



*República Bolivariana de Venezuela
Superintendencia de Bancos y
Otras Instituciones Financieras*

BOLETIN TRIMESTRAL

Enero - Marzo 2005

INDICADORES FINANCIEROS
DEL SISTEMA BANCARIO VENEZOLANO

CARACAS-VENEZUELA

INDICADORES FINANCIEROS DEL SISTEMA BANCARIO VENEZOLANO

CARACAS-VENEZUELA

BOLETIN TRIMESTRAL

Enero - Marzo 2005



***REPÚBLICA BOLIVARIANA DE VENEZUELA
SUPERINTENDENCIA DE BANCOS Y
OTRAS INSTITUCIONES FINANCIERAS***

**BOLETÍN TRIMESTRAL
INDICADORES FINANCIEROS
OCTUBRE - DICIEMBRE
2 0 0 4**

**AÑO 12. Nº 48
FEBRERO 2005**

Depósito Legal, p.p. 92.0515

**SUPERINTENDENCIA DE BANCOS
Y OTRAS INSTITUCIONES FINANCIERAS**

CUERPO GERENCIAL

TRINO ALCIDES DÍAZ
Superintendente

ARLEX FUENTES NAVARRO
Intendente de Inspección

WILLIAM RAFAEL GRILLET GUARISMA
Intendente Operativo

KATY CHESNEAU D'AMATO
Gerente General de Consultoría Jurídica

MÓNICA ZAPATA F.
Gerente de Secretaría General

JOSÉ J. CASADIEGO V.
Gerente General de Auditoría Interna

EDISON W. CARRERO A.
Gerente General Técnico

SOLMARI GÁMEZ SALAZAR
Gerente General de Inspección

FRANCISCO RAMÍREZ ESCALONA
Gerente General de Tecnología

WILFREDO PÉREZ BIANCO
Gerente de Comunicaciones Institucionales

	INDICE	Pág.
	RESUMEN ECONÓMICO	
I.-	SISTEMA BANCARIO	
1.-	Número de Instituciones privadas y del estado, según subsistema.	35
2.-	Nombre de Instituciones, según subsistema.	36
3.-	Número de oficinas y trabajadores por oficina principal, sucursales y agencias, según instituto.	37
4.-	Balance general de publicación “Activo” por mes y variación absoluta y relativa, según cuenta.	38
5.-	Balance general de publicación “Pasivo y Patrimonio” por mes y variación absoluta y relativa, según cuenta.	39
6.-	Captaciones del público, según subsistema estrato e instituto.	40
7.-	Balance general y estado de resultados de publicación e indicadores financieros de la Banca Universal y Comercial de capital privado por estrato, banca de capital del estado, banca de desarrollo y resto del sistema bancario.	41
8.-	Balance general de publicación “Activo” y distribución porcentual de la banca de capital nacional y extranjero con respecto al total banca universal y comercial y de cada subsistema con respecto al total sistema bancario, según cuenta.	42
9.-	Balance general de publicación “Pasivo y Patrimonio” y distribución porcentual de la banca de capital nacional y extranjero con respecto al total banca universal y comercial y de cada subsistema con respecto al total sistema bancario, según cuenta.	43
10.-	Estado de resultados de publicación y distribución porcentual de la banca de capital nacional y extranjero con respecto al total banca universal y comercial y de cada subsistema con respecto al total sistema bancario, según cuenta. Periodo del 01-01-05 al 31-03-05.	44
11.-	Indicadores por Banca Universal y Comercial de capital nacional, capital extranjero y por subsistema, según categoría.	45
12.-	Banca Universal y Banca Comercial, tasas de interés nominales promedio.	46
13.-	Participación porcentual y absoluta del capital extranjero en el patrimonio, según banco.	47
14.-	Banco de Venezuela, S.A. Banco Universal, evolución mensual del balance general de publicación, estado de resultados de publicación e indicadores financieros, según rubro.	48

15.-	Banescó Banco Universal, C.A., evolución mensual del balance general de publicación, estado de resultados de publicación e indicadores financieros, según rubro.	49
16.-	Banco Mercantil, C.A. Banca Universal, evolución mensual del balance general de publicación, estado de resultados de publicación e indicadores financieros, según rubro	50
17.-	Banco Provincial, S.A. Banco Universal, evolución mensual del balance general de publicación, estado de resultados de publicación e indicadores financieros, según rubro.	51
18.-	Banco Occidental de Descuento, Banco Universal, C.A., evolución mensual del balance general de publicación, estado de resultados de publicación e indicadores financieros, según rubro.	52
19.-	Banco del Caribe, C.A. Banco Universal, evolución mensual del balance general de publicación, estado de resultados de publicación e indicadores financieros, según rubro.	53
20.-	Banco Exterior, C.A. Banco Universal, evolución mensual del balance general de publicación, estado de resultados de publicación e indicadores financieros, según rubro.	54
21.-	Fondo Común, C.A. Banco Universal, evolución mensual del balance general de publicación, estado de resultados de publicación e indicadores financieros, según rubro.	55
22.-	Banco Federal, C.A., evolución mensual del balance general de publicación, estado de resultados de publicación e indicadores financieros, según rubro.	56
23.-	Citibank, N.A. Banco Universal, evolución mensual del balance general de publicación, estado de resultados de publicación e indicadores financieros, según rubro.	57
24.-	Venezolano de Crédito, S.A. Banco Universal, evolución mensual del balance general de publicación, estado de resultados de publicación e indicadores financieros, según rubro.	58
25.-	Banco Caroní, C.A. Banco Universal, evolución mensual del balance general de publicación, estado de resultados de publicación e indicadores financieros, según rubro.	59
26.-	Corp Banca, C.A. Banco Universal, evolución mensual del balance general de publicación, estado de resultados de publicación e indicadores financieros, según rubro.	60

27.-	Banco de Coro, C.A. (BANCORO), evolución mensual del balance general de publicación, estado de resultados de publicación e indicadores financieros, según rubro.	61
28.-	Banco Guayana, C.A., evolución mensual del balance general de publicación, estado de resultados de publicación e indicadores financieros, según rubro.	62
29.-	Banco Canarias de Venezuela, Banco Universal, C.A., evolución mensual del balance general de publicación, estado de resultados de publicación e indicadores financieros, según rubro.	63
30.-	Del Sur Banco Universal, C.A., evolución mensual del balance general de publicación, estado de resultados de publicación e indicadores financieros, según rubro.	64
31.-	C.A. Central, Banco Universal, evolución mensual del balance general de publicación, estado de resultados de publicación e indicadores financieros, según rubro.	65
32.-	Banco Nacional de Crédito, C.A., Banco Universal, evolución mensual del balance general de publicación, estado de resultados de publicación e indicadores financieros, según rubro.	66
33.-	bolívar Banco, C.A., evolución mensual del balance general de publicación, estado de resultados de publicación e indicadores financieros, según rubro.	67
34.-	Banco Plaza, C.A., evolución mensual del balance general de publicación, estado de resultados de publicación e indicadores financieros, según rubro.	68
35.-	Banco Sofitasa, Banco Universal, C.A., evolución mensual del balance general de publicación, estado de resultados de publicación e indicadores financieros, según rubro.	69
36.-	Provivienda, Banco Universal, C.A., evolución mensual del balance general de publicación, estado de resultados de publicación e indicadores financieros, según rubro.	70
37.-	Totalbank, C.A., Banco Comercial, evolución mensual del balance general de publicación, estado de resultados de publicación e indicadores financieros, según rubro.	71
38.-	BanValor, Banco Comercial, C.A., evolución mensual del balance general de publicación, estado de resultados de publicación e indicadores financieros, según rubro.	72
39.-	Banco Confederado, S.A., evolución mensual del balance general de publicación, estado de resultados de publicación e indicadores financieros, según rubro.	73

40.-	ABN AMRO Bank, N.V. (Sucursal Venezuela), evolución mensual del balance general de publicación, estado de resultados de publicación e indicadores financieros, según rubro.	74
41.-	Inverunión Banco Comercial, C.A., evolución mensual del balance general de publicación, estado de resultados de publicación e indicadores financieros, según rubro.	75
42.-	Bannorte (Banorte) Banco Comercial, C.A., evolución mensual del balance general de publicación, estado de resultados de publicación e indicadores financieros, según rubro.	76
43.-	Helm Bank de Venezuela, S.A. Banco Regional Comercial, evolución mensual del balance general de publicación, estado de resultados de publicación e indicadores financieros, según rubro.	77
44.-	Banco Galicia de Venezuela, C.A., Banco Comercial, evolución mensual del balance general de publicación, estado de resultados de publicación e indicadores financieros, según rubro.	78
45.-	Banco Industrial de Venezuela, C.A., evolución mensual del balance general de publicación, estado de resultados de publicación e indicadores financieros, según rubro.	79
46.-	Banco de Fomento Regional Los Andes, C.A. (BANFOANDES), evolución mensual del balance general de publicación, estado de resultados de publicación e indicadores financieros, según rubro.	80
47.-	Banco de la Gente Emprendedora (Bangente), C.A., evolución mensual del balance general de publicación, estado de resultados de publicación e indicadores financieros, según rubro.	81
48.-	Baninvest Banco de Inversión, C.A., evolución mensual del balance general de publicación, estado de resultados de publicación e indicadores financieros, según rubro.	82
49.-	Sofioccidente Banco de Inversión, C.A., evolución mensual del balance general de publicación, estado de resultados de publicación e indicadores financieros, según rubro.	83
50.-	Financorp Banco de Inversión, C.A., evolución mensual del balance general de publicación, estado de resultados de publicación e indicadores financieros, según rubro.	84
51.-	Federal Banco de Inversión, C.A., evolución mensual del balance general de publicación, estado de resultados de publicación e indicadores financieros, según rubro.	85

52.-	Banco de Inversión Industrial de Venezuela, C.A. (FIVCA), evolución mensual del balance general de publicación, estado de resultados de publicación e indicadores financieros, según rubro.	86
53.-	Banco Hipotecario de Inversión Turística de Venezuela, C.A. (Inverbanco), evolución mensual del balance general de publicación, estado de resultados de publicación e indicadores financieros, según rubro.	87
54.-	Banco Hipotecario Activo, C.A., evolución mensual del balance general de publicación, estado de resultados de publicación e indicadores financieros, según rubro.	88
55.-	Arrendadora Financiera Empresarial, C.A. (ANFICO), evolución mensual del balance general de publicación, estado de resultados de publicación e indicadores financieros, según rubro.	89
56.-	Mi Casa, Entidad de Ahorro y Préstamo, C.A., evolución mensual del balance general de publicación, estado de resultados de publicación e indicadores financieros, según rubro.	90
57.-	Casa Propia, Entidad de Ahorro y Préstamo, C.A., evolución mensual del balance general de publicación, estado de resultados de publicación e indicadores financieros, según rubro.	91
58.-	Banplus Entidad de Ahorro y Préstamo, C.A., evolución mensual del balance general de publicación, estado de resultados de publicación e indicadores financieros, según rubro.	92
59.-	Federal Fondo del Mercado Monetario, C.A., evolución mensual del balance general de publicación, estado de resultados de publicación e indicadores financieros, según rubro.	93
60.-	Participaciones Vencred, S.A., evolución mensual del balance general de publicación, estado de resultados de publicación e indicadores financieros, según rubro.	94
61.-	Distribución de las disponibilidades por cuenta, según instituto.	95
62.-	Distribución de la cartera de inversiones por cuenta, según instituto.	96
63.-	Distribución de la cartera de créditos por cuenta, según instituto.	97
64.-	Número de créditos y saldo de la cartera de créditos por plazo de vencimiento, según instituto.	98
65.-	Cartera de créditos y variación absoluta y relativa, según actividad económica.	99
66.-	Cartera agrícola clasificada por subsector, según instituto.	100

67.-	Cartera agrícola clasificada por situación del crédito, según instituto.	101
68.-	Número de créditos y monto otorgado al sector agrícola por subsector según instituto.	102
69.-	Número de créditos y monto otorgado al sector agrícola por subsector, según región y entidad federal.	103
70.-	Número de créditos y monto otorgado al sector agrícola por región y entidad federal, según subsector y rubro.	104-110
71.-	Distribución de los intereses y comisiones por cobrar por cuenta, según instituto.	111
72.-	Distribución de las captaciones del público por cuenta, según instituto.	112
73.-	Distribución de los depósitos a plazo, por vencimiento, según instituto.	113
74.-	Distribución de la cartera de créditos, cartera de inversiones y captaciones del público por región administrativa y centro poblado (subsistemas banca universal y banca comercial).	114-120
75.-	Distribución de la cartera de créditos, cartera de inversiones y captaciones del público por región administrativa y centro poblado (subsistemas complementarios del sistema bancario).	121-122
76.-	Distribución de los otros financiamientos obtenidos por cuenta, según instituto.	123
77.-	Distribución de los intereses y comisiones por pagar por cuenta, según instituto.	124
78.-	Distribución del patrimonio por cuenta, según instituto.	125
79.-	Índice del patrimonio vs. activos y operaciones contingentes ponderadas en base a riesgo e índice del [patrimonio + gestión operativa] vs. activo total, según instituto.	126
80.-	Distribución de los activos de los fideicomisos por entes, según instituto.	127
81.-	Distribución de los activos de los fideicomisos por tipo, según instituto.	128
II	BANCA UNIVERSAL Y BANCA COMERCIAL (Consolidado con sucursales en el exterior)	129
1.-	Balance general de publicación “Activo” por mes y variación absoluta y relativa, según cuenta.	131

2.-	Balance general de publicación “Pasivo y Patrimonio” por mes y variación absoluta y relativa, según cuenta.	132
3.-	Balance general de publicación “Activo” y distribución porcentual de la banca universal y la banca comercial con respecto al total banca universal y comercial, según cuenta.	133
4.-	Balance general de publicación “Pasivo y Patrimonio” y distribución porcentual de la banca universal y la banca comercial con respecto al total banca universal y comercial, según cuenta.	134
5.-	Estado de resultados de publicación y distribución porcentual de la banca universal y la banca comercial con respecto al total banca universal y comercial, según cuenta. Periodo del 01-01-05 al 31-03-05.	135
6.-	Indicadores por banca universal, banca comercial y total banca universal y comercial, según categoría.	136
7.-	Banco de Venezuela, S.A. Banco Universal, evolución mensual del balance general de publicación, estado de resultados de publicación e indicadores financieros consolidados con sucursales en el exterior, según rubro.	137
8.-	Banesco Banco Universal, C.A., evolución mensual del balance de general de publicación, estado de resultados de publicación e indicadores financieros consolidados con sucursales en el exterior, según rubro.	138
9.-	Banco Mercantil, C.A. Banca Universal, evolución mensual del balance general de publicación, estado de resultados de publicación e indicadores financieros consolidados con sucursales en el exterior, según rubro.	139
10.-	Banco Provincial, S.A. Banco Universal, evolución mensual del balance general de publicación, estado de resultados de publicación e indicadores financieros consolidados con sucursales en el exterior, según rubro.	140
11.-	Venezolano de Crédito, S.A. Banco Universal, evolución mensual del balance general de publicación, estado de resultados de publicación e indicadores financieros consolidados con sucursales en el exterior, según rubro.	141
12.-	Corp Banca, C.A. Banco Universal, evolución mensual del balance general de publicación, estado de resultados de publicación e indicadores financieros consolidados con sucursales en el exterior, según rubro.	142
13.-	Banco Industrial de Venezuela, C.A., evolución mensual del balance general de publicación, estado de resultados de publicación e indicadores financieros consolidados con sucursales en el exterior, según rubro.	143

III.-	BANCA CON LEYES ESPECIALES	145
1.-	Número de oficinas y trabajadores por oficina principal, sucursales y agencias, según instituto.	147
2.-	Instituto Municipal de Crédito Popular (IMCP), evolución mensual del balance general de publicación, estado de resultados de publicación, según rubro.	148
3.-	Banco Hipotecario Latinoamericana, C.A., evolución mensual del balance general de publicación, estado de resultados de publicación, , e indicadores financieros según rubro.	149
4.-	Banco Nacional de Ahorro y Préstamo (BANAP), evolución mensual del balance general de publicación, estado de resultados de publicación, e indicadores financieros, según rubro.	150
5.-	Banco de Comercio Exterior (BANCOEX), evolución mensual del balance general de publicación, estado de resultados de publicación e indicadores financieros, según rubro.	151
6.-	Índice del patrimonio vs. activos y operaciones contingentes ponderadas en base a riesgo e índice del [patrimonio + gestión operativa] vs. activo total, según instituto.	152
7.-	Distribución de los activos de los fideicomisos por entes, según instituto.	153
8.-	Distribución de los activos de los fideicomisos por tipo, según instituto.	154

Notas Metodológicas.

Anexo Legal.

Instituciones Financieras: transformación, fusión, cambio de objeto social, cambio de denominación y autorizaciones de funcionamiento.

SÍMBOLOS USADOS

- Cero
- (-) No se obtuvieron datos
- 0 Menos de la unidad utilizada
- (*) Cifras provisionales

RESUMEN ECONÓMICO
Y
ANÁLISIS DE LAS PRINCIPALES
VARIABLES DEL
SISTEMA BANCARIO

EVOLUCIÓN DE LOS PRINCIPALES AGREGADOS MACROECONÓMICOS (PRIMER TRIMESTRE DE 2005)

Los precios del petróleo siguen manteniéndose en niveles superiores a los alcanzados en el año 2004. La causa fundamental de este robustecimiento en los precios es el creciente aumento del consumo de energía entre las principales economías industrializadas y algunas emergentes como la de China y la India. En efecto, el precio de la cesta petrolera OPEP se ubicó para marzo de 2005 en US\$ 49,54/ barril, lo cual representó un notable incremento de 23,78% en comparación con el precio que esta cesta mantuvo en el cuarto trimestre del año 2004, que fue de US\$ 40,02 por barril.

Dentro de este contexto, hay que mencionar que la cesta venezolana de precios del crudo llegó en marzo de 2005 a US\$ 45,33 por barril, cifra superior a la obtenida en diciembre de 2004 que fue de US\$ 32,23 por barril.

Este ambiente de alza del principal producto de exportación de Venezuela, ha incidido también en el mejoramiento de las cuentas fiscales. En ese sentido, el gasto público primario que es el que excluye los pagos por interés, llegó en este trimestre a Bs. 11,4 billones superando en un 49% al realizado en el mismo trimestre del año 2004. Este efecto del incremento del gasto fiscal ha estimulado la demanda agregada para que la economía mantenga su ritmo de crecimiento.

Por otra parte, la Superintendencia de Inversiones Extranjeras ha anunciado que las inversiones extranjeras directas aumentaron un 38% en este primer trimestre de 2005, al colocarse en 181 millones de dólares de los Estados Unidos de América, en comparación con el mismo período del año 2004, cuando se colocaron en 126,5 millones. Este crecimiento tuvo lugar principalmente durante el mes de marzo de 2005 cuando alcanzaron US\$ 126,9 millones, lo cual significó un crecimiento de 152,78% en comparación con febrero de este año cuando se situaron en US\$ 50,2 millones.

Otro indicador que presentó una evolución positiva fue el de la tasa de desempleo, la cual se situó en marzo de 2005 en 13,5% que comparada con la de marzo de 2004 (15,6%) implica una reducción de 2,1 puntos porcentuales.

En este trimestre, según el Convenio Cambiario N° 2 publicado en la Gaceta Oficial N° 38.138 de la República Bolivariana de Venezuela del día 2-03-2005, se ajustó la paridad cambiaria de Bs. 1.915,20 US\$/1 para la compra y Bs. 1.920,00 US\$/1 para la venta, a Bs.2.144,60 US\$/1 para la compra y Bs. 2.150,00 US\$/1 para la venta, dentro del régimen de control para compensar la sobrevaluación del bolívar. Esta modificación de la paridad cambiaria representó en la práctica una devaluación de 11,98%.

La Comisión de Administración de Divisas (CADIVI) aprobó 87.743 solicitudes de autorización de entrega de divisas en el primer trimestre de 2005, por un monto de 6.688

millones de dólares de los Estados Unidos de América, de los cuales, 4.697,1 millones estuvieron destinados para las importaciones de bienes y servicios. Cantidades superiores a las aprobadas en el último trimestre de 2004, cuando se aprobaron 71.962 solicitudes por un valor de 6.234 millones de dólares de los Estados Unidos de América, de los cuales 4.595,1 millones fueron destinados para las importaciones de bienes y servicios

Las reservas internacionales han continuado creciendo. De esta forma, para el cierre del primer trimestre del año en curso se colocaron en US\$ 25.241 millones, lo cual representó un incremento de 15,6% en comparación con el saldo registrado al finalizar el cuarto trimestre del año 2004, que fue de US\$ 21.830 millones.

La política monetaria ha seguido sus orientaciones básicas permitiendo una mayor liquidez para la recuperación de las actividades económicas pero procurando mantener a la inflación bajo control. En efecto, la liquidez monetaria (M2), se ha mantenido en ascenso, pasó de Bs. 46.368 millardos a finales de diciembre 2004 a Bs. 47.511 millardos al finalizar el primer trimestre de 2005. Esto significó un aumento de 2,46% en un trimestre.

Ahora bien en lo que concierne a la inflación, tenemos que la variación del índice de precios al consumidor para el primer trimestre de 2005, fue de 3,3% resultado considerablemente inferior al 6,4% observado en el mismo período del año anterior. Entre los componentes del índice que produjeron el referido resultado se presentan las variaciones localizadas en los precios de los artículos no controlados (1,4%) y en los precios de los bienes y servicios controlados 1%. Por otra parte, estas variaciones tuvieron su causa primaria en la modificación del tipo de cambio oficial y en el incremento de la demanda de algunos productos de consumo durante el mes de marzo del presente año.

Como consecuencia del aumento en la liquidez monetaria la tasa activa promedio de los seis principales bancos universales y comerciales llegó a 16,48% en marzo de 2005. Esto implicó una baja de 0,44 puntos porcentuales con relación a la alcanzada en diciembre de 2004.

PRINCIPALES VARIABLES MACROECONÓMICAS

	Mar.2005	Dic.2004
Precio Petróleo Venezuela (US \$/BP)	45,33	32,23
Tipo de cambio (Bs./1 US \$) (tasa para la venta último día hábil del mes)	2.150,00	1.920,00
Reservas Internacionales (millones de US \$)*	25.241	21.830
Tasa de interés activa (Seis principales bancos universales y comerciales)	16,48%	16,92%
Tasa de interés pasiva (Seis principales bancos universales y comerciales depósitos a plazo 90 días)	11,27%	13,77%
Liquidez Monetaria (Millardos de bolívares)	47.511	46.368
Tasa de inflación (1er Trimestre 2005, 4to Trimestre 2004)	3,3 (b)	3,9 (a)

FUENTE: Boletines semanales del **Banco Central de Venezuela** y página WEB del

Ministerio de Energía y Petróleo

* Incluye reservas del Fondo de Estabilización Macroeconómica (F.E.M)

a) Medida por la variación del IPC del Área Metropolitana de Caracas (AMC) correspondiente a diciembre sobre el IPC correspondiente a septiembre.

b) Variación del IPC correspondiente a marzo sobre el IPC correspondiente a diciembre.

SISTEMA BANCARIO

Los principales agregados del Sistema Bancario han evolucionado favorablemente, al cierre del primer trimestre del año 2005, como consecuencia del desenvolvimiento positivo de algunas variables macroeconómicas, como la mejoría de las cuentas fiscales, el incremento de la liquidez y el repunte de la producción. En este sentido, el activo experimentó un crecimiento; y dentro del activo se observó la recuperación de la cartera de créditos neta, también se incrementó el pasivo, en especial las captaciones del público; y en cuanto a los resultados éstos permitieron una rentabilidad sobre el patrimonio superior a la tasa de inflación. A continuación un análisis descriptivo de las principales variables de sus estados financieros.

Estructura del Sistema Bancario

El número de instituciones bancarias para el primer trimestre del 2005 alcanzó a cincuenta y una (51) distribuidas en dieciocho (18) bancos universales, catorce (14) bancos comerciales, cuatro (4) bancos con leyes especiales, dos (2) bancos de desarrollo, cuatro (4) bancos de inversión, dos (2) bancos hipotecarios, una (1) empresa de arrendamiento financiero, tres (3) entidades de ahorro y préstamo, y dos (2) fondos del mercado monetario. De estas instituciones cuarenta y tres (43) son privadas y ocho (8) pertenecen al Estado, siendo los subsistemas banca universal y comercial los de mayor participación del Sistema Bancario agrupando el 62,74% de las instituciones bancarias. En ese sentido las mismas se encuentran distribuidas en toda la geografía en un número de 2.836 oficinas; empleando para su funcionamiento un recurso humano de 53.407 trabajadores. (ver cuadros N° I-1y I-3).

A continuación presentamos un análisis descriptivo de las principales variables de sus estados financieros.

Activo

Al finalizar el primer trimestre de 2005, el activo del sistema bancario se ubicó en Bs. 65.083 millardos, incrementándose 13,25% en comparación con el saldo alcanzado en el pasado trimestre Bs. 57.471 millardos(ver gráfico N°1).

Gráfico N° 1
SISTEMA BANCARIO
EVOLUCIÓN DEL ACTIVO
(En millardos de bolívares)

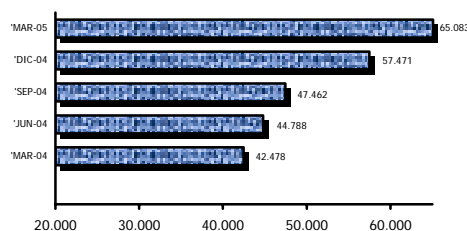

Fuente: Gerencia General Técnica/Gerencia de Estadísticas y Publicaciones

En cuanto a la participación de los subsistemas que conforman el sistema bancario, tenemos que el subsistema banca universal y comercial en el total activo del sistema bancario se ubicó para el cierre del primer trimestre en 97,84 %, reflejando la importancia de éste en el mercado bancario venezolano, mientras que el resto de los subsistemas que complementan el sistema bancario agrupa el 2,16% tal como se observa en el gráfico siguiente:

GRÁFICO N° 2
SISTEMA BANCARIO
PARTICIPACIÓN PORCENTUAL DEL ACTIVO POR SUBSISTEMA
MARZO 2005

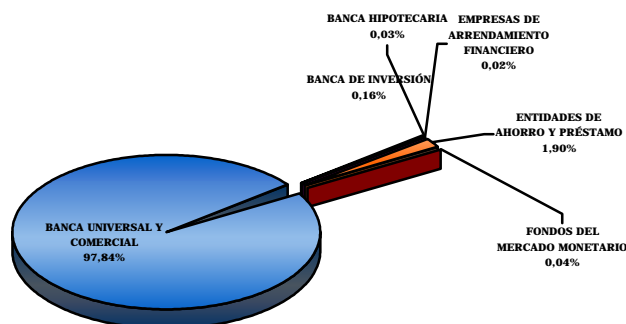

FUENTE: GERENCIA GENERAL TÉCNICA / GERENCIA DE ESTADÍSTICAS Y PUBLICACIONES

Las disponibilidades del sistema bancario se situaron en Bs. 12.717 millardos lo cual representó un incremento de 20,31%, respecto al monto correspondiente al cuarto trimestre del año 2004 de Bs. 10.569 millardos. En cuanto a los subsistemas que conforman el sistema tenemos que las disponibilidades del subsistema banca universal y comercial se colocaron en Bs. 12.500 millardos, un saldo que implicó un aumento del 20,56% en comparación al trimestre anterior. Y con respecto a los subsistemas que complementan el sistema bancario, ubicaron este rubro en Bs. 217 millardos lo cual significa un crecimiento del 7,43% en comparación con el saldo del trimestre anterior (ver cuadro N° I – 4).

Inversiones en títulos valores

Las inversiones en títulos valores del sistema bancario se colocaron en Bs.23.820 millardos, lo cual significó un crecimiento de 22,07% (Bs. 4.307 millardos) en comparación con el cuarto trimestre del año 2004 cuando se colocaron en Bs.19.513 millardos. En lo que se refiere a las inversiones en títulos valores de la banca universal y comercial éstas se ubicaron en Bs. 23.152 millardos, y las correspondientes al resto del sistema bancario en Bs.668 millardos al finalizar marzo de 2005. (ver Cuadro I-4 y gráfico N° 3).

Cartera de créditos

La cartera total de créditos neta del sistema bancario alcanzó un saldo de Bs. 21.948 millardos al cerrar el primer trimestre de 2005 reportando, un crecimiento de 1,22% en relación con el monto de diciembre de 2004 el cual fue de Bs. 21.682 millardos (ver gráfico N° 3). En este sentido la cartera de créditos neta del subsistema banca universal y comercial se situó en Bs. 21.509 millardos, reflejando un crecimiento de 1,05% en comparación con el período anterior. En tanto que la cartera de créditos del resto del sistema bancario alcanzó un saldo de Bs. 439 millardos experimentando así un incremento respecto al cuarto trimestre del 2004 de 10,30%. (ver cuadro N° I-4).

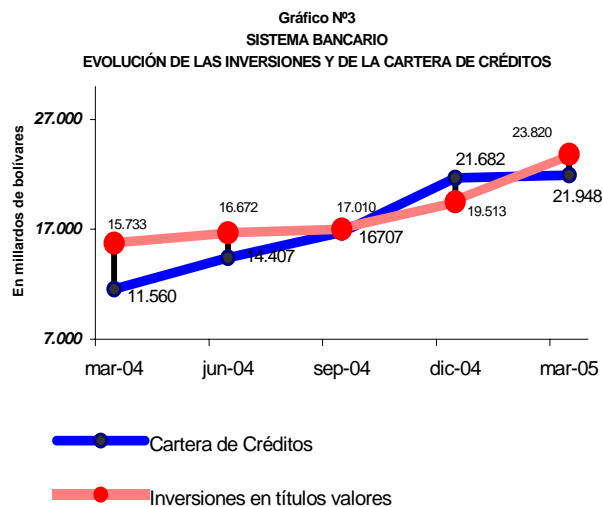

FUENTE: GERENCIA GENERAL TECNICA / GERENCIA DE ESTADISTICAS Y PUBLICACIONES

Adicionalmente, los créditos inmovilizados del sistema bancario, vencidos y en litigio, (cartera de créditos inmovilizada), se ubicaron en Bs.420 millardos en marzo de 2005. Esto fue el reflejo de un aumento de 7,14% en comparación con el cuarto trimestre del año en referencia cuando se ubicaron en Bs.392 millardos. La provisión para contingencia de cartera de créditos del sistema bancario situó su saldo en Bs. 848 millardos lo cual significó un aumento de 0,21% en comparación con el trimestre anterior, cuando su saldo fue de Bs.846 millardos. Por otra parte, los créditos inmovilizados correspondientes a la banca universal y comercial, llegaron a Bs. 389 millardos, al finalizar el trimestre en estudio, esto representa un aumento de 6,87% en relación con el trimestre anterior. De igual forma, la provisión para contingencias de cartera de créditos de la banca universal y comercial llegó al cierre del primer trimestre del año 2005 a Bs.820 millardos aumentando ligeramente su saldo un 0,30% en relación con el cuarto trimestre de 2004. En cuanto al resto del sistema bancario sus créditos inmovilizados presentaron un saldo de Bs.31 millardos lo cual equivale

a un aumento en su saldo de 10,71% en comparación con el período anterior, y su provisión para contingencia de cartera de crédito se ubicó en Bs. 28 millardos.(ver cuadro N° I-4)

El saldo de los créditos al consumo en el sistema bancario para marzo de 2005, llegó a la cantidad de Bs. 3.250 millardos, lo que representa un aumento de 12,79% (Bs.368 millardos) en comparación con el monto colocado en diciembre de 2004 Bs. 2.882 millardos; especialmente por el financiamiento otorgado a la adquisición de vehículos cuyo saldo se colocó para este trimestre en Bs. 876 millardos, alcanzando un crecimiento de 25,14% con respecto a diciembre de 2004 (ver cuadro N° I-65).

Cartera de Créditos destinada al fomento de la actividad económica

La cartera bruta de créditos agrícola de la banca universal y comercial se situó en marzo de 2005¹ en Bs. 3.082 millardos, observándose un incremento del 4,26 % en comparación con diciembre de 2004 cuando su saldo alcanzó Bs. 2.956 millardos, así mismo, los créditos otorgados al sector microempresarial por el sistema bancario crecieron en este trimestre en 27,83%, para colocarse en Bs. 854 millardos, con respecto a diciembre de 2004, cuando llegaron a Bs.668 millardos (ver gráfico N° 4). En cuanto al cumplimiento de la normativa del Ejecutivo Nacional vigente para colocaciones en estos sectores de la economía, es importante destacar que tanto en cartera agrícola como en colocaciones al sector microempresarial, las mismas fueron cubiertas en su totalidad por los subsistemas que integran el sistema bancario, no obstante, el incumplimiento de algunas instituciones financieras. En este sentido tenemos que en cartera agrícola la suma alcanzada (colocaciones) al 31 de marzo de 2005 representa el 13,96% del total de la cartera bruta de créditos al 31 de diciembre de 2004. De igual modo los microcréditos constituyen el 3,78% del saldo total de la cartera bruta de créditos al 30 de junio de 2004 (ver cuadro N° I-5).

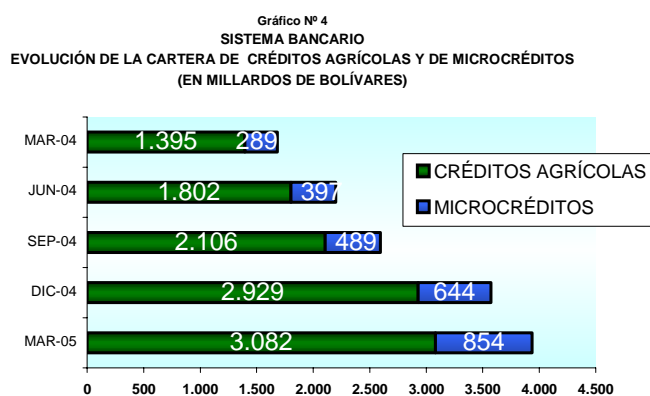

Fuente: Gerencia General Técnica/Gerencia de Estadísticas y Publicaciones

¹ De acuerdo a la resolución conjunta de los Ministerios de Agricultura y Tierras y de Finanzas, el porcentaje de cartera agrícola obligatoria para marzo de 2005 es de 12,5% calculada sobre la base del total de la cartera bruta de créditos al 31 de diciembre de 2004.

El resto de las cuentas del activo del sistema bancario aumentó 3,54% para ubicarse al 31 de marzo de 2005 en Bs. 6.596 millardos (ver cuadro N° I- 4).

Pasivo

El total pasivo del sistema bancario alcanzó la cifra de Bs. 57.190 millardos al finalizar el mes de marzo de 2005, esto equivale a un incremento de 13,84% en relación con el trimestre pasado cuando su saldo se estableció en Bs. 50.236 millardos (ver gráfico N° 5). El pasivo del subsistema banca universal y comercial registró un total de Bs.56.009 millardos al finalizar el año 2004, esto describe un aumento de 13,74% en comparación con el cuarto trimestre de 2004, el resto del sistema alcanzó Bs. 1.181 millardos mostrando un incremento del 18,93.(ver cuadro N° I - 5).

**GRÁFICO N° 5
SISTEMA BANCARIO
EVOLUCIÓN DEL PASIVO**

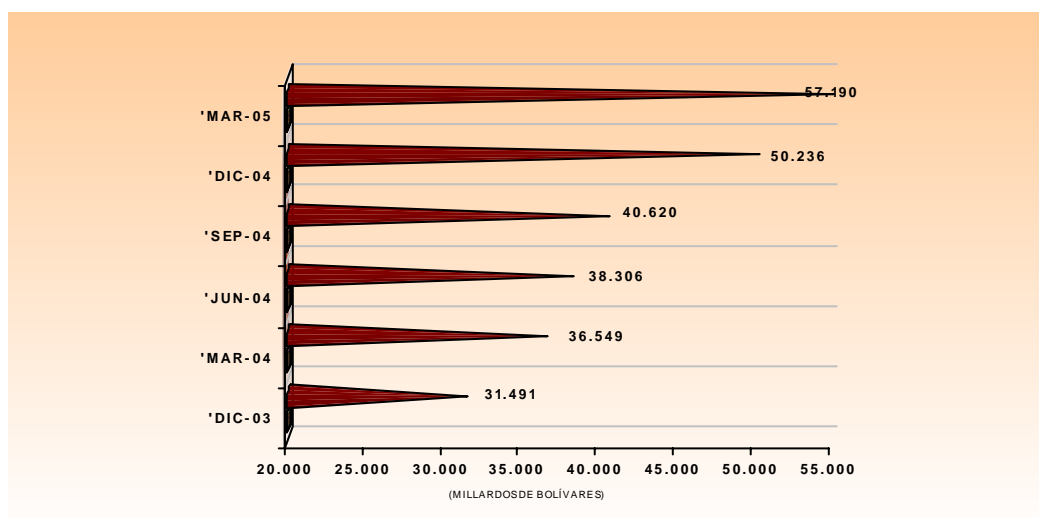

FUENTE: GERENCIA GENERAL TÉCNICA / GERENCIA DE ESTADÍSTICAS Y PUBLICACIONES

La participación del subsistema banca universal y comercial en el total pasivo del sistema bancario se colocó para el cierre del primer trimestre en 97,93%, mientras el resto de los subsistemas que conforman el sistema, ubicaron su participación en un 2,07 %; tal como se aprecia en la gráfica siguiente.

GRÁFICO N° 6
SISTEMA BANCARIO
PARTICIPACIÓN PORCENTUAL DEL PASIVO POR SUBSISTEMA
MARZO 2005

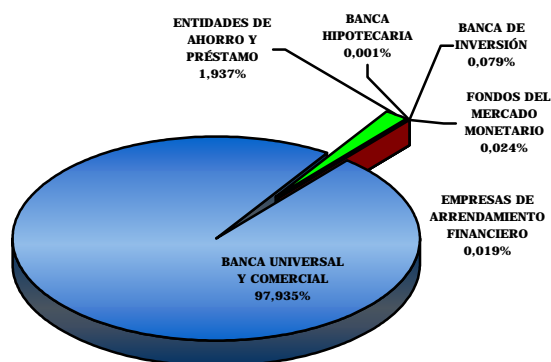

Fuente: Gerencia General Técnica/Gerencia de Estadísticas y Publicaciones

Las captaciones del público del sistema bancario se situaron en Bs. 50.431 millardos evidenciando así un crecimiento relativo del 11,59% en comparación con el trimestre anterior, cuando presentaron un saldo de Bs. 45.193 millardos. En el subsistema banca universal y comercial éstas alcanzaron la suma de Bs. 49.388 millardos indicando un aumento de 11,48% en relación con el anterior período. En el resto del sistema bancario el saldo de las captaciones del público llegó a Bs. 1.043 millardos lo cual significó un crecimiento de 16,95%.

Los depósitos en cuentas corrientes del sistema bancario alcanzaron al finalizar el primer trimestre de 2005 Bs. 23.755 millardos, lo que se traduce en un crecimiento de 5,66% con respecto a las cifras del trimestre anterior, cuando se ubicaron en Bs. 22.482 millardos, en lo que concierne a los depósitos de ahorro éstos alcanzaron la suma de Bs.11.024 millardos para un crecimiento de 6,09% en comparación con diciembre de 2004, Bs. 10.392 millardos; así mismo los depósitos a plazo se ubicaron en Bs.13.036 millardos representando un aumento de 24,06 % comparado con el cuarto trimestre de 2004, Bs. 10.508 millardos (ver cuadro N° I- 5 y gráfico N° 7).

GRÁFICO N° 7
SISTEMA BANCARIO
EVOLUCIÓN DE LAS CAPTACIONES DEL PÚBLICO

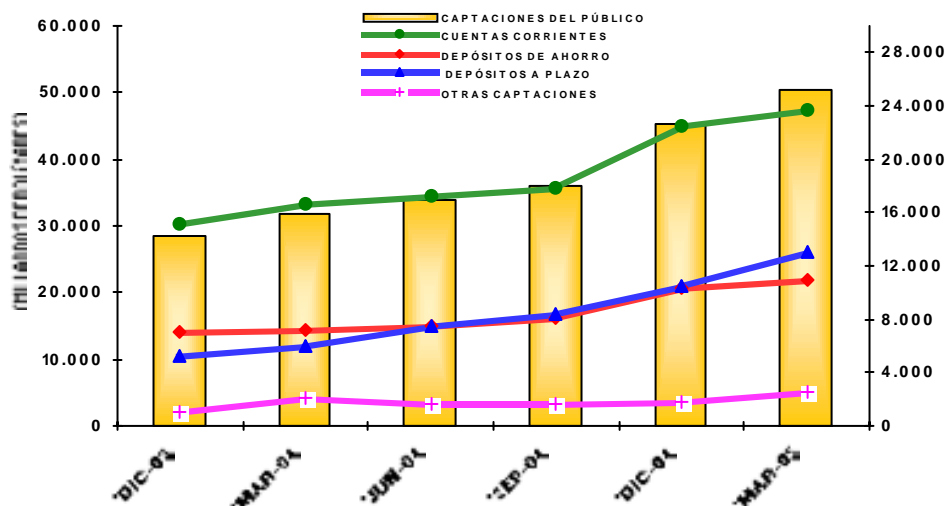

FUENTE: GERENCIA GENERAL TÉCNICA / GERENCIA DE ESTADÍSTICAS Y PUBLICACIONES

Patrimonio

El patrimonio de las instituciones financieras del sistema bancario para marzo del año 2005 totalizó Bs.7.241 millardos, lo cual representó un aumento de 0,09%, en comparación al cierre del cuarto trimestre de 2004 Bs. 7.234 millardos. En cuanto al subsistema banca universal y comercial el patrimonio se ubicó en Bs. 7.030 millardos y Bs. 210 millardos en el resto del sistema (ver cuadro N°I –5).

Resultados

Los ingresos financieros del sistema bancario sumaron Bs.1.953 millardos al finalizar el primer trimestre del año 2005. Esto representó un 25,53% de crecimiento con respecto al mismo período del año anterior, no obstante, la baja de las tasas de interés. Ello se ha ocasionado por el crecimiento de la cartera de créditos, lo cual es un indicativo importante de la recuperación del crédito en marzo de 2005. La banca universal y comercial obtuvo Bs.1.901 millardos de ingresos financieros en tanto que el resto del sistema bancario una cantidad de Bs. 51 millardos.

Así mismo, cabe destacar que los gastos financieros del sistema bancario han aumentado un 69,48% debido al crecimiento de las captaciones. De esta forma, en el subsistema banca universal y comercial ha aumentado esta partida en un 28,14%; en el resto del sistema bancario se incrementó en 18,75%.

De esta manera, un discreto aumento de los ingresos por recuperación de activos financieros junto con una disminución de los gastos por incobrabilidad de los activos financieros agrandó el margen financiero neto en 10,99% lo cual sumado a un aumento de otros ingresos operativos (6,06%) y a una disminución pequeña de otros gastos operativos del sistema (-1,68%), produjo una ampliación del margen de intermediación financiera en 9,67%.

Este es un indicador de la creciente importancia de los ingresos por comisiones dentro de la estructura de resultados del sistema bancario dado que, los otros ingresos operativos están conformados en su mayor parte por las comisiones por servicios. En este primer trimestre de 2005 la relación otros ingresos operativos / activo promedio del sistema bancario llegó a 5,79%.

Ese aumento en el margen de la intermediación financiera no ha servido para compensar totalmente el acrecentamiento de los gastos de transformación (20,74%). No obstante, el indicador gastos de transformación /activo promedio bajó de 9,34% en el año 2004 a 7,27% en marzo de 2005. Dentro de estos gastos se encuentran los gastos de personal los cuales aumentaron un 32,04%. De igual forma se aprecia un incremento en los aportes a Sudeban y Fogade los cuales crecieron 49,63% y 63,86% respectivamente. Este aumento en los gastos de transformación incidió para que disminuyera el margen operativo bruto en 2,02%.

A su vez el aumento de los ingresos extraordinarios en 130,73% no pudo compensar el debilitamiento del margen operativo bruto, con lo cual el margen operativo neto ha disminuido en 8,34%.

El impuesto sobre la renta constituyó en el primer trimestre del año 2005 el 3,30% del resultado bruto antes de impuesto (Bs. 1.897 millardos).

El resultado neto alcanzó los 652 millardos de bolívares lo que representa una reducción de 6,79% en relación con los resultados del mismo trimestre en el año 2004 (ver cuadro N° I-7).

I.- SISTEMA BANCARIO

CUADRO N° I - 1
SISTEMA BANCARIO
NÚMERO DE INSTITUCIONES PRIVADAS Y DEL ESTADO, SEGÚN SUBSISTEMA
31-03-05

S U B S I S T E M A	NÚMERO DE INSTITUCIONES		
	PRIVADAS	DEL ESTADO	TOTAL
Banca Universal	18	1	19
Banca Comercial	13	-	13
Banca con Leyes Especiales 1_ /	-	4	4
Banca de Desarrollo 2_ /	1	1	2
Banca de Inversión	4	1	5
Banca Hipotecaria	2	-	2
Empresas de Arrendamiento Financiero	-	1	1
Entidades de Ahorro y Préstamo	3	-	3
Fondos del Mercado Monetario	2	-	2
T O T A L	43	8	51

FUENTE: SUPERINTENDENCIA DE BANCOS Y OTRAS INSTITUCIONES FINANCIERAS

GERENCIA GENERAL TÉCNICA - GERENCIA DE ESTADÍSTICAS Y PUBLICACIONES

1_ / INDUSTRIAL DE VENEZUELA, IMCP, BANAP Y BANCOEX.

2_ / BANCO DE LA GENTE EMPRENDEDORA (BANGENTE) Y BANCO DE DESARROLLO ECONÓMICO Y SOCIAL DE VENEZUELA (BANDES).

CUADRO Nº I - 2
SISTEMA BANCARIO
NOMBRE DE INSTITUCIONES, SEGÚN SUBSISTEMA
31-03-05

SUBSISTEMA / NOMBRE DE INSTITUCIÓN	SUBSISTEMA / NOMBRE DE INSTITUCIÓN
<u>BANCA UNIVERSAL</u>	<u>BANCA CON LEYES ESPECIALES</u>
1 BANCO DE VENEZUELA, S.A. BANCO UNIVERSAL	1 BANCO DE COMERCIO EXTERIOR, C.A. (BANCOEX)
2 BANESCO BANCO UNIVERSAL, C.A.	2 BANCO INDUSTRIAL DE VENEZUELA, C.A. 3_/
3 BANCO MERCANTIL, C.A. BANCO UNIVERSAL	3 BANCO NACIONAL DE AHORRO Y PRÉSTAMO (BANAP)
4 BANCO PROVINCIAL, S.A. BANCO UNIVERSAL	4 INSTITUTO MUNICIPAL DE CRÉDITO POPULAR (IMCP)
5 BANCO OCCIDENTAL DE DESCUENTO, BANCO UNIVERSAL, C.A.	
6 BANCO DEL CARIBE, C.A. BANCO UNIVERSAL	<u>BANCA DE DESARROLLO</u>
7 BANCO EXTERIOR, C.A. BANCO UNIVERSAL	1 BANCO DE DESARROLLO ECONÓMICO Y SOCIAL DE VENEZUELA (BANDES)
8 FONDO COMÚN, C.A. BANCO UNIVERSAL	2 BANCO DE LA GENTE EMPRENDEDORA (BANGENTE), C.A. 3_/
9 CITIBANK, N.A. BANCO UNIVERSAL	
10 VENEZOLANO DE CRÉDITO, S.A. BANCO UNIVERSAL	<u>BANCA DE INVERSIÓN</u>
11 BANCO CARONÍ, C.A., BANCO UNIVERSAL	1 BANINVEST BANCO DE INVERSIÓN, C.A.
12 CORP BANCA, C.A. BANCO UNIVERSAL	2 SOFIOCCIDENTE BANCO DE INVERSIÓN, C.A.
13 BANCO CANARIAS DE VENEZUELA, BANCO UNIVERSAL, C.A.	3 FINANCORP BANCO DE INVERSIÓN, C.A.
14 DEL SUR BANCO UNIVERSAL, C.A.	4 FEDERAL BANCO DE INVERSIÓN, C.A.
15 C.A. CENTRAL, BANCO UNIVERSAL	5 BANCO DE INVERSIÓN INDUSTRIAL DE VENEZUELA, C.A. (FIVCA)
16 BANCO NACIONAL DE CRÉDITO, C.A. 1_/	
17 BANCO SOFITASA, BANCO UNIVERSAL, C.A.	<u>BANCA HIPOTECARIA</u>
18 PROVIVIENDA, BANCO UNIVERSAL, C.A.	1 BANCO HIPOTECARIO DE INVERSIÓN TURÍSTICA DE VENEZUELA, C.A. (INVERBANCO)
19 BANCO DE FOMENTO REGIONAL LOS ANDES, C.A. (BANFOANDES) 1_/	2 BANCO HIPOTECARIO ACTIVO, C.A.
<u>BANCA COMERCIAL</u>	<u>EMPRESAS DE ARRENDAMIENTO FINANCIERO</u>
1 BANCO FEDERAL, C.A.	1 ARRENDADORA FINANCIERA EMPRESARIAL, C.A. ANFICO
2 BANCORO, C.A.	
3 BANCO GUAYANA, C.A.	<u>ENTIDADES DE AHORRO Y PRÉSTAMO</u>
4 bOLÍVAR BANCO, C.A.	1 MI CASA, ENTIDAD DE AHORRO Y PRÉSTAMO, C.A.
5 BANCO PLAZA, C.A.	2 CASA PROPIA, ENTIDAD DE AHORRO Y PRÉSTAMO, C.A.
6 TOTALBANK, C.A., BANCO COMERCIAL	3 BANPLUS ENTIDAD DE AHORRO Y PRÉSTAMO, C.A.
7 BANVALOR BANCO COMERCIAL, C.A.	
8 BANCO CONFEDERADO, S.A.	<u>FONDOS DEL MERCADO MONETARIO</u>
9 ABN AMRO BANK, N.V. (SUCURSAL VENEZUELA)	1 FEDERAL FONDO DEL MERCADO MONETARIO, C.A.
10 INVERUNIÓN BANCO COMERCIAL, C.A.	2 PARTICIPACIONES VENCRED, S.A.
11 BANNORTE (BANORTE) BANCO COMERCIAL, C.A. 2_/	
12 HELM BANK DE VENEZUELA, S.A. BANCO REGIONAL COMERCIAL	
13 BANCO GALICIA DE VENEZUELA, C.A. BANCO COMERCIAL	

FUENTE: SUPERINTENDENCIA DE BANCOS Y OTRAS INSTITUCIONES FINANCIERAS
GERENCIA GENERAL TÉCNICA - GERENCIA DE ESTADÍSTICAS Y PUBLICACIONES
1 / Se transforma en BANCO UNIVERSAL a partir de diciembre 2004.
2 / Antes BANCO NUEVO MUNDO
3 / A los fines estadísticos se incluye como BANCA COMERCIAL

CUADRO N° I - 3
SISTEMA BANCARIO
NÚMERO DE OFICINAS Y TRABAJADORES POR OFICINA PRINCIPAL, SUCURSALES Y AGENCIAS, SEGÚN INSTITUTO
31-03-05

I N S T I T U T O	NÚMERO DE OFICINAS	NÚMERO DE TRABAJADORES		
		T O T A L	OFICINA PRINCIPAL	SUCURSALES Y AGENCIAS
VENEZUELA	253	4.519	1.734	2.785
BANESCO	344	7.846	4.276	3.570
MERCANTIL	296	6.597	3.400	3.197
PROVINCIAL	323	5.542	1.913	3.629
OCCIDENTAL DE DESCUENTO	162	3.251	1.275	1.976
CARIBE	116	2.124	995	1.129
EXTERIOR	71	1.401	646	755
FONDO COMÚN	146	2.373	1.131	1.242
FEDERAL (Banco Comercial)	106	1.975	973	1.002
CITIBANK	7	630	285	345
VENEZOLANO DE CRÉDITO	102	1.627	907	720
CARONÍ	76	1.083	424	659
CORP BANCA	110	1.515	460	1.055
BANCORO	20	479	237	242
GUAYANA	26	287	27	260
CANARIAS DE VENEZUELA	54	680	355	325
DEL SUR	69	1.152	9	1.143
CENTRAL	68	846	355	491
NACIONAL DE CRÉDITO 1_/	27	200	50	150
BOLÍVAR	21	191	111	80
PLAZA	23	541	285	256
SOFITASA	56	1.424	604	820
PROVIVIENDA	47	491	272	219
TOTALBANK	7	106	81	25
BANVALOR	8	92	36	56
CONFEDERADO	19	368	201	167
ABN AMRO BANK	1	55	55	-
INVERUNIÓN	1	111	111	-
BANORTE 2_/	6	129	98	31
HELM BANK DE VENEZUELA	3	44	6	38
GALICIA DE VENEZUELA	6	56	28	28
INDUSTRIAL DE VENEZUELA	79	2.734	1.700	1.034
BANFOANDES 1_/	65	1.489	773	716
BANGENTE	7	125	57	68
BANINVEST	3	44	35	9
SOFIOCCIDENTE	1	47	47	-
FINANCORP	1	29	29	-
FEDERAL (Banco de Inversión)	1	1	1	-
FIVCA	1	1	1	-
INVERBANCO	1	9	9	-
B.H. ACTIVO	1	6	6	-
EMPRESARIAL (ANFICO)	1	41	41	-
MI CASA	55	592	239	353
CASA PROPIA	34	381	162	219
BANPLUS	10	168	110	58
FEDERAL (Fondo del Mercado Monetario)	1	1	1	-
PARTICIPACIONES VENCRED	1	4	4	-
BANCA UNIVERSAL Y BANCA COMERCIAL	2.725	52.083	23.870	28.213
Banca Universal	2.392	44.790	19.864	24.926
Banca Comercial	333	7.293	4.006	3.287
RESTO DEL SISTEMA BANCARIO	111	1.324	685	639
Banca de Inversión	7	122	113	9
Banca Hipotecaria	2	15	15	-
Empresas de Arrendamiento Financiero	1	41	41	-
Entidades de Ahorro y Préstamo	99	1.141	511	630
Fondos del Mercado Monetario	2	5	5	-
TOTAL SISTEMA BANCARIO	2.836	53.407	24.555	28.852

FUENTE: FORMULARIOS EXTERNOS (BRO.ZIP)

GERENCIA GENERAL TÉCNICA - GERENCIA DE ESTADÍSTICAS Y PUBLICACIONES

1./ Se transforma en BANCO UNIVERSAL a partir de diciembre 2004.

2./ Antes BANCO NUEVO MUNDO

CUADRO N° I - 4
SISTEMA BANCARIO
BALANCE GENERAL DE PUBLICACIÓN "ACTIVO" POR MES Y VARIACIÓN ABSOLUTA Y RELATIVA, SEGÚN CUENTA
marzo 2005 - diciembre 2004
(Millones de Bolívares)

C U E N T A	A C T I V O											
	T O T A L S I S T E M A B A N C A R I O				B A N C A U N I V E R S A L Y B A N C A C O M E R C I A L				R E S T O D E L S I S T E M A B A N C A R I O			
	(Millones de Bs.)		V A R I A C I Ó N		(Millones de Bs.)		V A R I A C I Ó N		(Millones de Bs.)		V A R I A C I Ó N	
	marzo - 05	diciembre - 04	Absoluta	Relativa	marzo - 05	diciembre - 04	Absoluta	Relativa	marzo - 05	diciembre - 04	Absoluta	Relativa
A C T I V O												
DISPONIBILIDADES	12.716.868	10.569.674	2.147.194	20,31	12.499.109	10.367.723	2.131.386	20,56	217.759	201.951	15.808	7,83
Efectivo	1.350.325	1.510.959	(160.634)	(10,63)	1.319.106	1.475.727	(156.621)	(10,61)	31.219	35.232	(4.013)	(11,39)
Banco Central de Venezuela	8.886.552	7.802.574	1.083.978	13,89	8.723.047	7.656.844	1.066.203	13,92	163.505	145.730	17.775	12,20
Bancos y otras instituciones financieras del país	40.425	41.349	(924)	(2,23)	33.587	34.204	(617)	(1,80)	6.838	7.145	(307)	(4,30)
Bancos y corresponsales del exterior	743.832	346.280	397.552	114,81	740.122	340.688	399.434	117,24	3.710	5.592	(1.882)	(33,66)
Oficina matriz y sucursales	35.949	35.101	848	2,42	35.949	35.101	848	2,42	-	-	-	-
Efectos de cobro inmediato	1.661.862	835.089	826.773	99,00	1.649.375	826.837	822.538	99,48	12.487	8.252	4.235	51,32
(Provisión para disponibilidades)	(2.077)	(1.678)	(399)	23,78	(2.077)	(1.678)	(399)	23,78	-	-	-	-
INVERSIONES EN TÍTULOS VALORES	23.819.939	19.512.690	4.307.249	22,07	23.151.702	18.986.887	4.164.815	21,94	668.237	525.803	142.434	27,09
Colocaciones en el Banco Central de Venezuela y operaciones interbancarias	8.564.726	7.061.946	1.502.780	21,28	8.480.365	6.993.295	1.487.070	21,26	84.361	68.651	15.710	22,88
Inversiones en títulos valores para negociar	507.117	462.101	45.016	9,74	488.742	415.510	73.232	17,62	18.375	46.591	(28.216)	(60,56)
Inversiones en títulos valores disponibles para la venta	7.117.032	5.030.558	2.086.474	41,48	6.962.251	4.933.058	2.029.193	41,13	154.781	97.500	57.281	58,75
Inversiones en títulos valores mantenidos hasta su vencimiento	5.895.625	5.303.380	592.245	11,17	5.505.810	5.000.510	505.300	10,10	389.815	302.870	86.945	28,71
Inversiones de disponibilidad restringida	1.624.061	1.650.597	(26.536)	(1,61)	1.608.039	1.643.265	(35.226)	(2,14)	16.022	7.332	8.690	118,52
Inversiones en otros títulos valores	164.904	56.136	108.768	193,76	159.949	53.205	106.744	200,63	4.955	2.931	2.024	69,05
(Provisión para inversiones en títulos valores)	(53.526)	(52.028)	(1.498)	2,88	(53.454)	(51.956)	(1.498)	2,88	(72)	(72)	-	-
CARTERA DE CRÉDITOS	21.947.699	21.682.405	265.294	1,22	21.509.459	21.283.848	225.611	1,06	438.240	398.557	39.683	9,96
Créditos vigentes	22.172.828	21.869.799	303.029	1,39	21.740.405	21.473.468	266.937	1,24	432.423	396.331	36.092	9,11
Créditos reestructurados	202.176	266.715	(64.539)	(24,20)	200.055	263.959	(63.904)	(24,21)	2.121	2.756	(635)	(23,04)
Créditos vencidos	352.322	319.331	32.991	10,33	326.703	297.243	29.460	9,91	25.619	22.088	3.531	15,99
Créditos en litigio	67.946	72.376	(4.430)	(6,12)	62.752	67.212	(4.460)	(6,64)	5.194	5.164	30	0,58
(Provisión para cartera de créditos)	(847.573)	(845.816)	(1.757)	0,21	(820.456)	(818.034)	(2.422)	0,30	(27.117)	(27.782)	665	(2,39)
INTERESES Y COMISIONES POR COBRAR	899.674	709.078	190.596	26,88	878.383	691.641	186.742	27,00	21.291	17.437	3.854	22,10
Rendimientos por cobrar por disponibilidades	1	53	(52)	(98,11)	1	53	(52)	(98,11)	-	-	-	-
Rendimientos por cobrar por inversiones en títulos valores	528.385	360.834	167.551	46,43	516.400	352.492	163.908	46,50	11.985	8.342	3.643	43,67
Rendimientos por cobrar por cartera de créditos	444.696	411.267	33.429	8,13	430.047	396.741	33.306	8,39	14.649	14.526	123	0,85
Comisiones por cobrar	40.243	41.392	(1.149)	(2,78)	40.152	41.332	(1.180)	(2,85)	91	60	31	51,67
Rendimientos y comisiones por cobrar por otras cuentas por cobrar	26	17	9	52,94	26	17	9	52,94	-	-	-	-
(Provisión para rendimientos por cobrar y otros)	(113.677)	(104.485)	(9.192)	8,80	(108.243)	(98.994)	(9.249)	9,34	(5.434)	(5.491)	57	(1,04)
INVERSIONES EN EMPRESAS FILIALES, AFILIADAS Y SUCURSALES	2.225.229	2.119.194	106.035	5,00	2.220.771	2.114.736	106.035	5,01	4.458	4.458	-	-
Inversiones en empresas filiales y afiliadas	905.782	887.668	18.114	2,04	901.324	883.210	18.114	2,05	4.458	4.458	-	-
Inversiones en sucursales	1.325.197	1.237.234	87.963	7,11	1.325.197	1.237.234	87.963	7,11	-	-	-	-
(Provisión para inversiones en empresas filiales, afiliadas y sucursales)	(5.750)	(5.708)	(42)	0,74	(5.750)	(5.708)	(42)	0,74	-	-	-	-
BIENES REALIZABLES	68.760	79.410	(10.650)	(13,41)	61.972	74.247	(12.275)	(16,53)	6.788	5.163	1.625	31,47
BIENES DE USO	1.502.054	1.454.295	47.759	3,28	1.475.355	1.427.314	48.041	3,37	26.699	26.981	(282)	(1,05)
OTROS ACTIVOS	1.902.805	1.343.994	558.811	41,58	1.883.225	1.326.470	556.755	41,97	19.580	17.524	2.056	11,73
TOTAL DEL ACTIVO	65.083.028	57.470.740	7.612.288	13,25	63.679.976	56.272.866	7.407.110	13,16	1.403.052	1.197.874	205.178	17,13

FUENTE: BALANCE GENERAL DE PUBLICACIÓN
GERENCIA GENERAL TÉCNICA - GERENCIA DE ESTADÍSTICAS Y PUBLICACIONES

CUADRO N° I - 5
SISTEMA BANCARIO
BALANCE GENERAL DE PUBLICACIÓN "PASIVO Y PATRIMONIO" POR MES Y VARIACIÓN ABSOLUTA Y RELATIVA, SEGÚN CUENTA
marzo 2005 - diciembre 2004
(Millones de Bolívares)

C U E N T A	T O T A L S I S T E M A B A N C A R I O				P A S I V O Y P A T R I M O N I O				R E S T O D E L S I S T E M A B A N C A R I O			
	BANCA UNIVERSAL Y BANCA COMERCIAL				VARIACIÓN				VARIACIÓN			
	marzo - 05	diciembre - 04	Absoluta	Relativa	marzo - 05	diciembre - 04	Absoluta	Relativa	marzo - 05	diciembre - 04	Absoluta	Relativa
P A S I V O												
CAPTACIONES DEL PÚBLICO	50.430.941	45.192.732	5.238.209	11,59	49.388.131	44.301.065	5.087.066	11,48	1.042.810	891.667	151.143	16,95
Depósitos en cuentas corrientes	23.755.030	22.482.039	1.272.991	5,66	23.419.313	22.199.288	1.220.025	5,50	335.717	282.751	52.966	18,73
Cuentas corrientes no remuneradas	12.136.756	11.536.269	600.487	5,21	11.955.119	11.349.754	605.365	5,33	181.637	186.515	(4.878)	(2,62)
Cuentas corrientes remuneradas	11.618.274	10.945.770	672.504	6,14	11.464.194	10.849.534	614.660	5,67	154.080	96.236	57.844	60,11
Otras obligaciones a la vista	2.085.942	1.358.943	727.469	53,55	2.079.070	1.353.776	725.294	53,58	6.872	4.697	2.175	46,31
Obligaciones por operaciones de mesa de dinero	251	92	159	172,83	-	-	159	92	251	92	159	172,83
Depósitos de ahorro	11.024.993	10.391.727	633.266	6,09	10.752.429	10.147.988	604.441	5,96	272.564	243.739	28.825	11,83
Depósitos a plazo	13.036.427	10.507.758	2.528.669	24,06	12.610.936	10.151.434	2.459.502	24,23	425.491	356.324	69.167	19,41
Títulos valores emitidos por la institución	9.446	12.238	(2.792)	(22,81)	9.409	9.922	(513)	(5,17)	37	2.316	(2.279)	(98,40)
Captaciones del público restringidas	518.852	440.405	78.447	17,81	516.974	438.657	78.317	17,85	1.878	1.748	130	7,44
OBLIGACIONES CON EL BANCO CENTRAL DE VENEZUELA	5.448	5.497	(49)	(0,89)	5.448	5.497	(49)	(0,89)	-	-	-	-
CAPTACIONES Y OBLIGACIONES CON EL BANCO NACIONAL DE AHORRO Y PRÉSTAMO	183.178	289.160	(105.982)	(36,65)	183.177	289.160	(105.983)	(36,65)	1	-	1	100,00
OTROS FINANCIAMIENTOS OBTENIDOS	3.028.362	2.418.538	609.824	25,21	2.935.834	2.363.902	571.932	24,19	92.528	54.636	37.892	69,35
Obligaciones con instituciones financieras del país hasta un año	2.566.922	2.006.769	560.153	27,91	2.484.915	1.962.707	522.208	26,61	82.007	44.062	37.945	86,12
Obligaciones con instituciones financieras del país a más de un año	5.229	5.148	81	1,57	5.229	5.148	81	1,57	-	-	-	-
Obligaciones con instituciones financieras del exterior hasta un año	135.124	85.162	49.962	58,67	135.124	85.162	49.962	58,67	-	-	-	-
Obligaciones con instituciones financieras del exterior a más de un año	14.506	15.381	(875)	(5,69)	14.506	15.381	(875)	(5,69)	-	-	-	-
Obligaciones por otros financiamientos hasta un año	77.287	85.920	(8.633)	(10,05)	77.015	85.595	(8.580)	(10,02)	272	325	(53)	(16,31)
Obligaciones por otros financiamientos a más de un año	229.294	220.158	9.136	4,15	219.045	209.909	9.136	4,35	10.249	10.249	-	-
OTRAS OBLIGACIONES POR INTERMEDIACIÓN FINANCIERA	188.557	171.542	17.015	9,92	188.275	171.320	16.955	9,90	282	222	60	27,03
INTERESES Y COMISIONES POR PAGAR	247.306	191.735	55.571	28,98	228.963	174.196	54.767	31,44	18.343	17.539	804	4,58
Gastos por pagar por captaciones del público	228.158	175.057	53.101	30,33	209.849	157.527	52.322	33,21	18.309	17.530	779	4,44
Gastos por pagar por obligaciones con el BCV	20	19	1	5,26	20	19	1	5,26	-	-	-	-
Gastos por pagar por captaciones y obligaciones con el BANAP	3.361	3.955	(594)	(15,02)	3.361	3.955	(594)	(15,02)	-	-	-	-
Gastos por pagar por otros financiamientos obtenidos	15.106	12.185	2.921	23,97	15.072	12.176	2.896	23,78	34	9	25	277,78
Gastos por pagar por otras obligaciones por intermediación financiera	37	84	(47)	(55,95)	37	84	(47)	(55,95)	-	-	-	-
Gastos por pagar por obligaciones convertibles en capital	-	-	-	-	-	-	-	-	-	-	-	-
Gastos por pagar por obligaciones subordinadas	624	435	189	43,45	624	435	189	43,45	-	-	-	-
ACUMULACIONES Y OTROS PASIVOS	3.058.952	1.924.649	1.134.303	58,94	3.032.055	1.895.795	1.136.260	59,94	26.897	28.854	(1.957)	(6,78)
OBLIGACIONES SUBORDINADAS	47.181	42.134	5.047	11,98	47.181	42.134	5.047	11,98	-	-	-	-
OBLIGACIONES CONVERTIBLES EN CAPITAL	-	-	-	-	-	-	-	-	-	-	-	-
TOTAL DEL PASIVO	57.189.925	50.235.987	6.953.938	13,84	56.009.064	49.243.069	6.765.995	13,74	1.180.861	992.918	187.943	18,93
GESTIÓN OPERATIVA	652.124	-	-	-	640.323	-	-	-	11.801	-	-	-
P A T R I M O N I O												
CAPITAL SOCIAL	1.911.229	1.881.459	29.770	1,58	1.818.495	1.788.725	29.770	1,66	92.734	92.734	-	-
Capital Pagado	1.911.229	1.881.459	29.770	1,58	1.818.495	1.788.725	29.770	1,66	92.734	92.734	-	-
APORTES PATRIMONIALES NO CAPITALIZADOS	942.789	593.859	348.930	58,76	933.556	590.626	342.930	58,06	9.233	3.233	6.000	185,59
RESERVAS DE CAPITAL	1.058.597	1.058.613	(16)	(0,00)	1.026.128	1.026.136	(8)	(0,00)	32.469	32.477	(8)	(0,02)
AJUSTES AL PATRIMONIO	103.878	100.659	3.219	3,20	103.717	100.498	3.219	3,20	161	161	-	-
RESULTADOS ACUMULADOS	2.990.506	3.393.195	(402.689)	(11,87)	2.916.387	3.318.220	(401.833)	(12,11)	74.119	74.975	(856)	(1,14)
GANANCIA O PÉRDIDA NO REALIZADA EN INVERSIONES EN TÍTULOS VALORES DISPONIBLES PARA LA VENTA	277.168	250.213	26.955	10,77	275.328	248.671	26.657	10,72	1.840	1.542	298	19,33
(ACCIONES EN TESORERÍA)	(43.188)	(43.245)	57	(0,13)	(43.022)	(43.079)	57	(0,13)	(166)	(166)	-	-
TOTAL DE PATRIMONIO	7.240.979	7.234.753	6.226	0,09	7.030.589	7.029.797	792	0,01	210.390	204.956	5.434	2,65
TOTAL DEL PASIVO Y PATRIMONIO 1_/	65.083.028	57.470.740	7.612.288	13,25	63.679.976	56.272.866	7.407.110	13,16	1.403.052	1.197.874	205.178	17,13
CUENTAS CONTINGENTES DEUDORAS	7.116.169	6.712.185	403.984	6,02	7.095.294	6.698.647	396.647	5,92	20.875	13.538	7.337	54,20
ACTIVOS DE LOS FIDEICOMISOS	26.589.945	23.113.925	3.476.020	15,04	23.811.640	20.257.930	3.553.710	17,54	2.778.305	2.855.995	(77.690)	(2,72)
OTROS ENCARGOS DE CONFIANZA	268.834	252.621	16.213	6,42	268.834	252.621	16.213	6,42	-	-	-	-
CUENTAS DEUDORAS POR OTROS ENCARGOS DE CONFIANZA (Fondo Mutual Habitacional)	2.754.659	2.583.213	171.446	6,64	2.569.051	2.411.045	158.006	6,55	185.608	172.168	13.440	7,81
OTRAS CUENTAS DEUDORAS DEL FONDO MUTUAL HABITACIONAL	41.903	40.648	1.255	3,09	39.711	38.997	714	1,83	2.192	1.651	541	32,77
OTRAS CUENTAS DE ORDEN DEUDORAS	89.347.281	82.681.783	6.665.498	8,06	85.833.519	79.302.283	6.531.236	8,24	3.513.762	3.379.500	134.262	3,97
OTRAS CUENTAS DE REGISTRO DEUDORAS	196.717	188.465	8.252	4,38	196.531	188.279	8.252	4,38	186	186	-	-
INVERSIONES CEDIDAS	13.962.201	12.075.598	1.886.603	15,62	11.799.434	9.949.910	1.849.524	18,59	2.162.767	2.125.688	37.079	1,74
CARTERA AGRÍCOLA DEL MES	348.132	657.296	(309.164)	(47,04)	348.132	657.296	(309.164)	(47,04)	-	-	-	-
CARTERA AGRÍCOLA ACUMULADA	3.082.659	2.955.948	126.711	4,29	3.082.659	2.955.948	126.711	4,29	-	-	-	-
CAPTACIONES DE ENTIDADES OFICIALES	13.017.661	9.739.210	3.278.451	33,66	12.717.621	9.580.303	3.137.318	32,75	300.040	158.907	141.133	88,81
MICROCRÉDITOS	854.087	668.159	185.928	27,83	843.633	659.697	183.936	27,88	10.454	8.462	1.992	23,54
CRÉDITOS VIGENTES ADAPTADOS A LA RESOLUCIÓN N° 056.03	23.207	28.643	(5.436)	(18,98)	23.199	28.635	(5.436)	(18,98)	8	8	-	-
CRÉDITOS DE VEHÍCULO BAJO LA MODALIDAD DE CUOTA BALÓN	2.341	2.791	(450)	(16,12)	2.341	2.791	(450)	(16,12)	-	-	-	-
CRÉDITOS HIPOTECARIOS INDEXADOS BAJO EL SISTEMA DE AHORRO HABITACIONAL	8.001	16.232	(8.231)	(50,71)	8.001	16.232	(8.231)	(50,71)	-	-	-	-
CRÉDITOS HIPOTECARIOS FUERA DEL SISTEMA DE AHORRO HABITACIONAL	52.886	80.313	(27.427)	(34,15)	49.397	76.672	(27.275)	(35,57)	3.489	3.641	(152)	(4,17)

FUENTE: BALANCE GENERAL DE PUBLICACIÓN
GERENCIA GENERAL TÉCNICA - GERENCIA DE ESTADÍSTICAS Y PUBLICACIONES
1_/ INCLUYE LA GESTIÓN OPERATIVA

CUADRO N° I - 6
SISTEMA BANCARIO
CAPTACIONES DEL PÚBLICO, SEGÚN SUBSISTEMA, ESTRATO E INSTITUTO
31-03-05
(Millones de Bolívars)

SUBSISTEMA / ESTRATO / INSTITUTO	CAPTACIONES DEL PÚBLICO
BANCA UNIVERSAL Y BANCA COMERCIAL	49.388.131
BANCA DE CAPITAL PRIVADO	46.120.872
ESTRATO GRANDE	28.748.462
BANCO DE VENEZUELA, S.A. BANCO UNIVERSAL	7.505.604
BANESCO BANCO UNIVERSAL, C.A.	7.440.452
BANCO MERCANTIL, C.A. BANCO UNIVERSAL	7.365.912
BANCO PROVINCIAL, S.A. BANCO UNIVERSAL	6.436.494
ESTRATO MEDIANO	10.317.828
BANCO OCCIDENTAL DE DESCUENTO, BANCO UNIVERSAL, C.A.	2.262.636
BANCO DEL CARIBE, C.A. BANCO UNIVERSAL	1.347.641
BANCO EXTERIOR, C.A. BANCO UNIVERSAL	1.338.611
FONDO COMÚN, C.A. BANCO UNIVERSAL	1.148.518
BANCO FEDERAL, C.A.	1.138.552
CITIBANK, N.A. BANCO UNIVERSAL	1.118.437
VENEZOLANO DE CRÉDITO, S.A. BANCO UNIVERSAL	1.049.292
BANCO CARONÍ, C.A., BANCO UNIVERSAL	914.141
ESTRATO PEQUEÑO	7.054.582
CORP BANCA, C.A. BANCO UNIVERSAL	813.733
BANCORO, C.A.	723.388
BANCO GUAYANA, C.A.	693.610
BANCO CANARIAS DE VENEZUELA, BANCO UNIVERSAL, C.A.	585.512
DEL SUR BANCO UNIVERSAL, C.A.	577.477
C.A. CENTRAL, BANCO UNIVERSAL	541.280
BANCO NACIONAL DE CRÉDITO, C.A. BANCO UNIVERSAL 1_/	529.297
BOLÍVAR BANCO, C.A.	479.083
BANCO PLAZA, C.A.	360.671
BANCO SOFITASA, BANCO UNIVERSAL, C.A.	356.448
PROVIVIENDA, BANCO UNIVERSAL, C.A.	327.499
TOTALBANK, C.A., BANCO COMERCIAL	310.278
BANVALOR BANCO COMERCIAL, C.A.	195.522
BANCO CONFEDERADO, S.A.	157.405
ABN AMRO BANK, N.V. (SUCURSAL VENEZUELA)	149.620
INVERUNIÓN BANCO COMERCIAL, C.A.	105.467
BANNORTE (BANORTE) BANCO COMERCIAL, C.A. 2_/	84.872
HELM BANK DE VENEZUELA, S.A. BANCO REGIONAL COMERCIAL	48.705
BANCO GALICIA DE VENEZUELA, C.A. BANCO COMERCIAL	14.715
BANCA DEL ESTADO	3.258.478
BANCO INDUSTRIAL DE VENEZUELA, C.A.	2.115.331
BANCO DE FOMENTO REGIONAL LOS ANDES, C.A. (BANFOANDES) 1_/	1.143.147
BANCA DE DESARROLLO	8.781
BANCO DE LA GENTE EMPRENDEDORA (BANGENTE), C.A.	8.781
RESTO DEL SISTEMA BANCARIO	1.042.810
BANCA DE INVERSIÓN	31.338
BANINVEST BANCO DE INVERSIÓN, C.A.	21.044
SOFIOCCIDENTE BANCO DE INVERSIÓN, C.A.	7.421
FINANCORP BANCO DE INVERSIÓN, C.A.	2.873
FEDERAL BANCO DE INVERSIÓN, C.A.	-
BANCO DE INVERSIÓN INDUSTRIAL DE VENEZUELA, C.A. (FIVCA)	-
BANCA HIPOTECARIA	48
BANCO HIPOTECARIO DE INVERSIÓN TURÍSTICA DE VENEZUELA, C.A. (INVERBANCO)	48
BANCO HIPOTECARIO ACTIVO, C.A.	-
EMPRESAS DE ARRENDAMIENTO FINANCIERO	-
ARRENDADORA FINANCIERA EMPRESARIAL, C.A. ANFICO	-
ENTIDADES DE AHORRO Y PRÉSTAMO	1.011.424
MI CASA, ENTIDAD DE AHORRO Y PRÉSTAMO, C.A.	474.347
CASA PROPIA, ENTIDAD DE AHORRO Y PRÉSTAMO, C.A.	336.682
BANPLUS ENTIDAD DE AHORRO Y PRÉSTAMO, C.A.	200.395
FONDOS DEL MERCADO MONETARIO	-
FEDERAL FONDO DEL MERCADO MONETARIO, C.A.	-
PARTICIPACIONES VENCRED, S.A.	-

FUENTE: BALANCE GENERAL DE PUBLICACIÓN
GERENCIA GENERAL TÉCNICA - GERENCIA DE ESTADÍSTICAS Y PUBLICACIONES
1_/ Se transforma en BANCO UNIVERSAL a partir de diciembre 2004.
2_/ Antes BANCO NUEVO MUNDO

CUADRO N° 1 - 7
SISTEMA BANCARIO
BALANCE GENERAL Y ESTADO DE RESULTADOS DE PUBLICACIÓN E INDICADORES FINANCIEROS DE LA BANCA UNIVERSAL Y COMERCIAL DE CAPITAL PRIVADO POR ESTRATO,
BANCA DE CAPITAL DEL ESTADO, BANCA DE DESARROLLO
Y RESTO DEL SISTEMA BANCARIO
31-03-05
(Millones de Bolivares)

R U B R O	T O T A L S I S T E M A B A N C A R I O	TOTAL BANCA UNIVERSAL Y COMERCIAL	BANCA DE CAPITAL PRIVADO			BANCA	BANCA	TOTAL RESTO DEL SISTEMA BANCARIO
			GRANDE	MEDIANO	PEQUEÑO	DE CAPITAL	DE	
						DEL ESTADO	DESARROLLO	
BALANCE GENERAL DE PUBLICACIÓN (Millones de Bolivares)								
ACTIVO								
DISPONIBILIDADES	12.716.868	12.499.109	6.182.886	2.704.767	1.747.478	1.861.808	2.170	217.759
INVERSIONES EN TITULOS VALORES	23.819.939	23.151.702	13.873.962	3.884.949	3.305.627	2.074.523	12.641	668.237
CARTERA DE CRÉDITOS	21.947.099	21.509.459	11.755.308	6.097.980	3.224.525	407.169	24.477	438.240
INTERESES Y COMISIONES POR COBRAR	899.674	878.383	393.451	299.982	115.857	68.348	745	21.291
INVERSIONES EN EMPRESAS FILIALES, AFLIADAS Y SUCURSALES	2.225.229	2.220.771	1.235.866	217.544	248.620	518.741	-	4.458
BIENES REALIZABLES	68.760	61.972	16.849	23.817	14.150	7.141	15	6.788
BIENES DE USO	1.502.054	1.475.355	703.213	518.901	202.265	50.496	480	26.699
OTROS ACTIVOS	1.902.805	1.883.225	722.536	378.928	751.214	29.351	1.196	19.580
TOTAL DEL ACTIVO	65.083.028	63.679.976	34.884.071	14.126.868	9.609.736	5.017.577	41.724	1.403.052
PASIVO								
CAPTACIONES DEL PÚBLICO	50.430.941	49.388.131	28.748.462	10.317.828	7.054.582	3.258.478	8.781	1.042.810
OBLIGACIONES CON EL BCV	5.448	5.448	-	-	5.448	-	-	-
CAPTACIONES Y OBLIGACIONES CON EL BANAP	183.178	183.177	1.185	150.986	30.792	214	-	1
OTROS FINANCIAMIENTOS OBTENIDOS	3.028.362	2.935.834	476.642	1.411.614	699.526	325.147	22.905	92.528
OTRAS OBLIGACIONES POR INTERMEDIACIÓN FINANCIERA	188.557	188.275	146.702	13.448	27.673	452	-	282
INTERESES Y COMISIONES POR PAGAR	247.306	228.963	91.852	90.061	40.683	6.223	144	18.343
ACUMULACIONES Y OTROS PASIVOS	3.058.952	3.032.055	1.454.506	390.641	294.213	890.880	1.815	26.897
OBLIGACIONES SUBORDINADAS	47.181	47.181	-	-	47.181	-	-	-
OBLIGACIONES CONVERTIBLES EN CAPITAL	-	-	-	-	-	-	-	-
TOTAL DEL PASIVO	57.189.925	56.009.064	30.919.349	12.374.578	8.200.098	4.481.394	33.645	1.180.861
GESTIÓN OPERATIVA	652.124	640.323	373.495	160.372	92.268	13.183	1.005	11.801
TOTAL DE PATRIMONIO	7.240.979	7.030.589	3.591.227	1.591.918	1.317.370	523.000	7.074	210.390
TOTAL DEL PASIVO + PATRIMONIO + GESTIÓN OPERATIVA	65.083.028	63.679.976	34.884.071	14.126.868	9.609.736	5.017.577	41.724	1.403.052
CUENTAS DE ORDEN								
CUENTAS CONTINGENTES DEUDORAS	7.116.169	7.095.294	3.490.994	2.524.190	934.052	146.058	-	20.875
ACTIVOS DE LOS FIDEICOMISOS	26.589.945	23.811.640	12.351.486	5.752.110	1.397.146	4.310.898	-	2.778.305
OTROS ENCARGOS DE CONFIANZA	268.834	268.834	65.617	199.272	1.546	2.399	-	-
CUENTAS DEUDORAS POR OTROS ENCARGOS DE CONFIANZA (Fondo Mutual Habitacional)	2.754.659	2.569.051	1.601.982	464.855	502.214	-	-	185.608
OTRAS CUENTAS DEUDORAS DEL FONDO MUTUAL HABITACIONAL	41.903	39.711	20.158	6.896	12.657	-	-	2.192
OTRAS CUENTAS DE ORDEN DEUDORAS	89.347.281	85.833.519	53.125.455	17.542.901	9.031.768	6.100.839	32.556	3.513.762
OTRAS CUENTAS DE REGISTRO DEUDORAS	196.717	196.531	46.202	88.419	59.592	2.318	-	186
ESTADO DE RESULTADOS DE PUBLICACIÓN (Millones de Bolivares)								
INGRESOS FINANCIEROS	1.953.204	1.901.337	1.026.211	488.888	314.367	68.894	2.977	51.867
GASTOS FINANCIEROS	715.226	695.737	382.344	157.778	129.231	26.047	337	19.489
MARGEN FINANCIERO BRUTO	1.237.978	1.205.600	643.867	331.110	185.136	42.847	2.640	32.378
Ingresos por recuperaciones de activos financieros	38.045	37.919	25.953	5.504	4.638	1.796	28	126
Gastos por incobrabilidad y desvalorización de activos financieros	62.920	59.331	25.272	6.698	14.114	13.046	201	3.589
MARGEN FINANCIERO NETO	1.213.103	1.184.188	644.548	329.916	175.660	31.597	2.467	28.915
Otros ingresos operativos (1)	883.626	870.497	444.208	173.343	164.897	86.995	1.054	13.129
Otros gastos operativos (2)	134.859	133.729	54.922	10.142	66.635	2.029	1	1.130
MARGEN DE INTERMEDIACIÓN FINANCIERA	1.961.870	1.920.956	1.033.834	493.117	273.922	116.563	3.520	40.914
GASTOS DE TRANSFORMACIÓN	1.109.339	1.080.781	572.743	287.821	160.966	76.822	2.429	28.558
Gastos de personal	467.631	456.748	240.832	103.715	55.861	54.974	1.366	10.883
Gastos generales y administrativos (3)	561.902	547.699	288.140	144.334	95.051	19.130	1.044	14.203
Aportes al Fondo de Garantía de Depósitos y Protección Bancaria	62.447	59.312	34.549	15.346	7.590	1.817	10	3.135
Aportes a la Superintendencia de Bancos y Otras Instituciones Financieras	17.359	17.022	9.222	4.426	2.464	901	9	337
MARGEN OPERATIVO BRUTO	852.531	840.175	461.091	225.296	112.956	39.741	1.091	12.356
Ingresos por bienes realizables	14.477	14.414	8.118	2.860	3.200	236	-	63
Ingresos por programas especiales	21.231	21.096	7.097	8.909	3.541	1.541	8	135
Ingresos operativos varios	13.122	12.927	6.717	1.794	3.047	1.364	5	195
Gastos por depreciación, amortización y desvalorización de bienes diversos	323	314	-	237	75	2	-	9
Gastos operativos varios	194.141	193.857	79.354	65.358	23.632	25.481	32	284
MARGEN OPERATIVO NETO	680.653	668.587	390.235	169.676	92.943	14.671	1.062	12.066
Ingresos extraordinarios	4.986	4.986	3.295	378	1.114	195	-	4
Gastos Extraordinarios	11.266	11.170	6.127	2.398	962	1.683	-	96
RESULTADO BRUTO ANTES DE IMPUESTOS	674.373	662.399	387.403	167.656	93.095	13.183	1.062	11.974
Impuesto sobre la renta	22.249	22.076	13.908	7.284	827	-	57	173
RESULTADO NETO	652.124	640.323	373.495	160.372	92.268	13.183	1.005	11.801
INDICADORES FINANCIEROS (Porcentajes)								
EVALUACIÓN DEL PATRIMONIO								
[Patrimonio + Gestión Operativa] / Activo Total	12,20	12,12	11,37	12,40	15,16	10,69	19,36	15,84
[Patrimonio + Gestión Operativa] / [Activo Total + Inversiones Cedidas]	10,05	10,23	9,86	9,18	13,17	10,59	19,36	6,23
Otros Activos / [Patrimonio + Gestión Operativa]	23,96	24,40	18,22	21,62	51,57	5,47	14,80	8,81
Activo Improductivo / [Patrimonio + Gestión Operativa]	227,33	230,12	213,05	222,20	203,76	456,68	38,90	130,36
CALIDAD DE ACTIVOS								
Provisión para Cartera de Créditos / Cartera de Créditos Bruta	3,72	3,67	2,99	3,42	3,81	21,85	4,13	5,83
Provisión para Cartera de Créditos / Cartera Inmovilizada Bruta	201,67	210,67	289,73	246,60	170,33	112,16	219,33	88,01
Cartera Inmovilizada Bruta / Cartera de Créditos Bruta	1,84	1,74	1,03	1,39	2,24	19,49	1,88	6,62
Activo Improductivo / Activo Total	27,73	27,89	24,21	27,56	30,89	48,80	7,53	20,64
GESTIÓN ADMINISTRATIVA (4)								
Activo Productivo / Pasivo con Costo (5)	118,91	118,94	118,28	125,53	109,54	127,94	121,76	117,69
Brecha Estructural / Activo Total (5)	11,49	11,48	11,71	14,73	6,02	11,18	16,53	11,93
Gastos de Personal / Captaciones del Público Promedio	3,92	3,91	3,52	4,31	3,34	7,47	63,60	4,41
Gastos Operativos / Captaciones del Público Promedio	4,72	4,69	4,21	5,99	5,68	2,60	48,61	5,75
Gastos de Personal + Gtos. Operativos / Activo Productivo Promedio	9,27	9,26	8,42	10,30	9,43	13,47	26,59	9,59
Otros Ingresos Operativos / Activo Promedio	6,02	6,07	5,52	5,57	7,61	8,77	10,87	4,04
[Gtos. de Personal + Gtos. Operativos] / Ingresos Financieros	52,71	52,83	51,55	50,74	48,01	107,56	80,95	48,37
RENTABILIDAD (4)								
Ingreso por Cartera de Créditos / Cartera de Créditos Promedio	19,38	19,30	17,78	20,04	23,86	15,47	44,36	23,65
Ingreso por Inversiones en Títulos Valores / Inversiones en Títulos Valores Promedio	15,41	15,40	14,76	20,88	13,92	12,02	13,08	15,63
Gastos Financieros / Captaciones Promedio con Costos	8,40	8,37	7,44	10,09	10,43	6,96	15,69	9,93
Margen Financiero Bruto / Activo Promedio	8,11	8,08	7,73	9,96	8,20	4,23	27,02	9,82
Ingresos Extraordinarios / Activo Promedio	4,27	4,29	4,49	4,82	4,09	1,30	10,29	3,58
Resultado Neto / Activo Promedio	35,89	36,27	39,40	39,27	30,25	12,91	56,92	22,86
LIQUIDEZ								
Disponibilidades / Captaciones del Público	25,22	25,31	21,51	26,21	24,77	57,14	24,71	20,88
[Disponibilidades + Inv.Tit.Val.para Negociar y Disp.para la Venta] / Captaciones del Público	40,33	40,39	36,38	32,78	43,41	93,06	161,90	37,49
Ingresos Extraordinarios / Ingresos Financieros	43,52	43,55	40,89	59,10	47,11	12,50	278,75	42,02
Cartera de Créditos Neta / [Captaciones del Público + Inversiones Cedidas]	34,08	35,15	34,49	39,90	37,91	12,32	278,75	13,67
[Capt. Oficiales + Inv. Cedidas Oficiales] / [Captaciones del Público + Inversiones Cedidas]	24,46	24,35	26,15	14,34	27,05	45,09	0,54	26,54
Activos a Corto Plazo / Pasivos a Corto Plazo	24,47	24,49	20,46	24,09	27,46	58,10	26,24	23,49

FUENTE: BALANCE GENERAL DE PUBLICACIÓN
GERENCIA GENERAL TÉCNICA - GERENCIA DE ESTADÍSTICAS Y PUBLICACIONES

(1) Otros ingresos operativos excepto (Ingresos por bienes realizables, Ingresos por programas especiales de financiamiento e Ingresos operativos varios)

(2) Otros gastos operativos excepto (Gastos por bienes realizables, Gastos por depreciación, amortización y desvalorización de bienes diversos y Gastos operativos varios)

(3) Gastos generales y administrativos excepto (Gastos de personal, Aportes a FOGADE y Aportes a SUDEBAN)

(4) Anualizados, calculados en base a Saldos Promedios

(5) No es anualizado.

CUADRO N° 1 - 8
SISTEMA BANCARIO
BALANCE GENERAL DE PUBLICACIÓN "ACTIVO" Y DISTRIBUCIÓN PORCENTUAL DE LA BANCA DE CAPITAL NACIONAL Y EXTRANJERO CON RESPECTO AL TOTAL BANCA UNIVERSAL Y COMERCIAL
Y DE CADA SUBSISTEMA CON RESPECTO AL TOTAL SISTEMA BANCARIO, SEGÚN CUENTA
31-03-05
(Millones de Bolívares)

C U E N T A	A C T I V O									D I S T R I B U C I Ó N P O R C E N T U A L							
	TOTAL SISTEMA BANCARIO	BANCA UNIVERSAL Y COMERCIAL	Banca de Capital Nacional	Banca de Capital Extranjero	BANCA DE INVERSIÓN	BANCA HIPOTECARIA	EMPRESAS DE ARREND. FINANCIERO	ENTIDADES DE AHORRO Y PRÉSTAMO	FONDOS DEL MERCADO MONETARIO	BCN x 100 BtYyBC	BEXT x 100 BtYyBC	BuYyBC x 100 SB	BI x 100 SB	BH x 100 SB	EAF x 100 SB	EAP x 100 SB	FMM x 100 SB
A C T I V O																	
DISPONIBILIDADES	12.716.868	12.499.109	8.372.510	4.126.599	7.810	75	568	208.376	930	66.98	33.02	98.29	0.06	0.00	0.00	1.64	0.01
Efectivo	1.350.325	1.319.106	873.898	445.208	17	-	1	31.201	-	66.25	33.75	97.69	0.00	-	0.00	2.31	-
Banco Central de Venezuela	8.886.552	8.723.047	5.860.140	2.862.907	4.920	28	219	158.338	-	67.18	32.82	98.16	0.06	0.00	0.00	1.78	-
Bancos y otras instituciones financieras del país	40.425	33.587	23.079	10.508	2.501	47	348	3.346	596	68.71	31.29	83.08	6.19	0.12	0.86	8.28	1.47
Bancos y corresponsales del exterior	743.832	740.122	561.939	178.183	251	-	-	3.125	334	75.93	24.07	99.50	0.03	-	-	0.42	0.04
Oficina matriz y sucursales	35.949	35.949	-	35.949	-	-	-	-	-	-	100.00	100.00	-	-	-	-	-
Efectos de cobro inmediato	1.661.862	1.649.375	1.055.516	593.859	121	-	-	12.366	-	63.99	36.01	99.25	0.01	-	-	0.74	-
(Provisión para disponibilidades)	(2.077)	(2.077)	(2.062)	(15)	-	-	-	-	-	99.28	0.72	100.00	-	-	-	-	-
INVERSIONES EN TÍTULOS VALORES	23.819.939	23.151.702	15.723.878	7.427.824	75.260	15.420	4.075	546.510	26.972	67.92	32.08	97.19	0.32	0.06	0.02	2.29	0.11
Colocaciones en el Banco Central de Venezuela y operaciones interbancarias	8.564.726	8.480.365	4.939.123	3.541.242	16.805	6.632	4.074	50.512	6.338	58.24	41.76	99.02	0.20	0.08	0.05	0.59	0.07
Inversiones en títulos valores para negociar	507.117	488.742	334.298	154.444	7.649	7.168	-	3.558	-	68.40	31.60	96.38	1.51	1.41	-	0.70	-
Inversiones en títulos valores disponibles para la venta	7.117.032	6.962.251	4.790.357	2.171.894	36.354	1.620	-	116.807	-	68.80	31.20	97.83	0.51	0.02	-	1.64	-
Inversiones en títulos valores mantenidos hasta su vencimiento	5.895.625	5.505.810	4.669.800	836.010	13.255	-	1	355.925	20.634	84.82	15.18	93.39	0.22	-	0.00	6.04	0.35
Inversiones de disponibilidad restringida	1.624.061	1.608.039	836.088	771.951	955	-	-	15.067	-	51.99	48.01	99.01	0.06	-	-	0.93	-
Inversiones en otros títulos valores	164.904	159.949	158.136	1.813	314	-	-	4.641	-	98.87	1.13	97.00	0.19	-	-	2.81	-
(Provisión para inversiones en títulos valores)	(53.526)	(53.454)	(3.924)	(49.530)	(72)	-	-	-	-	7.34	92.66	99.87	0.13	-	-	-	-
CARTERA DE CRÉDITOS	21.947.699	21.509.459	12.512.197	8.997.262	11.943	2.785	8.757	414.740	15	58.17	41.83	98.00	0.05	0.01	0.04	1.89	0.00
Créditos vigentes	22.172.828	21.740.405	12.660.488	9.079.917	11.793	2.833	9.060	408.721	16	58.23	41.77	98.05	0.05	0.01	0.04	1.84	0.00
Créditos reestructurados	202.176	200.055	141.957	58.098	608	27	-	1.486	-	70.96	29.04	98.95	0.30	0.01	-	0.74	-
Créditos vencidos	352.322	326.703	259.919	66.784	1.572	295	467	23.285	-	79.56	20.44	92.73	0.45	0.08	0.13	6.61	-
Créditos en litigio	67.946	62.752	53.575	9.177	166	136	1.713	3.179	-	85.38	14.62	92.36	0.24	0.20	2.52	4.68	-
(Provisión para cartera de créditos)	(847.573)	(820.456)	(603.742)	(216.714)	(2.196)	(506)	(2.483)	(21.931)	(1)	73.59	26.41	96.80	0.26	0.06	0.29	2.59	0.00
INTERESES Y COMISIONES POR COBRAR	899.674	878.383	634.417	243.966	1.630	383	59	19.219	-	72.23	27.77	97.63	0.18	0.04	0.01	2.14	-
Rendimientos por cobrar por disponibilidades	1	1	1	-	-	-	-	-	-	100.00	-	100.00	-	-	-	-	-
Rendimientos por cobrar por inversiones en títulos valores	528.385	516.400	364.685	151.715	1.188	219	37	10.541	-	70.62	29.38	97.73	0.22	0.04	0.01	1.99	-
Rendimientos por cobrar por cartera de créditos	444.696	430.047	315.930	114.117	924	189	80	13.456	-	73.46	26.54	96.71	0.21	0.04	0.02	3.03	-
Comisiones por cobrar	40.243	40.152	34.406	5.746	3	42	-	46	-	85.69	14.31	99.77	0.01	0.10	-	0.11	-
Rendimientos y comisiones por cobrar por otras cuentas por cobrar	26	26	-	26	-	-	-	-	-	-	100.00	100.00	-	-	-	-	-
(Provisión para rendimientos por cobrar y otros)	(113.677)	(108.243)	(80.605)	(27.638)	(485)	(67)	(58)	(4.824)	-	74.47	25.53	95.22	0.43	0.06	0.05	4.24	-
INVERSIONES EN EMPRESAS FILIALES, AFILIADAS Y SUCURSALES	2.225.229	2.220.771	1.506.801	713.970	4.380	-	-	78	-	67.85	32.15	99.80	0.20	-	-	0.00	-
Inversiones en empresas filiales y afiliadas	905.782	901.324	814.918	86.406	4.380	-	-	78	-	90.41	9.59	99.51	0.48	-	-	0.01	-
Inversiones en sucursales	1.325.197	1.325.197	697.592	627.605	-	-	-	-	-	52.64	47.36	100.00	-	-	-	-	-
(Provisión para inversiones en empresas filiales, afiliadas y sucursales)	(5.750)	(5.750)	(5.709)	(41)	-	-	-	-	-	99.29	0.71	100.00	-	-	-	-	-
BIENES REALIZABLES	68.760	61.972	54.974	6.998	450	-	-	6.338	-	88.71	11.29	90.13	0.65	-	-	9.22	-
BIENES DE USO	1.502.054	1.475.355	1.147.857	327.498	529	-	340	25.830	-	77.80	22.20	98.22	0.04	-	0.02	1.72	-
OTROS ACTIVOS	1.902.805	1.883.225	1.492.772	390.453	4.222	553	200	14.445	160	79.27	20.73	98.97	0.22	0.03	0.01	0.76	0.01
TOTAL DEL ACTIVO	65.083.028	63.679.976	41.445.406	22.234.570	106.224	19.216	13.999	1.235.536	28.077	65.08	34.92	97.84	0.16	0.03	0.02	1.90	0.04
d i c i e m b r e - 0 4	57.470.740	56.272.866	35.321.611	20.951.255	107.121	19.057	13.757	1.030.102	27.837	62.77	37.23	97.92	0.19	0.03	0.02	1.79	0.05
VARIACIÓN																	
ABSOLUTA	7.612.288	7.407.110	6.123.795	1.283.315	(897)	159	242	205.434	240	2.32	(2.32)	(0.07)	(0.02)	(0.00)	(0.00)	0.11	(0.01)
RELATIVA	13.25	13.16	17.34	6.13	(0.84)	0.83	1.76	19.94	0.86	3.69	(6.22)	(0.07)	(12.44)	(10.96)	(10.14)	5.91	(10.93)

FUENTE: BALANCE GENERAL DE PUBLICACIÓN
GERENCIA GENERAL TÉCNICA - GERENCIA DE ESTADÍSTICAS Y PUBLICACIONES
BCN: BANCA DE CAPITAL NACIONAL
BEXT: BANCA DE CAPITAL EXTRANJERO
BuYyBC: BANCA UNIVERSAL Y COMERCIAL
BI: BANCA DE INVERSIÓN
BH: BANCA HIPOTECARIA
EAF: EMPRESAS DE ARRENDAMIENTO FINANCIERO
EAP: ENTIDADES DE AHORRO Y PRÉSTAMO
FMM: FONDOS DEL MERCADO MONETARIO
SB: SISTEMA BANCARIO

CUADRO N° 1 - 9
SISTEMA BANCARIO
BALANCE GENERAL DE PUBLICACIÓN "PASIVO Y PATRIMONIO" Y DISTRIBUCIÓN PORCENTUAL DE LA BANCA DE CAPITAL NACIONAL Y EXTRANJERO CON RESPECTO AL TOTAL BANCA UNIVERSAL Y COMERCIAL
Y DE CADA SUBSISTEMA CON RESPECTO AL TOTAL SISTEMA BANCARIO, SEGÚN CUENTA
31-03-05
(Millones de Bolívares)

C U E N T A	P A S I V O Y P A T R I M O N I O								D I S T R I B U C I O N P O R C E N T U A L									
	TOTAL SISTEMA BANCARIO	BANCA UNIVERSAL Y COMERCIAL	Banca de Capital Nacional	Banca de Capital Extranjero	BANCA DE INVERSIÓN	BANCA HIPOTECARIA	EMPRESAS DE ARREND. FINANCIERO	ENTIDADES DE AHORRO Y PRÉSTAMO	FONDOS DEL MERCADO MONETARIO	BCN x 100 BUCBC	BEXT x 100 BUCBC	BUCBC x 100 SB	BI x 100 SB	BB x 100 SB	EAF x 100 SB	EAP x 100 SB	FMM x 100 SB	
P A S I V O																		
CAPTACIONES DEL PÚBLICO	50.430.941	49.388.131	31.412.972	17.975.159	31.338	48	-	1.011.424	-	63,60	36,40	97,93	0,06	0,00	-	2,01	-	
Depósitos en cuentas corrientes	23.755.030	23.419.313	14.590.516	8.828.797	-	-	-	335.717	-	62,30	37,70	98,59	-	-	-	1,41	-	
Cuentas corrientes no remuneradas	12.136.756	11.955.119	7.736.311	4.218.808	-	-	-	181.657	-	64,71	35,29	98,50	-	-	-	1,50	-	
Cuentas corrientes remuneradas	11.618.274	11.464.194	6.854.205	4.609.989	-	-	-	154.080	-	59,79	40,21	98,67	-	-	-	1,33	-	
Otras obligaciones a la vista	2.085.942	2.079.070	1.266.395	812.675	248	12	-	6.612	-	60,91	39,09	99,67	0,01	0,00	-	0,32	-	
Obligaciones por operaciones de mesa de dinero	251	-	-	-	251	-	-	-	-	-	-	100,00	-	-	-	-	-	
Depósitos de ahorro	11.024.993	10.752.429	6.662.450	4.089.979	-	-	-	272.564	-	61,96	38,04	97,53	-	-	-	2,47	-	
Depósitos a plazo	13.036.427	12.610.936	8.583.872	4.027.064	30.695	-	-	394.796	-	68,07	31,93	96,74	0,24	-	-	3,03	-	
Títulos valores emitidos por la institución	9.446	9.409	9.215	194	-	36	-	1	-	97,94	2,06	99,61	-	0,38	-	0,01	-	
Captaciones del público restringidas	518.852	516.974	300.524	216.450	144	-	-	1.734	-	58,13	41,87	99,64	0,03	-	-	0,33	-	
OBLIGACIONES CON EL BANCO CENTRAL DE VENEZUELA	5.448	5.448	5.031	417	-	-	-	-	-	92,35	7,65	100,00	-	-	-	-	-	
CAPTACIONES Y OBLIGACIONES CON EL BANCO NACIONAL DE AHORRO Y PRÉSTAMO	183.178	183.177	182.486	691	-	-	-	1	-	99,62	0,38	100,00	-	-	-	0,00	-	
OTROS FINANCIAMIENTOS OBTENIDOS	3.028.362	2.935.834	2.530.305	405.529	9.230	-	10.102	73.196	-	86,19	13,81	96,94	0,30	-	0,33	2,42	-	
Obligaciones con instituciones financieras del país hasta un año	2.566.922	2.484.915	2.227.420	257.495	9.230	-	-	72.777	-	89,64	10,36	96,81	0,36	-	-	2,84	-	
Obligaciones con instituciones financieras del país a más de un año	5.229	5.229	5.229	-	-	-	-	-	-	100,00	-	100,00	-	-	-	-	-	
Obligaciones con instituciones financieras del exterior hasta un año	135.124	135.124	77.489	57.635	-	-	-	-	-	57,33	42,67	100,00	-	-	-	-	-	
Obligaciones con instituciones financieras del exterior a más de un año	14.506	14.506	13.575	931	-	-	-	4	-	93,58	6,42	100,00	-	-	-	-	-	
Obligaciones por otros financiamientos hasta un año	77.287	77.015	1.099	75.916	-	-	-	272	-	1,43	98,57	99,65	-	-	-	0,35	-	
Obligaciones por otros financiamientos a más de un año	229.294	219.045	205.513	13.532	-	-	10.102	147	-	93,82	6,18	95,53	-	-	4,41	0,06	-	
OTRAS OBLIGACIONES POR INTERMEDIACIÓN FINANCIERA	188.557	188.275	52.839	135.436	-	-	-	282	-	28,06	71,94	99,85	-	-	-	0,15	-	
INTERESES Y COMISIONES POR PAGAR	247.306	228.063	179.657	49.306	188	2	-	1.922	16.231	78,47	21,53	92,58	0,08	0,00	-	0,78	6,56	
Gastos por pagar por captaciones del público	228.158	209.849	162.966	46.883	158	2	-	1.918	16.231	77,66	22,34	91,98	0,07	0,00	-	0,84	7,11	
Gastos por pagar por obligaciones con el BCV	20	20	20	-	-	-	-	-	-	100,00	-	100,00	-	-	-	-	-	
Gastos por pagar por captaciones y obligaciones con el BANAP	3.361	3.361	3.361	-	-	-	-	-	-	100,00	-	100,00	-	-	-	-	-	
Gastos por pagar por otros financiamientos obtenidos	15.106	15.072	13.302	1.770	30	-	-	4	-	88,26	11,74	99,77	0,20	-	-	0,03	-	
Gastos por pagar por otras obligaciones por intermediación financiera	37	37	8	29	-	-	-	-	-	21,62	78,38	100,00	-	-	-	-	-	
Gastos por pagar por obligaciones convertibles en capital	-	-	-	-	-	-	-	-	-	-	-	-	-	-	-	-	-	
Gastos por pagar por obligaciones subordinadas	624	624	-	624	-	-	-	-	-	-	100,00	100,00	-	-	-	-	-	
ACUMULACIONES Y OTROS PASIVOS	3.058.952	3.032.055	2.027.223	1.004.832	4.452	680	652	20.779	334	66,86	33,14	99,12	0,15	0,02	0,02	0,68	0,01	
OBLIGACIONES SUBORDINADAS	47.181	47.181	-	47.181	-	-	-	-	-	-	100,00	100,00	-	-	-	-	-	
OBLIGACIONES CONVERTIBLES EN CAPITAL	-	-	-	-	-	-	-	-	-	-	-	-	-	-	-	-	-	
TOTAL DEL PASIVO	57.189.925	56.009.064	36.390.513	19.618.551	45.208	730	10.754	1.107.604	16.565	64,97	35,03	97,94	0,08	0,00	0,02	1,94	0,03	
GESTIÓN OPERATIVA	652.124	640.323	334.001	306.322	1.602	242	134	9.797	26	52,16	47,84	98,19	0,25	0,04	0,02	1,50	0,00	
P A T R I M O N I O																		
CAPITAL SOCIAL	1.911.229	1.818.495	1.504.504	313.991	40.000	16.000	2.500	24.234	10.000	82,73	17,27	95,15	2,09	0,84	0,13	1,27	0,52	
Capital Pagado	1.911.229	1.818.495	1.504.504	313.991	40.000	16.000	2.500	24.234	10.000	82,73	17,27	95,15	2,09	0,84	0,13	1,27	0,52	
APORTES PATRIMONIALES NO CAPITALIZADOS	942.789	933.556	664.215	269.341	3.001	-	232	6.000	-	71,15	28,85	99,02	0,32	-	0,02	0,64	-	
RESERVAS DE CAPITAL	1.058.597	1.026.128	686.841	339.287	6.206	1.223	83	24.555	402	66,94	33,06	96,93	0,59	0,12	0,01	2,32	0,04	
AJUSTES AL PATRIMONIO	103.878	103.717	60.355	43.362	-	-	-	161	-	58,19	41,81	99,85	-	-	-	0,15	-	
RESULTADOS ACUMULADOS	2.990.506	2.916.387	1.654.004	1.262.383	9.755	1.069	296	61.915	1.084	56,71	43,29	97,52	0,33	0,04	0,01	2,07	0,04	
GANANCIA O PÉRDIDA NO REALIZADA EN INVERSIONES EN TÍTULOS VALORES DISPONIBLES PARA LA VENTA	277.168	275.328	193.995	81.333	452	(48)	-	1.436	-	70,46	29,54	99,34	0,16	(0,02)	-	0,52	-	
(ACCIONES EN TESORERÍA)	(43.188)	(43.022)	(43.022)	-	-	-	-	(166)	-	100,00	-	99,62	-	-	-	0,38	-	
TOTAL DE PATRIMONIO	7.240.979	7.030.589	4.720.892	2.309.697	59.414	18.244	3.111	118.135	11.486	67,15	32,85	97,09	0,82	0,25	0,04	1,63	0,16	
TOTAL DEL PASIVO Y PATRIMONIO 1/	65.083.028	63.679.976	41.445.406	22.234.570	106.224	19.216	13.999	1.235.536	28.077	65,08	34,92	97,84	0,16	0,03	0,02	1,90	0,04	
CUENTAS CONTINGENTES DEUDORAS	7.116.169	7.095.294	4.352.002	2.743.292	994	-	-	19.881	-	61,34	38,66	99,71	0,01	-	-	0,28	-	
ACTIVOS DE LOS FIDEICOMISOS	26.589.945	23.811.640	19.722.352	4.089.288	10.084	2.540.293	-	227.928	-	82,83	17,17	89,55	0,04	9,55	-	0,86	-	
OTROS ENCARGOS DE CONFIANZA	268.834	268.834	166.557	102.277	-	-	-	-	-	61,96	38,04	100,00	-	-	-	-	-	
CUENTAS DEUDORAS POR OTROS ENCARGOS DE CONFIANZA (Fondo Mutua Habitacional)	2.754.659	2.569.051	2.356.318	212.733	-	-	-	185.608	-	91,72	8,28	93,26	-	-	-	6,74	-	
OTRAS CUENTAS DEUDORAS DEL FONDO MUTUAL HABITACIONAL	41.903	39.711	36.470	3.241	-	-	-	2.192	-	91,84	8,16	94,77	-	-	-	5,23	-	
OTRAS CUENTAS DE ORDEN DEUDORAS	89.347.281	85.833.519	52.106.311	33.727.208	300.563	10.221	31.852	977.201	2.184.925	60,71	39,29	96,07	0,35	0,01	0,04	1,09	2,45	
OTRAS CUENTAS DE REGISTRO DEUDORAS	196.717	196.531	196.531	-	186	-	-	-	-	100,00	-	99,91	0,09	-	-	-	-	
INVERSIONES CEDIDAS	13.962.291	11.799.434	8.412.072	3.387.362	-	-	-	-	2.162.767	71,29	28,71	84,51	-	-	-	-	15,49	
CARTERA AGRÍCOLA DEL MES	348.132	348.132	174.607	173.525	-	-	-	-	-	50,16	49,84	100,00	-	-	-	-	-	
CARTERA AGRÍCOLA ACUMULADA	3.082.659	3.082.659	1.786.629	1.296.030	-	-	-	-	-	57,96	42,04	100,00	-	-	-	-	-	
CAPTACIONES DE ENTIDADES OFICIALES	13.017.661	12.717.621	8.647.417	4.070.204	7.207	-	-	292.833	-	68,00	32,00	97,70	0,06	-	-	2,25	-	
MICROCRÉDITOS	854.087	843.633	533.894	309.729	-	-	-	10.454	-	63,29	36,71	98,78	-	-	-	1,22	-	
CRÉDITOS VIGENTES ADAPTADOS A LA RESOLUCIÓN N° 056-03	23.207	23.199	22.435	764	-	-	-	8	-	96,71	3,29	99,97	-	-	-	0,03	-	
CRÉDITOS DE VEHÍCULO BAJO LA MODALIDAD DE CUOTA BALÓN	2.341	2.341	1.842	499	-	-	-	-	-	78,68	21,32	100,00	-	-	-	-	-	
CRÉDITOS HIPOTECARIOS INDEXADOS BAJO EL SISTEMA DE AHORRO HABITACIONAL	8.901	8.901	8.901	-	-	-	-	-	-	100,00	-	100,00	-	-	-	-	-	
CRÉDITOS HIPOTECARIOS FUERA DEL SISTEMA DE AHORRO HABITACIONAL	52.886	49.397	37.779	11.618	-	3.166	-	323	-	76,48	23,52	93,40	-	5,99	-	0,61	-	

FUENTE: BALANCE GENERAL DE PUBLICACIÓN
GERENCIA GENERAL TÉCNICA - GERENCIA DE ESTADÍSTICAS Y PUBLICACIONES
1/ INCLUYE LA GESTIÓN OPERATIVA
BCN: BANCA DE CAPITAL NACIONAL
BEXT: BANCA DE CAPITAL EXTRANJERO
BUCBC: BANCA UNIVERSAL Y COMERCIAL
BI: BANCA DE INVERSIÓN
BB: BANCA HIPOTECARIA
EAF: EMPRESAS DE ARRENDAMIENTO FINANCIERO
EAP: ENTIDADES DE AHORRO Y PRÉSTAMO
FMM: FONDOS DEL MERCADO MONETARIO
SB: SISTEMA BANCARIO

CUADRO N° I - 10
SISTEMA BANCARIO
ESTADO DE RESULTADOS DE PUBLICACIÓN Y DISTRIBUCIÓN PORCENTUAL DE LA BANCA DE CAPITAL NACIONAL Y EXTRANJERO CON RESPECTO AL TOTAL BANCA UNIVERSAL Y COMERCIAL
Y DE CADA SUBSISTEMA CON RESPECTO AL TOTAL SISTEMA BANCARIO, SEGÚN CUENTA
PERÍODO DEL 01-01-05 AL 31-03-05
(MILLONES DE BOLÍVARES)

C U E N T A	E S T A D O D E R E S U L T A D O S									D I S T R I B U C I Ó N P O R C E N T U A L							
	TOTAL	BANCA	Banca	Banca	EMPRESAS	ENTIDADES	FONDOS DEL	BCN ----- x 100 BuyBC	BEXT ----- x 100 BuyBC	BuyBC ----- x 100 SB	BI ----- x 100 SB	BH ----- x 100 SB	EAF ----- x 100 SB	EAP ----- x 100 SB	FMM ----- x 100 SB		
	SISTEMA	UNIVERSAL	de Capital	de Capital	DE ARREND.	DE AHORRO	MERCADO										
BANCARIO	BANCARIO	Y COMERCIAL	Nacional	Extranjero	INVERSIÓN	HIPOTECARIA	FINANCIERO	Y PRÉSTAMO	MONETARIO								
INGRESOS FINANCIEROS	1.953.204	1.901.337	1.199.440	701.897	3.761	606	359	43.607	3.534	63.08	36.92	97.34	0.19	0.03	0.02	2.23	0.18
Ingresos por disponibilidades	1.620	1.565	1.210	355	7	-	1	46	1	77.32	22.68	96.60	0.43	-	0.06	2.84	0.06
Ingresos por inversiones en títulos valores	848.212	823.867	538.808	285.059	2.761	462	121	17.468	3.533	65.40	34.60	97.13	0.33	0.05	0.01	2.06	0.42
Ingresos por cartera de créditos	1.038.488	1.014.067	613.274	400.793	890	144	237	23.150	-	60.48	39.52	97.65	0.09	0.01	0.02	2.23	-
Ingresos por otras cuentas por cobrar	47.673	45.481	35.368	10.113	4	-	-	2.188	-	77.76	22.24	95.40	0.01	-	-	4.59	-
Ingresos por inversiones en empresas filiales, afiliadas y sucursales	-	-	-	-	-	-	-	-	-	-	-	-	-	-	-	-	-
Ingresos por oficina principal y sucursales	-	-	-	-	-	-	-	-	-	-	-	-	-	-	-	-	-
Otros ingresos financieros	17.211	16.357	10.780	5.577	99	-	-	755	-	65.90	34.10	95.04	0.58	-	-	4.39	-
GASTOS FINANCIEROS	715.226	695.737	475.745	219.992	1.456	1	-	18.032	-	68.38	31.62	97.28	0.20	0.00	-	2.52	-
Gastos por captaciones del público	638.323	619.227	413.128	206.099	1.296	1	-	17.799	-	66.72	33.28	97.01	0.20	0.00	-	2.79	-
Gastos por obligaciones con el BCV	159	151	151	-	-	-	-	8	-	100.00	-	94.97	-	-	-	5.03	-
Gastos por captaciones y obligaciones con el BANAP	10.384	10.384	10.384	-	-	-	-	-	-	100.00	-	100.00	-	-	-	-	-
Gastos por otros financiamientos obtenidos	47.000	46.680	41.683	4.997	159	-	-	161	-	89.30	10.70	99.32	0.34	-	-	0.34	-
Gastos por otras obligaciones por intermediación financiera	7.095	7.095	5.946	1.149	-	-	-	-	-	83.81	16.19	100.00	-	-	-	-	-
Gastos por obligaciones subordinadas	342	342	-	342	-	-	-	-	-	-	100.00	100.00	-	-	-	-	-
Gastos por obligaciones convertibles en capital	-	-	-	-	-	-	-	-	-	-	-	-	-	-	-	-	-
Gastos por oficina principal y sucursales	21	21	21	-	-	-	-	-	-	100.00	-	100.00	-	-	-	-	-
Otros gastos financieros	11.902	11.837	4.432	7.405	1	-	-	64	-	37.44	62.56	99.45	0.01	-	-	0.54	-
MARGEN FINANCIERO BRUTO	1.237.978	1.205.600	723.695	481.905	2.305	605	359	25.575	3.534	60.03	39.97	97.38	0.19	0.05	0.03	2.07	0.29
Ingresos por recuperaciones de activos financieros	38.045	37.919	16.620	21.299	26	-	96	4	-	43.83	56.17	99.67	0.07	-	0.25	0.01	-
Gastos por incoobrabilidad y desvalorización de activos financieros	62.920	59.331	36.312	23.019	52	18	78	3.441	-	61.20	38.80	94.30	0.08	0.03	0.12	5.47	-
Gastos por incoobrabilidad de créditos y otras cuentas por cobrar	62.918	59.329	36.311	23.018	52	18	78	3.441	-	61.20	38.80	94.30	0.08	0.03	0.12	5.47	-
Constitución de provisión y ajustes de disponibilidades	2	2	1	1	-	-	-	-	-	50.00	50.00	100.00	-	-	-	-	-
MARGEN FINANCIERO NETO	1.213.103	1.184.188	704.003	480.185	2.279	587	377	22.138	3.534	59.45	40.55	97.62	0.19	0.05	0.03	1.82	0.29
Otros ingresos operativos (1)	883.626	870.497	574.666	295.831	4.063	37	-	8.991	38	66.02	33.98	98.51	0.46	0.00	-	1.02	0.00
Otros gastos operativos (2)	134.859	133.729	76.649	57.080	87	3	-	1.037	3	57.32	42.68	99.16	0.06	0.00	-	0.77	0.00
MARGEN DE INTERMEDIACIÓN FINANCIERA	1.961.870	1.920.956	1.202.020	718.936	6.255	621	377	30.092	3.569	62.57	37.43	97.91	0.32	0.03	0.02	1.53	0.18
GASTOS DE TRANSFORMACIÓN	1.109.339	1.080.781	710.733	370.048	4.517	379	259	19.870	3.533	65.76	34.24	97.43	0.41	0.03	0.02	1.79	0.32
Gastos de personal	467.631	456.748	310.938	145.810	2.256	178	188	7.837	424	68.08	31.92	97.67	0.48	0.04	0.04	1.68	0.09
Gastos generales y administrativos (3)	561.902	547.699	352.358	195.341	2.187	197	67	10.912	840	64.33	35.67	97.47	0.39	0.04	0.01	1.94	0.15
Aportes al Fondo de Garantía de Depósitos y Protección Bancaria	62.447	59.312	36.510	22.802	32	-	-	870	2.233	61.56	38.44	94.98	0.05	-	-	1.39	3.58
Aportes a la Superintendencia de Bancos y Otras Instituciones Financieras	17.359	17.022	10.927	6.095	42	4	4	251	36	64.19	35.81	98.06	0.24	0.02	0.02	1.45	0.21
MARGEN OPERATIVO BRUTO	852.531	840.175	491.287	348.888	1.738	242	118	10.222	36	58.47	41.53	98.55	0.20	0.03	0.01	1.20	0.00
Ingresos por bienes realizables	14.477	14.414	9.109	5.305	-	-	-	63	-	63.20	36.80	99.56	-	-	-	0.44	-
Ingresos por programas especiales	-	-	-	-	-	-	-	-	-	-	-	-	-	-	-	-	-
Ingresos operativos varios	21.231	21.096	15.892	5.204	18	-	16	101	-	75.33	24.67	99.36	0.08	-	0.08	0.48	-
Gastos por bienes realizables	13.122	12.927	8.726	4.201	64	-	-	131	-	67.50	32.50	98.51	0.49	-	-	1.00	-
Gastos por depreciación, amortización y desvalorización de bienes diversos	323	314	239	75	-	-	-	9	-	76.11	23.89	97.21	-	-	-	2.79	-
Gastos operativos varios	194.141	193.857	150.491	43.366	22	-	-	262	-	77.63	22.37	99.85	0.01	-	-	0.13	-
MARGEN OPERATIVO NETO	680.653	668.587	356.832	311.755	1.670	242	134	9.984	36	53.37	46.63	98.23	0.25	0.04	0.02	1.47	0.01
Ingresos extraordinarios	4.986	4.982	1.013	3.969	-	-	-	4	-	20.33	79.67	99.92	-	-	-	0.08	-
Gastos Extraordinarios	11.266	11.170	7.691	3.479	55	-	-	41	-	68.85	31.15	99.15	0.49	-	-	0.36	-
RESULTADO BRUTO ANTES DE IMPUESTOS	674.373	662.399	350.154	312.245	1.615	242	134	9.947	36	52.86	47.14	98.22	0.24	0.04	0.02	1.47	0.01
Impuesto sobre la renta	22.249	22.076	16.153	5.923	13	-	-	150	10	73.17	26.83	99.22	0.06	-	-	0.67	0.04
RESULTADO NETO	652.124	640.323	334.001	306.322	1.602	242	134	9.797	26	52.16	47.84	98.19	0.25	0.04	0.02	1.50	0.00

FUENTE: ESTADO DE RESULTADOS DE PUBLICACIÓN
GERENCIA GENERAL TÉCNICA - GERENCIA DE ESTADÍSTICAS Y PUBLICACIONES
(1) Incluye: Ingresos por Comisiones por Servicios, Ingresos por Diferencias de Cambio y Operaciones con Derivados, Ingresos por Inversiones en Empresas Filiales y Afiliadas, Ingresos por Inversiones en Sucursales y Ganancia en Inversiones en Títulos Valores.
(2) Incluye: Gastos por Comisiones por Servicios, Gastos por Diferencias de Cambio y Operaciones con Derivados, Gastos por Inversiones en Empresas Filiales y Afiliadas, Gastos por Inversiones en Sucursales y Pérdida en Inversiones en Títulos Valores.
(3) Gastos generales y administrativos excepto (Gastos de personal, Aportes a FOGADE y Aportes a SUDEBAN)
BCN: BANCA DE CAPITAL NACIONAL
BEXT: BANCA DE CAPITAL EXTRANJERO
BuyBC: BANCA UNIVERSAL Y COMERCIAL
BI: BANCA DE INVERSIÓN
BH: BANCA HIPOTECARIA
EAF: EMPRESAS DE ARRENDAMIENTO FINANCIERO
EAP: ENTIDADES DE AHORRO Y PRÉSTAMO
FMN: FONDOS DEL MERCADO MONETARIO
SB: SISTEMA BANCARIO

CUADRO N° I - 11
SISTEMA BANCARIO
INDICADORES POR BANCA UNIVERSAL Y COMERCIAL DE CAPITAL NACIONAL, DE CAPITAL EXTRANJERO,
Y POR SUBSISTEMA, SEGÚN CATEGORÍA
31-03-05
(PORCENTAJES)

C A T E G O R Í A	I N D I C A D O R E S								
	TOTAL SISTEMA BANCARIO	BANCA UNIVERSAL Y COMERCIAL	Banca de Capital Nacional	Banca de Capital Extranjero	BANCA DE INVERSIÓN	BANCA HIPOTECARIA	EMPRESAS DE ARREND. FINANCIERO	ENTIDADES DE AHORRO Y PRÉSTAMO	FONDOS DEL MERCADO MONETARIO
EVALUACIÓN DEL PATRIMONIO									
[Patrimonio + Gestión Operativa] / Activo Total	12,20	12,12	12,20	11,98	57,44	96,20	23,18	10,35	41,00
[Patrimonio + Gestión Operativa] / [Activo Total + Inversiones Cedidas]	10,05	10,23	10,14	10,39	57,44	96,20	23,18	10,35	0,53
Otros Activos / [Patrimonio + Gestión Operativa]	23,96	24,40	29,53	14,66	6,92	2,99	6,16	11,29	1,39
Activo Improductivo / [Patrimonio + Gestión Operativa]	227,33	230,12	243,92	203,91	25,79	4,81	15,90	212,88	1,38
CALIDAD DE ACTIVOS									
Provisión para Cartera de Créditos / Cartera de Créditos Bruta	3,72	3,67	4,60	2,35	15,53	15,38	22,09	5,02	6,25
Provisión para Cartera de Créditos / Cartera Inmovilizada Bruta	201,67	210,67	192,58	285,30	126,35	117,40	113,90	82,87	-
Cartera Inmovilizada Bruta / Cartera de Créditos Bruta	1,84	1,74	2,39	0,82	12,29	13,10	19,40	6,06	-
Activo Improductivo / Activo Total	27,73	27,89	29,75	24,42	14,82	4,63	3,69	22,04	0,57
GESTIÓN ADMINISTRATIVA 1_/									
Activo Productivo / Pasivo con Costo 2_/	118,91	118,94	115,93	124,55	224,42	50.908,33	133,47	107,55	-
Brecha Estructural / Activo Total 2_/	11,49	11,48	9,65	14,90	47,23	95,19	24,15	5,47	99,43
Gastos de Personal / Captaciones del Público Promedio	3,92	3,91	4,24	3,37	29,41	1.294,55	-	3,28	-
Gastos Operativos / Captaciones del Público Promedio	4,72	4,69	4,80	4,51	28,51	1.432,73	-	4,56	-
[Gtos. de Personal + Gtos. Operativos] / Activo Productivo Promedio	9,27	9,26	9,83	8,32	19,74	8,16	7,58	8,37	17,78
Otros Ingresos Operativos / Activo Promedio	6,02	6,07	6,29	5,67	15,39	0,77	0,46	3,18	0,53
[Gtos. de Personal + Gtos. Operativos] / Ingresos Financieros	52,71	52,83	55,30	48,60	118,13	61,88	71,03	43,00	35,77
RENTABILIDAD 1_/									
Ingreso por Cartera de Créditos / Cartera de Créditos Promedio	19,38	19,30	20,08	18,22	30,61	20,53	10,36	23,77	-
Ingreso por Inversiones en Títulos Valores / Inversiones en Títulos Valores Promedio	15,41	15,40	15,23	15,73	14,67	12,01	12,75	13,94	51,49
Gastos Financieros / Captaciones Promedio con Costos	8,40	8,37	9,11	7,12	19,11	10,53	-	9,56	-
Margen Financiero Bruto / Activo Promedio	8,11	8,08	7,59	8,93	8,69	12,63	10,32	8,89	49,28
Ingresos Extraordinarios / Activo Promedio	-	-	-	0,07	-	-	-	-	-
Resultado Neto / Activo Promedio	4,27	4,29	3,50	5,67	6,04	5,05	3,85	3,40	0,36
Resultado Neto / Patrimonio Promedio	35,89	36,27	29,50	48,38	10,78	5,20	17,23	34,42	0,91
LIQUIDEZ									
Disponibilidades / Captaciones del Público	25,22	25,31	26,65	22,96	24,92	156,25	-	20,60	-
[Disponibilidades + Inv.Tit.Val.para Negociar y Disp.para la Venta] / Captaciones del Público	40,33	40,39	42,97	35,90	165,34	18.464,58	-	32,50	-
Cartera de Créditos Neta / Captaciones del Público	43,52	43,55	39,83	50,05	38,11	5.802,08	-	41,01	-
Cartera de Créditos Neta / [Captaciones del Público + Inversiones Cedidas]	34,08	35,15	31,42	42,12	38,11	5.802,08	-	41,01	0,00
[Capt. Oficiales + Inv. Cedidas Oficiales] / [Captaciones del Público + Inversiones Cedidas]	24,46	24,35	26,76	19,85	23,00	-	-	28,95	25,46
Activos a Corto Plazo / Pasivos a Corto Plazo	24,47	24,49	26,20	21,55	54,35	100,00	100,00	21,60	100,00

FUENTE: BALANCE GENERAL DE PUBLICACIÓN
GERENCIA GENERAL TÉCNICA - GERENCIA DE ESTADÍSTICAS Y PUBLICACIONES
1_/ Anualizados, calculados en base a Saldos Promedios
2_/ No es anualizado.

CUADRO Nº I - 12
BANCA UNIVERSAL Y BANCA COMERCIAL
TASAS DE INTERÉS NOMINALES PROMEDIO

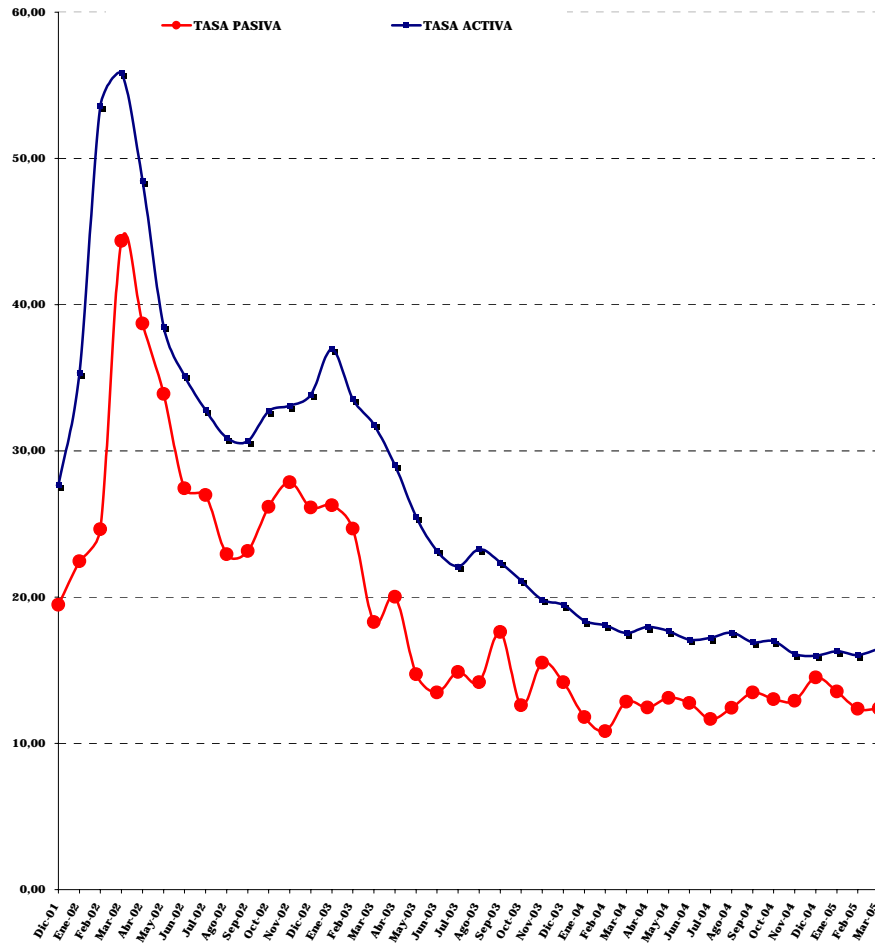

TASAS DE INTERÉS NOMINALES PROMEDIO
PONDERADAS DE LOS 6 PRINCIPALES
BANCOS UNIVERSALES Y COMERCIALES
(PORCENTAJES)

PERÍODO	OPERACIONES ACTIVAS	OPERACIONES PASIVAS	DIFERENCIAL "SPREAD"
Dic-01	27,66	19,47	8,19
Ene-02	35,35	22,46	12,89
Feb-02	53,56	24,64	28,92
Mar-02	55,84	44,36	11,48
Abr-02	48,46	38,71	9,75
May-02	38,49	33,90	4,59
Jun-02	35,15	27,43	7,72
Jul-02	32,80	26,99	5,81
Ago-02	30,89	22,94	7,95
Sep-02	30,68	23,15	7,53
Oct-02	32,72	26,16	6,56
Nov-02	33,08	27,85	5,23
Dic-02	33,86	26,12	7,74
Ene-03	36,96	26,29	10,67
Feb-03	33,55	24,69	8,86
Mar-03	31,80	18,29	13,51
Abr-03	29,01	20,03	8,98
May-03	25,50	14,73	10,77
Jun-03	23,17	13,48	9,69
Jul-03	22,09	14,89	7,20
Ago-03	23,29	14,19	9,10
Sep-03	22,37	17,61	4,76
Oct-03	21,13	12,61	8,52
Nov-03	19,82	15,51	4,31
Dic-03	19,48	14,18	5,30
Ene-04	18,38	11,79	6,59
Feb-04	18,08	10,84	7,24
Mar-04	17,56	12,84	4,72
Abr-04	17,97	12,46	5,51
May-04	17,68	13,11	4,57
Jun-04	17,08	12,75	4,33
Jul-04	17,22	11,67	5,55
Ago-04	17,58	12,43	5,15
Sep-04	16,92	13,47	3,45
Oct-04	17,01	13,03	3,98
Nov-04	16,11	12,90	3,21
Dic-04	16,00	14,50	1,50
Ene-05	16,30	13,55	2,75
Feb-05	16,04	12,37	3,67
Mar-05	16,48	12,39	4,09

FUENTE: BANCO CENTRAL DE VENEZUELA
 PROCESADO POR: GERENCIA GENERAL TÉCNICA

CUADRO N° I - 13
SISTEMA BANCARIO
PARTICIPACIÓN PORCENTUAL Y ABSOLUTA DEL CAPITAL EXTRANJERO
EN EL PATRIMONIO, SEGÚN BANCO
31-03-05

B A N C O	P A T R I M O N I O		
	SALDO (Millones de Bolívars)	PARTICIPACIÓN EXTRANJERA	
		PORCENTUAL	ABSOLUTA
BANCA UNIVERSAL			
MERCANTIL	1.032.600	0,01	103
PROVINCIAL	819.326	55,84	457.512
VENEZUELA	775.796	93,07	722.033
EXTERIOR	203.448	83,45	169.777
CITIBANK	198.123	100,00	198.123
CORP BANCA	192.926	87,72	169.235
CARIBE	177.776	26,59	47.271
VENEZOLANO DE CRÉDITO	164.573	0,08	132
NACIONAL DE CRÉDITO 1_ /	58.621	5,00	2.931
RESTO DE LA BANCA UNIVERSAL	2.283.710		
TOTAL BANCA UNIVERSAL	5.906.899	29,92	1.767.117
BANCA COMERCIAL			
INDUSTRIAL DE VENEZUELA	270.920	0,00	8
BOLÍVAR	67.100	97,08	65.141
ABN AMRO BANK	24.939	100,00	24.939
BANORTE 2_ /	17.026	15,50	2.639
HELM BANK DE VENEZUELA	11.013	100,00	11.013
BANGENTE	7.074	29,75	2.105
RESTO DE LA BANCA COMERCIAL	725.618		
TOTAL BANCA COMERCIAL	1.123.690	9,42	105.845
BANCA DE INVERSIÓN			
FEDERAL (Banco de Inversión)	12.040	0,00	-
RESTO DE LA BANCA DE INVERSIÓN	47.374		
TOTAL BANCA DE INVERSIÓN	59.414	-	-
RESTO DEL SISTEMA BANCARIO	150.976		
TOTAL SISTEMA BANCARIO	7.240.979	25,87	1.872.962

FUENTE: GERENCIA GENERAL TÉCNICA - GERENCIA DE ESTADÍSTICAS Y PUBLICACIONES

1_ / Se transforma en BANCO UNIVERSAL a partir de diciembre 2004.

2_ / Antes BANCO NUEVO MUNDO

R U B R O	2 0 0 4		2 0 0 5			Banca		Sistema Bancario
	junio	diciembre	enero	febrero	marzo	Extrato Grande	Universal y Comercial	
	BALANCE GENERAL DE PUBLICACIÓN					(Millones de Bolivares)		
ACTIVO								
DISPONIBILIDADES	1.096.990	1.818.525	1.466.047	1.484.566	1.625.179	6.182.886	12.499.109	12.716.868
INVERSIONES EN TITULOS VALORES	2.029.536	2.179.401	2.871.327	2.803.728	2.646.548	13.873.962	23.151.702	23.819.939
CARTERA DE CRÉDITOS	2.255.235	3.525.095	3.346.811	3.321.519	3.672.006	11.755.308	21.509.459	21.947.699
INTERESES Y COMISIONES POR COBRAR	47.634	54.978	61.901	60.155	70.293	393.451	878.383	899.674
INVERSIONES EN EMPRESAS FILIALES, AFILIADAS Y SUCURSALES	441.103	465.250	464.432	468.037	516.393	1.235.866	2.220.771	2.225.229
BIENES REALIZABLES	8.143	5.769	5.374	4.687	4.087	16.849	61.972	68.760
BIENES DE USO	99.172	127.678	128.344	126.594	126.384	703.213	1.475.355	1.502.054
OTROS ACTIVOS	198.025	210.095	206.389	217.535	215.428	722.536	1.883.225	1.902.805
TOTAL DEL ACTIVO	6.175.838	8.386.791	8.550.625	8.486.821	8.876.318	34.884.071	63.679.976	65.083.028
PASIVO								
CAPTACIONES DEL PÚBLICO	4.851.393	6.999.249	7.002.345	6.957.023	7.505.604	28.748.462	49.388.131	50.430.941
OBLIGACIONES CON EL BCV	-	-	-	-	-	-	5.448	5.448
CAPTACIONES Y OBLIGACIONES CON EL BANAP	-	453	108	492	461	1.185	183.177	183.178
OTROS FINANCIAMIENTOS OBTENIDOS	35.285	52.447	54.271	58.926	75.758	476.642	2.935.834	3.028.362
OTRAS OBLIGACIONES POR INTERMEDIACIÓN FINANCIERA	59.078	34.328	149.042	86.250	78.998	146.702	188.275	188.557
INTERESES Y COMISIONES POR PAGAR	23.186	25.444	25.748	28.215	28.106	91.852	228.963	247.306
ACUMULACIONES Y OTROS PASIVOS	337.884	298.519	301.344	304.936	279.720	1.454.506	3.032.055	3.058.952
OBLIGACIONES SUBORDINADAS	-	-	-	-	-	-	47.181	47.181
OBLIGACIONES CONVERTIBLES EN CAPITAL	-	-	-	-	-	-	-	-
TOTAL DEL PASIVO	5.306.826	7.410.440	7.532.858	7.435.842	7.968.647	30.919.349	56.009.064	57.189.925
GESTIÓN OPERATIVA	-	-	39.385	69.946	131.875	373.495	640.323	652.124
TOTAL DE PATRIMONIO	869.012	976.351	978.382	981.033	775.796	3.591.227	7.030.589	7.240.979
TOTAL DEL PASIVO + PATRIMONIO + GESTIÓN OPERATIVA	6.175.838	8.386.791	8.550.625	8.486.821	8.876.318	34.884.071	63.679.976	65.083.028
CUENTAS DE ORDEN								
CUENTAS CONTINGENTES DEUDORAS	324.668	398.917	394.413	373.595	398.865	3.490.994	7.095.294	7.116.169
ACTIVOS DE LOS FIDEICOMISOS	1.251.517	1.560.636	1.525.421	1.581.441	1.697.514	12.351.486	23.811.640	26.589.945
OTROS ENCARGOS DE CONFIANZA	-	-	-	-	-	65.617	268.834	268.834
CUENTAS DEUDORAS POR OTROS ENCARGOS DE CONFIANZA (Fondo Mutual Habitacional)	152.979	170.890	174.220	177.593	180.316	1.601.982	2.569.051	2.754.659
OTRAS CUENTAS DEUDORAS DEL FONDO MUTUAL HABITACIONAL	2.112	2.231	2.311	2.304	2.329	20.158	39.711	41.903
OTRAS CUENTAS DE ORDEN DEUDORAS	16.463.607	18.746.042	19.634.934	19.950.317	20.702.520	53.125.455	85.833.519	89.347.281
OTRAS CUENTAS DE REGISTRO DEUDORAS	-	-	-	-	-	46.202	196.531	196.717
ESTADO DE RESULTADOS DE PUBLICACIÓN (Millones de Bolivares)								
INGRESOS FINANCIEROS	400.706	468.406	89.337	170.613	260.952	1.026.211	1.901.337	1.953.204
GASTOS FINANCIEROS	102.711	133.696	31.743	60.752	93.507	382.344	695.737	715.226
MARGEN FINANCIERO BRUTO	297.995	334.710	57.594	109.861	167.445	643.867	1.205.600	1.237.978
Ingresos por recuperaciones de activos financieros	9.786	10.179	1.630	3.511	8.413	25.953	37.919	38.045
Gastos por incobrabilidad y desvalorización de activos financieros	20.312	22.989	700	2.102	15.060</			

CUADRO N° 1 - 15
SISTEMA BANCARIO
BANCA UNIVERSAL Y BANCA COMERCIAL
BANESCO BANCO UNIVERSAL, C.A.
EVOLUCIÓN MENSUAL DEL BALANCE GENERAL DE PUBLICACIÓN, ESTADO DE RESULTADOS DE PUBLICACIÓN
E INDICADORES FINANCIEROS, SEGÚN RUBRO
junio - diciembre / 2004 - marzo / 2005

R U B R O	2 0 0 4		2 0 0 5			Estrato Grande	Banca Universal y Comercial	Sistema Bancario
	junio	diciembre	enero	febrero	marzo			
BALANCE GENERAL DE PUBLICACIÓN (Millones de Bolívares)								
ACTIVO								
DISPONIBILIDADES	869.185	1.182.132	1.281.616	1.295.604	1.340.646	6.182.886	12.499.109	12.716.868
INVERSIONES EN TÍTULOS VALORES	2.472.987	3.611.964	3.771.998	3.520.107	4.441.182	13.873.962	23.151.702	23.819.939
CARTERA DE CRÉDITOS	1.212.562	2.005.877	2.073.927	2.107.087	2.140.239	11.755.308	21.509.459	21.947.699
INTERESES Y COMISIONES POR COBRAR	87.376	76.140	94.670	117.919	104.749	393.451	878.383	899.674
INVERSIONES EN EMPRESAS FILIALES, AFILIADAS Y SUCURSALES	115.006	152.918	154.410	156.804	109.800	1.235.866	2.220.771	2.225.229
BIENES REALIZABLES	13.444	8.236	7.529	6.939	6.345	16.849	61.972	68.760
BIENES DE USO	325.457	347.157	351.594	352.107	354.376	703.213	1.475.355	1.502.054
OTROS ACTIVOS	257.883	277.398	286.208	287.028	312.724	722.536	1.883.225	1.902.805
TOTAL DEL ACTIVO	5.353.900	7.661.822	8.021.952	7.843.595	8.810.061	34.884.071	63.679.976	65.083.028
PASIVO								
CAPTACIONES DEL PÚBLICO	4.270.226	6.439.633	6.747.231	6.561.080	7.440.452	28.748.462	49.388.131	50.430.941
OBLIGACIONES CON EL BCV	-	-	-	-	-	-	5.448	5.448
CAPTACIONES Y OBLIGACIONES CON EL BANAP	6.325	161	390	465	230	1.185	183.177	183.178
OTROS FINANCIAMIENTOS OBTENIDOS	51.144	65.938	78.548	89.702	80.658	476.642	2.935.834	3.028.362
OTRAS OBLIGACIONES POR INTERMEDIACIÓN FINANCIERA	25.723	24.685	26.883	13.855	12.439	146.702	188.275	188.557
INTERESES Y COMISIONES POR PAGAR	8.699	8.325	19.307	23.351	25.226	91.852	228.963	247.306
ACUMULACIONES Y OTROS PASIVOS	171.265	165.613	167.124	159.280	217.887	1.454.506	3.032.055	3.058.952
OBLIGACIONES SUBORDINADAS	-	-	-	-	-	-	47.181	47.181
OBLIGACIONES CONVERTIBLES EN CAPITAL	-	-	-	-	-	-	-	-
TOTAL DEL PASIVO	4.533.382	6.704.355	7.039.483	6.847.733	7.776.892	30.919.349	56.009.064	57.189.925
GESTIÓN OPERATIVA	-	-	24.637	39.471	69.664	373.495	640.323	652.124
TOTAL DE PATRIMONIO	820.518	957.467	957.832	956.391	963.505	3.591.227	7.030.589	7.240.979
TOTAL DEL PASIVO + PATRIMONIO + GESTIÓN OPERATIVA	5.353.900	7.661.822	8.021.952	7.843.595	8.810.061	34.884.071	63.679.976	65.083.028
CUENTAS DE ORDEN								
CUENTAS CONTINGENTES DEUDORAS	146.006	139.843	129.213	127.398	171.179	3.490.994	7.095.294	7.116.169
ACTIVOS DE LOS FIDEICOMISOS	3.100.902	4.092.881	4.144.998	4.535.356	4.660.332	12.351.486	23.811.640	26.589.945
OTROS ENCARGOS DE CONFIANZA	33.949	33.619	33.619	34.098	33.861	65.617	268.834	268.834
CUENTAS DEUDORAS POR OTROS ENCARGOS DE CONFIANZA (Fondo Mutual Habitacional)	598.844	700.243	718.025	732.887	749.717	1.601.982	2.569.051	2.754.659
OTRAS CUENTAS DEUDORAS DEL FONDO MUTUAL HABITACIONAL	5.613	5.804	5.946	6.014	6.136	20.158	39.711	41.903
OTRAS CUENTAS DE ORDEN DEUDORAS	8.191.836	11.545.938	11.632.460	11.772.553	13.228.830	53.125.455	85.833.519	89.347.281
OTRAS CUENTAS DE REGISTRO DEUDORAS	46.346	48.989	46.275	45.817	46.202	46.202	196.531	196.717
ESTADO DE RESULTADOS DE PUBLICACIÓN (Millones de Bolívares)								
INGRESOS FINANCIEROS	342.850	420.724	80.112	158.228	243.403	1.026.211	1.901.337	1.953.204
GASTOS FINANCIEROS	106.515	135.353	36.175	67.428	102.456	382.344	695.737	715.226
MARGEN FINANCIERO BRUTO	236.335	285.371	43.937	90.800	140.947	643.867	1.205.600	1.237.978
Ingresos por recuperaciones de activos financieros	10.523	15.152	2.842	3.906	5.284	25.953	37.919	38.045
Gastos por incobrabilidad y desvalorización de activos financieros	20.000	350	-	-	-	25.272	59.331	62.920
MARGEN FINANCIERO NETO	226.858	300.173	46.779	94.706	146.231	644.548	1.184.188	1.213.103
Otros ingresos operativos (1)	310.158	191.905	26.430	45.311	99.942	444.208	870.497	883.626
Otros gastos operativos (2)	21.708	11.172	414	690	9.276	54.922	133.729	134.859
MARGEN DE INTERMEDIACIÓN FINANCIERA	515.308	480.906	72.795	139.327	236.897	1.033.834	1.920.956	1.961.870
GASTOS DE TRANSFORMACIÓN	228.659	247.167	45.973	93.422	143.865	572.743	1.080.781	1.109.339
Gastos de personal	89.455	107.630	18.525	36.918	57.412	240.832	456.748	467.631
Gastos generales y administrativos (3)	127.442	124.552	23.992	49.275	75.611	288.140	547.699	561.902
Aportes al Fondo de Garantía de Depósitos y Protección Bancaria	9.158	10.961	2.791	5.582	8.372	34.549	59.312	62.447
Aportes a la Superintendencia de Bancos y Otras Instituciones Financieras	2.604	4.024	665	1.647	2.470	9.222	17.022	17.359
MARGEN OPERATIVO BRUTO	286.649	233.739	26.822	45.905	93.032	461.091	840.175	852.531
Ingresos por bienes realizables	6.111	3.981	886	925	1.293	8.118	14.414	14.477
Ingresos por programas especiales	-	-	-	-	-	-	-	-
Ingresos operativos varios	594	768	176	227	307	7.097	21.096	21.231
Gastos por bienes realizables	6.343	5.251	612	1.308	1.940	6.717	12.927	13.122
Gastos por depreciación, amortización y desvalorización de bienes diversos	-	-	-	-	-	-	314	323
Gastos operativos varios	48.126	23.878	2.169	4.970	20.867	79.354	193.857	194.141
MARGEN OPERATIVO NETO	238.885	209.359	25.103	40.779	71.825	390.235	668.587	680.653
Ingresos extraordinarios	-	-	71	71	84	3.295	4.982	4.986
Gastos Extraordinarios	1.576	3.095	437	1.179	1.945	6.127	11.170	11.266
RESULTADO BRUTO ANTES DE IMPUESTOS	237.309	206.264	24.737	39.671	69.964	387.403	662.399	674.373
Impuesto sobre la renta	2.516	2.665	100	200	300	13.908	22.076	22.249
RESULTADO NETO	234.793	203.599	24.637	39.471	69.664	373.495	640.323	652.124
INDICADORES FINANCIEROS (Porcentajes)								
EVALUACIÓN DEL PATRIMONIO								
[Patrimonio + Gestión Operativa] / Activo Total	15.33	12.50	12.25	12.70	11.73	11.37	12.12	12.20
[Patrimonio + Gestión Operativa] / [Activo Total + Inversiones Cedidas]	11.47	9.73	9.78	10.04	9.33	9.86	10.23	10.05
Otros Activos / [Patrimonio + Gestión Operativa]	31.43	28.97	29.13	28.82	30.27	18.22	24.40	23.96
Activo Improductivo / [Patrimonio + Gestión Operativa]	190.12	204.00	211.74	213.02	201.54	213.05	230.12	227.33
CALIDAD DE ACTIVOS								
Provisión para Cartera de Créditos / Cartera de Créditos Bruta	9.01	4.41	4.25	4.17	4.07	2.99	3.67	3.72
Provisión para Cartera de Créditos / Cartera Inmovilizada Bruta	320.57	383.85	340.92	336.87	331.07	289.73	210.67	201.67
Cartera Inmovilizada Bruta / Cartera de Créditos Bruta	2.81	1.15	1.25	1.24	1.23	1.03	1.74	1.84
Activo Improductivo / Activo Total	29.14	25.49	25.93	27.05	23.64	24.21	27.89	27.73
GESTIÓN ADMINISTRATIVA (4)								
Activo Productivo / Pasivo con Costo (5)	120.06	117.15	118.28	115.28	119.05	118.28	118.94	118.91
Brecha Estructural / Activo Total (5)	11.84	10.90	11.45	9.67	12.22	11.71	11.48	11.49
Gastos de Personal / Captaciones del Público Promedio	4.60	4.38	3.37	3.37	3.38	3.52	3.91	3.92
Gastos Operativos / Captaciones del Público Promedio	6.56	5.61	4.37	4.49	4.45	4.21	4.69	4.72
[Gtos. de Personal + Gtos. Operativos] / Activo Productivo Promedio	12.74	11.32	8.76	8.93	8.83	8.42	9.26	9.27
Otros Ingresos Operativos / Activo Promedio	13.00	9.22	4.21	3.55	5.02	5.52	6.07	6.02
[Gtos. de Personal + Gtos. Operativos] / Ingresos Financieros	63.26	58.81	53.07	54.47	54.65	51.55	52.83	52.71
RENTABILIDAD (4)								
Ingreso por Cartera de Créditos / Cartera de Créditos Promedio	24.42	22.80	18.50	18.42	18.44	17.78	19.30	19.38
Ingreso por Inversiones en Títulos Valores / Inversiones en Títulos Valores Promedio	17.72	16.94	14.89	14.61	14.31	14.76	15.40	15.41
Gastos Financieros / Captaciones Promedio con Costos	7.64	7.43	8.95	8.34	8.15	7.44	8.37	8.40
Margen Financiero Bruto / Activo Promedio	9.69	9.37	6.72	6.95	6.97	7.73	8.08	8.11
Ingresos Extraordinarios / Activo Promedio	-	-	-	-	-	-	-	-
Resultado Neto / Activo Promedio	9.63	7.87	3.77	3.02	3.45	4.49	4.29	4.27
Resultado Neto / Patrimonio Promedio	71.70	59.66	30.87	24.74	29.06	39.40	36.27	35.89
LIQUIDEZ								
Disponibilidades / Captaciones del Público	20.35	18.36	18.99	19.75	18.02	21.51	25.31	25.22
[Disponibilidades + Inv.Tit.Val.para Negociar y Disp.para la Venta] / Captaciones del Público	21.29	18.96	24.26	27.99	44.20	36.38	40.39	40.33
Cartera de Créditos Neta / Captaciones del Público	28.40	31.15	30.74	32.11	28.76	40.89	43.55	43.52
Cartera de Créditos Neta / [Captaciones del Público + Inversiones Cedidas]	19.99	23.26	23.65	24.39	22.06	34.49	35.15	34.08
[Capt. Oficiales + Inv. Cedidas Oficiales] / [Captaciones del Público + Inversiones Cedidas]	38.74	38.94	38.46	38.49	41.49	26.15	24.35	24.46
Activos a Corto Plazo / Pasivos a Corto Plazo	20.51	20.04	20.24	20.51	19.27	20.46	24.49	24.47

CUADRO N° 1 - 16
SISTEMA BANCARIO
BANCA UNIVERSAL Y BANCA COMERCIAL
BANCO MERCANTIL, C.A. BANCO UNIVERSAL
EVOLUCIÓN MENSUAL DEL BALANCE GENERAL DE PUBLICACIÓN, ESTADO DE RESULTADOS DE PUBLICACIÓN
E INDICADORES FINANCIEROS, SEGÚN RUBRO
junio - diciembre / 2004 - marzo / 2005

R U B R O	2 0 0 4		2 0 0 5			Estrato Grande	Banca Universal y Comercial	Sistema Bancario
	junio	diciembre	enero	febrero	marzo			
BALANCE GENERAL DE PUBLICACIÓN (Millones de Bolívares)								
ACTIVO								
DISPONIBILIDADES	1.172.358	1.261.977	1.541.768	1.630.727	1.747.147	6.182.886	12.499.109	12.716.868
INVERSIONES EN TÍTULOS VALORES	2.093.222	2.390.692	2.907.528	3.004.031	3.112.414	13.873.962	23.151.702	23.819.939
CARTERA DE CRÉDITOS	2.208.430	3.487.214	3.331.135	3.180.286	3.283.308	11.755.308	21.509.459	21.947.699
INTERESES Y COMISIONES POR COBRAR	91.405	82.303	98.122	103.580	111.360	393.451	878.383	899.674
INVERSIONES EN EMPRESAS FILIALES, AFILIADAS Y SUCURSALES	378.066	513.086	511.319	544.100	571.809	1.235.866	2.220.771	2.225.229
BIENES REALIZABLES	7.359	6.991	6.540	5.954	5.565	16.849	61.972	68.760
BIENES DE USO	82.052	94.159	93.535	101.731	107.619	703.213	1.475.355	1.502.054
OTROS ACTIVOS	184.690	193.243	205.854	209.443	191.854	722.536	1.883.225	1.902.805
TOTAL DEL ACTIVO	6.217.582	8.029.665	8.695.801	8.779.852	9.131.076	34.884.071	63.679.976	65.083.028
PASIVO								
CAPTACIONES DEL PÚBLICO	4.922.287	6.574.758	7.165.717	7.199.914	7.365.912	28.748.462	49.388.131	50.430.941
OBLIGACIONES CON EL BCV	-	-	-	-	-	-	5.448	5.448
CAPTACIONES Y OBLIGACIONES CON EL BANAP	3.147	31.418	35.761	6.216	264	1.185	183.177	183.178
OTROS FINANCIAMIENTOS OBTENIDOS	68.115	67.655	59.902	52.621	101.872	476.642	2.935.834	3.028.362
OTRAS OBLIGACIONES POR INTERMEDIACIÓN FINANCIERA	16.697	39.999	35.892	35.038	30.622	146.702	188.275	188.557
INTERESES Y COMISIONES POR PAGAR	11.590	10.278	23.185	30.724	30.305	91.852	228.963	247.306
ACUMULACIONES Y OTROS PASIVOS	247.010	287.071	338.184	380.194	481.439	1.454.506	3.032.055	3.058.952
OBLIGACIONES SUBORDINADAS	-	-	-	-	-	-	47.181	47.181
OBLIGACIONES CONVERTIBLES EN CAPITAL	-	-	-	-	-	-	-	-
TOTAL DEL PASIVO	5.268.846	7.011.179	7.658.641	7.704.707	8.010.414	30.919.349	56.009.064	57.189.925
GESTIÓN OPERATIVA	-	-	18.560	38.466	88.062	373.495	640.323	652.124
TOTAL DE PATRIMONIO	948.736	1.018.486	1.018.600	1.036.679	1.032.600	3.591.227	7.030.589	7.240.979
TOTAL DEL PASIVO + PATRIMONIO + GESTIÓN OPERATIVA	6.217.582	8.029.665	8.695.801	8.779.852	9.131.076	34.884.071	63.679.976	65.083.028
CUENTAS DE ORDEN								
CUENTAS CONTINGENTES DEUDORAS	853.855	1.262.750	1.206.053	1.173.037	1.213.745	3.490.994	7.095.294	7.116.169
ACTIVOS DE LOS FIDEICOMISOS	3.307.102	3.826.905	3.943.017	3.989.637	4.222.735	12.351.486	23.811.640	26.589.945
OTROS ENCARGOS DE CONFIANZA	32.544	32.078	31.945	31.896	31.756	65.617	268.834	268.834
CUENTAS DEUDORAS POR OTROS ENCARGOS DE CONFIANZA (Fondo Mutual Habitacional)	552.587	628.030	642.074	654.012	671.949	1.601.982	2.569.051	2.754.659
OTRAS CUENTAS DEUDORAS DEL FONDO MUTUAL HABITACIONAL	11.318	11.445	11.855	12.056	11.693	20.158	39.711	41.903
OTRAS CUENTAS DE ORDEN DEUDORAS	13.426.592	11.536.107	11.859.592	11.998.972	12.644.831	53.125.455	85.833.519	89.347.281
OTRAS CUENTAS DE REGISTRO DEUDORAS	-	-	-	-	-	46.202	196.531	196.717
ESTADO DE RESULTADOS DE PUBLICACIÓN (Millones de Bolívares)								
INGRESOS FINANCIEROS	422.012	451.156	92.523	178.821	272.277	1.026.211	1.901.337	1.953.204
GASTOS FINANCIEROS	94.777	105.068	33.772	64.898	98.236	382.344	695.737	715.226
MARGEN FINANCIERO BRUTO	327.235	346.088	58.751	113.923	174.041	643.867	1.205.600	1.237.978
Ingresos por recuperaciones de activos financieros	18.707	20.250	1.750	3.055	5.653	25.953	37.919	38.045
Gastos por incobrabilidad y desvalorización de activos financieros	29.550	15.473	3.803	6.225	7.044	25.272	59.331	62.920
MARGEN FINANCIERO NETO	316.392	350.865	56.698	110.753	172.650	644.548	1.184.188	1.213.103
Otros ingresos operativos (1)	174.557	161.211	15.466	30.528	114.994	444.208	870.497	883.626
Otros gastos operativos (2)	23.915	11.581	1.978	3.072	6.520	54.922	133.729	134.859
MARGEN DE INTERMEDIACIÓN FINANCIERA	467.034	500.495	70.186	138.209	281.124	1.033.834	1.920.956	1.961.870
GASTOS DE TRANSFORMACIÓN	241.695	291.991	49.014	95.526	150.812	572.743	1.080.781	1.109.339
Gastos de personal	111.041	125.289	22.169	44.675	73.753	242.832	456.748	467.631
Gastos generales y administrativos (3)	116.443	150.592	23.269	43.703	66.336	288.140	547.699	561.902
Aportes al Fondo de Garantía de Depósitos y Protección Bancaria	11.486	12.334	2.833	5.665	8.498	34.549	59.312	62.447
Aportes a la Superintendencia de Bancos y Otras Instituciones Financieras	2.725	3.776	743	1.483	2.225	9.222	17.022	17.359
MARGEN OPERATIVO BRUTO	225.339	208.504	21.172	42.683	130.312	461.091	840.175	852.531
Ingresos por bienes realizables	5.961	5.558	1.581	2.891	2.921	8.118	14.414	14.477
Ingresos por programas especiales	-	-	-	-	-	-	-	-
Ingresos operativos varios	8.046	8.556	1.100	2.625	5.143	7.097	21.096	21.231
Gastos por bienes realizables	3.761	2.949	542	983	1.381	6.717	12.927	13.122
Gastos por depreciación, amortización y desvalorización de bienes diversos	-	-	-	-	-	-	314	323
Gastos operativos varios	5.156	51.787	1.596	1.935	35.358	79.354	193.857	194.141
MARGEN OPERATIVO NETO	230.429	167.882	21.715	45.281	101.637	390.235	668.587	680.653
Ingresos extraordinarios	-	-	-	-	-	3.295	4.982	4.986
Gastos Extraordinarios	18.795	8.096	382	801	1.116	6.127	11.170	11.266
RESULTADO BRUTO ANTES DE IMPUESTOS	211.634	159.786	21.333	44.480	100.521	387.403	662.399	674.373
Impuesto sobre la renta	13.187	2.500	2.773	6.014	12.459	13.908	22.076	22.249
RESULTADO NETO	198.447	157.286	18.560	38.466	88.062	373.495	640.323	652.124
INDICADORES FINANCIEROS (Porcentajes)								
EVALUACIÓN DEL PATRIMONIO								
[Patrimonio + Gestión Operativa] / Activo Total	15,26	12,68	11,93	12,25	12,27	11,37	12,12	12,20
[Patrimonio + Gestión Operativa] / [Activo Total + Inversiones Cedidas]	14,17	11,63	10,93	11,18	11,40	9,86	10,23	10,05
Otros Activos / [Patrimonio + Gestión Operativa]	19,47	18,97	19,85	19,48	17,12	18,22	24,40	23,96
Activo Improductivo / [Patrimonio + Gestión Operativa]	180,70	199,55	219,31	220,00	211,06	213,05	230,12	227,33
CALIDAD DE ACTIVOS								
Provisión para Cartera de Créditos / Cartera de Créditos Bruta	5,72	3,32	3,53	3,75	3,62	2,99	3,67	3,72
Provisión para Cartera de Créditos / Cartera Inmovilizada Bruta	324,75	318,59	313,64	276,06	291,47	289,73	210,67	201,67
Cartera Inmovilizada Bruta / Cartera de Créditos Bruta	1,76	1,04	1,13	1,36	1,24	1,03	1,74	1,84
Activo Improductivo / Activo Total	27,57	25,31	26,16	26,94	25,90	24,21	27,89	27,73
GESTIÓN ADMINISTRATIVA (4)								
Activo Productivo / Pasivo con Costo (5)	121,77	119,18	113,70	113,15	118,29	118,28	118,94	118,91
Brecha Estructural / Activo Total (5)	12,95	12,02	8,90	8,49	11,46	11,71	11,48	11,49
Gastos de Personal / Captaciones del Público Promedio	4,82	4,69	3,87	3,84	4,17	3,52	3,91	3,92
Gastos Operativos / Captaciones del Público Promedio	5,05	5,30	4,06	3,76	3,75	4,21	4,69	4,72
[Gtos. de Personal + Gtos. Operativos] / Activo Productivo Promedio	10,90	10,96	8,78	8,45	8,76	8,42	9,26	9,27
Otros Ingresos Operativos / Activo Promedio	6,49	5,75	2,60	2,54	5,68	5,52	6,07	6,02
[Gtos. de Personal + Gtos. Operativos] / Ingresos Financieros	53,90	57,65	49,11	49,42	51,45	51,55	52,83	52,71
RENTABILIDAD (4)								
Ingreso por Cartera de Créditos / Cartera de Créditos Promedio	22,33	20,30	19,22	18,59	18,36	17,78	19,30	19,38
Ingreso por Inversiones en Títulos Valores / Inversiones en Títulos Valores Promedio	16,40	15,85	15,11	14,11	14,47	14,76	15,40	15,41
Gastos Financieros / Captaciones Promedio con Costos	5,62	5,43	7,79	7,31	7,29	7,44	8,37	8,40
Margen Financiero Bruto / Activo Promedio	11,26	10,64	8,43	8,04	8,04	7,73	8,08	8,11
Ingresos Extraordinarios / Activo Promedio	-	-	-	-	-	-	-	-
Resultado Neto / Activo Promedio	6,83	5,62	2,66	2,71	4,07	4,49	4,29	4,27
Resultado Neto / Patrimonio Promedio	49,09	40,09	21,87	22,53	34,31	39,40	36,27	35,89
LIQUIDEZ								
Disponibilidades / Captaciones del Público	23,82	19,19	21,52	22,65	23,72	21,51	25,31	25,22
[Disponibilidades + Inv.Tit.Val.para Negociar y Disp.para la Venta] / Captaciones del Público	29,25	25,81	26,20	28,65	28,49	36,38	40,39	40,33
Cartera de Créditos Neta / Captaciones del Público	44,87	53,04	46,49	44,17	44,57	40,89	43,55	43,52
Cartera de Créditos Neta / [Captaciones del Público + Inversiones Cedidas]	40,90	47,78	41,84	39,59	40,69	34,49	35,15	34,08
[Capt. Oficiales + Inv. Cedidas Oficiales] / [Captaciones del Público + Inversiones Cedidas]	10,59	14,68	22,03	18,76	16,07	26,15	24,35	24,46
Activos a Corto Plazo / Pasivos a Corto Plazo	20,93	18,30	19,40	20,12	21,79	20,46	24,49	24,47

R U B R O	2 0 0 4		2 0 0 5			Banca		Sistema Bancario
	junio	diciembre	enero	febrero	marzo	Extrato Grande	Universal y Comercial	
	BALANCE GENERAL DE PUBLICACIÓN (Millones de Bolívares)							
ACTIVO								
DISPONIBILIDADES	1.473.554	1.336.674	1.397.259	1.419.724	1.469.914	6.182.886	12.499.109	12.716.868
INVERSIONES EN TÍTULOS VALORES	3.333.696	3.328.218	3.815.756	3.641.263	3.673.818	13.873.962	23.151.702	23.819.939
CARTERA DE CRÉDITOS	1.598.620	2.854.941	2.708.216	2.622.298	2.659.755	11.755.308	21.509.459	21.947.699
INTERESES Y COMISIONES POR COBRAR	92.789	94.735	107.754	94.229	107.049	393.451	878.383	899.674
INVERSIONES EN EMPRESAS FILIALES, AFILIADAS Y SUCURSALES	30.800	34.467	34.923	35.642	37.864	1.235.866	2.220.771	2.225.229
BIENES REALIZABLES	1.856	1.215	1.129	1.043	852	16.849	61.972	68.760
BIENES DE USO	81.380	102.103	104.142	114.139	114.834	703.213	1.475.355	1.502.054
OTROS ACTIVOS	1.920	3.421	18.895	10.065	2.530	722.536	1.883.225	1.902.805
TOTAL DEL ACTIVO	6.614.615	7.755.774	8.188.074	7.938.403	8.066.616	34.884.071	63.679.976	65.083.028
PASIVO								
CAPTACIONES DEL PÚBLICO	4.999.677	6.262.274	6.499.652	6.428.872	6.436.494	28.748.462	49.388.131	50.430.941
OBLIGACIONES CON EL BCV	-	-	-	-	-	-	5.448	5.444
CAPTACIONES Y OBLIGACIONES CON EL BANAP	7.689	423	392	339	230	1.185	183.177	183.178
OTROS FINANCIAMIENTOS OBTENIDOS	129.576	156.018	288.356	174.608	218.354	476.642	2.935.834	3.028.362
OTRAS OBLIGACIONES POR INTERMEDIACIÓN FINANCIERA	28.508	27.793	51.658	27.662	24.643	146.702	188.275	188.557
INTERESES Y COMISIONES POR PAGAR	6.423	8.717	12.794	8.501	8.215	91.852	228.963	247.306
ACUMULACIONES Y OTROS PASIVOS	628.815	403.851	410.210	355.625	475.460	1.454.506	3.032.055	3.058.952
OBLIGACIONES SUBORDINADAS	-	-	-	-	-	-	47.181	47.181
OBLIGACIONES CONVERTIBLES EN CAPITAL	-	-	-	-	-	-	-	-
TOTAL DEL PASIVO	5.800.688	6.859.076	7.263.062	6.995.607	7.163.396	30.919.349	56.009.064	57.189.925
GESTIÓN OPERATIVA	-	-	25.787	43.835	83.894	373.495	640.323	652.124
TOTAL DE PATRIMONIO	813.927	896.698	899.225	898.961	819.326	3.591.227	7.030.589	7.240.979
TOTAL DEL PASIVO + PATRIMONIO + GESTIÓN OPERATIVA	6.614.615	7.755.774	8.188.074	7.938.403	8.066.616	34.884.071	63.679.976	65.083.028
CUENTAS DE ORDEN								
CUENTAS CONTINGENTES DEUDORAS	1.176.550	1.691.465	1.777.083	1.623.590	1.707.205	3.490.994	7.095.294	7.116.169
ACTIVOS DE LOS FIDEICOMISOS	1.438.818	1.673.931	1.662.508	1.695.203	1.770.905	12.351.486	23.811.640	26.589.945
OTROS ENCARGOS DE CONFIANZA	-	-	-	-	-	65.617	268.834	268.834
CUENTAS DEUDORAS POR OTROS ENCARGOS DE CONFIANZA (Fondo Mutual Habitacional)	-	-	-	-	-	1.601.982	2.569.051	2.754.659
OTRAS CUENTAS DEUDORAS DEL FONDO MUTUAL HABITACIONAL	-	-	-	-	-	20.158	39.711	41.903
OTRAS CUENTAS DE ORDEN DEUDORAS	5.927.990	7.118.157	6.741.249	6.836.034	6.549.274	53.125.455	85.833.519	89.347.281
OTRAS CUENTAS DE REGISTRO DEUDORAS	-	-	-	-	-	46.202	196.531	196.717
ESTADO DE RESULTADOS DE PUBLICACIÓN (Millones de Bolívares)								
INGRESOS FINANCIEROS	428.634	453.027	85.835	163.411	249.579	1.026.211	1.901.337	1.953.204
GASTOS FINANCIEROS	117.885	113.063	30.630	57.924	88.145	382.344	695.737	715.226
MARGEN FINANCIERO BRUTO	310.749	339.964	55.205	105.487	161.434	643.867	1.205.600	1.237.978
Ingresos por recuperaciones de activos financieros	17.430	18.749	3.564	4.994	6.603	25.953	37.919	38.045
Gastos por incobrabilidad y desvalorización de activos financieros	-	-	369	1.505	3.168	25.272	59.331	62.920
MARGEN FINANCIERO NETO	328.179	358.713						

(5) No es anualizado.

R U B R O	2 0 0 4		2 0 0 5			Estrato Mediano	Banca Universal y Comercial	Sistema Bancario
	junio	diciembre	enero	febrero	marzo			
	BALANCE GENERAL DE PUBLICACIÓN (Millones de Bolívares)							
ACTIVO								
DISPONIBILIDADES	503.582	785.818	867.563	636.991	864.403	2.704.767	12.499.109	12.716.868
INVERSIONES EN TÍTULOS VALORES	354.428	621.148	663.975	857.901	717.374	3.884.949	23.151.702	23.819.939
CARTERA DE CRÉDITOS	1.451.592	1.820.861	1.717.505	1.697.693	1.852.928	6.097.980	21.509.459	21.947.699
INTERESES Y COMISIONES POR COBRAR	108.012	107.554	128.305	135.461	154.047	299.982	878.383	899.674
INVERSIONES EN EMPRESAS FILIALES, AFILIADAS Y SUCURSALES	-	-	-	-	-	217.544	2.220.771	2.225.229
BIENES REALIZABLES	4.423	4.096	4.305	4.123	3.941	23.817	61.972	68.760
BIENES DE USO	252.674	287.434	287.489	288.353	273.810	518.901	1.475.355	1.502.054
OTROS ACTIVOS	192.952	178.887	179.428	202.687	204.982	378.928	1.883.225	1.902.805
TOTAL DEL ACTIVO	2.867.663	3.805.798	3.848.570	3.823.209	4.071.485	14.126.868	63.679.976	65.083.028
PASIVO								
CAPTACIONES DEL PÚBLICO	1.880.002	2.193.308	2.258.848	2.277.875	2.262.636	10.317.828	49.388.131	50.430.944
OBLIGACIONES CON EL BCV	-	-	-	-	-	-	5.448	5.448
CAPTACIONES Y OBLIGACIONES CON EL BANAP	111	185.620	267.631	232.979	150.950	150.986	183.177	183.178
OTROS FINANCIAMIENTOS OBTENIDOS	487.517	876.043	766.711	746.748	1.042.122	1.411.614	2.935.834	3.028.362
OTRAS OBLIGACIONES POR INTERMEDIACIÓN FINANCIERA	65	1.254	356	7	41	13.448	188.275	188.557
INTERESES Y COMISIONES POR PAGAR	35.647	48.587	48.660	49.080	48.587	90.061	228.963	247.306
ACUMULACIONES Y OTROS PASIVOS	66.412	59.472	56.962	59.020	101.149	390.641	3.032.055	3.058.952
OBLIGACIONES SUBORDINADAS	-	-	-	-	-	-	47.181	47.181
OBLIGACIONES CONVERTIBLES EN CAPITAL	-	-	-	-	-	-	-	-
TOTAL DEL PASIVO	2.469.754	3.364.284	3.399.168	3.365.709	3.605.485	12.374.578	56.009.064	57.189.925
GESTIÓN OPERATIVA	-	-	7.887	15.984	24.484	160.372	640.323	652.124
TOTAL DE PATRIMONIO	397.909	441.514	441.515	441.516	441.516	1.591.918	7.030.589	7.240.979
TOTAL DEL PASIVO + PATRIMONIO + GESTIÓN OPERATIVA	2.867.663	3.805.798	3.848.570	3.823.209	4.071.485	14.126.868	63.679.976	65.083.028
CUENTAS DE ORDEN								
CUENTAS CONTINGENTES DEUDORAS	214.732	1.086.609	1.057.472	1.099.415	1.256.249	2.524.190	7.095.294	7.116.169
ACTIVOS DE LOS FIDEICOMISOS	582.071	621.513	654.105	660.086	751.744	5.752.110	23.811.640	26.589.945
OTROS ENCARGOS DE CONFIANZA	-	-	-	-	-	199.272	268.834	268.835
CUENTAS DEUDORAS POR OTROS ENCARGOS DE CONFIANZA (Fondo Mutual Habitacional)	57.476	68.909	69.923	71.966	73.855	464.855	2.569.051	2.754.599
OTRAS CUENTAS DEUDORAS DEL FONDO MUTUAL HABITACIONAL	1.610	1.901	1.946	1.973	1.985	6.896	39.711	41.903
OTRAS CUENTAS DE ORDEN DEUDORAS	1.433.343	1.593.179	1.565.132	1.587.640	1.685.491	17.542.901	85.833.519	89.347.281
OTRAS CUENTAS DE REGISTRO DEUDORAS	85.160	77.466	77.488	79.122	88.419	88.419	196.531	196.717
ESTADO DE RESULTADOS DE PUBLICACIÓN (Millones de Bolívares)								
INGRESOS FINANCIEROS	248.271	294.430	50.593	99.723	153.435	488.888	1.901.337	1.953.204
CASTOS FINANCIEROS	63.430	116.543	24.831	45.893	68.830	157.778	695.737	715.226
MARGEN FINANCIERO BRUTO	184.601	177.887	25.762	53.830	84.605	331.110	1.205.600	1.237.978
Ingresos por recuperaciones de activos financieros	21	9	2	2	4	5.504	37.919	38.045
Gastos por incoobrabilidad y desvalorización de activos financieros	19.080	8.000	-	-	1.500	6.698	59.331	62.920
MARGEN FINANCIERO NETO	165.542	169.896						

(5) No es anualizado.

R U B R O	2 0 0 4		2 0 0 5			Estrato Mediano	Banca Universal y Comercial	Sistema Bancario
	junio	diciembre	enero	febrero	marzo			
	BALANCE GENERAL DE PUBLICACIÓN (Millones de Bolívares)							
ACTIVO								
DISPONIBILIDADES	256.299	324.669	328.363	313.908	313.183	2.704.767	12.499.109	12.716.868
INVERSIONES EN TÍTULOS VALORES	136.090	12.367	47.357	118.169	88.657	3.884.949	23.151.702	23.819.939
CARTERA DE CRÉDITOS	723.075	970.678	918.490	924.323	979.180	6.097.980	21.509.459	21.947.699
INTERESES Y COMISIONES POR COBRAR	20.734	20.440	21.658	22.855	28.844	299.982	878.383	899.674
INVERSIONES EN EMPRESAS FILIALES, AFILIADAS Y SUCURSALES	114.188	135.073	135.073	135.073	147.910	217.544	2.220.771	2.225.229
BIENES REALIZABLES	2.645	1.633	1.508	1.303	1.233	23.817	61.972	68.760
BIENES DE USO	38.976	32.890	32.524	49.450	49.117	518.901	1.475.355	1.502.054
OTROS ACTIVOS	23.924	26.041	25.792	28.940	27.572	378.928	1.883.225	1.902.805
TOTAL DEL ACTIVO	1.315.931	1.523.791	1.510.765	1.594.021	1.635.696	14.126.868	63.679.976	65.083.028
PASIVO								
CAPTACIONES DEL PÚBLICO	1.042.330	1.235.728	1.184.367	1.258.342	1.347.641	10.317.828	49.388.131	50.430.944
OBLIGACIONES CON EL BCV	-	-	-	-	-	-	5.448	5.444
CAPTACIONES Y OBLIGACIONES CON EL BANAP	-	-	-	-	-	150.986	183.177	183.178
OTROS FINANCIAMIENTOS OBTENIDOS	9.516	17.740	32.470	40.492	10.851	1.411.614	2.935.834	3.028.362
OTRAS OBLIGACIONES POR INTERMEDIACIÓN FINANCIERA	2.361	1.920	1.550	6.160	3.816	13.448	188.275	188.557
INTERESES Y COMISIONES POR PAGAR	8.289	19.166	22.364	26.068	24.712	90.061	228.963	247.306
ACUMULACIONES Y OTROS PASIVOS	59.772	42.252	59.081	48.108	45.179	390.641	3.032.055	3.058.952
OBLIGACIONES SUBORDINADAS	-	-	-	-	-	-	47.181	47.181
OBLIGACIONES CONVERTIBLES EN CAPITAL	-	-	-	-	-	-	-	-
TOTAL DEL PASIVO	1.122.268	1.316.806	1.299.832	1.379.170	1.432.199	12.374.578	56.009.064	57.189.925
GESTIÓN OPERATIVA	-	-	3.622	7.419	25.721	160.372	640.323	652.124
TOTAL DE PATRIMONIO	193.663	206.985	207.311	207.432	177.776	1.591.918	7.030.589	7.240.979
TOTAL DEL PASIVO + PATRIMONIO + GESTIÓN OPERATIVA	1.315.931	1.523.791	1.510.765	1.594.021	1.635.696	14.126.868	63.679.976	65.083.028
CUENTAS DE ORDEN								
CUENTAS CONTINGENTES DEUDORAS	173.751	115.203	209.825	196.651	180.130	2.524.190	7.095.294	7.116.169
ACTIVOS DE LOS FIDEICOMISOS	422.543	486.958	489.153	495.685	518.155	5.752.110	23.811.640	26.589.945
OTROS ENCARGOS DE CONFIANZA	-	-	-	-	-	199.272	268.834	268.834
CUENTAS DEUDORAS POR OTROS ENCARGOS DE CONFIANZA (Fondo Mutual Habitacional)	-	-	-	-	-	464.855	2.569.051	2.754.659
OTRAS CUENTAS DEUDORAS DEL FONDO MUTUAL HABITACIONAL	-	-	-	-	-	6.896	39.711	41.903
OTRAS CUENTAS DE ORDEN DEUDORAS	3.511.146	4.356.382	4.404.449	4.504.348	5.077.560	17.542.901	85.833.519	89.347.281
OTRAS CUENTAS DE REGISTRO DEUDORAS	-	-	-	-	-	88.419	196.531	196.717
ESTADO DE RESULTADOS DE PUBLICACIÓN (Millones de Bolívares)								
INGRESOS FINANCIEROS	91.571	97.436	18.093	33.814	51.378	488.888	1.901.337	1.953.204
GASTOS FINANCIEROS	11.634	19.671	4.452	8.032	12.753	157.778	695.737	715.226
MARGEN FINANCIERO BRUTO	79.937	77.765	13.641	25.782	38.623	331.110	1.205.600	1.237.978
Ingresos por recuperaciones de activos financieros	2.023	3.041	352	569	968	5.504	37.919	38.045
Gastos por Incobrabilidad y desvalorización de activos financieros	1.534	1	-	-	32	6.698	59.331	62.920
MARGEN FINANCIERO NETO	80.426	80.805	13.993	26.351	39.559	329.916	1.184.188	1.213.103
Otros ingresos operativos (1)	61.847	46.876	4.204	7.				

(5) No es anualizado.

R U B R O	2 0 0 4		2 0 0 5			Banca Universal y Sistema Bancario		
	junio	diciembre	enero	febrero	marzo	Estrato Mediano	Comercial	Bancario
	BALANCE GENERAL DE PUBLICACIÓN (Millones de Bolívares)							
ACTIVO								
DISPONIBILIDADES	222.923	278.329	292.654	285.937	306.297	2.704.767	12.499.109	12.716.868
INVERSIONES EN TÍTULOS VALORES	102.533	20.053	41.802	30.535	32.929	3.884.949	23.151.702	23.819.939
CARTERA DE CRÉDITOS	800.432	1.180.899	1.181.376	1.183.439	1.244.695	6.097.980	21.509.457	21.947.699
INTERESES Y COMISIONES POR COBRAR	18.544	21.951	22.545	21.430	25.016	299.982	878.383	899.674
INVERSIONES EN EMPRESAS FILIALES, AFILIADAS Y SUCURSALES	-	-	-	-	-	217.544	2.220.771	2.225.229
BIENES REALIZABLES	707	529	499	470	440	23.817	61.972	68.760
BIENES DE USO	19.331	22.495	22.267	22.050	21.817	518.901	1.475.355	1.502.054
OTROS ACTIVOS	9.974	15.800	17.875	18.366	13.621	378.928	1.883.225	1.902.805
TOTAL DEL ACTIVO	1.174.444	1.540.056	1.579.018	1.562.227	1.644.815	14.126.868	63.679.976	65.083.028
PASIVO								
CAPTACIONES DEL PÚBLICO	921.670	1.261.539	1.270.501	1.272.399	1.338.611	10.317.828	49.388.131	50.430.944
OBLIGACIONES CON EL BCV	-	-	-	-	-	-	5.448	5.448
CAPTACIONES Y OBLIGACIONES CON EL BANAP	-	-	-	-	-	150.986	183.177	183.178
OTROS FINANCIAMIENTOS OBTENIDOS	4.513	4.892	30.126	6.930	4.577	1.411.614	2.935.834	3.028.362
OTRAS OBLIGACIONES POR INTERMEDIACIÓN FINANCIERA	6.577	12.598	11.855	6.839	8.129	13.448	188.275	188.557
INTERESES Y COMISIONES POR PAGAR	1.229	2.309	2.274	3.049	2.235	90.061	228.963	247.306
ACUMULACIONES Y OTROS PASIVOS	47.744	55.440	52.174	53.407	61.533	390.641	3.032.055	3.058.952
OBLIGACIONES SUBORDINADAS	-	-	-	-	-	-	47.181	47.181
OBLIGACIONES CONVERTIBLES EN CAPITAL	-	-	-	-	-	-	-	-
TOTAL DEL PASIVO	981.733	1.336.778	1.366.930	1.342.624	1.415.085	12.374.578	56.009.064	57.189.925
GESTIÓN OPERATIVA	-	-	8.741	16.233	26.282	160.372	640.323	652.124
TOTAL DE PATRIMONIO	192.711	203.278	203.347	203.370	203.448	1.591.918	7.030.589	7.240.979
TOTAL DEL PASIVO + PATRIMONIO + GESTIÓN OPERATIVA	1.174.444	1.540.056	1.579.018	1.562.227	1.644.815	14.126.868	63.679.976	65.083.028
CUENTAS DE ORDEN								
CUENTAS CONTINGENTES DEUDORAS	112.101	94.296	93.563	94.420	105.587	2.524.190	7.095.294	7.116.169
ACTIVOS DE LOS FIDEICOMISOS	106.745	147.144	149.661	157.086	162.746	5.752.110	23.811.640	26.589.945
OTROS ENCARGOS DE CONFIANZA	30.584	29.778	30.007	30.113	45.745	199.272	268.834	268.834
CUENTAS DEUDORAS POR OTROS ENCARGOS DE CONFIANZA (Fondo Mutual Habitacional)	-	-	-	-	-	464.855	2.569.051	2.754.659
OTRAS CUENTAS DEUDORAS DEL FONDO MUTUAL HABITACIONAL	-	-	-	-	-	6.896	39.711	41.903
OTRAS CUENTAS DE ORDEN DEUDORAS	2.454.874	3.667.463	2.183.504	2.218.107	2.373.029	17.542.901	85.833.519	89.347.281
OTRAS CUENTAS DE REGISTRO DEUDORAS	-	-	-	-	-	88.419	196.531	196.717
ESTADO DE RESULTADOS DE PUBLICACIÓN (Millones de Bolívares)								
INGRESOS FINANCIEROS	109.253	123.817	22.773	43.364	66.632	488.888	1.901.337	1.953.204
GASTOS FINANCIEROS	17.941	23.516	4.825	9.162	14.158	157.778	695.737	715.226
MARGEN FINANCIERO BRUTO	91.312	100.301	17.948	34.202	52.474	331.110	1.205.600	1.237.978
Ingresos por recuperaciones de activos financieros	3.455	3.201	375	806	1.269	5.504	37.919	38.045
Gastos por incobrabilidad y desvalorización de activos financieros	1.331	2.504	557	779	1.194	6.698	59.331	62.920
MARGEN FINANCIERO NETO	93.436	100.998	17.766	34.229	52.549	329.916	1.184.188	1.213.103
Otros ingresos operativos (1)	16.046	11.222	1.30					

(5) No es anualizado.

R U B R O	2 0 0 4		2 0 0 5			Estrato Mediano	Banca Universal y Comercial	Sistema Bancario
	junio	diciembre	enero	febrero	marzo			
	BALANCE GENERAL DE PUBLICACIÓN (Millones de Bolívars)							
ACTIVO								
DISPONIBILIDADES	127.109	181.444	313.912	174.058	226.997	2.704.767	12.499.109	12.716.868
INVERSIONES EN TÍTULOS VALORES	292.521	325.060	320.268	518.106	647.405	3.884.949	23.151.702	23.819.939
CARTERA DE CRÉDITOS	301.781	359.697	338.612	329.644	322.410	6.097.980	21.509.459	21.947.699
INTERESES Y COMISIONES POR COBRAR	27.767	19.824	18.320	17.203	26.487	299.982	878.383	899.674
INVERSIONES EN EMPRESAS FILIALES, AFILIADAS Y SUCURSALES	10.107	9.838	9.838	9.838	9.838	217.544	2.220.771	2.225.229
BIENES REALIZABLES	680	1.413	1.313	1.279	1.043	23.817	61.972	68.760
BIENES DE USO	42.099	46.032	45.388	45.454	45.227	518.901	1.475.355	1.502.054
OTROS ACTIVOS	43.610	43.015	42.685	52.839	57.166	378.928	1.883.225	1.902.805
TOTAL DEL ACTIVO	845.674	986.323	1.090.336	1.148.421	1.336.573	14.126.868	63.679.976	65.083.028
PASIVO								
CAPTACIONES DEL PÚBLICO	702.246	829.094	930.750	991.604	1.148.518	10.317.828	49.388.131	50.430.941
OBLIGACIONES CON EL BCV	-	-	-	-	-	-	5.448	5.448
CAPTACIONES Y OBLIGACIONES CON EL BANAP	55	87	208	74	36	150.986	183.177	183.178
OTROS FINANCIAMIENTOS OBTENIDOS	2.600	1.422	1.114	1.078	11.842	1.411.614	2.935.834	3.028.362
OTRAS OBLIGACIONES POR INTERMEDIACIÓN FINANCIERA	1.303	1.981	1.485	936	824	13.448	188.275	188.557
INTERESES Y COMISIONES POR PAGAR	57	78	39	300	1.649	90.061	228.963	247.306
ACUMULACIONES Y OTROS PASIVOS	14.061	20.713	22.376	17.116	27.647	390.641	3.032.055	3.058.952
OBLIGACIONES SUBORDINADAS	-	-	-	-	-	-	47.181	47.181
OBLIGACIONES CONVERTIBLES EN CAPITAL	-	-	-	-	-	-	-	-
TOTAL DEL PASIVO	720.322	853.375	955.972	1.011.108	1.190.516	12.374.578	56.009.064	57.189.925
GESTIÓN OPERATIVA	-	-	383	4.402	19.727	160.372	640.323	652.124
TOTAL DE PATRIMONIO	125.352	132.948	133.981	132.911	126.330	1.591.918	7.030.589	7.240.979
TOTAL DEL PASIVO + PATRIMONIO + GESTIÓN OPERATIVA	845.674	986.323	1.090.336	1.148.421	1.336.573	14.126.868	63.679.976	65.083.028
CUENTAS DE ORDEN								
CUENTAS CONTINGENTES DEUDORAS	74.302	144.685	120.546	167.629	228.809	2.524.190	7.095.294	7.116.169
ACTIVOS DE LOS FIDEICOMISOS	563.077	650.636	656.728	652.808	629.127	5.752.110	23.811.640	26.589.945
OTROS ENCARGOS DE CONFIANZA	1.072	1.489	1.568	1.650	1.734	199.272	268.834	268.834
CUENTAS DEUDORAS POR OTROS ENCARGOS DE CONFIANZA (Fondo Mutual Habitacional)	321.315	367.846	378.118	383.226	390.950	464.855	2.569.051	2.754.659
OTRAS CUENTAS DEUDORAS DEL FONDO MUTUAL HABITACIONAL	5.257	5.174	4.935	4.947	4.912	6.896	39.711	41.903
OTRAS CUENTAS DE ORDEN DEUDORAS	1.020.177	1.234.262	1.246.217	1.194.503	1.435.009	17.542.901	85.833.519	89.347.281
OTRAS CUENTAS DE REGISTRO DEUDORAS	-	-	-	-	-	88.419	196.531	196.717
ESTADO DE RESULTADOS DE PUBLICACIÓN (Millones de Bolívars)								
INGRESOS FINANCIEROS	84.714	88.631	14.150	27.172	42.735	488.888	1.901.337	1.953.204
GASTOS FINANCIEROS	9.074	9.286	1.569	3.229	5.645	157.778	695.737	715.226
MARGEN FINANCIERO BRUTO	75.640	79.345	12.581	23.943	37.090	331.110	1.205.600	1.237.978
Ingresos por recuperaciones de activos financieros	2.088	3.341	248	440	571	5.504	37.919	38.045
Gastos por incobrabilidad y desvalorización de activos financieros	8.710	3.372	493	1.558	1.645	6.698	59.331	62.920
MARGEN FINANCIERO NETO	69.018	79.314	12.336	22.825	36.016	329.916	1.184.188	1.213.103</

(5) No es anualizado.

R U B R O	2 0 0 4		2 0 0 5			Banca		Sistema Bancario
	junio	diciembre	enero	febrero	marzo	Estrate Mediano	Universal y Comercial	
	BALANCE GENERAL DE PUBLICACIÓN					(Millones de Bolívares)		
ACTIVO								
DISPONIBILIDADES	159.831	224.431	222.589	257.420	248.067	2.704.767	12.499.109	12.716.868
INVERSIONES EN TÍTULOS VALORES	597.914	715.230	723.808	712.756	707.891	3.884.949	23.151.702	23.819.939
CARTERA DE CRÉDITOS	174.383	275.637	294.516	302.151	328.893	6.097.980	21.509.459	21.947.699
INTERESES Y COMISIONES POR COBRAR	16.445	14.154	15.074	15.856	19.335	299.982	878.383	899.674
INVERSIONES EN EMPRESAS FILIALES, AFILIADAS Y SUCURSALES	-	-	-	-	-	217.544	2.220.771	2.225.229
BIENES REALIZABLES	704	448	444	423	404	23.817	61.972	68.760
BIENES DE USO	39.161	39.313	39.223	39.051	43.421	518.901	1.475.355	1.502.054
OTROS ACTIVOS	22.390	24.799	26.207	23.482	24.129	378.928	1.883.225	1.902.805
TOTAL DEL ACTIVO	1.010.828	1.294.012	1.321.861	1.351.139	1.372.140	14.126.868	63.679.976	65.083.028
PASIVO								
CAPTACIONES DEL PÚBLICO	817.959	1.102.597	1.090.098	1.125.589	1.138.552	10.317.828	49.388.131	50.430.944
OBLIGACIONES CON EL BCV	-	-	-	-	-	-	5.448	5.448
CAPTACIONES Y OBLIGACIONES CON EL BANAP	-	-	-	-	-	150.986	183.177	183.178
OTROS FINANCIAMIENTOS OBTENIDOS	37.692	23.575	23.603	50.767	55.246	1.411.614	2.935.834	3.028.362
OTRAS OBLIGACIONES POR INTERMEDIACIÓN FINANCIERA	-	-	-	-	-	13.448	188.275	188.557
INTERESES Y COMISIONES POR PAGAR	1.657	1.535	2.988	3.313	2.535	90.061	228.963	247.306
ACUMULACIONES Y OTROS PASIVOS	16.525	13.672	50.780	15.531	19.621	390.641	3.032.055	3.058.952
OBLIGACIONES SUBORDINADAS	-	-	-	-	-	-	47.181	47.181
OBLIGACIONES CONVERTIBLES EN CAPITAL	-	-	-	-	-	-	-	-
TOTAL DEL PASIVO	873.833	1.141.379	1.167.469	1.195.200	1.215.954	12.374.578	56.009.064	57.189.925
GESTIÓN OPERATIVA	-	-	938	2.426	3.656	160.372	640.323	652.124
TOTAL DE PATRIMONIO	136.995	152.633	153.454	153.513	152.530	1.591.918	7.030.589	7.240.979
TOTAL DEL PASIVO + PATRIMONIO + GESTIÓN OPERATIVA	1.010.828	1.294.012	1.321.861	1.351.139	1.372.140	14.126.868	63.679.976	65.083.028
CUENTAS DE ORDEN								
CUENTAS CONTINGENTES DEUDORAS	24.187	29.274	29.744	29.018	31.122	2.524.190	7.095.294	7.116.169
ACTIVOS DE LOS FIDEICOMISOS	207.851	249.214	253.534	251.749	232.634	5.752.110	23.811.640	26.589.945
OTROS ENCARGOS DE CONFIANZA	-	-	-	-	-	199.272	268.834	268.834
CUENTAS DEUDORAS POR OTROS ENCARGOS DE CONFIANZA (Fondo Mutual Habitacional)	-	-	-	-	-	464.855	2.569.051	2.754.659
OTRAS CUENTAS DEUDORAS DEL FONDO MUTUAL HABITACIONAL	-	-	-	-	-	6.896	39.711	41.903
OTRAS CUENTAS DE ORDEN DEUDORAS	2.070.854	2.585.163	2.581.193	2.631.520	2.667.369	17.542.901	85.833.519	89.347.281
OTRAS CUENTAS DE REGISTRO DEUDORAS	-	-	-	-	-	88.419	196.531	196.717
ESTADO DE RESULTADOS DE PUBLICACIÓN (Millones de Bolívares)								
INGRESOS FINANCIEROS	76.038	73.838	14.283	28.162	42.848	488.888	1.901.337	1.953.204
GASTOS FINANCIEROS	32.485	32.346	6.827	12.692	18.707	157.778	695.737	715.226
MARGEN FINANCIERO BRUTO	43.553	41.492	7.456	15.470	24.141	331.110	1.205.600	1.237.978
Ingresos por recuperaciones de activos financieros	16.741	1.131	68	108	153	5.504	37.919	38.045
Gastos por incobrabilidad y desvalorización de activos financieros	13.136	2.825	10	124	616	6.698	59.331	62.920
MARGEN FINANCIERO NETO	47.158	39.798	7.514	15.454	23.678	329.916	1.184.188	1.213.103
Otros ingresos operativos (1)	11.871	13.393	2.380	4.779	7.236	173.343	870.497	883.626
Otros gastos operativos (2								

(5) No es anualizado.

R U B R O	2 0 0 4		2 0 0 5			Banca		Sistema Bancario
	junio	diciembre	enero	febrero	marzo	Estrate Mediano	Universal y Comercial	
	BALANCE GENERAL DE PUBLICACIÓN					(Millones de Bolívares)		
ACTIVO								
DISPONIBILIDADES	208.720	175.171	197.462	220.960	285.837	2.704.767	12.499.109	12.716.868
INVERSIONES EN TÍTULOS VALORES	416.304	418.095	478.293	498.634	590.316	3.884.949	23.151.702	23.819.939
CARTERA DE CRÉDITOS	344.642	481.510	469.791	467.989	451.745	6.097.980	21.509.459	21.947.699
INTERESES Y COMISIONES POR COBRAR	9.858	9.330	11.379	11.485	12.743	299.982	878.383	899.674
INVERSIONES EN EMPRESAS FILIALES, AFILIADAS Y SUCURSALES	-	-	-	-	-	217.544	2.220.771	2.225.229
BIENES REALIZABLES	3.448	8	8	8	9	23.817	61.972	68.760
BIENES DE USO	26.347	28.118	28.825	28.614	28.351	518.901	1.475.355	1.502.054
OTROS ACTIVOS	17.475	18.094	24.107	20.120	11.322	378.928	1.883.225	1.902.805
TOTAL DEL ACTIVO	1.026.794	1.130.326	1.209.865	1.247.810	1.380.323	14.126.868	63.679.976	65.083.028
PASIVO								
CAPTACIONES DEL PÚBLICO	731.935	796.167	901.039	911.657	1.118.437	10.317.828	49.388.131	50.430.944
OBLIGACIONES CON EL BCV	-	-	-	-	-	-	5.448	5.448
CAPTACIONES Y OBLIGACIONES CON EL BANAP	-	-	-	-	-	150.986	183.177	183.178
OTROS FINANCIAMIENTOS OBTENIDOS	76.840	105.314	61.981	89.698	4.150	1.411.614	2.935.834	3.028.362
OTRAS OBLIGACIONES POR INTERMEDIACIÓN FINANCIERA	385	185	1.520	461	511	13.448	188.275	188.557
INTERESES Y COMISIONES POR PAGAR	342	435	337	416	304	90.061	228.963	247.306
ACUMULACIONES Y OTROS PASIVOS	35.057	30.194	38.146	29.109	31.207	390.641	3.032.055	3.058.952
OBLIGACIONES SUBORDINADAS	158	-	-	-	-	-	47.181	47.181
OBLIGACIONES CONVERTIBLES EN CAPITAL	-	-	-	-	-	-	-	-
TOTAL DEL PASIVO	844.717	932.295	1.003.023	1.031.341	1.154.609	12.374.578	56.009.064	57.189.925
GESTIÓN OPERATIVA	-	-	8.756	18.331	27.591	160.372	640.323	652.124
TOTAL DE PATRIMONIO	182.077	198.031	198.086	198.138	198.123	1.591.918	7.030.589	7.240.979
TOTAL DEL PASIVO + PATRIMONIO + GESTIÓN OPERATIVA	1.026.794	1.130.326	1.209.865	1.247.810	1.380.323	14.126.868	63.679.976	65.083.028
CUENTAS DE ORDEN								
CUENTAS CONTINGENTES DEUDORAS	466.242	427.758	357.707	379.936	435.430	2.524.190	7.095.294	7.116.169
ACTIVOS DE LOS FIDEICOMISOS	293.624	265.072	257.676	266.585	269.162	5.752.110	23.811.640	26.589.945
OTROS ENCARGOS DE CONFIANZA	54.986	54.986	54.986	54.986	54.986	199.272	268.834	268.834
CUENTAS DEUDORAS POR OTROS ENCARGOS DE CONFIANZA (Fondo Mutual Habitacional)	-	-	-	-	-	464.855	2.569.051	2.754.659
OTRAS CUENTAS DEUDORAS DEL FONDO MUTUAL HABITACIONAL	-	-	-	-	-	6.896	39.711	41.903
OTRAS CUENTAS DE ORDEN DEUDORAS	744.053	1.476.029	1.049.523	1.153.104	1.187.135	17.542.901	85.833.519	89.347.281
OTRAS CUENTAS DE REGISTRO DEUDORAS	-	-	-	-	-	88.419	196.531	196.717
INGRESOS FINANCIEROS	71.114	75.793	7.110	24.367	47.977	488.888	1.901.337	1.953.204
GASTOS FINANCIEROS	3.587	5.373	1.091	2.131	3.333	157.778	695.737	715.226
MARGEN FINANCIERO BRUTO	67.527	70.420	6.019	22.236	44.644	331.110	1.205.600	1.237.978
Ingresos por recuperaciones de activos financieros	157	1.560	89	139	2.219	5.504	37.919	38.045
Gastos por incoobrabilidad y desvalorización de activos financieros	-	2.818	346	(1.357)	796	6.698	59.331	62.920
MARGEN FINANCIERO NETO	67.684	69.162	5.762	23.732	46.067	329.916	1.184.188	1.213.103
Otros ingresos operativos (1)	18.059	16.622	9.626	8.629	2.613	173.343	870.497	883.626
Otros gastos operativos (2)	2.172	1.501	190					

(5) No es anualizado.

R U B R O	2 0 0 4		2 0 0 5			Banca Universal y Comercial			Sistema Bancario
	junio	diciembre	enero	febrero	marzo	Estrato Mediano			
	BALANCE GENERAL DE PUBLICACIÓN (Millones de Bolívares)								
ACTIVO									
DISPONIBILIDADES	200.975	264.326	260.069	243.126	280.952	2.704.767	12.499.109	12.716.868	
INVERSIONES EN TÍTULOS VALORES	433.374	426.606	398.710	325.549	320.139	3.884.949	23.151.702	23.819.939	
CARTERA DE CRÉDITOS	466.450	718.114	729.886	735.110	740.099	6.097.980	21.509.459	21.947.699	
INTERESES Y COMISIONES POR COBRAR	11.524	11.931	11.353	9.653	11.197	299.982	878.383	899.674	
INVERSIONES EN EMPRESAS FILIALES, AFILIADAS Y SUCURSALES	16.816	17.834	17.871	18.109	19.691	217.544	2.220.771	2.225.229	
BIENES REALIZABLES	10.387	8.999	8.707	8.547	8.355	23.817	61.972	68.760	
BIENES DE USO	25.102	28.093	27.785	27.705	27.913	518.901	1.475.355	1.502.054	
OTROS ACTIVOS	12.202	20.340	22.207	22.439	16.198	378.928	1.883.225	1.902.805	
TOTAL DEL ACTIVO	1.176.830	1.496.243	1.476.588	1.390.238	1.424.544	14.126.868	63.679.976	65.083.028	
PASIVO									
CAPTACIONES DEL PÚBLICO	929.366	1.135.541	1.021.386	953.733	1.049.292	10.317.828	49.388.131	50.430.941	
OBLIGACIONES CON EL BCV	-	-	-	-	-	-	5.448	5.444	
CAPTACIONES Y OBLIGACIONES CON EL BANAP	-	-	-	-	-	150.986	183.177	183.178	
OTROS FINANCIAMIENTOS OBTENIDOS	27.536	75.392	142.753	115.600	108.971	1.411.614	2.935.834	3.028.362	
OTRAS OBLIGACIONES POR INTERMEDIACIÓN FINANCIERA	249	162	162	70	118	13.448	188.275	188.557	
INTERESES Y COMISIONES POR PAGAR	883	1.509	1.085	711	722	90.061	228.963	247.306	
ACUMULACIONES Y OTROS PASIVOS	51.514	91.047	115.369	143.223	82.319	390.641	3.032.055	3.058.952	
OBLIGACIONES SUBORDINADAS	-	-	-	-	-	-	47.181	47.181	
OBLIGACIONES CONVERTIBLES EN CAPITAL	-	-	-	-	-	-	-	-	
TOTAL DEL PASIVO	1.009.548	1.303.651	1.280.755	1.213.337	1.241.422	12.374.578	56.009.064	57.189.925	
GESTIÓN OPERATIVA	-	-	5.436	10.533	18.549	160.372	640.323	652.124	
TOTAL DE PATRIMONIO	167.282	192.592	190.397	166.368	164.573	1.591.918	7.030.589	7.240.979	
TOTAL DEL PASIVO + PATRIMONIO + GESTIÓN OPERATIVA	1.176.830	1.496.243	1.476.588	1.390.238	1.424.544	14.126.868	63.679.976	65.083.028	
CUENTAS DE ORDEN									
CUENTAS CONTINGENTES DEUDORAS	274.805	358.911	325.112	254.312	279.741	2.524.190	7.095.294	7.116.169	
ACTIVOS DE LOS FIDEICOMISOS	2.394.603	2.399.727	2.387.210	2.398.728	2.648.643	5.752.110	23.811.640	26.589.945	
OTROS ENCARGOS DE CONFIANZA	96.807	96.807	96.807	96.807	96.807	199.272	268.834	268.834	
CUENTAS DEUDORAS POR OTROS ENCARGOS DE CONFIANZA (Fondo Mutual Habitacional)	-	-	-	-	-	464.855	2.569.051	2.754.659	
OTRAS CUENTAS DEUDORAS DEL FONDO MUTUAL HABITACIONAL	-	-	-	-	-	6.896	39.711	41.903	
OTRAS CUENTAS DE ORDEN DEUDORAS	1.308.629	1.708.644	1.601.905	1.885.258	1.912.594	17.542.901	85.833.519	89.347.281	
OTRAS CUENTAS DE REGISTRO DEUDORAS	-	-	-	-	-	88.419	196.531	196.717	
ESTADO DE RESULTADOS DE PUBLICACIÓN (Millones de Bolívares)									
INGRESOS FINANCIEROS	74.259	79.399	14.092	26.386	39.957	488.888	1.901.337	1.953.204	
GASTOS FINANCIEROS	8.785	12.859	2.486	4.116	5.798	157.778	695.737	715.226	
MARGEN FINANCIERO BRUTO	65.474	66.540	11.606	22.270	34.159	331.110	1.205.600	1.237.978	
Ingresos por recuperaciones de activos financieros	2.347	80	1	302	320	5.504	37.919	38.045	
Gastos por incoobrabilidad y desvalorización de activos financieros	-	1.466	171	253	253	6.698	59.331	62.920	
MARGEN FINANCIERO NETO	67.821	65.154	11.436	22.319	34.226	329.916	1.184.188	1.213.103	
Otros ingresos operativos (

(3) Gastos generales y administrativos excepto (Gastos de personal, Aportes a FOGADE y Aportes a SUDEBAN)

(4) Anualizados, calculados en base a Saldos Promedios

(1) Incluye: Ingresos por Comisiones por Servicios, Ingresos por Diferencias de Cambio y Operaciones con Derivados, Ingresos por Inversiones en Empresas Filiales y Afiliadas, Ingresos por Inversiones en Sucursales y Ganancia en Inversiones en Títulos Valores.

(2) Incluye: Gastos por Comisiones por Servicios, Gastos por Diferencias de Cambio y Operaciones con Derivados, Gastos por Inversiones en Empresas Filiales y Afiliadas, Gastos por Inversiones en Sucursales y Pérdida en Inversiones en Títulos Valores.

(3) Gastos generales y administrativos excepto (Gastos de personal, Aportes a FOGADE y Aportes a SUDEBAN)

(4) Anualizados, calculados en base a Saldos Promedios

(5) No es anualizado.

R U B R O	2 0 0 4		2 0 0 5			Estrato Pequeño	Banca Universal y Comercial	Sistema Bancario
	junio	diciembre	enero	febrero	marzo			
	BALANCE GENERAL DE PUBLICACIÓN (Millones de Bolívares)							
ACTIVO								
DISPONIBILIDADES	215.876	268.430	252.545	231.809	242.567	1.747.478	12.499.109	12.716.868
INVERSIONES EN TÍTULOS VALORES	187.747	216.129	350.164	216.290	194.182	3.305.627	23.151.702	23.819.939
CARTERA DE CRÉDITOS	407.293	503.853	471.452	444.169	432.887	3.224.525	21.509.459	21.947.699
INTERESES Y COMISIONES POR COBRAR	13.832	15.385	18.873	16.295	18.713	115.857	878.383	899.674
INVERSIONES EN EMPRESAS FILIALES, AFILIADAS Y SUCURSALES	118.592	134.798	144.075	144.085	159.713	248.620	2.220.771	2.225.229
BIENES REALIZABLES	2.630	807	728	649	845	14.150	61.972	68.760
BIENES DE USO	29.174	27.702	27.325	27.325	27.180	202.265	1.475.355	1.502.054
OTROS ACTIVOS	90.181	111.959	142.251	137.907	135.391	751.214	1.883.225	1.902.805
TOTAL DEL ACTIVO	1.065.325	1.279.063	1.407.589	1.218.529	1.211.478	9.609.736	63.679.976	65.083.028
PASIVO								
CAPTACIONES DEL PÚBLICO	771.591	940.720	1.040.955	852.461	813.733	7.054.582	49.388.131	50.430.944
OBLIGACIONES CON EL BCV	243	1.778	945	105	417	5.448	5.448	5.448
CAPTACIONES Y OBLIGACIONES CON EL BANAP	-	-	-	-	-	30.792	183.177	183.178
OTROS FINANCIAMIENTOS OBTENIDOS	10.027	5.639	9.518	6.987	12.074	699.526	2.935.834	3.028.362
OTRAS OBLIGACIONES POR INTERMEDIACIÓN FINANCIERA	10.543	11.898	15.775	19.430	23.058	27.673	188.275	188.557
INTERESES Y COMISIONES POR PAGAR	3.252	2.090	3.836	1.668	1.883	40.683	228.963	247.306
ACUMULACIONES Y OTROS PASIVOS	84.859	76.140	130.400	128.771	133.098	294.213	3.032.055	3.058.952
OBLIGACIONES SUBORDINADAS	-	-	-	-	-	47.181	47.181	47.181
OBLIGACIONES CONVERTIBLES EN CAPITAL	-	-	-	-	-	-	-	-
TOTAL DEL PASIVO	880.515	1.038.265	1.201.429	1.009.422	984.263	8.200.098	56.009.064	57.189.925
GESTIÓN OPERATIVA	-	-	13.303	16.457	34.289	92.268	640.323	652.124
TOTAL DE PATRIMONIO	184.810	240.798	192.857	192.650	192.926	1.317.370	7.030.589	7.240.979
TOTAL DEL PASIVO + PATRIMONIO + GESTIÓN OPERATIVA	1.065.325	1.279.063	1.407.589	1.218.529	1.211.478	9.609.736	63.679.976	65.083.028
CUENTAS DE ORDEN								
CUENTAS CONTINGENTES DEUDORAS	36.858	77.468	73.381	54.985	56.388	934.052	7.095.294	7.116.169
ACTIVOS DE LOS FIDEICOMISOS	104.338	117.173	115.715	117.884	120.690	1.397.146	23.811.640	26.589.945
OTROS ENCARGOS DE CONFIANZA	1.546	1.546	1.546	1.546	1.546	268.834	268.834	268.834
CUENTAS DEUDORAS POR OTROS ENCARGOS DE CONFIANZA (Fondo Mutual Habitacional)	27.976	31.278	31.453	32.031	32.417	502.214	2.569.051	2.754.659
OTRAS CUENTAS DEUDORAS DEL FONDO MUTUAL HABITACIONAL	808	892	908	908	912	12.657	39.711	41.903
OTRAS CUENTAS DE ORDEN DEUDORAS	852.647	1.178.133	1.198.240	1.132.753	1.148.941	9.031.768	85.833.519	89.347.281
OTRAS CUENTAS DE REGISTRO DEUDORAS	-	-	-	-	-	59.592	196.531	196.717
ESTADO DE RESULTADOS DE PUBLICACIÓN (Millones de Bolívares)								
INGRESOS FINANCIEROS	79.115	86.050	14.980	28.831	42.978	314.367	1.901.337	1.953.204
GASTOS FINANCIEROS	11.922	11.094	3.198	5.600	7.140	129.231	695.737	715.226
MARGEN FINANCIERO BRUTO	67.193	74.956	11.791	23.231	35.836	185.136	1.205.600	1.237.978
Ingresos por recuperaciones de activos financieros	4.199	4.073	531	1.365	2.540	4.638	37.919	38.045
Gastos por incobrabilidad y desvalorización de activos financieros	6.339	3.088	195	1.722	1.929	14.114	59.331	62.920
MARGEN FINANCIERO NETO	65.053	75.941	12.127	22.874	36.447			

(3) Gastos generales y administrativos excepto (Gastos de personal, Aportes a FOGADE y Aportes a SUDEBAN)
(4) Anualizados, calculados en base a Saldos Promedios
(5) No es anualizado.

R U B R O	2 0 0 4		2 0 0 5			Estrato Pequeño	Banca Universal y Comercial	Sistema Bancario
	junio	diciembre	enero	febrero	marzo			
BALANCE GENERAL DE PUBLICACIÓN (Millones de Bolívares)								
ACTIVO								
DISPONIBILIDADES	116.257	121.321	156.011	174.088	143.769	1.747.478	12.499.109	12.716.868
INVERSIONES EN TÍTULOS VALORES	392.919	422.903	488.468	493.363	490.224	3.305.627	23.151.702	23.819.939
CARTERA DE CRÉDITOS	116.613	165.661	168.504	170.452	173.065	3.224.525	21.509.459	21.947.699
INTERESES Y COMISIONES POR COBRAR	10.126	9.769	10.981	8.443	6.862	115.857	878.383	899.674
INVERSIONES EN EMPRESAS FILIALES, AFILIADAS Y SUCURSALES	-	-	-	-	-	248.620	2.220.771	2.225.229
BIENES REALIZABLES	1.068	1.545	1.566	1.487	1.408	14.150	61.972	68.760
BIENES DE USO	6.041	9.903	10.067	10.449	11.254	202.265	1.475.355	1.502.054
OTROS ACTIVOS	4.926	7.031	11.802	15.185	25.581	751.214	1.883.225	1.902.805
TOTAL DEL ACTIVO	647.950	738.133	847.399	873.467	852.163	9.609.736	63.679.976	65.083.028
PASIVO								
CAPTACIONES DEL PÚBLICO	489.790	570.292	691.244	725.089	723.388	7.054.582	49.388.131	50.430.944
OBLIGACIONES CON EL BCV	-	-	-	-	-	5.448	5.448	5.448
CAPTACIONES Y OBLIGACIONES CON EL BANAP	61.343	64.592	50.734	43.190	25.228	30.792	183.177	183.178
OTROS FINANCIAMIENTOS OBTENIDOS	-	-	-	-	79	699.526	2.935.834	3.028.362
OTRAS OBLIGACIONES POR INTERMEDIACIÓN FINANCIERA	460	2.023	4.281	4.900	-	27.673	188.275	188.557
INTERESES Y COMISIONES POR PAGAR	2.445	3.306	3.388	3.135	2.823	40.683	228.963	247.306
ACUMULACIONES Y OTROS PASIVOS	15.763	7.188	6.507	5.076	6.625	294.213	3.032.055	3.058.952
OBLIGACIONES SUBORDINADAS	-	-	-	-	-	47.181	47.181	47.181
OBLIGACIONES CONVERTIBLES EN CAPITAL	-	-	-	-	-	-	-	-
TOTAL DEL PASIVO	569.801	647.401	756.154	781.390	758.143	8.200.098	56.009.064	57.189.925
GESTIÓN OPERATIVA	-	-	332	671	4.902	92.268	640.323	652.124
TOTAL DE PATRIMONIO	78.149	90.732	90.913	91.406	89.118	1.317.370	7.030.589	7.240.979
TOTAL DEL PASIVO + PATRIMONIO + GESTIÓN OPERATIVA	647.950	738.133	847.399	873.467	852.163	9.609.736	63.679.976	65.083.028
CUENTAS DE ORDEN								
CUENTAS CONTINGENTES DEUDORAS	262.127	279.611	277.423	278.950	297.189	934.052	7.095.294	7.116.169
ACTIVOS DE LOS FIDEICOMISOS	108.478	139.783	159.955	176.070	244.062	1.397.146	23.811.640	26.589.945
OTROS ENCARGOS DE CONFIANZA	-	-	-	-	-	1.546	268.834	268.834
CUENTAS DEUDORAS POR OTROS ENCARGOS DE CONFIANZA (Fondo Mutual Habitacional)	-	-	-	-	-	502.214	2.569.051	2.754.659
OTRAS CUENTAS DEUDORAS DEL FONDO MUTUAL HABITACIONAL	-	-	-	-	-	12.657	39.711	41.903
OTRAS CUENTAS DE ORDEN DEUDORAS	268.528	482.014	488.059	490.108	506.114	9.031.768	85.833.519	89.347.281
OTRAS CUENTAS DE REGISTRO DEUDORAS	-	-	-	-	-	59.592	196.531	196.717
ESTADO DE RESULTADOS DE PUBLICACIÓN (Millones de Bolívares)								
INGRESOS FINANCIEROS	48.769	53.408	8.399	17.558	38.539	314.367	1.901.337	1.953.204
GASTOS FINANCIEROS	29.421	31.240	5.569	11.227	18.868	129.231	695.737	715.226
MARGEN FINANCIERO BRUTO	19.348	22.168	2.830	6.331	19.671	185.136	1.205.600	1.237.978
Ingresos por recuperaciones de activos financieros	2	1	-	1	-	4.638	37.919	38.455
Gastos por incobrabilidad y desvalorización de activos financieros	2.118	144	-	3.119	-	1.114	59.331	62.920
MARGEN FINANCIERO NETO	17.232	22.025	2.830	6.331	16.553	175.600	1.184.188	1.213.103
Otros ingresos operativos (1)	47.331	5.361	572	1.001	38.230	164.897	870.497	883.626
Otros gastos operativos (2)	33.080	7.250	1.135	1.995	38.181	66.635	133.729	134.859

(5) No es anualizado.

R U B R O	2 0 0 4		2 0 0 5			Estrato Pequeño	Banca	Sistema
	junio	diciembre	enero	febrero	marzo		Universal y Comercial	
BALANCE GENERAL DE PUBLICACIÓN (Millones de Bolívares)								
ACTIVO								
DISPONIBILIDADES	81.924	140.316	129.187	135.749	133.609	1.747.478	12.499.109	12.716.868
INVERSIONES EN TÍTULOS VALORES	250.455	450.010	496.956	521.564	481.817	3.305.627	23.151.702	23.819.939
CARTERA DE CRÉDITOS	136.764	183.253	172.344	184.515	198.853	3.224.525	21.509.459	21.947.699
INTERESES Y COMISIONES POR COBRAR	8.673	10.903	9.369	11.760	11.174	115.857	878.383	899.674
INVERSIONES EN EMPRESAS FILIALES, AFILIADAS Y SUCURSALES	-	-	-	-	-	248.620	2.220.771	2.225.229
BIENES REALIZABLES	1.186	758	721	684	647	14.150	61.972	68.760
BIENES DE USO	7.371	9.602	9.706	11.421	11.383	202.265	1.475.355	1.502.054
OTROS ACTIVOS	4.716	6.264	9.322	8.052	9.629	751.214	1.883.225	1.902.805
TOTAL DEL ACTIVO	491.089	801.106	827.605	873.745	847.112	9.609.736	63.679.976	65.083.028
PASIVO								
CAPTACIONES DEL PÚBLICO	374.762	652.740	675.445	711.533	693.610	7.054.582	49.388.131	50.430.944
OBLIGACIONES CON EL BCV	-	-	-	-	-	5.448	5.448	5.448
CAPTACIONES Y OBLIGACIONES CON EL BANAP	-	-	-	-	-	30.792	183.177	183.178
OTROS FINANCIAMIENTOS OBTENIDOS	59.143	71.744	73.606	74.510	69.866	699.526	2.935.834	3.028.362
OTRAS OBLIGACIONES POR INTERMEDIACIÓN FINANCIERA	-	-	-	-	-	27.673	188.275	188.557
INTERESES Y COMISIONES POR PAGAR	958	1.390	1.339	1.248	1.730	40.683	228.963	247.306
ACUMULACIONES Y OTROS PASIVOS	6.029	7.471	7.382	14.603	6.622	294.213	3.032.055	3.058.952
OBLIGACIONES SUBORDINADAS	-	-	-	-	-	47.181	47.181	47.181
OBLIGACIONES CONVERTIBLES EN CAPITAL	-	-	-	-	-	-	-	-
TOTAL DEL PASIVO	440.892	733.345	757.772	801.894	771.828	8.200.098	56.009.064	57.189.925
GESTIÓN OPERATIVA	-	-	2.072	4.090	7.523	92.268	640.323	652.124
TOTAL DE PATRIMONIO	50.197	67.761	67.761	67.761	67.761	1.317.370	7.030.589	7.240.979
TOTAL DEL PASIVO + PATRIMONIO + GESTIÓN OPERATIVA	491.089	801.106	827.605	873.745	847.112	9.609.736	63.679.976	65.083.028
CUENTAS DE ORDEN								
CUENTAS CONTINGENTES DEUDORAS	4.589	5.810	22.338	27.561	28.841	934.052	7.095.294	7.116.169
ACTIVOS DE LOS FIDEICOMISOS	120.052	204.099	206.257	207.128	229.262	1.397.146	23.811.640	26.589.945
OTROS ENCARGOS DE CONFIANZA	-	-	-	-	-	1.546	268.834	268.834
CUENTAS DEUDORAS POR OTROS ENCARGOS DE CONFIANZA (Fondo Mutual Habitacional)	-	-	-	-	-	502.214	2.569.051	2.754.659
OTRAS CUENTAS DEUDORAS DEL FONDO MUTUAL HABITACIONAL	-	-	-	-	-	12.657	39.711	41.903
OTRAS CUENTAS DE ORDEN DEUDORAS	261.030	486.799	505.121	539.397	593.200	9.031.768	85.833.519	89.347.281
OTRAS CUENTAS DE REGISTRO DEUDORAS	-	-	-	-	-	59.592	196.531	196.717
ESTADO DE RESULTADOS DE PUBLICACIÓN (Millones de Bolívares)								
INGRESOS FINANCIEROS	40.182	49.438	9.642	18.921	29.530	314.367	1.901.337	1.953.204
COSTOS FINANCIEROS	15.568	22.419	5.112	10.139	15.227	129.231	695.737	715.226
MARGEN FINANCIERO BRUTO	24.614	27.019	4.530	8.782	14.303	185.136	1.205.600	1.237.978
Ingresos por recuperaciones de activos financieros	14	9	12	12	15	4.638	37.919	38.045
Gastos por incoobrabilidad y desvalorización de activos financieros	1.345	1.672	500	835	1.114	59.331	62.920	62.920
MARGEN FINANCIERO NETO	23.283	25.356	4.042	8.217	13.483	175.660	1.184.188	1.213.103
Otros ingresos operativos (1)	4.364	11.119	1.746	2.535	4.534	164.897	870.497	883.626
Otros gastos operativos (2)	6	34	15	75	76	66.635	133.729	134.859
MARGEN DE INTERMEDIACIÓN FINANCIERA	27.641	36						

(5) No es anualizado.

R U B R O	2 0 0 4		2 0 0 5			Banca		Sistema
	junio	diciembre	enero	febrero	marzo	Estrato Pequeño	Universal y Comercial	Bancario
	BALANCE GENERAL DE PUBLICACIÓN (Millones de Bolívares)							
ACTIVO								
DISPONIBILIDADES	200.938	213.094	206.150	195.130	258.693	1.747.478	12.499.109	12.716.868
INVERSIONES EN TÍTULOS VALORES	84.554	36.407	54.679	82.592	54.481	3.305.627	23.151.702	23.819.939
CARTERA DE CRÉDITOS	410.485	539.227	547.111	560.808	576.259	3.224.525	21.509.459	21.947.699
INTERESES Y COMISIONES POR COBRAR	19.974	18.830	20.993	21.838	19.524	115.857	878.383	899.674
INVERSIONES EN EMPRESAS FILIALES, AFILIADAS Y SUCURSALES	479	488	488	488	488	248.620	2.220.771	2.225.229
BIENES REALIZABLES	596	953	914	876	838	14.150	61.972	68.760
BIENES DE USO	10.021	25.077	24.990	24.918	24.870	202.265	1.475.355	1.502.054
OTROS ACTIVOS	11.600	12.464	23.238	13.845	12.700	751.214	1.883.225	1.902.805
TOTAL DEL ACTIVO	738.647	846.540	878.563	900.495	947.853	9.609.736	63.679.976	65.083.028
PASIVO								
CAPTACIONES DEL PÚBLICO	548.683	509.439	578.290	570.619	585.512	7.054.582	49.388.131	50.430.944
OBLIGACIONES CON EL BCV	-	-	-	-	-	5.448	5.448	5.448
CAPTACIONES Y OBLIGACIONES CON EL BANAP	-	-	-	-	-	30.792	183.177	183.178
OTROS FINANCIAMIENTOS OBTENIDOS	75.852	214.077	174.766	206.086	236.269	699.526	2.935.834	3.028.362
OTRAS OBLIGACIONES POR INTERMEDIACIÓN FINANCIERA	-	3.085	1.582	2.625	2.939	27.673	188.275	188.557
INTERESES Y COMISIONES POR PAGAR	6.981	5.526	4.779	4.651	4.058	40.683	228.963	247.306
ACUMULACIONES Y OTROS PASIVOS	18.886	13.868	16.941	14.260	16.134	294.213	3.032.055	3.058.952
OBLIGACIONES SUBORDINADAS	-	-	-	-	-	47.181	47.181	47.181
OBLIGACIONES CONVERTIBLES EN CAPITAL	-	-	-	-	-	-	-	-
TOTAL DEL PASIVO	650.402	745.995	776.358	798.241	844.912	8.200.098	56.009.064	57.189.925
GESTIÓN OPERATIVA	-	-	1.064	1.238	1.844	92.268	640.323	652.124
TOTAL DE PATRIMONIO	88.245	100.545	101.141	101.016	101.097	1.317.370	7.030.589	7.240.979
TOTAL DEL PASIVO + PATRIMONIO + GESTIÓN OPERATIVA	738.647	846.540	878.563	900.495	947.853	9.609.736	63.679.976	65.083.028
CUENTAS DE ORDEN								
CUENTAS CONTINGENTES DEUDORAS	91.336	55.007	55.889	55.964	68.181	934.052	7.095.294	7.116.169
ACTIVOS DE LOS FIDEICOMISOS	164.037	123.228	123.660	122.554	136.553	1.397.146	23.811.640	26.589.945
OTROS ENCARGOS DE CONFIANZA	-	-	-	-	-	1.546	268.834	268.834
CUENTAS DEUDORAS POR OTROS ENCARGOS DE CONFIANZA (Fondo Mutual Habitacional)	18.469	21.057	21.423	21.574	22.161	502.214	2.569.051	2.754.659
OTRAS CUENTAS DEUDORAS DEL FONDO MUTUAL HABITACIONAL	-	412	427	446	448	12.657	39.711	41.903
OTRAS CUENTAS DE ORDEN DEUDORAS	336.610	485.557	481.194	637.903	739.812	9.031.768	85.833.519	89.347.281
OTRAS CUENTAS DE REGISTRO DEUDORAS	-	-	97	101	104	59.592	196.531	196.717
ESTADO DE RESULTADOS DE PUBLICACIÓN (Millones de Bolívares)								
INGRESOS FINANCIEROS	53.798	81.818	11.600	21.070	31.943	314.367	1.901.337	1.953.204
GASTOS FINANCIEROS	18.429	20.528	4.502	8.328	12.582	129.231	695.737	715.226
MARGEN FINANCIERO BRUTO	35.369	61.290	7.098	12.742	19.361	185.136	1.205.600	1.237.978
Ingresos por recuperaciones de activos financieros	146	889	254	254	346	4.638	37.919	38.045
Gastos por incobrabilidad y desvalorización de activos financieros	4.226	2.851	-	-	-	14.114	59.331	62.920
MARGEN FINANCIERO NETO	31.289	59.328	7.352	12.996	19.707	175.660	1.184.188	1.213.103
Otros ingresos operativos (1)	12.499	8.701	967	1.931	4.033	164.897	870.497	

R U B R O	2 0 0 4		2 0 0 5			Banca Universal y Bancario		
	junio	diciembre	enero	febrero	marzo	Estrato Pequeño	Comercial	Sistema
	BALANCE GENERAL DE PUBLICACIÓN (Millones de Bolívares)							
ACTIVO								
DISPONIBILIDADES	98.030	99.191	113.245	129.270	104.689	1.747.478	12.499.109	12.716.868
INVERSIONES EN TÍTULOS VALORES	358.632	481.412	509.779	520.901	520.165	3.305.627	23.151.702	23.819.939
CARTERA DE CRÉDITOS	86.962	96.989	97.874	93.669	90.971	3.224.525	21.509.459	21.947.699
INTERESES Y COMISIONES POR COBRAR	8.893	10.057	10.898	11.861	13.760	115.857	878.383	899.674
INVERSIONES EN EMPRESAS FILIALES, AFILIADAS Y SUCURSALES	23.871	26.162	26.162	28.304	28.304	248.620	2.220.771	2.225.229
BIENES REALIZABLES	6.255	6.268	6.261	5.977	5.665	14.150	61.972	68.760
BIENES DE USO	35.819	35.274	34.873	34.541	34.207	202.265	1.475.355	1.502.054
OTROS ACTIVOS	15.299	16.281	16.189	15.363	14.333	751.214	1.883.225	1.902.805
TOTAL DEL ACTIVO	633.761	771.634	815.281	839.886	812.094	9.609.736	63.679.976	65.083.028
PASIVO								
CAPTACIONES DEL PÚBLICO	506.078	610.535	607.657	614.172	577.477	7.054.582	49.388.131	50.430.944
OBLIGACIONES CON EL BCV	-	-	-	-	-	5.448	5.448	5.448
CAPTACIONES Y OBLIGACIONES CON EL BANAP	-	-	-	-	-	30.792	183.177	183.178
OTROS FINANCIAMIENTOS OBTENIDOS	5.687	37.774	83.114	99.528	99.418	699.526	2.935.834	3.028.362
OTRAS OBLIGACIONES POR INTERMEDIACIÓN FINANCIERA	12	12	12	12	12	27.673	188.275	188.557
INTERESES Y COMISIONES POR PAGAR	279	341	186	496	652	40.683	228.963	247.306
ACUMULACIONES Y OTROS PASIVOS	14.446	9.857	10.161	10.547	16.194	294.213	3.032.055	3.058.952
OBLIGACIONES SUBORDINADAS	-	-	-	-	-	47.181	47.181	47.181
OBLIGACIONES CONVERTIBLES EN CAPITAL	-	-	-	-	-	-	-	-
TOTAL DEL PASIVO	526.502	658.519	701.130	724.755	693.753	8.200.098	56.009.064	57.189.925
GESTIÓN OPERATIVA	-	-	714	1.426	6.424	92.268	640.323	652.124
TOTAL DE PATRIMONIO	107.259	113.115	113.437	113.705	111.917	1.317.370	7.030.589	7.240.979
TOTAL DEL PASIVO + PATRIMONIO + GESTIÓN OPERATIVA	633.761	771.634	815.281	839.886	812.094	9.609.736	63.679.976	65.083.028
CUENTAS DE ORDEN								
CUENTAS CONTINGENTES DEUDORAS	30.226	37.870	37.711	38.165	44.510	934.052	7.095.294	7.116.169
ACTIVOS DE LOS FIDEICOMISOS	146.655	141.369	140.577	141.814	149.012	1.397.146	23.811.640	26.589.945
OTROS ENCARGOS DE CONFIANZA	-	-	-	-	-	1.546	268.834	268.834
CUENTAS DEUDORAS POR OTROS ENCARGOS DE CONFIANZA (Fondo Mutual Habitacional)	253.935	292.409	297.268	303.865	309.087	502.214	2.569.051	2.754.599
OTRAS CUENTAS DEUDORAS DEL FONDO MUTUAL HABITACIONAL	10.991	10.633	10.707	10.735	10.801	12.657	39.711	41.903
OTRAS CUENTAS DE ORDEN DEUDORAS	610.872	491.099	487.282	489.467	511.785	9.031.768	85.833.519	89.347.281
OTRAS CUENTAS DE REGISTRO DEUDORAS	-	-	-	-	-	59.592	196.531	196.717
ESTADO DE RESULTADOS DE PUBLICACIÓN (Millones de Bolívares)								
INGRESOS FINANCIEROS	50.837	49.418	8.669	17.123	26.506	314.367	1.901.337	1.953.204
CASTOS FINANCIEROS	18.011	17.278	3.903	7.217	10.873	129.231	695.737	715.226
MARGEN FINANCIERO BRUTO	32.826	32.140	4.766	9.906	15.631	185.136	1.205.600	1.237.978
Ingresos por recuperaciones de activos financieros	4.386	3.075	449	595	759	4.638	37.919	38.045
Gastos por incoobrabilidad y desvalorización de activos financieros	7.453	6.004	562	2.204	3.916	14.114	59.331	62.920
MARGEN FINANCIERO NETO	29.759	29.211	4.653	8.197	12.474	175.660	1.184.188	1.213.103
Otros ingresos operativos (1)	35.413	18.544	1.828	5.429				

(3) Gastos generales y administrativos excepto (Gastos de personal, Aportes a FOGADE y Aportes a SUDEBAN)
(4) Anualizados, calculados en base a Saldos Promedios
(5) No es anualizado.

R U B R O	2 0 0 4		2 0 0 5			Banca		Sistema Bancario
	junio	diciembre	enero	febrero	marzo	Estrato Pequeño	Universal y Comercial	
	BALANCE GENERAL DE PUBLICACIÓN					(Millones de Bolívares)		
ACTIVO								
DISPONIBILIDADES	73.460	109.746	112.924	101.694	105.179	1.747.478	12.499.109	12.716.868
INVERSIONES EN TÍTULOS VALORES	141.991	206.133	215.749	232.801	249.399	3.305.627	23.151.702	23.819.939
CARTERA DE CRÉDITOS	150.218	211.382	204.652	214.024	219.686	3.224.525	21.509.459	21.947.699
INTERESES Y COMISIONES POR COBRAR	7.336	6.941	9.041	10.377	8.864	115.857	878.383	899.674
INVERSIONES EN EMPRESAS FILIALES, AFILIADAS Y SUCURSALES	815	6.244	6.294	6.254	6.187	248.620	2.220.771	2.225.229
BIENES REALIZABLES	3.318	2.809	2.639	2.593	2.502	14.150	61.972	68.760
BIENES DE USO	16.032	17.057	17.423	17.686	17.847	202.265	1.475.355	1.502.054
OTROS ACTIVOS	18.035	19.374	19.449	19.494	19.192	751.214	1.883.225	1.902.805
TOTAL DEL ACTIVO	411.205	579.686	588.171	604.923	628.856	9.609.736	63.679.976	65.083.028
PASIVO								
CAPTACIONES DEL PÚBLICO	332.702	453.437	461.561	524.532	541.280	7.054.582	49.388.131	50.430.941
OBLIGACIONES CON EL BCV	-	-	-	-	-	5.448	5.448	5.444
CAPTACIONES Y OBLIGACIONES CON EL BANAP	7.520	-	-	9	5	30.792	183.177	183.178
OTROS FINANCIAMIENTOS OBTENIDOS	3.478	48.565	47.477	311	85	699.526	2.935.834	3.028.362
OTRAS OBLIGACIONES POR INTERMEDIACIÓN FINANCIERA	84	91	96	105	35	27.673	188.275	188.557
INTERESES Y COMISIONES POR PAGAR	827	1.409	1.313	1.465	1.250	40.683	228.963	247.306
ACUMULACIONES Y OTROS PASIVOS	14.186	16.367	17.315	17.941	18.638	294.213	3.032.055	3.058.952
OBLIGACIONES SUBORDINADAS	-	-	-	-	-	47.181	47.181	47.181
OBLIGACIONES CONVERTIBLES EN CAPITAL	-	-	-	-	-	-	-	-
TOTAL DEL PASIVO	358.797	519.869	527.762	544.363	561.293	8.200.098	56.009.064	57.189.925
GESTIÓN OPERATIVA	-	-	487	562	7.865	92.268	640.323	652.124
TOTAL DE PATRIMONIO	52.408	59.817	59.922	59.998	59.698	1.317.370	7.030.589	7.240.979
TOTAL DEL PASIVO + PATRIMONIO + GESTIÓN OPERATIVA	411.205	579.686	588.171	604.923	628.856	9.609.736	63.679.976	65.083.028
CUENTAS DE ORDEN								
CUENTAS CONTINGENTES DEUDORAS	20.764	36.806	39.450	43.674	48.363	934.052	7.095.294	7.116.169
ACTIVOS DE LOS FIDEICOMISOS	92.314	85.971	85.069	84.587	86.875	1.397.146	23.811.640	26.589.945
OTROS ENCARGOS DE CONFIANZA	-	-	-	-	-	1.546	268.834	268.834
CUENTAS DEUDORAS POR OTROS ENCARGOS DE CONFIANZA (Fondo Mutual Habitacional)	67.293	76.187	78.251	79.534	80.989	502.214	2.569.051	2.754.659
OTRAS CUENTAS DEUDORAS DEL FONDO MUTUAL HABITACIONAL	36	36	59	65	65	12.657	39.711	41.903
OTRAS CUENTAS DE ORDEN DEUDORAS	386.527	511.056	501.837	542.826	530.151	9.031.768	85.833.519	89.347.281
OTRAS CUENTAS DE REGISTRO DEUDORAS	-	-	-	-	-	59.592	196.531	196.717
ESTADO DE RESULTADOS DE PUBLICACIÓN (Millones de Bolívares)								
INGRESOS FINANCIEROS	45.797	37.730	6.279	12.106	22.771	314.367	1.901.337	1.953.204
GASTOS FINANCIEROS	13.827	14.770	3.012	5.906	8.863	129.231	695.737	715.226
MARGEN FINANCIERO BRUTO	31.970	22.960	3.267	6.200	13.908	185.136	1.205.600	1.237.978
Ingresos por recuperaciones de activos financieros	2	77	1	4	8	4.638	37.919	38.045
Gastos por incobrabilidad y desvalorización de activos financieros	3.457	1.594	45	80	326	14.114	59.331	62.920
MARGEN FINANCIERO NETO	28.515	21.443	3.223	6.124	13.590	175.660	1.184.188	1.213.103
Otros ingresos operativos (1)	12.922	14.224	1.393	2.753	8.335	164.897	870.497	883.626
Otros gastos operativos (2)</								

(5) No es anualizado.

R U B R O	2 0 0 4		2 0 0 5			Estrato Pequeño	Banca Universal y Comercial	Sistema Bancario
	junio	diciembre	enero	febrero	marzo			
	BALANCE GENERAL DE PUBLICACIÓN (Millones de Bolívares)							
ACTIVO								
DISPONIBILIDADES	59.575	84.366	78.665	85.466	104.807	1.747.478	12.499.109	12.716.868
INVERSIONES EN TÍTULOS VALORES	97.833	111.450	143.446	194.204	253.229	3.305.627	23.151.702	23.819.939
CARTERA DE CRÉDITOS	119.761	204.108	210.242	222.699	248.574	3.224.525	21.509.459	21.947.699
INTERESES Y COMISIONES POR COBRAR	2.515	3.048	3.648	4.096	5.595	115.857	878.383	899.674
INVERSIONES EN EMPRESAS FILIALES, AFILIADAS Y SUCURSALES	-	-	-	-	-	248.620	2.220.771	2.225.229
BIENES REALIZABLES	-	-	-	-	-	14.150	61.972	68.760
BIENES DE USO	5.547	15.706	16.113	18.185	19.257	202.265	1.475.355	1.502.054
OTROS ACTIVOS	5.437	8.534	13.267	9.071	8.652	751.214	1.883.225	1.902.805
TOTAL DEL ACTIVO	290.668	427.212	465.381	533.721	640.114	9.609.736	63.679.976	65.083.028
PASIVO								
CAPTACIONES DEL PÚBLICO	193.416	349.899	387.421	406.726	529.297	7.054.582	49.388.131	50.430.944
OBLIGACIONES CON EL BCV	-	-	-	-	-	5.448	5.448	5.448
CAPTACIONES Y OBLIGACIONES CON EL BANAP	-	-	-	-	-	30.792	183.177	183.178
OTROS FINANCIAMIENTOS OBTENIDOS	31.148	3.746	3.697	55.707	37.367	699.526	2.935.834	3.028.362
OTRAS OBLIGACIONES POR INTERMEDIACIÓN FINANCIERA	3.000	7.000	5.000	-	-	27.673	188.275	188.557
INTERESES Y COMISIONES POR PAGAR	679	2.762	3.844	4.309	4.822	40.683	228.963	247.306
ACUMULACIONES Y OTROS PASIVOS	11.302	5.184	6.228	7.436	8.692	294.213	3.032.055	3.058.952
OBLIGACIONES SUBORDINADAS	-	-	-	-	-	47.181	47.181	47.181
OBLIGACIONES CONVERTIBLES EN CAPITAL	-	-	-	-	-	-	-	-
TOTAL DEL PASIVO	239.545	368.591	406.190	474.178	580.178	8.200.098	56.009.064	57.189.925
GESTIÓN OPERATIVA	-	-	570	922	1.315	92.268	640.323	652.124
TOTAL DE PATRIMONIO	51.123	58.621	58.621	58.621	58.621	1.317.370	7.030.589	7.240.979
TOTAL DEL PASIVO + PATRIMONIO + GESTIÓN OPERATIVA	290.668	427.212	465.381	533.721	640.114	9.609.736	63.679.976	65.083.028
CUENTAS DE ORDEN								
CUENTAS CONTINGENTES DEUDORAS	42.515	54.460	79.828	112.929	149.046	934.052	7.095.294	7.116.169
ACTIVOS DE LOS FIDEICOMIS	6.584	44.979	45.066	45.243	59.112	1.397.146	23.811.640	26.589.945
OTROS ENCARGOS DE CONFIANZA	-	-	-	-	-	1.546	268.834	268.834
CUENTAS DEUDORAS POR OTROS ENCARGOS DE CONFIANZA (Fondo Mutual Habitacional)	-	-	-	-	-	502.214	2.569.051	2.754.659
OTRAS CUENTAS DEUDORAS DEL FONDO MUTUAL HABITACIONAL	-	-	-	-	-	12.657	39.711	41.903
OTRAS CUENTAS DE ORDEN DEUDORAS	353.753	459.607	494.917	499.788	627.157	9.031.768	85.833.519	89.347.281
OTRAS CUENTAS DE REGISTRO DEUDORAS	-	-	-	-	-	59.592	196.531	196.717
ESTADO DE RESULTADOS DE PUBLICACIÓN (Millones de Bolívares)								
INGRESOS FINANCIEROS	17.555	24.353	5.172	10.423	16.757	314.367	1.901.337	1.953.204
GASTOS FINANCIEROS	6.893	10.678	2.707	5.367	8.612	129.231	695.737	715.226
MARGEN FINANCIERO BRUTO	10.662	13.675	2.465	5.056	8.145	185.136	1.205.600	1.237.978
Ingresos por recuperaciones de activos financieros	-	-	-	-	-	4.638	37.919	38.045
Gastos por incobrabilidad y desvalorización de activos financieros	900	895	24	175	579	14.114	59.331	62.920
MARGEN FINANCIERO NETO	9.762	12.780	2.441	4.881	7.566	175.660	1.184.188	1.213.103
Otros ingresos operativos (1)	12.176	5.306	847	1.738	3.187	164.897	870.497	883.626
Otros gastos operativos (2)	2.588	1.308	185	398	887	66.635	133.729	134.859
MARGEN DE INTERMEDIACIÓN FINANCIERA	19.350	16.778						

(5) No es anualizado.

R U B R O	2 0 0 4		2 0 0 5			Banca		Sistema
	junio	diciembre	enero	febrero	marzo	Estrato Pequeño	Universal y Comercial	Bancario
	BALANCE GENERAL DE PUBLICACIÓN (Millones de Bolívares)							
ACTIVO								
DISPONIBILIDADES	72.422	109.904	110.944	96.612	126.322	1.747.478	12.499.109	12.716.868
INVERSIONES EN TÍTULOS VALORES	105.394	62.204	34.963	88.601	77.809	3.305.627	23.151.702	23.819.939
CARTERA DE CRÉDITOS	189.995	316.006	335.053	339.724	369.060	3.224.525	21.509.459	21.947.699
INTERESES Y COMISIONES POR COBRAR	5.520	5.037	7.814	6.435	5.844	115.857	878.383	899.674
INVERSIONES EN EMPRESAS FILIALES, AFILIADAS Y SUCURSALES	-	-	-	-	-	248.620	2.220.771	2.225.229
BIENES REALIZABLES	172	115	108	101	76	14.150	61.972	68.760
BIENES DE USO	6.801	1.883	1.822	1.772	1.738	202.265	1.475.355	1.502.054
OTROS ACTIVOS	5.430	3.217	4.451	4.448	4.688	751.214	1.883.225	1.902.805
TOTAL DEL ACTIVO	385.734	498.366	495.155	537.693	585.537	9.609.736	63.679.976	65.083.028
PASIVO								
CAPTACIONES DEL PÚBLICO	302.568	397.023	392.595	424.649	479.083	7.054.582	49.388.131	50.430.944
OBLIGACIONES CON EL BCV	-	-	-	-	-	5.448	5.448	5.448
CAPTACIONES Y OBLIGACIONES CON EL BANAP	-	-	-	-	-	30.792	183.177	183.178
OTROS FINANCIAMIENTOS OBTENIDOS	10.000	20.750	20.750	27.250	20.750	699.526	2.935.834	3.028.362
OTRAS OBLIGACIONES POR INTERMEDIACIÓN FINANCIERA	-	-	1	-	3	27.673	188.275	188.557
INTERESES Y COMISIONES POR PAGAR	4.253	4.194	5.522	6.387	6.954	40.683	228.963	247.306
ACUMULACIONES Y OTROS PASIVOS	9.031	9.299	8.676	11.200	9.996	294.213	3.032.055	3.058.952
OBLIGACIONES SUBORDINADAS	-	-	-	-	-	47.181	47.181	47.181
OBLIGACIONES CONVERTIBLES EN CAPITAL	-	-	-	-	-	-	-	-
TOTAL DEL PASIVO	325.852	431.266	427.544	469.486	516.786	8.200.098	56.009.064	57.189.925
GESTIÓN OPERATIVA	-	-	511	1.107	1.651	92.268	640.323	652.124
TOTAL DE PATRIMONIO	59.882	67.100	67.100	67.100	67.100	1.317.370	7.030.589	7.240.979
TOTAL DEL PASIVO + PATRIMONIO + GESTIÓN OPERATIVA	385.734	498.366	495.155	537.693	585.537	9.609.736	63.679.976	65.083.028
CUENTAS DE ORDEN								
CUENTAS CONTINGENTES DEUDORAS	3.021	2.590	3.231	3.181	3.210	934.052	7.095.294	7.116.169
ACTIVOS DE LOS FIDEICOMIS	19.165	62.517	66.108	68.592	68.271	1.397.146	23.811.640	26.589.945
OTROS ENCARGOS DE CONFIANZA	-	-	-	-	-	1.546	268.834	268.834
CUENTAS DEUDORAS POR OTROS ENCARGOS DE CONFIANZA (Fondo Mutual Habitacional)	-	-	-	-	-	502.214	2.569.051	2.754.659
OTRAS CUENTAS DEUDORAS DEL FONDO MUTUAL HABITACIONAL	-	-	-	-	-	12.657	39.711	41.903
OTRAS CUENTAS DE ORDEN DEUDORAS	879.733	1.018.649	1.190.032	1.234.758	1.393.678	9.031.768	85.833.519	89.347.281
OTRAS CUENTAS DE REGISTRO DEUDORAS	-	-	-	-	-	59.592	196.531	196.717
INGRESOS FINANCIEROS	30.870	35.171	7.086	13.844	22.363	314.367	1.901.337	1.953.204
GASTOS FINANCIEROS	10.511	11.914	2.841	5.531	8.964	129.231	695.737	715.226
MARGEN FINANCIERO BRUTO	20.359	23.257	4.245	8.313	13.399	185.136	1.205.600	1.237.978
Ingresos por recuperaciones de activos financieros	-	-	-	-	-	4.638	37.919	38.045
Gastos por incobrabilidad y desvalorización de activos financieros	1.387	894	1	1	406	14.114	59.331	62.920
MARGEN FINANCIERO NETO	18.972	22.363	4.244	8.312	12.993	175.660	1.184.188	1.213.103
Otros ingresos operativos (1)	37.136	11.610	852	1.046	1.863	164.897	870.497	883.626
Otros gastos operativos (2)	17.836	12.059	2.128	3.067	5.547	66.635	133.729	134.859
MARGEN DE INTERMEDIACIÓN FINANCIERA	38.272	21.914	2.968	6.291	9.309	2		

(5) No es anualizado.

R U B R O	2 0 0 4		2 0 0 5			Banca Universal y Comercial		Sistema Bancario
	junio	diciembre	enero	febrero	marzo	Estrato Pequeño		
BALANCE GENERAL DE PUBLICACIÓN (Millones de Bolívars)								
ACTIVO								
DISPONIBILIDADES	83.414	69.982	97.610	88.853	83.286	1.747.478	12.499.109	12.716.868
INVERSIONES EN TÍTULOS VALORES	4.540	26.953	39.955	46.957	39.075	3.305.627	23.151.702	23.819.939
CARTERA DE CRÉDITOS	231.866	301.104	285.775	288.339	298.507	3.224.525	21.509.459	21.947.699
INTERESES Y COMISIONES POR COBRAR	713	1.017	1.297	1.389	1.445	115.857	878.383	899.674
INVERSIONES EN EMPRESAS FILIALES, AFILIADAS Y SUCURSALES	-	-	-	-	-	248.620	2.220.771	2.225.229
BIENES REALIZABLES	930	1.164	380	369	-	14.150	61.972	68.760
BIENES DE USO	4.762	5.135	5.058	5.011	5.282	202.265	1.475.355	1.502.054
OTROS ACTIVOS	9.894	10.780	10.404	7.762	13.197	751.214	1.883.225	1.902.805
TOTAL DEL ACTIVO	336.119	416.135	440.479	438.680	440.792	9.609.736	63.679.976	65.083.028
PASIVO								
CAPTACIONES DEL PÚBLICO	259.223	329.921	350.853	360.936	360.671	7.054.582	49.388.131	50.430.944
OBLIGACIONES CON EL BCV	-	-	-	-	-	5.448	5.448	5.444
CAPTACIONES Y OBLIGACIONES CON EL BANAP	-	-	-	-	-	30.792	183.177	183.178
OTROS FINANCIAMIENTOS OBTENIDOS	8.192	13.778	15.568	3.262	3.548	699.526	2.935.834	3.028.362
OTRAS OBLIGACIONES POR INTERMEDIACIÓN FINANCIERA	977	1.912	2.206	983	1.433	27.673	188.275	188.557
INTERESES Y COMISIONES POR PAGAR	340	698	732	713	752	40.683	228.963	247.306
ACUMULACIONES Y OTROS PASIVOS	11.220	13.526	13.461	13.767	13.671	294.213	3.032.055	3.058.952
OBLIGACIONES SUBORDINADAS	-	-	-	-	-	47.181	47.181	47.181
OBLIGACIONES CONVERTIBLES EN CAPITAL	-	-	-	-	-	-	-	-
TOTAL DEL PASIVO	279.952	359.835	382.820	379.661	380.075	8.200.098	56.009.064	57.189.925
GESTIÓN OPERATIVA	-	-	1.359	2.719	4.417	92.268	640.323	652.124
TOTAL DE PATRIMONIO	56.167	56.300	56.300	56.300	56.300	1.317.370	7.030.589	7.240.979
TOTAL DEL PASIVO + PATRIMONIO + GESTIÓN OPERATIVA	336.119	416.135	440.479	438.680	440.792	9.609.736	63.679.976	65.083.028
CUENTAS DE ORDEN								
CUENTAS CONTINGENTES DEUDORAS	24.112	37.844	38.739	39.035	43.851	934.052	7.095.294	7.116.169
ACTIVOS DE LOS FIDEICOMISOS	-	-	-	-	-	1.397.146	23.811.640	26.589.945
OTROS ENCARGOS DE CONFIANZA	-	-	-	-	-	1.546	268.834	268.834
CUENTAS DEUDORAS POR OTROS ENCARGOS DE CONFIANZA (Fondo Mutual Habitacional)	-	-	-	-	-	502.214	2.569.051	2.754.659
OTRAS CUENTAS DEUDORAS DEL FONDO MUTUAL HABITACIONAL	-	-	-	-	-	12.657	39.711	41.903
OTRAS CUENTAS DE ORDEN DEUDORAS	572.795	723.423	711.874	708.439	744.177	9.031.128	85.833.519	89.347.281
OTRAS CUENTAS DE REGISTRO DEUDORAS	-	-	-	-	-	59.592	196.531	196.717
ESTADO DE RESULTADOS DE PUBLICACIÓN (Millones de Bolívars)								
INGRESOS FINANCIEROS	26.980	30.306	5.749	10.778	17.739	314.367	1.901.337	1.953.204
GASTOS FINANCIEROS	6.676	8.116	1.727	3.345	5.128	129.231	695.737	715.226
MARGEN FINANCIERO BRUTO	20.304	22.190	4.022	7.433	12.611	185.136	1.205.600	1.237.978
Ingresos por recuperaciones de activos financieros	367	372	17	30	40	4.638	37.919	38.045
Gastos por incobrabilidad y desvalorización de activos financieros	1.031	1.226	450	450	685	14.114	59.331	62.920
MARGEN FINANCIERO NETO	19.640	21.336	3.589	7.013	11.966	175.660	1.184.188	1.213.103
Otros ingresos operativos (1)	5.200	4.454	772	1.571	1.473	164.897	870.497	883.626
Otros gastos operativos (2)	729	965	210	418	628	66.635	133.729	134.859
MARGEN DE INTERMEDIACIÓN FINANCIERA	24.111	24.825	4.151</					

(5) No es anualizado.

R U B R O	2 0 0 4		2 0 0 5			Banca		Sistema Bancario
	junio	diciembre	enero	febrero	marzo	Estrato Pequeño	Universal y Comercial	
	BALANCE GENERAL DE PUBLICACIÓN (Millones de Bolívares)							
ACTIVO								
DISPONIBILIDADES	74.354	113.068	101.681	103.850	104.323	1.747.478	12.499.109	12.716.868
INVERSIONES EN TÍTULOS VALORES	130.550	128.672	163.345	162.061	129.596	3.305.627	23.151.702	23.819.939
CARTERA DE CRÉDITOS	85.913	153.220	169.290	170.657	176.711	3.224.525	21.509.459	21.947.699
INTERESES Y COMISIONES POR COBRAR	3.592	2.098	2.509	3.256	4.062	115.857	878.383	899.674
INVERSIONES EN EMPRESAS FILIALES, AFILIADAS Y SUCURSALES	3	2.098	-	-	-	248.620	2.220.771	2.225.229
BIENES REALIZABLES	2.142	1.808	1.698	1.584	1.251	14.150	61.972	68.760
BIENES DE USO	9.741	10.133	10.164	10.376	10.048	202.265	1.475.355	1.502.054
OTROS ACTIVOS	5.419	6.797	6.907	6.798	5.635	751.214	1.883.225	1.902.805
TOTAL DEL ACTIVO	311.714	415.796	455.594	458.582	431.626	9.609.736	63.679.976	65.083.028
PASIVO								
CAPTACIONES DEL PÚBLICO	245.998	349.692	386.155	388.162	356.448	7.054.582	49.388.131	50.430.941
OBLIGACIONES CON EL BCV	7.608	3.719	5.000	5.000	5.031	5.448	5.448	5.444
CAPTACIONES Y OBLIGACIONES CON EL BANAP	6	6	-	-	-	30.792	183.177	183.178
OTROS FINANCIAMIENTOS OBTENIDOS	1.745	1.052	1.171	1.020	994	699.526	2.935.834	3.028.362
OTRAS OBLIGACIONES POR INTERMEDIACIÓN FINANCIERA	-	-	-	-	-	27.673	188.275	188.557
INTERESES Y COMISIONES POR PAGAR	579	481	712	709	629	40.683	228.963	247.306
ACUMULACIONES Y OTROS PASIVOS	10.617	11.111	11.734	12.072	15.165	294.213	3.032.055	3.058.952
OBLIGACIONES SUBORDINADAS	-	-	-	-	-	47.181	47.181	47.181
OBLIGACIONES CONVERTIBLES EN CAPITAL	-	-	-	-	-	-	-	-
TOTAL DEL PASIVO	266.553	366.061	404.772	406.963	378.267	8.200.098	56.009.064	57.189.925
GESTIÓN OPERATIVA	-	-	1.068	1.812	3.541	92.268	640.323	652.124
TOTAL DE PATRIMONIO	45.161	49.735	49.754	49.807	49.818	1.317.370	7.030.589	7.240.979
TOTAL DEL PASIVO + PATRIMONIO + GESTIÓN OPERATIVA	311.714	415.796	455.594	458.582	431.626	9.609.736	63.679.976	65.083.028
CUENTAS DE ORDEN								
CUENTAS CONTINGENTES DEUDORAS	26.702	48.830	48.948	69.037	68.461	934.052	7.095.294	7.116.169
ACTIVOS DE LOS FIDEICOMISOS	48.819	84.061	88.439	88.655	101.055	1.397.146	23.811.640	26.589.945
OTROS ENCARGOS DE CONFIANZA	-	-	-	-	-	1.546	268.834	268.834
CUENTAS DEUDORAS POR OTROS ENCARGOS DE CONFIANZA (Fondo Mutual Habitacional)	3.120	3.939	4.066	4.227	4.393	502.214	2.569.051	2.754.659
OTRAS CUENTAS DEUDORAS DEL FONDO MUTUAL HABITACIONAL	-	-	-	-	-	12.657	39.711	41.903
OTRAS CUENTAS DE ORDEN DEUDORAS	542.772	848.704	904.031	967.044	1.010.950	9.031.768	85.833.519	89.347.281
OTRAS CUENTAS DE REGISTRO DEUDORAS	650	857	861	722	722	59.592	196.531	196.717
ESTADO DE RESULTADOS DE PUBLICACIÓN (Millones de Bolívares)								
INGRESOS FINANCIEROS	23.349	27.895	5.436	10.840	16.647	314.367	1.901.337	1.953.204
GASTOS FINANCIEROS	5.292	4.300	798	1.635	2.486	129.231	695.737	715.226
MARGEN FINANCIERO BRUTO	18.057	23.595	4.638	9.205	14.161	185.136	1.205.600	1.237.978
Ingresos por recuperaciones de activos financieros	6	51	6	15	19	4.638	37.919	38.045
Gastos por incobrabilidad y desvalorización de activos financieros	284	750	125	450	1.025	14.114	59.331	62.920
MARGEN FINANCIERO NETO	17.779	22.896	4.519	8.770	13.155	175.660	1.184.188	1.213.103
Otros ingresos operativos (1)	8.333	7.138	1.270	2.337	4.622	164.897	870.497	883.626
Otros gastos operativos (2)	685	642						

(5) No es anualizado.

R U B R O	2 0 0 4		2 0 0 5			Banca		Sistema
	junio	diciembre	enero	febrero	marzo	Estrato Pequeño	Universal y Comercial	Bancario
	BALANCE GENERAL DE PUBLICACIÓN (Millones de Bolívares)							
ACTIVO								
DISPONIBILIDADES	32.309	42.258	52.471	56.381	60.976	1.747.478	12.499.109	12.716.868
INVERSIONES EN TÍTULOS VALORES	96.308	68.722	116.150	105.266	110.783	3.305.627	23.151.702	23.819.939
CARTERA DE CRÉDITOS	48.652	142.588	157.634	171.041	191.390	3.224.525	21.509.459	21.947.699
INTERESES Y COMISIONES POR COBRAR	7.441	7.846	8.528	8.525	7.188	115.857	878.383	899.674
INVERSIONES EN EMPRESAS FILIALES, AFILIADAS Y SUCURSALES	62	-	-	-	-	248.620	2.220.771	2.225.229
BIENES REALIZABLES	551	1.960	201	191	182	14.150	61.972	68.760
BIENES DE USO	8.152	7.735	7.743	7.925	7.914	202.265	1.475.355	1.502.054
OTROS ACTIVOS	32.033	37.251	38.578	37.643	50.528	751.214	1.883.225	1.902.805
TOTAL DEL ACTIVO	225.508	308.360	381.305	386.972	428.961	9.609.736	63.679.976	65.083.028
PASIVO								
CAPTACIONES DEL PÚBLICO	150.099	215.537	273.024	293.981	327.499	7.054.582	49.388.131	50.430.944
OBLIGACIONES CON EL BCV	-	-	-	-	-	5.448	5.448	5.448
CAPTACIONES Y OBLIGACIONES CON EL BANAP	4	4	4	5.559	5.559	30.792	183.177	183.178
OTROS FINANCIAMIENTOS OBTENIDOS	16.072	29.246	38.088	23.494	20.228	699.526	2.935.834	3.028.362
OTRAS OBLIGACIONES POR INTERMEDIACIÓN FINANCIERA	-	-	-	88	98	27.673	188.275	188.557
INTERESES Y COMISIONES POR PAGAR	306	442	691	421	511	40.683	228.963	247.306
ACUMULACIONES Y OTROS PASIVOS	13.536	13.004	18.841	12.458	22.539	294.213	3.032.055	3.058.952
OBLIGACIONES SUBORDINADAS	-	-	-	-	-	47.181	47.181	47.181
OBLIGACIONES CONVERTIBLES EN CAPITAL	-	-	-	-	-	-	-	-
TOTAL DEL PASIVO	180.017	258.233	330.648	336.001	376.434	8.200.098	56.009.064	57.189.925
GESTIÓN OPERATIVA	-	-	530	844	2.400	92.268	640.323	652.124
TOTAL DE PATRIMONIO	45.491	50.127	50.127	50.127	50.127	1.317.370	7.030.589	7.240.979
TOTAL DEL PASIVO + PATRIMONIO + GESTIÓN OPERATIVA	225.508	308.360	381.305	386.972	428.961	9.609.736	63.679.976	65.083.028
CUENTAS DE ORDEN								
CUENTAS CONTINGENTES DEUDORAS	11.470	34.211	37.066	43.166	51.458	934.052	7.095.294	7.116.169
ACTIVOS DE LOS FIDEICOMISOS	88.247	135.584	129.577	122.951	137.196	1.397.146	23.811.640	26.589.945
OTROS ENCARGOS DE CONFIANZA	-	-	-	-	-	1.546	268.834	268.834
CUENTAS DEUDORAS POR OTROS ENCARGOS DE CONFIANZA (Fondo Mutual Habitacional)	42.919	50.257	51.193	52.198	53.167	502.214	2.569.051	2.754.659
OTRAS CUENTAS DEUDORAS DEL FONDO MUTUAL HABITACIONAL	326	469	470	457	431	12.657	39.711	41.903
OTRAS CUENTAS DE ORDEN DEUDORAS	226.792	350.156	357.875	366.137	377.241	9.031.768	85.833.519	89.347.281
OTRAS CUENTAS DE REGISTRO DEUDORAS	81	86	93	97	103	59.592	196.531	196.717
ESTADO DE RESULTADOS DE PUBLICACIÓN (Millones de Bolívares)								
INGRESOS FINANCIEROS	22.385	23.869	4.192	8.853	14.383	314.367	1.901.337	1.953.204
GASTOS FINANCIEROS	10.134	6.794	1.533	3.365	5.500	129.231	695.737	715.226
MARGEN FINANCIERO BRUTO	12.251	17.075	2.659	5.488	8.883	185.136	1.205.600	1.237.978
Ingresos por recuperaciones de activos financieros	313	1.416	279	301	321	4.638	37.919	38.045
Gastos por incobrabilidad y desvalorización de activos financieros	821	418	-	1	494	14.114	59.331	62.920
MARGEN FINANCIERO NETO	11.743	18.073	2.938	5.788	8.710	175.660	1.184.188	1.213.103
Otros ingresos operativos (1)	10.695	3.744	428	923	2.883	164.897	870.497	883.626
Otros gastos operativos (2)	488	674	39					

(5) No es anualizado.

R U B R O	2 0 0 4		2 0 0 5			Banca		Sistema Bancario
	junio	diciembre	enero	febrero	marzo	Estrato Pequeño	Universal y Comercial	
	BALANCE GENERAL DE PUBLICACIÓN					(Millones de Bolívares)		
ACTIVO								
DISPONIBILIDADES	18.041	62.228	82.617	41.595	83.270	1.747.478	12.499.109	12.716.868
INVERSIONES EN TÍTULOS VALORES	81.128	121.715	113.098	6.373	17.540	3.305.627	23.151.702	23.819.939
CARTERA DE CRÉDITOS	24.143	26.340	23.877	34.156	24.703	3.224.525	21.509.459	21.947.699
INTERESES Y COMISIONES POR COBRAR	1.749	2.867	1.656	334	195	115.857	878.383	899.674
INVERSIONES EN EMPRESAS FILIALES, AFILIADAS Y SUCURSALES	4.495	5.453	5.453	460.027	49.678	248.620	2.220.771	2.225.229
BIENES REALIZABLES	-	-	-	-	-	14.150	61.972	68.760
BIENES DE USO	6.547	6.527	6.663	6.700	6.650	202.265	1.475.355	1.502.054
OTROS ACTIVOS	9.627	5.605	6.865	8.312	431.705	751.214	1.883.225	1.902.805
TOTAL DEL ACTIVO	145.730	230.735	240.229	557.497	613.741	9.609.736	63.679.976	65.083.028
PASIVO								
CAPTACIONES DEL PÚBLICO	97.575	175.734	166.016	223.837	310.278	7.054.582	49.388.131	50.430.944
OBLIGACIONES CON EL BCV	-	-	-	-	-	5.448	5.448	5.448
CAPTACIONES Y OBLIGACIONES CON EL BANAP	-	3.932	-	-	-	30.792	183.177	183.178
OTROS FINANCIAMIENTOS OBTENIDOS	13.531	6.366	10.138	77.566	36.248	699.526	2.935.834	3.028.362
OTRAS OBLIGACIONES POR INTERMEDIACIÓN FINANCIERA	-	-	17.000	-	-	27.673	188.275	188.557
INTERESES Y COMISIONES POR PAGAR	2.074	5.341	6.111	6.645	5.581	40.683	228.963	247.306
ACUMULACIONES Y OTROS PASIVOS	1.342	1.648	4.000	1.768	1.797	294.213	3.032.055	3.058.952
OBLIGACIONES SUBORDINADAS	-	-	-	-	-	47.181	47.181	47.181
OBLIGACIONES CONVERTIBLES EN CAPITAL	-	-	-	-	-	-	-	-
TOTAL DEL PASIVO	114.522	193.021	203.265	309.816	353.904	8.200.098	56.009.064	57.189.925
GESTIÓN OPERATIVA	-	-	705	1.787	13.986	92.268	640.323	652.124
TOTAL DE PATRIMONIO	31.208	37.714	36.259	245.894	245.851	1.317.370	7.030.589	7.240.979
TOTAL DEL PASIVO + PATRIMONIO + GESTIÓN OPERATIVA	145.730	230.735	240.229	557.497	613.741	9.609.736	63.679.976	65.083.028
CUENTAS DE ORDEN								
CUENTAS CONTINGENTES DEUDORAS	28.861	19.782	24.026	18.220	27.291	934.052	7.095.294	7.116.169
ACTIVOS DE LOS FIDEICOMIS	-	-	-	-	-	1.397.146	23.811.640	26.589.945
OTROS ENCARGOS DE CONFIANZA	-	-	-	-	-	1.546	268.834	268.834
CUENTAS DEUDORAS POR OTROS ENCARGOS DE CONFIANZA (Fondo Mutual Habitacional)	-	-	-	-	-	502.214	2.569.051	2.754.659
OTRAS CUENTAS DEUDORAS DEL FONDO MUTUAL HABITACIONAL	-	-	-	-	-	12.657	39.711	41.903
OTRAS CUENTAS DE ORDEN DEUDORAS	44.359	115.238	108.244	104.690	104.504	9.031.768	85.833.519	89.347.281
OTRAS CUENTAS DE REGISTRO DEUDORAS	-	-	-	-	-	59.592	196.531	196.717
ESTADO DE RESULTADOS DE PUBLICACIÓN (Millones de Bolívares)								
INGRESOS FINANCIEROS	9.553	12.188	2.006	3.143	3.888	314.367	1.901.337	1.953.204
GASTOS FINANCIEROS	7.730	10.140	1.965	4.492	7.540	129.231	695.737	715.226
MARGEN FINANCIERO BRUTO	1.823	2.048	41	(1.349)	(3.652)	185.136	1.205.600	1.237.978
Ingresos por recuperaciones de activos financieros	6	29	51	51	51	4.638	37.919	38.045
Gastos por incoobrabilidad y desvalorización de activos financieros	479	126	2	249	61	14.114	59.331	62.920
MARGEN FINANCIERO NETO	1.350	1.951	90	(1.547)	(3.662)	175.660	1.184.188	1.213.103
Otros ingresos operativos (1)	14.188	11.690	1.783	5.698	21.180	164.897	870.497	883.626
Otros gastos operativos (2)	4.443	2.071	121	278	429	66.635	133.729	134.859
MARGEN DE INTERMEDIACIÓN FINANCIERA	11.095	11.570	1.752					

(3) Gastos generales y administrativos excepto (Gastos de personal, Aportes a FOGADE y Aportes a SUDEBAN)
(4) Anualizados, calculados en base a Saldos Promedios
(5) No es anualizado.

R U B R O	2 0 0 4		2 0 0 5			Banca			Sistema
	junio	diciembre	enero	febrero	marzo	Estrato Pequeño	Universal y Comercial	Bancario	
	BALANCE GENERAL DE PUBLICACIÓN					(Millones de Bolívares)			
ACTIVO									
DISPONIBILIDADES	26.532	42.497	41.648	41.841	47.068	1.747.478	12.499.109	12.716.868	
INVERSIONES EN TÍTULOS VALORES	84.459	114.904	138.744	140.678	176.860	3.305.627	23.151.702	23.819.939	
CARTERA DE CRÉDITOS	9.159	10.597	8.820	9.719	11.842	3.224.525	21.509.459	21.947.699	
INTERESES Y COMISIONES POR COBRAR	2.576	2.392	1.881	2.181	3.224	115.857	878.383	899.674	
INVERSIONES EN EMPRESAS FILIALES, AFILIADAS Y SUCURSALES	2.253	2.274	2.274	2.274	2.274	248.620	2.220.771	2.225.229	
BIENES REALIZABLES	164	66	60	53	47	14.150	61.972	68.760	
BIENES DE USO	12.182	12.324	12.257	11.925	11.858	202.265	1.475.355	1.502.054	
OTROS ACTIVOS	2.331	2.358	2.060	2.709	2.593	751.214	1.883.225	1.902.805	
TOTAL DEL ACTIVO	139.656	187.412	207.744	211.380	255.766	9.609.736	63.679.976	65.083.028	
PASIVO									
CAPTACIONES DEL PÚBLICO	102.917	132.008	153.876	159.477	157.405	7.054.582	49.388.131	50.430.94	
OBLIGACIONES CON EL BCV	-	-	-	-	-	5.448	5.448	5.448	
CAPTACIONES Y OBLIGACIONES CON EL BANAP	-	-	-	-	-	30.792	183.177	183.178	
OTROS FINANCIAMIENTOS OBTENIDOS	10.855	25.046	23.153	20.943	64.343	699.526	2.935.834	3.028.362	
OTRAS OBLIGACIONES POR INTERMEDIACIÓN FINANCIERA	-	1	-	1	1	27.673	188.275	188.557	
INTERESES Y COMISIONES POR PAGAR	243	567	540	528	512	40.683	228.963	247.306	
ACUMULACIONES Y OTROS PASIVOS	2.135	2.919	3.151	3.087	5.341	294.213	3.032.055	3.058.952	
OBLIGACIONES SUBORDINADAS	-	-	-	-	-	47.181	47.181	47.181	
OBLIGACIONES CONVERTIBLES EN CAPITAL	-	-	-	-	-	-	-	-	
TOTAL DEL PASIVO	116.150	160.541	180.720	184.036	227.602	8.200.098	56.009.064	57.189.925	
GESTIÓN OPERATIVA	-	-	127	468	1.277	92.268	640.323	652.124	
TOTAL DE PATRIMONIO	23.506	26.871	26.897	26.876	26.887	1.317.370	7.030.589	7.240.979	
TOTAL DEL PASIVO + PATRIMONIO + GESTIÓN OPERATIVA	139.656	187.412	207.744	211.380	255.766	9.609.736	63.679.976	65.083.028	
CUENTAS DE ORDEN									
CUENTAS CONTINGENTES DEUDORAS	2.378	12.557	4.244	5.342	5.781	934.052	7.095.294	7.116.169	
ACTIVOS DE LOS FIDEICOMISOS	62.583	66.454	66.014	65.886	63.832	1.397.146	23.811.640	26.589.945	
OTROS ENCARGOS DE CONFIANZA	-	-	-	-	-	1.546	268.834	268.834	
CUENTAS DEUDORAS POR OTROS ENCARGOS DE CONFIANZA (Fondo Mutual Habitacional)	-	-	-	-	-	502.214	2.569.051	2.754.659	
OTRAS CUENTAS DEUDORAS DEL FONDO MUTUAL HABITACIONAL	-	-	-	-	-	12.657	39.711	41.903	
OTRAS CUENTAS DE ORDEN DEUDORAS	108.220	130.055	161.467	171.134	199.104	9.031.768	85.833.519	89.347.281	
OTRAS CUENTAS DE REGISTRO DEUDORAS	53.306	58.563	58.563	58.663	58.663	59.592	196.531	196.717	
ESTADO DE RESULTADOS DE PUBLICACIÓN (Millones de Bolívares)									
INGRESOS FINANCIEROS	8.989	9.956	1.811	3.547	5.704	314.367	1.901.337	1.953.204	
GASTOS FINANCIEROS	3.173	3.435	842	1.672	2.771	129.231	695.737	715.226	
MARGEN FINANCIERO BRUTO	5.816	6.521	969	1.875	2.933	185.136	1.205.600	1.238.075	
Ingresos por recuperaciones de activos financieros	552	1.204	9	18	274	4.638	37.919	38.405	
Gastos por incobrabilidad y desvalorización de activos financieros	544	168	33	58	76	14.114	59.331	62.920	
MARGEN FINANCIERO NETO	5.824	7.557	945	1.835	3.131	175.660	1.184.188	1.213.103	
Otros ingresos operativos (1)	9.572	4.111	388	921	1.767	164.897	870.497	883.626	
Otros gastos operativos (2)	623	1.102	60	106	214	66.635	133.729	134.859	
MARGEN									

(5) No es anualizado.

R U B R O	2 0 0 4		2 0 0 5			Banca		Sistema Bancario
	junio	diciembre	enero	febrero	marzo	Estrato Pequeño	Universal y Comercial	
	BALANCE GENERAL DE PUBLICACIÓN					(Millones de Bolívares)		
ACTIVO								
DISPONIBILIDADES	24.076	62.532	117.683	37.925	56.966	1.747.478	12.499.109	12.716.868
INVERSIONES EN TÍTULOS VALORES	138.080	192.162	144.022	215.491	156.000	3.305.627	23.151.702	23.819.939
CARTERA DE CRÉDITOS	1.542	11.019	8.770	19.800	23.647	3.224.525	21.509.459	21.947.699
INTERESES Y COMISIONES POR COBRAR	2.955	2.776	2.004	2.957	2.334	115.857	878.383	899.674
INVERSIONES EN EMPRESAS FILIALES, AFILIADAS Y SUCURSALES	-	-	-	-	-	248.620	2.220.771	2.225.229
BIENES REALIZABLES	-	-	-	-	-	14.150	61.972	68.760
BIENES DE USO	1.047	2.603	3.176	3.171	3.218	202.265	1.475.355	1.502.054
OTROS ACTIVOS	2.415	3.687	3.683	3.564	3.553	751.214	1.883.225	1.902.805
TOTAL DEL ACTIVO	170.115	274.779	279.338	282.908	245.718	9.609.736	63.679.976	65.083.028
PASIVO								
CAPTACIONES DEL PÚBLICO	113.890	235.958	231.620	210.193	195.522	7.054.582	49.388.131	50.430.94
OBLIGACIONES CON EL BCV	-	-	-	-	-	5.448	5.448	5.448
CAPTACIONES Y OBLIGACIONES CON EL BANAP	23.614	1.992	-	-	-	30.792	183.177	183.178
OTROS FINANCIAMIENTOS OBTENIDOS	5.135	28	10.973	35.764	10.540	699.526	2.935.834	3.028.362
OTRAS OBLIGACIONES POR INTERMEDIACIÓN FINANCIERA	-	-	-	-	-	27.673	188.275	188.557
INTERESES Y COMISIONES POR PAGAR	1.517	2.287	2.062	2.123	1.993	40.683	228.963	247.306
ACUMULACIONES Y OTROS PASIVOS	1.170	1.284	1.428	1.508	4.237	294.213	3.032.055	3.058.952
OBLIGACIONES SUBORDINADAS	-	-	-	-	-	47.181	47.181	47.181
OBLIGACIONES CONVERTIBLES EN CAPITAL	-	-	-	-	-	-	-	-
TOTAL DEL PASIVO	145.326	241.549	246.083	249.588	212.292	8.200.098	56.009.064	57.189.925
GESTIÓN OPERATIVA	-	-	25	90	196	92.268	640.323	652.124
TOTAL DE PATRIMONIO	24.789	33.230	33.230	33.230	33.230	1.317.370	7.030.589	7.240.979
TOTAL DEL PASIVO + PATRIMONIO + GESTIÓN OPERATIVA	170.115	274.779	279.338	282.908	245.718	9.609.736	63.679.976	65.083.028
CUENTAS DE ORDEN								
CUENTAS CONTINGENTES DEUDORAS	-	63	-	-	-	934.052	7.095.294	7.116.169
ACTIVOS DE LOS FIDEICOMIS	-	-	-	-	-	1.397.146	23.811.640	26.589.949
OTROS ENCARGOS DE CONFIANZA	-	-	-	-	-	1.546	268.834	268.834
CUENTAS DEUDORAS POR OTROS ENCARGOS DE CONFIANZA (Fondo Mutual Habitacional)	-	-	-	-	-	502.214	2.569.051	2.754.659
OTRAS CUENTAS DEUDORAS DEL FONDO MUTUAL HABITACIONAL	-	-	-	-	-	12.657	39.711	41.903
OTRAS CUENTAS DE ORDEN DEUDORAS	15.502	31.736	22.090	28.393	43.392	9.031.768	85.833.519	89.347.281
OTRAS CUENTAS DE REGISTRO DEUDORAS	-	-	-	-	-	59.592	196.531	196.717
INGRESOS FINANCIEROS	9.471	18.634	2.462	5.002	7.839	314.367	1.901.337	1.953.204
GASTOS FINANCIEROS	5.950	15.190	2.299	4.269	6.401	129.231	695.737	715.226
MARGEN FINANCIERO BRUTO	3.521	3.444	163	733	1.438	185.136	1.205.600	1.237.978
Ingresos por recuperaciones de activos financieros	342	-	-	-	-	4.638	37.919	38.045
Gastos por incobrabilidad y desvalorización de activos financieros	293	132	-	89	130	14.114	59.331	62.920
MARGEN FINANCIERO NETO	3.570	3.312	163	644	1.308	175.660	1.184.188	1.213.103
Otros ingresos operativos (1)	5.449	1.113	329	668	841	164.897	870.497	883.626
Otros gastos operativos (2)	1.023	896	13	81	88	66.635	133.729	134.859
MARGEN DE INTERMEDIACIÓN FINANCIERA	7.996	3.529	479	1.231	2.061	273.922	1.920.956	1.961.870
GASTOS DE TRANSFORMACIÓN	2.438	3.090	454	1.141	1.865	160.966	1.080.781	1.

(3) Gastos generales y administrativos excepto (Gastos de personal, Aportes a FOGADE y Aportes a SUDEBAN)

R U B R O	2 0 0 4		2 0 0 5			Estrato Pequeño	Banca Universal y Comercial	Sistema Bancario
	junio	diciembre	enero	febrero	marzo			
BALANCE GENERAL DE PUBLICACIÓN (Millones de Bolívares)								
ACTIVO								
DISPONIBILIDADES	24.919	37.250	39.501	30.768	40.218	1.747.478	12.499.109	12.716.868
INVERSIONES EN TÍTULOS VALORES	55.367	39.224	58.865	87.868	105.593	3.305.627	23.151.702	23.819.939
CARTERA DE CRÉDITOS	61.106	77.889	70.047	70.312	85.102	3.224.525	21.509.459	21.947.699
INTERESES Y COMISIONES POR COBRAR	786	827	497	718	1.453	115.857	878.383	899.674
INVERSIONES EN EMPRESAS FILIALES, AFILIADAS Y SUCURSALES	-	-	-	-	-	248.620	2.220.771	2.225.229
BIENES REALIZABLES	-	-	-	-	-	14.150	61.972	68.760
BIENES DE USO	297	770	748	727	715	202.265	1.475.355	1.502.054
OTROS ACTIVOS	861	2.153	2.860	1.969	2.052	751.214	1.883.225	1.902.805
TOTAL DEL ACTIVO	143.336	158.113	172.518	192.362	235.133	9.609.736	63.679.976	65.083.028
PASIVO								
CAPTACIONES DEL PÚBLICO	56.059	79.637	93.622	113.973	149.620	7.054.582	49.388.131	50.430.941
OBLIGACIONES CON EL BCV	-	-	-	-	-	5.448	5.448	5.448
CAPTACIONES Y OBLIGACIONES CON EL BANAP	-	-	-	-	-	30.792	183.177	183.178
OTROS FINANCIAMIENTOS OBTENIDOS	18.997	4.363	4.907	3.541	4.511	699.526	2.935.834	3.028.362
OTRAS OBLIGACIONES POR INTERMEDIACIÓN FINANCIERA	-	-	-	-	-	27.673	188.275	188.557
INTERESES Y COMISIONES POR PAGAR	295	560	332	561	892	40.683	228.963	247.306
ACUMULACIONES Y OTROS PASIVOS	5.842	6.480	6.286	6.956	7.983	294.213	3.032.055	3.058.952
OBLIGACIONES SUBORDINADAS	42.187	42.134	42.134	42.134	47.181	47.181	47.181	47.181
OBLIGACIONES CONVERTIBLES EN CAPITAL	-	-	-	-	-	-	-	-
TOTAL DEL PASIVO	123.380	133.174	147.281	167.165	210.187	8.200.098	56.009.064	57.189.925
GESTIÓN OPERATIVA	-	-	296	256	7	92.268	640.323	652.124
TOTAL DE PATRIMONIO	19.956	24.939	24.941	24.941	24.939	1.317.370	7.030.589	7.240.979
TOTAL DEL PASIVO + PATRIMONIO + GESTIÓN OPERATIVA	143.336	158.113	172.518	192.362	235.133	9.609.736	63.679.976	65.083.028
CUENTAS DE ORDEN								
CUENTAS CONTINGENTES DEUDORAS	36.375	23.721	25.111	19.989	24.638	934.052	7.095.294	7.116.169
ACTIVOS DE LOS FIDEICOMISOS	-	-	-	-	-	1.397.146	23.811.464	26.589.945
OTROS ENCARGOS DE CONFIANZA	-	-	-	-	-	1.546	268.834	268.834
CUENTAS DEUDORAS POR OTROS ENCARGOS DE CONFIANZA (Fondo Mutual Habitacional)	-	-	-	-	-	502.214	2.569.051	2.754.559
OTRAS CUENTAS DEUDORAS DEL FONDO MUTUAL HABITACIONAL	-	-	-	-	-	12.657	39.711	41.903
OTRAS CUENTAS DE ORDEN DEUDORAS	223.915	168.998	158.342	200.734	261.186	9.031.768	85.833.519	89.347.281
OTRAS CUENTAS DE REGISTRO DEUDORAS	-	-	-	-	-	59.592	196.531	196.717
ESTADO DE RESULTADOS DE PUBLICACIÓN (Millones de Bolívares)								
INGRESOS FINANCIEROS	6.722	7.112	1.097	2.483	4.185	314.367	1.901.337	1.953.204
CASTOS FINANCIEROS	1.920	1.404	289	641	1.142	129.231	695.737	715.226
MARGEN FINANCIERO BRUTO	5.802	5.708	808	1.842	3.023	185.136	1.205.600	1.237.978
Ingresos por recuperaciones de activos financieros	118	2.656	80	134	181	4.638	37.919	38.045
Gastos por incobrabilidad y desvalorización de activos financieros	339	493	37	37	269	14.114	59.331	62.920
MARGEN FINANCIERO NETO	5.581	7.871	851	1.939	2.935	175.660	1.184.188	1.213.103
Otros ingresos operativos (1)	8.333	1.606	196	438	6.329	164.897	870.497	883.626
Otros gastos operativos (2)	8.354	114	57	79	5.541	66.635	133.729	134.859
MARGEN DE INTERMEDIACIÓN FINANCIERA	5.560	9.363	990	2.298	3.723	273.922	1.920.956	1.961.870
GASTOS DE TRANSFORMACIÓN	6.108	5.051						

R U B R O	2 0 0 4		2 0 0 5			Banca		Sistema
	junio	diciembre	enero	febrero	marzo	Estrato Pequeño	Universal y Comercial	Bancario
	BALANCE GENERAL DE PUBLICACIÓN (Millones de Bolívares)							
ACTIVO								
DISPONIBILIDADES	10.599	12.193	14.323	16.087	16.495	1.747.478	12.499.109	12.716.868
INVERSIONES EN TÍTULOS VALORES	61.059	84.724	111.820	111.106	121.704	3.305.627	23.151.702	23.819.939
CARTERA DE CRÉDITOS	5.765	5.650	6.015	7.914	10.083	3.224.525	21.509.459	21.947.699
INTERESES Y COMISIONES POR COBRAR	1.280	1.426	1.149	1.669	2.229	115.857	878.383	899.674
INVERSIONES EN EMPRESAS FILIALES, AFILIADAS Y SUCURSALES	1.722	1.976	1.976	1.976	1.976	248.620	2.220.771	2.225.229
BIENES REALIZABLES	-	-	-	-	-	14.150	61.972	68.760
BIENES DE USO	1.046	1.723	1.745	1.717	1.683	202.265	1.475.355	1.502.054
OTROS ACTIVOS	2.544	3.855	4.073	4.179	4.469	751.214	1.883.225	1.902.805
TOTAL DEL ACTIVO	84.015	111.547	141.101	144.648	158.639	9.609.736	63.679.976	65.083.028
PASIVO								
CAPTACIONES DEL PÚBLICO	31.902	51.456	54.662	93.972	105.467	7.054.582	49.388.131	50.430.941
OBLIGACIONES CON EL BCV	-	-	-	-	-	5.448	5.448	5.448
CAPTACIONES Y OBLIGACIONES CON EL BANAP	-	-	-	-	-	30.792	183.177	183.178
OTROS FINANCIAMIENTOS OBTENIDOS	15.544	21.892	47.602	11.426	13.310	699.526	2.935.834	3.028.362
OTRAS OBLIGACIONES POR INTERMEDIACIÓN FINANCIERA	-	-	-	-	-	27.673	188.275	188.557
INTERESES Y COMISIONES POR PAGAR	1.168	3.311	3.913	4.619	4.916	40.683	228.963	247.306
ACUMULACIONES Y OTROS PASIVOS	760	916	1.034	1.139	1.074	294.213	3.032.055	3.058.952
OBLIGACIONES SUBORDINADAS	-	-	-	-	-	47.181	47.181	47.181
OBLIGACIONES CONVERTIBLES EN CAPITAL	-	-	-	-	-	-	-	-
TOTAL DEL PASIVO	49.374	77.575	107.211	111.156	124.767	8.200.098	56.009.064	57.189.925
GESTIÓN OPERATIVA	-	-	(215)	(570)	(197)	92.268	640.323	652.124
TOTAL DE PATRIMONIO	34.641	33.972	34.105	34.062	34.069	1.317.370	7.030.589	7.240.979
TOTAL DEL PASIVO + PATRIMONIO + GESTIÓN OPERATIVA	84.015	111.547	141.101	144.648	158.639	9.609.736	63.679.976	65.083.028
CUENTAS DE ORDEN								
CUENTAS CONTINGENTES DEUDORAS	1.741	2.979	2.980	4.610	3.812	934.052	7.095.294	7.116.169
ACTIVOS DE LOS FIDEICOMISOS	199	197	198	199	264	1.397.146	23.811.640	26.589.945
OTROS ENCARGOS DE CONFIANZA	-	-	-	-	-	1.546	268.834	268.834
CUENTAS DEUDORAS POR OTROS ENCARGOS DE CONFIANZA (Fondo Mutual Habitacional)	-	-	-	-	-	502.214	2.569.051	2.754.659
OTRAS CUENTAS DEUDORAS DEL FONDO MUTUAL HABITACIONAL	-	-	-	-	-	12.657	39.711	41.903
OTRAS CUENTAS DE ORDEN DEUDORAS	7.077	45.758	82.260	97.727	112.456	9.031.768	85.833.519	89.347.281
OTRAS CUENTAS DE REGISTRO DEUDORAS	-	-	-	-	-	59.592	196.531	196.717
ESTADO DE RESULTADOS DE PUBLICACIÓN (Millones de Bolívares)								
INGRESOS FINANCIEROS	5.364	6.832	1.326	2.604	4.078	314.367	1.901.337	1.953.204
GASTOS FINANCIEROS	2.374	4.389	1.013	2.004	3.059	129.231	695.737	715.226
MARGEN FINANCIERO BRUTO	2.990	2.443	313	600	1.019	185.136	1.205.600	1.237.978
Ingresos por recuperaciones de activos financieros	-	-	-	-	-	4.638	37.919	38.045
Gastos por Incobrabilidad y desvalorización de activos financieros	81	-	-	-	-	14.114	59.331	62.920
MARGEN FINANCIERO NETO	2.909	2.443	313	600	1.019	175.660	1.184.188	1.213.103
Otros ingresos operativos (1)	3.252	738	141	219	1.014	164.897	870.497	883.626
Otros gastos operativos (2)	2	69	42	86	295	66.635	133.729	134.859
MARGEN DE INTERMEDIACIÓN FINANCIERA	6.159	3.112	412	733	1.738	273.922	1.920.956	1.961.870
GASTOS DE TRANSFORMACIÓN								

(5) No es anualizado.

R U B R O	2 0 0 4		2 0 0 5			Banca		Sistema Bancario
	junio	diciembre	enero	febrero	marzo	Estrato Pequeño	Universal y Comercial	
	BALANCE GENERAL DE PUBLICACIÓN (Millones de Bolívares)							
ACTIVO								
DISPONIBILIDADES	6.906	16.490	11.881	15.436	18.226	1.747.478	12.499.109	12.716.868
INVERSIONES EN TÍTULOS VALORES	25.231	69.401	73.224	74.513	86.953	3.305.627	23.151.702	23.819.939
CARTERA DE CRÉDITOS	10.788	44.361	44.713	48.598	53.298	3.224.525	21.509.459	21.947.699
INTERESES Y COMISIONES POR COBRAR	934	1.746	1.941	1.751	2.112	115.857	878.383	899.674
INVERSIONES EN EMPRESAS FILIALES, AFILIADAS Y SUCURSALES	-	-	-	-	-	248.620	2.220.771	2.225.229
BIENES REALIZABLES	1.092	809	777	733	689	14.150	61.972	68.760
BIENES DE USO	6.022	4.324	4.636	4.774	5.112	202.265	1.475.355	1.502.054
OTROS ACTIVOS	3.501	4.276	4.222	4.562	4.783	751.214	1.883.225	1.902.805
TOTAL DEL ACTIVO	54.474	141.407	141.394	150.367	171.173	9.609.736	63.679.976	65.083.028
PASIVO								
CAPTACIONES DEL PÚBLICO	29.545	75.425	74.410	79.074	84.872	7.054.582	49.388.131	50.430.94
OBLIGACIONES CON EL BCV	-	-	-	-	-	5.448	5.448	5.448
CAPTACIONES Y OBLIGACIONES CON EL BANAP	-	-	-	-	-	30.792	183.177	183.178
OTROS FINANCIAMIENTOS OBTENIDOS	6.375	42.213	45.897	50.301	65.200	699.526	2.935.834	3.028.362
OTRAS OBLIGACIONES POR INTERMEDIACIÓN FINANCIERA	-	-	-	-	-	27.673	188.275	188.557
INTERESES Y COMISIONES POR PAGAR	242	725	674	659	657	40.683	228.963	247.306
ACUMULACIONES Y OTROS PASIVOS	2.005	6.030	3.473	3.277	3.273	294.213	3.032.055	3.058.952
OBLIGACIONES SUBORDINADAS	-	-	-	-	-	47.181	47.181	47.181
OBLIGACIONES CONVERTIBLES EN CAPITAL	-	-	-	-	-	-	-	-
TOTAL DEL PASIVO	38.167	124.393	124.454	133.311	154.002	8.200.098	56.009.064	57.189.925
GESTIÓN OPERATIVA	-	-	17	77	145	92.268	640.323	652.124
TOTAL DE PATRIMONIO	16.307	17.014	16.923	16.979	17.026	1.317.370	7.030.589	7.240.979
TOTAL DEL PASIVO + PATRIMONIO + GESTIÓN OPERATIVA	54.474	141.407	141.394	150.367	171.173	9.609.736	63.679.976	65.083.028
CUENTAS DE ORDEN								
CUENTAS CONTINGENTES DEUDORAS	3.332	4.716	4.816	4.992	5.456	934.052	7.095.294	7.116.169
ACTIVOS DE LOS FIDEICOMIS	-	-	-	-	-	1.397.146	23.811.640	26.589.945
OTROS ENCARGOS DE CONFIANZA	-	-	-	-	-	1.546	268.834	268.834
CUENTAS DEUDORAS POR OTROS ENCARGOS DE CONFIANZA (Fondo Mutual Habitacional)	-	-	-	-	-	502.214	2.569.051	2.754.659
OTRAS CUENTAS DEUDORAS DEL FONDO MUTUAL HABITACIONAL	-	-	-	-	-	12.657	39.711	41.903
OTRAS CUENTAS DE ORDEN DEUDORAS	36.251	53.736	55.513	61.973	68.031	9.031.768	85.833.519	89.347.281
OTRAS CUENTAS DE REGISTRO DEUDORAS	-	-	-	-	-	59.592	196.531	196.717
ESTADO DE RESULTADOS DE PUBLICACIÓN (Millones de Bolívares)								
INGRESOS FINANCIEROS	5.620	6.993	1.483	3.275	5.177	314.367	1.901.337	1.953.204
GASTOS FINANCIEROS	2.390	3.304	956	2.128	3.287	129.231	695.737	715.226
MARGEN FINANCIERO BRUTO	3.230	3.689	527	1.147	1.890	185.136	1.205.600	1.237.978
Ingresos por recuperaciones de activos financieros	2	41	-	3	74	4.638	37.919	38.045
Gastos por incobrabilidad y desvalorización de activos financieros	306	443	15	71	77	14.114	59.331	62.920
MARGEN FINANCIERO NETO	2.926	3.337	512	1.079	1.887	175.660	1.184.188	1.213.103
Otros ingresos operativos (1)	2.751	1.545	740	1.110	1.278	164.897	870.497	883.626
Otros gastos operativos (2)	1.556	826	315	455	567	66.635	133.729	134.859
MARGEN DE INTERMEDIACIÓN FINANCIERA	4.121	4.056	937	1.734	2.598	273.922	1.920.956	1.961.870
GASTOS DE TRANSFORMACIÓN	3							

(5) No es anualizado.

R U B R O	2 0 0 4		2 0 0 5			Banca		Sistema Bancario
	junio	diciembre	enero	febrero	marzo	Estrato Pequeño	Universal y Comercial	
	BALANCE GENERAL DE PUBLICACIÓN					(Millones de Bolívares)		
ACTIVO								
DISPONIBILIDADES	12.842	10.648	11.780	10.767	12.039	1.747.478	12.499.109	12.716.868
INVERSIONES EN TÍTULOS VALORES	18.139	20.399	19.048	20.966	19.676	3.305.627	23.151.702	23.819.939
CARTERA DE CRÉDITOS	21.482	27.206	30.222	27.151	28.714	3.224.525	21.509.459	21.947.699
INTERESES Y COMISIONES POR COBRAR	490	724	551	589	743	115.857	878.383	899.674
INVERSIONES EN EMPRESAS FILIALES, AFILIADAS Y SUCURSALES	-	-	-	-	-	248.620	2.220.771	2.225.229
BIENES REALIZABLES	-	-	-	-	-	14.150	61.972	68.760
BIENES DE USO	1.444	1.402	1.390	1.378	1.367	202.265	1.475.355	1.502.054
OTROS ACTIVOS	909	980	939	835	638	751.214	1.883.225	1.902.805
TOTAL DEL ACTIVO	55.306	61.359	63.930	61.686	63.177	9.609.736	63.679.976	65.083.028
PASIVO								
CAPTACIONES DEL PÚBLICO	43.759	47.850	49.190	45.297	48.705	7.054.582	49.388.131	50.430.94
OBLIGACIONES CON EL BCV	-	-	-	-	-	5.448	5.448	5.448
CAPTACIONES Y OBLIGACIONES CON EL BANAP	-	-	-	-	-	30.792	183.177	183.178
OTROS FINANCIAMIENTOS OBTENIDOS	88	154	954	2.155	155	699.526	2.935.834	3.028.362
OTRAS OBLIGACIONES POR INTERMEDIACIÓN FINANCIERA	-	-	84	138	94	27.673	188.275	188.557
INTERESES Y COMISIONES POR PAGAR	39	41	22	24	60	40.683	228.963	247.306
ACUMULACIONES Y OTROS PASIVOS	1.843	2.362	2.551	2.727	2.562	294.213	3.032.055	3.058.952
OBLIGACIONES SUBORDINADAS	-	-	-	-	-	47.181	47.181	47.181
OBLIGACIONES CONVERTIBLES EN CAPITAL	-	-	-	-	-	-	-	-
TOTAL DEL PASIVO	45.729	50.407	52.801	50.341	51.576	8.200.098	56.009.064	57.189.925
GESTIÓN OPERATIVA	-	-	159	356	588	92.268	640.323	652.124
TOTAL DE PATRIMONIO	9.577	10.952	10.970	10.989	11.013	1.317.370	7.030.589	7.240.979
TOTAL DEL PASIVO + PATRIMONIO + GESTIÓN OPERATIVA	55.306	61.359	63.930	61.686	63.177	9.609.736	63.679.976	65.083.028
CUENTAS DE ORDEN								
CUENTAS CONTINGENTES DEUDORAS	-	-	-	-	-	-	-	-
ACTIVOS DE LOS FIDEICOMIS	3.387	7.187	6.430	6.024	6.513	934.052	7.095.294	7.116.169
OTROS ENCARGOS DE CONFIANZA	-	-	-	-	-	1.397.146	23.811.640	26.589.945
CUENTAS DEUDORAS POR OTROS ENCARGOS DE CONFIANZA (Fondo Mutual Habitacional)	-	-	-	-	-	1.546	268.834	268.834
OTRAS CUENTAS DEUDORAS DEL FONDO MUTUAL HABITACIONAL	-	-	-	-	-	502.214	2.569.051	2.754.659
OTRAS CUENTAS DE ORDEN DEUDORAS	-	-	-	-	-	12.657	39.711	41.903
OTRAS CUENTAS DE REGISTRO DEUDORAS	33.968	32.848	44.947	50.856	43.414	9.031.768	85.833.519	89.347.281
	-	-	-	-	-	59.592	196.531	196.717
ESTADO DE RESULTADOS DE PUBLICACIÓN (Millones de Bolívares)								
INGRESOS FINANCIEROS	3.180	3.649	727	1.392	2.076	314.367	1.901.337	1.953.204
GASTOS FINANCIEROS	364	516	120	221	316	129.231	695.737	715.226
MARGEN FINANCIERO BRUTO	2.816	3.133	607	1.171	1.760	185.136	1.205.600	1.237.978
Ingresos por recuperaciones de activos financieros	-	-	-	-	-	4.638	37.919	38.045
Gastos por incobrabilidad y desvalorización de activos financieros	373	321	40	80	120	14.114	59.331	62.920
MARGEN FINANCIERO NETO	2.443	2.812	567	1.091	1.640	175.660	1.184.188	1.213.103
Otros ingresos operativos (1)	1.479	2.187	259	540	896	164.897	870.497	883.626
Otros gastos operativos (2)	67	54	4	7	10	66.635	133.729	134.859
MARGEN DE INTERMEDIACIÓN FINANCIERA	3.855	4.945	822	1.624	2.526	273.922	1.920.956	1.961.870
GASTOS DE TRANSFORMACIÓN	2.519	3.155	579	1.157				

R U B R O	2 0 0 4		2 0 0 5			Banca		Sistema Bancario
	junio	diciembre	enero	febrero	marzo	Estrato Pequeño	Universal y Comercial	
	BALANCE GENERAL DE PUBLICACIÓN					(Millones de Bolívares)		
ACTIVO								
DISPONIBILIDADES	6.523	6.384	6.349	5.581	4.976	1.747.478	12.499.109	12.716.868
INVERSIONES EN TÍTULOS VALORES	27.463	33.911	15.466	19.888	20.541	3.305.627	23.151.702	23.819.939
CARTERA DE CRÉDITOS	10.152	11.336	10.857	12.219	11.173	3.224.525	21.509.459	21.947.699
INTERESES Y COMISIONES POR COBRAR	430	231	400	384	536	115.857	878.383	899.674
INVERSIONES EN EMPRESAS FILIALES, AFILIADAS Y SUCURSALES	-	-	-	-	-	248.620	2.220.771	2.225.229
BIENES REALIZABLES	-	-	-	-	-	14.150	61.972	68.760
BIENES DE USO	1.332	1.294	1.351	1.325	682	202.265	1.475.355	1.502.054
OTROS ACTIVOS	1.590	2.259	1.519	1.492	1.895	751.214	1.883.225	1.902.805
TOTAL DEL ACTIVO	47.490	55.415	35.942	40.889	39.803	9.609.736	63.679.976	65.083.028
PASIVO								
CAPTACIONES DEL PÚBLICO	20.149	24.720	24.850	25.286	14.715	7.054.582	49.388.131	50.430.944
OBLIGACIONES CON EL BCV	-	-	-	-	-	5.448	5.448	5.448
CAPTACIONES Y OBLIGACIONES CON EL BANAP	-	-	-	-	-	30.792	183.177	183.178
OTROS FINANCIAMIENTOS OBTENIDOS	16.520	19.931	140	5.340	4.541	699.526	2.935.834	3.028.362
OTRAS OBLIGACIONES POR INTERMEDIACIÓN FINANCIERA	-	-	-	-	-	279.673	188.275	188.557
INTERESES Y COMISIONES POR PAGAR	233	114	30	7	8	40.683	228.963	247.306
ACUMULACIONES Y OTROS PASIVOS	261	314	848	356	572	294.213	3.032.055	3.058.952
OBLIGACIONES SUBORDINADAS	-	-	-	-	-	47.181	47.181	47.181
OBLIGACIONES CONVERTIBLES EN CAPITAL	-	-	-	-	-	-	-	-
TOTAL DEL PASIVO	37.163	45.079	25.868	30.989	19.836	8.200.098	56.009.064	57.189.925
GESTIÓN OPERATIVA	-	-	(98)	(272)	95	92.268	640.323	652.124
TOTAL DE PATRIMONIO	10.327	10.336	10.172	10.172	19.872	1.317.370	7.030.589	7.240.979
TOTAL DEL PASIVO + PATRIMONIO + GESTIÓN OPERATIVA	47.490	55.415	35.942	40.889	39.803	9.609.736	63.679.976	65.083.028
CUENTAS DE ORDEN								
CUENTAS CONTINGENTES DEUDORAS								
ACTIVOS DE LOS FIDEICOMISOS	920	1.079	1.079	1.079	1.063	934.052	7.095.294	7.116.169
OTROS ENCARGOS DE CONFIANZA	-	548	548	952	962	1.397.146	23.811.640	26.589.945
CUENTAS DEUDORAS POR OTROS ENCARGOS DE CONFIANZA (Fondo Mutual Habitacional)	-	-	-	-	-	1.546	268.834	268.834
OTRAS CUENTAS DEUDORAS DEL FONDO MUTUAL HABITACIONAL	-	-	-	-	-	502.214	2.569.051	2.754.659
OTRAS CUENTAS DE ORDEN DEUDORAS	9.552	15.476	14.809	16.079	16.475	12.657	39.711	41.903
OTRAS CUENTAS DE REGISTRO DEUDORAS	-	-	-	-	-	9.031.768	85.833.519	89.347.281
						59.592	196.531	196.717
INGRESOS FINANCIEROS	2.298	2.913	502	864	1.286	314.367	1.901.337	1.953.204
GASTOS FINANCIEROS	1.356	1.673	201	374	470	129.231	695.737	715.226
MARGEN FINANCIERO BRUTO	942	1.240	301	490	816	185.136	1.205.600	1.237.978
Ingresos por recuperaciones de activos financieros	31	129	-	-	9	4.638	37.919	38.045
Gastos por incobrabilidad y desvalorización de activos financieros	85	96	27	67	67	14.114	59.331	62.920
MARGEN FINANCIERO NETO	888	1.273	274	423	758	175.660	1.184.188	1.213.103
Otros ingresos operativos (1)	606	574	6	12	108	164.897	870.497	883.626
Otros gastos operativos (2)	2	8	-	-	-	66.635	133.729	134.859
MARGEN DE INTERMEDIACIÓN FINANCIERA	1.492	1.839	280	435	866	273.922	1.920.956	1.961.870
GASTOS DE TRANSFORMACIÓN	1.447	1.790	378	707	1.105	160.966	1.080.781	1.109.339
Gastos de personal	621	753	152	27				

R U B R O	2 0 0 4		2 0 0 5			Banca		Sistema
	junio	diciembre	enero	febrero	marzo	Universal	Comercial	
	BALANCE GENERAL DE PUBLICACIÓN (Millones de Bolívares)					Banca del Estado	Bancario	
ACTIVO								
DISPONIBILIDADES	601.347	552.576	925.137	860.491	1.453.572	1.861.808	12.499.109	12.716.868
INVERSIONES EN TÍTULOS VALORES	893.167	1.077.660	1.063.708	1.132.221	1.267.365	2.074.523	23.151.702	23.819.939
CARTERA DE CRÉDITOS	218.581	216.342	222.619	231.753	217.037	407.169	21.509.459	21.947.699
INTERESES Y COMISIONES POR COBRAR	47.312	48.301	46.822	55.008	52.876	68.348	878.383	899.674
INVERSIONES EN EMPRESAS FILIALES, AFILIADAS Y SUCURSALES	502.347	568.770	572.146	472.962	518.741	518.741	2.220.771	2.225.229
BIENES REALIZABLES	10.353	7.870	7.455	6.940	6.529	7.141	61.972	68.760
BIENES DE USO	25.122	25.685	25.740	25.611	25.511	50.496	1.475.355	1.502.054
OTROS ACTIVOS	11.677	10.023	10.746	111.972	11.639	29.351	1.883.225	1.902.805
TOTAL DEL ACTIVO	2.309.906	2.507.227	2.874.373	2.896.958	3.553.270	5.017.577	63.679.976	65.083.028
PASIVO								
CAPTACIONES DEL PÚBLICO	1.626.361	1.900.429	2.064.152	2.136.617	2.115.331	3.258.478	49.388.131	50.430.944
OBLIGACIONES CON EL BCV	-	-	-	-	-	-	5.448	5.448
CAPTACIONES Y OBLIGACIONES CON EL BANAP	131	472	117	160	214	214	183.177	183.178
OTROS FINANCIAMIENTOS OBTENIDOS	120.993	148.107	191.262	189.633	284.193	325.147	2.935.834	3.028.362
OTRAS OBLIGACIONES POR INTERMEDIACIÓN FINANCIERA	1.001	384	424	538	452	452	188.275	188.557
INTERESES Y COMISIONES POR PAGAR	8.320	4.270	3.213	4.112	4.650	6.223	228.963	247.306
ACUMULACIONES Y OTROS PASIVOS	325.827	185.332	343.579	292.804	870.881	890.880	3.032.055	3.058.952
OBLIGACIONES SUBORDINADAS	-	-	-	-	-	-	47.181	47.181
OBLIGACIONES CONVERTIBLES EN CAPITAL	-	-	-	-	-	-	-	-
TOTAL DEL PASIVO	2.082.633	2.238.994	2.602.747	2.623.864	3.275.721	4.481.394	56.009.064	57.189.925
GESTIÓN OPERATIVA	-	-	1.537	1.609	6.629	13.183	640.323	652.124
TOTAL DE PATRIMONIO	227.273	268.233	270.089	271.485	270.920	523.000	7.030.589	7.240.979
TOTAL DEL PASIVO + PATRIMONIO + GESTIÓN OPERATIVA	2.309.906	2.507.227	2.874.373	2.896.958	3.553.270	5.017.577	63.679.976	65.083.028
CUENTAS DE ORDEN								
CUENTAS CONTINGENTES DEUDORAS	68.511	56.921	49.552	42.046	40.537	146.058	7.095.294	7.116.169
ACTIVOS DE LOS FIDEICOMISOS	1.687.212	1.914.895	1.950.304	1.982.367	3.121.198	4.310.898	23.811.640	26.589.945
OTROS ENCARGOS DE CONFIANZA	2.228	2.318	2.318	2.399	2.399	2.399	268.834	268.834
CUENTAS DEUDORAS POR OTROS ENCARGOS DE CONFIANZA (Fondo Mutual Habitacional)	-	-	-	-	-	-	2.569.051	2.754.581
OTRAS CUENTAS DEUDORAS DEL FONDO MUTUAL HABITACIONAL	-	-	-	-	-	-	39.711	41.903
OTRAS CUENTAS DE ORDEN DEUDORAS	2.810.493	3.353.263	3.295.252	3.397.308	4.187.460	6.100.839	85.833.519	89.347.281
OTRAS CUENTAS DE REGISTRO DEUDORAS	2.318	2.318	2.318	2.318	2.318	2.318	196.531	196.717
ESTADO DE RESULTADOS DE PUBLICACIÓN (Millones de Bolívares)								
INGRESOS FINANCIEROS	92.412	92.550	13.959	26.590	41.926	68.894	1.901.337	1.953.204
CASTOS FINANCIEROS	36.386	32.712	6.188	12.500	18.040	26.047	695.737	715.226
MARGEN FINANCIERO BRUTO	56.026	59.838	7.771	14.090	23.886	42.847	1.205.600	1.237.978
Ingresos por recuperaciones de activos financieros	3.717	3.014	257	1.100	1.724	1.796	37.919	38.045
Gastos por incobrabilidad y desvalorización de activos financieros	4.908	12.059	31	62	12.746	13.046	59.331	62.920
MARGEN FINANCIERO NETO	54.835	50.793	7.997	15.128	12.864	31.597	1.184.188	

(3) Gastos generales y administrativos excepto (Gastos de personal, Aportes a FOGADE y Aportes a SUDEBAN)
(4) Anualizados, calculados en base a Saldos Promedios
(5) No es anualizado.

R U B R O	2 0 0 4		2 0 0 5			Banca		Sistema
	junio	diciembre	enero	febrero	marzo	Banca del Estado	Universal y Comercial	Bancario
	BALANCE GENERAL DE PUBLICACIÓN (Millones de Bolivares)							
ACTIVO								
DISPONIBILIDADES	105.113	179.715	166.371	167.648	408.236	1.861.808	12.499.109	12.716.868
INVERSIONES EN TÍTULOS VALORES	375.791	483.623	598.741	627.823	807.158	2.074.523	23.151.702	23.819.939
CARTERA DE CRÉDITOS	103.996	165.816	172.619	180.004	190.132	407.169	21.509.459	21.947.699
INTERESES Y COMISIONES POR COBRAR	9.732	9.049	11.206	13.204	15.472	68.348	878.383	899.674
INVERSIONES EN EMPRESAS FILIALES, AFILIADAS Y SUCURSALES	-	-	-	-	-	518.741	2.220.771	2.225.229
BIENES REALIZABLES	794	727	688	650	612	7.141	61.972	68.760
BIENES DE USO	12.105	20.855	21.419	23.951	24.985	50.496	1.475.355	1.502.054
OTROS ACTIVOS	10.479	18.830	18.566	18.420	17.712	29.351	1.883.225	1.902.805
TOTAL DEL ACTIVO	618.010	878.615	989.610	1.031.700	1.464.307	5.017.577	63.679.976	65.083.028
PASIVO								
CAPTACIONES DEL PÚBLICO	468.180	718.860	826.153	864.655	1.143.147	3.258.478	49.388.131	50.430.944
OBLIGACIONES CON EL BCV	-	-	-	-	-	-	5.448	5.448
CAPTACIONES Y OBLIGACIONES CON EL BANAP	-	-	-	-	-	214	183.177	183.178
OTROS FINANCIAMIENTOS OBTENIDOS	35.731	40.992	41.326	41.208	40.954	325.147	2.935.834	3.028.362
OTRAS OBLIGACIONES POR INTERMEDIACIÓN FINANCIERA	-	-	-	-	-	452	188.275	188.557
INTERESES Y COMISIONES POR PAGAR	830	301	1.203	1.474	1.573	6.223	228.963	247.306
ACUMULACIONES Y OTROS PASIVOS	21.791	18.245	19.224	20.556	19.999	890.880	3.032.055	3.058.952
OBLIGACIONES SUBORDINADAS	-	-	-	-	-	-	47.181	47.181
OBLIGACIONES CONVERTIBLES EN CAPITAL	-	-	-	-	-	-	-	-
TOTAL DEL PASIVO	526.532	778.398	887.906	927.893	1.205.673	4.481.394	56.009.064	57.189.925
GESTIÓN OPERATIVA	-	-	1.217	3.131	6.554	13.183	640.323	652.124
TOTAL DE PATRIMONIO	91.478	100.217	100.487	100.676	252.080	523.000	7.030.589	7.240.979
TOTAL DEL PASIVO + PATRIMONIO + GESTIÓN OPERATIVA	618.010	878.615	989.610	1.031.700	1.464.307	5.017.577	63.679.976	65.083.028
CUENTAS DE ORDEN								
CUENTAS CONTINGENTES DEUDORAS	46.028	136.604	84.956	90.285	105.521	146.058	7.095.294	7.116.169
ACTIVOS DE LOS FIDEICOMISOS	404.136	683.368	741.520	755.088	1.189.700	4.310.898	23.811.640	26.589.945
OTROS ENCARGOS DE CONFIANZA	-	-	-	-	-	2.399	268.834	268.834
CUENTAS DEUDORAS POR OTROS ENCARGOS DE CONFIANZA (Fondo Mutual Habitacional)	-	-	-	-	-	-	2.569.051	2.754.659
OTRAS CUENTAS DEUDORAS DEL FONDO MUTUAL HABITACIONAL	-	-	-	-	-	-	39.711	41.903
OTRAS CUENTAS DE ORDEN DEUDORAS	1.096.342	1.570.157	1.625.936	1.645.180	1.913.379	6.100.839	85.833.519	89.347.281
OTRAS CUENTAS DE REGISTRO DEUDORAS	-	-	-	-	-	2.318	196.531	196.717
ESTADO DE RESULTADOS DE PUBLICACIÓN (Millones de Bolivares)								
INGRESOS FINANCIEROS	32.489	40.173	7.781	16.431	26.968	68.894	1.901.337	1.953.204
GASTOS FINANCIEROS	5.296	9.047	2.745	4.940	8.007	26.047	695.737	715.226
MARGEN FINANCIERO BRUTO	27.193	31.126	5.036	11.491	18.961	42.847	1.205.600	1.237.978
Ingresos por recuperaciones de activos financieros	360	469	10	60	72	1.796	37.919	38.045
Gastos por incoobrabilidad y desvalorización de activos financieros	542	200	100	100	300	13.046	59.331	62.920
MARGEN FINANCIERO NETO	27.011	31.395	4.946	11.451	18.733	31.597	1.184.188	1.213.103
Otros ingresos operativos (1)	14.946	11.160	2.264	4.533	7.799	86.995	870.497	883.626
Otros gastos operativos (2)	63	99	8	15	54	2.029	133.729	134.859
MARGEN DE INTERMEDIACIÓN FINANCIERA								

(3) Gastos generales y administrativos excepto (Gastos de personal, Aportes a FOGADE y Aportes a SUDEBAN)
(4) Anualizados, calculados en base a Saldos Promedios
(5) No es anualizado.

R U B R O	2 0 0 4		2 0 0 5			Banca de Desarrollo	Banca Universal y Comercial	Sistema Bancario
	junio	diciembre	enero	febrero	marzo			
	BALANCE GENERAL DE PUBLICACIÓN (Millones de Bolívares)							
ACTIVO								
DISPONIBILIDADES	1.185	1.993	1.850	2.083	2.170	2.170	12.499.109	12.716.868
INVERSIONES EN TÍTULOS VALORES	9.213	5.237	13.846	13.910	12.641	12.641	23.151.702	23.819.939
CARTERA DE CRÉDITOS	12.014	23.781	22.853	22.805	24.477	24.477	21.509.459	21.947.699
INTERESES Y COMISIONES POR COBRAR	315	636	623	649	745	745	878.383	899.674
INVERSIONES EN EMPRESAS FILIALES, AFILIADAS Y SUCURSALES	-	-	-	-	-	-	2.220.771	2.225.229
BIENES REALIZABLES	10	7	6	3	15	15	61.972	68.760
BIENES DE USO	360	417	529	494	480	480	1.475.355	1.502.054
OTROS ACTIVOS	453	1.007	908	949	1.196	1.196	1.883.225	1.902.805
TOTAL DEL ACTIVO	23.550	33.078	40.615	40.893	41.724	41.724	63.679.976	65.083.028
PASIVO								
CAPTACIONES DEL PÚBLICO	4.939	7.890	8.756	8.936	8.781	8.781	49.388.131	50.430.94
OBLIGACIONES CON EL BCV	-	-	-	-	-	-	5.448	5.448
CAPTACIONES Y OBLIGACIONES CON EL BANAP	-	-	-	-	-	-	183.177	183.178
OTROS FINANCIAMIENTOS OBTENIDOS	12.210	16.678	23.105	22.605	22.905	22.905	2.935.834	3.028.362
OTRAS OBLIGACIONES POR INTERMEDIACIÓN FINANCIERA	-	-	-	-	-	-	188.275	188.557
INTERESES Y COMISIONES POR PAGAR	65	113	68	146	144	144	228.963	247.306
ACUMULACIONES Y OTROS PASIVOS	1.002	1.334	1.356	1.628	1.815	1.815	3.032.055	3.058.952
OBLIGACIONES SUBORDINADAS	-	-	-	-	-	-	47.181	47.181
OBLIGACIONES CONVERTIBLES EN CAPITAL	-	-	-	-	-	-	-	-
TOTAL DEL PASIVO	18.216	26.015	33.285	33.315	33.645	33.645	56.009.064	57.189.925
GESTIÓN OPERATIVA	-	-	276	516	1.005	1.005	640.323	652.124
TOTAL DE PATRIMONIO	5.334	7.063	7.054	7.062	7.074	7.074	7.030.589	7.240.979
TOTAL DEL PASIVO + PATRIMONIO + GESTIÓN OPERATIVA	23.550	33.078	40.615	40.893	41.724	41.724	63.679.976	65.083.028
CUENTAS DE ORDEN								
CUENTAS CONTINGENTES DEUDORAS	-	-	-	-	-	-	7.095.294	7.116.169
ACTIVOS DE LOS FIDEICOMIS	-	-	-	-	-	-	23.811.640	26.589.945
OTROS ENCARGOS DE CONFIANZA	-	-	-	-	-	-	268.834	268.834
CUENTAS DEUDORAS POR OTROS ENCARGOS DE CONFIANZA (Fondo Mutual Habitacional)	-	-	-	-	-	-	2.569.051	2.754.659
OTRAS CUENTAS DEUDORAS DEL FONDO MUTUAL HABITACIONAL	-	-	-	-	-	-	39.711	41.903
OTRAS CUENTAS DE ORDEN DEUDORAS	14.382	32.701	33.327	32.460	32.556	32.556	85.833.519	89.347.281
OTRAS CUENTAS DE REGISTRO DEUDORAS	-	-	-	-	-	-	196.531	196.717
ESTADO DE RESULTADOS DE PUBLICACIÓN (Millones de Bolívares)								
INGRESOS FINANCIEROS	2.830	4.648	976	1.914	2.977	2.977	1.901.337	1.953.204
GASTOS FINANCIEROS	410	590	108	217	337	337	695.737	715.226
MARGEN FINANCIERO BRUTO	2.420	4.058	868	1.697	2.640	2.640	1.205.600	1.237.978
Ingresos por recuperaciones de activos financieros	292	62	7	15	28	28	37.919	38.045
Gastos por incobrabilidad y desvalorización de activos financieros	364	322	108	122	201	201	59.331	62.920
MARGEN FINANCIERO NETO	2.348	3.798	767	1.590	2.467	2.467	1.184.188	1.213.103
Otros ingresos operativos (1)	1.507	2.277	275	584	1.054	1.054	870.497	883.626
Otros gastos operativos (2)	133	14	1	1	1	1	133.729	134.859
MARGEN DE INTERMEDIACIÓN FINANCIERA	3.722	6.061	1.041	2.173	3.520	3.520	1.920.956	1.961.870
GASTOS DE TRANSFORMACIÓN	2.508	4.223	745	1.603	2.429	2.429	1.080.781	1.109.339
Gastos de personal	1.387	2.560	417	908	1.366	1.366	456.748	467.631
Gastos generales y administrativos (3)	1.104	1.639	323	682	1.044	1.044	547	

(5) No es anualizado.

R U B R O	2 0 0 4		2 0 0 5			Banca de Inversión	Resto del Sistema	Sistema Bancario
	junio	diciembre	enero	febrero	marzo			
	BALANCE GENERAL DE PUBLICACIÓN (Millones de Bolivares)							
ACTIVO								
DISPONIBILIDADES	3.277	4.039	3.276	3.452	3.701	7.810	217.759	12.716.868
INVERSIONES EN TÍTULOS VALORES	13.655	27.024	23.167	23.256	23.964	75.260	668.237	23.819.939
CARTERA DE CRÉDITOS	2.322	2.711	2.713	3.082	3.511	11.943	438.240	21.947.699
INTERESES Y COMISIONES POR COBRAR	229	467	648	924	585	1.630	21.291	899.674
INVERSIONES EN EMPRESAS FILIALES, AFILIADAS Y SUCURSALES	4.380	4.380	4.380	4.380	4.380	4.380	4.458	2.225.229
BIENES REALIZABLES	953	-	-	-	-	450	6.788	68.760
BIENES DE USO	831	410	407	407	404	529	26.699	1.502.054
OTROS ACTIVOS	355	3.880	3.602	3.751	3.503	4.222	19.580	1.902.805
TOTAL DEL ACTIVO	26.002	42.911	38.193	39.252	40.048	106.224	1.403.052	65.083.028
PASIVO								
CAPTACIONES DEL PÚBLICO	17.534	19.775	19.598	20.983	21.044	31.338	1.042.810	50.430.944
OBLIGACIONES CON EL BCV	-	-	-	-	-	-	-	5.448
CAPTACIONES Y OBLIGACIONES CON EL BANAP	-	-	-	-	-	-	-	1
OTROS FINANCIAMIENTOS OBTENIDOS	-	10.330	7.795	7.469	7.530	9.230	92.528	3.028.362
OTRAS OBLIGACIONES POR INTERMEDIACIÓN FINANCIERA	-	-	-	-	-	-	282	188.557
INTERESES Y COMISIONES POR PAGAR	76	38	135	49	79	188	18.343	247.306
ACUMULACIONES Y OTROS PASIVOS	3.130	4.188	2.040	2.079	2.704	4.452	26.897	3.058.952
OBLIGACIONES SUBORDINADAS	-	-	-	-	-	-	-	47.181
OBLIGACIONES CONVERTIBLES EN CAPITAL	-	-	-	-	-	-	-	-
TOTAL DEL PASIVO	20.740	34.331	29.568	30.580	31.357	45.208	1.180.861	57.189.925
GESTIÓN OPERATIVA	-	-	45	92	137	1.602	11.801	652.124
TOTAL DE PATRIMONIO	5.262	8.580	8.580	8.580	8.554	59.414	210.390	7.240.979
TOTAL DEL PASIVO + PATRIMONIO + GESTIÓN OPERATIVA	26.002	42.911	38.193	39.252	40.048	106.224	1.403.052	65.083.028
CUENTAS DE ORDEN								
CUENTAS CONTINGENTES DEUDORAS	206	-	-	-	-	994	20.875	7.116.169
ACTIVOS DE LOS FIDEICOMISOS	-	-	-	-	-	10.084	2.778.305	26.589.945
OTROS ENCARGOS DE CONFIANZA	-	-	-	-	-	-	-	268.834
CUENTAS DEUDORAS POR OTROS ENCARGOS DE CONFIANZA (Fondo Mutual Habitacional)	-	-	-	-	-	-	185.608	2.754.659
OTRAS CUENTAS DEUDORAS DEL FONDO MUTUAL HABITACIONAL	-	-	-	-	-	-	2.192	41.903
OTRAS CUENTAS DE ORDEN DEUDORAS	6.110	6.018	6.105	7.291	8.800	309.563	3.513.762	89.347.281
OTRAS CUENTAS DE REGISTRO DEUDORAS	-	-	-	-	-	186	186	196.717
INGRESOS FINANCIEROS	1.683	2.138	643	1.112	1.646	3.761	51.867	1.953.204
GASTOS FINANCIEROS	1.422	2.168	550	750	1.087	1.456	19.489	715.226
MARGEN FINANCIERO BRUTO	261	(30)	93	362	559	2.305	32.378	1.237.978
Ingresos por recuperaciones de activos financieros	-	6	-	1	-	26	126	38.045
Gastos por incobrabilidad y desvalorización de activos financieros	187	88	1	26	43	52	3.589	62.920
MARGEN FINANCIERO NETO	74	(112)	92	337	517	2.279	28.915	1.213.103
Otros ingresos operativos (1)	831	2.165	186	215	292	4.063	13.129	883.626
Otros gastos operativos (2)	163	377	19	34	54	87	1.130	134.859
MARGEN DE INTERMEDIACIÓN FINANCIERA	742	1.676	259	518	755	6.255	40.914	1.961.870
GASTOS DE TRANSFORMACIÓN	882	1.032	204	387	565	4.517	28.558	1.109.339
Gastos de personal	336	422	80	165	244	2.256	10.883	467.631
Gastos generales y administrativos (3)	516	560	116	203	291	2.187	14.203	561.902
Aportes al Fondo de Garantía de Depósitos y Protección Bancaria	23	33	6	12	19	32	3.135	62.447
Aportes a la Superintendencia de Bancos y Otras Instituciones Financieras	7	17	2	7	11	42	337	17.

(5) No es anualizado.

R U B R O	2 0 0 4		2 0 0 5			Banca de Inversión	Resto del Sistema	Sistema Bancario
	junio	diciembre	enero	febrero	marzo			
	BALANCE GENERAL DE PUBLICACIÓN (Millones de Bolívares)							
ACTIVO								
DISPONIBILIDADES	1.615	1.607	1.664	1.629	1.724	7.810	217.759	12.716.868
INVERSIONES EN TÍTULOS VALORES	7.175	5.192	4.848	4.974	5.233	75.260	668.237	23.819.939
CARTERA DE CRÉDITOS	5.500	6.744	6.834	6.874	6.414	11.943	438.240	21.947.699
INTERESES Y COMISIONES POR COBRAR	928	507	442	464	498	1.630	21.291	899.674
INVERSIONES EN EMPRESAS FILIALES, AFILIADAS Y SUCURSALES	-	-	-	-	-	4.380	4.458	2.225.229
BIENES REALIZABLES	42	229	222	215	450	450	6.788	68.760
BIENES DE USO	95	129	131	128	125	529	26.699	1.502.054
OTROS ACTIVOS	268	240	239	242	232	4.222	19.580	1.902.805
TOTAL DEL ACTIVO	15.623	14.648	14.380	14.526	14.676	106.224	1.403.052	65.083.028
PASIVO								
CAPTACIONES DEL PÚBLICO	7.334	7.487	7.305	7.417	7.421	31.338	1.042.810	50.430.94
OBLIGACIONES CON EL BCV	-	-	-	-	-	-	-	5.448
CAPTACIONES Y OBLIGACIONES CON EL BANAP	-	-	-	-	-	-	-	1
OTROS FINANCIAMIENTOS OBTENIDOS	407	200	200	200	200	9.230	92.528	3.028.362
OTRAS OBLIGACIONES POR INTERMEDIACIÓN FINANCIERA	-	-	-	-	-	-	-	282
INTERESES Y COMISIONES POR PAGAR	75	71	59	65	63	188	18.343	247.306
ACUMULACIONES Y OTROS PASIVOS	993	579	570	582	589	4.452	26.897	3.058.952
OBLIGACIONES SUBORDINADAS	-	-	-	-	-	-	-	47.181
OBLIGACIONES CONVERTIBLES EN CAPITAL	-	-	-	-	-	-	-	-
TOTAL DEL PASIVO	8.809	8.337	8.134	8.264	8.273	45.208	1.180.861	57.189.925
GESTIÓN OPERATIVA	-	-	44	68	152	1.602	11.801	652.124
TOTAL DE PATRIMONIO	6.814	6.311	6.202	6.194	6.251	59.414	210.390	7.240.979
TOTAL DEL PASIVO + PATRIMONIO + GESTIÓN OPERATIVA	15.623	14.648	14.380	14.526	14.676	106.224	1.403.052	65.083.028
CUENTAS DE ORDEN								
CUENTAS CONTINGENTES DEUDORAS								
ACTIVOS DE LOS FIDEICOMIS	38	32	32	32	32	994	20.875	7.116.169
OTROS ENCARGOS DE CONFIANZA	-	-	-	-	-	10.084	2.778.305	26.589.945
CUENTAS DEUDORAS POR OTROS ENCARGOS DE CONFIANZA (Fondo Mutual Habitacional)	-	-	-	-	-	-	-	268.834
OTRAS CUENTAS DEUDORAS DEL FONDO MUTUAL HABITACIONAL	-	-	-	-	-	-	185.608	2.754.659
OTRAS CUENTAS DE ORDEN DEUDORAS	-	-	-	-	-	-	2.192	41.903
OTRAS CUENTAS DE REGISTRO DEUDORAS	229.588	252.771	254.097	255.658	255.515	309.563	3.513.762	89.347.281
	-	-	-	-	-	186	186	196.717
ESTADO DE RESULTADOS DE PUBLICACIÓN (Millones de Bolívares)								
INGRESOS FINANCIEROS	1.533	1.615	254	481	735	3.761	51.867	1.953.204
GASTOS FINANCIEROS	684	574	93	178	271	1.456	19.489	715.226
MARGEN FINANCIERO BRUTO	849	1.041	161	303	464	2.305	32.378	1.237.978
Ingresos por recuperaciones de activos financieros	-	1	3	13	25	26	126	38.045
Gastos por incobrabilidad y desvalorización de activos financieros	348	209	5	6	9	52	3.589	62.920
MARGEN FINANCIERO NETO	501	833	159	310	480	2.279	28.915	1.213.103
Otros ingresos operativos (1)	185	178	-	120	120	4.063	13.129	883.626
Otros gastos operativos (2)	10	12	-	-	8	87	1.130	134.859
MARGEN DE INTERMEDIACIÓN FINANCIERA	676	999	159	310	592	6.255	40.914	1.961.870
GASTOS DE TRANSFORMACIÓN	619	777	103	227	369	4.517	28.558	1.109.339
Gastos de personal	271	403	59	120	189	2.256	10.883	467.631
Gastos generales y administrativos (3)	324	348	40	98	167	2.187	14.203	561.902
Aportes al Fondo de Garantía de Depósitos y Protección Bancaria	17	18	3	6	9	32	3.135	62.447
Aportes a la Superintendencia de Bancos y Otras Instituciones Financieras	7	8	1</					

CUADRO N° 1 - 50
SISTEMA BANCARIO
BANCA DE INVERSIÓN
FINANCORP BANCO DE INVERSIÓN, C.A.
EVOLUCIÓN MENSUAL DEL BALANCE GENERAL DE PUBLICACIÓN, ESTADO DE RESULTADOS DE PUBLICACIÓN
E INDICADORES FINANCIEROS, SEGÚN RUBRO
junio - diciembre / 2004 - marzo / 2005

R U B R O	2 0 0 4		2 0 0 5			Banca de Inversión	Resto del Sistema	Sistema Bancario
	junio	diciembre	enero	febrero	marzo			
BALANCE GENERAL DE PUBLICACIÓN (Millones de Bolívares)								
ACTIVO								
DISPONIBILIDADES	1.876	1.233	820	980	863	7.810	217.759	12.716.868
INVERSIONES EN TÍTULOS VALORES	17.399	17.795	23.574	18.776	20.349	75.260	668.237	23.819.939
CARTERA DE CRÉDITOS	2.501	1.849	1.839	1.743	1.981	11.943	438.240	21.947.699
INTERESES Y COMISIONES POR COBRAR	251	290	186	215	328	1.630	21.291	899.674
INVERSIONES EN EMPRESAS FILIALES, AFILIADAS Y SUCURSALES	-	-	-	-	-	4.380	4.458	2.225.229
BIENES REALIZABLES	-	-	-	-	-	450	6.788	68.760
BIENES DE USO	-	-	-	-	-	529	26.699	1.502.054
OTROS ACTIVOS	157	124	114	81	87	4.222	19.580	1.902.805
TOTAL DEL ACTIVO	22.184	21.291	26.533	21.795	23.608	106.224	1.403.052	65.083.028
PASIVO								
CAPTACIONES DEL PÚBLICO	3.232	2.988	2.927	2.922	2.873	31.338	1.042.810	50.430.941
OBLIGACIONES CON EL BCV	-	-	-	-	-	-	-	5.448
CAPTACIONES Y OBLIGACIONES CON EL BANAP	-	-	-	-	-	-	1	183.178
OTROS FINANCIAMIENTOS OBTENIDOS	-	-	4.950	-	1.500	9.230	92.528	3.028.362
OTRAS OBLIGACIONES POR INTERMEDIACIÓN FINANCIERA	-	-	-	-	-	-	282	188.557
INTERESES Y COMISIONES POR PAGAR	23	40	40	38	46	188	18.343	247.306
ACUMULACIONES Y OTROS PASIVOS	448	491	487	522	529	4.452	26.897	3.058.952
OBLIGACIONES SUBORDINADAS	-	-	-	-	-	-	-	47.181
OBLIGACIONES CONVERTIBLES EN CAPITAL	-	-	-	-	-	-	-	-
TOTAL DEL PASIVO	3.703	3.519	8.404	3.482	4.948	45.208	1.180.861	57.189.925
GESTIÓN OPERATIVA	-	-	327	466	833	1.602	11.801	652.124
TOTAL DE PATRIMONIO	18.481	17.772	17.802	17.847	17.827	59.414	210.390	7.240.979
TOTAL DEL PASIVO + PATRIMONIO + GESTIÓN OPERATIVA	22.184	21.291	26.533	21.795	23.608	106.224	1.403.052	65.083.028
CUENTAS DE ORDEN								
CUENTAS CONTINGENTES DEUDORAS	1.015	962	962	962	962	994	20.875	7.116.169
ACTIVOS DE LOS FIDEICOMISOS	28	9	9	28	183	10.084	2.778.305	26.589.945
OTROS ENCARGOS DE CONFIANZA	-	-	-	-	-	-	-	268.834
CUENTAS DEUDORAS POR OTROS ENCARGOS DE CONFIANZA (Fondo Mutual Habitacional)	-	-	-	-	-	-	185.608	2.754.659
OTRAS CUENTAS DEUDORAS DEL FONDO MUTUAL HABITACIONAL	-	-	-	-	-	-	2.192	41.903
OTRAS CUENTAS DE ORDEN DEUDORAS	30.010	41.617	43.492	42.180	39.165	309.563	3.513.762	89.347.281
OTRAS CUENTAS DE REGISTRO DEUDORAS	-	-	-	-	-	186	186	196.717
ESTADO DE RESULTADOS DE PUBLICACIÓN (Millones de Bolívares)								
INGRESOS FINANCIEROS	1.885	1.587	282	511	746	3.761	51.867	1.953.204
GASTOS FINANCIEROS	273	200	35	66	98	1.456	19.489	715.226
MARGEN FINANCIERO BRUTO	1.612	1.387	247	445	648	2.305	32.378	1.237.978
Ingresos por recuperaciones de activos financieros	-	-	-	-	-	26	126	38.045
Gastos por incobrabilidad y desvalorización de activos financieros	-	-	-	-	-	52	3.589	62.920
MARGEN FINANCIERO NETO	1.612	1.387	247	445	648	2.279	28.915	1.213.103
Otros ingresos operativos (1)	1.842	790	231	330	656	4.063	13.129	883.626
Otros gastos operativos (2)	215	38	3	16	25	87	1.130	134.859
MARGEN DE INTERMEDIACIÓN FINANCIERA	3.239	2.139	475	759	1.279	6.255	40.914	1.961.870
GASTOS DE TRANSFORMACIÓN	726	756	148	290	443	4.517	28.558	1.109.339
Gastos de personal	505	509	114	223	332	2.256	10.883	467.631
Gastos generales y administrativos (3)	202	224	30	61	100	2.187	14.203	561.902
Aportes al Fondo de Garantía de Depósitos y Protección Bancaria	8	8	1	2	4	32	3.135	62.447
Aportes a la Superintendencia de Bancos y Otras Instituciones Financieras	11	15	3	4	7	42	337	17.359
MARGEN OPERATIVO BRUTO	2.513	1.383	327	469	836	1.738	12.356	852.531
Ingresos por bienes realizables	-	-	-	-	-	-	63	14.477
Ingresos por programas especiales	-	-	-	-	-	-	-	-
Ingresos operativos varios	275	19	-	-	-	18	135	21.231
Gastos por bienes realizables	-	-	-	-	-	64	195	13.122
Gastos por depreciación, amortización y desvalorización de bienes diversos	-	-	-	-	-	-	9	323
Gastos operativos varios	51	-	-	-	-	22	284	194.141
MARGEN OPERATIVO NETO	2.737	1.402	327	469	836	1.670	12.066	680.653
Ingresos extraordinarios	-	-	-	-	-	-	4	4.986
Gastos Extraordinarios	-	-	-	1	1	55	96	11.266
RESULTADO BRUTO ANTES DE IMPUESTOS	2.737	1.402	327	468	835	1.615	11.974	674.373
Impuesto sobre la renta	40	11	-	2	2	13	173	22.249
RESULTADO NETO	2.697	1.391	327	466	833	1.602	11.801	652.124
INDICADORES FINANCIEROS (Porcentajes)								
EVALUACIÓN DEL PATRIMONIO								
[Patrimonio + Gestión Operativa] / Activo Total	83.31	83.47	68.33	84.02	79.04	57.44	15.84	12.20
[Patrimonio + Gestión Operativa] / [Activo Total + Inversiones Cedidas]	83.31	83.47	68.33	84.02	79.04	57.44	6.23	10.05
Otros Activos / [Patrimonio + Gestión Operativa]	0.85	0.70	0.63	0.44	0.47	6.92	8.81	23.96
Activo Improductivo / [Patrimonio + Gestión Operativa]	8.09	5.93	3.41	3.22	3.63	25.79	130.36	227.33
CALIDAD DE ACTIVOS								
Provisión para Cartera de Créditos / Cartera de Créditos Bruta	5.98	7.92	7.96	8.36	7.43	15.53	5.83	3.72
Provisión para Cartera de Créditos / Cartera Inmovilizada Bruta	567.86	795.00	795.00	935.29	993.75	126.35	88.01	201.67
Cartera Inmovilizada Bruta / Cartera de Créditos Bruta	1.05	1.00	1.00	0.89	0.75	12.29	6.62	1.84
Activo Improductivo / Activo Total	6.74	4.95	2.33	2.70	2.87	14.82	20.64	27.73
GESTIÓN ADMINISTRATIVA (4)								
Activo Productivo / Pasivo con Costo (5)	640.13	677.28	328.98	725.74	524.35	224.42	117.69	118.91
Brecha Estructural / Activo Total (5)	78.69	81.02	67.98	83.89	78.60	47.23	11.93	11.49
Gastos de Personal / Captaciones del Público Promedio	27.14	29.78	46.25	45.42	45.36	29.41	4.41	3.92
Gastos Operativos / Captaciones del Público Promedio	10.86	12.51	12.17	12.42	13.66	28.51	5.75	4.72
[Gtos. de Personal + Gtos. Operativos] / Activo Productivo Promedio	7.50	7.06	7.49	7.59	7.66	19.74	9.59	9.27
Otros Ingresos Operativos / Activo Promedio	17.39	12.32	11.59	8.53	11.26	15.39	4.04	6.02
[Gtos. de Personal + Gtos. Operativos] / Ingresos Financieros	37.51	41.47	51.06	55.58	57.91	118.13	48.37	52.71
RENTABILIDAD (4)								
Ingreso por Cartera de Créditos / Cartera de Créditos Promedio	31.38	29.85	25.38	24.53	23.53	30.61	23.65	19.38
Ingreso por Inversiones en Títulos Valores / Inversiones en Títulos Valores Promedio	18.13	15.65	14.10	13.02	12.52	14.67	15.63	15.41
Gastos Financieros / Captaciones Promedio con Costos	14.67	13.89	14.20	13.44	13.39	19.11	9.93	8.40
Margen Financiero Bruto / Activo Promedio	13.24	12.63	12.40	11.51	11.12	8.69	9.82	8.11
Ingresos Extraordinarios / Activo Promedio	-	-	-	-	-	-	-	-
Resultado Neto / Activo Promedio	22.15	17.21	16.41	12.05	14.30	6.04	3.58	4.27
Resultado Neto / Patrimonio Promedio	33.27	24.46	22.06	15.70	18.71	10.78	22.86	35.89
LIQUIDEZ								
Disponibilidades / Captaciones del Público	58.04	41.27	28.02	33.54	30.04	24.92	20.88	25.22
[Disponibilidades + Inv.Tit.Val.para Negociar y Disp.para la Venta] / Captaciones del Público	575.50	639.22	760.74	661.46	711.76	165.34	37.49	40.33
Cartera de Créditos Neta / Captaciones del Público	77.38	61.88	62.83	59.65	68.95	38.11	42.02	43.52
Cartera de Créditos Neta / [Captaciones del Público + Inversiones Cedidas]	77.38	61.88	62.83	59.65	68.95	38.11	13.67	34.08
[Capt. Oficiales + Inv. Cedidas Oficiales] / [Captaciones del Público + Inversiones Cedidas]	-	-	-	-	-	23.00	26.54	24.46
Activos a Corto Plazo / Pasivos a Corto Plazo	58.04	41.43	28.13	33.68	30.16	54.35	23.49	24.46

FUENTE: BALANCE GENERAL DE PUBLICACIÓN

GERENCIA GENERAL TÉCNICA - GERENCIA DE ESTADÍSTICAS Y PUBLICACIONES

(1) Incluye: Ingresos por Comisiones por Servicios, Ingresos por Diferencias de Cambio y Operaciones con Derivados, Ingresos por Inversiones en Empresas Filiales y Afiliadas, Ingresos por Inversiones en Sucursales y Ganancia en Inversiones en Títulos Valores.

(2) Incluye: Gastos por Comisiones por Servicios, Gastos por Diferencias de Cambio y Operaciones con Derivados, Gastos por Inversiones en Empresas Filiales y Afiliadas, Gastos por Inversiones en Sucursales y Pérdida en Inversiones en Títulos Valores.

(3) Gastos generales y administrativos excepto (Gastos de personal, Aportes a FOGADE y Aportes a SUDEBAN)

(4) Anualizados, calculados en base a Saldos Promedios

(5) No es anualizado.

R U B R O	2 0 0 4		2 0 0 5			Banca de Inversión	Resto del Sistema	Sistema Bancario
	junio	diciembre	enero	febrero	marzo			
BALANCE GENERAL DE PUBLICACIÓN (Millones de Bolívares)								
ACTIVO								
DISPONIBILIDADES	2.507	54	307	451	285	7.810	217.759	12.716.868
INVERSIONES EN TÍTULOS VALORES	1.352	12.553	11.787	11.787	11.875	75.260	668.237	23.819.939
CARTERA DE CRÉDITOS	-	-	-	-	-	11.943	438.240	21.947.699
INTERESES Y COMISIONES POR COBRAR	-	12	12	13	15	1.630	21.291	899.674
INVERSIONES EN EMPRESAS FILIALES, AFILIADAS Y SUCURSALES	-	-	-	-	-	4.380	4.458	2.225.229
BIENES REALIZABLES	-	-	-	-	-	450	6.788	68.760
BIENES DE USO	63.906	-	-	-	-	529	26.699	1.502.054
OTROS ACTIVOS	6.001	720	1.012	766	399	4.222	19.580	1.902.805
TOTAL DEL ACTIVO	73.766	13.339	13.118	13.017	12.574	106.224	1.403.052	65.083.028
PASIVO								
CAPTACIONES DEL PÚBLICO	-	-	-	-	-	31.338	1.042.810	50.430.941
OBLIGACIONES CON EL BCV	-	-	-	-	-	-	-	5.448
CAPTACIONES Y OBLIGACIONES CON EL BANAP	-	-	-	-	-	-	1	183.178
OTROS FINANCIAMIENTOS OBTENIDOS	60.800	-	-	-	-	9.230	92.528	3.028.362
OTRAS OBLIGACIONES POR INTERMEDIACIÓN FINANCIERA	-	-	-	-	-	-	282	188.557
INTERESES Y COMISIONES POR PAGAR	612	-	-	-	-	188	18.343	247.306
ACUMULACIONES Y OTROS PASIVOS	517	1.299	1.013	889	452	4.452	26.897	3.058.952
OBLIGACIONES SUBORDINADAS	-	-	-	-	-	-	-	47.181
OBLIGACIONES CONVERTIBLES EN CAPITAL	-	-	-	-	-	-	-	-
TOTAL DEL PASIVO	61.929	1.299	1.013	889	452	45.208	1.180.861	57.189.925
GESTIÓN OPERATIVA	-	-	30	53	82	1.602	11.801	652.124
TOTAL DE PATRIMONIO	11.837	12.040	12.075	12.075	12.040	59.414	210.390	7.240.979
TOTAL DEL PASIVO + PATRIMONIO + GESTIÓN OPERATIVA	73.766	13.339	13.118	13.017	12.574	106.224	1.403.052	65.083.028
CUENTAS DE ORDEN								
CUENTAS CONTINGENTES DEUDORAS	-	-	-	-	-	994	20.875	7.116.169
ACTIVOS DE LOS FIDEICOMISOS	-	-	-	-	-	10.084	2.778.305	26.589.945
OTROS ENCARGOS DE CONFIANZA	-	-	-	-	-	-	-	268.834
CUENTAS DEUDORAS POR OTROS ENCARGOS DE CONFIANZA (Fondo Mutual Habitacional)	-	-	-	-	-	-	185.608	2.754.659
OTRAS CUENTAS DEUDORAS DEL FONDO MUTUAL HABITACIONAL	-	-	-	-	-	-	2.192	41.903
OTRAS CUENTAS DE ORDEN DEUDORAS	11	11	11	11	11	309.563	3.513.762	89.347.281
OTRAS CUENTAS DE REGISTRO DEUDORAS	-	-	-	-	-	186	186	196.717
ESTADO DE RESULTADOS DE PUBLICACIÓN (Millones de Bolívares)								
INGRESOS FINANCIEROS	266	30	114	209	369	3.761	51.867	1.953.204
GASTOS FINANCIEROS	7.192	5.196	-	-	-	1.456	19.489	715.226
MARGEN FINANCIERO BRUTO	(6.926)	(5.166)	114	209	369	2.305	32.378	1.237.978
Ingresos por recuperaciones de activos financieros	94	-	-	-	-	26	126	38.045
Gastos por incoobrabilidad y desvalorización de activos financieros	1.283	-	-	-	-	52	3.589	62.920
MARGEN FINANCIERO NETO	(8.115)	(5.166)	114	209	369	2.279	28.915	1.213.103
Otros ingresos operativos (1)	12.401	16.972	1.296	2.482	2.772	4.063	13.129	883.626
Otros gastos operativos (2)	2	4	-	-	-	87	1.130	134.859
MARGEN DE INTERMEDIACIÓN FINANCIERA	4.284	11.802	1.410	2.691	3.141	6.255	40.914	1.961.870
GASTOS DE TRANSFORMACIÓN	2.666	21.429	1.384	2.643	3.063	4.517	28.558	1.109.339
Gastos de personal	790	10.078	696	1.298	1.473	2.256	10.883	467.631
Gastos generales y administrativos (3)	1.834	11.306	681	1.333	1.572	2.187	14.203	561.902
Aportes al Fondo de Garantía de Depósitos y Protección Bancaria	-	-	-	-	-	32	3.135	62.447
Aportes a la Superintendencia de Bancos y Otras Instituciones Financieras	42	45	7	12	18	42	337	17.359
MARGEN OPERATIVO BRUTO	1.618	(9.627)	26	48	78	1.738	12.356	852.531
Ingresos por bienes realizables	-</							

R U B R O	2 0 0 4		2 0 0 5			Banca de Inversión	Resto del Sistema	Sistema Bancario
	juno	diciembre	enero	febrero	marzo			
BALANCE GENERAL DE PUBLICACIÓN (Millones de Bolívares)								
ACTIVO								
DISPONIBILIDADES	5.303	808	817	1.223	1.237	7.810	217.759	12.716.868
INVERSIONES EN TÍTULOS VALORES	8.708	13.706	13.833	13.650	13.839	75.260	668.237	23.819.939
CARTERA DE CRÉDITOS	34	70	62	60	37	11.943	438.240	21.947.699
INTERESES Y COMISIONES POR COBRAR	152	348	354	148	204	1.630	21.291	899.674
INVERSIONES EN EMPRESAS FILIALES, AFILIADAS Y SUCURSALES	-	-	-	-	-	4.380	4.458	2.225.229
BIENES REALIZABLES	-	-	-	-	-	450	6.788	68.760
BIENES DE USO	-	-	-	-	-	529	26.699	1.502.054
OTROS ACTIVOS	1	-	-	-	1	4.222	19.580	1.902.805
TOTAL DEL ACTIVO	14.198	14.932	15.066	15.081	15.318	106.224	1.403.052	65.083.028
PASIVO								
CAPTACIONES DEL PÚBLICO	-	-	-	-	-	31.338	1.042.810	50.430.944
OBLIGACIONES CON EL BCV	-	-	-	-	-	-	-	5.448
CAPTACIONES Y OBLIGACIONES CON EL BANAP	-	-	-	-	-	-	1	183.178
OTROS FINANCIAMIENTOS OBTENIDOS	-	-	-	-	-	9.230	92.528	3.028.362
OTRAS OBLIGACIONES POR INTERMEDIACIÓN FINANCIERA	-	-	-	-	-	-	282	188.557
INTERESES Y COMISIONES POR PAGAR	-	-	-	-	-	188	18.343	247.306
ACUMULACIONES Y OTROS PASIVOS	226	199	198	175	178	4.452	26.897	3.058.952
OBLIGACIONES SUBORDINADAS	-	-	-	-	-	-	-	47.181
OBLIGACIONES CONVERTIBLES EN CAPITAL	-	-	-	-	-	-	-	-
TOTAL DEL PASIVO	226	199	198	175	178	45.208	1.180.861	57.189.925
GESTIÓN OPERATIVA	-	-	130	164	398	1.602	11.801	652.124
TOTAL DE PATRIMONIO	13.972	14.733	14.738	14.742	14.742	59.414	210.390	7.240.979
TOTAL DEL PASIVO + PATRIMONIO + GESTIÓN OPERATIVA	14.198	14.932	15.066	15.081	15.318	106.224	1.403.052	65.083.028
CUENTAS DE ORDEN								
CUENTAS CONTINGENTES DEUDORAS	-	-	-	-	-	994	20.875	7.116.169
ACTIVOS DE LOS FIDEICOMISOS	10.338	9.721	9.767	9.977	9.901	10.084	2.778.305	26.589.945
OTROS ENCARGOS DE CONFIANZA	-	-	-	-	-	-	-	268.834
CUENTAS DEUDORAS POR OTROS ENCARGOS DE CONFIANZA (Fondo Mutual Habitacional)	-	-	-	-	-	-	185.608	2.754.659
OTRAS CUENTAS DEUDORAS DEL FONDO MUTUAL HABITACIONAL	-	-	-	-	-	-	2.192	41.903
OTRAS CUENTAS DE ORDEN DEUDORAS	6.179	6.081	6.063	6.067	6.072	309.563	3.513.762	89.347.281
OTRAS CUENTAS DE REGISTRO DEUDORAS	186	186	186	186	186	186	186	196.717
ESTADO DE RESULTADOS DE PUBLICACIÓN (Millones de Bolívares)								
INGRESOS FINANCIEROS	492	579	134	199	265	3.761	51.867	1.953.204
GASTOS FINANCIEROS	-	-	-	-	-	1.456	19.489	715.226
MARGEN FINANCIERO BRUTO	492	579	134	199	265	2.305	32.378	1.237.978
Ingresos por recuperaciones de activos financieros	39	99	-	-	-	26	126	38.045
Gastos por incobrabilidad y desvalorización de activos financieros	-	-	-	-	-	52	3.589	62.992
MARGEN FINANCIERO NETO	531	678	134	199	265	2.279	28.915	1.213.103
Otros ingresos operativos (1)	117	233	14	22	223	4.063	13.129	883.626
Otros gastos operativos (2)	41	1	-	-	-	87	1.130	134.859
MARGEN DE INTERMEDIACIÓN FINANCIERA	607	910	148	221	488	6.255	40.914	1.961.870
GASTOS DE TRANSFORMACIÓN	157	142	13	53	77	4.517	28.558	1.109.339
Gastos de personal	14	27	7	7	18	2.256	10.883	467.631
Gastos generales y administrativos (3)	139	110	5	45	57	2.187	14.203	561.902
Aportes al Fondo de Garantía de Depósitos y Protección Bancaria	-	-	-	-	-	32	3.135	62.447

R U B R O	2 0 0 4		2 0 0 5			Banca Hipotecaria	Resto del Sistema	Sistema Bancario
	junio	diciembre	enero	febrero	marzo			
BALANCE GENERAL DE PUBLICACIÓN (Millones de Bolívares)								
ACTIVO								
DISPONIBILIDADES	42	87	40	87	42	75	217.759	12.716.868
INVERSIONES EN TÍTULOS VALORES	7.322	5.259	5.231	5.160	5.237	15.420	668.237	23.819.939
CARTERA DE CRÉDITOS	562	2.794	2.828	2.813	2.785	2.785	438.240	21.947.699
INTERESES Y COMISIONES POR COBRAR	111	140	171	176	183	383	21.291	899.674
INVERSIONES EN EMPRESAS FILIALES, AFILIADAS Y SUCURSALES	-	-	-	-	-	-	4.458	2.225.229
BIENES REALIZABLES	-	-	-	-	-	-	6.788	68.760
BIENES DE USO	-	-	-	-	-	-	26.699	1.502.054
OTROS ACTIVOS	556	560	550	553	506	553	19.580	1.902.805
TOTAL DEL ACTIVO	8.593	8.840	8.820	8.789	8.753	19.216	1.403.052	65.083.028
PASIVO								
CAPTACIONES DEL PÚBLICO	47	60	61	50	48	48	1.042.810	50.430.941
OBLIGACIONES CON EL BCV	-	-	-	-	-	-	-	5.448
CAPTACIONES Y OBLIGACIONES CON EL BANAP	-	-	-	-	-	-	1	183.178
OTROS FINANCIAMIENTOS OBTENIDOS	-	-	-	-	-	-	92.528	3.028.362
OTRAS OBLIGACIONES POR INTERMEDIACIÓN FINANCIERA	-	-	-	-	-	-	282	188.557
INTERESES Y COMISIONES POR PAGAR	-	2	2	2	2	2	18.343	247.306
ACUMULACIONES Y OTROS PASIVOS	120	263	200	170	351	680	26.897	3.058.952
OBLIGACIONES SUBORDINADAS	-	-	-	-	-	-	-	47.181
OBLIGACIONES CONVERTIBLES EN CAPITAL	-	-	-	-	-	-	-	-
TOTAL DEL PASIVO	167	325	263	222	401	730	1.180.861	57.189.925
GESTIÓN OPERATIVA	-	-	18	28	37	242	11.801	652.124
TOTAL DE PATRIMONIO	8.426	8.515	8.539	8.539	8.315	18.244	210.390	7.240.979
TOTAL DEL PASIVO + PATRIMONIO + GESTIÓN OPERATIVA	8.593	8.840	8.820	8.789	8.753	19.216	1.403.052	65.083.028
CUENTAS DE ORDEN								
CUENTAS CONTINGENTES DEUDORAS	-	-	-	-	-	-	20.875	7.116.169
ACTIVOS DE LOS FIDEICOMISOS	2.471.192	2.668.875	2.835.437	2.537.207	2.540.293	2.540.293	2.778.305	26.589.945
OTROS ENCARGOS DE CONFIANZA	-	-	-	-	-	-	-	268.835
CUENTAS DEUDORAS POR OTROS ENCARGOS DE CONFIANZA (Fondo Mutual Habitacional)	-	-	-	-	-	-	185.608	2.754.659
OTRAS CUENTAS DEUDORAS DEL FONDO MUTUAL HABITACIONAL	-	-	-	-	-	-	2.192	41.903
OTRAS CUENTAS DE ORDEN DEUDORAS	6.061	10.212	10.239	10.220	10.221	10.221	3.513.762	89.347.281
OTRAS CUENTAS DE REGISTRO DEUDORAS	-	-	-	-	-	-	186	196.717
ESTADO DE RESULTADOS DE PUBLICACIÓN (Millones de Bolívares)								
INGRESOS FINANCIEROS	609	752	113	177	252	606	51.867	1.953.204
GASTOS FINANCIEROS	1	1	-	-	-	1	19.489	715.226
MARGEN FINANCIERO BRUTO	608	751	113	177	251	605	32.378	1.237.978
Ingresos por recuperaciones de activos financieros	-	60	-	-	-	-	126	38.045
Gastos por incobrabilidad y desvalorización de activos financieros	9	-	-	18	-	18	3.589	62.920
MARGEN FINANCIERO NETO	685	811	113	159	233	587	28.915	1.213.103
Otros ingresos operativos (1)	703	64	12	20	32	37	13.129	883.626
Otros gastos operativos (2)	-	-	-	-	-	3	1.130	134.859
MARGEN DE INTERMEDIACIÓN FINANCIERA	1.388	875	125	179	265	621	40.914	1.961.870
GASTOS DE TRANSFORMACIÓN	1.239	710	107	151	228	379	28.558	1.109.339
Gastos de personal	82	88	16	32	49	178	10.883	467.631
Gastos generales y administrativos (3)	1.156	621	91	119	178	197	14.203	561.902
Aportes al Fondo de Garantía de Depósitos y Protección Bancaria	-	-	-	-	-	-	3.135	62.447
Aportes a la Superintendencia de Bancos y Otras Instituciones Financieras	1	1	-	-	1	4	337	17.359
MARGEN OPERATIVO BRUTO	149	165	18	28	37	242	12.356	852.531
Ingresos por bienes realizables	-	-	-	-	-	-	63	14.477
Ingresos por programas especiales	-	-	-	-	-	-	-	-

(3) Gastos generales y administrativos excepto (Gastos de personal, Aportes a FOGADE y Aportes a SUDEBAN)

(4) Anualizados, calculados en base a Saldos Promedios

(5) No es anualizado

(3) NO es arduizado.

R U B R O	2 0 0 4		2 0 0 5			Banca Hipotecaria	Resto del Sistema	Sistema Bancario
	juno	diciembre	enero	febrero	marzo			
	BALANCE GENERAL DE PUBLICACIÓN (Millones de Bolivares)							
ACTIVO								
DISPONIBILIDADES	1.578	64	79	3	33	75	217.759	12.716.868
INVERSIONES EN TÍTULOS VALORES	7.795	10.095	10.185	10.174	10.183	15.420	668.237	23.819.939
CARTERA DE CRÉDITOS	-	-	-	-	-	2.785	438.240	21.947.699
INTERESES Y COMISIONES POR COBRAR	285	46	48	137	200	383	21.291	899.674
INVERSIONES EN EMPRESAS FILIALES, AFILIADAS Y SUCURSALES	-	-	-	-	-	-	4.458	2.225.229
BIENES REALIZABLES	-	-	-	-	-	-	6.788	68.760
BIENES DE USO	-	-	-	-	-	-	26.699	1.502.054
OTROS ACTIVOS	2	12	35	87	47	553	19.580	1.902.805
TOTAL DEL ACTIVO	9.660	10.217	10.347	10.401	10.463	19.216	1.403.052	65.083.028
PASIVO								
CAPTACIONES DEL PÚBLICO	-	-	-	-	-	48	1.042.810	50.430.94
OBLIGACIONES CON EL BCV	-	-	-	-	-	-	-	5.448
CAPTACIONES Y OBLIGACIONES CON EL BANAP	-	-	-	-	-	-	1	183.178
OTROS FINANCIAMIENTOS OBTENIDOS	-	-	-	-	-	-	92.528	3.028.362
OTRAS OBLIGACIONES POR INTERMEDIACIÓN FINANCIERA	-	-	-	-	-	-	282	188.557
INTERESES Y COMISIONES POR PAGAR	-	-	-	-	-	2	18.343	247.306
ACUMULACIONES Y OTROS PASIVOS	9	24	26	49	329	680	26.897	3.058.952
OBLIGACIONES SUBORDINADAS	-	-	-	-	-	-	-	47.181
OBLIGACIONES CONVERTIBLES EN CAPITAL	-	-	-	-	-	-	-	-
TOTAL DEL PASIVO	9	24	26	49	329	730	1.180.861	57.189.925
GESTIÓN OPERATIVA	-	-	128	159	205	242	11.801	652.124
TOTAL DE PATRIMONIO	9.651	10.193	10.193	10.193	9.929	18.244	210.390	7.240.979
TOTAL DEL PASIVO + PATRIMONIO + GESTIÓN OPERATIVA	9.660	10.217	10.347	10.401	10.463	19.216	1.403.052	65.083.028
CUENTAS DE ORDEN								
CUENTAS CONTINGENTES DEUDORAS	-	-	-	-	-	-	20.875	7.116.169
ACTIVOS DE LOS FIDEICOMISOS	-	-	-	-	-	2.540.293	2.778.305	26.589.945
OTROS ENCARGOS DE CONFIANZA	-	-	-	-	-	-	-	268.834
CUENTAS DEUDORAS POR OTROS ENCARGOS DE CONFIANZA (Fondo Mutual Habitacional)	-	-	-	-	-	-	185.608	2.754.659
OTRAS CUENTAS DEUDORAS DEL FONDO MUTUAL HABITACIONAL	-	-	-	-	-	-	2.192	41.903
OTRAS CUENTAS DE ORDEN DEUDORAS	-	-	-	10.195	-	10.221	3.513.762	89.347.281
OTRAS CUENTAS DE REGISTRO DEUDORAS	-	-	-	-	-	-	186	196.717
ESTADO DE RESULTADOS DE PUBLICACIÓN (Millones de Bolivares)								
INGRESOS FINANCIEROS	879	672	131	240	354	606	51.867	1.953.204
GASTOS FINANCIEROS	-	-	-	-	-	1	19.489	715.226
MARGEN FINANCIERO BRUTO	879	672	131	240	354	605	32.378	1.237.978
Ingresos por recuperaciones de activos financieros	-	-	-	-	-	-	126	38.045
Gastos por incobrabilidad y desvalorización de activos financieros	-	-	-	-	-	18	3.589	62.920
MARGEN FINANCIERO NETO	879	672	131	240	354	587	28.915	1.213.103
Otros ingresos operativos (1)	-	2	-	3	5	37	13.129	883.626
Otros gastos operativos (2)	-	-	-	11	3	3	1.130	134.859
MARGEN DE INTERMEDIACIÓN FINANCIERA	879	674	131	232	356	621	40.914	1.961.870
GASTOS DE TRANSFORMACIÓN	91	118	3	73	151	379	28.558	1.109.339
Gastos de personal	-	-	-	68	129	178	10.883	467.631
Gastos generales y administrativos (3)	84	112	3	3	19	197	14.203	561.902
Aportes al Fondo de Garantía de Depósitos y Protección Bancaria	-	-	-	-	-	-	3.135	62.447
Aportes a la Superintendencia de Bancos y Otras Instituciones Financieras	7	6	-	2	3	4	337	17.359
MARGEN OPERATIVO BRUTO	788	556	128	159	205	242	12.356	852.531
Ingresos por bienes realizables	-	-	-	-	-	-	63	14.477
Ingresos por programas especiales	-	-	-	-	-	-	-	-
Ingresos operativos varios	-	-	-	-	-	-	135	21.231
Gastos por bienes realizables	-	-	-	-	-	-	1	

(5) No es anualizado.

R U B R O	2 0 0 4		2 0 0 5			Empresas de	Resto del	Sistema
	junio	diciembre	enero	febrero	marzo	Arrendamiento Financiero	Sistema	Bancario
	BALANCE GENERAL DE PUBLICACIÓN (Millones de Bolívares)							
ACTIVO								
DISPONIBILIDADES	461	277	221	350	568	568	217.759	12.716.868
INVERSIONES EN TÍTULOS VALORES	1.516	3.401	3.701	4.001	4.075	4.075	668.237	23.819.939
CARTERA DE CRÉDITOS	10.988	9.507	9.288	9.051	8.757	8.757	438.240	21.947.699
INTERESES Y COMISIONES POR COBRAR	43	38	62	46	59	59	21.291	899.674
INVERSIONES EN EMPRESAS FILIALES, AFILIADAS Y SUCURSALES	-	-	-	-	-	-	4.458	2.225.229
BIENES REALIZABLES	2	-	-	-	-	-	6.788	68.760
BIENES DE USO	386	353	349	344	340	340	26.699	1.502.054
OTROS ACTIVOS	218	181	256	240	200	200	19.580	1.902.805
TOTAL DEL ACTIVO	13.614	13.757	13.877	14.032	13.999	13.999	1.403.052	65.083.028
PASIVO								
CAPTACIONES DEL PÚBLICO	200	-	-	-	-	-	1.042.810	50.430.94
OBLIGACIONES CON EL BCV	-	-	-	-	-	-	-	5.448
CAPTACIONES Y OBLIGACIONES CON EL BANAP	-	-	-	-	-	-	1	183.178
OTROS FINANCIAMIENTOS OBTENIDOS	11.512	10.102	10.102	10.102	10.102	10.102	92.528	3.028.362
OTRAS OBLIGACIONES POR INTERMEDIACIÓN FINANCIERA	-	-	-	-	-	-	282	188.557
INTERESES Y COMISIONES POR PAGAR	2	-	-	-	-	-	18.343	247.306
ACUMULACIONES Y OTROS PASIVOS	659	544	590	679	652	652	26.897	3.058.952
OBLIGACIONES SUBORDINADAS	-	-	-	-	-	-	-	47.181
OBLIGACIONES CONVERTIBLES EN CAPITAL	-	-	-	-	-	-	-	-
TOTAL DEL PASIVO	12.373	10.646	10.692	10.781	10.754	10.754	1.180.861	57.189.925
GESTIÓN OPERATIVA	-	-	74	140	134	134	11.801	652.124
TOTAL DE PATRIMONIO	1.241	3.111	3.111	3.111	3.111	3.111	210.390	7.240.979
TOTAL DEL PASIVO + PATRIMONIO + GESTIÓN OPERATIVA	13.614	13.757	13.877	14.032	13.999	13.999	1.403.052	65.083.028
CUENTAS DE ORDEN								
CUENTAS CONTINGENTES DEUDORAS	-	-	-	-	-	-	20.875	7.116.169
ACTIVOS DE LOS FIDEICOMISOS	-	-	-	-	-	-	2.778.305	26.589.945
OTROS ENCARGOS DE CONFIANZA	-	-	-	-	-	-	185.608	2.754.659
CUENTAS DEUDORAS POR OTROS ENCARGOS DE CONFIANZA (Fondo Mutual Habitacional)	-	-	-	-	-	-	2.192	41.903
OTRAS CUENTAS DEUDORAS DEL FONDO MUTUAL HABITACIONAL	-	-	-	-	-	-	31.852	89.347.281
OTRAS CUENTAS DE ORDEN DEUDORAS	33.054	31.336	31.532	31.754	31.852	31.852	3.513.762	196.717
OTRAS CUENTAS DE REGISTRO DEUDORAS	-	-	-	-	-	-	-	-
ESTADO DE RESULTADOS DE PUBLICACIÓN (Millones de Bolívares)								
INGRESOS FINANCIEROS	795	694	136	243	359	359	51.867	1.953.204
GASTOS FINANCIEROS	25	6	-	-	-	-	19.489	715.226
MARGEN FINANCIERO BRUTO	770	688	136	243	359	359	32.378	1.237.978
Ingresos por recuperaciones de activos financieros	167	530	35	82	96	96	126	38.045
Gastos por incobrabilidad y desvalorización de activos financieros	1.444	229	10	16	78	78	3.589	62.920
MARGEN FINANCIERO NETO	(507)	989	161	309	377	377	28.915	1.213.103
Otros ingresos operativos (1)	-	-	-	-	-	-	13.129	883.626
Otros gastos operativos (2)	-	-	-	-	-	-	1.130	134.859
MARGEN DE INTERMEDIACIÓN FINANCIERA	(507)	989	161	309	377	377	40.914	1.961.870
GASTOS DE TRANSFORMACIÓN	609	615	89	170	259	259	28.558	1.109.339
Gastos de personal	407	425	60	121	188	188	10.883	467.631
Gastos generales y administrativos (3)	193	180	27	46	67	67	14.203	561.902
Aportes al Fondo de Garantía de Depósitos y Protección Bancaria	1	1	-	-	-	-	3.135	62.447
Aportes a la Superintendencia de Bancos y Otras Instituciones Financieras	8	9	2	3	4	4	337	17.359
MARGEN OPERATIVO BRUTO	(1.116)	374	72	139	118	118	12.356	852.531
Ingresos por bienes realizables	2	-	-	-	-	-		

R U B R O	2 0 0 4		2 0 0 5			Entidades de Ahorro y Préstamo	Resto del Sistema	Sistema Bancario
	junio	diciembre	enero	febrero	marzo			
BALANCE GENERAL DE PUBLICACIÓN (Millones de Bolivares)								
ACTIVO								
DISPONIBILIDADES	80.504	115.906	102.344	108.044	111.381	208.376	217.759	12.716.868
INVERSIONES EN TITULOS VALORES	211.830	211.160	234.652	233.127	233.288	546.510	668.237	23.819.939
CARTERA DE CRÉDITOS	138.920	200.171	203.513	220.725	221.591	414.740	438.240	21.947.699
INTERESES Y COMISIONES POR COBRAR	9.394	10.719	10.275	11.278	11.740	19.219	21.291	899.674
INVERSIONES EN EMPRESAS FILIALES, AFILIADAS Y SUCURSALES	78	78	78	78	78	78	4.458	2.225.229
BIENES REALIZABLES	1.284	4.352	4.352	4.352	5.842	6.338	6.788	68.760
BIENES DE USO	17.112	18.637	18.632	18.696	18.453	25.830	26.699	1.502.054
OTROS ACTIVOS	3.097	5.601	5.805	5.698	8.625	14.445	19.580	1.902.805
TOTAL DEL ACTIVO	462.219	566.624	579.651	601.998	610.998	1.235.536	1.403.052	65.083.028
PASIVO								
CAPTACIONES DEL PÚBLICO	378.490	468.881	477.717	475.593	474.347	1.011.424	1.042.810	50.430.941
OBLIGACIONES CON EL BCV	-	-	-	-	-	-	-	5.448
CAPTACIONES Y OBLIGACIONES CON EL BANAP	-	-	-	1	1	1	1	183.178
OTROS FINANCIAMIENTOS OBTENIDOS	22.337	24.494	23.581	50.936	55.218	73.196	92.528	3.028.362
OTRAS OBLIGACIONES POR INTERMEDIACIÓN FINANCIERA	68	84	84	15	43	282	282	188.557
INTERESES Y COMISIONES POR PAGAR	97	84	78	80	82	1.922	18.343	247.306
ACUMULACIONES Y OTROS PASIVOS	7.595	8.522	11.364	7.061	11.348	20.779	26.897	3.058.952
OBLIGACIONES SUBORDINADAS	-	-	-	-	-	-	-	47.181
OBLIGACIONES CONVERTIBLES EN CAPITAL	-	-	-	-	-	-	-	-
TOTAL DEL PASIVO	408.587	502.065	512.824	533.686	541.039	1.107.604	1.180.861	57.189.925
GESTIÓN OPERATIVA	-	-	2.268	3.753	5.400	9.797	11.801	652.124
TOTAL DE PATRIMONIO	53.632	64.559	64.559	64.559	64.559	118.135	210.390	7.240.979
TOTAL DEL PASIVO + PATRIMONIO + GESTIÓN OPERATIVA	462.219	566.624	579.651	601.998	610.998	1.235.536	1.403.052	65.083.028
CUENTAS DE ORDEN								
CUENTAS CONTINGENTES DEUDORAS	500	-	10.900	-	-	19.881	20.875	7.116.169
ACTIVOS DE LOS FIDEICOMISOS	108.884	112.267	122.458	137.481	155.531	227.928	2.778.305	26.589.945
OTROS ENCARGOS DE CONFIANZA	-	-	-	-	-	-	-	268.834
CUENTAS DEUDORAS POR OTROS ENCARGOS DE CONFIANZA (Fondo Mutual Habitacional)	57.841	70.015	72.135	76.755	78.095	185.608	185.608	2.754.659
OTRAS CUENTAS DEUDORAS DEL FONDO MUTUAL HABITACIONAL	1.203	976	994	1.010	1.037	2.192	2.192	41.903
OTRAS CUENTAS DE ORDEN DEUDORAS	278.424	412.192	422.766	441.580	458.288	977.201	3.513.762	89.347.281
OTRAS CUENTAS DE REGISTRO DEUDORAS	-	-	-	-	-	-	186	196.717
INGRESOS FINANCIEROS	38.600	40.032	7.626	13.716	21.275	43.607	51.867	1.953.204
GASTOS FINANCIEROS	14.115	13.637	2.205	4.241	6.542	18.032	19.489	715.226
MARGEN FINANCIERO BRUTO	24.485	26.395	5.421	9.475	14.733	25.575	32.378	1.237.978
Ingresos por recuperaciones de activos financieros	12	46	1	1	1	4	126	38.045
Gastos por incobrabilidad y desvalorización de activos financieros	3.095	3.298	1.600	1.657	3.178	3.441	3.589	62.920
MARGEN FINANCIERO NETO	21.402	23.143	3.822	7.819	11.556	22.138	28.915	1.213.103
Otros ingresos operativos (1)	6.257	5.989	1.369	2.306	4.612	8.991	13.129	883.626
Otros gastos operativos (2)	642	834	81	115	657	1.037	1.130	134.859
MARGEN DE INTERMEDIACIÓN FINANCIERA	27.017	28.298	5.110	10.010	15.511	30.092	40.914	1.961.870
GASTOS DE TRANSFORMACIÓN	14.590	17.499	2.796	6.129	9.9			

(5) No es anualizado.

R U B R O	2 0 0 4		2 0 0 5			Entidades de Ahorro y Préstamo	Resto del Sistema	Sistema Bancario
	junio	diciembre	enero	febrero	marzo			
BALANCE GENERAL DE PUBLICACIÓN (Millones de Bolivares)								
ACTIVO								
DISPONIBILIDADES	35.991	58.754	63.756	68.542	67.308	208.376	217.759	12.716.868
INVERSIONES EN TÍTULOS VALORES	80.565	137.085	192.931	209.249	198.555	546.510	668.237	23.819.939
CARTERA DE CRÉDITOS	72.517	123.555	116.563	117.618	121.215	414.740	438.240	21.947.699
INTERESES Y COMISIONES POR COBRAR	2.351	3.217	4.507	5.005	4.985	19.219	21.291	899.674
INVERSIONES EN EMPRESAS FILIALES, AFILIADAS Y SUCURSALES	-	-	-	-	-	78	4.458	2.225.229
BIENES REALIZABLES	500	582	543	519	496	6.338	6.788	68.760
BIENES DE USO	2.983	3.958	4.025	3.964	3.953	25.830	26.699	1.502.054
OTROS ACTIVOS	3.014	2.927	3.095	2.926	3.769	14.445	19.580	1.902.805
TOTAL DEL ACTIVO	197.921	330.078	385.420	407.823	400.281	1.235.536	1.403.052	65.083.028
PASIVO								
CAPTACIONES DEL PÚBLICO	154.974	269.949	331.738	347.861	336.682	1.011.424	1.042.810	50.430.94
OBLIGACIONES CON EL BCV	-	-	-	-	-	-	-	5.448
CAPTACIONES Y OBLIGACIONES CON EL BANAP	-	-	-	-	-	1	1	183.178
OTROS FINANCIAMIENTOS OBTENIDOS	1.782	9.186	6.448	11.357	13.208	73.196	92.528	3.028.362
OTRAS OBLIGACIONES POR INTERMEDIACIÓN FINANCIERA	9	112	125	163	216	282	282	188.557
INTERESES Y COMISIONES POR PAGAR	1	22	42	54	1	1.922	18.343	247.306
ACUMULACIONES Y OTROS PASIVOS	7.145	12.146	7.652	8.207	8.241	20.779	26.897	3.058.952
OBLIGACIONES SUBORDINADAS	-	-	-	-	-	-	-	47.181
OBLIGACIONES CONVERTIBLES EN CAPITAL	-	-	-	-	-	-	-	-
TOTAL DEL PASIVO	163.911	291.415	346.005	367.642	358.348	1.107.604	1.180.861	57.189.925
GESTIÓN OPERATIVA	-	-	503	1.203	2.950	9.797	11.801	652.124
TOTAL DE PATRIMONIO	34.010	38.663	38.912	38.978	38.983	118.135	210.390	7.240.979
TOTAL DEL PASIVO + PATRIMONIO + GESTIÓN OPERATIVA	197.921	330.078	385.420	407.823	400.281	1.235.536	1.403.052	65.083.028
CUENTAS DE ORDEN								
CUENTAS CONTINGENTES DEUDORAS	2.505	12.269	12.585	12.331	10.804	19.881	20.875	7.116.169
ACTIVOS DE LOS FIDEICOMISOS	47.617	65.123	65.983	66.911	72.397	227.928	2.778.305	26.589.945
OTROS ENCARGOS DE CONFIANZA	-	-	-	-	-	-	-	268.834
CUENTAS DEUDORAS POR OTROS ENCARGOS DE CONFIANZA (Fondo Mutual Habitacional)	85.385	102.153	105.407	106.563	107.513	185.608	185.608	2.754.659
OTRAS CUENTAS DEUDORAS DEL FONDO MUTUAL HABITACIONAL	743	675	858	1.055	1.155	2.192	2.192	41.903
OTRAS CUENTAS DE ORDEN DEUDORAS	243.401	397.073	394.140	428.714	432.130	977.201	3.513.762	89.347.281
OTRAS CUENTAS DE REGISTRO DEUDORAS	-	-	-	-	-	-	186	196.717
INGRESOS FINANCIEROS	18.741	23.765	4.743	9.628	15.075	43.607	51.867	1.953.204
GASTOS FINANCIEROS	5.761	8.028	2.084	4.112	6.290	18.032	19.489	715.226
MARGEN FINANCIERO BRUTO	12.980	15.737	2.659	5.516	8.785	25.575	32.378	1.237.978
Ingresos por recuperaciones de activos financieros	-	20	-	2	3	-	126	38.045
Gastos por Incobrabilidad y desvalorización de activos financieros	-	252	-	-	-	3.441	3.589	62.920
MARGEN FINANCIERO NETO	13.000	15.515	2.659	5.518	8.788	22.138	28.915	1.213.103
Otros ingresos operativos (1)	5.691	5.216	399	937	2.099	8.991	13.129	883.626
Otros gastos operativos (2)	422	565	108	224	342	1.037	1.130	134.859
MARGEN DE INTERMEDIACIÓN FINANCIERA	18.269	20.166	2.950	6.231	10.545	30.092	40.914	1.961.870
GASTOS DE TRANSFORMACIÓN	11.991	13.061	2.398	4.898	7.362	19.870	28.558	1.109.339
Gastos de personal	5.20							

(5) No es anualizado.

R U B R O	2 0 0 4		2 0 0 5			Entidades de Ahorro y Préstamo	Resto del Sistema	Sistema Bancario
	junio	diciembre	enero	febrero	marzo			
BALANCE GENERAL DE PUBLICACIÓN (Millones de Bolívares)								
ACTIVO								
DISPONIBILIDADES	6.547	18.314	22.844	29.305	29.687	208.376	217.759	12.716.868
INVERSIONES EN TÍTULOS VALORES	3.077	55.842	81.012	103.193	114.667	546.510	668.237	23.819.939
CARTERA DE CRÉDITOS	17.657	51.139	51.652	58.336	71.934	414.740	438.240	21.947.699
INTERESES Y COMISIONES POR COBRAR	424	1.653	2.220	2.560	2.494	19.219	21.291	899.674
INVERSIONES EN EMPRESAS FILIALES, AFILIADAS Y SUCURSALES	-	-	-	-	-	78	4.458	2.225.229
BIENES REALIZABLES	-	-	-	-	-	6.338	6.788	68.760
BIENES DE USO	3.375	3.494	3.497	3.457	3.424	25.830	26.699	1.502.054
OTROS ACTIVOS	1.445	2.958	2.963	2.938	2.051	14.445	19.580	1.902.805
TOTAL DEL ACTIVO	32.525	133.400	164.188	199.789	224.257	1.235.536	1.403.052	65.083.028
PASIVO								
CAPTACIONES DEL PÚBLICO	21.501	122.527	138.789	182.307	200.395	1.011.424	1.042.810	50.430.941
OBLIGACIONES CON EL BCV	-	-	-	-	-	-	-	5.448
CAPTACIONES Y OBLIGACIONES CON EL BANAP	-	-	-	-	-	1	1	183.178
OTROS FINANCIAMIENTOS OBTENIDOS	1.166	324	14.289	4.548	4.770	73.196	92.528	3.028.362
OTRAS OBLIGACIONES POR INTERMEDIACIÓN FINANCIERA	33	26	26	24	23	282	282	188.557
INTERESES Y COMISIONES POR PAGAR	192	1.136	1.551	1.967	1.839	1.922	18.343	247.306
ACUMULACIONES Y OTROS PASIVOS	677	394	430	1.757	1.190	20.779	26.897	3.058.952
OBLIGACIONES SUBORDINADAS	-	-	-	-	-	-	-	47.181
OBLIGACIONES CONVERTIBLES EN CAPITAL	-	-	-	-	-	-	-	-
TOTAL DEL PASIVO	23.569	124.407	155.085	190.603	208.217	1.107.604	1.180.861	57.189.925
GESTIÓN OPERATIVA	-	-	110	193	1.447	9.797	11.801	652.124
TOTAL DE PATRIMONIO	8.956	8.993	8.993	8.993	14.593	118.135	210.390	7.240.979
TOTAL DEL PASIVO + PATRIMONIO + GESTIÓN OPERATIVA	32.525	133.400	164.188	199.789	224.257	1.235.536	1.403.052	65.083.028
CUENTAS DE ORDEN								
CUENTAS CONTINGENTES DEUDORAS	243	275	3.310	9.737	9.077	19.881	20.875	7.116.169
ACTIVOS DE LOS FIDEICOMISOS	-	-	-	-	-	227.928	2.778.305	26.589.945
OTROS ENCARGOS DE CONFIANZA	-	-	-	-	-	-	-	268.834
CUENTAS DEUDORAS POR OTROS ENCARGOS DE CONFIANZA (Fondo Mutual Habitacional)	-	-	-	-	-	185.608	185.608	2.754.659
OTRAS CUENTAS DEUDORAS DEL FONDO MUTUAL HABITACIONAL	-	-	-	-	-	2.192	2.192	41.903
OTRAS CUENTAS DE ORDEN DEUDORAS	28.649	73.266	74.799	80.276	86.783	977.201	3.513.762	89.347.281
OTRAS CUENTAS DE REGISTRO DEUDORAS	-	-	-	-	-	-	186	196.717
ESTADO DE RESULTADOS DE PUBLICACIÓN (Millones de Bolívares)								
INGRESOS FINANCIEROS	2.478	7.330	1.867	3.888	7.257	43.607	51.867	1.953.204
GASTOS FINANCIEROS	989	4.548	1.545	3.164	5.200	18.032	19.489	715.226
MARGEN FINANCIERO BRUTO	1.489	2.782	322	724	2.057	25.575	32.378	1.237.978
Ingresos por recuperaciones de activos financieros	20	34	-	-	-	4	126	38.045
Gastos por incobrabilidad y desvalorización de activos financieros	214	513	65	237	263	3.441	3.589	62.920
MARGEN FINANCIERO NETO	1.295	2.303	257	487	1.794	22.138	28.915	1.213.103
Otros ingresos operativos (1)	114	713	605	1.366	2.280	8.991	13.129	883.626
Otros gastos operativos (2)	43	248	9	22	38	1.037	1.130	134.859
MARGEN DE INTERMEDIACIÓN FINANCIERA	1.366	2.768	853	1.831	4.036	30.092	40.914	1.961.870
GASTOS DE TRANSFORMACIÓN	2.731	2.897	775	1.680	2.534	19.870	28.558	1.109.339
Gastos de personal	1.260	1.540	405	863	962	7.837	10.883	467.631
Gastos generales y administrativos (3)	1.417	1.295	316	698				

R U B R O	2 0 0 4		2 0 0 5			Fondos del Mercado Monetario	Resto del Sistema	Sistema Bancario
	junio	diciembre	enero	febrero	marzo			
	BALANCE GENERAL DE PUBLICACIÓN (Millones de Bolívares)							
ACTIVO								
DISPONIBILIDADES	582	799	1.373	731	925	930	217.759	12.716.868
INVERSIONES EN TÍTULOS VALORES	22.835	20.375	21.888	21.589	20.634	26.972	668.237	23.819.939
CARTERA DE CRÉDITOS	-	-	-	-	-	15	438.240	21.947.699
INTERESES Y COMISIONES POR COBRAR	-	-	-	-	-	-	21.291	899.674
INVERSIONES EN EMPRESAS FILIALES, AFILIADAS Y SUCURSALES	-	-	-	-	-	-	4.458	2.225.229
BIENES REALIZABLES	-	-	-	-	-	-	6.788	68.760
BIENES DE USO	-	-	-	-	-	-	26.699	1.502.054
OTROS ACTIVOS	112	321	313	233	160	160	19.580	1.902.805
TOTAL DEL ACTIVO	23.529	21.495	23.574	22.553	21.719	28.077	1.403.052	65.083.028
PASIVO								
CAPTACIONES DEL PÚBLICO	-	-	-	-	-	-	1.042.810	50.430.94
OBLIGACIONES CON EL BCV	-	-	-	-	-	-	-	5.448
CAPTACIONES Y OBLIGACIONES CON EL BANAP	-	-	-	-	-	-	1	183.178
OTROS FINANCIAMIENTOS OBTENIDOS	-	-	-	-	-	-	92.528	3.028.362
OTRAS OBLIGACIONES POR INTERMEDIACIÓN FINANCIERA	-	-	-	-	-	-	282	188.557
INTERESES Y COMISIONES POR PAGAR	17.894	16.146	17.537	16.968	16.231	16.231	18.343	247.306
ACUMULACIONES Y OTROS PASIVOS	497	178	857	398	295	334	26.897	3.058.952
OBLIGACIONES SUBORDINADAS	-	-	-	-	-	-	-	47.181
OBLIGACIONES CONVERTIBLES EN CAPITAL	-	-	-	-	-	-	-	-
TOTAL DEL PASIVO	18.391	16.324	18.394	17.366	16.526	16.565	1.180.861	57.189.925
GESTIÓN OPERATIVA	-	-	9	16	22	26	11.801	652.124
TOTAL DE PATRIMONIO	5.138	5.171	5.171	5.171	5.171	11.486	210.390	7.240.979
TOTAL DEL PASIVO + PATRIMONIO + GESTIÓN OPERATIVA	23.529	21.495	23.574	22.553	21.719	28.077	1.403.052	65.083.028
CUENTAS DE ORDEN								
CUENTAS CONTINGENTES DEUDORAS	-	-	-	-	-	-	20.875	7.116.169
ACTIVOS DE LOS FIDEICOMISOS	-	-	-	-	-	-	2.778.305	26.589.945
OTROS ENCARGOS DE CONFIANZA	-	-	-	-	-	-	-	268.834
CUENTAS DEUDORAS POR OTROS ENCARGOS DE CONFIANZA (Fondo Mutual Habitacional)	-	-	-	-	-	-	185.608	2.754.659
OTRAS CUENTAS DEUDORAS DEL FONDO MUTUAL HABITACIONAL	-	-	-	-	-	-	2.192	41.903
OTRAS CUENTAS DE ORDEN DEUDORAS	1.748.600	2.148.850	2.139.150	2.169.550	2.184.850	2.184.925	3.513.762	89.347.281
OTRAS CUENTAS DE REGISTRO DEUDORAS	-	-	-	-	-	-	186	196.717
ESTADO DE RESULTADOS DE PUBLICACIÓN (Millones de Bolívares)								
INGRESOS FINANCIEROS	4.895	6.029	1.070	2.606	3.487	3.534	51.867	1.953.204
GASTOS FINANCIEROS	-	-	-	-	-	-	19.489	715.226
MARGEN FINANCIERO BRUTO	4.895	6.029	1.070	2.606	3.487	3.534	32.378	1.237.978
Ingresos por recuperaciones de activos financieros	-	-	-	-	-	-	126	38.045
Gastos por incobrabilidad y desvalorización de activos financieros	-	-	-	-	-	-	3.589	62.920
MARGEN FINANCIERO NETO	4.895	6.029	1.070	2.606	3.487	3.534	28.915	1.213.103
Otros ingresos operativos (1)	49	22	-	-	36	38	13.129	883.626
Otros gastos operativos (2)	1	1	-	-	-	3	1.130	134.859
MARGEN DE INTERMEDIACIÓN FINANCIERA	4.943	6.050	1.070	2.606	3.523	3.569	40.914	1.961.870
GASTOS DE TRANSFORMACIÓN	4.854	5.987	1.061	2.590	3.501	3.533	28.558	1.109.339
Gastos de personal	190	434	86	399	399	424	10.883	467.631
Gastos generales y administrativos (3)	1.133	1.314	229	678	833	840	14.203	561.902
Aportes al Fondo de Garantía de Depósitos y Protección Bancaria	3.528	4.226	744	1.489	2.233	2.233	3.135	62.447
Aportes a la Superintendencia de Bancos y Otras Instituciones Financieras	3	13	2	24	36	36	337	17.359
MARGEN OPERATIVO BRUTO	89	63	9	16	22	36	12.356	852.531
Ingresos por bienes realizables	-	-	-	-				

R U B R O	2 0 0 4		2 0 0 5			Fondos del	Resto del	Sistema
	junio	diciembre	enero	febrero	marzo	Monetario	Sistema	Bancario
BALANCE GENERAL DE PUBLICACIÓN (Millones de Bolívares)								
ACTIVO								
DISPONIBILIDADES	7	9	8	10	5	930	217.759	12.716.868
INVERSIONES EN TÍTULOS VALORES	6.225	6.316	6.323	6.326	6.338	26.972	668.237	23.819.939
CARTERA DE CRÉDITOS	29	17	16	15	15	15	438.240	21.947.699
INTERESES Y COMISIONES POR COBRAR	-	-	-	-	-	-	21.291	899.674
INVERSIONES EN EMPRESAS FILIALES, AFILIADAS Y SUCURSALES	-	-	-	-	-	-	4.458	2.225.229
BIENES REALIZABLES	-	-	-	-	-	-	6.788	68.760
BIENES DE USO	-	-	-	-	-	-	26.699	1.502.054
OTROS ACTIVOS	20	-	-	1	-	160	19.580	1.902.805
TOTAL DEL ACTIVO	6.281	6.342	6.347	6.352	6.358	28.077	1.403.052	65.083.028
PASIVO								
CAPTACIONES DEL PÚBLICO	-	-	-	-	-	-	1.042.810	50.430.944
OBLIGACIONES CON EL BCV	-	-	-	-	-	-	-	5.448
CAPTACIONES Y OBLIGACIONES CON EL BANAP	-	-	-	-	-	-	1	183.178
OTROS FINANCIAMIENTOS OBTENIDOS	-	-	-	-	-	-	92.528	3.028.362
OTRAS OBLIGACIONES POR INTERMEDIACIÓN FINANCIERA	-	-	-	-	-	-	282	188.557
INTERESES Y COMISIONES POR PAGAR	-	-	-	-	-	16.231	18.343	247.306
ACUMULACIONES Y OTROS PASIVOS	73	27	31	33	39	334	26.897	3.058.952
OBLIGACIONES SUBORDINADAS	-	-	-	-	-	-	-	47.181
OBLIGACIONES CONVERTIBLES EN CAPITAL	-	-	-	-	-	-	-	-
TOTAL DEL PASIVO	73	27	31	33	39	16.565	1.180.861	57.189.925
GESTIÓN OPERATIVA	-	-	1	4	4	26	11.801	652.124
TOTAL DE PATRIMONIO	6.208	6.315	6.315	6.315	6.315	11.486	210.390	7.240.979
TOTAL DEL PASIVO + PATRIMONIO + GESTIÓN OPERATIVA	6.281	6.342	6.347	6.352	6.358	28.077	1.403.052	65.083.028
CUENTAS DE ORDEN								
CUENTAS CONTINGENTES DEUDORAS	-	-	-	-	-	-	20.875	7.116.169
ACTIVOS DE LOS FIDEICOMISOS	-	-	-	-	-	-	2.778.305	26.589.945
OTROS ENCARGOS DE CONFIANZA	-	-	-	-	-	-	-	268.834
CUENTAS DEUDORAS POR OTROS ENCARGOS DE CONFIANZA (Fondo Mutual Habitacional)	-	-	-	-	-	-	185.608	2.754.659
OTRAS CUENTAS DEUDORAS DEL FONDO MUTUAL HABITACIONAL	-	-	-	-	-	-	2.192	41.903
OTRAS CUENTAS DE ORDEN DEUDORAS	64	73	73	74	75	2.184.925	3.513.762	89.347.281
OTRAS CUENTAS DE REGISTRO DEUDORAS	-	-	-	-	-	-	186	196.717
ESTADO DE RESULTADOS DE PUBLICACIÓN (Millones de Bolívares)								
INGRESOS FINANCIEROS	138	129	16	31	47	3.534	51.867	1.953.204
GASTOS FINANCIEROS	-	-	-	-	-	-	19.489	715.226
MARGEN FINANCIERO BRUTO	138	129	16	31	47	3.534	32.378	1.237.978
Ingresos por recuperaciones de activos financieros	-	-	-	-	-	-	126	38.045
Gastos por inconvertibilidad y desvalorización de activos financieros	-	-	-	-	-	-	3.589	62.920
MARGEN FINANCIERO NETO	138	129	16	31	47	3.534	28.915	1.213.103
Otros ingresos operativos (1)	68	73	1	2	2	38	13.129	883.626
Otros gastos operativos (2)	6	6	1	2	3	3	1.130	134.859
MARGEN DE INTERMEDIACIÓN FINANCIERA	200	196	16	31	46	3.569	40.914	1.961.870
GASTOS DE TRANSFORMACIÓN	67	88	11	22	32	3.533	28.558	1.109.339
Gastos de personal	48	52	9	17	25	424	10.883	467.631
Gastos generales y administrativos (3)	19	36	2	5	7	840	14.203	561.902
Aportes al Fondo de Garantía de Depósitos y Protección Bancaria	-	-	-	-	-	2.233	3.135	62.447
Aportes a la Superintendencia de Bancos y Otras Instituciones Financieras	-	-	-	-	-	36	337	17.359
MARGEN OPERATIVO BRUTO	133	108	5	9	14	36	12.356	852.531
Ingresos por bienes realizables	-	-	-	-	-	-	63	14.477
Ingresos por programas especiales	-	-	-	-	-	-	-	-
Ingresos operativos varios	-	-	-	-	-	-	135	21.231
Gastos por bienes realizables	-	-	-	-	-	-	195	13.122
Gastos por depreciación, amortización y desvalorización de bienes diversos	-	-	-	-				

(5) No es anualizado.

CUADRO Nº I - 61
SISTEMA BANCARIO
DISTRIBUCIÓN DE LAS DISPONIBILIDADES POR CUENTA, SEGÚN INSTITUTO
31-03-05
(Millones de Bolívares)

I N S T I T U T O	D I S P O N I B I L I D A D E S							
	T O T A L	EFFECTIVO	BANCO CENTRAL DE VENEZUELA	BANCOS Y OTRAS INSTITUCIONES FINANCIERAS DEL PAÍS	BANCOS Y CORRESPONSALES DEL EXTERIOR	OFICINA MATRIZ Y SUCURSALES	EFFECTOS DE COBRO INMEDIATO	MENOS PROVISIÓN
VENEZUELA	1.625.179	179.600	1.188.748	-	52.996	-	203.835	-
BANESCO	1.340.646	145.673	989.918	13.650	69.245	-	122.162	2
MERCANTIL	1.747.147	184.758	1.077.936	285	288.738	-	195.684	254
PROVINCIAL	1.469.914	181.424	976.987	3.762	92.699	-	215.046	4
OCCIDENTAL DE DESCUENTO	864.403	95.284	690.187	641	7.119	-	71.172	-
CARIBE	313.183	70.392	192.009	677	19.578	-	30.651	124
EXTERIOR	306.297	30.935	204.700	-	15.445	-	55.217	-
FONDO COMÚN	226.997	76.533	128.289	1.605	2.321	-	18.249	-
FEDERAL (Banco Comercial)	248.067	25.495	190.756	46	546	-	31.226	2
CITIBANK	285.837	5.574	197.070	1.517	35	35.949	45.701	9
VENEZOLANO DE CRÉDITO	280.952	37.510	155.237	-	57.820	-	30.385	-
CARONÍ	179.031	19.038	138.322	-	12.068	-	9.603	-
CORP BANCA	242.567	43.475	154.005	1.398	7.057	-	36.633	1
BANCORO	143.769	10.251	115.007	71	13.757	-	4.683	-
GUAYANA	133.609	18.819	108.814	10	2.106	-	3.860	-
CANARIAS DE VENEZUELA	258.693	15.697	139.277	2	643	-	103.104	30
DEL SUR	104.689	7.970	81.841	157	2.122	-	12.599	-
CENTRAL	105.179	14.172	76.421	828	1.367	-	12.391	-
NACIONAL DE CRÉDITO 1/_	104.807	6.123	73.466	4	1.250	-	23.964	-
BOLÍVAR	126.322	3.299	91.882	128	730	-	30.283	-
PLAZA	83.286	9.827	59.226	-	1.191	-	13.196	154
SOFITASA	104.323	35.976	60.055	12	2.548	-	5.732	-
PROVIVIENDA	60.976	3.805	47.781	2.006	1.231	-	6.153	-
TOTALBANK	83.270	354	68.104	7	96	-	14.709	-
BANVALOR	56.966	983	31.725	2	1.797	-	22.459	-
CONFEDERADO	47.068	9.889	30.762	-	3.118	-	3.299	-
ABN AMRO BANK	40.218	29	25.819	3.685	8.112	-	2.573	-
INVERUNIÓN	16.495	155	15.971	-	115	-	254	-
BANORTE 2/_	18.226	549	15.600	-	292	-	1.786	1
HELM BANK DE VENEZUELA	12.039	323	8.096	18	817	-	2.785	-
GALICIA DE VENEZUELA	4.976	335	2.547	1.087	318	-	689	-
INDUSTRIAL DE VENEZUELA	1.453.572	55.091	1.016.822	59	69.748	-	313.280	1.428
BANFOANDES 1/_	408.236	29.766	368.388	1.198	2.940	-	6.012	68
BANGENTE	2.170	2	1.279	732	157	-	-	-
BANINVEST	3.701	14	3.251	389	-	-	47	-
SOFIOCCIDENTE	1.724	3	1.169	478	-	-	74	-
FINANCORP	863	-	478	137	248	-	-	-
FEDERAL (Banco de Inversión)	285	-	2	280	3	-	-	-
FIVCA	1.237	-	20	1.217	-	-	-	-
INVERBANCO	42	-	24	18	-	-	-	-
B.H. ACTIVO	33	-	4	29	-	-	-	-
EMPRESARIAL (ANFICO)	568	1	219	348	-	-	-	-
MI CASA	111.381	17.764	78.909	3.176	2.783	-	8.749	-
CASA PROPIA	67.308	12.702	50.816	110	311	-	3.369	-
BANPLUS	29.687	735	28.613	60	31	-	248	-
FEDERAL (Fondo del Mercado Monetario)	925	-	-	591	334	-	-	-
PARTICIPACIONES VENCRED	5	-	-	5	-	-	-	-
BANCA UNIVERSAL Y BANCA COMERCIAL	12.499.109	1.319.106	8.723.047	33.587	740.122	35.949	1.649.375	2.077
Banca Universal	10.029.056	1.183.705	6.940.637	27.742	637.222	35.949	1.204.293	492
Banca Comercial	2.470.053	135.401	1.782.410	5.845	102.900	-	445.082	1.585
RESTO DEL SISTEMA BANCARIO	217.759	31.219	163.505	6.838	3.710	-	12.487	-
Banca de Inversión	7.810	17	4.920	2.501	251	-	121	-
Banca Hipotecaria	75	-	28	47	-	-	-	-
Empresas de Arrendamiento Financiero	568	1	219	348	-	-	-	-
Entidades de Ahorro y Préstamo	208.376	31.201	158.338	3.346	3.125	-	12.366	-
Fondos del Mercado Monetario	930	-	-	596	334	-	-	-
TOTAL SISTEMA BANCARIC	12.716.868	1.350.325	8.886.552	40.425	743.832	35.949	1.661.862	2.077
diciembre - 04	10.569.674	1.510.959	7.802.574	41.349	346.280	35.101	835.089	1.678
VARIACIÓN								
ABSOLUTA	2.147.194	(160.634)	1.083.978	(924)	397.552	848	826.773	399
RELATIVA	20,31	(10,63)	13,89	(2,23)	114,81	2,42	99,00	23,78

FUENTE: BALANCE GENERAL DE PUBLICACIÓN
GERENCIA GENERAL TÉCNICA - GERENCIA DE ESTADÍSTICAS Y PUBLICACIONES
1/_ Se transforma en BANCO UNIVERSAL a partir de diciembre 2004.
2/_ Antes BANCO NUEVO MUNDO

CUADRO Nº I - 62
SISTEMA BANCARIO
DISTRIBUCIÓN DE LA CARTERA DE INVERSIONES POR CUENTA, SEGÚN INSTITUTO
31-03-05
(Millones de Bolívares)

I N S T I T U T O	C A R T E R A D E I N V E R S I O N E S									I N V E R S I O N E S E N E M P R E S A S F I L I A L E S , A F I L I A D A S Y S U C U R S A L E S			
	T O T A L	C O L O C A C I O N E S E N E L B C V Y O P E R A C I O N E S I N T E R B A N C A R I A S	I N V E R S I O N E S E N T Í T U L O S V A L O R E						M E N O S P R O V I S I O N	T O T A L	I N V E R S I O N E S E N E M P R E S A S F I L I A L E S Y A F I L I A D A S	I N V E R S I O N E S E N S U C U R S A L E S	M E N O S P R O V I S I O N
			P A R A N E G O C I A R	D I S P O N I B L E S P A R A L A V E N T A	M A N T E N I D O H A S T A S U V E N C I M I E N T O	I N V E R S I O N E S D E D I S P O N I B I L I D A D R E S T R I N G I D A	O T R O S						
VENEZUELA	2.646.548	1.157.999	1.018	1.291.082	70.437	167.689	-	41.677	516.393	12.598	503.795	-	
BANESCO	4.441.182	676.166	-	1.947.744	1.754.849	56.044	6.379	-	109.800	11.131	99.222	553	
MERCANTIL	3.112.414	2.094.437	-	351.470	413.196	253.311	-	-	571.809	405.616	167.976	1.783	
PROVINCIAL	3.673.818	1.982.366	-	685.530	638.439	373.466	1.813	7.796	37.864	35.719	2.145	-	
OCCIDENTAL DE DESCUENTO	717.374	26.826	12.757	61.739	603.789	14.422	-	2.159	-	-	-	-	
CARIBE	88.657	19.680	-	4.855	-	64.122	-	-	147.910	151.068	-	3.158	
EXTERIOR	32.929	18.138	-	4.349	6.142	4.300	-	-	-	-	-	-	
FONDO COMÚN	647.405	477.707	-	48.574	-	120.550	1.157	583	9.838	9.838	-	-	
FEDERAL (Banco Comercial)	707.891	193.943	-	368.638	118.815	26.495	-	-	-	-	-	-	
CITIBANK	590.316	242.286	96.014	43.482	27.096	181.438	-	-	-	-	-	-	
VENEZOLANO DE CRÉDITO	320.139	244.992	-	11.997	36.145	27.005	-	-	19.691	5.643	14.076	28	
CARONÍ	780.238	238.000	24.527	-	517.494	217	-	-	40.105	40.105	-	-	
CORP BANCA	194.182	73.661	-	46.824	38.112	35.642	-	57	159.713	38.089	121.665	41	
BANCORO	490.224	16.500	-	205.437	263.117	5.170	-	-	-	-	-	-	
GUAYANA	481.817	43.700	-	-	437.781	236	100	-	-	-	-	-	
CANARIAS DE VENEZUELA	54.481	688	-	17.690	25.869	10.234	-	-	488	488	-	-	
DEL SUR	520.165	82.147	-	347.277	78.625	12.139	-	23	28.304	28.304	-	-	
CENTRAL	249.399	56.596	-	148.249	40.415	4.139	-	-	6.187	6.229	-	42	
NACIONAL DE CRÉDITO 1_/	253.229	40.850	95.479	100	8.750	108.050	-	-	-	-	-	-	
BOLÍVAR	77.809	18.750	45.172	-	12.887	1.000	-	-	-	-	-	-	
PLAZA	39.075	37.000	-	-	2.175	-	-	100	-	-	-	-	
SOFITASA	129.596	30.889	-	3.026	54.968	40.812	-	99	-	39	-	39	
PROVIVIENDA	110.783	49.071	28.081	2.712	9.399	21.520	-	-	-	106	-	106	
TOTALBANK	17.540	13.000	-	4.038	-	502	-	-	49.678	49.678	-	-	
BANVALOR	156.000	41.092	113.478	-	1.430	-	-	-	-	-	-	-	
CONFEDERADO	176.860	44.440	-	129.688	-	2.732	-	-	2.274	2.274	-	-	
ABN AMRO BANK	105.593	48.042	8.825	5.834	42.892	-	-	-	-	-	-	-	
INVERUNIÓN	121.704	67.530	-	14.556	30.531	9.087	-	-	1.976	1.976	-	-	
BANORTE 2_/	86.953	-	-	78.737	-	8.216	-	-	-	-	-	-	
HELM BANK DE VENEZUELA	19.676	-	3.415	16.056	5	200	-	-	-	-	-	-	
GALICIA DE VENEZUELA	20.541	4.059	-	-	16.482	-	-	-	-	-	-	-	
INDUSTRIAL DE VENEZUELA	1.267.365	139.030	59.976	749.989	166.927	2.064	150.339	960	518.741	102.423	416.318	-	
BANFOANDES 1_/	807.158	300.780	-	360.532	88.448	57.237	161	-	-	-	-	-	
BANGENTE	12.641	-	-	12.046	595	-	-	-	-	-	-	-	
BANINVEST	23.964	-	649	12.786	10.529	-	-	-	4.380	4.380	-	-	
SOFIOCCIDENTE	5.233	1.391	-	996	2.726	120	-	-	-	-	-	-	
FINANCORP	20.349	-	-	19.586	-	835	-	72	-	-	-	-	
FEDERAL (Banco de Inversión)	11.875	9.300	-	2.261	-	-	314	-	-	-	-	-	
FIVCA	13.839	6.114	7.000	725	-	-	-	-	-	-	-	-	
INVERBANCO	5.237	3.617	-	1.620	-	-	-	-	-	-	-	-	
B.H. ACTIVO	10.183	3.015	7.168	-	-	-	-	-	-	-	-	-	
EMPRESARIAL (ANFICO)	4.075	4.074	-	-	1	-	-	-	-	-	-	-	
MI CASA	233.288	13.984	-	53	218.718	533	-	-	78	78	-	-	
CASA PROPIA	198.555	823	-	116.749	74.729	1.613	4.641	-	-	-	-	-	
BANPLUS	114.667	35.705	3.558	5	62.478	12.921	-	-	-	-	-	-	
FEDERAL (Fondo del Mercado Monetario)	20.634	-	-	-	20.634	-	-	-	-	-	-	-	
PARTICIPACIONES VENCRED	6.338	6.338	-	-	-	-	-	-	-	-	-	-	
BANCA UNIVERSAL Y BANCA COMERCIAL	23.151.702	8.480.365	488.742	6.962.251	5.505.810	1.608.039	159.949	53.454	2.220.771	901.324	1.325.197	5.750	
Banca Universal	19.370.013	7.813.279	257.876	5.377.232	4.412.173	1.552.337	9.510	52.394	1.648.102	744.973	908.879	5.750	
Banca Comercial	3.781.689	667.086	230.866	1.585.019	1.093.637	55.702	150.439	1.060	572.669	156.351	416.318	-	
RESTO DEL SISTEMA BANCARIO	668.237	84.361	18.375	154.781	389.815	16.022	4.955	72	4.458	4.458	-	-	
Banca de Inversión	75.260	16.805	7.649	36.354	13.255	955	314	72	4.380	4.380	-	-	
Banca Hipotecaria	15.420	6.632	7.168	1.620	-	-	-	-	-	-	-	-	
Empresas de Arrendamiento Financiero	4.075	4.074	-	-	1	-	-	-	-	-	-	-	
Entidades de Ahorro y Préstamo	546.510	50.512	3.558	116.807	355.925	15.067	4.641	-	78	78	-	-	
Fondos del Mercado Monetario	26.972	6.338	-	-	20.634	-	-	-	-	-	-	-	
TOTAL SISTEMA BANCARIO	23.819.939	8.564.726	507.117	7.117.032	5.895.625	1.624.061	164.904	53.526	2.225.229	905.782	1.325.197	5.750	
diciembre - 04	19.512.690	7.061.946	462.101	5.030.558	5.303.380	1.650.597	56.136	52.028	2.119.194	887.668	1.237.234	5.708	
VARIACIÓN													
ABSOLUTA	4.307.249	1.502.780	45.016	2.086.474	592.245	(26.536)	108.768	1.498	106.035	18.114	87.963	42	
RELATIVA	22,07	21,28	9,74	41,48	11,17	(1,61)	193,76	2,88	5,00	2,04	7,11	0,74	

FUENTE: BALANCE GENERAL DE PUBLICACIÓN
GERENCIA GENERAL TÉCNICA - GERENCIA DE ESTADÍSTICAS Y PUBLICACIONES
1./ Se transforma en BANCO UNIVERSAL a partir de diciembre 2004.
2./ Antes BANCO NUEVO MUNDO

CUADRO Nº I - 63
SISTEMA BANCARIO
DISTRIBUCIÓN DE LA CARTERA DE CRÉDITOS POR CUENTA, SEGÚN INSTITUTO
31-03-05
(Millones de Bolívars)

I N S T I T U T O	C A R T E R A D E C R É D I T O S												
	TOTAL CARTERA DE CRÉDITOS	I N M O V I L I Z A D A									PROVISIÓN GENÉRICA PARA CARTERA DE CRÉDITOS	PROVISIÓN PARA CRÉDITOS ENTREGADOS A MICROEMPRESARIOS	MENOS TOTAL PROVISIÓN
		CRÉDITOS VIGENTES	PROVISIÓN PARA CRÉDITOS VIGENTES	CRÉDITOS REESTRUCTURADOS	PROVISIÓN PARA CRÉDITOS REESTRUCTURADOS	CRÉDITOS VENCIDOS	PROVISIÓN PARA CRÉDITOS VENCIDOS	CRÉDITOS EN LITIGIO	PROVISIÓN PARA CRÉDITOS EN LITIGIO				
VENEZUELA	3.672.006	3.684.225	5.784	18.138	5.272	28.634	7.828	930	-	37.319	3.718	59.921	
BANESCO	2.140.239	2.148.695	22.166	55.000	19.073	26.668	6.022	794	550	40.953	2.154	90.918	
MERCANTIL	3.283.308	3.353.833	9.468	10.567	3.017	34.523	12.166	7.830	4.572	90.785	3.437	123.445	
PROVINCIAL	2.659.755	2.714.743	4.878	7.185	3.290	18.883	19.756	6.693	5.932	50.009	3.884	87.749	
OCCIDENTAL DE DESCUENTO	1.852.928	1.882.963	10.682	4.619	4.619	42.925	35.223	4.733	4.733	18.782	8.273	82.312	
CARIBE	979.180	1.007.927	7.659	2.432	1.606	2.179	1.749	601	595	21.858	492	33.959	
EXTERIOR	1.244.695	1.258.069	263	414	70	1.385	280	616	366	13.936	874	15.789	
FONDO COMÚN	322.410	319.321	2.772	7.845	764	5.966	2.786	2.070	1.751	4.354	365	12.792	
FEDERAL (Banco Comercial)	328.893	342.962	10.817	-	-	4.988	4.226	2.189	2.167	3.501	535	21.246	
CITIBANK	451.745	458.733	8.427	6.952	695	5.322	5.322	243	243	4.818	-	19.505	
VENEZOLANO DE CRÉDITO	740.099	744.611	1.540	3.983	1.283	2.471	636	1.579	980	7.573	533	12.545	
CARONÍ	178.030	184.226	4.103	1.175	1.616	7.799	8.216	2.420	1.632	1.910	113	17.590	
CORP BANCA	432.887	430.053	988	10.979	4.226	6.785	3.853	22	22	5.612	251	14.952	
BANCORO	173.065	171.902	13	319	68	10.825	7.288	1.998	1.998	1.773	839	11.979	
GUAYANA	198.853	201.764	278	-	-	3.469	3.880	734	714	2.132	110	7.114	
CANARIAS DE VENEZUELA	576.259	581.473	8.821	-	-	13.056	3.352	2.190	2.146	5.795	346	20.460	
DEL SUR	90.971	92.643	-	268	-	2.392	2.544	-	-	1.788	-	4.332	
CENTRAL	219.686	218.045	5.088	4.023	-	11.301	5.011	4.374	5.510	2.448	-	18.057	
NACIONAL DE CRÉDITO 1_/	248.574	251.470	799	91	91	808	322	88	88	2.468	115	3.883	
BOLIVAR	369.060	371.826	-	1.377	159	4.203	3.775	524	524	3.784	628	8.870	
PLAZA	298.507	306.912	3.490	-	-	529	427	441	280	4.861	317	9.375	
SOFITASA	176.711	181.096	2.458	14	5	2.620	2.620	4.326	4.326	1.828	108	11.345	
PROVIVIENDA	191.390	191.391	546	3.528	19	1.469	484	683	683	3.797	152	5.681	
TOTALBANK	24.703	25.062	68	-	-	230	-	-	-	498	23	589	
BANVALOR	23.647	23.890	-	-	-	-	-	35	-	241	37	278	
CONFEDERADO	11.842	11.989	116	97	2	82	81	5	5	127	-	331	
ABN AMRO BANK	85.102	78.912	75	13.053	5.864	-	-	-	-	924	-	6.863	
INVERUNION	10.083	10.420	249	53	9	-	-	-	-	132	-	390	
BANORTE 2_/	53.298	53.299	352	-	-	1.572	382	149	149	760	79	1.722	
HELM BANK DE VENEZUELA	28.714	30.057	1.022	-	-	-	-	-	-	301	20	1.343	
GALICIA DE VENEZUELA	11.173	11.270	20	-	-	98	56	-	-	109	10	195	
INDUSTRIAL DE VENEZUELA	217.037	178.097	6.334	45.759	21.931	82.598	43.505	13.495	23.621	2.801	4.720	102.912	
BANFOANDES 1_/	190.132	193.538	1.363	2.121	528	2.442	1.128	2.990	2.530	4.937	473	10.959	
BANGENTE	24.477	24.988	-	63	-	481	-	-	-	-	1.055	1.055	
BANINVEST	3.511	3.230	66	4	1	513	131	-	-	38	-	236	
SOFOCCIDENTE	6.414	6.390	258	604	326	939	855	86	85	81	-	1.605	
FINANCORP	1.981	2.124	36	-	-	16	5	-	-	118	-	159	
FEDERAL (Banco de Inversión)	-	-	-	-	-	-	-	-	-	-	-	-	
FIVCA	37	49	5	-	-	104	104	80	80	7	-	196	
INVERBANCO	2.785	2.833	72	27	25	295	238	136	135	36	-	506	
B.H. ACTIVO	-	-	-	-	-	-	-	-	-	-	-	-	
EMPRESARIAL (ANFICO)	8.757	9.060	386	-	-	467	283	1.713	1.696	118	-	2.483	
MI CASA	221.591	214.189	-	-	-	21.055	11.538	1.492	1.311	2.214	82	15.145	
CASA PROPIA	121.215	122.662	1.317	918	105	1.785	923	1.595	1.639	1.565	196	5.745	
BANPLUS	71.934	71.870	161	568	5	445	62	92	55	709	49	1.041	
FEDERAL (Fondo del Mercado Monetario)	-	-	-	-	-	-	-	-	-	-	-	-	
PARTICIPACIONES VENCRED	15	16	-	-	-	-	-	-	-	1	-	1	
BANCA UNIVERSAL Y BANCA COMERCIAL	21.509.459	21.740.405	120.639	200.055	74.207	326.703	182.918	62.752	66.117	342.914	33.661	820.456	
Banca Universal	19.651.005	19.897.055	97.805	139.334	46.174	217.628	119.298	43.182	36.659	320.970	25.288	646.194	
Banca Comercial	1.858.454	1.843.350	22.834	60.721	28.033	109.075	63.620	19.570	29.458	21.944	8.373	174.262	
RESTO DEL SISTEMA BANCARIO	438.240	432.423	2.301	2.121	462	25.619	14.139	5.194	5.001	4.887	327	27.117	
Banca de Inversión	11.943	11.793	365	608	327	1.572	1.095	166	165	244	-	2.196	
Banca Hipotecaria	2.785	2.833	72	27	25	295	238	136	135	36	-	506	
Empresas de Arrendamiento Financiero	8.757	9.060	386	-	-	467	283	1.713	1.696	118	-	2.483	
Entidades de Ahorro y Préstamo	414.740	408.721	1.478	1.486	110	23.285	12.523	3.179	3.005	4.488	327	21.931	
Fondos del Mercado Monetario	15	16	-	-	-	-	-	-	-	1	-	1	
TOTAL SISTEMA BANCARIO	21.947.699	22.172.828	122.940	202.176	74.669	352.322	197.057	67.946	71.118	347.801	33.988	847.573	
diciembre - 04	21.682.405	21.869.799	135.987	266.715	80.969	319.331	191.570	72.376	62.285	344.668	30.337	845.816	
VARIACIÓN													
ABSOLUTA	265.294	303.029	(13.047)	(64.539)	(6.300)	32.991	5.487	(4.430)	8.833	3.133	3.651	1.757	
RELATIVA	1,22	1,39	(9,59)	(24,20)	(7,78)	10,33	2,86	(6,12)	14,18	0,91	12,03	0,21	

FUENTE: BALANCE GENERAL "FORMA E"
GERENCIA GENERAL TÉCNICA - GERENCIA DE ESTADÍSTICAS Y PUBLICACIONES
1./ Se transforma en BANCO UNIVERSAL a partir de diciembre 2004.
2./ Antes BANCO NUEVO MUNDO

CUADRO Nº I - 64
SISTEMA BANCARIO
NÚMERO DE CRÉDITOS Y SALDO DE LA CARTERA DE CRÉDITOS POR PLAZO DE VENCIMIENTO, SEGÚN INSTITUTO
31-03-05

I N S T I T U T O	C A R T E R A D E C R É D I T O S														
	T O T A L		Hasta 30 días		31 días a 60 días		61 días a 90 días		91 días a 180 días		181 días a 360 días		Mayores de 360 días		MENOS PROVISIÓN
	Número de Créditos	Saldo (Millones de Bs.)	Número de Créditos	Saldo (Millones de Bs.)	Número de Créditos	Saldo (Millones de Bs.)	Número de Créditos	Saldo (Millones de Bs.)	Número de Créditos	Saldo (Millones de Bs.)	Número de Créditos	Saldo (Millones de Bs.)	Número de Créditos	Saldo (Millones de Bs.)	
VENEZUELA	374.149	3.672.006	91.294	1.425.267	71.833	505.302	58.362	361.159	55.729	423.604	44.997	407.670	51.934	608.925	59.921
BANESCO	615.729	2.140.239	4.489	242.080	485	84.715	751	127.043	1.826	149.459	5.522	619.757	602.656	1.008.103	90.918
MERCANTIL	525.677	3.283.308	461.279	1.090.919	4.546	526.138	2.729	307.580	2.646	299.768	3.755	185.950	50.722	996.398	123.445
PROVINCIAL	504.965	2.659.755	400.424	1.004.699	17.954	311.032	11.624	244.117	15.906	229.027	20.010	274.244	39.047	684.385	87.749
OCCIDENTAL DE DESCUENTO	42.998	1.852.928	4.356	525.807	2.619	109.253	3.768	199.215	5.621	93.329	11.217	158.091	15.417	849.545	82.312
CARIBE	194.502	979.180	183.260	255.776	2.610	123.886	1.655	165.788	1.625	101.572	1.996	188.192	3.356	177.925	33.959
EXTERIOR	212.124	1.244.695	210.372	1.014.935	547	116.977	257	38.240	310	45.739	95	4.349	543	40.244	15.789
FONDO COMÚN	57.629	322.410	1.013	37.573	143	19.489	147	26.352	228	29.097	441	49.337	55.657	173.354	12.792
FEDERAL (Banco Comercial)	113.075	328.893	3.278	51.776	2.679	27.297	2.786	28.768	1.178	32.998	2.116	47.143	101.038	162.157	21.246
CITIBANK	81.639	451.745	77.615	466.684	458	474	310	374	203	198	261	261	2.792	3.259	19.505
VENEZOLANO DE CRÉDITO	24.175	740.099	20.761	440.798	597	86.227	333	43.900	337	47.851	469	39.114	1.678	94.754	12.545
CARONI	1.701	178.030	1.053	73.712	220	41.616	22	3.811	62	59.419	13	5.245	331	11.817	17.590
CORP BANCA	152.731	432.887	133.603	182.967	9.188	48.372	761	30.458	1.416	43.621	3.250	60.947	4.513	81.474	14.952
BANCORO	10.506	173.065	8.629	17.031	121	5.957	438	74.679	175	19.836	164	5.698	979	61.843	11.979
GUAYANA	12.026	198.853	5.560	21.345	1.042	9.755	566	36.099	370	47.147	1.564	61.882	2.924	29.739	7.114
CANARIAS DE VENEZUELA	12.793	576.259	4.911	151.912	3.918	170.921	646	52.839	1.635	113.644	875	41.932	808	65.471	20.460
DEL SUR	37.280	90.971	17.829	16.998	1.055	28	967	112	1.555	501	8.281	8.648	7.593	69.016	4.332
CENTRAL	20.014	219.686	14.622	213.615	3.992	10.546	355	1.592	291	2.700	365	1.945	389	7.345	18.057
NACIONAL DE CRÉDITO 1/_	911	248.574	125	46.183	83	25.655	103	25.749	141	37.661	295	73.459	164	43.750	3.883
BOLÍVAR	3.052	369.060	406	30.234	311	29.357	729	141.803	361	32.366	625	66.274	620	77.896	8.870
PLAZA	9.554	298.507	5.501	15.702	82	3.143	229	9.143	299	6.677	63	866	3.380	272.351	9.375
SOFITASA	37.513	176.711	34.588	108.279	189	3.513	108	7.440	94	1.088	185	3.963	2.349	63.773	11.345
PROVIVIENDA	21.560	191.390	21.130	196.076	213	237	66	114	40	255	51	209	60	180	5.681
TOTALBANK	1.293	24.703	21	1.149	9	477	7	5.414	28	1.470	56	5.972	1.172	10.810	589
BANVALOR	111	23.647	-	-	12	341	16	3.960	15	6.807	21	6.509	47	6.308	278
CONFEDERADO	6.030	11.842	99	1.891	44	1.341	58	1.879	31	607	26	229	5.772	6.226	331
ABN AMRO BANK	78	85.102	29	31.172	11	39.092	10	20.407	1	106	1	500	26	688	6.863
INVERUNION	84	10.083	1	10	2	268	1	25	11	631	4	263	65	9.276	390
BANORTE 2/_	4.030	53.298	433	6.472	22	2.165	13	297	19	1.793	3.338	33.042	205	11.251	1.722
HELM BANK DE VENEZUELA	397	28.714	4	130	57	6.636	70	5.257	115	11.061	52	2.235	99	4.738	1.343
GALICIA DE VENEZUELA	160	11.173	14	490	24	90	77	6.910	17	862	23	2.591	5	425	195
INDUSTRIAL DE VENEZUELA	42.568	217.037	2.998	106.297	24	777	44	2.960	81	1.316	811	13.441	38.610	195.158	102.912
BANFOANDES 1/_	35.518	190.132	30.316	93.866	1.852	30.725	1.225	23.334	1.044	40.536	762	7.960	319	4.670	10.959
BANGENTE	9.869	24.477	1.476	1.042	1.485	1.623	1.252	2.116	3.482	8.383	1.985	9.585	189	2.783	1.055
BANINVEST	96	3.511	25	993	14	304	10	905	1	1	7	16	39	1.528	236
SOFIOCCIDENTE	504	6.414	20	192	73	509	38	935	61	493	20	357	292	5.533	1.605
FINANCORP	36	1.981	2	16	-	-	1	13	1	17	1	150	31	1.944	159
FEDERAL (Banco de Inversión)	-	-	-	-	-	-	-	-	-	-	-	-	-	-	-
FIVCA	51	37	9	186	1	-	1	-	-	-	3	39	37	8	196
INVERBANCO	129	2.785	3	35	3	81	19	1.540	7	232	4	74	93	1.329	506
B.H. ACTIVO	-	-	-	-	-	-	-	-	-	-	-	-	-	-	-
EMPRESARIAL (ANFICO)	108	8.757	-	-	2	16	2	49	5	55	6	112	93	11.008	2.483
MI CASA	10.560	221.591	8.605	214.189	727	6.737	363	4.000	402	5.053	248	3.095	215	3.662	15.145
CASA PROPIA	6.083	121.215	5.774	123.580	67	438	67	533	84	814	3	35	88	1.560	5.745
BANPLUS	777	71.934	362	24.353	117	5.423	148	22.550	150	20.649	-	-	-	-	1.041
FEDERAL (Fondo del Mercado Monetario)	-	-	-	-	-	-	-	-	-	-	-	-	-	-	-
PARTICIPACIONES VENCRED	-	15	-	5	-	-	-	5	-	-	-	2	-	4	1
BANCA UNIVERSAL Y BANCA COMERCIAL	3.166.441	21.509.459	1.741.489	7.872.887	128.427	2.343.425	90.485	1.998.934	96.892	1.891.129	113.689	2.387.503	995.459	5.836.037	820.456
Banca Universal	2.953.608	19.651.005	1.713.040	7.588.146	122.502	2.215.106	84.189	1.659.217	90.709	1.719.069	102.840	2.131.273	840.328	4.984.388	646.194
Banca Comercial	212.833	1.858.454	28.449	284.741	5.925	128.319	6.296	339.717	6.183	172.060	10.849	256.230	155.131	851.649	174.262
RESTO DEL SISTEMA BANCARIO	18.344	438.240	14.800	363.549	1.004	13.508	649	30.530	711	27.314	292	3.880	888	26.576	27.117
Banca de Inversión	687	11.943	56	1.387	88	813	50	1.853	63	511	31	562	399	9.013	2.196
Banca Hipotecaria	129	2.785	3	35	3	81	19	1.540	7	232	4	74	93	1.329	506
Empresas de Arrendamiento Financiero	108	8.757	-	-	2	16	2	49	5	55	6	112	93	11.008	2.483
Entidades de Ahorro y Préstamo	17.420	414.740	14.741	362.122	911	12.598	578	27.083	636	26.516	251	3.130	303	5.222	21.931
Fondos del Mercado Monetario	-	15	-	5	-	-	-	5	-	-	-	2	-	4	1
TOTAL SISTEMA BANCARIO	3.184.785	21.947.699	1.756.289	8.236.436	129.431	2.356.933	91.134	2.029.464	97.603	1.918.443	113.981	2.391.383	996.347	5.862.613	847.573
diciembre - 04	2.745.765	21.682.405	1.327.044	8.606.409	128.723	2.553.521	87.080	1.797.982	99.868	1.949.393	107.546	2.156.954	995.504	5.463.962	845.816
VARIACIÓN															
ABSOLUTA	439.020	265.294	429.245	(369.973)	708	(196.588)	4.054	231.482	(2.265)	(30.950)	6.435	234.429	843	398.651	1.757
RELATIVA	15,99	1,22	32,35	(4,30)	0,55	(7,70)	4,66	12,87	(2,27)	(1,59)	5,98	10,87	0,08	7,30	0,21

FUENTE: FORMULARIO PT-SBIF-035

GERENCIA GENERAL TÉCNICA - GERENCIA DE ESTADÍSTICAS Y PUBLICACIONES

1/_ Se transforma en BANCO UNIVERSAL a partir de diciembre 2004.

2/_ Antes BANCO NUEVO MUNDO

CUADRO Nº I - 65
SISTEMA BANCARIO
CARTERA DE CRÉDITOS Y VARIACIÓN ABSOLUTA Y RELATIVA, SEGÚN ACTIVIDAD ECONÓMICA
marzo 2005 - diciembre 2004

ACTIVIDAD ECONÓMICA	CARTERA DE CRÉDITOS											
	TOTAL SISTEMA BANCARIO				BANCA UNIVERSAL Y BANCA COMERCIAL				RESTO DEL SISTEMA BANCARIO			
	(Millones de Bs.)		VARIACIÓN		(Millones de Bs.)		VARIACIÓN		(Millones de Bs.)		VARIACIÓN	
	marzo - 05	diciembre - 04	Absoluta	Relativa	marzo - 05	diciembre - 04	Absoluta	Relativa	marzo - 05	diciembre - 04	Absoluta	Relativa
AGRÍCOLA, PESQUERA Y FORESTAL	3.198.953	3.047.388	151.565	4,97	3.195.373	3.045.187	150.186	4,93	3.580	2.201	1.379	62,65
EXPLOTACIÓN DE MINAS E HIDROCARBUROS	353.858	308.615	45.243	14,66	353.858	308.615	45.243	14,66	-	-	-	-
INDUSTRIA MANUFACTURERA	3.706.013	3.517.670	188.343	5,35	3.691.538	3.502.419	189.119	5,40	14.475	15.251	(776)	(5,09)
ELECTRICIDAD, GAS Y AGUA	492.228	333.528	158.700	47,58	489.289	331.518	157.771	47,59	2.939	2.010	929	46,22
CONSTRUCCIÓN	1.276.581	1.194.220	82.361	6,90	1.246.733	1.165.637	81.096	6,96	29.848	28.583	1.265	4,43
COMERCIO MAYOR Y DETAL, RESTAURANTES Y HOTELES	5.193.548	5.147.925	45.623	0,89	4.911.136	4.887.367	23.769	0,49	282.412	260.558	21.854	8,39
TRANSPORTE, ALMACENAMIENTO Y COMUNICACIONES	542.892	519.422	23.470	4,52	541.144	517.520	23.624	4,56	1.748	1.902	(154)	(8,10)
ESTABL.FINANC., SEG., BIENES INMUEB Y SERV.PREST. EMPR.	5.108.221	4.871.331	236.890	4,86	5.045.925	4.821.158	224.767	4,66	62.296	50.173	12.123	24,16
SERVICIOS COMUNALES, SOCIALES Y PERSONALES	2.200.318	2.293.751	(93.433)	(4,07)	2.194.589	2.285.988	(91.399)	(4,00)	5.729	7.763	(2.034)	(26,20)
ACTIVIDADES NO BIEN ESPECIFICADAS	722.660	1.294.371	(571.711)	(44,17)	660.330	1.236.473	(576.143)	(46,60)	62.330	57.898	4.432	7,65
MENOS PROVISIÓN	847.573	845.816	1.757	0,21	820.456	818.034	2.422	0,30	27.117	27.782	(665)	(2,39)
T O T A L	21.947.699	21.682.405	265.294	1,22	21.509.459	21.283.848	225.611	1,06	438.240	398.557	39.683	9,96
ESTABL.FINANC., SEG., BIENES INMUEB Y SERV.PREST. EMPR.												
CRÉDITOS AL CONSUMO	3.250.069	2.881.620	368.449	12,79	3.198.544	2.842.128	356.416	12,54	51.525	39.492	12.033	30,47
Vehículos	876.139	699.846	176.293	25,19	853.898	682.813	171.085	25,06	22.241	17.033	5.208	30,58
Tarjetas de Créditos	2.168.027	1.989.109	178.918	8,99	2.158.142	1.980.265	177.877	8,98	9.885	8.844	1.041	11,77
Otros 1./	205.903	192.665	13.238	6,87	186.504	179.050	7.454	4,16	19.399	13.615	5.784	42,48
PRÉSTAMOS HIPOTECARIOS	543.426	581.757	(38.331)	(6,59)	532.737	571.084	(38.347)	(6,71)	10.689	10.673	16	0,15
OTROS CRÉDITOS 2./	1.314.726	1.407.954	(93.228)	(6,62)	1.314.644	1.407.946	(93.302)	(6,63)	82	8	74	925,00
T O T A L	5.108.221	4.871.331	236.890	4,86	5.045.925	4.821.158	224.767	4,66	62.296	50.173	12.123	24,16

FUENTE: FORMULARIO SBIF-026

GERENCIA GENERAL TÉCNICA - GERENCIA DE ESTADÍSTICAS Y PUBLICACIONES

1./ Se refiere a productos tales como Créditos en Cuentas Corrientes.

2./ Alquiler y Arrendamiento de Inmuebles, Maquinaria y Equipos, Servicios Técnicos y Profesionales.

CUADRO Nº I - 66
SISTEMA BANCARIO
CARTERA AGRÍCOLA CLASIFICADA POR SUBSECTOR, SEGÚN INSTITUTO
31-03-05
(Millones de Bolívars)

I N S T I T U T O	C A R T E R A A G R Í C O L A				
	T O T A L	S U B S E C T O R			
		A N I M A L	V E G E T A L	F O R E S T A L	P E S Q U E R O
VENEZUELA	499.872	199.616	295.293	-	4.963
BANESCO 1./	280.334	79.839	181.573	140	18.782
MERCANTIL	545.617	250.298	264.308	1.235	29.776
PROVINCIAL	451.824	73.358	378.466	-	-
OCCIDENTAL DE DESCUENTO	237.703	184.219	45.438	-	8.046
CARIBE	162.491	48.534	113.309	300	348
EXTERIOR	175.157	20.327	153.640	-	1.190
FONDO COMÚN	47.839	22.385	25.454	-	-
FEDERAL (Banco Comercial)	43.231	17.173	24.108	1.950	-
CITIBANK	57.944	23.799	29.145	5.000	-
VENEZOLANO DE CRÉDITO 2./	87.032	47.135	33.782	6.040	75
CARONÍ	22.846	17.714	4.921	133	78
CORP BANCA	71.078	15.896	55.182	-	-
BANCORO	31.364	31.364	-	-	-
GUAYANA	13.075	9.788	2.931	337	19
CANARIAS DE VENEZUELA	40.088	16.149	23.939	-	-
DEL SUR 3./	11.316	5.205	4.911	-	1.200
CENTRAL	30.071	18.415	11.656	-	-
NACIONAL DE CRÉDITO 4./	41.682	16.431	23.150	761	1.340
BOLÍVAR	25.353	505	22.630	1.000	1.218
PLAZA	39.976	18.900	21.076	-	-
SOFITASA	20.991	20.991	-	-	-
PROVIVIENDA 5./	12.648	4.902	7.746	-	-
TOTALBANK 6./	1.016	836	180	-	-
BANVALOR	2.430	2.430	-	-	-
CONFEDERADO	1.746	1.027	719	-	-
ABN AMRO BANK 4./	4.126	4.126	-	-	-
INVERUNIÓN	800	134	666	-	-
BANORTE 7./	5.786	4.278	1.505	3	-
HELM BANK DE VENEZUELA	4.890	3.186	1.704	-	-
GALICIA DE VENEZUELA	1.586	1.586	-	-	-
INDUSTRIAL DE VENEZUELA	23.039	10.730	11.448	600	261
BANFOANDES 4./	72.882	72.882	-	-	-
BANGENTE	-	-	-	-	-
BANINVEST	-	-	-	-	-
SOFIOCCIDENTE	-	-	-	-	-
FINANCORP	-	-	-	-	-
FEDERAL (Banco de Inversión)	-	-	-	-	-
FIVCA	-	-	-	-	-
INVERBANCO	-	-	-	-	-
B.H. ACTIVO	-	-	-	-	-
EMPRESARIAL (ANFICO)	-	-	-	-	-
MI CASA	-	-	-	-	-
CASA PROPIA	-	-	-	-	-
BANPLUS	-	-	-	-	-
FEDERAL (Fondo del Mercado Monetario)	-	-	-	-	-
PARTICIPACIONES VENCRED	-	-	-	-	-
BANCA UNIVERSAL Y BANCA COMERCIAL	3.067.833	1.244.158	1.738.880	17.499	67.296
Banca Universal	2.869.415	1.138.095	1.651.913	13.609	65.798
Banca Comercial	198.418	106.063	86.967	3.890	1.498
RESTO DEL SISTEMA BANCARIO	-	-	-	-	-
Banca de Inversión	-	-	-	-	-
Banca Hipotecaria	-	-	-	-	-
Empresas de Arrendamiento Financiero	-	-	-	-	-
Entidades de Ahorro y Préstamo	-	-	-	-	-
Fondos del Mercado Monetario	-	-	-	-	-
TOTAL SISTEMA BANCARIO	3.067.833	1.244.158	1.738.880	17.499	67.296
diciembre - 04	2.952.552	1.187.938	1.689.559	16.009	59.046
VARIACIÓN					
ABSOLUTA	115.281	56.220	49.321	1.490	8.250
RELATIVA	3,90	4,73	2,92	9,31	13,97

FUENTE: FORMULARIO PM-SBIF023

GERENCIA GENERAL TÉCNICA - GERENCIA DE ESTADÍSTICAS Y PUBLICACIONES

1./ No Cuadra con Balance Publicación por no incluir en el mismo Fianza Agrícola por Bs. 374 millones

2./ No cuadra con Balance Publicación por no incluir Bono en Prenda Agrícola por Bs. 8.862 millones

3./ No Cuadra con Balance Publicación por no incluir 5 reportos en Bolsa Agrícola por Bs. 1.989 millones

4./ Se transforma en BANCO UNIVERSAL a partir de diciembre 2004.

5./ No cuadra con Balance Publicación por no incluir compra de Títulos Valores afectos a reporto en Bolsa Agrícola por Bs. 3.099 millones

6./ No Cuadra con Balance Publicación por no incluir 2 reportos en Bolsa Agrícola por Bs. 502 millones

7./ Antes BANCO NUEVO MUNDO

CUADRO Nº I - 67
SISTEMA BANCARIO
CARTERA AGRÍCOLA CLASIFICADA POR SITUACIÓN DEL CRÉDITO, SEGÚN INSTITUTO
31-03-05
(Millones de Bolívares)

I N S T I T U T O		CARTERA AGRÍCOLA				
		TOTAL	SITUACIÓN DEL CRÉDITO			
			VIGENTE	REESTRUCTURADA	I N M O V I L I Z A D A	
TOTAL	VENCIDA	EN LITIGIO				
VENEZUELA	499.872	496.199	2.721	952	952	-
BANESCO 1_/	280.334	276.458	292	3.584	3.079	505
MERCANTIL	545.617	542.214	-	3.403	3.135	268
PROVINCIAL	451.824	450.575	419	830	558	272
OCCIDENTAL DE DESCUENTO	237.703	228.223	-	9.480	9.475	5
CARIBE	162.491	162.177	155	159	127	32
EXTERIOR	175.157	175.144	13	-	-	-
FONDO COMÚN	47.839	47.406	206	227	153	74
FEDERAL (Banco Comercial)	43.231	43.045	-	186	186	-
CITIBANK	57.944	57.933	-	11	11	-
VENEZOLANO DE CRÉDITO 2_/	87.032	87.032	-	-	-	-
CARONÍ	22.846	22.845	-	1	1	-
CORP BANCA	71.078	70.347	448	283	283	-
BANCORO	31.364	29.017	-	2.347	2.327	20
GUAYANA	13.075	13.009	-	66	66	-
CANARIAS DE VENEZUELA	40.088	39.598	-	490	425	65
DEL SUR 3_/	11.316	10.896	-	420	420	-
CENTRAL	30.071	29.560	-	511	511	-
NACIONAL DE CRÉDITO 4_/	41.682	41.682	-	-	-	-
BOLÍVAR	25.353	25.111	25	217	127	90
PLAZA	39.976	39.971	-	5	5	-
SOFITASA	20.991	20.900	-	91	91	-
PROVIVIENDA 5_/	12.648	12.648	-	-	-	-
TOTALBANK 6_/	1.016	1.016	-	-	-	-
BANVALOR	2.430	2.430	-	-	-	-
CONFEDERADO	1.746	1.746	-	-	-	-
ABN AMRO BANK 4_/	4.126	4.126	-	-	-	-
INVERUNIÓN	800	790	10	-	-	-
BANORTE 7_/	5.786	5.779	-	7	7	-
HELM BANK DE VENEZUELA	4.890	4.890	-	-	-	-
GALICIA DE VENEZUELA	1.586	1.586	-	-	-	-
INDUSTRIAL DE VENEZUELA	23.039	14.954	23	8.062	7.972	90
BANFOANDES 4_/	72.882	71.281	339	1.262	825	437
BANGENTE	-	-	-	-	-	-
BANINVEST	-	-	-	-	-	-
SOFIOCCIDENTE	-	-	-	-	-	-
FINANCORP	-	-	-	-	-	-
FEDERAL (Banco de Inversión)	-	-	-	-	-	-
FIVCA	-	-	-	-	-	-
INVERBANCO	-	-	-	-	-	-
B.H. ACTIVO	-	-	-	-	-	-
EMPRESARIAL (ANFICO)	-	-	-	-	-	-
MI CASA	-	-	-	-	-	-
CASA PROPIA	-	-	-	-	-	-
BANPLUS	-	-	-	-	-	-
FEDERAL (Fondo del Mercado Monetario)	-	-	-	-	-	-
PARTICIPACIONES VENCRED	-	-	-	-	-	-
BANCA UNIVERSAL Y BANCA COMERCIAL	3.067.833	3.030.588	4.651	32.594	30.736	1.858
Banca Universal	2.869.415	2.843.118	4.593	21.704	20.046	1.658
Banca Comercial	198.418	187.470	58	10.890	10.690	200
RESTO DEL SISTEMA BANCARIO	-	-	-	-	-	-
Banca de Inversión	-	-	-	-	-	-
Banca Hipotecaria	-	-	-	-	-	-
Empresas de Arrendamiento Financiero	-	-	-	-	-	-
Entidades de Ahorro y Préstamo	-	-	-	-	-	-
Fondos del Mercado Monetario	-	-	-	-	-	-
TOTAL SISTEMA BANCARIO	3.067.833	3.030.588	4.651	32.594	30.736	1.858
diciembre - 04	2.952.552	2.913.446	5.139	33.967	31.654	2.313
VARIACIÓN						
ABSOLUTA	115.281	117.142	(488)	(1.373)	(918)	(455)
RELATIVA	3,90	4,02	(9,50)	(4,04)	(2,90)	(19,67)

FUENTE: FORMULARIO PM-SBIF023

GERENCIA GENERAL TÉCNICA - GERENCIA DE ESTADÍSTICAS Y PUBLICACIONES

1_/ No Cuadra con Balance Publicación por no incluir en el mismo Fianza Agrícola por Bs. 374 millones

2_/ No cuadra con Balance Publicación por no incluir Bono en Prenda Agrícola por Bs. 8.862 millones

3_/ No Cuadra con Balance Publicación por no incluir 5 reportos en Bolsa Agrícola por Bs. 1.989 millones

4_/ Se transforma en BANCO UNIVERSAL a partir de diciembre 2004.

5_/ No cuadra con Balance Publicación por no incluir compra de Títulos Valores afectos a reporte en Bolsa Agrícola por Bs. 3.099 millones

6_/ No Cuadra con Balance Publicación por no incluir 2 reportos en Bolsa Agrícola por Bs. 502 millones

7_/ Antes BANCO NUEVO MUNDO

CUADRO Nº I - 68
SISTEMA BANCARIO
NÚMERO DE CRÉDITOS Y MONTO OTORGADO AL SECTOR AGRÍCOLA POR SUB SECTOR, SEGÚN INSTITUTO
01-01-2005 AL 31-03-2005
(Millones de Bolívares)

I N S T I T U T O	S U B - S E C T O R											
	VEGETAL		ANIMAL		PESQUERO		FORESTAL		SERVICIOS		TOTAL	
	N° CRÉDITOS	MONTO	N° CRÉDITOS	MONTO	N° CRÉDITOS	MONTO	N° CRÉDITOS	MONTO	N° CRÉDITOS	MONTO	N° CRÉDITOS	MONTO
VENEZUELA	215	17.018	598	36.718	-	-	-	-	255	123.509	1.068	177.245
BANESCO	85	42.849	71	14.006	3	300	-	-	50	9.676	209	66.831
MERCANTIL	211	52.630	372	37.116	8	259	-	-	168	42.584	759	132.588
PROVINCIAL	339	107.378	408	39.816	2	650	-	-	22	10.388	771	158.232
OCCIDENTAL DE DESCUENTO	7	38.852	52	16.081	3	1.395	-	-	21	7.606	83	63.934
CARIBE	125	58.374	161	15.551	2	545	1	300	-	-	289	74.770
EXTERIOR	80	26.209	60	9.111	-	-	-	-	37	41.963	177	77.282
FONDO COMÚN	11	3.268	19	4.300	1	250	-	-	41	5.604	72	13.423
FEDERAL (Banco Comercial)	-	-	12	809	-	-	-	-	14	12.573	26	13.381
CITIBANK	-	-	4	618	-	-	-	-	-	-	4	618
VENEZOLANO DE CRÉDITO	10	7.907	37	4.256	-	-	2	4.040	8	9.311	57	25.513
CARONÍ	-	-	3	6.295	-	-	-	-	-	-	3	6.295
CORP BANCA	46	9.582	22	3.123	-	-	-	-	7	1.111	75	13.816
BANCORO	7	52	86	7.097	-	-	-	-	31	861	124	8.010
GUAYANA	7	1.908	-	-	-	-	-	-	2	2.004	9	3.911
CANARIAS DE VENEZUELA	23	6.086	12	6.564	1	10	-	-	-	-	36	12.660
DEL SUR	3	1.300	7	1.411	-	-	-	-	2	815	12	3.526
CENTRAL	13	2.975	29	3.602	-	-	-	-	-	-	42	6.577
NACIONAL DE CRÉDITO 1/_	32	20.653	3	1.121	2	1.800	-	-	-	-	37	23.574
BOLÍVAR	13	5.143	29	4.257	-	-	1	550	9	2.980	52	12.930
PLAZA	26	2.358	9	2.287	-	-	-	-	22	3.494	57	8.139
SOFITASA	6	1.743	16	6.088	-	-	-	-	10	3.166	32	10.996
PROVIVIENDA	7	2.740	12	4.104	-	-	-	-	5	540	24	7.384
TOTALBANK	1	180	1	100	-	-	-	-	1	55	3	335
BANVALOR	-	-	3	2.400	-	-	-	-	-	-	3	2.400
CONFEDERADO	-	-	9	2.067	-	-	-	-	-	-	9	2.067
ABN AMRO BANK	-	-	-	-	-	-	-	-	-	-	-	-
INVERUNION	11	496	2	90	-	-	-	-	1	45	14	631
BANORTE 2/_	1	125	13	1.933	-	-	-	-	-	-	14	2.058
HELM BANK DE VENEZUELA	5	410	24	2.027	-	-	-	-	4	200	33	2.637
GALICIA DE VENEZUELA	-	-	4	1.100	-	-	-	-	-	-	4	1.100
INDUSTRIAL DE VENEZUELA	-	-	-	-	-	-	-	-	-	-	-	-
BANFOANDES 1/_	20	2.670	166	9.849	-	-	-	-	81	5.171	267	17.689
BANGENTE	-	-	-	-	-	-	-	-	-	-	-	-
BANINVEST	-	-	-	-	-	-	-	-	-	-	-	-
SOFIOCCIDENTE	-	-	-	-	-	-	-	-	-	-	-	-
FINANCORP	-	-	-	-	-	-	-	-	-	-	-	-
FEDERAL (Banco de Inversión)	-	-	-	-	-	-	-	-	-	-	-	-
FIVCA	-	-	-	-	-	-	-	-	-	-	-	-
INVERBANCO	-	-	-	-	-	-	-	-	-	-	-	-
B.H. ACTIVO	-	-	-	-	-	-	-	-	-	-	-	-
EMPRESARIAL (ANFICO)	-	-	-	-	-	-	-	-	-	-	-	-
MI CASA	-	-	-	-	-	-	-	-	-	-	-	-
CASA PROPIA	-	-	-	-	-	-	-	-	-	-	-	-
BANPLUS	-	-	-	-	-	-	-	-	-	-	-	-
FEDERAL (Fondo del Mercado Monetario)	-	-	-	-	-	-	-	-	-	-	-	-
PARTICIPACIONES VENCRED	-	-	-	-	-	-	-	-	-	-	-	-
BANCA UNIVERSAL Y BANCA COMERCIAL	1.304	412.904	2.244	243.896	22	5.209	4	4.890	791	283.654	4.365	950.552
Banca Universal	1.233	402.233	2.052	219.731	22	5.209	3	4.340	707	261.443	4.017	892.954
Banca Comercial	71	10.671	192	24.165	-	-	1	550	84	22.211	348	57.598
RESTO DEL SISTEMA BANCARIO	-	-	-	-	-	-	-	-	-	-	-	-
Banca de Inversión	-	-	-	-	-	-	-	-	-	-	-	-
Banca Hipotecaria	-	-	-	-	-	-	-	-	-	-	-	-
Empresas de Arrendamiento Financiero	-	-	-	-	-	-	-	-	-	-	-	-
Entidades de Ahorro y Préstamo	-	-	-	-	-	-	-	-	-	-	-	-
Fondos del Mercado Monetario	-	-	-	-	-	-	-	-	-	-	-	-
TOTAL SISTEMA BANCARIO	1.304	412.904	2.244	243.896	22	5.209	4	4.890	791	283.654	4.365	950.552

FUENTE: FORMULARIO SBIF 047
GERENCIA GENERAL TÉCNICA - GERENCIA DE ESTADÍSTICAS Y PUBLICACIONES
1/_ Se transforma en BANCO UNIVERSAL a partir de diciembre 2004.
2/_ Antes BANCO NUEVO MUNDO

CUADRO Nº I - 69
SISTEMA BANCARIO
NÚMERO DE CRÉDITOS Y MONTO OTORGADO AL SECTOR AGRÍCOLA POR SUB SECTOR, SEGÚN REGIÓN Y ENTIDAD FEDERAL
01-01-2005 AL 31-03-05
(Millones de Bolívares)

REGIÓN *****	SUB - SECTOR											
	VEGETAL		ANIMAL		PESQUERO		FORESTAL		SERVICIOS		TOTAL	
	Nº CRÉDITOS	MONTO	Nº CRÉDITOS	MONTO	Nº CRÉDITOS	MONTO	Nº CRÉDITOS	MONTO	Nº CRÉDITOS	MONTO	Nº CRÉDITOS	MONTO
CAPITAL	149	146.065	187	42.862	5	2.900	4	4.890	80	48.881	425	245.597
MIRANDA	112	82.834	131	26.234	3	2.800	2	850	55	29.771	303	142.489
DISTRITO CAPITAL	37	63.230	56	16.627	2	100	2	4.040	25	19.111	122	103.108
VARGAS	-	-	-	-	-	-	-	-	-	-	-	-
CENTRAL	102	58.717	213	31.236	-	-	-	-	91	65.831	406	155.785
ARAGUA	72	41.039	91	19.039	-	-	-	-	68	42.928	231	103.006
CARABOBO	18	15.593	89	9.338	-	-	-	-	20	22.624	127	47.555
COJEDES	12	2.085	33	2.860	-	-	-	-	3	280	48	5.225
LOS LLANOS	247	58.556	306	23.173	-	-	-	-	174	34.477	727	116.206
APURE	10	1.360	93	5.804	-	-	-	-	13	521	116	7.685
GUARICO	237	57.196	213	17.370	-	-	-	-	161	33.956	611	108.521
CENTRO OCCIDENTAL	681	138.745	538	48.579	3	300	-	-	232	107.204	1.454	294.827
YARACUY	9	763	38	3.329	-	-	-	-	15	1.407	62	5.498
LARA	188	28.289	276	29.033	-	-	-	-	55	9.178	519	66.499
PORTUGUESA	481	109.677	141	9.612	-	-	-	-	142	95.684	764	214.973
FALCÓN	3	17	83	6.605	3	300	-	-	20	936	109	7.858
ZULIANA	10	717	224	35.282	3	645	-	-	78	11.024	315	47.669
ZULIA	10	717	224	35.282	3	645	-	-	78	11.024	315	47.669
LOS ANDES	98	7.854	651	46.517	-	-	-	-	107	10.828	856	65.198
BARINAS	10	883	313	24.300	-	-	-	-	25	2.509	348	27.692
MÉRIDA	65	5.538	88	7.350	-	-	-	-	21	2.166	174	15.053
TÁCHIRA	13	520	223	11.047	-	-	-	-	45	4.401	281	15.966
TRUJILLO	10	914	27	3.820	-	-	-	-	16	1.752	53	6.486
NOR - ORIENTAL	10	1.535	81	11.782	10	1.354	-	-	15	1.571	116	16.242
ANZOATEGUI	5	372	52	8.068	-	-	-	-	4	144	61	8.584
MONAGAS	3	900	26	3.504	-	-	-	-	1	500	30	4.904
SUCRE	2	263	3	210	10	1.354	-	-	10	927	25	2.753
INSULAR	1	15	6	1.150	1	10	-	-	-	-	8	1.175
NUEVA ESPARTA	1	15	6	1.150	1	10	-	-	-	-	8	1.175
DEPENDENCIAS FEDERALES	-	-	-	-	-	-	-	-	-	-	-	-
GUAYANA	6	702	38	3.315	-	-	-	-	14	3.839	58	7.854
BOLÍVAR	6	702	36	3.202	-	-	-	-	14	3.839	56	7.742
DELTA AMACURO	-	-	2	113	-	-	-	-	-	-	2	113
AMAZONAS	-	-	-	-	-	-	-	-	-	-	-	-
T O T A L	1.304	412.904	2.244	243.896	22	5.209	4	4.890	791	283.654	4.365	950.552

FUENTE: FORMULARIO SBIF 047

GERENCIA GENERAL TÉCNICA - GERENCIA DE ESTADÍSTICAS Y PUBLICACIONES

CUADRO Nº I - 70
SISTEMA BANCARIO
NÚMERO DE CRÉDITOS Y MONTO OTORGADO AL SECTOR AGRÍCOLA POR REGIÓN ADMINISTRATIVA Y ENTIDAD FEDERAL, SEGÚN SUBSECTOR Y RUBRO
REGIÓN CAPITAL
01-01-2005 AL 31-03-05
(MILLONES DE BOLÍVARES)

1/7

SUBSECTOR / RUBRO	REGIÓN CAPITAL							
	MIRANDA		DISTRITO CAPITAL		VARGAS		TOTAL	
	Nº CRÉDITOS	MONTO	Nº CRÉDITOS	MONTO	Nº CRÉDITOS	MONTO	Nº CRÉDITOS	MONTO
VEGETAL	112	82.834	37	63.230	-	-	149	146.065
MAÍZ	22	38.421	10	40.346	-	-	32	78.768
MAÍZ AMARILLO (PARA SEMILLA)	11	4.648	2	4.130	-	-	13	8.778
ARROZ	25	2.159	9	5.820	-	-	34	7.979
SORGO	11	6.310	2	51	-	-	13	6.361
SORGO (PARA SEMILLA)	1	150	-	-	-	-	1	150
CEBOLLA	4	968	-	-	-	-	4	968
CALABACÍN	1	450	-	-	-	-	1	450
PIMENTÓN	1	1.400	-	-	-	-	1	1.400
PAPA	1	220	-	-	-	-	1	220
PLÁTANO	-	-	1	61	-	-	1	61
CAMBUR (CUYAGO GUINEO)	-	-	1	150	-	-	1	150
LIMÓN	1	100	-	-	-	-	1	100
ZÁBILA (ALOE VERA)	1	200	-	-	-	-	1	200
GIRASOL	3	7.829	-	-	-	-	3	7.829
AJONJOLÍ	-	-	2	2.500	-	-	2	2.500
ALGODÓN (PARA SEMILLA)	1	1.000	-	-	-	-	1	1.000
FLORES	1	33	-	-	-	-	1	33
SEMILLAS DE HORTALIZAS	2	725	-	-	-	-	2	725
CAFÉ	11	4.258	5	6.750	-	-	16	11.008
CAÑA DE AZÚCAR	15	13.964	5	3.422	-	-	20	17.386
ANIMAL	131	26.234	56	16.627	-	-	187	42.862
GANADO BOVINO	31	5.698	9	1.773	-	-	40	7.471
BECERROS	-	-	1	110	-	-	1	110
MAUTES	44	3.493	12	1.598	-	-	56	5.091
NOVILLOS	8	987	9	1.112	-	-	17	2.099
TOROS	1	9	-	-	-	-	1	9
GANADO OVINO	-	-	2	17	-	-	2	17
CABALLOS	1	60	-	-	-	-	1	60
GANADO PORCINO	3	959	4	4.833	-	-	7	5.792
POLLO (PARA ENGORDE)	3	372	-	-	-	-	3	372
GALLINAS	-	-	1	1.200	-	-	1	1.200
PAVOS	6	130	1	50	-	-	7	180
MAUTAS	1	100	-	-	-	-	1	100
NOVILLAS	11	1.891	2	98	-	-	13	1.989
VACAS	7	578	2	920	-	-	9	1.498
BÚFALO	3	1.515	2	75	-	-	5	1.590
LECHE CRUDA	6	8.522	4	1.557	-	-	10	10.078
QUESO	-	-	2	600	-	-	2	600
LECHE CARNE	1	300	1	10	-	-	2	310
PASTO	3	1.225	2	230	-	-	5	1.455
LECHE Y CARNE	2	395	2	2.445	-	-	4	2.840
PESQUERO	3	2.800	2	100	-	-	5	2.900
PESCADOS FRESCO O ENFRIADOS	3	2.800	-	-	-	-	3	2.800
CAMARONES Y LANGOSTINOS	-	-	2	100	-	-	2	100
FORESTAL	2	850	2	4.040	-	-	4	4.890
FORESTAL	2	850	2	4.040	-	-	4	4.890
SERVICIOS	55	29.771	25	19.111	-	-	80	48.881
INFRAESTRUCTURA, MANTENIMIENTO	13	12.300	2	102	-	-	15	12.402
MAQUINARIA	12	1.902	4	547	-	-	16	2.449
SERVICIOS AGRÍCOLAS	5	1.120	-	-	-	-	5	1.120
INSUMOS AGRÍCOLAS	1	200	1	3.000	-	-	2	3.200
CAPITAL DE TRABAJO	24	14.249	18	15.462	-	-	42	29.710
TOTAL	303	142.489	122	103.108	-	-	425	245.597

FUENTE: FORMULARIO SBIF 047

GERENCIA GENERAL TÉCNICA - GERENCIA DE ESTADÍSTICAS Y PUBLICACIONES

NOTA: SOLO INCLUYE EL SUBSECTOR Y RUBRO CON MOVIMIENTO EN LA REGIÓN.

CUADRO Nº I - 70
SISTEMA BANCARIO
NÚMERO DE CRÉDITOS Y MONTO OTORGADO AL SECTOR AGRÍCOLA POR REGIÓN ADMINISTRATIVA Y ENTIDAD FEDERAL, SEGÚN SUBSECTOR Y RUBRO
REGION CENTRAL
01-01-2005 AL 31-03-05
(MILLONES DE BOLÍVARES)

2/7

SUBSECTOR / RUBRO	REGION CENTRAL							
	ARAGUA		CARABOBO		COJEDES		TOTAL	
	Nº CRÉDITOS	MONTO	Nº CRÉDITOS	MONTO	Nº CRÉDITOS	MONTO	Nº CRÉDITOS	MONTO
VEGETAL	72	41.040	18	15.593	12	2.085	102	58.718
MAÍZ	23	23.244	3	497	4	35	30	23.776
MAÍZ BLANCO (PARA SEMILLA)	1	10	-	-	-	-	1	10
ARROZ	5	1.068	3	240	2	1.570	10	2.878
SORGO	2	67	-	-	3	360	5	427
SORGO (PARA SEMILLA)	1	25	-	-	-	-	1	25
FRIJOLES	1	5.000	-	-	-	-	1	5.000
CARAOTA NEGRA	1	12	-	-	-	-	1	12
TOMATES	15	285	3	481	-	-	18	766
CEBOLLA	4	206	1	45	-	-	5	251
PAPA	-	-	2	30	-	-	2	30
PLÁTANO	1	120	-	-	-	-	1	120
NARANJA PARA JUGO	-	-	2	300	1	10	3	310
LIMÓN	1	5	-	-	-	-	1	5
DURAZNO	2	55	-	-	-	-	2	55
CAFÉ	1	500	4	14.000	-	-	5	14.500
CAÑA DE AZÚCAR	14	10.443	-	-	2	110	16	10.553
ANIMAL	91	19.039	89	9.338	33	2.860	213	31.236
GANADO BOVINO	9	600	3	170	5	512	17	1.282
MAUTES	44	6.099	26	2.835	18	1.563	88	10.496
NOVILLOS	4	405	16	1.411	3	115	23	1.931
TORETES	-	-	3	9	-	-	3	9
TOROS	2	121	7	1.282	2	318	11	1.721
GANADO PORCINO	17	4.833	4	510	-	-	21	5.343
POLLO (PARA ENGORDE)	6	3.130	5	188	1	20	12	3.338
GALLINAS	3	2.800	2	300	-	-	5	3.100
BECERRAS	-	-	1	1	-	-	1	1
NOVILLAS	1	91	5	560	2	300	8	951
VACAS	2	320	15	1.573	1	20	18	1.913
PASTO	1	40	-	-	1	12	2	52
LECHE Y CARNE	2	600	2	500	-	-	4	1.100
SERVICIOS	68	42.928	20	22.624	3	280	91	65.831
INFRAESTRUCTURA, MANTENIMIENTO	13	3.020	8	1.010	1	170	22	4.200
MAQUINARIA	33	3.751	5	634	2	110	40	4.495
SERVICIOS AGRÍCOLAS	3	8.850	-	-	-	-	3	8.850
INSUMOS AGRÍCOLAS	6	8.734	2	10.150	-	-	8	18.884
CAPITAL DE TRABAJO	13	18.573	5	10.830	-	-	18	29.403
T O T A L	231	103.006	127	47.554	48	5.225	406	155.785

FUENTE: FORMULARIO SBIF 047

GERENCIA GENERAL TÉCNICA - GERENCIA DE ESTADÍSTICAS Y PUBLICACIONES

NOTA: SOLO INCLUYE EL SUBSECTOR Y RUBRO CON MOVIMIENTO EN LA REGIÓN.

CUADRO N° I - 70
SISTEMA BANCARIO
NÚMERO DE CRÉDITOS Y MONTO OTORGADO AL SECTOR AGRÍCOLA
POR REGIÓN ADMINISTRATIVA Y ENTIDAD FEDERAL, SEGÚN SUBSECTOR Y RUBRO
REGIÓN LOS LLANOS
01-01-2005 AL 31-03-05
(MILLONES DE BOLÍVARES)

3/7

SUBSECTOR / RUBRO	REGION LLANOS					
	APURE		GUARICO		TOTAL	
	N° CRÉDITOS	MONTO	N° CRÉDITOS	MONTO	N° CRÉDITOS	MONTO
VEGETAL	10	1.360	237	57.196	247	58.556
MAÍZ	-	-	32	40.513	32	40.513
ARROZ	10	1.360	177	10.947	187	12.307
SORGO	-	-	18	3.560	18	3.560
TOMATES	-	-	2	1.241	2	1.241
CEBOLLA	-	-	7	735	7	735
LIMÓN	-	-	1	200	1	200
ANIMAL	93	5.804	213	17.370	306	23.173
GANADO BOVINO	8	220	39	1.947	47	2.167
MAUTES	38	2.712	133	12.169	171	14.881
NOVILLOS	9	675	29	1.931	38	2.606
TOROS	2	400	-	-	2	400
NOVILLAS	29	1.336	4	247	33	1.583
VACAS	5	85	7	1.026	12	1.111
BÚFALO	1	75	-	-	1	75
PASTO	1	300	-	-	1	300
LECHE Y CARNE	-	-	1	50	1	50
SERVICIOS	13	521	161	33.956	174	34.477
INFRAESTRUCTURA, MANTENIMIENTO	3	45	12	7.378	15	7.423
MAQUINARIA	9	454	129	11.264	138	11.717
INSUMOS AGRÍCOLAS	1	22	3	1.877	4	1.899
FERTILIZANTES	-	-	1	10.000	1	10.000
CAPITAL DE TRABAJO	-	-	16	3.437	16	3.437
TOTAL	116	7.685	611	108.522	727	116.206

FUENTE: FORMULARIO SBIF 047

GERENCIA GENERAL TÉCNICA - GERENCIA DE ESTADÍSTICAS Y PUBLICACIONES

NOTA: SOLO INCLUYE EL SUBSECTOR Y RUBRO CON MOVIMIENTO EN LA REGIÓN.

CUADRO Nº I - 70
SISTEMA BANCARIO
NÚMERO DE CRÉDITOS Y MONTO OTORGADO AL SECTOR AGRÍCOLA POR REGIÓN ADMINISTRATIVA Y ENTIDAD FEDERAL, SEGÚN SUBSECTOR Y RUBRO
REGIÓN CENTRO OCCIDENTAL
01-01-2005 AL 31-03-05
(MILLONES DE BOLÍVARES)

4/7

SUBSECTOR / RUBRO	REGION CENTRO OCCIDENTAL									
	YARACUY		LARA		PORTUGUESA		FALCON		TOTAL	
	Nº CREDITOS	MONTO	Nº CREDITOS	MONTO	Nº CREDITOS	MONTO	Nº CREDITOS	MONTO	Nº CREDITOS	MONTO
VEGETAL	9	763	188	28.289	481	109.677	3	17	681	138.744
TRIGO	-	-	-	-	3	90	-	-	3	90
MAÍZ	1	270	4	683	39	33.546	-	-	44	34.498
MAÍZ AMARILLO (PARA SEMILLA)	-	-	4	287	-	-	-	-	4	287
MAÍZ BLANCO (PARA SEMILLA)	-	-	-	-	3	2.410	-	-	3	2.410
ARROZ	-	-	2	35	250	49.459	-	-	252	49.494
CEBADA	-	-	1	41	-	-	-	-	1	41
SORGO	2	105	2	35	75	10.957	-	-	79	11.097
TOMATES	1	20	7	125	-	-	1	8	9	153
CEBOLLA	-	-	34	1.955	-	-	-	-	34	1.955
AJO	-	-	1	25	-	-	-	-	1	25
CEBOLLIN (CEBOLLA LARGA)	-	-	1	32	-	-	-	-	1	32
PIMENTÓN	-	-	7	297	-	-	-	-	7	297
PAPA	-	-	30	1.735	-	-	-	-	30	1.735
CAMBUR (CUYAGO GUINEO)	-	-	1	100	-	-	-	-	1	100
MANGO	-	-	1	200	-	-	-	-	1	200
NARANJA PARA JUGO	1	100	-	-	-	-	-	-	1	100
MELÓN	-	-	1	40	-	-	-	-	1	40
LECHOSA	-	-	-	-	-	-	2	9	2	9
AJONJOLÍ	-	-	-	-	27	2.458	-	-	27	2.458
SEMILLAS DE HORTALIZAS	-	-	1	5.000	-	-	-	-	1	5.000
CAFÉ	-	-	20	4.630	6	3.200	-	-	26	7.830
CAÑA DE AZÚCAR	4	268	71	13.069	78	7.558	-	-	153	20.894
ANIMAL	38	3.328	276	29.033	141	9.612	83	6.606	538	48.579
GANADO BOVINO	6	278	69	7.584	46	3.460	5	555	126	11.876
BECERROS	-	-	-	-	1	120	3	53	4	173
MAUTES	26	2.276	111	12.279	43	2.799	29	2.596	209	19.950
NOVILLOS	2	100	60	4.377	31	2.272	22	1.487	115	8.235
TOROS	-	-	1	6	-	-	8	392	9	398
GANADO OVINO	-	-	1	144	-	-	-	-	1	144
GANADO PORCINO	-	-	5	2.777	-	-	-	-	5	2.777
POLLO (PARA ENGORDE)	-	-	1	20	-	-	-	-	1	20
PATOS	-	-	-	-	1	40	-	-	1	40
MAUTAS	-	-	-	-	-	-	1	30	1	30
NOVILLAS	-	-	3	215	7	471	3	226	13	912
VACAS	4	675	19	540	11	251	11	1.255	45	2.721
BÚFALO	-	-	1	750	-	-	-	-	1	750
LECHE CRUDA	-	-	1	24	-	-	-	-	1	24
LECHE CARNE	-	-	4	318	-	-	1	12	5	330
PASTO	-	-	-	-	1	200	-	-	1	200
PESQUERO	-	-	-	-	-	-	3	300	3	300
CAMARONES Y LANGOSTINOS	-	-	-	-	-	-	3	300	3	300
SERVICIOS	15	1.407	55	9.177	142	95.684	20	936	232	107.204
INFRAESTRUCTURA, MANTENIMIENTO	4	738	20	2.440	25	7.437	11	373	60	10.989
MAQUINARIA	6	269	22	1.787	69	6.540	5	399	102	8.995
SERVICIOS AGRÍCOLAS	1	10	2	370	1	140	1	20	5	540
INSUMOS AGRÍCOLAS	1	100	5	920	23	29.152	1	100	30	30.272
FERTILIZANTES	-	-	-	-	1	250	-	-	1	250
CAPITAL DE TRABAJO	3	290	6	3.660	23	52.165	2	44	34	56.158
TOTAL	62	5.498	519	66.499	764	214.973	109	7.858	1.454	294.828

FUENTE: FORMULARIO SBIF 047

GERENCIA GENERAL TÉCNICA - GERENCIA DE ESTADÍSTICAS Y PUBLICACIONES

NOTA: SOLO INCLUYE EL SUBSECTOR Y RUBRO CON MOVIMIENTO EN LA REGIÓN.

CUADRO Nº I - 70
SISTEMA BANCARIO
NÚMERO DE CRÉDITOS Y MONTO OTORGADO AL SECTOR AGRÍCOLA POR REGIÓN ADMINISTRATIVA Y ENTIDAD FEDERAL, SEGÚN SUBSECTOR Y RUBRO
REGIÓN ZULIANA Y REGIÓN LOS ANDES
01-01-2005 AL 31-03-05
(MILLONES DE BOLÍVARES)

5/7

SUBSECTOR / RUBRO	REGION ZULIANA				REGION LOS ANDES									
	ZULIA		TOTAL REGION ZULIANA		BARINAS		MERIDA		TACHIRA		TRUJILLO		TOTAL REGION LOS ANDES	
	N° CREDITOS	MONTO	N° CREDITOS	MONTO	N° CREDITOS	MONTO	N° CREDITOS	MONTO	N° CREDITOS	MONTO	N° CREDITOS	MONTO	N° CREDITOS	MONTO
VEGETAL	10	717	10	717	10	883	65	5.537	13	519	10	914	98	7.853
MAÍZ	-	-	-	-	2	53	-	-	-	-	1	100	3	153
ARROZ	5	329	5	329	2	50	-	-	-	-	2	240	4	290
SORGO	3	303	3	303	4	260	-	-	-	-	-	-	4	260
ACELGAS	-	-	-	-	-	-	-	-	-	-	1	40	1	40
AJO	-	-	-	-	-	-	18	647	1	10	-	-	19	657
AJO PORRO	1	25	1	25	-	-	1	39	1	4	-	-	2	43
BRÓCOLI	-	-	-	-	-	-	1	50	-	-	-	-	1	50
ZANAHORIA	-	-	-	-	-	-	9	147	-	-	1	74	10	221
PAPA	-	-	-	-	-	-	19	559	-	-	2	25	21	584
PAPA (PARA SEMILLA)	-	-	-	-	-	-	1	15	1	35	-	-	2	50
PLÁTANO	-	-	-	-	1	30	9	1.071	-	-	-	-	10	1.101
CAMBUR (CUYAGO GUINEO)	-	-	-	-	-	-	-	-	-	-	1	200	1	200
NARANJA PARA JUGO	-	-	-	-	-	-	-	-	-	-	1	200	1	200
LIMÓN	-	-	-	-	-	-	-	-	1	8	-	-	1	8
LECHOSA	-	-	-	-	-	-	-	-	1	18	-	-	1	18
FRESA	-	-	-	-	-	-	-	-	2	27	-	-	2	27
MORA	-	-	-	-	-	-	1	50	-	-	-	-	1	50
FLORES	-	-	-	-	-	-	2	35	-	-	-	-	2	35
SEMILLA DE FLORES Y DE FRUTOS	-	-	-	-	-	-	-	-	1	50	-	-	1	50
SEMILLAS DE HORTALIZAS	-	-	-	-	-	-	-	-	1	50	-	-	1	50
CAFÉ	-	-	-	-	1	490	2	400	1	200	-	-	4	1.090
CACAO	-	-	-	-	-	-	-	-	1	50	-	-	1	50
CAÑA DE AZÚCAR	1	60	1	60	-	-	2	2.525	2	68	1	35	5	2.628
ANIMAL	224	35.283	224	35.283	313	24.300	88	7.350	223	11.048	27	3.820	651	46.517
GANADO BOVINO	74	6.009	74	6.009	58	8.013	31	2.076	41	1.656	10	980	140	12.725
BECERROS	-	-	-	-	-	-	-	-	1	80	-	-	1	80
MAUTES	33	3.475	33	3.475	175	12.043	17	1.648	34	2.041	5	375	231	16.107
NOVILLOS	17	1.688	17	1.688	17	1.009	5	395	8	533	5	367	35	2.304
TOROS	-	-	-	-	2	70	-	-	-	-	-	-	2	70
GANADO CAPRINO	1	20	1	20	-	-	-	-	-	-	-	-	-	-
GANADO PORCINO	1	180	1	180	-	-	-	-	1	80	-	-	1	80
POLLO (PARA ENGORDE)	1	5.550	1	5.550	-	-	1	20	1	60	-	-	2	80
GALLINAS	1	150	1	150	-	-	-	-	3	163	-	-	3	163
MAUTAS	1	80	1	80	-	-	-	-	-	-	-	-	-	-
NOVILLAS	8	949	8	949	27	1.754	8	913	37	3.629	2	190	74	6.486
VACAS	57	12.183	57	12.183	31	1.121	20	1.650	39	2.552	2	130	92	5.453
BÚFALO	-	-	-	-	1	100	-	-	1	60	-	-	2	160
LECHE CRUDA	4	3.236	4	3.236	1	150	3	500	-	-	3	1.778	7	2.428
LECHE CARNE	14	788	14	788	-	-	-	-	6	9	-	-	6	9
PASTO	2	190	2	190	1	40	1	22	1	64	-	-	3	126
LECHE Y CARNE	10	785	10	785	-	-	2	126	50	121	-	-	52	247
PESQUERO	3	645	3	645	-	-	-	-	-	-	-	-	-	-
CAMARONES Y LANGOSTINOS	1	250	1	250	-	-	-	-	-	-	-	-	-	-
MARISCOS	2	395	2	395	-	-	-	-	-	-	-	-	-	-
SERVICIOS	78	11.024	78	11.024	25	2.509	21	2.166	45	4.400	16	1.752	107	10.827
INFRAESTRUCTURA, MANTENIMIENTO	22	3.434	22	3.434	8	1.876	9	485	17	1.079	3	465	37	3.905
MAQUINARIA	41	4.165	41	4.165	8	371	4	542	15	752	1	34	28	1.699
SERVICIOS AGRÍCOLAS	4	1.232	4	1.232	6	46	-	-	-	-	6	490	12	536
FUMIGACIÓN	-	-	-	-	1	67	-	-	-	-	-	-	1	67
INSUMOS AGRÍCOLAS	3	730	3	730	-	-	1	60	8	417	3	163	12	640
FERTILIZANTES	-	-	-	-	-	-	3	190	1	4	-	-	4	194
CAPITAL DE TRABAJO	8	1.464	8	1.464	2	149	4	889	4	2.149	3	600	13	3.786
TOTAL	315	47.669	315	47.669	348	27.692	174	15.053	281	15.966	53	6.486	856	65.198

FUENTE: FORMULARIO SBIF 047

GERENCIA GENERAL TÉCNICA - GERENCIA DE ESTADÍSTICAS Y PUBLICACIONES

NOTA: SOLO INCLUYE EL SUBSECTOR Y RUBRO CON MOVIMIENTO EN LA REGIÓN.

CUADRO Nº I - 70
SISTEMA BANCARIO
NÚMERO DE CRÉDITOS Y MONTO OTORGADO AL SECTOR AGRÍCOLA POR REGIÓN ADMINISTRATIVA Y ENTIDAD FEDERAL, SEGÚN SUBSECTOR Y RUBRO
REGIÓN NOR ORIENTAL Y REGIÓN INSULAR
01-01-2005 AL 31-03-05
(MILLONES DE BOLÍVARES)

6/7

SUBSECTOR / RUBRO	REGIÓN NOR ORIENTAL								REGIÓN INSULAR					
	ANZOATEGUI		MONAGAS		SUCRE		TOTAL REGION NOR ORIENTAL		NUEVA ESPARTA		DEPENDENCIAS FEDERALES		TOTAL REGION INSULAR	
	Nº CRÉDITOS	MONTO	Nº CRÉDITOS	MONTO	Nº CRÉDITOS	MONTO	Nº CRÉDITOS	MONTO	Nº CRÉDITOS	MONTO	Nº CRÉDITOS	MONTO	Nº CRÉDITOS	MONTO
VEGETAL	5	372	3	900	2	263	10	1.535	1	15	-	-	1	15
MAÍZ	2	172	-	-	-	-	2	172	-	-	-	-	-	-
ARROZ	-	-	3	900	-	-	3	900	1	15	-	-	1	15
PATILLA	2	100	-	-	-	-	2	100	-	-	-	-	-	-
MANÍ	1	100	-	-	-	-	1	100	-	-	-	-	-	-
CAÑA DE AZÚCAR	-	-	-	-	2	263	2	263	-	-	-	-	-	-
ANIMAL	52	8.068	26	3.504	3	210	81	11.782	6	1.150	-	-	6	1.150
GANADO BOVINO	8	807	3	166	1	40	12	1.013	1	500	-	-	1	500
MAUTES	36	5.235	18	2.292	-	-	54	7.527	1	100	-	-	1	100
NOVILLOS	-	-	1	70	-	-	1	70	-	-	-	-	-	-
TOROS	-	-	1	96	-	-	1	96	-	-	-	-	-	-
GANADO PORCINO	-	-	-	-	1	20	1	20	-	-	-	-	-	-
POLLO (PARA ENGORDE)	-	-	-	-	1	150	1	150	3	250	-	-	3	250
GALLINAS	1	50	-	-	-	-	1	50	-	-	-	-	-	-
MAUTAS	1	315	-	-	-	-	1	315	-	-	-	-	-	-
NOVILLAS	1	150	3	880	-	-	4	1.030	-	-	-	-	-	-
VACAS	4	1.210	-	-	-	-	4	1.210	-	-	-	-	-	-
LECHE CARNE	-	-	-	-	-	-	-	-	1	300	-	-	1	300
PASTO	1	300	-	-	-	-	1	300	-	-	-	-	-	-
PESQUERO	-	-	-	-	10	1.354	10	1.354	1	10	-	-	1	10
PESCADOS FRESCO O ENFRIADOS	-	-	-	-	9	1.154	9	1.154	-	-	-	-	-	-
CAMARONES Y LANGOSTINOS	-	-	-	-	1	200	1	200	-	-	-	-	-	-
MARISCOS	-	-	-	-	-	-	-	-	1	10	-	-	1	10
SERVICIOS	4	144	1	500	10	927	15	1.571	-	-	-	-	-	-
INFRAESTRUCTURA, MANTENIMIENTO	2	100	-	-	1	60	3	160	-	-	-	-	-	-
MAQUINARIA	1	27	-	-	1	195	2	222	-	-	-	-	-	-
INSUMOS AGRÍCOLAS	-	-	1	500	2	52	3	552	-	-	-	-	-	-
CAPITAL DE TRABAJO	1	17	-	-	6	620	7	637	-	-	-	-	-	-
TOTAL	61	8.584	30	4.904	25	2.753	116	16.241	8	1.175	-	-	8	1.175

FUENTE: FORMULARIO SBIF 047

GERENCIA GENERAL TÉCNICA - GERENCIA DE ESTADÍSTICAS Y PUBLICACIONES

NOTA: SOLO INCLUYE EL SUBSECTOR Y RUBRO CON MOVIMIENTO EN LA REGIÓN.

CUADRO Nº I - 70
SISTEMA BANCARIO
NÚMERO DE CRÉDITOS Y MONTO OTORGADO AL SECTOR AGRÍCOLA POR REGIÓN ADMINISTRATIVA Y ENTIDAD FEDERAL, SEGÚN SUBSECTOR Y RUBRO
REGIÓN GUAYANA
01-01-2005 AL 31-03-05
(MILLONES DE BOLÍVARES)

7/7

SUBSECTOR / RUBRO	REGIÓN GUAYANA							
	BOLIVAR		DELTA AMACURO		AMAZONAS		TOTAL	
	Nº CRÉDITOS	MONTO	Nº CRÉDITOS	MONTO	Nº CRÉDITOS	MONTO	Nº CRÉDITOS	MONTO
VEGETAL	6	701	-	-	-	-	6	701
MAÍZ	3	194	-	-	-	-	3	194
ARROZ	3	508	-	-	-	-	3	508
ANIMAL	36	3.202	2	113	-	-	38	3.314
GANADO BOVINO	2	55	2	113	-	-	4	168
MAUTES	27	2.462	-	-	-	-	27	2.462
NOVILLOS	2	195	-	-	-	-	2	195
NOVILLAS	3	140	-	-	-	-	3	140
VACAS	1	150	-	-	-	-	1	150
BÚFALO	1	200	-	-	-	-	1	200
SERVICIOS	14	3.839	-	-	-	-	14	3.839
INFRAESTRUCTURA, MANTENIMIENTO	4	1.445	-	-	-	-	4	1.445
MAQUINARIA	8	424	-	-	-	-	8	424
FERTILIZANTES	2	1.970	-	-	-	-	2	1.970
TOTAL	56	7.741	2	113	-	-	58	7.854

FUENTE: FORMULARIO SBIF 047

GERENCIA GENERAL TÉCNICA - GERENCIA DE ESTADÍSTICAS Y PUBLICACIONES

NOTA: SOLO INCLUYE EL SUBSECTOR Y RUBRO CON MOVIMIENTO EN LA REGIÓN.

CUADRO Nº I - 71
SISTEMA BANCARIO
DISTRIBUCIÓN DE LOS INTERESES Y COMISIONES POR COBRAR POR CUENTA, SEGÚN INSTITUTO
31-03-05
(Millones de Bolívares)

I N S T I T U T O	T O T A L	I N T E R E S E S Y C O M I S I O N E S P O R C O B R A R					
		RENDIMIENTOS POR COBRAR POR DISPONIBILIDADES	RENDIMIENTOS POR COBRAR POR INVERSIONES EN TÍTULOS VALORES	RENDIMIENTOS POR COBRAR POR CARTERA DE CRÉDITOS	COMISIONES POR COBRAR	RENDIMIENTOS POR COBRAR POR OTRAS CUENTAS POR COBRAR	MENOS PROVISIÓN
VENEZUELA	70.293	-	49.655	39.499	4.405	-	23.266
BANESCO	104.749	-	68.136	44.082	5.833	-	13.302
MERCANTIL	111.360	-	68.842	41.804	6.185	-	5.471
PROVINCIAL	107.049	-	70.168	38.921	600	26	2.666
OCCIDENTAL DE DESCUENTO	154.047	-	77.755	95.087	2.198	-	20.993
CARIBE	28.844	-	17.687	11.833	-	-	676
EXTERIOR	25.016	-	10.409	14.435	204	-	32
FONDO COMÚN	26.487	-	17.838	9.590	1.245	-	2.186
FEDERAL (Banco Comercial)	19.335	-	9.655	13.462	238	-	4.020
CITIBANK	12.743	-	3.931	9.118	149	-	455
VENEZOLANO DE CRÉDITO	11.197	-	3.230	7.338	764	-	135
CARONÍ	22.313	-	17.993	5.020	1.728	-	2.428
CORP BANCA	18.713	-	11.992	6.770	289	-	338
BANCORO	6.862	-	6.081	2.756	-	-	1.975
GUAYANA	11.174	-	8.339	2.893	-	-	58
CANARIAS DE VENEZUELA	19.524	-	3.637	18.077	815	-	3.005
DEL SUR	13.760	-	11.627	2.675	308	-	850
CENTRAL	8.864	-	5.370	5.737	1	-	2.244
NACIONAL DE CRÉDITO 1/	5.595	-	3.409	2.321	-	-	135
BOLÍVAR	5.844	-	3.534	2.955	-	-	645
PLAZA	1.445	-	463	1.139	6	-	163
SOFITASA	4.062	-	3.647	1.203	129	-	917
PROVIVIENDA	7.188	-	4.185	3.114	246	-	357
TOTALBANK	195	-	59	154	-	-	18
BANVALOR	2.334	-	2.136	198	-	-	-
CONFEDERADO	3.224	-	3.077	155	-	-	8
ABN AMRO BANK	1.453	-	450	952	99	-	48
INVERUNIÓN	2.229	-	1.956	282	-	-	9
BANORTE 2/	2.112	-	1.228	1.072	-	-	188
HELM BANK DE VENEZUELA	743	-	348	395	-	-	-
GALICIA DE VENEZUELA	536	-	500	47	-	-	11
INDUSTRIAL DE VENEZUELA	52.876	-	17.050	41.662	14.710	-	20.546
BANFOANDES 1/	15.472	1	11.825	4.688	-	-	1.042
BANGENTE	745	-	188	613	-	-	56
BANINVEST	585	-	574	64	-	-	53
SOFIOCCIDENTE	498	-	94	771	1	-	368
FINANCORP	328	-	314	16	-	-	2
FEDERAL (Banco de Inversión)	15	-	15	-	-	-	-
FIVCA	204	-	191	73	2	-	62
INVERBANCO	183	-	19	189	42	-	67
B.H. ACTIVO	200	-	200	-	-	-	-
EMPRESARIAL (ANFICO)	59	-	37	80	-	-	58
MI CASA	11.740	-	5.448	10.700	-	-	4.408
CASA PROPIA	4.985	-	3.545	1.650	46	-	256
BANPLUS	2.494	-	1.548	1.106	-	-	160
FEDERAL (Fondo del Mercado Monetario)	-	-	-	-	-	-	-
PARTICIPACIONES VENCRED	-	-	-	-	-	-	-
BANCA UNIVERSAL Y BANCA COMERCIAL	878.383	1	516.400	430.047	40.152	26	108.243
Banca Universal	767.276	1	461.336	361.312	25.099	26	80.498
Banca Comercial	111.107	-	55.064	68.735	15.053	-	27.745
RESTO DEL SISTEMA BANCARIO	21.291	-	11.985	14.649	91	-	5.434
Banca de Inversión	1.630	-	1.188	924	3	-	485
Banca Hipotecaria	383	-	219	189	42	-	67
Empresas de Arrendamiento Financiero	59	-	37	80	-	-	58
Entidades de Ahorro y Préstamo	19.219	-	10.541	13.456	46	-	4.824
Fondos del Mercado Monetario	-	-	-	-	-	-	-
TOTAL SISTEMA BANCARIO	899.674	1	528.385	444.696	40.243	26	113.677
diciembre - 04	709.078	53	360.834	411.267	41.392	17	104.485
VARIACIÓN							
ABSOLUTA	190.596	(52)	167.551	33.429	(1.149)	9	9.192
RELATIVA	26,88	(98,11)	46,43	8,13	(2,78)	52,94	8,80

FUENTE: BALANCE GENERAL DE PUBLICACIÓN
GERENCIA GENERAL TÉCNICA - GERENCIA DE ESTADÍSTICAS Y PUBLICACIONES
1 / Se transforma en BANCO UNIVERSAL a partir de diciembre 2004.
2 / Antes BANCO NUEVO MUNDO

CUADRO N° I - 72
SISTEMA BANCARIO
DISTRIBUCIÓN DE LAS CAPTACIONES DEL PÚBLICO POR CUENTA, SEGÚN INSTITUTO
31-03-05
(Millones de Bolívares)

I N S T I T U T O	C A P T A C I O N E S D E L P Ú B L I C O						
	T O T A L	D E P O S I T O S E N C U E N T A S C O R R I E N T E S			D E P O S I T O S D E A H O R R O	D E P O S I T O S A P L A Z O	O T R A S C A P T A C I O N E S
		T O T A L	N O R E M U N E R A D A S	R E M U N E R A D A S			
VENEZUELA	7.505.604	3.346.177	1.397.149	1.949.028	1.744.464	1.923.226	491.737
BANESCO	7.440.452	3.204.281	1.636.557	1.567.724	1.450.457	2.539.176	246.538
MERCANTIL	7.365.912	3.859.518	1.598.281	2.261.237	1.624.267	1.639.046	243.081
PROVINCIAL	6.436.494	3.333.693	1.389.197	1.944.496	1.680.422	1.209.657	212.722
OCCIDENTAL DE DESCUENTO	2.262.636	1.192.805	523.919	668.886	296.741	624.176	148.914
CARIBE	1.347.641	547.931	372.176	175.755	401.507	266.709	131.494
EXTERIOR	1.338.611	570.180	489.403	80.777	390.532	306.464	71.435
FONDO COMÚN	1.148.518	470.150	256.302	213.848	416.148	170.334	91.886
FEDERAL (Banco Comercial)	1.138.552	487.309	212.815	274.494	416.247	199.869	35.127
CITIBANK	1.118.437	766.772	591.187	175.585	29.934	142.195	179.536
VENEZOLANO DE CRÉDITO	1.049.292	637.958	360.878	277.080	162.102	149.378	99.854
CARONÍ	914.141	499.305	304.690	194.615	300.714	100.971	13.151
CORP BANCA	813.733	470.499	245.855	224.644	238.537	50.430	54.267
BANCORO	723.388	225.244	151.232	74.012	60.210	423.971	13.963
GUAYANA	693.610	422.487	307.926	114.561	71.778	173.600	25.745
CANARIAS DE VENEZUELA	585.512	312.165	193.389	118.776	122.015	132.301	19.031
DEL SUR	577.477	225.388	77.493	147.895	269.303	72.761	10.025
CENTRAL	541.280	163.801	80.187	83.614	183.780	180.617	13.082
NACIONAL DE CRÉDITO 1/	529.297	187.811	127.548	60.263	20.108	315.046	6.332
BOLÍVAR	479.083	214.446	46.979	167.467	3.824	249.652	11.161
PLAZA	360.671	140.943	114.355	26.588	84.666	122.302	12.760
SOFITASA	356.448	212.922	179.346	33.576	100.879	37.177	5.470
PROVIVIENDA	327.499	99.798	-	99.798	90.830	99.376	37.495
TOTALBANK	310.278	9.335	547	8.788	-	296.273	4.670
BANVALOR	195.522	26.866	7.882	18.984	91	168.449	116
CONFEDERADO	157.405	55.862	41.866	13.996	32.318	63.015	6.210
ABN AMRO BANK	149.620	80.756	42.661	38.095	-	67.325	1.539
INVERUNIÓN	105.467	2.547	217	2.330	-	102.804	116
BANORTE 2/	84.872	11.673	-	11.673	2.006	70.781	412
HELM BANK DE VENEZUELA	48.705	34.601	16.377	18.224	260	7.334	6.510
GALICIA DE VENEZUELA	14.715	4.773	1.681	3.092	6.414	3.404	124
INDUSTRIAL DE VENEZUELA	2.115.331	1.128.647	911.174	217.473	414.697	366.157	205.830
BANFOANDES 1/	1.143.147	472.670	275.850	196.820	130.049	335.820	204.608
BANGENTE	8.781	-	-	-	7.129	1.140	512
BANINVEST	21.044	-	-	-	-	20.652	392
SOFIOCCIDENTE	7.421	-	-	-	-	7.170	251
FINANCORP	2.873	-	-	-	-	2.873	-
FEDERAL (Banco de Inversión)	-	-	-	-	-	-	-
FIVCA	-	-	-	-	-	-	-
INVERBANCO	48	-	-	-	-	-	48
B.H. ACTIVO	-	-	-	-	-	-	-
EMPRESARIAL (ANFICO)	-	-	-	-	-	-	-
MI CASA	474.347	199.552	141.511	58.041	146.951	127.137	707
CASA PROPIA	336.682	124.918	30.218	94.700	121.295	83.299	7.170
BANPLUS	200.395	11.247	9.908	1.339	4.318	184.360	470
FEDERAL (Fondo del Mercado Monetario)	-	-	-	-	-	-	-
PARTICIPACIONES VENCRED	-	-	-	-	-	-	-
BANCA UNIVERSAL Y BANCA COMERCIAL	49.388.131	23.419.313	11.955.119	11.464.194	10.752.429	12.610.936	2.605.453
Banca Universal	42.802.131	20.573.824	10.099.407	10.474.417	9.652.789	10.294.860	2.280.658
Banca Comercial	6.586.000	2.845.489	1.855.712	989.777	1.099.640	2.316.076	324.795
RESTO DEL SISTEMA BANCARIO	1.042.810	335.717	181.637	154.080	272.564	425.491	9.038
Banca de Inversión	31.338	-	-	-	-	30.695	643
Banca Hipotecaria	48	-	-	-	-	-	48
Empresas de Arrendamiento Financiero	-	-	-	-	-	-	-
Entidades de Ahorro y Préstamo	1.011.424	335.717	181.637	154.080	272.564	394.796	8.347
Fondos del Mercado Monetario	-	-	-	-	-	-	-
TOTAL SISTEMA BANCARIO	50.430.941	23.755.030	12.136.756	11.618.274	11.024.993	13.036.427	2.614.491
diciembre - 04	45.192.732	22.482.039	11.536.269	10.945.770	10.391.727	10.507.758	1.811.208
VARIACION							
ABSOLUTA	5.238.209	1.272.991	600.487	672.504	633.266	2.528.669	803.283
RELATIVA	11,59	5,66	5,21	6,14	6,09	24,06	44,35

FUENTE: BALANCE GENERAL DE PUBLICACIÓN
GERENCIA GENERAL TÉCNICA - GERENCIA DE ESTADÍSTICAS Y PUBLICACIONES
1/ Se transforma en BANCO UNIVERSAL a partir de diciembre 2004.
2/ Antes BANCO NUEVO MUNDO

CUADRO N° I - 73
SISTEMA BANCARIO
DISTRIBUCIÓN DE LOS DEPÓSITOS A PLAZO POR VENCIMIENTO, SEGÚN INSTITUTO
31-03-05
(Millones de Bolívaes)

I N S T I T U T O	T O T A L	D E P O S I T O S A P L A Z O					
		HASTA 30 DÍAS	DE 31 DÍAS A 60 DÍAS	DE 61 DÍAS A 60 DÍAS	DE 91 DÍAS A 180 DÍAS	DE 181 DÍAS A 360 DÍAS	MAS DE 360 DÍAS
VENEZUELA	1.923.226	1.002.298	643.492	229.617	43.205	4.342	272
BANESCO	2.539.176	230.714	1.005.968	432.663	869.784	8	39
MERCANTIL	1.639.046	998.087	611.927	27.890	1.119	23	-
PROVINCIAL	1.209.657	1.022.230	178.772	4.104	3.725	826	-
OCCIDENTAL DE DESCUENTO	624.176	228.447	154.908	90.441	106.141	44.237	2
CARIBE	266.709	190.801	39.447	35.445	46	970	-
EXTERIOR	306.464	168.457	73.056	55.452	9.499	-	-
FONDO COMÚN	170.334	163.883	6.064	252	18	117	-
FEDERAL (Banco Comercial)	199.869	128.752	24.819	46.298	-	-	-
CITIBANK	142.195	106.053	33.019	2.270	850	3	-
VENEZOLANO DE CRÉDITO	149.378	109.077	35.743	4.399	159	-	-
CARONÍ	100.971	-	45.810	5.218	3.403	540	46.000
CORP BANCA	50.430	41.334	8.081	948	65	2	-
BANCORO	423.971	33.492	106.095	122.795	108.417	37.008	16.164
GUAYANA	173.600	102.421	19.242	7.123	44.814	-	-
CANARIAS DE VENEZUELA	132.301	90.508	20.821	20.749	74	-	149
DEL SUR	72.761	3.824	42.607	22.113	3.991	100	126
CENTRAL	180.617	122.172	38.925	15.371	4.131	18	-
NACIONAL DE CRÉDITO 1/	315.046	110.936	72.762	10.639	92.098	28.611	-
BOLÍVAR	249.652	109.113	63.095	29.396	37.478	10.570	-
PLAZA	122.302	-	112.346	9.244	712	-	-
SOFITASA	37.177	28.532	7.613	896	124	12	-
PROVIVIENDA	99.376	14.226	56.312	16.592	12.232	12	2
TOTALBANK	296.273	-	185.316	54.960	10.157	26.854	18.986
BANVALOR	168.449	716	57.166	21.102	68.177	18.582	2.706
CONFEDERADO	63.015	25.103	18.235	7.038	12.639	-	-
ABN AMRO BANK	67.325	1.310	36.511	29.504	-	-	-
INVERUNIÓN	102.804	-	62.150	823	500	15.701	23.630
BANORTE 2/	70.781	24.705	7.739	17.784	20.553	-	-
HELM BANK DE VENEZUELA	7.334	200	858	6.000	276	-	-
GALICIA DE VENEZUELA	3.404	1.752	706	946	-	-	-
INDUSTRIAL DE VENEZUELA	366.157	-	310.304	9.505	46.348	-	-
BANFOANDES 1/	335.820	168.866	98.867	27.017	41.035	35	-
BANGENTE	1.140	532	505	103	-	-	-
BANINVEST	20.652	8.461	5.934	4.104	2.151	2	-
SOFIOCCIDENTE	7.170	-	5.391	1.471	286	9	13
FINANCORP	2.873	2.230	329	302	12	-	-
FEDERAL (Banco de Inversión)	-	-	-	-	-	-	-
FIVCA	-	-	-	-	-	-	-
INVERBANCO	-	-	-	-	-	-	-
B.H. ACTIVO	-	-	-	-	-	-	-
EMPRESARIAL (ANFICO)	-	-	-	-	-	-	-
MI CASA	127.137	11.576	67.940	41.164	5.297	1.131	29
CASA PROPIA	83.299	50.619	32.447	220	13	-	-
BANPLUS	184.360	-	89.181	22.440	62.906	9.807	26
FEDERAL (Fondo del Mercado Monetario)	-	-	-	-	-	-	-
PARTICIPACIONES VENCRED	-	-	-	-	-	-	-
BANCA UNIVERSAL Y BANCA COMERCIAL	12.610.936	5.228.541	4.179.281	1.364.697	1.541.770	188.571	108.076
Banca Universal	10.294.860	4.800.445	3.174.194	1.002.076	1.191.699	79.856	46.590
Banca Comercial	2.316.076	428.096	1.005.087	362.621	350.071	108.715	61.486
RESTO DEL SISTEMA BANCARIO	425.491	72.886	201.222	69.701	70.665	10.949	68
Banca de Inversión	30.695	10.691	11.654	5.877	2.449	11	13
Banca Hipotecaria	-	-	-	-	-	-	-
Empresas de Arrendamiento Financiero	-	-	-	-	-	-	-
Entidades de Ahorro y Préstamo	394.796	62.195	189.568	63.824	68.216	10.938	55
Fondos del Mercado Monetario	-	-	-	-	-	-	-
TOTAL SISTEMA BANCARIO	13.036.427	5.301.427	4.380.503	1.434.398	1.612.435	199.520	108.144
diciembre - 04	10.507.758	3.855.384	3.091.227	1.508.437	1.588.209	322.017	142.484
VARIACIÓN							
ABSOLUTA	2.528.669	1.446.043	1.289.276	(74.039)	24.226	(122.497)	(34.340)
RELATIVA	24,06	37,51	41,71	(4,91)	1,53	(38,04)	(24,10)

FUENTE: BALANCE GENERAL "FORMA E"
GERENCIA GENERAL TÉCNICA - GERENCIA DE ESTADÍSTICAS Y PUBLICACIONES
1./ Se transforma en BANCO UNIVERSAL a partir de diciembre 2004.
2./ Antes BANCO NUEVO MUNDO

CUADRO Nº I - 74
BANCA UNIVERSAL Y BANCA COMERCIAL
DISTRIBUCIÓN DE LA CARTERA DE CRÉDITOS, CARTERA DE INVERSIONES Y CAPTACIONES DEL PÚBLICO POR REGIÓN ADMINISTRATIVA Y CENTRO POBLADO
31-03-05
(MILES DE BOLÍVARES)

17													
T O T A L	NÚMERO			CARTERA			CAPTACIONES DE PERSONAS NATURALES Y JURIDICAS					CAPTACIONES OFICIALES	TOTAL CAPTACIONES DEL PÚBLICO
	OFICINAS	CAJEROS AUTOMÁTICOS	TAQUILLAS EXTERNAS	DE CRÉDITOS	DE INVERSIÓN	TOTAL	DEPÓSITOS EN CUENTAS CORRIENTES	DEPÓSITOS DE AHORRO	DEPÓSITOS A PLAZO	OTROS INSTRUMENTOS DE CAPTACIÓN	TOTAL		
T O T A L	2.725	3.763	1.529	21.509.459.143	23.151.702.030	44.661.161.173	18.582.531.155	10.259.220.270	5.573.985.140	2.346.486.897	36.762.223.462	12.625.907.191	49.388.130.653
PROVISIÓN				820.456.209	53.454.392	873.910.601							
SUB - TOTAL	2.725	3.763	1.529	22.329.915.352	23.205.156.422	45.535.071.774	18.582.531.155	10.259.220.270	5.573.985.140	2.346.486.897	36.762.223.462	12.625.907.191	49.388.130.653
R E G I Ó N	NÚMERO			CARTERA			CAPTACIONES DE PERSONAS NATURALES Y JURIDICAS					CAPTACIONES OFICIALES	TOTAL CAPTACIONES DEL PÚBLICO
	OFICINAS	CAJEROS AUTOMÁTICOS	TAQUILLAS EXTERNAS	DE CRÉDITOS	DE INVERSIÓN	TOTAL	DEPÓSITOS EN CUENTAS CORRIENTES	DEPÓSITOS DE AHORRO	DEPÓSITOS A PLAZO	OTROS INSTRUMENTOS DE CAPTACIÓN	TOTAL		
CAPITAL	992	1.625	477	15.496.306.855	18.809.829.726	34.306.136.581	10.663.120.970	4.268.872.285	4.517.125.537	1.604.498.225	21.053.617.017	9.915.968.363	30.969.585.380
DISTRITO CAPITAL	869	1.446	383	15.125.920.641	18.809.829.726	33.935.750.367	10.129.087.715	3.826.681.906	4.466.002.770	1.580.871.548	20.002.643.939	9.812.773.798	29.815.417.737
- ÁREA METROPOLITANA	827	1.404	361	15.079.537.952	18.809.829.726	33.889.367.678	9.946.923.979	3.689.535.884	4.421.080.780	1.572.969.609	19.630.510.252	9.748.493.512	29.379.003.764
LIBERTADOR	397	841	176	8.303.795.208	12.638.425.753	20.942.220.961	4.941.216.014	2.048.898.363	2.061.424.635	1.187.622.934	10.239.161.946	6.092.613.764	16.331.775.710
Altavracia	13	19	7	22.094.719	-	22.094.719	46.793.322	52.535.424	5.956.787	2.092.406	107.377.939	88.216.306	195.594.245
Antimano	10	5	2	32.110.749	-	32.110.749	34.507.081	25.206.869	1.920.890	1.702.343	63.337.183	445.228	63.782.411
Candelaria	44	64	21	1.840.189.640	4.451.187.953	6.291.377.593	721.203.540	397.390.724	286.693.537	190.260.448	1.595.548.249	2.002.023.916	3.597.572.165
Caricuao	4	10	4	4.246.289	-	4.246.289	9.861.765	15.844.076	2.198.980	404.721	28.309.542	142.553	28.452.095
Catedral	20	46	5	3.304.496.113	3.956.551.412	7.261.047.525	959.790.236	244.528.011	568.507.893	316.281.878	2.089.108.018	1.678.783.752	3.767.891.770
Coche	16	10	3	19.286.465	-	19.286.465	36.660.998	26.123.128	10.246.021	1.951.198	74.981.345	12.495.507	87.476.852
El Junquito	4	4	-	21.877.456	-	21.877.456	17.950.355	47.269.285	2.600.479	521.499	33.338.256	7.832	33.346.088
EL Paraíso	16	16	8	27.176.205	-	27.176.205	61.536.921	60.035.233	7.966.147	3.610.767	133.149.068	7.690.008	140.839.076
El Recreo	68	92	28	1.009.115.581	785.491.372	1.794.606.953	1.334.327.472	280.258.131	341.344.565	370.650.542	2.326.580.710	429.359.336	2.755.940.046
El Valle	17	19	8	25.804.298	-	25.804.298	82.865.063	55.955.893	8.897.164	2.575.554	150.293.674	151.066.918	301.360.592
La Vega	19	21	11	36.573.107	-	36.573.107	78.721.009	103.354.831	11.758.067	3.885.461	197.719.368	110.396.285	308.115.653
Macarao	2	2	-	51.545	-	51.545	2.151.692	2.595.918	-	9.225	4.756.835	40	4.756.875
San Agustín	10	12	3	12.688.283	-	12.688.283	99.446.989	46.530.105	67.462.537	3.905.548	217.345.179	115.613.265	332.958.444
San Bernardino	19	377	3	1.620.639.948	3.432.554.112	5.053.194.060	797.712.759	149.500.964	631.487.293	252.784.993	1.831.486.009	871.193.531	2.702.679.540
San José	7	14	5	5.522.055	-	5.522.055	27.783.158	31.112.289	1.583.124	75.936.509	84.189.139	160.125.648	160.125.648
San Juan	23	25	13	62.590.959	-	62.590.959	95.871.068	89.612.820	9.679.553	5.057.985	200.221.426	34.087.680	234.309.106
San Pedro	29	35	17	64.266.997	-	64.266.997	104.498.788	105.392.953	13.656.775	7.926.112	231.474.628	46.000.746	277.475.374
Santa Rosalía	23	25	12	63.745.174	-	63.745.174	136.140.543	103.840.642	30.064.203	4.964.622	275.010.010	232.767.290	507.777.300
Santa Teresa	19	13	10	57.022.500	-	57.022.500	158.152.414	125.008.727	23.128.569	9.626.025	315.915.735	225.017.372	540.933.107
Sucre	34	32	16	74.297.125	12.640.904	86.938.029	135.241.181	121.805.362	22.397.327	7.828.483	287.272.263	3.117.060	290.389.323
BARUTA (*)	135	183	55	619.028.621	110.783.029	729.811.650	960.316.353	478.901.286	333.983.980	50.449.644	1.823.651.263	316.174.470	2.139.825.733
Baruta	102	139	39	528.321.884	110.783.029	639.104.913	828.073.853	361.730.834	120.209.887	45.745.508	1.355.760.082	222.533.808	1.578.293.890
El Cafetal	27	36	14	59.321.001	-	59.321.001	111.765.426	97.552.524	7.721.830	3.648.775	220.688.555	4.136.942	224.825.497
Las Minas de Baruta	6	8	2	31.385.736	-	31.385.736	20.477.074	19.617.928	206.052.263	1.055.361	247.202.626	89.503.720	336.706.346
CHACAO (*)	157	215	71	5.464.878.359	6.060.620.944	11.525.499.303	2.982.862.107	693.449.423	1.947.229.358	303.125.755	5.926.666.643	3.272.770.985	9.199.437.628
EL HATILLO (*)	10	14	5	19.274.482	-	19.274.482	53.263.274	41.671.619	3.878.941	2.120.234	10.934.068	1.092.748	102.026.816
SUCRE (*)	128	151	54	672.561.282	-	672.561.282	1.009.266.231	426.615.193	74.563.866	29.651.042	1.540.096.332	65.841.545	1.605.937.877
Petare	73	92	33	409.110.886	-	409.110.886	652.595.293	271.317.389	41.186.500	15.862.820	980.962.002	54.183.974	1.035.145.976
Leoncio Martínez	7	5	4	19.170.472	-	19.170.472	35.696.262	23.716.061	4.703.611	896.260	65.012.194	118.242	65.130.436
Filas de Mariches	48	54	17	244.279.924	-	244.279.924	320.974.676	131.581.743	28.673.755	12.891.962	494.122.136	11.539.329	505.661.465
- ESTADO VARGAS	42	42	22	46.382.689	-	46.382.689	182.163.736	137.146.022	44.921.990	7.901.939	372.133.687	64.280.286	436.413.973
VARGAS	42	42	22	46.382.689	-	46.382.689	182.163.736	137.146.022	44.921.990	7.901.939	372.133.687	64.280.286	436.413.973
Caraballeda	5	2	2	2.176.649	-	2.176.649	6.880.232	15.651.055	2.132.561	820.088	25.483.936	79.467	25.563.403
Carayaca	1	1	-	11	-	11	743.108	2.492.086	-	77.556	3.312.750	6.728	3.319.478
Catía La Mar	13	17	9	13.790.982	-	13.790.982	43.058.037	43.591.288	24.533.716	2.058.549	113.241.590	10.521.380	123.762.970
La Guaira	5	4	-	2.830.055	-	2.830.055	7.673.344	10.855.779	3.302.338	905.745	22.767.206	17.886.268	40.653.474
Maiquetía	12	13	9	24.750.778	-	24.750.778	108.373.754	48.438.360	14.931.036	3.596.705	175.339.855	27.164.800	202.504.655
Naiguatá	2	1	1	292.568	-	292.568	1.609.041	2.457.117	22.339	164.910	4.253.407	70.579	4.323.986
Raúl Leoní	1	2	-	838	-	838	110.535	421.475	-	14.000	546.010	34.169	580.179
Carlos Soublette	3	2	1	2.540.808	-	2.540.808	13.715.685	13.208.862	-	264.386	27.188.933	8.516.895	35.705.828
- ESTADO MIRANDA	123	179	94	370.386.214	-	370.386.214	534.033.255	442.190.379	51.122.767	23.626.677	1.050.973.078	103.194.565	1.154.167.643
ACEVEDO	4	5	2	1.592.024	-	1.592.024	53.679.418	7.201.785	150.563	416.760	61.448.526	615.764	62.064.290
Caucagua	3	5	1	1.166.067	-	1.166.067	5.993.870	6.753.684	131.963	274.636	13.154.153	615.764	13.769.917
El Café	1	-	1	425.957	-	425.957	47.685.548	448.101	18.600	142.124	48.294.373	-	48.294.373
BRIÓN (Higuerote)	6	11	6	3.611.665	-	3.611.665	13.055.823	15.243.202	1.110.438	600.353	30.009.816	1.416.987	31.426.803
CARRIZAL	11	13	7	12.652.888	-	12.652.888	32.748.167	27.832.065	1.448.891	1.883.745	63.912.868	13.698.985	77.611.853
CRISTÓBAL ROJAS (Charallave)	11	16	7	45.048.031	-	45.048.031	47.329.702	36.267.368	6.266.985	1.446.430	91.310.485	3.509.487	94.819.872
GUAIACAIPURO	23	31	17	57.673.365	-	57.673.365	113.434.107	110.268.317	11.941.946	4.440.681	240.085.051	48.437.821	288.522

CUADRO Nº I - 74
BANCA UNIVERSAL Y BANCA COMERCIAL
DISTRIBUCIÓN DE LA CARTERA DE CRÉDITOS, CARTERA DE INVERSIONES Y CAPTACIONES DEL PÚBLICO POR REGIÓN ADMINISTRATIVA Y CENTRO POBLADO
31-03-05
(MILES DE BOLÍVARES)

2/7

R E G I Ó N	NÚMERO			C A R T E R A			CAPTACIONES DE PERSONAS NATURALES Y JURÍDICAS					CAPTACIONES OFICIALES	TOTAL CAPTACIONES DEL PÚBLICO
	OFICINAS	CAJEROS AUTOMÁTICOS	TAQUILLAS EXTERNAS	DE CRÉDITOS	DE INVERSIÓN	T O T A L	DEPÓSITOS EN CUENTAS CORRIENTES	DEPÓSITOS DE AHORRO	DEPÓSITOS A PLAZO	OTROS INSTRUMENTOS DE CAPTACIÓN	T O T A L		
CENTRAL	397	509	198	1.927.896.534	40.217.920	1.968.114.454	2.504.351.013	1.378.567.307	281.633.510	126.243.358	4.290.795.188	454.420.577	4.745.215.765
- ESTADO ARAGUA	157	213	88	827.327.526	-	827.327.526	878.379.418	580.033.333	126.089.707	42.681.736	1.627.184.194	139.985.332	1.767.169.526
GIRARDOT	81	108	43	483.377.359	-	483.377.359	524.313.297	334.208.414	95.336.789	25.966.305	979.824.805	121.832.261	1.101.657.066
Las Delicias	37	44	20	272.399.474	-	272.399.474	301.724.791	180.044.590	71.597.117	14.012.036	567.378.534	90.083.143	657.461.677
Madre María de San José	18	27	14	80.548.000	-	80.548.000	81.384.921	66.839.434	9.554.960	3.611.466	161.390.781	16.864.921	178.255.702
Joaquín Crespo	14	14	4	32.681.434	-	32.681.434	47.661.798	36.003.164	2.277.546	2.458.835	89.001.343	12.753.131	101.754.474
Pedro José Ovalles	2	1	2	956.973	-	956.973	6.497.993	6.553.293	20.573	164.726	13.236.585	966.968	14.203.553
José Casanova Godoy	2	4	1	6.583.304	-	6.583.304	6.833.893	5.053.506	22.150	1.811.493	13.721.042	66.418	13.787.460
Andrés Eloy Blanco	8	18	2	90.208.174	-	90.208.174	80.209.901	39.114.427	11.864.443	3.907.749	135.096.520	1.097.680	136.194.200
JOSÉ ÁNGEL LAMAS	1	2	-	3.722.428	-	3.722.428	2.837.433	2.709.166	10.446	249.992	5.807.037	83.949	5.890.986
JOSÉ FÉLIX RIBAS	13	23	10	40.496.618	-	40.496.618	65.069.623	49.799.678	5.687.407	2.822.485	123.379.193	3.814.076	127.193.269
LIBERTADOR	3	4	3	3.472.760	-	3.472.760	7.593.225	10.231.836	692.821	478.108	18.995.990	910.860	19.906.850
MARIO BRICEÑO IRAGORRY	2	1	2	2.366.497	-	2.366.497	8.721.722	11.832.012	469.534	291.573	21.314.841	1.028.302	22.343.143
SAN CASIMIRO	1	2	2	1.031.144	-	1.031.144	2.941.392	5.049.802	199.350	80.598	8.271.142	145.954	8.417.096
SAN SEBASTIÁN	1	-	-	-	-	-	42.004	82.677	14.500	294	139.475	-	139.475
SANTIAGO MARIÑO	21	24	8	60.359.838	-	60.359.838	77.825.284	49.491.209	6.122.858	2.808.391	136.247.742	3.622.484	139.870.226
Santiago Mariño Chuao	20	24	8	58.809.882	-	58.809.882	77.108.836	48.715.698	5.801.358	2.798.214	134.424.106	3.622.468	138.046.574
SANTOS MICHELENA	1	-	-	1.549.956	-	1.549.956	716.448	775.511	321.500	10.177	1.823.636	16	1.823.652
SUCRE	3	5	2	7.498.987	-	7.498.987	12.921.703	5.448.547	2.078.384	258.019	20.706.653	195.578	20.902.231
Sucre	18	26	10	195.015.867	-	195.015.867	140.996.615	70.323.014	11.091.007	7.517.799	229.928.435	6.702.092	236.630.527
Bella Vista	17	25	9	163.066.641	-	163.066.641	128.732.272	66.250.109	11.008.308	3.900.914	209.891.603	6.702.092	216.593.695
TOVAR	1	1	1	31.949.226	-	31.949.226	12.264.343	4.072.905	82.699	3.616.885	20.036.832	-	20.036.832
URDANETA	2	3	2	2.289.575	-	2.289.575	4.590.138	11.505.569	365.185	469.473	16.930.365	62.611	16.992.976
ZAMORA	1	2	-	40.341	-	40.341	92.278	77.173	3.500	353	173.304	38.757	212.061
Zamora	8	11	6	26.319.095	-	26.319.095	28.529.394	27.880.698	4.013.626	1.706.441	62.130.159	569.745	62.699.904
Magdaleno	7	10	4	26.286.260	-	26.286.260	27.688.472	27.233.598	4.011.126	1.698.311	60.631.507	555.880	61.187.387
FRANCISCO LINARES ALCANTARA	1	1	2	32.835	-	32.835	840.922	647.100	2.500	8.130	1.498.652	13.865	1.512.517
OCUMARE DE LA COSTA DE ORO	1	1	-	1.081.171	-	1.081.171	981.350	578.176	300	17.206	1.577.032	244.459	1.821.491
	1	1	-	255.846	-	255.846	923.960	815.362	4.000	14.699	1.758.021	734.204	2.492.225
- ESTADO CARABOBO	222	275	101	1.070.507.173	40.217.920	1.110.725.093	1.572.903.802	730.505.407	149.033.610	80.825.749	2.533.268.568	244.807.855	2.778.076.423
BEJUAMA	5	3	-	4.666.397	-	4.666.397	10.905.547	21.188.744	1.735.629	814.327	34.644.247	1.600.066	36.244.313
CARLOS ARVELO (Güigüe)	2	2	1	2.528.399	-	2.528.399	5.001.935	7.245.076	135.150	851.354	13.233.515	966.274	14.199.789
DIEGO IBARRA (Mariara)	1	2	2	1.680.650	-	1.680.650	5.935.452	1.616.868	602.010	295.371	16.616.868	1.814.748	18.431.616
GUACARA	15	19	8	78.274.016	-	78.274.016	73.638.897	49.712.183	16.220.928	4.190.783	143.762.791	2.400.982	146.163.773
Ciudad Alianza	4	3	4	15.278.864	-	15.278.864	25.101.695	13.944.663	6.812.703	1.305.531	47.164.592	593.819	47.758.411
Guacara	10	15	4	62.995.152	-	62.995.152	48.537.202	35.767.202	9.408.225	2.885.252	96.998.199	1.807.163	98.805.362
No Urbana Yagua	1	-	-	-	-	-	-	-	-	-	-	-	-
JUAN JOSÉ MORA (Morón)	5	7	1	2.573.997	-	2.573.997	9.562.457	9.549.055	649.405	2.265.126	22.025.743	566.446	22.592.189
LIBERTADOR (Tocuyito)	3	4	2	8.704.910	-	8.704.910	9.923.745	9.736.151	798.190	597.734	21.055.820	567.864	21.623.684
LOS GUAYOS	4	6	2	9.309.024	-	9.309.024	6.050.554	6.263.669	376.163	571.912	13.262.298	15.212	13.277.510
MIRANDA	1	1	-	317.512	-	317.512	2.294.893	3.248.072	735.595	121.619	6.400.179	178.487	6.578.666
MONTALBÁN	1	1	-	401.592	-	401.592	861.384	1.691.386	14.280	118.527	2.685.577	248.365	2.933.942
NAGUANAGUA	12	17	7	12.960.735	-	12.960.735	33.624.529	33.595.369	1.467.874	1.425.921	70.113.693	2.014.948	72.128.641
PUERTO CABELLO	19	28	10	23.020.544	-	23.020.544	93.641.395	58.328.984	12.950.570	6.911.783	171.832.732	51.057.973	222.890.705
Bartolomé Salóm	5	6	2	5.215.270	-	5.215.270	23.244.618	17.835.347	1.345.518	2.423.082	44.848.565	9.030.556	53.879.121
Fraternidad	6	8	5	9.196.502	-	9.196.502	33.578.415	21.672.399	8.087.397	2.306.243	65.644.454	24.242.454	89.886.908
Juan José Flores	6	12	3	8.137.385	-	8.137.385	26.915.423	16.089.057	2.944.024	2.093.054	48.041.558	5.526.820	53.568.378
Unión	1	1	-	471.387	-	471.387	9.902.939	2.732.181	573.631	89.404	13.298.155	12.258.143	25.556.298
No Urbana Borburata	1	-	-	-	-	-	-	-	-	-	-	-	-
SAN DIEGO	16	15	7	20.055.708	-	20.055.708	67.755.098	32.690.650	2.509.673	1.752.947	104.708.368	5.648.151	110.356.519
SAN JOAQUÍN	4	5	-	5.947.813	-	5.947.813	12.767.568	8.003.662	322.129	740.927	21.834.286	948.026	22.782.312
VALENCIA	134	165	61	900.065.876	40.217.920	940.283.796	1.237.090.765	483.317.954	110.516.314	60.167.418	1.891.092.451	176.780.313	2.067.872.764
Candelaria	25	24	15	58.898.007	-	58.898.007	201.008.530	89.001.352	14.488.768	12.307.498	31.806.148	36.944.670	353.750.818
Catedral	8	12	5	45.902.317	-	45.902.317	70.155.717	40.733.014	3.933.279	3.155.187	117.977.197	20.267.140	138.244.337
El Socorro	8	8	4	68.585.118	-	68.585.118	52.034.239	35.608.358	9.165.698	2.831.011	99.639.306	13.223.872	112.863.178
Miguel Peña	3	2	1	139.182	-	139.182	4.691.338	6.094.679	-	232.243	11.018.260	28.177	11.046.437
Rafael Urdaneta	29	39	7	253.784.578	19.676.540	273.461.118	425.942.376	75.808.681	40.708.083	12.033.814	554.292.954	33.653.027	587.945.981
San Blas	8	9	4	47.417.127	-	47.417.127	43.348.504	14.612.808	822.168	1.284.194	60.067.674	5.582.173	65.649.847
San José	52	70	24	424.627.406	20.541.380	445.168.786	437.421.764	218.221.710	41.205.196	27.917.577	724.766.247	67.068.371	791.834.618
Santa Rosa	1	1	1	712.141	-	712.141	2.488.297	3.437.352	193.122	405.894	6.524.665	12.883	6.537.548
- ESTADO COJEDES	18	21	9	30.061.835	-	30.061.835	53.067.793	68.028.567	6.510.193	2.735.873	130.342.426	69.627.390	199.969.816
FALCÓN (Tinaquillo)	5	6	3	4.875.073	-								

CUADRO N° I - 74
BANCA UNIVERSAL Y BANCA COMERCIAL
DISTRIBUCIÓN DE LA CARTERA DE CRÉDITOS, CARTERA DE INVERSIONES Y CAPTACIONES DEL PÚBLICO POR REGIÓN ADMINISTRATIVA Y CENTRO POBLADO
31-03-05
(MILES DE BOLÍVARES)

CAPTACIONES DE PERSONAS NATURALES Y JURÍDICAS														TOTAL
R E G I Ó N	NÚM E R O			C A R T E R A			CAPTACIONES DE PERSONAS NATURALES Y JURÍDICAS					CAPTACIONES OFICIALES	TOTAL CAPTACIONES DEL PÚBLICO	
	OFICINAS	CAJEROS AUTOMÁTICOS	TAQUILLAS EXTERNAS	DE CRÉDITOS	DE INVERSIÓN	T O T A L	DEPÓSITOS EN CUENTAS CORRIENTES	DEPÓSITOS DE AHORRO	DEPÓSITOS A PLAZO	OTROS INSTRUMENTOS DE CAPTACIÓN	T O T A L			
CENTRO - OCCIDENTAL	273	327	169	1.410.245.869	739.621.915	2.149.867.784	1.122.935.602	1.064.765.464	225.442.425	75.362.974	2.488.506.465	490.856.598	2.979.363.063	
-.- ESTADO FALCÓN	65	65	42	163.063.700	490.223.703	653.287.403	190.283.151	205.189.945	36.286.700	11.681.997	443.441.793	88.588.612	532.030.405	
CACIQUE MANAURE	1	1	-	3.135.778	-	3.135.778	2.652.807	2.129.622	8.300	128.912	4.919.641	98.218	5.017.859	
CARRIRUBANA	28	33	16	83.745.073	-	83.745.073	104.241.583	90.020.281	17.452.267	4.959.629	216.673.760	10.206.533	226.880.293	
Carirubana	20	25	14	74.433.364	-	74.433.364	82.829.382	76.510.037	17.069.472	3.854.260	180.263.151	7.550.374	187.813.525	
Norte	3	2	1	7.067.954	-	7.067.954	16.356.769	4.658.295	160.700	887.529	22.063.293	2.650.056	24.713.349	
Punta Cardón	5	6	1	2.243.755	-	2.243.755	5.055.432	8.851.949	222.095	217.840	14.347.316	6.103	14.353.419	
COLINA (La Vela de Coro)	1	1	-	35.597	-	35.597	1.004.432	551.608	2.000	143.299	1.701.339	284.530	1.985.869	
CAJAJO	2	-	1	532.187	-	532.187	3.809.628	3.506.337	432.940	171.984	7.920.889	4.551	7.925.440	
FEDERACIÓN (Churuguara)	2	1	1	2.584.157	-	2.584.157	2.297.147	4.695.621	1.038.304	134.850	8.165.922	395.345	8.561.267	
LOS TAQUES	4	4	2	3.404.850	-	3.404.850	4.652.829	9.447.727	717.524	457.989	15.276.069	2.590.148	17.866.217	
Los Taques	2	2	1	18.302	-	18.302	234.036	731.602	10.000	20.598	996.236	-	996.236	
Judibana	2	2	1	3.386.548	-	3.386.548	4.418.793	8.716.125	707.524	437.391	14.279.833	2.590.148	16.869.981	
MAUROA (Mene Mauroa)	1	-	-	1.579.541	-	1.579.541	740.498	2.782.544	537.490	149.097	4.209.629	383.421	4.593.050	
MIRANDA	16	19	16	59.025.914	490.223.703	549.249.617	56.457.116	76.022.935	13.183.882	4.671.696	150.335.629	71.211.132	221.546.761	
San Antonio	6	13	5	10.859.393	-	10.859.393	23.345.622	37.046.100	2.213.696	2.511.271	65.116.689	8.158.676	73.275.365	
San Gabriel	8	4	9	47.090.473	490.223.703	537.314.176	22.462.686	29.807.036	10.963.986	1.748.994	64.982.702	57.732.623	122.715.325	
Santa Ana	2	2	2	1.076.048	-	1.076.048	10.648.808	9.169.799	6.200	411.431	20.236.238	5.319.833	25.556.071	
MONSEÑOR ITURRIZA (Chichiriviche)	1	1	1	512.369	-	512.369	1.026.037	1.898.644	232.859	12.058	3.170.598	211.302	3.381.900	
PIRITU	1	-	-	-	-	-	266.297	80.267	-	1.171	347.735	1.821.720	2.169.455	
SAN FRANCISCO	1	-	1	2.301.975	-	2.301.975	1.173.892	2.829.397	278.650	102.811	4.384.750	292.151	4.676.901	
SILVA (Tucacas)	5	5	3	5.596.873	-	5.596.873	11.103.783	7.325.056	1.548.184	656.940	20.633.963	600.678	21.234.641	
ZAMORA (Puerto Cumarebo)	2	-	1	609.386	-	609.386	857.102	3.898.906	854.300	91.561	5.701.869	488.883	6.190.752	
-.- ESTADO LARA	133	164	82	666.060.484	249.398.212	915.458.696	634.948.867	541.151.884	137.748.137	46.183.601	1.360.032.489	330.780.352	1.690.812.841	
ANDRÉS ELOY BLANCO (Pio Tamayo)	2	1	1	1.883.430	-	1.883.430	1.999.261	6.781.086	1.138.239	55.995	9.974.581	2.696.506	12.671.087	
CRESPO (Freitez)	1	1	-	860.628	-	860.628	1.189.837	4.874.603	1.106.629	65.839	7.236.908	128.106	7.365.014	
IRIBARREN	99	126	64	587.796.840	249.398.212	837.195.052	581.180.016	421.757.945	118.561.940	42.862.291	1.164.362.192	323.085.529	1.487.447.721	
Catedral	42	68	36	310.444.457	-	310.444.457	314.263.262	213.103.559	71.372.657	20.808.367	619.547.845	200.053.028	819.600.873	
Concepción	18	19	10	65.754.862	-	65.754.862	104.116.681	77.527.476	14.340.887	6.585.342	202.570.386	4.895.003	207.465.389	
El Cují	2	2	-	571.673	-	571.673	1.768.012	256.280	25.000	4.865	2.054.157	514.244	2.568.401	
Juan de Villegas	16	12	7	74.674.700	-	74.674.700	77.957.389	38.614.771	3.270.943	3.956.824	123.799.927	(873.209)	122.926.718	
Santa Rosa	14	15	3	115.848.303	249.398.212	365.246.515	53.195.120	73.626.192	24.585.991	7.727.599	159.134.902	117.577.076	276.711.978	
Unión	4	8	6	9.550.041	-	9.550.041	18.142.784	14.225.341	3.357.387	3.735.252	39.460.764	885.986	40.346.750	
Aguedo Felipe Alvarado	2	-	-	181.023	-	181.023	297.230	212.283	33.600	1.948	545.061	33.401	578.462	
Buena Vista	1	2	2	10.771.781	-	10.771.781	11.439.538	4.192.043	1.575.475	42.094	17.249.150	-	17.249.150	
JIMÉNEZ (Juan Bautista Rodríguez)	6	5	5	23.062.537	-	23.062.537	15.031.545	32.726.945	3.716.068	842.184	52.316.742	434.268	52.751.010	
MORÁN	6	6	5	10.239.735	-	10.239.735	7.134.641	26.918.163	2.980.025	703.821	37.736.650	419.061	38.155.711	
Bolívar	4	6	4	8.693.911	-	8.693.911	6.174.095	20.618.401	1.996.069	598.268	29.386.833	386.409	29.773.242	
Guárico	1	-	-	1.545.824	-	1.545.824	841.279	5.175.734	761.345	87.529	6.865.887	32.652	6.898.539	
Humacaro Bajo	1	-	1	-	-	-	119.267	1.124.028	222.611	18.024	1.483.930	-	1.483.930	
PALAVECINO	8	14	4	6.741.515	-	6.741.515	8.188.407	13.619.800	2.954.238	690.085	25.452.530	2.728.284	28.180.814	
Cabudare	7	14	4	6.741.515	-	6.741.515	8.185.043	13.618.926	2.954.238	690.005	25.448.212	2.728.284	28.176.496	
José Gregorio Bastidas	1	-	-	-	-	-	3.364	874	-	80	4.318	-	4.318	
SIMÓN PLANAS (Sarare)	1	-	-	494.867	-	494.867	965.616	2.903.956	624.676	76.946	4.571.194	22.306	4.593.500	
TORRES	9	11	3	34.183.154	-	34.183.154	18.217.406	26.961.670	5.828.214	800.294	51.807.584	1.262.026	53.069.610	
Trinidad Samuel	8	10	3	26.919.405	-	26.919.405	16.292.591	24.788.428	5.893.014	616.150	47.390.183	1.253.892	48.644.075	
Torres	1	1	-	7.263.749	-	7.263.749	1.924.815	2.173.242	135.200	184.144	4.417.401	8.134	4.425.535	
URDANETA (Siquisique)	1	-	-	797.778	-	797.778	1.042.138	4.607.716	838.108	86.146	6.574.108	4.266	6.578.374	
-.- ESTADO PORTUGUESA	49	63	31	527.504.281	-	527.504.281	228.673.224	209.128.303	38.288.279	12.461.700	488.551.506	50.852.567	539.404.073	
ARAURE	3	4	1	96.460.836	-	96.460.836	30.613.522	15.285.006	820.018	582.812	47.301.358	1.478.169	48.779.527	
GUANARE	12	18	10	42.964.514	-	42.964.514	40.042.730	55.943.494	18.606.027	2.639.680	117.231.931	20.546.002	137.777.933	
GUANARITO	2	2	1	5.419.756	-	5.419.756	6.775.796	5.880.718	222.000	79.811	12.958.325	228.817	13.186.942	
MONSEÑOR JOSÉ VICENTE DE UNDA	1	-	-	459.419	-	459.419	885.744	2.616.300	450.985	16.561	3.969.590	375.544	4.345.134	
OSPINO	1	1	-	1.017.807	-	1.017.807	1.805.745	3.292.191	126.638	101.195	5.325.769	1.773.820	7.099.589	
PAEZ	19	26	15	312.786.628	-	312.786.628	130.994.715	89.364.696	15.225.811	8.273.012	243.858.234	22.426.004	266.284.238	
SAN RAFAEL DE ONOTO	1	-	1	262.749	-	262.749	1.110.746	2.926.777	250.340	25.310	4.313.173	446.004	4.759.177	
SUCRE	3	2	-	6.106.176	-	6.106.176	3.680.767	9.314.333	1.735.254	104.784	14.835.138	1.331.690	16.166.828	
TURÉN	7	10	3	62.026.396	-	62.026.396	12.763.459	24.504.788	851.206	638.535	38.757.888	2.246.717	41.004.705	
-.- ESTADO YARACUY	26	35	14	53.617.404	-	53.617.404	69.030.360	109.295.332	13.119.309	5.035.676	196.480.677	20.635.067	217.115.744	
BOLÍVAR	1	-	-	1.362.282	-	1.362.282	1.715.342	2.480.879	-	16.347	4.212.568	578.382	4.790.950	
BRUZAL	4	7	5	11.155.526	-	11.155.526	9.501.552	17.662.225	1.578.234	1.050.047	29.792.058	990.496	30.782.554	
INDEPENDENCIA	1	-	-	130.014	-	130.014	603.156	539.936	300	80.000	1.223.392	453.653	1.677.045	
MANUEL MONGE	1	-	-	-	-	-	-	-	-	-	-	-	-	
NIRGUA	3	4	2	4.215.312	-	4.215.312	6.180.777	11.288.915	1.098.272	592.880	19.160.844	152.989	19.313.833	
PEÑA	2	1	-	1.544.718	-	1.544.718	2.114.723	5.556.694	404.826	138.366	8.214.609	8.497	8.223.106	
SAN FELIPE	15	22	7	35.209.552	-	35.209.552	48.914.810	71.766.683	10.037.677	3.158.036	133.877.206	18.451.050	152.328.256	

FUENTE: FORMULARIOS EXTERNOS (BRO.ZIP)

GERENCIA GENERAL TÉCNICA - GERENCIA DE ESTADÍSTICAS Y PUBLICACIONES

CUADRO Nº I - 74
BANCA UNIVERSAL Y BANCA COMERCIAL
DISTRIBUCIÓN DE LA CARTERA DE CRÉDITOS, CARTERA DE INVERSIONES Y CAPTACIONES DEL PÚBLICO POR REGIÓN ADMINISTRATIVA Y CENTRO POBLADO
31-03-05
(MILES DE BOLÍVARES)

4/7

R E G I Ó N	NÚMERO			CARTERA			CAPTACIONES DE PERSONAS NATURALES Y JURIDICAS					CAPTACIONES OFICIALES	TOTAL CAPTACIONES DEL PÚBLICO
	OFICINAS	CAJEROS AUTOMÁTICOS	TAQUILLAS EXTERNAS	DE CRÉDITOS	DE INVERSIÓN	TOTAL	DEPOSITOS EN CUENTAS CORRIENTES	DEPOSITOS DE AHORRO	DEPOSITOS A PLAZO	OTROS INSTRUMENTOS DE CAPTACIÓN	TOTAL		
ZULIANA	251	288	136	1.213.311.586	719.533.114	1.932.844.700	1.090.081.668	659.597.480	71.532.835	125.540.813	1.946.752.796	206.203.746	2.152.956.542
- ESTADO ZULIA	251	288	136	1.213.311.586	719.533.114	1.932.844.700	1.090.081.668	659.597.480	71.532.835	125.540.813	1.946.752.796	206.203.746	2.152.956.542
BARALT (Libertador)	3	3	1	2.719.252	-	2.719.252	5.133.752	7.701.658	823.047	496.394	14.154.851	2.200.421	16.355.272
CABIMAS	15	16	8	35.301.295	-	35.301.295	44.860.057	49.073.818	5.168.604	2.970.326	102.072.805	3.590.776	105.663.581
Ambrosio	10	11	6	14.976.899	-	14.976.899	20.035.184	31.528.089	4.227.661	1.471.546	57.262.480	1.831.241	59.093.721
Carmen Herrera	4	3	2	20.051.642	-	20.051.642	24.436.128	16.302.647	515.406	1.465.806	42.719.987	1.758.985	44.478.972
La Rosa	1	2	-	272.754	-	272.754	388.745	1.243.082	425.537	32.974	2.090.338	550	2.090.888
CATATUMBO (Udón Pérez)	2	-	-	2.921.779	-	2.921.779	1.921.341	1.422.024	70.500	125.942	3.539.807	20.505	3.560.312
COLÓN (Santa Bárbara)	8	7	6	75.683.920	-	75.683.920	33.573.781	18.314.037	1.673.927	999.367	54.561.112	7.761.696	62.322.808
JESÚS ENRIQUE LOSSADA (La Concepción)	2	2	1	738.024	-	738.024	4.172.045	4.142.126	330.188	233.594	8.877.953	40.206	8.918.159
JESÚS MARÍA SEMPRÚN	1	-	-	341.405	-	341.405	1.103.858	1.352.155	2.500	268.842	2.727.355	679.902	3.407.257
LA CAÑADA DE URDANETA (Concepción)	2	2	-	1.862.752	-	1.862.752	3.175.960	6.283.473	1.448.750	131.576	11.039.759	694.555	11.734.314
LAGUNILLAS	17	25	7	92.058.152	-	92.058.152	100.040.319	65.355.265	4.669.598	4.783.354	174.848.536	5.401.716	180.250.252
Alonso de Ojeda	11	17	6	70.547.089	-	70.547.089	77.665.663	55.639.205	4.439.428	3.624.464	141.368.760	4.997.483	146.366.243
Libertad	2	3	1	16.373.308	-	16.373.308	14.614.121	4.971.657	29.722	688.714	20.304.214	404.233	20.708.447
Venezuela	4	5	-	5.137.755	-	5.137.755	7.760.535	4.744.403	200.448	470.176	13.175.562	-	13.175.562
MACHIKUES DE PERIJÁ	9	8	5	31.382.738	-	31.382.738	28.595.456	17.810.012	462.636	641.839	47.509.943	2.210.335	49.720.278
Libertad	8	8	5	31.079.236	-	31.079.236	27.994.273	17.033.595	462.636	638.683	46.129.187	2.210.335	48.339.522
Bartolomé de las Casas	1	-	-	303.502	-	303.502	601.183	776.417	-	3.156	1.380.756	-	1.380.756
MARA	5	4	3	2.022.464	-	2.022.464	7.381.364	10.728.713	1.489.659	498.367	20.098.103	3.632.777	23.730.880
San Rafael	2	1	1	954.315	-	954.315	4.730.164	7.034.327	700.515	394.195	12.859.201	1.882.644	14.741.845
Luis de Vicente	2	3	2	-	-	-	376.375	556.930	-	414	933.719	1.605.916	2.539.635
Ricaurte	1	-	-	1.068.149	-	1.068.149	2.274.825	3.137.456	789.144	103.758	6.305.183	144.217	6.449.400
MARACAIBO	158	198	95	933.058.631	719.533.114	1.652.591.745	814.245.688	430.014.446	51.141.967	112.881.659	1.408.283.760	175.321.677	1.583.605.437
Antonio Borjas Romero	14	24	11	55.949.973	-	55.949.973	97.369.724	77.396.909	5.876.706	4.890.111	185.533.450	22.701.714	208.235.164
Bolívar	13	24	4	29.855.990	-	29.855.990	49.979.879	32.959.501	7.074.251	2.165.709	92.179.340	16.988.571	109.167.911
Cacique Mara	6	9	4	4.729.654	-	4.729.654	19.028.922	10.359.288	143.630	604.324	30.136.164	146.342	30.282.506
Caracciolo Parra Pérez	7	8	2	7.925.840	-	7.925.840	17.537.038	17.683.612	1.038.464	944.511	37.203.625	356.506	37.560.131
Cecilio Acosta	2	4	1	53.380.655	-	53.380.655	19.721.922	6.071.130	599.933	997.852	27.390.837	400.481	27.791.318
Cristo de Aranza	2	2	-	30.509.925	-	30.509.925	18.373.757	7.657.826	20.600	897.356	26.949.539	465.120	27.414.659
Coquivacoa	9	10	6	67.432.198	-	67.432.198	35.491.711	14.975.744	1.861.458	1.170.941	53.499.854	2.742.506	56.242.360
Chiquinquirá	29	27	7	236.789.118	719.533.114	956.322.232	145.120.185	57.696.340	4.089.880	85.884.390	292.790.795	49.399.711	342.190.506
Francisco Eugenio Bustamante	3	4	1	9.786.838	-	9.786.838	8.829.236	4.636.061	28.050	421.186	13.914.533	61.612	13.976.145
Idelfonso Vásquez	6	13	10	266.516	-	266.516	2.015.706	1.884.480	75.909	133.304	4.109.399	853.000	4.962.399
Juana de Ávila	7	10	8	42.570.079	-	42.570.079	47.519.954	27.890.084	420.136	976.369	76.806.543	12.212.662	89.019.205
Luis Hurtado Higuera	2	-	2	27.121.050	-	27.121.050	13.073.249	4.221.998	27.600	600.168	17.923.015	36.347	17.959.362
Manuel Dagnino	5	8	4	27.187.049	-	27.187.049	43.872.574	23.498.161	4.064.353	1.629.320	73.064.408	33.726.021	106.790.429
Olegario Villalobos	32	35	21	217.551.844	-	217.551.844	189.051.180	87.828.362	18.596.586	6.557.704	302.033.832	19.074.199	321.108.031
Raúl Leoni	6	8	4	9.420.916	-	9.420.916	17.730.052	14.871.802	513.645	842.997	33.958.496	308.997	34.267.493
Santa Lucía	15	12	10	112.580.986	-	112.580.986	89.530.599	40.383.148	6.710.766	4.165.417	140.789.930	15.847.888	156.637.818
MIRANDA (Altagracia)	5	5	3	2.991.927	-	2.991.927	6.937.382	8.554.917	625.049	230.462	16.347.864	732.066	17.079.930
ROSARIO DE PERIJÁ	4	3	3	15.122.355	-	15.122.355	8.332.190	6.270.378	507.130	220.764	15.330.462	1.478.845	16.809.307
SAN FRANCISCO	13	8	2	10.621.683	-	10.621.683	23.034.538	16.936.900	840.340	597.722	41.409.500	679.214	42.088.714
San Francisco	5	4	1	6.814.074	-	6.814.074	12.452.744	13.549.911	792.330	316.004	27.110.989	105.832	27.216.821
Domitila Flores	1	2	-	-	-	-	214.252	95.220	-	-	309.472	209.829	519.301
Francisco Ochoa	1	1	-	891.192	-	891.192	393.088	36.853	-	2.212	432.153	14.793	446.946
Marcial Hernández	6	1	1	2.916.417	-	2.916.417	9.974.454	3.254.916	48.010	279.506	13.556.886	348.760	13.905.646
SANTA RITA	1	1	-	127.155	-	127.155	367.779	1.030.520	700	50.285	1.449.284	1.056.358	2.505.642
SIMÓN BOLÍVAR (Manuel Manrique)	2	1	-	503.119	-	503.119	561.543	1.732.478	264.256	33.949	2.592.226	3.838	2.596.064
SUCRE (Rómulo Gallegos)	2	3	1	3.274.814	-	3.274.814	3.407.478	6.758.699	826.381	240.011	11.232.569	368.348	11.600.917
VALMORE RODRÍGUEZ (La Victoria)	2	2	1	2.580.121	-	2.580.121	3.237.137	6.115.807	1.187.603	136.360	10.676.907	330.511	11.007.418

FUENTE: FORMULARIOS EXTERNOS (BRO.ZIP)

GERENCIA GENERAL TÉCNICA - GERENCIA DE ESTADÍSTICAS Y PUBLICACIONES

CUADRO N° I - 74
BANCA UNIVERSAL Y BANCA COMERCIAL
DISTRIBUCIÓN DE LA CARTERA DE CRÉDITOS, CARTERA DE INVERSIONES Y CAPTACIONES DEL PÚBLICO POR REGIÓN ADMINISTRATIVA Y CENTRO POBLADO
31-03-05
(MILES DE BOLÍVARES)

5/7

R E G I Ó N	NÚMERO			C A R T E R A			CAPTACIONES DE PERSONAS NATURALES Y JURIDICA					CAPTACIONES OFICIALES	TOTAL CAPTACIONES DEL PÚBLICO
	OFICINAS	CAJEROS AUTOMÁTICOS	TAQUILLAS EXTERNAS	DE CRÉDITOS	DE INVERSION	T O T A L	DEPOSITOS EN CUENTAS CORRIENTES	DEPOSITOS DE AHORRO	DEPOSITOS A PLAZO	OTROS INSTRUMENTOS DE CAPTACIÓN	T O T A L		
LOS ANDES	286	328	203	756.849.634	936.852.017	1.693.701.651	887.793.634	1.017.248.682	230.596.776	227.426.813	2.363.065.905	630.138.328	2.993.204.233
- MUNICIPIO PÁEZ DEL ESTADO APURI	5	7	6	5.379.221	-	5.379.221	9.748.321	10.867.202	337.630	632.375	21.585.528	33.449.272	55.034.800
Guasualito	4	7	5	3.865.435	-	3.865.435	8.256.622	9.007.513	337.130	613.456	18.214.721	33.305.499	51.520.220
San Camilo	1	-	1	1.513.786	-	1.513.786	1.491.699	1.859.689	-	18.919	13.770.807	-	3.514.580
- ESTADO BARINAS	44	49	33	150.682.529	-	150.682.529	151.983.189	150.000.297	18.945.495	6.317.661	327.246.642	97.293.902	424.540.544
ALBERTO ARVELO TORREALBA (Sabaneta)	3	1	2	2.088.564	-	2.088.564	9.166.208	5.862.089	241.031	126.527	15.395.855	1.237.659	16.633.514
ANTONIO JOSÉ DE SUCRE (Ticoporo)	4	4	5	15.907.237	-	15.907.237	13.072.224	14.077.020	913.297	262.359	28.318.900	1.128.956	29.447.856
BARINAS	31	40	22	119.446.047	-	119.446.047	119.586.259	114.365.403	13.749.750	5.642.803	253.344.215	90.285.191	343.629.406
Barinas	24	32	13	90.768.922	-	90.768.922	100.943.281	93.508.532	11.206.981	4.849.668	210.508.462	77.524.130	288.032.592
El Carmen	5	3	4	10.606.343	-	10.606.343	4.972.530	6.655.259	204.511	13.460.688	10.322.610	23.783.298	37.813.903
Alto Barinas	1	1	1	-	-	-	439.205	346.408	116.000	-	901.613	-	901.613
Dominga Ortiz de Páez	1	4	4	18.070.782	-	18.070.782	13.231.243	13.855.204	798.381	588.624	28.473.452	2.438.451	30.911.903
BOLÍVAR (Barinitas)	1	-	-	854.252	-	854.252	2.919.103	534.587	70.260	4.412.405	451.093	4.863.498	4.863.498
EZEQUIEL ZAMORA (Santa Bárbara)	2	2	2	5.481.031	-	5.481.031	2.153.532	3.045.386	648.458	70.742	5.918.118	1.465.166	7.383.284
PEDRAZA (Ciudad Bolívar)	2	1	1	2.798.791	-	2.798.791	2.850.191	4.459.588	66.045	69.119	7.444.943	744.795	8.189.738
ROJAS (Libertad)	1	1	1	4.106.607	-	4.106.607	4.266.320	5.277.708	2.792.327	75.851	12.412.206	1.981.042	14.393.248
- ESTADO MÉRIDA	76	88	46	186.445.209	-	186.445.209	232.622.129	299.183.681	63.612.065	10.062.175	605.480.050	168.266.578	773.746.628
ALBERTO ADRIANI	14	13	9	65.607.995	-	65.607.995	44.193.369	33.981.411	2.510.007	1.218.764	81.903.551	946.917	82.850.468
Presidente Betancourt	13	13	8	65.604.830	-	65.604.830	43.462.914	32.506.407	2.494.607	1.172.441	79.636.009	918.257	80.554.266
Presidente Rómulo Gallegos	1	-	1	3.165	-	3.165	730.455	1.475.384	15.400	46.323	2.267.542	28.660	2.296.202
ANDRÉS BELLO	1	-	-	1.615.422	-	1.615.422	1.053.036	1.468.223	131.120	67.229	2.719.608	1.263.396	3.982.967
ANTONIO PINTO SALINAS	2	1	1	1.772.381	-	1.772.381	1.792.036	3.826.727	1.576.949	78.118	7.273.830	666.128	7.939.958
ARZOBISPO CHACÓN	1	-	-	70.013	-	70.013	83.911	964.682	124.384	5.618	1.178.595	45.311	1.223.906
CAMPO ELÍAS	5	3	3	5.456.510	-	5.456.510	4.207.860	5.401.236	714.583	132.079	10.455.758	1.845.193	12.300.951
Fernández Peña	3	2	2	5.076.645	-	5.076.645	3.407.674	3.216.888	610.486	87.223	7.322.271	1.841.141	9.163.412
Montalbán	2	1	1	379.865	-	379.865	800.186	2.184.348	104.097	4.856	3.133.487	4.052	3.137.538
CARACIOLO PARRA OLMEDO	1	2	1	1.268.426	-	1.268.426	1.074.292	2.096.854	624.991	68.304	3.864.441	60.171	3.924.612
CARDENAL QUINTERO	1	2	1	251.430	-	251.430	33.736.673	1.148.064	2.550	58.085	34.945.372	1.002.313	35.947.685
LIBERTADOR	35	58	28	84.410.531	-	84.410.531	125.247.269	183.673.824	44.784.673	7.430.069	361.135.835	157.313.693	518.507.528
Antonio Spinetti Dini	7	15	12	27.817.094	-	27.817.094	23.324.370	35.893.952	4.677.435	2.762.520	66.658.277	7.643.848	74.302.125
Caracciolo Parra Pérez	2	-	-	638.487	-	638.487	2.332.982	1.327.407	2.100	56.477	3.718.966	27.431	3.746.397
El Llano	15	32	12	36.118.318	-	36.118.318	63.720.997	82.955.624	11.591.056	3.097.069	161.364.746	91.855.679	253.220.425
Jacinto Plaza	3	3	-	6.967.421	-	6.967.421	14.215.671	15.162.364	3.727.724	286.691	33.392.450	6.146.764	39.539.214
Juan Rodríguez Suárez	3	3	-	3.949.213	-	3.949.213	10.718.132	20.714.919	8.779.342	419.722	40.632.115	3.869.560	44.501.675
Lasso de la Vega	1	1	-	350.929	-	350.929	459.676	106.300	150	918	567.044	567.044	567.044
Mariano Picón Salas	1	1	-	249.090	-	249.090	1.123.724	1.664.612	558.773	59.305	3.406.414	167.533	3.573.947
Mila	1	-	-	1.229.808	-	1.229.808	1.366.336	2.697.784	929.844	90.337	5.084.301	161.044	5.245.345
Sagrario	4	3	4	7.090.171	-	7.090.171	7.985.381	23.150.862	14.518.249	657.030	46.311.522	47.499.834	93.811.356
MIRANDA	4	2	1	1.737.677	-	1.737.677	3.772.262	22.490.582	1.801.259	162.313	28.226.416	236.647	28.463.063
OBISPO RAMOS DE LORA	1	-	1	1.055.040	-	1.055.040	1.108.965	1.812.871	92.550	95.829	3.110.215	797.509	3.907.724
PUEBLO LLANO	1	1	-	1.999.030	-	1.999.030	1.264.723	7.528.289	3.575.433	85.146	12.453.591	369.403	12.822.994
RANGEL	1	1	-	2.037.663	-	2.037.663	1.431.353	3.561.745	1.097.684	58.218	6.149.000	56.177	6.205.177
RIVAS DÁVILA	1	-	-	800.442	-	800.442	785.013	2.514.769	844.855	44.203	4.188.840	125.462	4.314.302
SUCRE	1	-	-	475.877	-	475.877	428.577	2.628.412	938.137	61.486	4.056.612	104.966	4.161.578
TOVAR	5	6	1	9.704.573	-	9.704.573	7.470.147	17.296.608	4.792.890	343.259	29.902.904	2.904.270	32.807.174
TUJAO FEBRES CORDERO	1	-	1	8.179.667	-	8.179.667	4.091.733	3.986.692	-	8.078.425	360.391	8.438.816	8.438.816
ZEÁ	1	1	-	2.532	-	2.532	880.910	4.802.692	-	153.455	5.837.057	110.688	5.947.725
- ESTADO TÁCHIRA	116	138	98	352.470.170	936.852.017	1.289.322.187	373.563.821	382.716.939	119.085.629	200.221.398	1.075.587.787	250.841.190	1.326.428.977
ANDRÉS BELLO	1	1	-	1.735.758	-	1.735.758	655.182	1.444.721	71.100	39.208	2.210.211	89.175	2.299.386
AYACUCHO	5	6	5	6.197.894	-	6.197.894	5.256.233	16.272.708	1.275.705	899.732	23.704.378	1.464.678	25.169.056
BOLÍVAR	8	9	-	9.563.821	-	9.563.821	28.742.862	20.604.621	3.110.838	53.669.725	4.083.959	57.753.684	63.867.668
CÁRDENAS	4	6	2	7.878.826	-	7.878.826	10.085.417	13.059.803	2.104.055	620.318	25.869.593	534.929	26.404.522
CÓRDOBA	1	-	1	353.242	-	353.242	669.655	1.574.976	41.890	12.521	2.299.042	134.990	2.434.032
FERNÁNDEZ FEO	2	2	2	2.484.462	-	2.484.462	3.540.704	4.060.159	259.546	117.132	7.986.541	585.396	8.571.937
GARCÍA DE HEVIA	5	4	2	14.707.165	-	14.707.165	10.881.516	13.157.199	1.486.827	280.459	25.806.001	1.515.335	27.321.336
GUASIMOS	1	1	-	1.375.368	-	1.375.368	895.711	1.722.310	604.993	62.123	3.285.137	813.447	4.098.584
INDEPENDENCIA	1	-	1	361.552	-	361.552	450.103	1.278.961	445.455	45.782	2.220.301	2.486.374	4.706.675
JÁUREGUI	5	4	4	6.815.767	-	6.815.767	6.030.436	13.768.422	2.120.015	832.485	22.751.358	1.370.022	24.121.380
JOSÉ MARÍA VARGAS	1	1	-	282.636	-	282.636	337.389	1.396.335	250.876	14.903	1.999.503	522.329	2.521.832
JUNÍN	5	8	6	8.284.257	-	8.284.257	7.636.138	18.229.922	3.379.025	1.033.349	30.278.434	2.114.362	32.392.796
LIBERTADOR (Emeterio Ochoa)	1	-	1	1.764.070	-	1.764.070	1.925.242	3.185.202	40.647	146.931	5.298.022	1.729.092	7.027.114
MICHELENA	1	-	1	249.425	-	249.425	330.476	1.204.008	75.180	87.839	1.697.503	224.857	1.922.360
PANAMERICANO													

CUADRO Nº I - 74
BANCA UNIVERSAL Y BANCA COMERCIAL
DISTRIBUCIÓN DE LA CARTERA DE CRÉDITOS, CARTERA DE INVERSIONES Y CAPTACIONES DEL PÚBLICO POR REGIÓN ADMINISTRATIVA Y CENTRO POBLADO
31-03-05
(MILES DE BOLÍVARES)

R E G I Ó N	NÚM E R O			C A R T E R A			CAPTACIONES DE PERSONAS NATURALES Y JURÍDICAS					CAPTACIONES OFICIALES	TOTAL CAPTACIONES DEL PÚBLICO
	OFICINAS	CAJEROS AUTOMÁTICOS	TAQUILLAS EXTERNAS	DE CRÉDITOS	DE INVERSIÓN	T O T A L	DEPÓSITOS EN CUENTAS CORRIENTES	DEPÓSITOS DE AHORRO	DEPÓSITOS A PLAZO	OTROS INSTRUMENTOS DE CAPTACIÓN	T O T A L		
NOR - ORIENTAL	262	337	153	580.262.814	-	580.262.814	997.197.711	867.764.615	96.046.233	50.810.253	2.011.818.812	182.757.800	2.194.576.612
.- ESTADO ANZOÁTEGUI	163	214	99	363.109.018	-	363.109.018	712.274.939	494.326.446	57.542.736	29.697.548	1.293.841.669	61.851.291	1.355.692.960
ANACO	18	20	9	40.884.377	-	40.884.377	67.394.294	58.935.910	6.912.200	4.088.379	137.330.783	4.232.439	141.563.222
Anaco	16	20	9	40.884.377	-	40.884.377	67.394.294	58.935.910	6.912.200	4.088.379	137.330.783	4.232.439	141.563.222
San Joaquín	2	-	-	-	-	-	-	-	-	-	-	-	-
ARAGUA	1	2	2	765.770	-	765.770	1.421.867	4.690.289	511.385	129.819	6.753.360	1.873.065	8.626.425
FERNANDO DE PEÑALVER (Puerto Píritu)	6	7	5	5.868.202	-	5.868.202	19.224.114	11.655.156	606.614	715.548	32.201.432	1.477.766	33.679.198
FRANCISCO DEL CARMEN CARVAJAL (Valle de Guanape)	1	-	1	306.657	-	306.657	718.985	1.286.071	11.050	29.276	2.045.382	47.858	2.093.240
FRANCISCO DE MIRANDA	5	5	2	8.794.227	-	8.794.227	7.021.804	8.983.853	509.213	217.605	16.732.475	534.038	17.266.513
Pariaquian	3	3	2	6.114.187	-	6.114.187	6.964.444	8.927.539	509.213	217.605	16.618.801	534.038	17.152.839
Atapirre	1	1	-	2.680.014	-	2.680.014	-	-	-	-	-	-	-
El Pao de Barcelona	1	1	26	-	-	57.360	-	56.314	2	-	113.674	-	113.674
GUANTA	5	2	-	174.611	-	174.611	2.210.074	2.941.501	143.900	73.544	5.369.019	863.788	6.232.807
Guanta	4	1	-	129.603	-	129.603	1.362.552	2.182.482	-	70.876	3.615.910	863.788	4.479.698
Chorrerón	1	1	-	45.008	-	45.008	847.522	759.019	143.900	2.668	1.753.109	-	1.753.109
JUAN ANTONIO SOTILLO	48	68	33	131.565.478	-	131.565.478	219.855.738	156.417.643	22.016.973	9.215.938	407.506.292	21.833.275	429.339.567
Puerto la Cruz	43	64	32	131.214.632	-	131.214.632	217.215.827	155.364.639	21.852.524	9.094.706	403.527.696	21.700.967	425.228.663
Pozuelos	5	4	1	350.846	-	350.846	2.639.911	1.053.004	164.449	121.232	3.978.596	132.308	4.110.904
JOSÉ GREGORIO MONAGAS (Zuta)	1	1	-	151	-	151	129.559	682.817	-	2.209	814.585	-	814.585
MANUEL EZEQUIEL BRUZUAL (Clarines)	1	-	-	282.796	-	282.796	912.869	2.483.848	120.887	80	3.517.684	727.404	4.245.088
PEDRO MARIA FREITES (Cantaura)	4	3	2	2.428.554	-	2.428.554	14.699.024	16.178.058	640.182	350.834	31.868.098	4.111.028	35.979.126
SAN JOSÉ DE GUANIPA	8	12	4	21.855.706	-	21.855.706	23.965.123	26.404.806	5.277.244	521.868	56.169.041	276.968	56.446.009
SAN JUAN DE CAPISTRANO (Boca de Uchire)	1	-	-	70.313	-	70.313	723.323	1.403.819	40.730	2.167.872	408.213	2.576.085	-
SIMÓN BOLÍVAR	24	26	13	59.495.243	-	59.495.243	158.921.380	77.964.990	7.289.200	6.336.056	250.511.626	15.237.615	265.749.241
El Carmen	19	19	11	42.094.261	-	42.094.261	126.751.910	59.213.452	4.890.477	5.256.957	196.112.796	12.608.751	208.721.547
San Cristóbal	5	7	2	17.400.982	-	17.400.982	32.169.470	18.751.538	2.398.723	1.079.099	54.398.830	2.628.864	57.027.694
SIMÓN RODRÍGUEZ	19	29	16	42.005.944	-	42.005.944	88.322.260	73.445.043	8.270.730	4.819.441	174.857.474	4.812.561	179.670.035
Edmundo Barrios	16	26	13	40.991.695	-	40.991.695	81.830.206	68.669.876	7.704.687	4.507.275	162.712.044	4.805.597	167.517.641
Miguel Otero Silva	3	3	3	1.014.249	-	1.014.249	6.492.054	4.775.167	566.043	312.166	12.145.430	6.964	12.152.394
SIR ARTUR MC GREGOR (El Chaparro)	1	1	-	1.294.583	-	1.294.583	927.954	755.282	1.000	19.516	1.703.752	4.732	1.708.484
TURÍSTICO DIEGO BAUTISTA URBANEJA	20	38	12	47.316.406	-	47.316.406	105.826.571	50.097.360	5.191.428	3.177.435	164.292.794	5.410.541	169.703.335
Lecherías	10	13	6	11.938.139	-	11.938.139	44.098.036	18.727.853	1.010.408	1.010.408	64.941.617	3.994.548	68.936.165
El Morro	10	25	6	35.378.267	-	35.378.267	61.728.535	31.369.507	4.181.020	2.072.115	99.351.177	1.415.993	100.767.170
.- ESTADO MONAGAS	58	72	29	139.512.191	-	139.512.191	144.842.537	183.740.388	13.500.110	14.998.604	357.081.639	57.784.341	414.865.980
BOLÍVAR	2	4	2	766.013	-	766.013	4.676.513	8.012.644	1.039.476	97.320	13.825.953	461.373	14.287.326
CARIPE	1	1	-	22.501	-	22.501	1.740.616	1.863.900	-	6.280	3.610.796	359.753	3.970.549
EZEQUIEL ZAMORA	8	7	3	893.705	-	893.705	9.483.757	12.855.858	1.261.870	565.221	24.156.706	4.697.714	28.854.420
Ezequiel Zamora	7	7	3	889.144	-	889.144	9.134.592	12.410.440	1.117.820	549.750	23.212.602	4.697.714	27.910.316
El Tejero	1	-	-	4.561	-	4.561	349.165	445.418	144.050	5.471	944.104	-	944.104
LIBERTADOR	2	1	1	394.215	-	394.215	4.034.434	3.962.306	14.600	5.700	8.017.040	126.882	81.943.922
Libertador	1	1	1	95.602	-	95.602	3.070.105	3.103.583	-	5.700	6.179.388	83.059	6.262.447
Chaguaramas	1	-	-	298.613	-	298.613	964.329	858.723	14.600	-	1.837.652	43.823	1.881.475
MATURÍN	42	59	23	137.326.506	-	137.326.506	122.540.417	151.754.975	11.172.623	14.332.819	299.800.834	50.061.590	349.862.424
Maturín	21	32	16	82.336.367	-	82.336.367	39.495.189	70.441.556	5.853.545	3.299.050	119.089.340	13.914.455	133.003.795
Las Cocuyas	1	-	-	546.262	-	546.262	1.930.517	8.280.401	-	-	10.210.918	2.805.686	13.016.604
San Simón	19	26	7	46.050.845	-	46.050.845	76.815.714	72.045.315	5.299.278	10.759.440	164.919.747	33.324.177	198.243.924
Santa Cruz	1	1	-	8.393.032	-	8.393.032	4.298.997	987.703	19.800	274.329	5.580.829	17.272	5.598.101
PIAR	2	-	-	102.521	-	102.521	2.302.779	5.257.859	11.541	120	7.072.299	9.649.328	9.649.328
Piar	1	-	-	28.984	-	28.984	1.498.846	3.778.887	11.191	120	5.289.044	2.077.029	7.366.073
La Toscana	1	-	-	73.537	-	73.537	803.933	1.478.972	350	-	2.283.255	-	2.283.255
SANTA BÁRBARA	1	-	-	6.730	-	6.730	64.021	32.846	-	1.144	98.011	-	98.011
.- ESTADO SUCRE	41	51	25	77.641.605	-	77.641.605	140.080.235	189.697.781	25.003.387	6.114.101	360.895.504	63.122.168	424.017.672
ANDRÉS ELOY BLANCO (Mariño)	1	-	1	858	-	858	1.233.008	4.403.932	38.650	-	5.675.590	670.445	6.346.035
ARISMENDI (Río Caribe)	1	-	-	497.075	-	497.075	1.468.716	3.776.739	507.487	53.013	5.805.955	250.812	6.056.767
BERMÚDEZ	13	17	7	11.823.357	-	11.823.357	29.019.064	52.081.777	8.801.686	1.323.007	91.225.534	3.658.603	94.884.137
Bolívar	3	3	2	1.523.962	-	1.523.962	5.866.983	7.759.410	1.656.829	146.239	15.429.461	453.886	15.883.347
Santa Catalina	7	8	4	3.123.299	-	3.123.299	8.925.154	21.283.163	5.316.188	559.389	36.083.894	2.564.771	38.648.665
Santa Rosa	3	6	1	7.176.096	-	7.176.096	14.226.927	23.039.204	1.828.669	617.379	39.712.179	639.946	40.352.125
MARIÑO (Irapa)	1	1	-	410.486	-	410.486	522.617	3.118.380	945.647	43.221	4.629.865	154.469	4.784.334
MONTES (Cumanacoa)	1	-	-	107.340	-	107.340	572.187	2.082.546	-	-	2.831.421	493.849	3.265.270
SUCRE	20	28	15	63.455.266	-	63.455.266	103.473.677	116.505.467	14.413.592	4.398.859	238.791.595	57.244.084	296.035.679
Altagracia	16	23	13	56.282.731	-	56.282.731	92.588.931	95.385.875	9.982.659	3.686.258	201.643.723	54.990.080	256.633.803
Ayacucho	1	3	-	4.228.465	-	4.228.465	5.536.150	11.319.096	3.245.845	603.608	20.704.699	751.048	21.455.747
Valentín Valiente	3	2	2	2.944.070	-	2.944.070	5.348.596	9.800.496	1.185.088	108.993	16.443.173	1.502.956	17.946.129
VALDEZ (Güiria)	4	4	2	1.347.223	-	1.347.223	3.790.966	7.728.940	296.325	119.313	11.935.544	709.906	12.645.450

FUENTE: FORMULARIOS EXTERNOS (BRO.ZIP)
GERENCIA GENERAL TÉCNICA - GERENCIA DE ESTADÍSTICAS Y PUBLICACIONES

CUADRO Nº I - 74
BANCA UNIVERSAL Y BANCA COMERCIAL
DISTRIBUCIÓN DE LA CARTERA DE CRÉDITOS, CARTERA DE INVERSIONES Y CAPTACIONES DEL PÚBLICO POR REGIÓN ADMINISTRATIVA Y CENTRO POBLADO
31-03-05
(MILES DE BOLÍVARES)

777

R E G I Ó N	NÚMERO			C A R T E R A			CAPTACIONES DE PERSONAS NATURALES Y JURÍDICAS					CAPTACIONES OFICIALES	TOTAL CAPTACIONES DEL PÚBLICO
	OFICINAS	CAJEROS AUTOMÁTICOS	TAQUILLAS EXTERNAS	DE CRÉDITOS	DE INVERSIÓN	T O T A L	DEPÓSITOS EN CUENTAS CORRIENTES	DEPÓSITOS DE AHORRO	DEPÓSITOS A PLAZO	OTROS INSTRUMENTOS DE CAPTACIÓN	T O T A L		
INSULAR	69	102	49	109.183.203	176.859.598	286.042.801	200.639.079	176.179.277	40.008.630	16.455.716	433.282.702	59.530.503	492.813.205
-.- ESTADO NUEVA ESPARTA	68	102	49	109.183.203	176.859.598	286.042.801	200.185.356	175.716.617	40.008.630	16.455.716	432.366.319	59.523.082	491.889.401
ANTOLÍN DEL CAMPO	2	4	-	826.891	-	826.891	1.732.069	3.490.337	829.206	148.429	6.200.041	969.615	7.169.656
ARISMENDI	4	2	4	681.131	-	681.131	4.291.551	11.515.119	3.229.371	1.252.956	20.288.997	9.974.086	30.263.083
DÍAZ	2	3	-	163.354	-	163.354	4.278.874	972.178	47.386	7.114.196	573.577	7.687.773	
Díaz	1	1	-	152.324	-	152.324	800.108	1.902.367	914.778	46.960	3.664.213	468.816	4.133.029
Zabala	1	2	-	11.030	-	11.030	1.015.650	2.376.507	-	426	3.449.983	104.761	3.554.744
GARCÍA	2	-	-	1.413	-	1.413	1.223.016	829.117	-	28.274	2.080.407	273.588	2.353.995
MANEIRO	14	19	4	26.528.154	-	26.528.154	43.221.859	23.108.461	876.474	2.682.786	69.889.580	22.449.934	92.339.514
Maneiro	12	16	3	22.211.804	-	22.211.804	39.995.756	22.576.472	733.924	1.278.816	64.584.968	22.449.934	87.034.902
Aguirre	2	3	1	4.316.350	-	4.316.350	3.226.103	531.989	142.550	1.403.970	5.304.612	-	5.304.612
MARCAÑO	7	8	5	6.299.221	-	6.299.221	9.789.189	26.440.955	8.921.025	1.348.904	46.500.073	2.482.916	48.982.989
MARINHO	33	63	34	73.745.866	176.859.598	250.605.464	134.170.107	98.926.698	22.690.366	9.908.162	265.695.333	21.322.871	287.018.204
PERÍNSULA DE MACANAO	1	1	-	62.513	-	62.513	696.274	3.054.326	1.377.747	94.548	5.222.895	655.480	5.878.375
TUBORES	3	2	2	874.660	-	874.660	3.245.533	4.072.730	1.112.263	944.271	9.374.797	821.015	10.195.812
Tubores	2	2	2	874.660	-	874.660	3.245.533	4.072.730	1.112.263	944.271	9.374.797	821.015	10.195.812
Los Barales	1	-	-	-	-	-	-	-	-	-	-	-	-
-.- DEPENDENCIAS FEDERALES GRAN ROQUE	1	-	-	-	-	-	453.723	462.660	-	-	916.383	7.421	923.804
GUAYANA	140	189	110	550.847.592	1.782.242.132	2.333.089.724	822.738.341	573.333.967	94.924.453	106.978.007	1.597.974.768	542.909.821	2.140.884.589
-.- ESTADO AMAZONAS	6	12	7	4.194.243	-	4.194.243	29.891.996	21.190.594	1.395.810	520.762	52.999.162	25.755.622	78.754.784
ATURÉS (Puerto Ayacucho)	6	12	7	4.194.243	-	4.194.243	29.891.996	21.190.594	1.395.810	520.762	52.999.162	25.755.622	78.754.784
Luis Alberto Gómez	1	1	1	273.319	-	273.319	4.964.062	2.476.24	800.107	80.121	6.759.956	15.080.970	
Fernando Girón Tovar	4	6	1	543.179	-	543.179	15.312.112	9.976.119	277.120	83.023	25.648.374	17.914.127	43.562.501
Parhueña	1	5	5	3.377.745	-	3.377.745	9.615.822	8.737.751	318.583	357.618	19.029.774	1.081.539	20.111.313
-.- ESTADO BOLÍVAR	129	172	99	537.737.772	1.782.242.132	2.319.979.904	779.044.159	526.095.137	91.844.145	106.052.853	1.503.036.294	504.850.584	2.007.886.878
CARONÍ	81	117	71	448.846.983	1.782.242.132	2.231.089.115	636.292.568	374.619.823	73.265.435	83.209.086	1.167.386.912	361.217.053	1.528.603.965
Cachamay	32	55	35	240.021.879	780.237.426	1.020.259.105	419.825.726	235.359.022	37.691.030	58.834.620	751.710.398	282.982.756	1.034.693.154
Chirica	2	2	2	919.857	-	919.857	3.034.329	2.079.814	861.663	196.635	6.172.441	1.834	6.174.275
Dalla Costa	7	4	7	12.891.600	-	12.891.600	18.207.809	17.160.606	3.981.367	1.377.385	40.727.167	21.336.746	62.063.913
Simón Bolívar	8	10	8	18.672.936	-	18.672.936	24.607.453	24.384.964	5.285.203	2.096.220	56.373.840	6.880.239	63.254.079
Unare	18	23	8	47.407.679	520.187.727	567.595.406	50.402.422	69.706.285	50.402.422	4.435.749	130.294.350	21.228.592	151.520.942
Universidad	13	23	11	128.879.419	481.816.979	610.696.398	99.648.800	42.735.843	19.687.468	16.268.477	178.340.588	28.583.676	206.924.264
Vista al Sol	1	-	-	53.813	-	53.813	1.262.166	2.497.152	8.810	-	3.768.128	205.210	3.973.338
CEDENO	3	3	2	2.104.563	-	2.104.563	4.803.390	7.997.485	1.062.740	512.120	14.375.735	2.545.354	16.921.089
Cedeño	2	2	2	1.678.639	-	1.678.639	2.972.488	6.182.263	629.940	475.080	10.259.771	799.260	11.059.031
Pijiguaos	1	1	-	425.924	-	425.924	1.830.902	1.815.222	432.800	37.040	4.115.964	1.746.094	5.862.058
EL CALLAO	2	3	1	270.040	-	270.040	6.353.608	3.705.190	552.100	3.005.945	13.616.843	3.644.798	17.261.641
GRAN SABANA	2	2	1	682.495	-	682.495	2.810.594	3.661.954	390.220	111.026	6.973.794	1.019.439	7.993.233
HERES	26	33	15	51.794.863	-	51.794.863	87.866.658	93.700.305	12.097.806	18.084.352	211.749.121	123.936.820	335.685.941
Agua Salada	5	3	-	8.150.501	-	8.150.501	19.961.222	12.978.224	933.452	406.289	34.279.187	14.348.961	48.628.148
Catedral	11	14	9	28.763.515	-	28.763.515	34.973.635	36.423.061	4.467.730	15.448.870	91.313.296	98.979.151	190.292.447
José Antonio Páez	1	1	-	231.474	-	231.474	1.234.926	1.800.511	301.050	53.974	3.390.461	1.184.397	4.574.858
La Sabanita	1	-	-	-	-	-	-	-	-	-	-	-	-
Marhuanta	1	-	-	-	-	-	-	-	-	-	-	-	-
Vista Hermosa	6	13	4	11.148.495	-	11.148.495	25.308.974	33.026.082	5.304.411	1.630.417	65.269.884	8.531.624	73.801.508
Orinoco	1	2	2	3.500.878	-	3.500.878	6.387.901	8.018.896	1.091.163	544.235	16.042.195	892.687	16.934.882
PIAR	9	9	8	29.438.756	-	29.438.756	33.089.423	29.802.247	3.546.130	974.348	67.412.148	11.003.989	78.416.137
RAÚL LEONI	2	4	1	1.919.640	-	1.919.640	1.179.330	3.835.527	323.764	42.243	5.380.864	50.575	5.431.439
Raúl Leoni	1	1	1	276.029	-	276.029	178.311	899.611	153.200	2.904	1.234.026	42.221	1.276.247
Santa Bárbara	1	3	-	1.643.611	-	1.643.611	1.001.019	2.935.916	170.564	39.339	4.146.838	8.354	4.155.192
ROSCIO	1	1	-	493.821	-	493.821	1.936.186	2.470.310	602.450	102.030	5.110.976	598.562	5.709.538
SIFONTES	2	-	-	2.133.105	-	2.133.105	4.487.830	5.932.733	3.500	11.703	10.435.766	192.433	10.628.199
PADRE PEDRO CHIEN	1	-	-	53.506	-	53.506	224.572	369.563	-	-	594.135	641.561	1.235.696
-.- ESTADO DELTA AMACURO	5	5	4	8.915.577	-	8.915.577	13.802.186	26.048.236	1.684.498	404.392	41.939.312	12.303.615	54.242.927
TUCUPITA (San José)	5	5	4	8.915.577	-	8.915.577	13.802.186	26.048.236	1.684.498	404.392	41.939.312	12.303.615	54.242.927

FUENTE: FORMULARIOS EXTERNOS (BRO.ZIP)

GERENCIA GENERAL TÉCNICA - GERENCIA DE ESTADÍSTICAS Y PUBLICACIONES

CUADRO Nº I - 75
RESTO DEL SISTEMA BANCARIO
DISTRIBUCIÓN DE LA CARTERA DE CRÉDITOS, CARTERA DE INVERSIONES Y CAPTACIONES DEL PÚBLICO POR REGIÓN ADMINISTRATIVA Y CENTRO POBLADO
31-03-05
(MILES DE BOLÍVARES)

1/2

T O T A L	NÚM E R O			C A R T E R A			CAPTACIONES DE PERSONAS NATURALES Y JURÍDICAS					CAPTACIONES OFICIALES	TOTAL CAPTACIONES DEL PÚBLICO
	OFICINAS	CAJEROS AUTOMÁTICOS	TAQUILLAS EXTERNAS	DE CRÉDITOS	DE INVERSIÓN	T O T A L	DEPÓSITOS EN CUENTAS CORRIENTES	DEPÓSITOS DE AHORRO	DEPÓSITOS A PLAZO	OTROS INSTRUMENTOS DE CAPTACIÓN	T O T A L		
T O T A L	111	66	44	438.239.133	668.236.371	1.106.475.504	190.468.043	256.805.737	286.960.732	8.531.679	742.766.191	300.040.207	1.042.806.398
PROVISIÓN				27.117.787	72.366	27.190.153							
S U B - T O T A L	111	66	44	465.356.920	668.308.737	1.133.665.657	190.468.043	256.805.737	286.960.732	8.531.679	742.766.191	300.040.207	1.042.806.398

R E G I Ó N	NÚM E R O			C A R T E R A			CAPTACIONES DE PERSONAS NATURALES Y JURÍDICAS					CAPTACIONES OFICIALES	TOTAL CAPTACIONES DEL PÚBLICO
	OFICINAS	CAJEROS AUTOMÁTICOS	TAQUILLAS EXTERNAS	DE CRÉDITOS	DE INVERSIÓN	T O T A L	DEPÓSITOS EN CUENTAS CORRIENTES	DEPÓSITOS DE AHORRO	DEPÓSITOS A PLAZO	OTROS INSTRUMENTOS DE CAPTACIÓN	T O T A L		
C A P I T A L	21	4	2	93.205.093	203.193.724	296.398.817	14.647.723	13.989.999	149.282.866	557.182	178.477.770	115.581.813	294.059.583
DISTRITO CAPITAL	18	4	2	93.205.093	203.193.724	296.398.817	13.112.910	12.657.739	145.635.560	378.366	171.784.575	115.581.813	287.366.388
-.- ÁREA METROPOLITANA	18	4	2	93.205.093	203.193.724	296.398.817	13.112.910	12.657.739	145.635.560	378.366	171.784.575	115.581.813	287.366.388
LIBERTADOR	9	4	2	14.799.621	20.177.096	34.976.717	7.654.968	11.146.339	20.540.679	205.842	39.547.828	66.858.548	106.406.376
Atlagracia	1	2	1	7.810.190	-	7.810.190	1.024.845	5.279.528	5.736.528	-	12.040.901	26.121.541	38.162.442
Candelaria	1	-	-	-	13.838.614	13.838.614	82.781	550.062	3.514.497	74.800	4.222.140	-	4.222.140
Catedral	3	-	-	6.973.354	-	6.973.354	3.377.035	1.610.477	7.590.207	97.771	12.675.490	40.737.007	53.412.497
El Recreo	1	2	1	-	-	-	2.663.313	2.753.628	-	-	5.416.941	-	5.416.941
San Bernardino	1	-	-	-	6.338.482	6.354.559	-	-	-	-	-	-	-
Santa Teresa	1	-	-	-	-	-	207.541	292.680	2.608.354	24.271	3.132.846	-	3.132.846
Sucre	1	-	-	-	-	-	299.453	659.964	1.091.093	9.000	2.059.510	-	2.059.510
BARUTA (*)	2	-	-	72.975.682	114.667.482	187.643.164	4.194.899	1.236.310	121.321.502	124.157	126.876.868	46.728.005	173.604.873
CHACAO (*)	6	-	-	5.429.790	68.349.146	73.778.936	12.929	96.618	3.773.379	48.367	3.931.293	1.995.260	5.926.553
SUCRE Filas de Mariches (*)	1	-	-	-	-	-	1.250.114	178.472	-	-	1.428.586	-	1.428.586
-.- ESTADO MIRANDA	3	-	-	-	-	-	1.534.813	1.332.260	3.647.306	178.816	6.693.195	-	6.693.195
GUAICAIPURO (Los Teques)	1	-	-	-	-	-	319.519	328.826	2.949.316	56.017	3.653.678	-	3.653.678
ZAMORA (Guatire)	2	-	-	-	-	-	1.215.294	1.003.434	697.990	122.799	3.039.517	-	3.039.517
C E N T R A L	4	1	-	25.368.134	4.075.000	29.443.134	3.026.769	12.176.653	2.137.618	160.654	17.501.694	128.603	17.630.297
-.- ESTADO ARAGUA	2	-	-	11.240.765	4.075.000	15.315.765	126.424	191.337	792.298	4.550	1.114.609	-	1.114.609
GIRARDOT (Las Delicias)	1	-	-	11.240.765	4.075.000	15.315.765	-	-	-	-	-	-	-
SUCRE	1	-	-	-	-	-	126.424	191.337	792.298	4.550	1.114.609	-	1.114.609
-.- ESTADO CARABOBO	2	1	-	14.127.369	-	14.127.369	2.900.345	11.985.316	1.345.320	156.104	16.387.085	128.603	16.515.688
SAN DIEGO	1	1	-	1.517.891	-	1.517.891	494.659	442.919	439.000	-	1.376.578	-	1.376.578
VALENCIA (Santa Rosa)	1	-	-	12.609.478	-	12.609.478	2.405.686	11.542.397	906.320	156.104	15.010.507	128.603	15.139.110
C E N T R O - O C C I D E N T A L	28	25	10	101.811.903	198.555.532	300.367.435	52.849.339	103.221.677	37.431.767	6.301.960	199.804.743	68.744.576	268.549.319
-.- ESTADO FALCÓN	4	4	1	5.255.364	-	5.255.364	2.216.861	5.189.913	1.182.425	389.166	8.978.365	1.023.409	10.001.774
CARIRUBANA	1	1	-	3.505.594	-	3.505.594	833.825	767.515	874.000	41.413	2.516.753	-	2.516.753
MIRANDA (Santa Ana)	1	1	-	-	-	-	265.699	206.635	108.000	-	580.334	19.259	599.593
SILVA (Tucacas)	1	1	1	568.684	-	568.684	495.042	1.015.421	16.335	274.712	1.801.510	1.904	1.803.414
ZAMORA (Puerto Cumarebo)	1	1	-	1.181.086	-	1.181.086	622.295	3.200.342	184.090	73.041	4.079.768	1.002.246	5.082.014
-.- ESTADO LARA	19	16	9	91.469.827	198.555.532	290.025.359	37.692.131	74.789.953	27.934.357	5.250.786	145.667.227	16.806.873	162.474.100
IRIBARREN	12	11	6	71.381.105	198.555.532	269.936.637	29.028.794	50.158.086	25.070.260	4.940.948	109.198.088	9.284.848	118.482.936
Catedral	7	5	2	52.636.022	198.555.532	251.191.554	18.312.030	32.935.053	19.373.268	4.691.002	75.311.353	4.328.022	79.639.375
Concepción	2	3	1	3.773.127	-	3.773.127	4.130.126	5.701.825	3.848.805	27.730	13.708.486	4.839.451	18.547.937
Juan de Villegas	1	1	-	4.733.790	-	4.733.790	692.347	1.288.219	114.460	24.063	2.119.089	-	2.119.089
Santa Rosa	2	2	3	10.238.166	-	10.238.166	5.894.291	10.232.989	1.733.727	198.153	18.059.160	117.375	18.176.535
JIMÉNEZ (Juan Bautista Rodríguez)	1	1	1	677.541	-	677.541	1.563.376	5.786.226	1.028.881	101.635	8.480.118	2.000.503	10.480.621
MORÁN (Bolívar)	2	1	-	420.478	-	420.478	2.558.830	3.732.492	505.222	40.233	6.836.777	958.232	7.795.009
PALAVECINO (Cabudare)	2	2	2	13.025.759	-	13.025.759	3.130.972	9.152.916	885.074	88.988	13.257.950	163.037	13.420.987
TORRES (Trinidad Samuel)	1	1	-	5.916.850	-	5.916.850	1.335.893	5.257.859	438.370	76.893	7.109.015	949.451	8.058.466
URDANETA (Siquisique)	1	-	-	48.094	-	48.094	74.266	702.374	6.550	2.089	785.279	3.450.802	4.236.081
-.- ESTADO PORTUGUESA	2	2	-	2.859.292	-	2.859.292	2.317.217	7.466.349	5.277.544	102.375	15.163.485	414.407	15.577.892
GUANARE	1	1	-	1.377.218	-	1.377.218	1.532.839	3.985.940	4.573.756	62.956	10.155.491	414.407	10.569.898
PÁEZ	1	1	-	1.482.074	-	1.482.074	784.378	3.480.409	703.788	39.419	5.007.994	-	5.007.994
-.- ESTADO YARACUY	3	3	-	2.227.420	-	2.227.420	10.623.130	15.775.462	3.037.441	559.633	29.995.666	50.499.887	80.495.553
JOSÉ ANTONIO PÁEZ	1	-	-	615	-	615	543.175	1.726.092	112.520	1.876	2.383.663	201.976	2.585.639
PEÑA	1	2	-	396.376	-	396.376	2.492.628	10.245.337	1.342.273	252.591	14.332.829	1.253.232	15.586.061
SAN FELIPE	1	1	-	1.830.429	-	1.830.429	7.587.327	3.804.033	1.582.648	305.166	13.279.174	49.044.679	62.323.853

(*) ESTOS MUNICIPIOS PERTENECEN AL ESTADO MIRANDA
FUENTE: FORMULARIOS EXTERNOS (BRO.ZIP)
GERENCIA GENERAL TÉCNICA - GERENCIA DE ESTADÍSTICAS Y PUBLICACIONES

CUADRO Nº I - 75
RESTO DEL SISTEMA BANCARIO
DISTRIBUCIÓN DE LA CARTERA DE CRÉDITOS, CARTERA DE INVERSIONES Y CAPTACIONES DEL PÚBLICO POR REGIÓN ADMINISTRATIVA Y CENTRO POBLADO
31-03-05
(MILES DE BOLÍVARES)

2/2

R E G I Ó N	NÚM E R O			C A R T E R A			CAPTACIONES DE PERSONAS NATURALES Y JURIDICAS					CAPTACIONES OFICIALES	TOTAL CAPTACIONES DEL PÚBLICO
	OFICINAS	CAJEROS AUTOMÁTICOS	TAQUILLAS EXTERNAS	DE CRÉDITOS	DE INVERSIÓN	T O T A L	DEPÓSITOS EN CUENTAS CORRIENTES	DEPÓSITOS DE AHORRO	DEPÓSITOS A PLAZO	OTROS INSTRUMENTOS DE CAPTACIÓN	T O T A L		
ZULIANA	3	1	1	12.054.192	5.232.183	17.286.375	2.405.662	416.984	9.786.078	363.795	12.972.519	256.083	13.228.602
.- ESTADO ZULIA	3	1	1	12.054.192	5.232.183	17.286.375	2.405.662	416.984	9.786.078	363.795	12.972.519	256.083	13.228.602
MARACAIBO (Olegario Villalobos)	3	1	1	12.054.192	5.232.183	17.286.375	2.405.662	416.984	9.786.078	363.795	12.972.519	256.083	13.228.602
LOS ANDES	4	1	2	3.991.448	23.964.199	27.955.647	572.885	2.798.817	10.934.437	441.456	14.747.595	7.074.152	21.821.747
.- ESTADO BARINAS	2	1	-	262.271	-	262.271	572.885	2.798.817	38.050	49.166	3.458.918	123.966	3.582.884
BARINAS	2	1	-	262.271	-	262.271	572.885	2.798.817	38.050	49.166	3.458.918	123.966	3.582.884
.- ESTADO TÁCHIRA	2	-	2	3.729.177	23.964.199	27.693.376	-	-	10.896.387	392.290	11.288.677	6.950.186	18.238.863
SAN CRISTÓBAL	2	-	2	3.729.177	23.964.199	27.693.376	-	-	10.896.387	392.290	11.288.677	6.950.186	18.238.863
Pedro María Morantes	1	-	1	55.970	-	55.970	-	-	4.481.572	65.075	4.546.647	2.819.324	7.365.971
San Juan Bautista	1	-	1	3.673.207	23.964.199	27.637.406	-	-	6.414.815	327.215	6.742.030	4.130.862	10.872.892
NOR - ORIENTAL	42	29	26	209.400.674	233.288.099	442.688.773	96.138.339	111.747.969	60.175.383	706.632	268.768.323	94.790.215	363.558.538
.- ESTADO ANZOÁTEGUI	8	7	8	7.810.190	-	7.810.190	21.774.980	13.244.486	3.278.587	-	38.298.053	12.224.420	50.522.473
ANACO	1	1	2	-	-	-	2.067.635	1.177.891	-	-	3.245.526	-	3.245.526
JUAN ANTONIO SOTILLO (Puerto la Cruz)	2	2	2	7.810.190	-	7.810.190	6.059.493	3.745.693	3.278.587	-	13.083.773	12.224.420	25.308.193
PÍRITU	1	1	1	-	-	-	637.803	1.043.533	-	-	1.681.336	-	1.681.336
SIMÓN BOLÍVAR (El Carmen)	1	1	1	-	-	-	4.558.860	1.048.878	-	-	5.607.738	-	5.607.738
SIMÓN RODRÍGUEZ (Edmundo Barrios)	2	1	1	-	-	-	3.146.530	4.055.049	-	-	7.201.579	-	7.201.579
TURÍSTICO DIEGO BAUTISTA URBANEJA (El Morro)	1	1	1	-	-	-	5.304.659	2.173.442	-	-	7.478.101	-	7.478.101
.- ESTADO MONAGAS	20	17	16	188.822.895	233.288.099	422.110.994	53.517.332	56.212.492	44.602.094	706.632	155.038.550	64.745.853	219.784.403
ACOSTA	1	-	-	-	-	-	883.152	1.531.438	-	-	2.414.590	-	2.414.590
AGUASAY	1	-	-	-	-	-	511.986	786.371	-	-	1.298.357	-	1.298.357
CARIPE	1	-	1	-	-	-	1.168.967	2.575.556	-	-	3.744.523	-	3.744.523
BERMÚDEZ (Bolívar)	1	-	-	-	-	-	603.777	850.233	-	-	1.454.010	-	1.454.010
EZEQUIEL ZAMORA	2	3	3	-	-	-	2.976.064	3.688.933	-	-	6.664.997	-	6.664.997
LIBERTADOR	1	1	1	-	-	-	2.438.387	2.401.384	-	-	4.839.771	-	4.839.771
MATURÍN	10	13	11	188.822.895	233.288.099	422.110.994	42.308.475	39.956.262	44.602.094	706.632	127.573.463	64.745.853	192.319.316
Maturín	1	2	1	-	-	-	1.783.670	691.850	-	-	2.475.520	-	2.475.520
Alto de los Godos	1	1	1	-	-	-	1.411.827	1.588.862	-	-	3.000.689	-	3.000.689
Boquerón	2	2	4	-	-	-	3.011.481	1.592.402	-	-	4.603.883	-	4.603.883
San Simón	6	8	5	188.822.895	233.288.099	422.110.994	36.101.497	36.083.148	44.602.094	706.632	117.493.371	64.745.853	182.239.224
PUNCERES	1	-	-	-	-	-	971.807	1.460.968	-	-	2.432.775	-	2.432.775
SOTILLO	1	-	-	-	-	-	945.731	2.239.466	-	-	3.185.197	-	3.185.197
URACOA	1	-	-	-	-	-	708.986	721.881	-	-	1.430.867	-	1.430.867
.- ESTADO SUCRE	14	5	2	12.767.589	-	12.767.589	20.846.027	42.290.991	12.294.702	-	75.431.720	17.819.942	93.251.662
BERMÚDEZ (Bolívar)	3	1	-	-	-	-	3.217.801	5.223.903	-	-	8.441.704	-	8.441.704
BOLÍVAR	1	-	-	-	-	-	867.076	1.987.752	-	-	2.854.828	-	2.854.828
CAJIGAL (Yaguaraparo)	1	-	-	-	-	-	1.156.326	1.477.496	-	-	2.633.822	-	2.633.822
CRUZ SALMERON ACOSTA (Araya)	1	-	-	-	-	-	462.099	1.230.967	-	-	1.693.066	-	1.693.066
MONTES (Cumanacoa)	1	-	-	-	-	-	499.642	2.322.753	-	-	2.822.395	-	2.822.395
MONTES (Cariaco)	1	-	-	-	-	-	807.664	3.249.103	-	-	4.056.767	-	4.056.767
SUCRE	5	4	2	12.767.589	-	12.767.589	13.614.866	25.646.777	12.294.702	-	51.556.345	17.819.942	69.376.287
Santa Inés	3	2	2	12.767.589	-	12.767.589	7.584.447	16.778.963	12.294.702	-	36.658.112	17.819.942	54.478.054
Valentin Valiente	2	2	-	-	-	-	6.030.419	8.867.814	-	-	14.898.233	-	14.898.233
VALDEZ (Güiria)	1	-	-	-	-	-	220.553	1.152.240	-	-	1.372.793	-	1.372.793
INSULAR	3	1	1	15.620.381	-	15.620.381	3.996.851	3.634.220	3.278.587	-	10.909.658	2.886.176	13.795.834
.- ESTADO NUEVA ESPARTA	3	1	1	15.620.381	-	15.620.381	3.996.851	3.634.220	3.278.587	-	10.909.658	2.886.176	13.795.834
ARISMENDI	1	-	-	-	-	-	355.036	1.222.861	-	-	1.577.897	-	1.577.897
MARCANO	1	-	-	-	-	-	431.537	558.377	-	-	989.914	-	989.914
MARIÑO	1	1	1	15.620.381	-	15.620.381	3.210.278	1.852.982	3.278.587	-	8.341.847	2.886.176	11.228.023
GUAYANA	6	4	2	3.905.095	-	3.905.095	16.830.475	8.819.418	13.933.996	-	39.583.889	10.578.589	50.162.478
.- ESTADO BOLÍVAR	5	4	2	3.905.095	-	3.905.095	15.058.211	6.442.228	13.933.996	-	35.434.435	10.578.589	46.013.024
CARONÍ	4	4	2	3.905.095	-	3.905.095	14.128.387	5.846.178	13.933.996	-	33.908.561	10.578.589	44.487.150
Dalla Costa	1	-	-	-	-	-	832.434	541.372	-	-	1.373.806	-	1.373.806
Simón Bolívar	2	3	2	3.905.095	-	3.905.095	11.412.204	5.037.218	13.933.996	-	30.383.418	10.578.589	40.962.007
Unare	1	1	-	-	-	-	1.883.749	267.588	-	-	2.151.337	-	2.151.337
HERES (Catedral)	1	-	-	-	-	-	929.824	596.050	-	-	1.525.874	-	1.525.874
.- ESTADO DELTA AMACURO	1	-	-	-	-	-	1.772.264	2.377.190	-	-	4.149.454	-	4.149.454
TUCUPITA (San José)	1	-	-	-	-	-	1.772.264	2.377.190	-	-	4.149.454	-	4.149.454

CUADRO N° I - 76
SISTEMA BANCARIO
DISTRIBUCIÓN DE LOS OTROS FINANCIAMIENTOS OBTENIDOS POR CUENTA, SEGÚN INSTITUTO
31-03-05
(Millones de Bolívares)

I N S T I T U T O	T O T A L	O T R O S F I N A N C I A M I E N T O S O B T E N I D O S					
		OBLIGACIONES CON INSTITUCIONES FINANCIERAS				OBLIGACIONES POR OTROS FINANCIAMIENTOS	
		DEL PAÍS HASTA UN AÑO	DEL PAÍS A MÁS DE UN AÑO	DEL EXTERIOR HASTA UN AÑO	DEL EXTERIOR A MÁS DE UN AÑO	HASTA UN AÑO	A MÁS DE UN AÑO
VENEZUELA	75.758	11.876	-	54.797	931	-	8.154
BANESCO	80.658	61.079	-	16.852	-	-	2.727
MERCANTIL	101.872	74.955	-	1.029	13.039	-	12.849
PROVINCIAL	218.354	139.109	-	787	-	75.725	2.733
OCCIDENTAL DE DESCUENTO	1.042.122	1.025.289	-	1.109	-	-	15.724
CARIBE	10.851	9.669	-	611	-	-	571
EXTERIOR	4.577	2.927	-	-	-	-	1.650
FONDO COMÚN	11.842	11.568	-	-	-	-	274
FEDERAL (Banco Comercial)	55.246	55.246	-	-	-	-	-
CITIBANK	4.150	3.446	-	704	-	-	-
VENEZOLANO DE CRÉDITO	108.971	52.661	-	55.371	-	-	939
CARONÍ	173.855	173.785	-	-	-	-	70
CORP BANCA	12.074	10.727	-	161	-	191	995
BANCORO	79	79	-	-	-	-	-
GUAYANA	69.866	68.571	-	-	-	-	1.295
CANARIAS DE VENEZUELA	236.269	235.826	-	-	-	-	443
DEL SUR	99.418	99.199	-	-	-	27	192
CENTRAL	85	17	-	-	-	68	-
NACIONAL DE CRÉDITO 1_/	37.367	33.321	186	2.171	-	-	1.689
BOLÍVAR	20.750	20.750	-	-	-	-	-
PLAZA	3.548	3.548	-	-	-	-	-
SOFITASA	994	769	-	-	-	-	225
PROVIVIENDA	20.228	20.223	-	-	-	-	5
TOTALBANK	36.248	36.037	-	211	-	-	-
BANVALOR	10.540	10.540	-	-	-	-	-
CONFEDERADO	64.343	64.343	-	-	-	-	-
ABN AMRO BANK	4.511	3.451	-	1.060	-	-	-
INVERUNIÓN	13.310	11.770	-	-	536	1.004	-
BANORTE 2_/	65.200	65.200	-	-	-	-	-
HELM BANK DE VENEZUELA	155	9	-	146	-	-	-
GALICIA DE VENEZUELA	4.541	4.541	-	-	-	-	-
INDUSTRIAL DE VENEZUELA	284.193	151.153	5.043	115	-	-	127.882
BANFOANDES 1_/	40.954	326	-	-	-	-	40.628
BANGENTE	22.905	22.905	-	-	-	-	-
BANINVEST	7.530	7.530	-	-	-	-	-
SOFIOCCIDENTE	200	200	-	-	-	-	-
FINANCORP	1.500	1.500	-	-	-	-	-
FEDERAL (Banco de Inversión)	-	-	-	-	-	-	-
FIVCA	-	-	-	-	-	-	-
INVERBANCO	-	-	-	-	-	-	-
B.H. ACTIVO	-	-	-	-	-	-	-
EMPRESARIAL (ANFICO)	10.102	-	-	-	-	-	10.102
MI CASA	55.218	55.071	-	-	-	-	147
CASA PROPIA	13.208	13.206	-	-	-	2	-
BANPLUS	4.770	4.500	-	-	-	270	-
FEDERAL (Fondo del Mercado Monetario)	-	-	-	-	-	-	-
PARTICIPACIONES VENCRED	-	-	-	-	-	-	-
BANCA UNIVERSAL Y BANCA COMERCIAL	2.935.834	2.484.915	5.229	135.124	14.506	77.015	219.045
Banca Universal	2.280.399	1.966.772	186	133.592	13.970	76.011	89.868
Banca Comercial	655.435	518.143	5.043	1.532	536	1.004	129.177
RESTO DEL SISTEMA BANCARIO	92.528	82.007	-	-	-	272	10.249
Banca de Inversión	9.230	9.230	-	-	-	-	-
Banca Hipotecaria	-	-	-	-	-	-	-
Empresas de Arrendamiento Financiero	10.102	-	-	-	-	-	10.102
Entidades de Ahorro y Préstamo	73.196	72.777	-	-	-	272	147
Fondos del Mercado Monetario	-	-	-	-	-	-	-
TOTAL SISTEMA BANCARIO	3.028.362	2.566.922	5.229	135.124	14.506	77.287	229.294
diciembre - 04	2.418.538	2.006.769	5.148	85.162	15.381	85.920	220.158
VARIACIÓN							
ABSOLUTA	609.824	560.153	81	49.962	(875)	(8.633)	9.136
RELATIVA	25,21	27,91	1,57	58,67	(5,69)	(10,05)	4,15

FUENTE: BALANCE GENERAL DE PUBLICACIÓN
GERENCIA GENERAL TÉCNICA - GERENCIA DE ESTADÍSTICAS Y PUBLICACIONES
1_/ Se transforma en BANCO UNIVERSAL a partir de diciembre 2004.
2_/ Antes BANCO NUEVO MUNDO

CUADRO Nº I - 77
SISTEMA BANCARIO
DISTRIBUCIÓN DE LOS INTERESES Y COMISIONES POR PAGAR POR CUENTA, SEGÚN INSTITUTO
31-03-05
(Millones de Bolívars)

I N S T I T U T O	T O T A L	I N T E R E S E S Y C O M I S I O N E S P O R P A G A R						
		G A S T O S P O R P A G A R						
		CAPTACIONES DEL PÚBLICO	OBLIGACIONES CON EL BCV	CAPTACIONES Y OBLIGACIONES CON EL BANAP	OTROS FINANCIAMIENTOS OBTENIDOS	OTRAS OBLIGACIONES POR INTERMEDIACIÓN FINANCIERA	OBLIGACIONES CONVERTIBLES EN CAPITAL	OBLIGACIONES SUBORDINADAS
VENEZUELA	28.106	27.141	-	-	936	29	-	-
BANESCO	25.226	24.957	-	110	159	-	-	-
MERCANTIL	30.305	29.618	-	-	687	-	-	-
PROVINCIAL	8.215	7.778	-	-	437	-	-	-
OCCIDENTAL DE DESCUENTO	48.587	38.296	-	2.857	7.434	-	-	-
CARIBE	24.712	24.684	-	-	28	-	-	-
EXTERIOR	2.235	2.200	-	-	35	-	-	-
FONDO COMÚN	1.649	1.649	-	-	-	-	-	-
FEDERAL (Banco Comercial)	2.535	2.315	-	-	220	-	-	-
CITIBANK	304	304	-	-	-	-	-	-
VENEZOLANO DE CRÉDITO	722	598	-	-	124	-	-	-
CARONÍ	9.317	9.294	-	-	15	8	-	-
CORP BANCA	1.883	1.873	-	-	10	-	-	-
BANCORO	2.823	2.429	-	394	-	-	-	-
GUAYANA	1.730	1.730	-	-	-	-	-	-
CANARIAS DE VENEZUELA	4.058	3.468	-	-	590	-	-	-
DEL SUR	652	619	-	-	33	-	-	-
CENTRAL	1.250	1.250	-	-	-	-	-	-
NACIONAL DE CRÉDITO 1/	4.822	4.686	-	-	136	-	-	-
BOLÍVAR	6.954	6.929	-	-	25	-	-	-
PLAZA	752	752	-	-	-	-	-	-
SOFITASA	629	422	20	-	187	-	-	-
PROVIENDA	511	504	-	-	7	-	-	-
TOTALBANK	5.581	5.519	-	-	62	-	-	-
BANVALOR	1.993	1.967	-	-	26	-	-	-
CONFEDERADO	512	276	-	-	236	-	-	-
ABN AMRO BANK	892	268	-	-	-	-	-	624
INVERUNIÓN	4.916	4.889	-	-	27	-	-	-
BANORTE 2/	657	330	-	-	327	-	-	-
HELM BANK DE VENEZUELA	60	60	-	-	-	-	-	-
GALICIA DE VENEZUELA	8	7	-	-	1	-	-	-
INDUSTRIAL DE VENEZUELA	4.650	1.968	-	-	2.682	-	-	-
BANFOANDES 1/	1.573	1.056	-	-	517	-	-	-
BANGENTE	144	13	-	-	131	-	-	-
BANINVEST	79	50	-	-	29	-	-	-
SOFIOCCIDENTE	63	62	-	-	1	-	-	-
FINANCORP	46	46	-	-	-	-	-	-
FEDERAL (Banco de Inversión)	-	-	-	-	-	-	-	-
FIVCA	-	-	-	-	-	-	-	-
INVERBANCO	2	2	-	-	-	-	-	-
B.H. ACTIVO	-	-	-	-	-	-	-	-
EMPRESARIAL (ANFICO)	-	-	-	-	-	-	-	-
MI CASA	82	82	-	-	-	-	-	-
CASA PROPIA	1	1	-	-	-	-	-	-
BANPLUS	1.839	1.835	-	-	4	-	-	-
FEDERAL (Fondo del Mercado Monetario)	16.231	16.231	-	-	-	-	-	-
PARTICIPACIONES VENCRED	-	-	-	-	-	-	-	-
BANCA UNIVERSAL Y BANCA COMERCIAL	228.963	209.849	20	3.361	15.072	37	-	624
Banca Universal	194.756	180.397	20	2.967	11.335	37	-	-
Banca Comercial	34.207	29.452	-	394	3.737	-	-	624
RESTO DEL SISTEMA BANCARIO	18.343	18.309	-	-	34	-	-	-
Banca de Inversión	188	158	-	-	30	-	-	-
Banca Hipotecaria	2	2	-	-	-	-	-	-
Empresas de Arrendamiento Financiero	-	-	-	-	-	-	-	-
Entidades de Ahorro y Préstamo	1.922	1.918	-	-	4	-	-	-
Fondos del Mercado Monetario	16.231	16.231	-	-	-	-	-	-
TOTAL SISTEMA BANCARIO	247.306	228.158	20	3.361	15.106	37	-	624
diciembre - 04	191.735	175.057	19	3.955	12.185	84	-	435
VARIACIÓN								
ABSOLUTA	55.571	53.101	1	(594)	2.921	(47)	-	189
RELATIVA	28,98	30,33	5,26	(15,02)	23,97	(55,95)	-	43,45

FUENTE: BALANCE GENERAL DE PUBLICACIÓN
GERENCIA GENERAL TÉCNICA - GERENCIA DE ESTADÍSTICAS Y PUBLICACIONES
1 / Se transforma en BANCO UNIVERSAL a partir de diciembre 2004.
2 / Antes BANCO NUEVO MUNDO

CUADRO Nº I - 78
SISTEMA BANCARIO
DISTRIBUCIÓN DEL PATRIMONIO POR CUENTA, SEGÚN INSTITUTO
31-03-05
(Millones de Bolívares)

I N S T I T U T O	P A T R I M O N I O						
	TOTAL	CAPITAL SOCIAL	APORTES PATRIMONIALES NO CAPITALIZADOS	RESERVAS DE CAPITAL	AJUSTES AL PATRIMONIO	RESULTADOS ACUMULADOS	NO REALIZADA EN INVERSIONES EN TÍTULOS VALORES DISPONIBLES PARA LA VENTA (ACCIONES EN TESORERÍA)
VENEZUELA	775.796	40.524	201.846	101.781	35.190	326.539	69.916 -
BANESCO	963.505	427.996	-	178.235	-	374.042	17.959 (34.727)
MERCANTIL	1.032.600	134.172	36	134.172	46.410	552.760	165.050 -
PROVINCIAL	819.326	91.834	67.495	96.434	-	552.314	11.249 -
OCCIDENTAL DE DESCUENTO	441.516	169.675	116.404	45.891	-	116.747	72 (7.273)
CARIBE	177.776	40.107	-	49.292	-	86.109	2.268 -
EXTERIOR	203.448	45.360	-	45.400	-	112.756	(68) -
FONDO COMÚN	126.330	40.000	-	21.139	1.516	56.685	6.990 -
FEDERAL (Banco Comercial)	152.530	95.000	-	15.206	-	39.027	3.297 -
CITIBANK	198.123	40.000	-	43.686	-	114.369	68 -
VENEZOLANO DE CRÉDITO	164.573	50.400	27.386	48.641	-	37.488	658 -
CARONÍ	127.622	20.400	-	28.389	-	78.833	- -
CORP BANCA	192.926	40.000	-	38.688	8.172	105.995	71 -
BANCORO	89.118	24.000	10.000	13.972	-	44.593	(3.447) -
GUAYANA	67.761	8.000	-	24.585	-	35.176	- -
CANARIAS DE VENEZUELA	101.097	56.604	4.234	8.600	266	29.008	2.385 -
DEL SUR	111.917	54.568	4.256	18.533	-	34.398	1.184 (1.022)
CENTRAL	59.698	25.500	140	8.573	-	25.069	416 -
NACIONAL DE CRÉDITO 1_/	58.621	43.520	-	7.366	-	7.735	- -
BOLÍVAR	67.100	16.197	-	11.838	-	39.065	- -
PLAZA	56.300	18.720	-	10.399	-	27.181	- -
SOFITASA	49.818	20.000	1.140	10.291	-	18.576	(189) -
PROVIVIENDA	50.127	25.159	1.669	4.405	-	17.258	1.636 -
TOTALBANK	245.851	16.000	209.000	5.062	-	15.787	2 -
BANVALOR	33.230	28.000	-	3.852	-	1.378	- -
CONFEDERADO	26.887	11.043	-	4.589	-	10.958	297 -
ABN AMRO BANK	24.939	16.000	-	529	-	8.412	(2) -
INVERUNIÓN	34.069	22.000	-	4.238	-	8.015	(184) -
BANORTE 2_/	17.026	16.000	-	355	-	629	42 -
HELM BANK DE VENEZUELA	11.013	8.076	-	576	-	2.304	57 -
GALICIA DE VENEZUELA	19.872	9.400	9.700	503	-	269	- -
INDUSTRIAL DE VENEZUELA	270.920	99.840	121.250	29.712	12.163	14.970	(7.015) -
BANFOANDES 1_/	252.080	61.000	159.000	10.111	-	19.361	2.608 -
BANGENTE	7.074	3.400	-	1.085	-	2.581	8 -
BANINVEST	8.554	5.000	3.000	386	-	194	(26) -
SOFOCCIDENTE	6.251	5.000	-	456	-	564	231 -
FINANCORP	17.827	10.000	1	2.978	-	4.717	131 -
FEDERAL (Banco de Inversión)	12.040	10.000	-	976	-	942	122 -
FIVCA	14.742	10.000	-	1.410	-	3.338	(6) -
INVERBANCO	8.315	8.000	-	223	-	140	(48) -
B.H. ACTIVO	9.929	8.000	-	1.000	-	929	- -
EMPRESARIAL (ANFICO)	3.111	2.500	232	83	-	296	- -
MI CASA	64.559	9.334	-	18.574	66	36.751	- (166)
CASA PROPIA	38.983	6.750	-	5.493	95	25.209	1.436 -
BANPLUS	14.593	8.150	6.000	488	-	(45)	- -
FEDERAL (Fondo del Mercado Monetario)	5.171	5.000	-	61	-	110	- -
PARTICIPACIONES VENCRED	6.315	5.000	-	341	-	974	- -
BANCA UNIVERSAL Y BANCA COMERCIAL	7.030.589	1.818.495	933.556	1.026.128	103.717	2.916.387	275.328 (43.022)
Banca Universal	5.906.899	1.426.819	583.606	899.627	91.554	2.666.042	282.273 (43.022)
Banca Comercial	1.123.690	391.676	349.950	126.501	12.163	250.345	(6.945) -
RESTO DEL SISTEMA BANCARIO	210.390	92.734	9.233	32.469	161	74.119	1.840 (166)
Banca de Inversión	59.414	40.000	3.001	6.206	-	9.755	452 -
Banca Hipotecaria	18.244	16.000	-	1.223	-	1.069	(48) -
Empresas de Arrendamiento Financiero	3.111	2.500	232	83	-	296	- -
Entidades de Ahorro y Préstamo	118.135	24.234	6.000	24.555	161	61.915	1.436 (166)
Fondos del Mercado Monetario	11.486	10.000	-	402	-	1.084	- -
TOTAL SISTEMA BANCARIO	7.240.979	1.911.229	942.789	1.058.597	103.878	2.990.506	277.168 (43.188)
diciembre - 04	7.234.753	1.881.459	593.859	1.058.613	100.659	3.393.195	250.213 (43.245)
VARIACIÓN							
ABSOLUTA	6.226	29.770	348.930	(16)	3.219	(402.689)	26.955 57
RELATIVA	0,09	1,58	58,76	(0,00)	3,20	(11,87)	10,77 (0,13)

FUENTE: BALANCE GENERAL DE PUBLICACIÓN
GERENCIA GENERAL TÉCNICA - GERENCIA DE ESTADÍSTICAS Y PUBLICACIONES
1 / Se transforma en BANCO UNIVERSAL a partir de diciembre 2004.
2 / Antes BANCO NUEVO MUNDO

CUADRO Nº I - 79
SISTEMA BANCARIO
ÍNDICE DEL PATRIMONIO Vs. ACTIVOS Y OPERACIONES CONTINGENTES PONDERADAS EN BASE A RIESGO E ÍNDICE DEL [PATRIMONIO + GESTIÓN OPERATIVA] Vs. ACTIVO TOTAL, SEGÚN INSTITUTO
31-03-05
(Millones de Bolívars)

I N S T I T U T O	A C T I V O Y C O N T I N G E N T E					Total Activo y Operaciones Contingentes Ponderadas en Base a Riesgo	COEFICIENTE DE PONDERACIÓN DEL ACTIVO	12% Total Activo y Operaciones Contingentes Ponderadas en Base a Riesgo	PATRIMONIO COMPUTABLE	EXCEDENTE (DÉFICIT) PATRIMONIAL	Patrimonio Computable / Activos y Operaciones Contingentes Ponderadas en Base a Riesgo	2 / [Patrimonio + Gestión Operativa] / Activo Total
	PARTIDAS CON PONDERACIÓN DE RIESGO					Base a Riesgo	PONDERACIÓN DEL ACTIVO	Base a Riesgo	COMPUTABLE	PATRIMONIAL	1 /	
	TOTAL	0%	20%	50%	100%							
VENEZUELA	31.684.454.989	26.704.754.380	78.081.898	87.709.884	4.813.908.827	4.873.380.149	15,38	584.805.618	872.465.032	287.659.414	17,90	10,23
BANESCO	13.974.686.701	9.129.337.975	88.160.849	27.129.956	4.730.057.921	4.761.255.069	34,07	571.350.608	1.032.675.262	461.324.654	21,69	11,73
MERCANTIL	14.521.150.085	8.863.508.812	574.490.099	71.579.297	5.011.571.877	5.162.259.545	35,55	619.471.145	1.120.662.920	501.191.775	21,71	12,27
PROVINCIAL	11.683.201.044	6.575.517.576	196.474.887	86.157.770	4.825.050.811	4.907.422.673	42,00	588.890.961	867.560.678	278.669.717	17,68	11,20
OCCIDENTAL DE DESCUENTO	5.012.386.535	1.553.868.909	34.586.295	9.661.812	3.414.269.519	3.426.017.684	68,35	411.122.122	465.717.536	54.595.414	13,59	11,45
CARIBE	2.333.982.503	853.812.181	20.255.197	10.973.569	1.448.941.556	1.458.479.380	62,49	175.017.526	199.824.571	24.807.045	13,70	12,44
EXTERIOR	1.909.253.845	440.011.719	15.445.225	8.697.796	1.445.099.105	1.452.537.048	76,08	174.304.446	229.730.110	55.425.664	15,82	13,97
FONDO COMÚN	2.018.279.236	1.440.959.579	42.606.699	67.557.610	467.155.348	509.455.493	25,24	61.134.659	145.465.522	84.330.863	28,55	10,93
FEDERAL (Banco Comercial)	1.635.897.513	923.825.394	2.973.540	-	709.098.579	709.693.287	43,38	85.163.194	156.186.021	71.022.827	22,01	11,38
CITIBANK	1.866.033.914	1.062.122.675	47.252.672	-	756.658.567	766.109.101	41,06	91.933.092	225.714.338	133.781.246	29,46	16,35
VENEZOLANO DE CRÉDITO	4.499.153.750	3.274.770.746	64.788.130	34.224.606	1.125.370.268	1.155.440.197	25,68	138.652.824	177.507.547	38.854.723	15,36	12,85
CARONÍ	1.808.311.388	1.516.733.624	12.067.622	5.557.192	273.952.950	279.145.070	15,44	33.497.408	102.529.291	69.031.883	16,71	11,26
CORP BANCA	2.103.847.351	506.278.148	59.805.801	9.792.798	1.527.970.604	1.544.828.163	73,43	185.379.380	228.763.208	43.383.828	34,83	18,76
BANCORO	1.393.411.953	600.447.570	272.923.085	-	520.041.298	574.625.915	41,24	68.955.110	94.019.472	25.064.362	16,36	11,03
GUAYANA	1.105.216.464	828.676.179	11.816.326	1.029.449	263.694.510	266.572.500	24,12	31.988.700	75.284.403	43.295.703	28,24	8,89
CANARIAS DE VENEZUELA	1.104.540.037	256.316.058	645.070	3.564.432	844.014.477	845.925.707	76,59	101.511.085	102.939.518	1.428.433	12,17	10,86
DEL SUR	1.005.615.542	667.312.253	100.487.010	18.298.391	219.517.888	248.764.486	24,74	29.851.738	99.320.788	69.469.050	39,93	14,57
CENTRAL	764.092.268	285.300.342	119.652.113	82.843.849	276.295.964	341.648.311	44,71	40.997.797	67.085.719	26.087.922	19,64	10,74
NACIONAL DE CRÉDITO 3_/	789.159.303	327.987.388	6.083.758	-	455.088.157	456.304.909	57,82	54.756.589	59.936.379	5.179.790	13,14	9,36
BOLÍVAR	626.730.410	153.240.069	20.608.577	-	452.881.764	457.003.519	72,92	54.840.417	68.750.531	13.910.114	15,04	11,74
PLAZA	484.642.662	106.053.165	1.191.475	-	377.398.022	377.636.317	77,92	45.316.358	60.716.903	15.400.545	16,08	13,77
SOFITASA	616.276.848	324.311.990	15.164.225	-	276.800.633	279.833.478	45,41	33.580.017	51.449.776	17.869.759	18,39	12,36
PROVIVIENDA	617.614.428	294.452.032	3.236.314	8.358.827	311.567.255	316.393.931	51,23	37.967.272	52.506.160	14.538.888	16,60	12,25
TOTALBANK	616.157.524	122.208.746	13.102.337	-	480.846.441	483.466.908	78,46	58.016.029	210.158.707	152.142.678	43,47	42,34
BANVALOR	289.111.681	76.100.732	24.258.550	-	188.752.399	193.604.109	66,97	23.232.493	33.426.115	10.193.622	17,27	13,60
CONFEDERADO	325.377.807	277.992.792	3.117.598	-	44.267.417	44.890.937	13,80	5.386.912	28.163.979	22.777.067	62,74	11,01
ABN AMRO BANK 4_/	259.521.414	81.436.152	19.347.475	-	158.737.787	162.607.282	62,66	19.512.874	72.125.788	52.612.914	44,36	30,67
INVERUNIÓN	162.716.230	16.390.347	115.406	-	146.210.477	146.233.558	89,87	17.548.027	33.871.759	16.323.732	23,16	21,35
BANORTE 5_/	171.354.582	102.885.083	507.256	-	67.962.243	68.063.694	39,72	8.167.643	17.171.576	9.003.933	25,23	10,03
HELM BANK DE VENEZUELA	69.690.347	27.890.474	835.387	-	40.964.486	41.131.563	59,02	4.935.788	11.600.551	6.664.763	28,20	18,36
GALICIA DE VENEZUELA	41.827.634	20.326.326	1.404.543	-	20.096.765	20.377.674	48,72	2.445.321	19.967.068	17.521.747	97,99	50,16
INDUSTRIAL DE VENEZUELA	7.640.015.854	5.365.608.349	621.861.405	20.292.885	1.632.253.215	1.766.771.939	23,13	212.012.633	253.914.758	41.902.125	14,37	7,81
BANFOANDES 3_/	2.758.690.578	2.369.930.606	25.070.649	6.521.206	357.168.117	365.442.850	13,25	43.853.142	258.633.528	214.780.386	70,77	17,66
BANGENTE	41.723.325	12.921.522	889.078	-	27.912.725	28.090.541	67,33	3.370.865	8.078.867	4.708.002	28,76	19,36
BANINVEST	40.048.065	17.024.144	389.382	-	22.634.539	22.712.415	56,71	2.725.490	8.690.178	5.964.688	38,26	21,70
SOFOCCIDENTE	14.441.590	4.057.072	160.845	-	10.223.673	10.255.842	71,02	1.230.701	6.025.893	4.795.192	58,76	43,63
FINANCORP	24.750.717	15.179.356	385.077	-	9.186.284	9.263.299	37,43	1.111.596	18.660.729	17.549.133	201,45	79,04
FEDERAL (Banco de Inversión)	12.573.859	1.799	283.211	-	12.288.849	12.345.499	98,18	1.481.459	12.122.229	10.640.840	98,19	96,41
FIVCA	25.218.758	17.646.557	1.217.414	556	6.354.231	6.597.992	26,16	791.759	15.140.877	14.349.118	229,48	98,84
INVERBANCO	2.549.043.724	2.540.341.177	18.132	2.766.155	5.918.260	7.304.964	0,29	876.596	8.327.566	7.450.970	114,00	95,42
B.H. ACTIVO	10.462.947	7.172.307	29.449	-	3.261.191	3.267.081	31,23	392.050	10.134.675	9.742.625	310,21	96,86
EMPRESARIAL (ANFICO)	14.030.517	220.532	348.162	-	13.461.823	13.531.455	96,44	1.623.775	3.276.151	1.652.376	24,21	23,18
MI CASA	767.152.726	470.975.103	7.032.255	30.265.908	258.879.460	275.418.865	35,90	33.050.264	69.958.898	36.908.634	25,40	11,45
CASA PROPIA	472.918.525	329.275.000	568.728	18.663.950	124.410.847	133.856.568	28,30	16.062.788	40.907.450	24.844.662	30,56	10,48
BANPLUS	224.257.720	143.663.889	91.218	3.875.620	76.626.543	78.582.597	35,04	9.429.912	16.040.624	6.610.712	20,41	7,15
FEDERAL (Fondo del Mercado Monetario)	21.718.790	20.633.828	925.271	-	159.691	344.745	1,59	41.369	5.192.786	5.151.417	1.506,27	23,91
PARTICIPACIONES VENCRED	6.358.189	-	4.619	14.664	6.338.906	6.347.162	99,83	761.659	6.319.115	5.557.456	99,56	99,39
BANCA UNIVERSAL Y BANCA COMERCIAL	115.934.125.745	75.163.289.893	2.499.306.551	559.951.329	37.711.577.972	38.491.414.947	33,20	4.618.969.794	7.503.924.381	2.884.954.587	19,50	12,12
Banca Universal	101.070.730.345	66.447.286.993	1.504.354.513	538.628.995	32.580.459.844	33.150.645.244	32,80	3.978.077.429	6.360.487.883	2.382.410.454	19,19	11,99
Banca Comercial	14.863.395.400	8.716.002.900	994.952.038	21.322.334	5.131.118.128	5.340.769.703	35,93	640.892.364	1.143.436.498	502.544.134	21,41	12,84
RESTO DEL SISTEMA BANCARIO	4.182.975.677	3.566.190.764	11.453.763	55.586.853	549.744.297	579.828.476	13,86	69.579.417	220.797.241	151.217.824	38,08	15,84
Banca de Inversión	117.032.989	53.908.928	2.435.929	556	60.687.576	61.175.040	52,27	7.341.005	60.639.976	53.298.971	99,13	57,44
Banca Hipotecaria	2.559.506.671	2.547.513.484	47.581	2.766.155	9.179.451	10.572.045	0,41	1.268.645	18.462.241	17.193.596	174,63	96,20
Empresas de Arrendamiento Financiero	14.030.517	220.532	348.162	-	13.461.823	13.531.455	96,44	1.623.775	3.276.151	1.652.376	24,21	23,18
Entidades de Ahorro y Préstamo	1.464.328.521	943.913.992	7.692.201	52.805.478	459.916.850	487.858.029	33,32	58.542.963	126.906.972	68.364.009	26,01	10,35
Fondos del Mercado Monetario	28.076.979	20.633.828	929.890	14.664	6.498.597	6.691.907	23,83	803.029	11.511.901	10.708.872	172,03	41,00
TOTAL SISTEMA BANCARIO	120.117.101.422	78.729.480.657	2.510.760.314	615.538.182	38.261.322.269	39.071.243.423	32,53	4.688.549.211	7.724.721.622	3.036.172.411	19,77	12,20
diciembre - 04	104.157.947.416	65.489.796.066	1.960.536.725	599.881.787	36.107.732.838	36.799.781.076	35,33	4.415.973.729	7.158.911.689	2.742.937.960	19,45	12,66
VARIACIÓN	15.959.154.006	13.239.684.591	550.223.589	15.656.395	2.153.589.431	2.271.462.347	(2,80)	272.575.482	565.809.933	293.234.451	0,32	(0,46)
RELATIVA	15,32	20,22	28,06	2,61	5,96	6,17	(7,93)	6,17	7,90	10,69	1,63	(3,65)

FUENTE: FORMULARIO PM-SBIF-017
GERENCIA GENERAL TÉCNICA - GERENCIA DE ESTADÍSTICAS Y PUBLICACIONES
1 / ARTÍCULO 17 DE LA LEY DE BANCOS Y ARTÍCULO 4 DE LA RESOLUCIÓN 198/99 DEL 17-06-99. G.O. 35726 DEL 02-07-99 (Se establece un mínimo de 12%)
2 / ARTÍCULO 3 DE LA RESOLUCIÓN 015/03 DEL 22-01-03. G.O. 37617 DEL 24-01-03 (Se establece un mínimo de 10%)
3 / Se transforma en BANCO UNIVERSAL a partir de diciembre 2004.
4 / ABN AMRO BANK presenta "Préstamos subordinados", por un monto de 47.181.200 Miles de Bolívars.
5 / Antes BANCO NUEVO MUNDO

CUADRO Nº I - 80
DISTRIBUCIÓN DE LOS ACTIVOS DE LOS FIDEICOMISOS POR ENTES, SEGÚN INSTITUTO
31-03-05
(Millones de Bolívares)

I N S T I T U T O	A C T I V O S D E L O S F I D E I C O M I S O S					
	T O T A L	PERSONAS NATURALES	PERSONAS JURÍDICAS	ADMINISTRACIÓN CENTRAL	ADMINISTRACIONES PÚBLICAS, ESTADALES, MUNICIPALES Y DEL DISTRITO CAPITAL	ENTES DESCENTRALIZADOS Y OTROS ORGANISMOS CON RÉGIMEN ESPECIAL
VENEZUELA	1.697.514	27.029	688.450	229.350	276.102	476.583
BANESCO	4.222.735	312.389	2.145.498	150.584	91.128	1.523.136
MERCANTIL	4.660.332	616.427	1.371.784	368.809	114.557	2.188.755
PROVINCIAL	1.770.905	25.692	928.574	47.195	55.350	714.094
OCCIDENTAL DE DESCUENTO	751.744	4.857	117.486	30.544	184.772	414.085
CARIBE	162.746	3.538	84.412	-	1.518	73.278
EXTERIOR	518.155	33.948	245.196	13.125	17.045	208.841
FONDO COMÚN	2.648.643	2.807	2.645.103	168	63	502
FEDERAL (Banco Comercial)	232.634	27.335	17.802	78	22.048	165.371
CITIBANK	539.899	14.628	1.143	31.486	112.170	380.472
VENEZOLANO DE CRÉDITO	629.127	9.548	65.584	297.873	-	256.122
CARONÍ	244.062	-	720	-	10.406	232.936
CORP BANCA	269.162	-	257.962	7	8.235	2.958
BANCORO	136.553	24.610	10.898	-	-	101.045
GUAYANA	120.690	12.619	57.019	48.422	2.630	-
CANARIAS DE VENEZUELA	149.012	2.752	10.612	77.694	737	57.217
DEL SUR	229.262	115	13.772	-	126.819	88.556
CENTRAL	86.875	196	5.749	142	63.246	17.542
NACIONAL DE CRÉDITO 1/_	68.271	601	108	-	-	67.562
BOLÍVAR	59.112	-	11.816	-	47.296	-
PLAZA	101.055	15.143	2.533	-	8.778	74.601
SOFITASA	-	-	-	-	-	-
PROVIVIENDA	-	-	-	-	-	-
TOTALBANK	-	-	-	-	-	-
BANVALOR	137.196	36.019	17.079	-	84.098	-
CONFEDERADO	63.832	1	1.288	-	62.543	-
ABN AMRO BANK	-	-	-	-	-	-
INVERUNIÓN	-	-	-	-	-	-
BANORTE 2/_	264	-	264	-	-	-
HELM BANK DE VENEZUELA	-	-	-	-	-	-
GALICIA DE VENEZUELA	962	-	-	-	962	-
INDUSTRIAL DE VENEZUELA	3.121.198	3.721	15.160	1.293.882	34.896	1.773.539
BANFOANDES 1/_	1.189.700	492	1.274	767.476	1.315	419.143
BANGENTE	-	-	-	-	-	-
BANINVEST	-	-	-	-	-	-
SOFIOCCIDENTE	-	-	-	-	-	-
FINANCORP	183	-	183	-	-	-
FEDERAL (Banco de Inversión)	-	-	-	-	-	-
FIVCA	9.901	10	1.350	-	8.505	36
INVERBANCO	2.540.293	87	2.540.206	-	-	-
B.H. ACTIVO	-	-	-	-	-	-
EMPRESARIAL (ANFICO)	-	-	-	-	-	-
MI CASA	155.531	-	13.220	102.651	-	39.660
CASA PROPIA	72.397	458	17.524	15.326	2.783	36.306
BANPLUS	-	-	-	-	-	-
FEDERAL (Fondo del Mercado Monetario)	-	-	-	-	-	-
PARTICIPACIONES VENCRED	-	-	-	-	-	-
BANCA UNIVERSAL Y BANCA COMERCIAL	23.811.640	1.174.467	8.717.286	3.356.835	1.326.714	9.236.338
Banca Universal	19.838.144	1.055.019	8.583.427	2.014.453	1.063.463	7.121.782
Banca Comercial	3.973.496	119.448	133.859	1.342.382	263.251	2.114.556
RESTO DEL SISTEMA BANCARIO	2.778.305	555	2.572.483	117.977	11.288	76.002
Banca de Inversión	10.084	10	1.533	-	8.505	36
Banca Hipotecaria	2.540.293	87	2.540.206	-	-	-
Empresas de Arrendamiento Financiero	-	-	-	-	-	-
Entidades de Ahorro y Préstamo	227.928	458	30.744	117.977	2.783	75.966
Fondos del Mercado Monetario	-	-	-	-	-	-
TOTAL SISTEMA BANCARIO	26.589.945	1.175.022	11.289.769	3.474.812	1.338.002	9.312.340
diciembre - 04	23.113.925	1.061.566	10.817.811	3.214.026	1.064.936	6.955.586
VARIACIÓN						
ABSOLUTA	3.476.020	113.456	471.958	260.786	273.066	2.356.754
RELATIVA	15,04	10,69	4,36	8,11	25,64	33,88

FUENTE: BALANCE GENERAL DE PUBLICACIÓN
GERENCIA GENERAL TÉCNICA - GERENCIA DE ESTADÍSTICAS Y PUBLICACIONES
1. / Se transforma en BANCO UNIVERSAL a partir de diciembre 2004.
2. / Antes BANCO NUEVO MUNDO

CUADRO Nº I - 81
SISTEMA BANCARIO
DISTRIBUCIÓN DE LOS ACTIVOS DE LOS FIDEICOMISOS POR TIPO, SEGÚN INSTITUTO
31-03-05
(Millones de Bolívares)

I N S T I T U T O	A C T I V O S D E L O S F I D E I C O M I S O S					
	T O T A L	INVERSIÓN	GARANTÍA	ADMINISTRACIÓN	CARACTERÍSTICAS MIXTAS	OTROS
VENEZUELA	1.697.514	233.518	100.278	1.363.718	-	-
BANESCO	4.222.735	631.139	142.798	3.412.138	36.660	-
MERCANTIL	4.660.332	454.457	1.332.349	2.832.106	41.420	-
PROVINCIAL	1.770.905	175.283	34.345	1.561.277	-	-
OCCIDENTAL DE DESCUENTO	751.744	111.177	1.871	417.387	7.078	214.231
CARIBE	162.746	49.812	1.259	111.675	-	-
EXTERIOR	518.155	222.172	25.576	191.028	79.379	-
FONDO COMÚN	2.648.643	5.487	2.277.788	365.368	-	-
FEDERAL (Banco Comercial)	232.634	75.375	215	157.044	-	-
CITIBANK	539.899	31.989	50	507.860	-	-
VENEZOLANO DE CRÉDITO	629.127	13.332	-	615.795	-	-
CARONÍ	244.062	37.444	12	206.323	-	283
CORP BANCA	269.162	284	236.028	32.850	-	-
BANCORO	136.553	3.329	6.436	120.322	30	6.436
GUAYANA	120.690	37.955	-	70.168	-	12.567
CANARIAS DE VENEZUELA	149.012	44.790	1.085	103.137	-	-
DEL SUR	229.262	1.622	-	215.378	-	12.262
CENTRAL	86.875	23.522	-	63.353	-	-
NACIONAL DE CRÉDITO 1_/	68.271	43.034	-	25.237	-	-
BOLÍVAR	59.112	12.026	7.597	39.489	-	-
PLAZA	101.055	14.194	-	86.861	-	-
SOFITASA	-	-	-	-	-	-
PROVIVIENDA	-	-	-	-	-	-
TOTALBANK	-	-	-	-	-	-
BANVALOR	137.196	39.922	-	97.084	-	190
CONFEDERADO	63.832	30.795	-	33.037	-	-
ABN AMRO BANK	-	-	-	-	-	-
INVERUNIÓN	-	-	-	-	-	-
BANORTE 2_/	264	229	3	32	-	-
HELM BANK DE VENEZUELA	-	-	-	-	-	-
GALICIA DE VENEZUELA	962	-	-	962	-	-
INDUSTRIAL DE VENEZUELA	3.121.198	145.465	5.473	2.958.415	11.704	141
BANFOANDES 1_/	1.189.700	169.606	-	1.020.094	-	-
BANGENTE	-	-	-	-	-	-
BANINVEST	-	-	-	-	-	-
SOFIOCCIDENTE	-	-	-	-	-	-
FINANCORP	183	-	-	-	183	-
FEDERAL (Banco de Inversión)	-	-	-	-	-	-
FIVCA	9.901	36	-	9.865	-	-
INVERBANCO	2.540.293	2.540.206	-	87	-	-
B.H. ACTIVO	-	-	-	-	-	-
EMPRESARIAL (ANFICO)	-	-	-	-	-	-
MI CASA	155.531	23.330	-	132.201	-	-
CASA PROPIA	72.397	7.871	999	63.527	-	-
BANPLUS	-	-	-	-	-	-
FEDERAL (Fondo del Mercado Monetario)	-	-	-	-	-	-
PARTICIPACIONES VENCRED	-	-	-	-	-	-
BANCA UNIVERSAL Y BANCA COMERCIAL	23.811.640	2.607.958	4.173.163	16.608.138	176.271	246.110
Banca Universal	19.838.144	2.248.668	4.153.439	13.044.724	164.537	226.776
Banca Comercial	3.973.496	359.290	19.724	3.563.414	11.734	19.334
RESTO DEL SISTEMA BANCARIO	2.778.305	2.571.443	999	205.680	183	-
Banca de Inversión	10.084	36	-	9.865	183	-
Banca Hipotecaria	2.540.293	2.540.206	-	87	-	-
Empresas de Arrendamiento Financiero	-	-	-	-	-	-
Entidades de Ahorro y Préstamo	227.928	31.201	999	195.728	-	-
Fondos del Mercado Monetario	-	-	-	-	-	-
TOTAL SISTEMA BANCARIO	26.589.945	5.179.401	4.174.162	16.813.818	176.454	246.110
diciembre - 04	23.113.925	5.112.774	3.896.583	13.721.383	114.295	268.890
VARIACIÓN						
ABSOLUTA	3.476.020	66.627	277.579	3.092.435	62.159	(22.780)
RELATIVA	15,04	1,30	7,12	22,54	54,38	(8,47)

FUENTE: BALANCE GENERAL DE PUBLICACIÓN
GERENCIA GENERAL TÉCNICA - GERENCIA DE ESTADÍSTICAS Y PUBLICACIONES
1 / Se transforma en BANCO UNIVERSAL a partir de diciembre 2004.
2 / Antes BANCO NUEVO MUNDO

II.- BANCA UNIVERSAL

Y

BANCA COMERCIAL

(Consolidado con Sucursales en el Exterior)

CUADRO N° II - 1
BANCA UNIVERSAL Y BANCA COMERCIAL
CONSOLIDADO CON SUCURSALES EN EL EXTERIOR
BALANCE GENERAL DE PUBLICACIÓN "ACTIVO" POR MES Y
VARIACIÓN ABSOLUTA Y RELATIVA, SEGÚN CUENTA
marzo 2005 - diciembre 2004
(MILLONES DE BOLÍVARES)

C U E N T A	A C T I V O		V A R I A C I Ó N	
	marzo - 05	diciembre - 04	Absoluta	Relativa
A C T I V O				
DISPONIBILIDADES	8.226.306	6.783.148	1.443.158	21,28
Efectivo	828.183	920.746	(92.563)	(10,05)
Banco Central de Venezuela	5.559.653	5.040.595	519.058	10,30
Bancos y otras instituciones financieras del país	19.621	18.637	984	5,28
Bancos y corresponsales del exterior	703.364	349.507	353.857	101,24
Oficina matriz y sucursales	-	-	-	-
Efectos de cobro inmediato	1.117.174	455.098	662.076	145,48
(Provisión para disponibilidades)	(1.689)	(1.435)	(254)	17,70
INVERSIONES EN TÍTULOS VALORES	18.731.914	15.888.496	2.843.418	17,90
Colocaciones en el Banco Central de Venezuela y operaciones interbancarias	7.045.863	6.243.571	802.292	12,85
Inversiones en títulos valores para negociar	121.136	102.371	18.765	18,33
Inversiones en títulos valores disponibles para la venta	6.111.297	4.294.044	1.817.253	42,32
Inversiones en títulos valores mantenidos hasta su vencimiento	4.341.506	4.014.858	326.648	8,14
Inversiones de disponibilidad restringida	919.733	1.155.981	(236.248)	(20,44)
Inversiones en otros títulos valores	242.869	126.825	116.044	91,50
(Provisión para inversiones en títulos valores)	(50.490)	(49.154)	(1.336)	2,72
CARTERA DE CRÉDITOS	13.664.357	13.784.498	(120.141)	(0,87)
Créditos vigentes	13.693.892	13.755.339	(61.447)	(0,45)
Créditos reestructurados	283.492	326.712	(43.220)	(13,23)
Créditos vencidos	230.149	229.955	194	0,08
Créditos en litigio	36.704	40.937	(4.233)	(10,34)
(Provisión para cartera de créditos)	(579.880)	(568.445)	(11.435)	2,01
INTERESES Y COMISIONES POR COBRAR	505.866	403.802	102.064	25,28
Rendimientos por cobrar por disponibilidades	-	49	(49)	(100,00)
Rendimientos por cobrar por inversiones en títulos valores	314.037	202.249	111.788	55,27
Rendimientos por cobrar por cartera de créditos	226.601	227.279	(678)	(0,30)
Comisiones por cobrar	32.786	35.177	(2.391)	(6,80)
Rendimientos y comisiones por cobrar por otras cuentas por cobrar	26	17	9	52,94
(Provisión para rendimientos por cobrar y otros)	(67.584)	(60.969)	(6.615)	10,85
INVERSIONES EN EMPRESAS FILIALES, AFILIADAS Y SUCURSALES	615.724	656.060	(40.336)	(6,15)
Inversiones en empresas filiales y afiliadas	618.129	658.465	(40.336)	(6,13)
Inversiones en sucursales	-	-	-	-
(Provisión para inversiones en empresas filiales, afiliadas y sucursales)	(2.405)	(2.405)	-	-
BIENES REALIZABLES	32.645	39.959	(7.314)	(18,30)
BIENES DE USO	790.494	758.489	32.005	4,22
OTROS ACTIVOS	962.031	890.515	71.516	8,03
TOTAL DEL ACTIVO	43.529.337	39.204.967	4.324.370	11,03

FUENTE: BALANCE GENERAL DE PUBLICACIÓN
GERENCIA GENERAL TÉCNICA - GERENCIA DE ESTADÍSTICAS Y PUBLICACIONES
NOTA: Sólo incluye los Bancos con Sucursales en el Exterior

CUADRO N° II - 2
BANCA UNIVERSAL Y BANCA COMERCIAL
CONSOLIDADO CON SUCURSALES EN EL EXTERIOR
BALANCE GENERAL DE PUBLICACIÓN "PASIVO Y PATRIMONIO" POR MES Y
VARIACIÓN ABSOLUTA Y RELATIVA, SEGÚN CUENTA
marzo 2005 - diciembre 2004
(MILLONES DE BOLÍVARES)

C U E N T A	PASIVO Y PATRIMONIO		V A R I A C I Ó N	
	marzo - 05	diciembre - 04	Absoluta	Relativa
P A S I V O				
CAPTACIONES DEL PÚBLICO	34.975.524	32.155.438	2.820.086	8,77
Depósitos en cuentas corrientes	16.575.661	16.371.563	204.098	1,25
Cuentas corrientes no remuneradas	7.689.546	7.666.375	23.171	0,30
Cuentas corrientes remuneradas	8.886.115	8.705.188	180.927	2,08
Otras obligaciones a la vista	1.730.469	1.186.169	544.300	45,89
Obligaciones por operaciones de mesa de dinero	4.740	3.754	986	26,27
Depósitos de ahorro	7.459.001	7.397.006	61.995	0,84
Depósitos a plazo	8.748.840	6.776.464	1.972.376	29,11
Titulos valores emitidos por la institución	1.261	1.322	(61)	(4,61)
Captaciones del público restringidas	455.552	419.160	36.392	8,68
OBLIGACIONES CON EL BANCO CENTRAL DE VENEZUELA	417	1.778	(1.361)	(76,55)
CAPTACIONES Y OBLIGACIONES CON EL BANCO NACIONAL DE AHORRO Y PRÉSTAMO	1.399	32.927	(31.528)	(95,75)
OTROS FINANCIAMIENTOS OBTENIDOS	1.012.097	713.826	298.271	41,78
Obligaciones con instituciones financieras del país hasta un año	499.991	243.817	256.174	105,07
Obligaciones con instituciones financieras del país a más de un año	7.079	7.222	(143)	(1,98)
Obligaciones con instituciones financieras del exterior hasta un año	235.040	164.617	70.423	42,78
Obligaciones con instituciones financieras del exterior a más de un año	13.970	45.238	(31.268)	(69,12)
Obligaciones por otros financiamientos hasta un año	80.347	87.697	(7.350)	(8,38)
Obligaciones por otros financiamientos a más de un año	175.670	165.235	10.435	6,32
OTRAS OBLIGACIONES POR INTERMEDIACIÓN FINANCIERA	193.396	148.261	45.135	30,44
INTERESES Y COMISIONES POR PAGAR	102.775	63.387	39.388	62,14
Gastos por pagar por captaciones del público	96.729	58.624	38.105	65,00
Gastos por pagar por obligaciones con el BCV	-	-	-	-
Gastos por pagar por captaciones y obligaciones con el BANAP	110	101	9	8,91
Gastos por pagar por otros financiamientos obtenidos	5.905	4.645	1.260	27,13
Gastos por pagar por otras obligaciones por intermediación financiera	31	17	14	82,35
Gastos por pagar por obligaciones convertibles en capital	-	-	-	-
Gastos por pagar por obligaciones subordinadas	-	-	-	-
ACUMULACIONES Y OTROS PASIVOS	2.589.514	1.530.229	1.059.285	69,22
OBLIGACIONES SUBORDINADAS	-	-	-	-
OBLIGACIONES CONVERTIBLES EN CAPITAL	-	-	-	-
TOTAL DEL PASIVO	38.875.122	34.645.846	4.229.276	12,21
GESTIÓN OPERATIVA	432.962	-		
P A T R I M O N I O				
CAPITAL SOCIAL	884.766	866.996	17.770	2,05
Capital Pagado	884.766	866.996	17.770	2,05
APORTES PATRIMONIALES NO CAPITALIZADOS	418.013	435.783	(17.770)	(4,08)
RESERVAS DE CAPITAL	627.663	627.663	-	-
AJUSTES AL PATRIMONIO	101.935	98.705	3.230	3,27
RESULTADOS ACUMULADOS	1.964.108	2.328.557	(364.449)	(15,65)
GANANCIA O PÉRDIDA NO REALIZADA EN INVERSIONES EN TÍTULOS VALORES DISPONIBLES PARA LA VENTA	259.495	236.201	23.294	9,86
(ACCIONES EN TESORERÍA)	(34.727)	(34.784)	57	(0,16)
TOTAL DE PATRIMONIO	4.221.253	4.559.121	(337.868)	(7,41)
TOTAL DEL PASIVO Y PATRIMONIO 1_/	43.529.337	39.204.967	4.324.370	11,03
CUENTAS CONTINGENTES DEUDORAS	4.438.195	4.560.043	(121.848)	(2,67)
ACTIVOS DE LOS FIDEICOMISOS	18.242.017	15.586.148	2.655.869	17,04
OTROS ENCARGOS DE CONFIANZA	166.369	166.368	1	0,00
CUENTAS DEUDORAS POR OTROS ENCARGOS DE CONFIANZA (Fondo Mutua Habitacional)	1.634.399	1.530.441	103.958	6,79
OTRAS CUENTAS DEUDORAS DEL FONDO MUTUAL HABITACIONAL	21.070	20.372	698	3,43
OTRAS CUENTAS DE ORDEN DEUDORAS	63.326.555	57.550.390	5.776.165	10,04
OTRAS CUENTAS DE REGISTRO DEUDORAS	48.520	51.307	(2.787)	(5,43)
INVERSIONES CEDIDAS	5.787.423	5.040.798	746.625	14,81
CARTERA AGRÍCOLA DEL MES	197.774	454.745	(256.971)	(56,51)
CARTERA AGRÍCOLA ACUMULADA	1.968.032	1.965.716	2.316	0,12
CAPTACIONES DE ENTIDADES OFICIALES	8.588.118	6.632.639	1.955.479	29,48
MICROCRÉDITOS	532.910	398.557	134.353	33,71
CRÉDITOS VIGENTES ADAPTADOS A LA RESOLUCIÓN N° 056.03	21.478	26.412	(4.934)	(18,68)
CRÉDITOS DE VEHÍCULO BAJO LA MODALIDAD DE CUOTA BALÓN	1.157	1.443	(286)	(19,82)
CRÉDITOS HIPOTECARIOS INDEXADOS BAJO EL SISTEMA DE AHORRO HABITACIONAL	5.881	12.252	(6.371)	(52,00)
CRÉDITOS HIPOTECARIOS FUERA DEL SISTEMA DE AHORRO HABITACIONAL	28.171	53.578	(25.407)	(47,42)

FUENTE: BALANCE GENERAL DE PUBLICACIÓN
GERENCIA GENERAL TÉCNICA - GERENCIA DE ESTADÍSTICAS Y PUBLICACIONES
NOTA: Sólo incluye los Bancos con Sucursales en el Exterior
1_/ INCLUYE LA GESTIÓN OPERATIVA

CUADRO N° II - 3
BANCA UNIVERSAL Y BANCA COMERCIAL
CONSOLIDADO CON SUCURSALES EN EL EXTERIOR
BALANCE GENERAL DE PUBLICACIÓN "ACTIVO" Y DISTRIBUCIÓN PORCENTUAL DE LA BANCA UNIVERSAL
Y LA BANCA COMERCIAL CON RESPECTO AL TOTAL BANCA UNIVERSAL Y COMERCIAL, SEGÚN CUENTA
31-03-05
(MILLONES DE BOLÍVARES)

C U E N T A	A C T I V O			DISTRIBUCIÓN PORCENTUAL	
	T O T A L	BANCA UNIVERSAL	BANCA COMERCIAL	BU / TB * 100	BC / TB * 100
A C T I V O					
DISPONIBILIDADES	8.226.306	6.816.354	1.409.952	82,86	17,14
Efectivo	828.183	772.864	55.319	93,32	6,68
Banco Central de Venezuela	5.559.653	4.542.831	1.016.822	81,71	18,29
Bancos y otras instituciones financieras del país	19.621	19.095	526	97,32	2,68
Bancos y corresponsales del exterior	703.364	677.931	25.433	96,38	3,62
Oficina matriz y sucursales	-	-	-	-	-
Efectos de cobro inmediato	1.117.174	803.894	313.280	71,96	28,04
(Provisión para disponibilidades)	(1.689)	(261)	(1.428)	15,45	84,55
INVERSIONES EN TÍTULOS VALORES	18.731.914	16.392.732	2.339.182	87,51	12,49
Colocaciones en el Banco Central de Venezuela y operaciones interbancarias	7.045.863	6.528.073	517.790	92,65	7,35
Inversiones en títulos valores para negociar	121.136	61.160	59.976	50,49	49,51
Inversiones en títulos valores disponibles para la venta	6.111.297	5.225.783	885.514	85,51	14,49
Inversiones en títulos valores mantenidos hasta su vencimiento	4.341.506	3.701.707	639.799	85,26	14,74
Inversiones de disponibilidad restringida	919.733	917.347	2.386	99,74	0,26
Inversiones en otros títulos valores	242.869	8.192	234.677	3,37	96,63
(Provisión para inversiones en títulos valores)	(50.490)	(49.530)	(960)	98,10	1,90
CARTERA DE CRÉDITOS	13.664.357	13.325.662	338.695	97,52	2,48
Créditos vigentes	13.693.892	13.464.092	229.800	98,32	1,68
Créditos reestructurados	283.492	150.023	133.469	52,92	47,08
Créditos vencidos	230.149	134.561	95.588	58,47	41,53
Créditos en litigio	36.704	17.848	18.856	48,63	51,37
(Provisión para cartera de créditos)	(579.880)	(440.862)	(139.018)	76,03	23,97
INTERESES Y COMISIONES POR COBRAR	505.866	447.714	58.152	88,50	11,50
Rendimientos por cobrar por disponibilidades	-	-	-	-	-
Rendimientos por cobrar por inversiones en títulos valores	314.037	292.334	21.703	93,09	6,91
Rendimientos por cobrar por cartera de créditos	226.601	184.316	42.285	81,34	18,66
Comisiones por cobrar	32.786	18.076	14.710	55,13	44,87
Rendimientos y comisiones por cobrar por otras cuentas por cobrar	26	26	-	100,00	-
(Provisión para rendimientos por cobrar y otros)	(67.584)	(47.038)	(20.546)	69,60	30,40
INVERSIONES EN EMPRESAS FILIALES, AFILIADAS Y SUCURSALES	615.724	513.301	102.423	83,37	16,63
Inversiones en empresas filiales y afiliadas	618.129	515.706	102.423	83,43	16,57
Inversiones en sucursales	-	-	-	-	-
(Provisión para inversiones en empresas filiales, afiliadas y sucursales)	(2.405)	(2.405)	-	100,00	-
BIENES REALIZABLES	32.645	26.049	6.596	79,79	20,21
BIENES DE USO	790.494	759.177	31.317	96,04	3,96
OTROS ACTIVOS	962.031	949.333	12.698	98,68	1,32
TOTAL DEL ACTIVO	43.529.337	39.230.322	4.299.015	90,12	9,88
d i c i e m b r e - 0 4	36.182.659	3.022.308	39.204.967	92,29	7,71
VARIACIÓN					
ABSOLUTA	7.346.678	36.208.014	(34.905.952)	(2,17)	2,17
RELATIVA	20,30	1.198,03	(89,03)	(2,35)	28,11

FUENTE: BALANCE GENERAL DE PUBLICACIÓN
GERENCIA GENERAL TÉCNICA - GERENCIA DE ESTADÍSTICAS Y PUBLICACIONES
NOTA: Sólo incluye los Bancos con Sucursales en el Exterior
BU: BANCA UNIVERSAL
BC: BANCA COMERCIAL
TB: TOTAL BANCA UNIVERSAL Y COMERCIAL

CUADRO N° II - 4
BANCA UNIVERSAL Y BANCA COMERCIAL
CONSOLIDADO CON SUCURSALES EN EL EXTERIOR
BALANCE GENERAL DE PUBLICACIÓN "PASIVO Y PATRIMONIO" Y DISTRIBUCIÓN PORCENTUAL DE LA BANCA UNIVERSAL
Y LA BANCA COMERCIAL CON RESPECTO AL TOTAL BANCA UNIVERSAL Y COMERCIAL, SEGÚN CUENTA
31-03-05
(MILLONES DE BOLÍVARES)

C U E N T A	PASIVO Y PATRIMONIO			DISTRIBUCIÓN PORCENTUAL	
	T O T A L	BANCA UNIVERSAL	BANCA COMERCIAL	BU / TB * 100	BC / TB * 100
P A S I V O					
CAPTACIONES DEL PÚBLICO	34.975.524	32.147.291	2.828.233	91,91	8,09
Depósitos en cuentas corrientes	16.575.661	15.298.296	1.277.365	92,29	7,71
Cuentas corrientes no remuneradas	7.689.546	6.770.629	918.917	88,05	11,95
Cuentas corrientes remuneradas	8.886.115	8.527.667	358.448	95,97	4,03
Otras obligaciones a la vista	1.730.469	1.302.870	427.599	75,29	24,71
Obligaciones por operaciones de mesa de dinero	4.740	-	4.740	-	100,00
Depósitos de ahorro	7.459.001	7.044.304	414.697	94,44	5,56
Depósitos a plazo	8.748.840	8.063.502	685.338	92,17	7,83
Títulos valores emitidos por la institución	1.261	1.261	-	100,00	-
Captaciones del público restringidas	455.552	437.058	18.494	95,94	4,06
OBLIGACIONES CON EL BANCO CENTRAL DE VENEZUELA	417	417	-	100,00	-
CAPTACIONES Y OBLIGACIONES CON EL BANCO NACIONAL DE AHORRO Y PRÉSTAMO	1.399	1.185	214	84,70	15,30
OTROS FINANCIAMIENTOS OBTENIDOS	1.012.097	724.755	287.342	71,61	28,39
Obligaciones con instituciones financieras del país hasta un año	499.991	348.838	151.153	69,77	30,23
Obligaciones con instituciones financieras del país a más de un año	7.079	2.036	5.043	28,76	71,24
Obligaciones con instituciones financieras del exterior hasta un año	235.040	231.776	3.264	98,61	1,39
Obligaciones con instituciones financieras del exterior a más de un año	13.970	13.970	-	100,00	-
Obligaciones por otros financiamientos hasta un año	80.347	80.347	-	100,00	-
Obligaciones por otros financiamientos a más de un año	175.670	47.788	127.882	27,20	72,80
OTRAS OBLIGACIONES POR INTERMEDIACIÓN FINANCIERA	193.396	172.619	20.777	89,26	10,74
INTERESES Y COMISIONES POR PAGAR	102.775	96.847	5.928	94,23	5,77
Gastos por pagar por captaciones del público	96.729	93.484	3.245	96,65	3,35
Gastos por pagar por obligaciones con el BCV	-	-	-	-	-
Gastos por pagar por captaciones y obligaciones con el BANAP	110	110	-	100,00	-
Gastos por pagar por otros financiamientos obtenidos	5.905	3.222	2.683	54,56	45,44
Gastos por pagar por otras obligaciones por intermediación financiera	31	31	-	100,00	-
Gastos por pagar por obligaciones convertibles en capital	-	-	-	-	-
Gastos por pagar por obligaciones subordinadas	-	-	-	-	-
ACUMULACIONES Y OTROS PASIVOS	2.589.514	1.710.542	878.972	66,06	33,94
OBLIGACIONES SUBORDINADAS	-	-	-	-	-
OBLIGACIONES CONVERTIBLES EN CAPITAL	-	-	-	-	-
TOTAL DEL PASIVO	38.875.122	34.853.656	4.021.466	89,66	10,34
GESTIÓN OPERATIVA	432.962	426.333	6.629	98,47	1,53
P A T R I M O N I O					
CAPITAL SOCIAL	884.766	784.926	99.840	88,72	11,28
Capital Pagado	884.766	784.926	99.840	88,72	11,28
APORTES PATRIMONIALES NO CAPITALIZADOS	418.013	296.763	121.250	70,99	29,01
RESERVAS DE CAPITAL	627.663	597.951	29.712	95,27	4,73
AJUSTES AL PATRIMONIO	101.935	89.772	12.163	88,07	11,93
RESULTADOS ACUMULADOS	1.964.108	1.949.138	14.970	99,24	0,76
GANANCIA O PÉRDIDA NO REALIZADA EN INVERSIONES EN TÍTULOS VALORES DISPONIBLES PARA LA VENTA	259.495	266.510	(7.015)	102,70	(2,70)
(ACCIONES EN TESORERÍA)	(34.727)	(34.727)	-	100,00	-
TOTAL DE PATRIMONIO	4.221.253	3.950.333	270.920	93,58	6,42
TOTAL DEL PASIVO Y PATRIMONIO 1_/	43.529.337	39.230.322	4.299.015	90,12	9,88
CUENTAS CONTINGENTES DEUDORAS	4.438.195	4.078.812	359.383	91,90	8,10
ACTIVOS DE LOS FIDEICOMISOS	18.242.017	15.120.819	3.121.198	82,89	17,11
OTROS ENCARGOS DE CONFIANZA	166.369	163.970	2.399	98,56	1,44
CUENTAS DEUDORAS POR OTROS ENCARGOS DE CONFIANZA (Fondo Mutual Habitacional)	1.634.399	1.634.399	-	100,00	-
OTRAS CUENTAS DEUDORAS DEL FONDO MUTUAL HABITACIONAL	21.070	21.070	-	100,00	-
OTRAS CUENTAS DE ORDEN DEUDORAS	63.326.555	57.217.638	6.108.917	90,35	9,65
OTRAS CUENTAS DE REGISTRO DEUDORAS	48.520	46.202	2.318	95,22	4,78
INVERSIONES CEDIDAS	5.787.423	5.740.335	47.088	99,19	0,81
CARTERA AGRÍCOLA DEL MES	197.774	197.774	-	100,00	-
CARTERA AGRÍCOLA ACUMULADA	1.968.032	1.944.993	23.039	98,83	1,17
CAPTACIONES DE ENTIDADES OFICIALES	8.588.118	7.555.635	1.032.483	87,98	12,02
MICROCREDITOS	532.910	468.081	64.829	87,83	12,17
CRÉDITOS VIGENTES ADAPTADOS A LA RESOLUCIÓN N° 056.03	21.478	21.478	-	100,00	-
CRÉDITOS DE VEHÍCULO BAJO LA MODALIDAD DE CUOTA BALÓN	1.157	1.157	-	100,00	-
CRÉDITOS HIPOTECARIOS INDEXADOS BAJO EL SISTEMA DE AHORRO HABITACIONAL	5.881	5.881	-	100,00	-
CRÉDITOS HIPOTECARIOS FUERA DEL SISTEMA DE AHORRO HABITACIONAL	28.171	28.171	-	100,00	-

FUENTE: BALANCE GENERAL DE PUBLICACIÓN
GERENCIA GENERAL TÉCNICA - GERENCIA DE ESTADÍSTICAS Y PUBLICACIONES
NOTA: Sólo incluye los Bancos con Sucursales en el Exterior
BU: BANCA UNIVERSAL
BC: BANCA COMERCIAL
TB: TOTAL BANCA UNIVERSAL Y COMERCIAL
1_/ INCLUYE LA GESTIÓN OPERATIVA

CUADRO N° II - 5
BANCA UNIVERSAL Y BANCA COMERCIAL
CONSOLIDADO CON SUCURSALES EN EL EXTERIOR
ESTADO DE RESULTADOS DE PUBLICACIÓN Y DISTRIBUCIÓN PORCENTUAL DE LA BANCA UNIVERSAL
Y LA BANCA COMERCIAL CON RESPECTO AL TOTAL BANCA UNIVERSAL Y COMERCIAL, SEGÚN CUENTA
PERÍODO DEL 01-01-05 AL 31-03-05
(MILLONES DE BOLÍVARES)

C U E N T A	ESTADO DE RESULTADOS			DISTRIBUCIÓN PORCENTUAL	
	T O T A L	BANCA UNIVERSAL	BANCA COMERCIAL	BU / TB * 100	BC / TB * 100
INGRESOS FINANCIEROS	1.193.651	1.141.767	51.884	95,65	4,35
Ingresos por disponibilidades	1.930	1.705	225	88,34	11,66
Ingresos por inversiones en títulos valores	566.311	526.392	39.919	92,95	7,05
Ingresos por cartera de créditos	583.467	573.972	9.495	98,37	1,63
Ingresos por otras cuentas por cobrar	31.943	29.744	2.199	93,12	6,88
Ingresos por inversiones en empresas filiales, afiliadas y sucursales	-	-	-	-	-
Ingresos por oficina principal y sucursales	-	-	-	-	-
Otros ingresos financieros	10.000	9.954	46	99,54	0,46
GASTOS FINANCIEROS	419.749	399.797	19.952	95,25	4,75
Gastos por captaciones del público	395.370	378.168	17.202	95,65	4,35
Gastos por obligaciones con el BCV	-	-	-	-	-
Gastos por captaciones y obligaciones con el BANAP	736	736	-	100,00	-
Gastos por otros financiamientos obtenidos	7.274	4.890	2.384	67,23	32,77
Gastos por otras obligaciones por intermediación financiera	5.754	5.754	-	100,00	-
Gastos por obligaciones subordinadas	-	-	-	-	-
Gastos por obligaciones convertibles en capital	-	-	-	-	-
Gastos por oficina principal y sucursales	59	-	59	-	100,00
Otros gastos financieros	10.556	10.249	307	97,09	2,91
MARGEN FINANCIERO BRUTO	773.902	741.970	31.932	95,87	4,13
Ingresos por recuperaciones de activos financieros	32.916	30.732	2.184	93,36	6,64
Gastos por incobrabilidad y desvalorización de activos financieros	40.508	27.472	13.036	67,82	32,18
Gastos por incobrabilidad de créditos y otras cuentas por cobrar	40.507	27.471	13.036	67,82	32,18
Gastos de provisión de disponibilidades	1	1	-	100,00	-
MARGEN FINANCIERO NETO	766.310	745.230	21.080	97,25	2,75
Otros ingresos operativos (1)	563.831	489.600	74.231	86,83	13,17
Otros gastos operativos (2)	70.406	68.870	1.536	97,82	2,18
MARGEN DE INTERMEDIACIÓN FINANCIERA	1.259.735	1.165.960	93.775	92,56	7,44
GASTOS DE TRANSFORMACIÓN	696.883	634.380	62.503	91,03	8,97
Gastos de personal	313.063	266.044	47.019	84,98	15,02
Gastos generales y administrativos (3)	334.456	321.010	13.446	95,98	4,02
Aportes al Fondo de Garantía de Depósitos y Protección Bancaria	38.622	37.268	1.354	96,49	3,51
Aportes a la Superintendencia de Bancos y Otras Instituciones Financieras	10.742	10.058	684	93,63	6,37
MARGEN OPERATIVO BRUTO	562.852	531.580	31.272	94,44	5,56
Ingresos por bienes realizables	10.275	10.066	209	97,97	2,03
Ingresos por programas especiales	-	-	-	-	-
Ingresos operativos varios	11.354	10.025	1.329	88,29	11,71
Gastos por bienes realizables	8.955	7.703	1.252	86,02	13,98
Gastos por depreciación, amortización y desvalorización de bienes diversos	84	83	1	98,81	1,19
Gastos operativos varios	124.182	99.378	24.804	80,03	19,97
MARGEN OPERATIVO NETO	451.260	444.507	6.753	98,50	1,50
Ingresos extraordinarios	4.239	4.234	5	99,88	0,12
Gastos Extraordinarios	6.631	6.594	37	99,44	0,56
RESULTADO BRUTO ANTES DE IMPUESTOS	448.868	442.147	6.721	98,50	1,50
Impuesto sobre la renta	15.906	15.814	92	99,42	0,58
RESULTADO NETO	432.962	426.333	6.629	98,47	1,53

FUENTE: ESTADO DE RESULTADOS DE PUBLICACIÓN

GERENCIA GENERAL TÉCNICA - GERENCIA DE ESTADÍSTICAS Y PUBLICACIONES

(1) Incluye: Ingresos por Comisiones por Servicios, Ingresos por Diferencias de Cambio y Operaciones con Derivados, Ingresos por Inversiones en Empresas Filiales y Afiliadas, Ingresos por Inversiones en Sucursales y Ganancia en Inversiones en Títulos Valores.

(2) Incluye: Gastos por Comisiones por Servicios, Gastos por Diferencias de Cambio y Operaciones con Derivados, Gastos por Inversiones en Empresas Filiales y Afiliadas, Gastos por Inversiones en Sucursales y Pérdida en Inversiones en Títulos Valores.

(3) Gastos generales y administrativos excepto (Gastos de personal, Aportes a FOGADE y Aportes a SUDEBAN)

NOTA: Sólo incluye los Bancos con Sucursales en el Exterior

BU: BANCA UNIVERSAL

BC: BANCA COMERCIAL

TB: TOTAL BANCA UNIVERSAL Y COMERCIAL

CUADRO N° II - 6
BANCA UNIVERSAL Y BANCA COMERCIAL
CONSOLIDADO CON SUCURSALES EN EL EXTERIOR
INDICADORES POR BANCA UNIVERSAL, BANCA COMERCIAL
Y TOTAL BANCA UNIVERSAL Y COMERCIAL, SEGÚN CATEGORÍA
31-03-05
(PORCENTAJES)

C A T E G O R Í A	I N D I C A D O R E S		
	T O T A L	BANCA UNIVERSAL	BANCA COMERCIAL
EVALUACION DEL PATRIMONIO			
[Patrimonio + Gestión Operativa] / Activo Total	10,69	11,16	6,46
[Patrimonio + Gestión Operativa] / [Activo Total + Inversiones Cedidas]	9,44	9,73	6,39
Otros Activos / [Patrimonio + Gestión Operativa]	20,67	21,69	4,58
Activo Improductivo / [Patrimonio + Gestión Operativa]	215,86	193,68	565,54
CALIDAD DE ACTIVOS			
Provisión para Cartera de Créditos / Cartera de Créditos Bruta	4,07	3,20	29,10
Provisión para Cartera de Créditos / Cartera Inmovilizada Bruta	217,30	289,26	121,47
Cartera Inmovilizada Bruta / Cartera de Créditos Bruta	1,87	1,11	23,96
Activo Improductivo / Activo Total	23,08	21,61	36,51
GESTION ADMINISTRATIVA 1_/			
Activo Productivo / Pasivo con Costo 2_/	125,56	123,61	152,60
Brecha Estructural / Activo Total 2_/	15,66	14,97	21,88
Gastos de Personal / Captaciones del Público Promedio	3,75	3,46	7,24
Gastos Operativos / Captaciones del Público Promedio	4,01	4,17	2,07
[Gtos. de Personal + Gtos. Operativos] / Activo Productivo Promedio	8,17	7,99	10,34
Otros Ingresos Operativos / Activo Promedio	5,69	5,42	8,60
[Gtos. de Personal + Gtos. Operativos] / Ingresos Financieros	54,25	51,42	116,54
RENTABILIDAD 1_/			
Ingreso por Cartera de Créditos / Cartera de Créditos Promedio	17,32	17,46	11,70
Ingreso por Inversiones en Títulos Valores / Inversiones en Títulos Valores Promedio	13,02	13,65	8,09
Gastos Financieros / Captaciones Promedio con Costos	6,94	6,98	6,24
Margen Financiero Bruto / Activo Promedio	7,53	7,89	3,62
Ingresos Extraordinarios / Activo Promedio	-	-	-
Resultado Neto / Activo Promedio	4,21	4,53	0,75
Resultado Neto / Patrimonio Promedio	38,91	40,79	9,81
LIQUIDEZ			
Disponibilidades / Captaciones del Público	23,52	21,20	49,85
[Disponibilidades + Inv.Tit.Val.para Negociar y Disp.para la Venta] / Captaciones del Público	41,34	37,65	83,28
Cartera de Créditos Neta / Captaciones del Público	39,07	41,45	11,98
Cartera de Créditos Neta / [Captaciones del Público + Inversiones Cedidas]	33,52	35,17	11,78
[Capt. Oficiales + Inv. Cedidas Oficiales] / [Captaciones del Público + Inversiones Cedidas]	24,74	23,77	37,55
Activos a Corto Plazo / Pasivos a Corto Plazo	22,76	20,62	49,86

FUENTE: BALANCE GENERAL DE PUBLICACIÓN
GERENCIA GENERAL TÉCNICA - GERENCIA DE ESTADÍSTICAS Y PUBLICACIONES
NOTA: Sólo incluye los Bancos con Sucursales en el Exterior

1_/ Anualizados, calculados en base a Saldos Promedios
2_/ No es anualizado.

CUADRO N° II - 7
BANCA UNIVERSAL Y BANCA COMERCIAL
CONSOLIDADO CON SUCURSALES EN EL EXTERIOR
BANCO DE VENEZUELA, S.A. BANCO UNIVERSAL
EVOLUCIÓN MENSUAL DEL BALANCE GENERAL DE PUBLICACIÓN, ESTADO DE RESULTADOS DE PUBLICACIÓN E INDICADORES FINANCIEROS, SEGÚN RUBRO
junio - diciembre / 2004 - marzo / 2005

R U B R O	2 0 0 4		2 0 0 5			Universal y Comercial	SISTEMA BANCARIO	
	junio	diciembre	enero	febrero	marzo		Consolidado	Sin Consolidar
BALANCE GENERAL DE PUBLICACIÓN (Millones de Bolívars)								
ACTIVO								
DISPONIBILIDADES	1.135.736	1.840.733	1.481.017	1.494.958	1.650.265	8.226.306	12.783.197	12.716.868
INVERSIONES EN TÍTULOS VALORES	2.446.679	2.641.458	3.318.866	3.267.616	3.233.343	18.731.914	26.896.205	23.819.939
CARTERA DE CRÉDITOS	2.360.740	3.604.043	3.422.166	3.395.337	3.751.659	13.664.357	22.466.725	21.947.699
INTERESES Y COMISIONES POR COBRAR	52.176	59.112	67.736	64.165	76.566	505.866	929.303	899.674
INVERSIONES EN EMPRESAS FILIALES, AFILIADAS Y SUCURSALES	8.608	13.038	12.835	12.632	12.598	615.724	906.942	2.225.229
BIENES REALIZABLES	8.143	5.769	5.374	4.687	4.087	32.645	68.827	68.760
BIENES DE USO	99.172	127.678	128.344	126.594	126.384	790.494	1.508.731	1.502.054
OTROS ACTIVOS	198.025	210.296	206.577	218.315	215.652	962.031	1.979.072	1.902.805
TOTAL DEL ACTIVO	6.309.279	8.502.127	8.642.915	8.584.304	9.070.554	43.529.337	67.539.002	65.083.028
PASIVO								
CAPTACIONES DEL PÚBLICO	4.976.820	7.098.578	7.082.772	7.043.899	7.681.751	34.975.524	52.679.647	50.430.941
OBLIGACIONES CON EL BCV	-	-	-	-	-	417	5.448	5.448
CAPTACIONES Y OBLIGACIONES CON EL BANAP	-	453	108	492	461	1.399	183.178	183.178
OTROS FINANCIAMIENTOS OBTENIDOS	35.285	52.447	54.271	58.926	75.758	1.012.097	3.158.579	3.028.362
OTRAS OBLIGACIONES POR INTERMEDIACIÓN FINANCIERA	59.078	34.328	149.042	86.250	78.998	193.396	211.623	188.557
INTERESES Y COMISIONES POR PAGAR	23.278	25.675	25.962	28.388	28.327	102.775	250.974	247.306
ACUMULACIONES Y OTROS PASIVOS	345.806	314.295	312.993	315.370	297.588	2.589.514	3.107.662	3.058.952
OBLIGACIONES SUBORDINADAS	-	-	-	-	-	-	47.181	47.181
OBLIGACIONES CONVERTIBLES EN CAPITAL	-	-	-	-	-	-	-	-
TOTAL DEL PASIVO	5.440.267	7.525.776	7.625.148	7.533.325	8.162.883	38.875.122	59.644.292	57.189.925
GESTIÓN OPERATIVA	-	-	39.385	69.946	131.875	432.962	652.124	652.124
TOTAL DE PATRIMONIO	869.012	976.351	978.382	981.033	775.796	4.221.253	7.242.586	7.240.979
TOTAL DEL PASIVO + PATRIMONIO + GESTIÓN OPERATIVA	6.309.279	8.502.127	8.642.915	8.584.304	9.070.554	43.529.337	67.539.002	65.083.028
CUENTAS DE ORDEN								
CUENTAS CONTINGENTES DEUDORAS	324.668	398.917	394.413	373.595	398.865	4.438.195	7.686.704	7.116.169
ACTIVOS DE LOS FIDEICOMISOS	1.251.517	1.560.636	1.525.421	1.581.441	1.697.514	18.242.017	26.589.945	26.589.945
OTROS ENCARGOS DE CONFIANZA	-	-	-	-	-	166.369	268.834	268.834
CUENTAS DEUDORAS POR OTROS ENCARGOS DE CONFIANZA (Fondo Mutual Habitacional)	152.979	170.890	174.220	177.593	180.316	1.634.399	2.754.659	2.754.659
OTRAS CUENTAS DEUDORAS DEL FONDO MUTUAL HABITACIONAL	2.112	2.231	2.311	2.304	2.329	21.070	41.903	41.903
OTRAS CUENTAS DE ORDEN DEUDORAS	16.624.907	18.748.744	19.656.814	19.957.093	20.732.938	63.326.555	92.299.386	89.347.281
OTRAS CUENTAS DE REGISTRO DEUDORAS	-	-	-	-	-	48.520	196.717	196.717
ESTADO DE RESULTADOS DE PUBLICACIÓN (Millones de Bolívars)								
INGRESOS FINANCIEROS	410.091	480.140	92.412	175.980	269.768	1.193.651	1.995.785	1.953.204
GASTOS FINANCIEROS	103.021	134.110	31.822	60.895	93.827	419.749	721.653	715.226
MARGEN FINANCIERO BRUTO	307.070	346.030	60.590	115.085	175.941	773.902	1.274.132	1.237.978
Ingresos por recuperaciones de activos financieros	10.877	10.849	1.716	4.055	10.066	32.916	40.424	38.045
Gastos por incobrabilidad y desvalorización de activos financieros	20.787	31.201	709	2.111	15.070	40.508	63.228	62.920
MARGEN FINANCIERO NETO	297.160	325.678	61.597	117.029	170.937	766.310	1.251.328	1.213.103
Otros ingresos operativos (1)	201.320	135.829	24.676	48.749	141.355	563.831	864.667	883.626
Otros gastos operativos (2)	23.061	42.368	2.126	4.006	21.499	70.406	140.824	134.859
MARGEN DE INTERMEDIACIÓN FINANCIERA	475.419	419.139	84.147	161.772	290.793	1.259.735	1.975.171	1.961.870
GASTOS DE TRANSFORMACIÓN	225.040	257.766	43.097	86.766	137.712	696.883	1.120.247	1.109.339
Gastos de personal	92.699	104.980	17.250	34.554	52.615	313.063	471.932	467.631
Gastos generales y administrativos (3)	118.087	136.065	22.010	44.538	73.586	334.456	568.509	561.902
Aportes al Fondo de Garantía de Depósitos y Protección Bancaria	11.312	12.871	3.064	6.128	9.192	38.622	62.447	62.447
Aportes a la Superintendencia de Bancos y Otras Instituciones Financieras	2.942	3.850	773	1.546	2.319	10.742	17.359	17.359
MARGEN OPERATIVO BRUTO	250.379	161.373	41.050	75.006	153.081	562.852	854.924	852.531
Ingresos por bienes realizables	10.671	10.516	3.333	3.854	2.859	10.275	14.477	14.477
Ingresos por programas especiales	-	-	-	-	-	-	-	-
Ingresos operativos varios	18.053	45.504	30	909	973	11.354	21.589	21.231
Gastos por bienes realizables	7.997	4.955	795	1.571	2.372	8.955	13.134	13.122
Gastos por depreciación, amortización y desvalorización de bienes diversos	1	9	-	-	-	84	322	323
Gastos operativos varios	50.325	27.887	3.577	6.945	20.756	124.182	196.697	194.141
MARGEN OPERATIVO NETO	220.780	184.542	40.041	71.253	133.785	451.260	680.837	680.653
Ingresos extraordinarios	181	229	9	9	67	4.239	5.010	4.986
Gastos Extraordinarios	14.885	3.794	515	1.016	1.527	6.631	11.276	11.266
RESULTADO BRUTO ANTES DE IMPUESTOS	206.076	180.977	39.535	70.246	132.325	448.868	674.571	674.373
Impuesto sobre la renta	2.000	550	150	300	450	15.906	22.447	22.249
RESULTADO NETO	204.076	180.427	39.385	69.946	131.875	432.962	652.124	652.124
INDICADORES FINANCIEROS (Porcentajes)								
EVALUACIÓN DEL PATRIMONIO								
[Patrimonio + Gestión Operativa] / Activo Total	13,77	11,48	11,78	12,24	10,01	10,69	11,76	12,20
[Patrimonio + Gestión Operativa] / [Activo Total + Inversiones Cedidas]	12,38	10,41	10,85	10,98	8,81	9,44	9,74	10,05
Otros Activos / [Patrimonio + Gestión Operativa]	22,79	21,54	20,30	20,77	23,76	20,67	24,92	23,96
Activo Improductivo / [Patrimonio + Gestión Operativa]	158,17	217,53	174,79	172,33	211,71	215,86	211,45	227,33
CALIDAD DE ACTIVOS								
Provisión para Cartera de Créditos / Cartera de Créditos Bruta	2,49	2,12	2,22	2,22	2,09	4,07	4,00	3,72
Provisión para Cartera de Créditos / Cartera Inmovilizada Bruta	186,16	173,59	188,72	183,45	222,48	217,30	205,40	201,67
Cartera Inmovilizada Bruta / Cartera de Créditos Bruta	1,34	1,22	1,18	1,21	0,94	1,87	1,95	1,84
Activo Improductivo / Activo Total	21,79	24,98	20,58	21,10	21,19	23,08	24,86	27,73
GESTIÓN ADMINISTRATIVA (4)								
Activo Productivo / Pasivo con Costo (5)	131,37	123,35	127,98	125,38	121,01	125,56	122,98	118,91
Brecha Estructural / Activo Total (5)	18,68	14,20	17,36	15,97	13,68	15,66	14,04	11,49
Gastos de Personal / Captaciones del Público Promedio	4,13	3,95	2,92	2,93	2,91	3,75	3,80	3,92
Gastos Operativos / Captaciones del Público Promedio	5,26	5,07	3,72	3,78	4,07	4,01	4,58	4,72
[Gtos. de Personal + Gtos. Operativos] / Activo Productivo Promedio	9,73	9,35	7,12	7,11	7,43	8,17	8,71	9,27
Otros Ingresos Operativos / Activo Promedio	8,07	6,70	3,92	3,74	6,68	5,69	5,70	6,02
[Gtos. de Personal + Gtos. Operativos] / Ingresos Financieros	51,40	50,75	42,48	44,94	46,78	54,25	52,13	52,71
RENTABILIDAD (4)								
Ingreso por Cartera de Créditos / Cartera de Créditos Promedio	22,05	20,17	18,40	17,40	17,31	17,32	19,11	19,38
Ingreso por Inversiones en Títulos Valores / Inversiones en Títulos Valores Promedio	16,88	17,11	15,03	14,20	14,46	13,02	14,22	15,41
Gastos Financieros / Captaciones Promedio con Costos	6,37	6,53	7,46	7,07	7,06	6,94	8,15	8,40
Margen Financiero Bruto / Activo Promedio	10,77	10,37	8,48	8,05	8,09	7,53	8,07	8,11
Ingresos Extraordinarios / Activo Promedio	-	-	-	-	-	-	-	-
Resultado Neto / Activo Promedio	7,16	6,10	5,51	4,89	6,06	4,21	4,13	4,27
Resultado Neto / Patrimonio Promedio	53,90	47,62	48,36	42,89	56,85	38,91	35,87	35,89
LIQUIDEZ								
Disponibilidades / Captaciones del Público	22,82	25,93	20,91	21,22	21,48	23,52	24,27	25,22
[Disponibilidades + Inv.Tit.Val.para Negociar y Disp.para la Venta] / Captaciones del Público	49,85	51,93	46,37	45,78	42,19	41,34	40,80	40,33
Cartera de Créditos Neta / Captaciones del Público	47,43	50,77	48,32	48,20	48,84	39,07	42,65	43,52
Cartera de Créditos Neta / [Captaciones del Público + Inversiones Cedidas]	41,50	45,21	43,78	42,27	42,07	33,52	33,71	34,08
[Capt. Oficiales + Inv. Cedidas Oficiales] / [Captaciones del Público + Inversiones Cedidas]	14,63	14,79	20,28	22,20	22,59	24,74	23,63	24,46
Activos a Corto Plazo / Pasivos a Corto Plazo	23,29	26,44	22,09	20,84	21,46	22,76	23,94	24,47

FUENTE: BALANCE GENERAL DE PUBLICACIÓN

GERENCIA GENERAL TÉCNICA - GERENCIA DE ESTADÍSTICAS Y PUBLICACIONES

(1) Incluye: Ingresos por Comisiones por Servicios, Ingresos por Diferencias de Cambio y Operaciones con Derivados, Ingresos por Inversiones en Empresas Filiales y Afiliadas, Ingresos por Inversiones en Sucursales y Ganancia en Inversiones en Títulos Valores.

(2) Incluye: Gastos por Comisiones por Servicios, Gastos por Diferencias de Cambio y Operaciones con Derivados, Gastos por Inversiones en Empresas Filiales y Afiliadas, Gastos por Inversiones en Sucursales y Pérdida en Inversiones en Títulos Valores.

(3) Gastos generales y administrativos excepto (Gastos de personal, Aportes a FOGADE y Aportes a SUDEBAN)

(4) Anualizados, calculados en base a Saldos Promedios

(5) No es anualizado.

R U B R O	2 0 0 4		2 0 0 5			SISTEMA BANCARIO		
	junio	diciembre	enero	febrero	marzo	y Comercial	Consolidado	Sin Consolidar
BALANCE GENERAL DE PUBLICACIÓN (Millones de Bolivares)								
ACTIVO								
DISPONIBILIDADES	987.022	1.186.744	1.308.738	1.307.574	1.345.923	8.226.306	12.783.197	12.716.868
INVERSIONES EN TÍTULOS VALORES	2.682.815	3.988.052	4.136.232	3.891.605	4.803.140	18.731.914	26.896.205	23.819.939
CARTERA DE CRÉDITOS	1.238.633	2.022.913	2.090.709	2.123.681	2.155.496	13.664.357	22.466.725	21.947.699
INTERESES Y COMISIONES POR COBRAR	92.838	80.682	101.226	127.044	113.903	505.866	929.303	899.674
INVERSIONES EN EMPRESAS FILIALES, AFILIADAS Y SUCURSALES	13.709	16.748	16.749	16.749	17.488	615.724	906.942	2.225.229
BIENES REALIZABLES	13.444	8.236	7.529	6.939	6.345	32.645	68.827	68.760
BIENES DE USO	325.815	347.506	351.942	352.454	354.763	790.494	1.508.731	1.502.054
OTROS ACTIVOS	258.046	277.401	286.194	287.078	320.029	962.031	1.979.072	1.902.805
TOTAL DEL ACTIVO	5.612.322	7.928.282	8.299.319	8.113.124	9.117.087	43.529.337	67.539.002	65.083.028
PASIVO								
CAPTACIONES DEL PÚBLICO	4.460.672	6.657.073	6.954.456	6.773.709	7.682.203	34.975.524	52.679.647	50.430.944
OBLIGACIONES CON EL BCV	-	-	-	-	-	417	5.448	5.448
CAPTACIONES Y OBLIGACIONES CON EL BANAP	6.325	161	390	465	230	1.399	183.178	183.178
OTROS FINANCIAMIENTOS OBTENIDOS	113.328	122.542	134.840	145.680	143.230	1.012.097	3.158.579	3.028.362
OTRAS OBLIGACIONES POR INTERMEDIACIÓN FINANCIERA	25.723	24.685	26.883	13.856	12.439	193.396	211.623	188.557
INTERESES Y COMISIONES POR PAGAR	8.893	8.649	19.671	23.759	25.749	102.775	250.974	247.306
ACUMULACIONES Y OTROS PASIVOS	176.863	157.705	180.610	159.793	220.067	2.589.514	3.107.662	3.058.952
OBLIGACIONES SUBORDINADAS	-	-	-	-	-	-	47.181	47.181
OBLIGACIONES CONVERTIBLES EN CAPITAL	-	-	-	-	-	-	-	-
TOTAL DEL PASIVO	4.791.804	6.970.815	7.316.850	7.117.262	8.083.918	38.875.122	59.644.292	57.189.925
GESTIÓN OPERATIVA	-	-	24.637	39.471	69.664	432.962	652.124	652.124
TOTAL DE PATRIMONIO	820.518	957.467	957.832	956.391	963.505	4.221.253	7.242.586	7.240.979
TOTAL DEL PASIVO + PATRIMONIO + GESTIÓN OPERATIVA	5.612.322	7.928.282	8.299.319	8.113.124	9.117.087	43.529.337	67.539.002	65.083.028
CUENTAS DE ORDEN								
CUENTAS CONTINGENTES DEUDORAS	168.978	215.114	224.152	128.511	197.268	4.438.195	7.686.704	7.116.169
ACTIVOS DE LOS FIDEICOMISOS	3.100.902	4.092.881	4.144.998	4.535.356	4.660.332	18.242.017	26.589.945	26.589.945
OTROS ENCARGOS DE CONFIANZA	33.949	33.619	33.619	34.098	33.861	166.369	268.834	268.834
CUENTAS DEUDORAS POR OTROS ENCARGOS DE CONFIANZA (Fondo Mutual Habitacional)	598.844	700.243	718.025	732.887	749.717	1.634.399	2.754.659	2.754.659
OTRAS CUENTAS DEUDORAS DEL FONDO MUTUAL HABITACIONAL	5.613	5.804	5.946	6.014	6.136	21.070	41.903	41.903
OTRAS CUENTAS DE ORDEN DEUDORAS	8.203.282	11.552.867	11.638.946	11.778.694	13.235.912	63.326.555	92.299.386	89.347.281
OTRAS CUENTAS DE REGISTRO DEUDORAS	46.346	48.989	46.275	45.817	46.202	48.520	196.717	196.717
ESTADO DE RESULTADOS DE PUBLICACIÓN (Millones de Bolivares)								
INGRESOS FINANCIEROS	350.217	435.017	83.379	164.564	253.316	1.193.651	1.995.785	1.953.204
GASTOS FINANCIEROS	108.179	136.971	36.444	67.954	103.406	419.749	721.653	715.226
MARGEN FINANCIERO BRUTO	242.038	298.046	46.935	96.610	149.910	773.902	1.274.132	1.237.978
Ingresos por recuperaciones de activos financieros	10.523	15.152	2.842	3.906	5.284	32.916	40.424	38.045
Gastos por incobrabilidad y desvalorización de activos financieros	20.000	550						

(4) Anualizados, calculados

CUADRO N° II - 9
BANCA UNIVERSAL Y BANCA COMERCIAL
CONSOLIDADO CON SUCURSALES EN EL EXTERIOR
BANCO MERCANTIL, C.A. BANCO UNIVERSAL
EVOLUCIÓN MENSUAL DEL BALANCE GENERAL DE PUBLICACIÓN, ESTADO DE RESULTADOS DE PUBLICACIÓN E INDICADORES FINANCIEROS, SEGÚN RUBRO
junio - diciembre / 2004 - marzo / 2005

R U B R O	2 0 0 4		2 0 0 5			Universal y Comercial	SISTEMA BANCARIO	
	junio	diciembre	enero	febrero	marzo		Consolidado	Sin Consolidar
BALANCE GENERAL DE PUBLICACIÓN (Millones de Bolívars)								
ACTIVO								
DISPONIBILIDADES	1.188.135	1.313.213	1.587.663	1.689.576	1.809.213	8.226.306	12.783.197	12.716.868
INVERSIONES EN TÍTULOS VALORES	2.218.063	2.495.449	3.017.779	3.109.598	3.213.628	18.731.914	26.896.205	23.819.939
CARTERA DE CRÉDITOS	2.444.149	3.687.012	3.527.287	3.348.718	3.478.597	13.664.357	22.466.725	21.947.699
INTERESES Y COMISIONES POR COBRAR	92.542	83.510	99.536	104.782	112.577	505.866	929.303	899.674
INVERSIONES EN EMPRESAS FILIALES, AFILIADAS Y SUCURSALES	243.630	364.250	362.121	394.618	403.833	615.724	906.942	2.225.229
BIENES REALIZABLES	7.359	6.991	6.540	5.954	5.565	32.645	68.827	68.760
BIENES DE USO	82.056	94.159	93.535	101.732	107.620	790.494	1.508.731	1.502.054
OTROS ACTIVOS	186.992	195.365	207.891	211.450	194.059	962.031	1.979.072	1.902.805
TOTAL DEL ACTIVO	6.462.926	8.239.949	8.902.352	8.966.428	9.325.092	43.529.337	67.539.002	65.083.028
PASIVO								
CAPTACIONES DEL PÚBLICO	5.079.999	6.707.774	7.302.140	7.320.826	7.489.975	34.975.524	52.679.647	50.430.941
OBLIGACIONES CON EL BCV	-	-	-	-	-	417	5.448	5.448
CAPTACIONES Y OBLIGACIONES CON EL BANAP	3.147	31.418	35.761	6.216	264	1.399	183.178	183.178
OTROS FINANCIAMIENTOS OBTENIDOS	147.303	133.470	119.775	107.130	159.248	1.012.097	3.158.579	3.028.362
OTRAS OBLIGACIONES POR INTERMEDIACIÓN FINANCIERA	18.921	42.820	38.070	37.325	33.363	193.396	211.623	188.557
INTERESES Y COMISIONES POR PAGAR	12.322	11.031	23.553	31.187	31.011	102.775	250.974	247.306
ACUMULACIONES Y OTROS PASIVOS	252.498	294.950	345.893	388.599	490.569	2.589.514	3.107.662	3.058.952
OBLIGACIONES SUBORDINADAS	-	-	-	-	-	-	47.181	47.181
OBLIGACIONES CONVERTIBLES EN CAPITAL	-	-	-	-	-	-	-	-
TOTAL DEL PASIVO	5.514.190	7.221.463	7.865.192	7.891.283	8.204.430	38.875.122	59.644.292	57.189.925
GESTIÓN OPERATIVA	-	-	18.560	38.466	88.062	432.962	652.124	652.124
TOTAL DE PATRIMONIO	948.736	1.018.486	1.018.600	1.036.679	1.032.600	4.221.253	7.242.586	7.240.979
TOTAL DEL PASIVO + PATRIMONIO + GESTIÓN OPERATIVA	6.462.926	8.239.949	8.902.352	8.966.428	9.325.092	43.529.337	67.539.002	65.083.028
CUENTAS DE ORDEN								
CUENTAS CONTINGENTES DEUDORAS	866.664	1.267.035	1.210.320	1.176.553	1.215.773	4.438.195	7.686.704	7.116.169
ACTIVOS DE LOS FIDEICOMISOS	3.307.102	3.826.905	3.943.017	3.989.637	4.222.735	18.242.017	26.589.945	26.589.945
OTROS ENCARGOS DE CONFIANZA	32.544	32.078	31.945	31.896	31.756	166.369	268.834	268.834
CUENTAS DEUDORAS POR OTROS ENCARGOS DE CONFIANZA (Fondo Mutual Habitacional)	552.587	628.030	642.074	654.012	671.949	1.634.399	2.754.659	2.754.659
OTRAS CUENTAS DEUDORAS DEL FONDO MUTUAL HABITACIONAL	11.318	11.445	11.855	12.056	11.693	21.070	41.903	41.903
OTRAS CUENTAS DE ORDEN DEUDORAS	13.978.472	12.015.710	12.276.083	12.402.932	13.092.530	63.326.555	92.299.386	89.347.281
OTRAS CUENTAS DE REGISTRO DEUDORAS	-	-	-	-	-	48.520	196.717	196.717
ESTADO DE RESULTADOS DE PUBLICACIÓN (Millones de Bolívars)								
INGRESOS FINANCIEROS	428.839	459.017	93.834	181.385	276.341	1.193.651	1.995.785	1.953.204
GASTOS FINANCIEROS	97.711	107.778	34.183	65.752	99.580	419.749	721.653	715.226
MARGEN FINANCIERO BRUTO	331.128	351.239	59.651	115.633	176.761	773.902	1.274.132	1.237.978
Ingresos por recuperaciones de activos financieros	19.839	32.135	1.750	3.055	5.919	32.916	40.424	38.045
Gastos por incobrabilidad y desvalorización de activos financieros	29.563	15.473	3.803	6.225	7.044	40.508	63.228	62.920
MARGEN FINANCIERO NETO	321.404	367.901	57.598	112.463	175.636	766.310	1.251.328	1.213.103
Otros ingresos operativos (1)	172.445	147.086	15.064	29.797	113.527	563.831	864.667	883.626
Otros gastos operativos (2)	23.677	11.604	1.979	3.001	6.454	70.406	140.824	134.859
MARGEN DE INTERMEDIACIÓN FINANCIERA	470.172	503.383	70.683	139.259	282.709	1.259.735	1.975.171	1.961.870
GASTOS DE TRANSFORMACIÓN	245.392	295.388	49.588	96.732	152.636	696.883	1.120.247	1.109.339
Gastos de personal	111.906	125.974	22.247	44.845	73.984	313.063	471.932	467.631
Gastos generales y administrativos (3)	119.275	153.304	23.765	44.739	67.929	334.456	568.509	561.902
Aportes al Fondo de Garantía de Depósitos y Protección Bancaria	11.486	12.334	2.833	5.665	8.498	38.622	62.447	62.447
Aportes a la Superintendencia de Bancos y Otras Instituciones Financieras	2.725	3.776	743	1.483	2.225	10.742	17.359	17.359
MARGEN OPERATIVO BRUTO	224.780	207.995	21.095	42.527	130.073	562.852	854.924	852.531
Ingresos por bienes realizables	5.961	5.558	1.581	2.891	2.921	10.275	14.477	14.477
Ingresos por programas especiales	-	-	-	-	-	-	-	-
Ingresos operativos varios	8.713	9.153	1.197	2.820	5.447	11.354	21.589	21.231
Gastos por bienes realizables	3.761	2.949	542	983	1.381	8.955	13.134	13.122
Gastos por depreciación, amortización y desvalorización de bienes diversos	-	-	-	-	-	84	322	323
Gastos operativos varios	5.226	51.875	1.616	1.974	35.420	124.182	196.697	194.141
MARGEN OPERATIVO NETO	230.467	167.882	21.715	45.281	101.640	451.260	680.837	680.653
Ingresos extraordinarios	-	-	-	-	-	4.239	5.010	4.986
Gastos Extraordinarios	18.833	8.096	382	801	1.119	6.631	11.276	11.266
RESULTADO BRUTO ANTES DE IMPUESTOS	211.634	159.786	21.333	44.480	100.521	448.868	674.571	674.373
Impuesto sobre la renta	13.187	2.500	2.773	6.014	12.459	15.906	22.447	22.249
RESULTADO NETO	198.447	157.286	18.560	38.466	88.062	432.962	652.124	652.124
INDICADORES FINANCIEROS (Porcentajes)								
EVALUACIÓN DEL PATRIMONIO								
[Patrimonio + Gestión Operativa] / Activo Total	14,68	12,36	11,65	11,99	12,02	10,69	11,76	12,20
[Patrimonio + Gestión Operativa] / [Activo Total + Inversiones Cedidas]	13,67	11,36	10,69	10,97	11,18	9,44	9,74	10,05
Otros Activos / [Patrimonio + Gestión Operativa]	19,71	19,18	20,04	19,67	17,32	20,67	24,92	23,96
Activo Improductivo / [Patrimonio + Gestión Operativa]	164,32	184,57	204,64	205,67	195,48	215,86	211,45	227,33
CALIDAD DE ACTIVOS								
Provisión para Cartera de Créditos / Cartera de Créditos Bruta	6,62	3,43	3,64	3,88	3,76	4,07	4,00	3,72
Provisión para Cartera de Créditos / Cartera Inmovilizada Bruta	308,52	314,07	305,07	280,15	304,12	217,30	205,40	201,67
Cartera Inmovilizada Bruta / Cartera de Créditos Bruta	2,15	1,09	1,19	1,38	1,24	1,87	1,95	1,84
Activo Improductivo / Activo Total	24,12	22,81	23,84	24,66	23,49	23,08	24,86	27,73
GESTIÓN ADMINISTRATIVA (4)								
Activo Productivo / Pasivo con Costo (5)	125,91	122,37	116,53	116,05	121,40	125,56	122,98	118,91
Brecha Estructural / Activo Total (5)	15,62	14,11	10,80	10,42	13,48	15,66	14,04	11,49
Gastos de Personal / Captaciones del Público Promedio	4,68	4,59	3,81	3,78	4,11	3,75	3,80	3,92
Gastos Operativos / Captaciones del Público Promedio	4,99	5,25	4,07	3,78	3,77	4,01	4,58	4,72
[Gtos. de Personal + Gtos. Operativos] / Activo Productivo Promedio	10,09	10,25	8,40	8,11	8,40	8,17	8,71	9,27
Otros Ingresos Operativos / Activo Promedio	6,17	5,32	2,50	2,45	5,50	5,69	5,70	6,02
[Gtos. de Personal + Gtos. Operativos] / Ingresos Financieros	53,91	57,49	49,04	49,39	51,35	54,25	52,13	52,71
RENTABILIDAD (4)								
Ingreso por Cartera de Créditos / Cartera de Créditos Promedio	20,11	18,75	18,46	17,87	17,65	17,32	19,11	19,38
Ingreso por Inversiones en Títulos Valores / Inversiones en Títulos Valores Promedio	15,71	15,22	14,64	13,69	14,05	13,02	14,22	15,41
Gastos Financieros / Captaciones Promedio con Costos	5,58	5,42	7,73	7,27	7,25	6,94	8,15	8,40
Margen Financiero Bruto / Activo Promedio	10,92	10,40	8,35	7,97	7,98	7,53	8,07	8,11
Ingresos Extraordinarios / Activo Promedio	-	-	-	-	-	-	-	-
Resultado Neto / Activo Promedio	6,54	5,42	2,60	2,65	3,98	4,21	4,13	4,27
Resultado Neto / Patrimonio Promedio	49,09	40,09	21,87	22,53	34,31	38,91	35,87	35,89
LIQUIDEZ								
Disponibilidades / Captaciones del Público	23,39	19,58	21,74	23,08	24,16	23,52	24,27	25,22
[Disponibilidades + Inv.Tit.Val.para Negociar y Disp.para la Venta] / Captaciones del Público	30,44	27,24	27,33	29,90	29,93	41,34	40,80	40,33
Cartera de Créditos Neta / Captaciones del Público	48,11	54,97	48,30	45,74	46,44	39,07	42,65	43,52
Cartera de Créditos Neta / [Captaciones del Público + Inversiones Cedidas]	43,98	49,61	43,56	41,07	42,46	33,52	33,71	34,08
[Capt. Oficiales + Inv. Cedidas Oficiales] / [Captaciones del Público + Inversiones Cedidas]	10,31	14,42	21,66	18,49	15,83	24,74	23,63	24,46
Activos a Corto Plazo / Pasivos a Corto Plazo	20,69	18,81	19,76	20,68	22,36	22,76	23,94	24,47

FUENTE: BALANCE GENERAL DE PUBLICACIÓN

GERENCIA GENERAL TÉCNICA - GERENCIA DE ESTADÍSTICAS Y PUBLICACIONES

(1) Incluye: Ingresos por Comisiones por Servicios, Ingresos por Diferencias de Cambio y Operaciones con Derivados, Ingresos por Inversiones en Empresas Filiales y Afiliadas, Ingresos por Inversiones en Sucursales y Ganancia en Inversiones en Títulos Valores.

(2) Incluye: Gastos por Comisiones por Servicios, Gastos por Diferencias de Cambio y Operaciones con Derivados, Gastos por Inversiones en Empresas Filiales y Afiliadas, Gastos por Inversiones en Sucursales y Pérdida en Inversiones en Títulos Valores.

(3) Gastos generales y administrativos excepto (Gastos de personal, Aportes a FOGADE y Aportes a SUDEBAN)

(4) Anualizados, calculados en base a Saldos Promedios

(5) No es anualizado.

CUADRO Nº II - 10
BANCA UNIVERSAL Y BANCA COMERCIAL
CONSOLIDADO CON SUCURSALES EN EL EXTERIOR
BANCO PROVINCIAL, S.A. BANCO UNIVERSAL
EVOLUCIÓN MENSUAL DEL BALANCE GENERAL DE PUBLICACIÓN, ESTADO DE RESULTADOS DE PUBLICACIÓN E INDICADORES FINANCIEROS, SEGÚN RUBRO
junio - diciembre / 2004 - marzo / 2005

R U B R O	2 0 0 4		2 0 0 5			Universal y Comercial	SISTEMA BANCARIO	
	junio	diciembre	enero	febrero	marzo		Consolidado	Sin Consolidar
BALANCE GENERAL DE PUBLICACIÓN (Millones de Bolívars)								
ACTIVO								
DISPONIBILIDADES	1.432.162	1.294.020	1.359.372	1.389.081	1.431.917	8.226.306	12.783.197	12.716.868
INVERSIONES EN TÍTULOS VALORES	3.418.926	3.417.081	3.900.973	3.704.202	3.751.747	18.731.914	26.896.205	23.819.939
CARTERA DE CRÉDITOS	1.634.384	2.877.617	2.730.841	2.643.916	2.683.960	13.664.357	22.466.725	21.947.699
INTERESES Y COMISIONES POR COBRAR	93.025	95.030	108.096	94.452	107.359	505.866	929.303	899.674
INVERSIONES EN EMPRESAS FILIALES, AFILIADAS Y SUCURSALES	28.885	32.552	33.008	33.727	35.719	615.724	906.942	2.225.229
BIENES REALIZABLES	1.856	1.215	1.129	1.043	852	32.645	68.827	68.760
BIENES DE USO	81.380	102.103	104.142	114.139	114.834	790.494	1.508.731	1.502.054
OTROS ACTIVOS	49.844	54.677	66.358	57.396	55.380	962.031	1.979.072	1.902.805
TOTAL DEL ACTIVO	6.740.462	7.874.295	8.303.919	8.037.956	8.181.768	43.529.337	67.539.002	65.083.028
PASIVO								
CAPTACIONES DEL PÚBLICO	5.123.787	6.378.398	6.609.976	6.526.179	6.546.863	34.975.524	52.679.647	50.430.941
OBLIGACIONES CON EL BCV	-	-	-	-	-	417	5.448	5.448
CAPTACIONES Y OBLIGACIONES CON EL BANAP	7.689	423	392	339	230	1.399	183.178	183.178
OTROS FINANCIAMIENTOS OBTENIDOS	129.542	156.406	293.342	174.561	218.302	1.012.097	3.158.579	3.028.362
OTRAS OBLIGACIONES POR INTERMEDIACIÓN FINANCIERA	28.728	27.793	51.658	27.662	24.643	193.396	211.623	188.557
INTERESES Y COMISIONES POR PAGAR	6.456	8.868	12.934	8.625	8.365	102.775	250.974	247.306
ACUMULACIONES Y OTROS PASIVOS	630.333	405.709	410.605	357.794	480.087	2.589.514	3.107.662	3.058.952
OBLIGACIONES SUBORDINADAS	-	-	-	-	-	-	47.181	47.181
OBLIGACIONES CONVERTIBLES EN CAPITAL	-	-	-	-	-	-	-	-
TOTAL DEL PASIVO	5.926.535	6.977.597	7.378.907	7.095.160	7.278.490	38.875.122	59.644.292	57.189.925
GESTIÓN OPERATIVA	-	-	25.787	43.835	83.894	432.962	652.124	652.124
TOTAL DE PATRIMONIO	813.927	896.698	899.225	898.961	819.384	4.221.253	7.242.586	7.240.979
TOTAL DEL PASIVO + PATRIMONIO + GESTIÓN OPERATIVA	6.740.462	7.874.295	8.303.919	8.037.956	8.181.768	43.529.337	67.539.002	65.083.028
CUENTAS DE ORDEN								
CUENTAS CONTINGENTES DEUDORAS	1.177.032	1.694.452	1.788.799	1.641.764	1.730.527	4.438.195	7.686.704	7.116.169
ACTIVOS DE LOS FIDEICOMISOS	1.438.818	1.673.931	1.662.508	1.695.203	1.770.905	18.242.017	26.589.945	26.589.945
OTROS ENCARGOS DE CONFIANZA	-	-	-	-	-	166.369	268.834	268.834
CUENTAS DEUDORAS POR OTROS ENCARGOS DE CONFIANZA (Fondo Mutual Habitacional)	-	-	-	-	-	1.634.399	2.754.659	2.754.659
OTRAS CUENTAS DEUDORAS DEL FONDO MUTUAL HABITACIONAL	-	-	-	-	-	21.070	41.903	41.903
OTRAS CUENTAS DE ORDEN DEUDORAS	6.433.522	7.628.757	7.237.148	7.316.516	7.094.025	63.326.555	92.299.386	89.347.281
OTRAS CUENTAS DE REGISTRO DEUDORAS	-	-	-	-	-	48.520	196.717	196.717
ESTADO DE RESULTADOS DE PUBLICACIÓN (Millones de Bolívars)								
INGRESOS FINANCIEROS	429.661	454.215	86.097	163.912	250.419	1.193.651	1.995.785	1.953.204
GASTOS FINANCIEROS	118.062	113.423	30.716	58.092	88.389	419.749	721.653	715.226
MARGEN FINANCIERO BRUTO	311.599	340.792	55.381	105.820	162.030	773.902	1.274.132	1.237.978
Ingresos por recuperaciones de activos financieros	17.430	18.749	3.564	4.994	6.603	32.916	40.424	38.045
Gastos por incobrabilidad y desvalorización de activos financieros	3.157	876	369	1.511	3.175	40.508	63.228	62.920
MARGEN FINANCIERO NETO	325.872	358.665	58.576	109.303	165.458	766.310	1.251.328	1.213.103
Otros ingresos operativos (1)	132.235	110.705	16.835	33.315	80.818	563.831	864.667	883.626
Otros gastos operativos (2)	29.852	11.780	1.273	2.767	19.392	70.406	140.824	134.859
MARGEN DE INTERMEDIACIÓN FINANCIERA	428.255	457.590	74.138	139.851	226.884	1.259.735	1.975.171	1.961.870
GASTOS DE TRANSFORMACIÓN	241.447	267.356	47.295	94.798	141.740	696.883	1.120.247	1.109.339
Gastos de personal	97.148	103.828	18.940	37.943	57.105	313.063	471.932	467.631
Gastos generales y administrativos (3)	130.192	147.303	24.784	49.725	73.940	334.456	568.509	561.902
Aportes al Fondo de Garantía de Depósitos y Protección Bancaria	11.064	12.437	2.829	5.658	8.487	38.622	62.447	62.447
Aportes a la Superintendencia de Bancos y Otras Instituciones Financieras	3.043	3.788	742	1.472	2.208	10.742	17.359	17.359
MARGEN OPERATIVO BRUTO	186.808	190.234	26.843	45.053	85.144	562.852	854.924	852.531
Ingresos por bienes realizables	9.316	5.551	126	425	1.045	10.275	14.477	14.477
Ingresos por programas especiales	-	-	-	-	-	-	-	-
Ingresos operativos varios	2.696	1.103	218	444	671	11.354	21.589	21.231
Gastos por bienes realizables	1.841	1.810	443	667	1.024	8.955	13.134	13.122
Gastos por depreciación, amortización y desvalorización de bienes diversos	-	-	-	-	-	84	322	323
Gastos operativos varios	11.662	17.629	548	1.352	2.856	124.182	196.697	194.141
MARGEN OPERATIVO NETO	185.317	177.449	26.196	43.903	82.980	451.260	680.837	680.653
Ingresos extraordinarios	3.522	2.531	63	1.493	3.168	4.239	5.010	4.986
Gastos Extraordinarios	2.986	3.762	342	1.085	1.539	6.631	11.276	11.266
RESULTADO BRUTO ANTES DE IMPUESTOS	185.853	176.218	25.917	44.311	84.609	448.868	674.571	674.373
Impuesto sobre la renta	4.565	1.541	130	476	715	15.906	22.447	22.249
RESULTADO NETO	181.288	174.677	25.787	43.835	83.894	432.962	652.124	652.124
INDICADORES FINANCIEROS (Porcentajes)								
EVALUACIÓN DEL PATRIMONIO								
[Patrimonio + Gestión Operativa] / Activo Total	12,08	11,39	11,14	11,73	11,04	10,69	11,76	12,20
[Patrimonio + Gestión Operativa] / [Activo Total + Inversiones Cedidas]	11,48	10,18	10,10	10,29	9,69	9,44	9,74	10,05
Otros Activos / [Patrimonio + Gestión Operativa]	6,12	6,10	7,17	6,09	6,13	20,67	24,92	23,96
Activo Improductivo / [Patrimonio + Gestión Operativa]	189,44	159,71	165,64	164,69	179,02	215,86	211,45	227,33
CALIDAD DE ACTIVOS								
Provisión para Cartera de Créditos / Cartera de Créditos Bruta	6,41	3,16	3,26	3,39	3,40	4,07	4,00	3,72
Provisión para Cartera de Créditos / Cartera Inmovilizada Bruta	242,02	366,28	336,86	323,29	298,07	217,30	205,40	201,67
Cartera Inmovilizada Bruta / Cartera de Créditos Bruta	2,65	0,86	0,97	1,05	1,14	1,87	1,95	1,84
Activo Improductivo / Activo Total	22,88	18,19	18,45	19,32	19,76	23,08	24,86	27,73
GESTIÓN ADMINISTRATIVA (4)								
Activo Productivo / Pasivo con Costo (5)	130,50	127,11	124,61	125,73	125,11	125,56	122,98	118,91
Brecha Estructural / Activo Total (5)	18,03	17,45	16,11	16,51	16,11	15,66	14,04	11,49
Gastos de Personal / Captaciones del Público Promedio	4,06	3,96	3,50	3,50	3,51	3,75	3,80	3,92
Gastos Operativos / Captaciones del Público Promedio	5,44	5,46	4,58	4,59	4,54	4,01	4,58	4,72
[Gtos. de Personal + Gtos. Operativos] / Activo Productivo Promedio	9,31	9,21	7,94	8,01	7,98	8,17	8,71	9,27
Otros Ingresos Operativos / Activo Promedio	4,74	4,06	2,55	2,54	4,08	5,69	5,70	6,02
[Gtos. de Personal + Gtos. Operativos] / Ingresos Financieros	52,91	54,13	50,78	53,48	52,33	54,25	52,13	52,71
RENTABILIDAD (4)								
Ingreso por Cartera de Créditos / Cartera de Créditos Promedio	21,15	19,40	17,36	16,74	16,96	17,32	19,11	19,38
Ingreso por Inversiones en Títulos Valores / Inversiones en Títulos Valores Promedio	16,50	16,02	14,59	13,91	14,17	13,02	14,22	15,41
Gastos Financieros / Captaciones Promedio con Costos	6,61	6,11	7,39	7,00	7,10	6,94	8,15	8,40
Margen Financiero Bruto / Activo Promedio	10,24	10,11	8,22	7,87	8,00	7,53	8,07	8,11
Ingresos Extraordinarios / Activo Promedio	0,12	0,09	-	0,11	0,16	-	-	-
Resultado Neto / Activo Promedio	5,96	5,52	3,83	3,26	4,14	4,21	4,13	4,27
Resultado Neto / Patrimonio Promedio	52,99	48,78	34,46	29,28	38,20	38,91	35,87	35,89
LIQUIDEZ								
Disponibilidades / Captaciones del Público	27,95	20,29	20,57	21,28	21,87	23,52	24,27	25,22
[Disponibilidades + Inv.Tit.Val.para Negociar y Disp.para la Venta] / Captaciones del Público	39,12	29,75	27,39	31,09	32,58	41,34	40,80	40,33
Cartera de Créditos Neta / Captaciones del Público	31,90	45,12	41,31	40,51	41,00	39,07	42,65	43,52
Cartera de Créditos Neta / [Captaciones del Público + Inversiones Cedidas]	29,86	39,36	36,61	34,57	34,93	33,52	33,71	34,08
[Capt. Oficiales + Inv. Cedidas Oficiales] / [Captaciones del Público + Inversiones Cedidas]	16,54	21,43	23,63	21,86	20,53	24,74	23,63	24,46
Activos a Corto Plazo / Pasivos a Corto Plazo	26,19	19,72	18,71	18,96	19,49	22,76	23,94	24,47

FUENTE: BALANCE GENERAL DE PUBLICACIÓN

GERENCIA GENERAL TÉCNICA - GERENCIA DE ESTADÍSTICAS Y PUBLICACIONES

(1) Incluye: Ingresos por Comisiones por Servicios, Ingresos por Diferencias de Cambio y Operaciones con Derivados, Ingresos por Inversiones en Empresas Filiales y Afiliadas, Ingresos por Inversiones en Sucursales y Ganancia en Inversiones en Títulos Valores.

(2) Incluye: Gastos por Comisiones por Servicios, Gastos por Diferencias de Cambio y Operaciones con Derivados, Gastos por Inversiones en Empresas Filiales y Afiliadas, Gastos por Inversiones en Sucursales y Pérdida en Inversiones en Títulos Valores.

(3) Gastos generales y administrativos excepto (Gastos de personal, Aportes a FOGADE y Aportes a SUDEBAN)

(4) Anualizados, calculados en base a Saldos Promedios

(5) No es anualizado.

CUADRO N° II - 11
BANCA UNIVERSAL Y BANCA COMERCIAL
CONSOLIDADO CON SUCURSALES EN EL EXTERIOR
VENEZOLANO DE CRÉDITO, S.A. BANCO UNIVERSAL
EVOLUCIÓN MENSUAL DEL BALANCE GENERAL DE PUBLICACIÓN, ESTADO DE RESULTADOS DE PUBLICACIÓN E INDICADORES FINANCIEROS, SEGÚN RUBRO
junio - diciembre / 2004 - marzo / 2005

R U B R O	2 0 0 4		2 0 0 5			Universal y Comercial	SISTEMA BANCARIO	
	junio	diciembre	enero	febrero	marzo		Consolidado	Sin Consolidar
BALANCE GENERAL DE PUBLICACIÓN (Millones de Bolívars)								
ACTIVO								
DISPONIBILIDADES	201.649	265.176	265.096	247.559	288.099	8.226.306	12.783.197	12.716.868
INVERSIONES EN TÍTULOS VALORES	565.046	570.141	537.951	468.181	472.972	18.731.914	26.896.205	23.819.939
CARTERA DE CRÉDITOS	466.450	718.116	729.887	735.112	740.102	13.664.357	22.466.725	21.947.699
INTERESES Y COMISIONES POR COBRAR	11.783	12.070	11.481	9.768	11.363	505.866	929.303	899.674
INVERSIONES EN EMPRESAS FILIALES, AFILIADAS Y SUCURSALES	5.516	5.612	5.613	5.615	5.615	615.724	906.942	2.225.229
BIENES REALIZABLES	10.387	8.999	8.707	8.547	8.355	32.645	68.827	68.760
BIENES DE USO	25.102	28.093	27.785	27.705	27.913	790.494	1.508.731	1.502.054
OTROS ACTIVOS	12.478	20.611	22.599	22.863	16.643	962.031	1.979.072	1.902.805
TOTAL DEL ACTIVO	1.298.411	1.628.818	1.609.119	1.525.350	1.571.062	43.529.337	67.539.002	65.083.028
PASIVO								
CAPTACIONES DEL PÚBLICO	1.048.523	1.264.120	1.151.419	1.084.010	1.192.883	34.975.524	52.679.647	50.430.941
OBLIGACIONES CON EL BCV	-	-	-	-	-	417	5.448	5.448
CAPTACIONES Y OBLIGACIONES CON EL BANAP	-	-	-	-	-	1.399	183.178	183.178
OTROS FINANCIAMIENTOS OBTENIDOS	29.795	79.358	145.127	120.344	111.666	1.012.097	3.158.579	3.028.362
OTRAS OBLIGACIONES POR INTERMEDIACIÓN FINANCIERA	249	162	162	70	118	193.396	211.623	188.557
INTERESES Y COMISIONES POR PAGAR	883	1.510	1.086	712	722	102.775	250.974	247.306
ACUMULACIONES Y OTROS PASIVOS	51.679	91.076	115.492	143.313	82.551	2.589.514	3.107.662	3.058.952
OBLIGACIONES SUBORDINADAS	-	-	-	-	-	-	47.181	47.181
OBLIGACIONES CONVERTIBLES EN CAPITAL	-	-	-	-	-	-	-	-
TOTAL DEL PASIVO	1.131.129	1.436.226	1.413.286	1.348.449	1.387.940	38.875.122	59.644.292	57.189.925
GESTIÓN OPERATIVA	-	-	5.436	10.533	18.549	432.962	652.124	652.124
TOTAL DE PATRIMONIO	167.282	192.592	190.397	166.368	164.573	4.221.253	7.242.586	7.240.979
TOTAL DEL PASIVO + PATRIMONIO + GESTIÓN OPERATIVA	1.298.411	1.628.818	1.609.119	1.525.350	1.571.062	43.529.337	67.539.002	65.083.028
CUENTAS DE ORDEN								
CUENTAS CONTINGENTES DEUDORAS	274.947	359.284	325.485	254.685	280.158	4.438.195	7.686.704	7.116.169
ACTIVOS DE LOS FIDEICOMISOS	2.394.603	2.399.727	2.387.210	2.398.728	2.648.643	18.242.017	26.589.945	26.589.945
OTROS ENCARGOS DE CONFIANZA	96.807	96.807	96.807	96.807	96.807	166.369	268.834	268.834
CUENTAS DEUDORAS POR OTROS ENCARGOS DE CONFIANZA (Fondo Mutual Habitacional)	-	-	-	-	-	1.634.399	2.754.659	2.754.659
OTRAS CUENTAS DEUDORAS DEL FONDO MUTUAL HABITACIONAL	-	-	-	-	-	21.070	41.903	41.903
OTRAS CUENTAS DE ORDEN DEUDORAS	1.308.829	1.708.963	1.602.109	1.886.367	1.913.292	63.326.555	92.299.386	89.347.281
OTRAS CUENTAS DE REGISTRO DEUDORAS	-	-	-	-	-	48.520	196.717	196.717
ESTADO DE RESULTADOS DE PUBLICACIÓN (Millones de Bolívars)								
INGRESOS FINANCIEROS	75.380	80.728	14.337	26.875	40.834	1.193.651	1.995.785	1.953.204
GASTOS FINANCIEROS	8.961	13.070	2.535	4.214	5.981	419.749	721.653	715.226
MARGEN FINANCIERO BRUTO	66.419	67.658	11.802	22.661	34.853	773.902	1.274.132	1.237.978
Ingresos por recuperaciones de activos financieros	2.594	80	1	302	320	32.916	40.424	38.045
Gastos por incobrabilidad y desvalorización de activos financieros	-	1.468	171	253	254	40.508	63.228	62.920
MARGEN FINANCIERO NETO	69.013	66.270	11.632	22.710	34.919	766.310	1.251.328	1.213.103
Otros ingresos operativos (1)	25.971	29.470	3.360	6.432	13.368	563.831	864.667	883.626
Otros gastos operativos (2)	3.331	3.981	670	1.126	2.496	70.406	140.824	134.859
MARGEN DE INTERMEDIACIÓN FINANCIERA	91.653	91.759	14.322	28.016	45.791	1.259.735	1.975.171	1.961.870
GASTOS DE TRANSFORMACIÓN	42.267	47.300	7.851	15.556	24.817	696.883	1.120.247	1.109.339
Gastos de personal	21.396	22.601	3.766	7.415	12.156	313.063	471.932	467.631
Gastos generales y administrativos (3)	18.320	21.755	3.501	6.953	10.880	334.456	568.509	561.902
Aportes al Fondo de Garantía de Depósitos y Protección Bancaria	1.979	2.193	459	919	1.378	38.622	62.447	62.447
Aportes a la Superintendencia de Bancos y Otras Instituciones Financieras	572	751	125	269	403	10.742	17.359	17.359
MARGEN OPERATIVO BRUTO	49.386	44.459	6.471	12.460	20.974	562.852	854.924	852.531
Ingresos por bienes realizables	1.087	655	144	311	713	10.275	14.477	14.477
Ingresos por programas especiales	-	-	-	-	-	-	-	-
Ingresos operativos varios	2.665	2.364	228	584	928	11.354	21.589	21.231
Gastos por bienes realizables	1.508	1.300	128	339	464	8.955	13.134	13.122
Gastos por depreciación, amortización y desvalorización de bienes diversos	57	57	10	19	29	84	322	323
Gastos operativos varios	5.408	3.711	599	1.134	1.786	124.182	196.697	194.141
MARGEN OPERATIVO NETO	46.165	42.410	6.106	11.863	20.336	451.260	680.837	680.653
Ingresos extraordinarios	87	120	-	-	227	4.239	5.010	4.986
Gastos Extraordinarios	416	394	70	130	214	6.631	11.276	11.266
RESULTADO BRUTO ANTES DE IMPUESTOS	45.836	42.136	6.036	11.733	20.349	448.868	674.571	674.373
Impuesto sobre la renta	3.850	5.250	600	1.200	1.800	15.906	22.447	22.249
RESULTADO NETO	41.986	36.886	5.436	10.533	18.549	432.962	652.124	652.124
INDICADORES FINANCIEROS (Porcentajes)								
EVALUACIÓN DEL PATRIMONIO								
[Patrimonio + Gestión Operativa] / Activo Total	12,88	11,82	12,17	11,60	11,66	10,69	11,76	12,20
[Patrimonio + Gestión Operativa] / [Activo Total + Inversiones Cedidas]	12,88	11,82	12,17	11,60	11,66	9,44	9,74	10,05
Otros Activos / [Patrimonio + Gestión Operativa]	7,46	10,70	11,54	12,92	9,09	20,67	24,92	23,96
Activo Improductivo / [Patrimonio + Gestión Operativa]	149,68	153,85	159,91	171,44	155,47	215,86	211,45	227,33
CALIDAD DE ACTIVOS								
Provisión para Cartera de Créditos / Cartera de Créditos Bruta	2,34	1,67	1,67	1,66	1,67	4,07	4,00	3,72
Provisión para Cartera de Créditos / Cartera Inmovilizada Bruta	195,17	306,97	290,33	254,25	309,42	217,30	205,40	201,67
Cartera Inmovilizada Bruta / Cartera de Créditos Bruta	1,20	0,54	0,57	0,65	0,54	1,87	1,95	1,84
Activo Improductivo / Activo Total	19,28	18,19	19,46	19,88	18,12	23,08	24,86	27,73
GESTIÓN ADMINISTRATIVA (4)								
Activo Productivo / Pasivo con Costo (5)	143,75	138,90	146,83	149,43	155,73	125,56	122,98	118,91
Brecha Estructural / Activo Total (5)	24,56	22,91	25,69	26,50	29,30	15,66	14,04	11,49
Gastos de Personal / Captaciones del Público Promedio	4,20	4,02	3,23	3,43	3,83	3,75	3,80	3,92
Gastos Operativos / Captaciones del Público Promedio	3,60	3,66	3,00	3,22	3,43	4,01	4,58	4,72
[Gtos. de Personal + Gtos. Operativos] / Activo Productivo Promedio	7,58	7,49	6,11	6,34	6,87	8,17	8,71	9,27
Otros Ingresos Operativos / Activo Promedio	4,35	4,37	2,48	2,56	3,58	5,69	5,70	6,02
[Gtos. de Personal + Gtos. Operativos] / Ingresos Financieros	52,69	53,86	50,69	53,46	56,41	54,25	52,13	52,71
RENTABILIDAD (4)								
Ingreso por Cartera de Créditos / Cartera de Créditos Promedio	19,65	18,23	17,83	16,79	16,88	17,32	19,11	19,38
Ingreso por Inversiones en Títulos Valores / Inversiones en Títulos Valores Promedio	11,47	10,62	7,44	7,09	7,40	13,02	14,22	15,41
Gastos Financieros / Captaciones Promedio con Costos	2,67	2,96	3,19	2,91	2,89	6,94	8,15	8,40
Margen Financiero Bruto / Activo Promedio	9,71	9,42	7,83	7,93	8,30	7,53	8,07	8,11
Ingresos Extraordinarios / Activo Promedio	-	-	-	-	0,05	-	-	-
Resultado Neto / Activo Promedio	6,14	5,54	3,61	3,69	4,42	4,21	4,13	4,27
Resultado Neto / Patrimonio Promedio	57,81	50,89	29,67	31,28	38,51	38,91	35,87	35,89
LIQUIDEZ								
Disponibilidades / Captaciones del Público	19,23	20,98	23,02	22,84	24,15	23,52	24,27	25,22
[Disponibilidades + Inv.Tit.Val.para Negociar y Disp.para la Venta] / Captaciones del Público	23,17	22,77	24,99	24,07	26,10	41,34	40,80	40,33
Cartera de Créditos Neta / Captaciones del Público	44,49	56,81	63,39	67,81	62,04	39,07	42,65	43,52
Cartera de Créditos Neta / [Captaciones del Público + Inversiones Cedidas]	44,49	56,81	63,39	67,81	62,04	33,52	33,71	34,08
[Capt. Oficiales + Inv. Cedidas Oficiales] / [Captaciones del Público + Inversiones Cedidas]	0,16	0,09	0,11	0,14	0,12	24,74	23,63	24,46
Activos a Corto Plazo / Pasivos a Corto Plazo	18,08	21,09	21,45	20,17	24,66	22,76	23,94	24,47

FUENTE: BALANCE GENERAL DE PUBLICACIÓN

GERENCIA GENERAL TÉCNICA - GERENCIA DE ESTADÍSTICAS Y PUBLICACIONES

(1) Incluye: Ingresos por Comisiones por Servicios, Ingresos por Diferencias de Cambio y Operaciones con Derivados, Ingresos por Inversiones en Empresas Filiales y Afiliadas, Ingresos por Inversiones en Sucursales y Ganancia en Inversiones en Títulos Valores.

(2) Incluye: Gastos por Comisiones por Servicios, Gastos por Diferencias de Cambio y Operaciones con Derivados, Gastos por Inversiones en Empresas Filiales y Afiliadas, Gastos por Inversiones en Sucursales y Pérdida en Inversiones en Títulos Valores.

(3) Gastos generales y administrativos excepto (Gastos de personal, Aportes a FOGADE y Aportes a SUDEBAN)

(4) Anualizados, calculados en base a Saldos Promedios

(5) No es anualizado.

CUADRO N° II - 12
BANCA UNIVERSAL Y BANCA COMERCIAL
CONSOLIDADO CON SUCURSALES EN EL EXTERIOR
CORP BANCA, C.A. BANCO UNIVERSAL
EVOLUCIÓN MENSUAL DEL BALANCE GENERAL DE PUBLICACIÓN, ESTADO DE RESULTADOS DE PUBLICACIÓN E INDICADORES FINANCIEROS, SEGÚN RUBRO
junio - diciembre / 2004 - marzo / 2005

R U B R O	2 0 0 4		2 0 0 5			Universal y Comercial	SISTEMA BANCARIO	
	junio	diciembre	enero	febrero	marzo		Consolidado	Sin Consolidar
BALANCE GENERAL DE PUBLICACIÓN (Millones de Bolívars)								
ACTIVO								
DISPONIBILIDADES	214.213	302.028	279.372	347.652	290.937	8.226.306	12.783.197	12.716.868
INVERSIONES EN TÍTULOS VALORES	858.186	952.681	1.070.653	829.514	917.902	18.731.914	26.896.205	23.819.939
CARTERA DE CRÉDITOS	465.656	558.020	539.735	513.412	515.848	13.664.357	22.466.725	21.947.699
INTERESES Y COMISIONES POR COBRAR	22.772	22.358	25.696	22.829	25.946	505.866	929.303	899.674
INVERSIONES EN EMPRESAS FILIALES, AFILIADAS Y SUCURSALES	22.201	23.696	33.359	33.628	38.048	615.724	906.942	2.225.229
BIENES REALIZABLES	2.630	807	728	649	845	32.645	68.827	68.760
BIENES DE USO	29.617	28.127	27.914	27.727	27.663	790.494	1.508.731	1.502.054
OTROS ACTIVOS	93.978	121.471	150.002	147.401	147.570	962.031	1.979.072	1.902.805
TOTAL DEL ACTIVO	1.709.253	2.009.188	2.127.459	1.922.812	1.964.759	43.529.337	67.539.002	65.083.028
PASIVO								
CAPTACIONES DEL PÚBLICO	1.398.430	1.650.627	1.743.942	1.541.725	1.553.616	34.975.524	52.679.647	50.430.941
OBLIGACIONES CON EL BCV	243	1.778	945	105	417	417	5.448	5.444
CAPTACIONES Y OBLIGACIONES CON EL BANAP	-	-	-	-	-	1.399	183.178	183.178
OTROS FINANCIAMIENTOS OBTENIDOS	18.786	18.408	19.167	11.983	16.551	1.012.097	3.158.579	3.028.362
OTRAS OBLIGACIONES POR INTERMEDIACIÓN FINANCIERA	10.806	11.898	15.775	19.430	23.058	193.396	211.623	188.557
INTERESES Y COMISIONES POR PAGAR	3.841	2.656	4.354	2.261	2.673	102.775	250.974	247.306
ACUMULACIONES Y OTROS PASIVOS	91.166	74.527	130.333	133.106	139.680	2.589.514	3.107.662	3.058.952
OBLIGACIONES SUBORDINADAS	-	-	-	-	-	-	47.181	47.181
OBLIGACIONES CONVERTIBLES EN CAPITAL	-	-	-	-	-	-	-	-
TOTAL DEL PASIVO	1.523.272	1.759.894	1.914.516	1.708.610	1.735.995	38.875.122	59.644.292	57.189.925
GESTIÓN OPERATIVA	-	-	13.303	16.457	34.289	432.962	652.124	652.124
TOTAL DE PATRIMONIO	185.981	249.294	199.640	197.745	194.475	4.221.253	7.242.586	7.240.979
TOTAL DEL PASIVO + PATRIMONIO + GESTIÓN OPERATIVA	1.709.253	2.009.188	2.127.459	1.922.812	1.964.759	43.529.337	67.539.002	65.083.028
CUENTAS DE ORDEN								
CUENTAS CONTINGENTES DEUDORAS	190.266	262.784	279.146	285.165	256.221	4.438.195	7.686.704	7.116.169
ACTIVOS DE LOS FIDEICOMISOS	104.338	117.173	115.715	117.884	120.690	18.242.017	26.589.945	26.589.945
OTROS ENCARGOS DE CONFIANZA	1.546	1.546	1.546	1.546	1.546	166.369	268.834	268.834
CUENTAS DEUDORAS POR OTROS ENCARGOS DE CONFIANZA (Fondo Mutual Habitacional)	27.976	31.278	31.453	32.031	32.417	1.634.399	2.754.659	2.754.659
OTRAS CUENTAS DEUDORAS DEL FONDO MUTUAL HABITACIONAL	808	892	908	908	912	21.070	41.903	41.903
OTRAS CUENTAS DE ORDEN DEUDORAS	852.655	1.178.133	1.198.240	1.132.753	1.148.941	63.326.555	92.299.386	89.347.281
OTRAS CUENTAS DE REGISTRO DEUDORAS	-	-	-	-	-	48.520	196.717	196.717
ESTADO DE RESULTADOS DE PUBLICACIÓN (Millones de Bolívars)								
INGRESOS FINANCIEROS	91.895	99.959	17.430	33.634	51.089	1.193.651	1.995.785	1.953.204
GASTOS FINANCIEROS	14.297	13.863	3.612	6.435	8.614	419.749	721.653	715.226
MARGEN FINANCIERO BRUTO	77.598	86.096	13.818	27.199	42.475	773.902	1.274.132	1.237.978
Ingresos por recuperaciones de activos financieros	4.199	4.073	531	1.365	2.540	32.916	40.424	38.045
Gastos por incobrabilidad y desvalorización de activos financieros	6.339	3.088	195	1.722	1.929	40.508	63.228	62.920
MARGEN FINANCIERO NETO	75.458	87.081	14.154	26.842	43.086	766.310	1.251.328	1.213.103
Otros ingresos operativos (1)	68.791	28.277	14.021	18.351	42.883	563.831	864.667	883.626
Otros gastos operativos (2)	5.007	2.614	206	318	5.151	70.406	140.824	134.859
MARGEN DE INTERMEDIACIÓN FINANCIERA	139.242	112.744	27.969	44.875	80.818	1.259.735	1.975.171	1.961.870
GASTOS DE TRANSFORMACIÓN	65.209	66.656	10.810	21.706	33.277	696.883	1.120.247	1.109.339
Gastos de personal	22.535	23.774	4.049	8.159	12.639	313.063	471.932	467.631
Gastos generales y administrativos (3)	39.719	39.946	6.184	12.364	18.864	334.456	568.509	561.902
Aportes al Fondo de Garantía de Depósitos y Protección Bancaria	2.331	2.158	447	894	1.341	38.622	62.447	62.447
Aportes a la Superintendencia de Bancos y Otras Instituciones Financieras	624	778	130	289	433	10.742	17.359	17.359
MARGEN OPERATIVO BRUTO	74.033	46.088	17.159	23.169	47.541	562.852	854.924	852.531
Ingresos por bienes realizables	2.413	3.492	45	117	1.235	10.275	14.477	14.477
Ingresos por programas especiales	-	-	-	-	-	-	-	-
Ingresos operativos varios	5.762	16.788	385	880	1.670	11.354	21.589	21.231
Gastos por bienes realizables	1.779	1.151	108	216	522	8.955	13.134	13.122
Gastos por depreciación, amortización y desvalorización de bienes diversos	117	114	18	36	54	84	322	323
Gastos operativos varios	33.476	10.583	4.211	7.888	15.929	124.182	196.697	194.141
MARGEN OPERATIVO NETO	46.836	54.520	13.252	16.026	33.941	451.260	680.837	680.653
Ingresos extraordinarios	1.332	2.516	137	671	688	4.239	5.010	4.986
Gastos Extraordinarios	756	377	73	198	250	6.631	11.276	11.266
RESULTADO BRUTO ANTES DE IMPUESTOS	47.412	56.659	13.316	16.499	34.379	448.868	674.571	674.373
Impuesto sobre la renta	2.022	473	13	42	90	15.906	22.447	22.249
RESULTADO NETO	45.390	56.186	13.303	16.457	34.289	432.962	652.124	652.124
INDICADORES FINANCIEROS (Porcentajes)								
EVALUACIÓN DEL PATRIMONIO								
[Patrimonio + Gestión Operativa] / Activo Total	10,88	12,41	10,01	11,14	11,64	10,69	11,76	12,20
[Patrimonio + Gestión Operativa] / [Activo Total + Inversiones Cedidas]	9,53	10,76	8,69	9,41	9,66	9,44	9,74	10,05
Otros Activos / [Patrimonio + Gestión Operativa]	50,53	48,73	70,44	68,81	64,51	20,67	24,92	23,96
Activo Improductivo / [Patrimonio + Gestión Operativa]	192,03	180,65	224,64	210,02	203,82	215,86	211,45	227,33
CALIDAD DE ACTIVOS								
Provisión para Cartera de Créditos / Cartera de Créditos Bruta	3,25	2,44	2,54	2,76	2,82	4,07	4,00	3,72
Provisión para Cartera de Créditos / Cartera Inmovilizada Bruta	181,73	264,29	208,44	207,73	219,66	217,30	205,40	201,67
Cartera Inmovilizada Bruta / Cartera de Créditos Bruta	1,79	0,92	1,22	1,33	1,28	1,87	1,95	1,84
Activo Improductivo / Activo Total	20,89	22,41	22,48	23,40	23,73	23,08	24,86	27,73
GESTIÓN ADMINISTRATIVA (4)								
Activo Productivo / Pasivo con Costo (5)	133,98	129,96	134,41	136,70	140,63	125,56	122,98	118,91
Brecha Estructural / Activo Total (5)	20,06	17,88	19,85	20,57	22,04	15,66	14,04	11,49
Gastos de Personal / Captaciones del Público Promedio	3,53	3,30	3,23	3,23	3,31	3,75	3,80	3,92
Gastos Operativos / Captaciones del Público Promedio	6,22	5,67	4,93	4,89	4,95	4,01	4,58	4,72
[Gtos. de Personal + Gtos. Operativos] / Activo Productivo Promedio	10,34	9,23	8,24	8,29	8,47	8,17	8,71	9,27
Otros Ingresos Operativos / Activo Promedio	9,89	7,29	9,23	6,13	9,58	5,69	5,70	6,02
[Gtos. de Personal + Gtos. Operativos] / Ingresos Financieros	67,74	65,66	58,71	61,02	61,66	54,25	52,13	52,71
RENTABILIDAD (4)								
Ingreso por Cartera de Créditos / Cartera de Créditos Promedio	18,94	19,42	15,82	16,16	16,74	17,32	19,11	19,38
Ingreso por Inversiones en Títulos Valores / Inversiones en Títulos Valores Promedio	10,89	9,13	10,50	10,33	10,13	13,02	14,22	15,41
Gastos Financieros / Captaciones Promedio con Costos	3,13	2,82	4,19	3,72	3,33	6,94	8,15	8,40
Margen Financiero Bruto / Activo Promedio	9,97	9,50	8,83	8,62	8,89	7,53	8,07	8,11
Ingresos Extraordinarios / Activo Promedio	0,17	0,22	0,09	0,21	0,14	-	-	-
Resultado Neto / Activo Promedio	5,83	5,90	8,50	5,22	7,18	4,21	4,13	4,27
Resultado Neto / Patrimonio Promedio	57,34	56,99	81,40	50,21	69,94	38,91	35,87	35,89
LIQUIDEZ								
Disponibilidades / Captaciones del Público	15,32	18,30	16,02	22,55	18,73	23,52	24,27	25,22
[Disponibilidades + Inv.Tit.Val.para Negociar y Disp.para la Venta] / Captaciones del Público	51,44	47,09	43,58	59,73	55,51	41,34	40,80	40,33
Cartera de Créditos Neta / Captaciones del Público	33,30	33,81	30,95	33,30	33,20	39,07	42,65	43,52
Cartera de Créditos Neta / [Captaciones del Público + Inversiones Cedidas]	28,39	28,50	26,11	27,08	26,36	33,52	33,71	34,08
[Capt. Oficiales + Inv. Cedidas Oficiales] / [Captaciones del Público + Inversiones Cedidas]	6,53	8,48	14,07	5,86	4,67	24,74	23,63	24,46
Activos a Corto Plazo / Pasivos a Corto Plazo	14,28	18,54	15,50	22,31	18,72	22,76	23,94	24,46

FUENTE: BALANCE GENERAL DE PUBLICACIÓN

GERENCIA GENERAL TÉCNICA - GERENCIA DE ESTADÍSTICAS Y PUBLICACIONES

(1) Incluye: Ingresos por Comisiones por Servicios, Ingresos por Diferencias de Cambio y Operaciones con Derivados, Ingresos por Inversiones en Empresas Filiales y Afiliadas, Ingresos por Inversiones en Sucursales y Ganancia en Inversiones en Títulos Valores.

(2) Incluye: Gastos por Comisiones por Servicios, Gastos por Diferencias de Cambio y Operaciones con Derivados, Gastos por Inversiones en Empresas Filiales y Afiliadas, Gastos por Inversiones en Sucursales y Pérdida en Inversiones en Títulos Valores.

(3) Gastos generales y administrativos excepto (Gastos de personal, Aportes a FOGADE y Aportes a SUDEBAN)

(4) Anualizados, calculados en base a Saldos Promedios

(5) No es anualizado.

CUADRO N° II - 13
BANCA UNIVERSAL Y BANCA COMERCIAL
CONSOLIDADO CON SUCURSALES EN EL EXTERIOR
BANCO INDUSTRIAL DE VENEZUELA, C.A.
EVOLUCIÓN MENSUAL DEL BALANCE GENERAL DE PUBLICACIÓN, ESTADO DE RESULTADOS DE PUBLICACIÓN E INDICADORES FINANCIEROS, SEGÚN RUBRO
junio - diciembre / 2004 - marzo / 2005

R U B R O	2 0 0 4		2 0 0 5			Universal y Comercial	SISTEMA BANCARIO	
	junio	diciembre	enero	febrero	marzo		Consolidado	Sin Consolidar
BALANCE GENERAL DE PUBLICACIÓN (Millones de Bolívares)								
ACTIVO								
DISPONIBILIDADES	717.135	581.234	926.000	861.281	1.409.952	8.226.306	12.783.197	12.716.868
INVERSIONES EN TÍTULOS VALORES	1.367.307	1.823.634	1.780.904	1.949.082	2.339.182	18.731.914	26.896.205	23.819.939
CARTERA DE CRÉDITOS	320.853	316.777	317.730	324.973	338.695	13.664.357	22.466.725	21.947.699
INTERESES Y COMISIONES POR COBRAR	51.864	51.040	50.233	58.476	58.152	505.866	929.303	899.674
INVERSIONES EN EMPRESAS FILIALES, AFILIADAS Y SUCURSALES	188.174	200.164	203.264	101.814	102.423	615.724	906.942	2.225.229
BIENES REALIZABLES	10.534	7.942	7.523	7.004	6.596	32.645	68.827	68.760
BIENES DE USO	29.892	30.823	30.868	30.787	31.317	790.494	1.508.731	1.502.054
OTROS ACTIVOS	12.549	10.694	11.747	112.977	12.698	962.031	1.979.072	1.902.805
TOTAL DEL ACTIVO	2.698.308	3.022.308	3.328.269	3.446.394	4.299.015	43.529.337	67.539.002	65.083.028
PASIVO								
CAPTACIONES DEL PÚBLICO	1.987.507	2.398.868	2.501.617	2.666.940	2.828.233	34.975.524	52.679.647	50.430.941
OBLIGACIONES CON EL BCV	-	-	-	-	-	417	5.448	5.448
CAPTACIONES Y OBLIGACIONES CON EL BANAP	131	472	117	160	214	1.399	183.178	183.178
OTROS FINANCIAMIENTOS OBTENIDOS	141.303	151.195	194.090	192.536	287.342	1.012.097	3.158.579	3.028.362
OTRAS OBLIGACIONES POR INTERMEDIACIÓN FINANCIERA	1.207	6.575	3.717	8.153	20.777	193.396	211.623	188.557
INTERESES Y COMISIONES POR PAGAR	10.134	4.998	4.077	5.081	5.928	102.775	250.974	247.306
ACUMULACIONES Y OTROS PASIVOS	330.753	191.967	353.025	300.430	878.972	2.589.514	3.107.662	3.058.952
OBLIGACIONES SUBORDINADAS	-	-	-	-	-	-	47.181	47.181
OBLIGACIONES CONVERTIBLES EN CAPITAL	-	-	-	-	-	-	-	-
TOTAL DEL PASIVO	2.471.035	2.754.075	3.056.643	3.173.300	4.021.466	38.875.122	59.644.292	57.189.925
GESTIÓN OPERATIVA	-	-	1.537	1.609	6.629	432.962	652.124	652.124
TOTAL DE PATRIMONIO	227.273	268.233	270.089	271.485	270.920	4.221.253	7.242.586	7.240.979
TOTAL DEL PASIVO + PATRIMONIO + GESTIÓN OPERATIVA	2.698.308	3.022.308	3.328.269	3.446.394	4.299.015	43.529.337	67.539.002	65.083.028
CUENTAS DE ORDEN								
CUENTAS CONTINGENTES DEUDORAS	290.857	362.457	295.495	330.928	359.383	4.438.195	7.686.704	7.116.169
ACTIVOS DE LOS FIDEICOMISOS	1.687.212	1.914.895	1.950.304	1.982.367	3.121.198	18.242.017	26.589.945	26.589.945
OTROS ENCARGOS DE CONFIANZA	2.228	2.318	2.318	2.399	2.399	166.369	268.834	268.834
CUENTAS DEUDORAS POR OTROS ENCARGOS DE CONFIANZA (Fondo Mutual Habitacional)	-	-	-	-	-	1.634.399	2.754.659	2.754.659
OTRAS CUENTAS DEUDORAS DEL FONDO MUTUAL HABITACIONAL	-	-	-	-	-	21.070	41.903	41.903
OTRAS CUENTAS DE ORDEN DEUDORAS	4.125.151	4.717.216	3.350.442	5.114.387	6.108.917	63.326.555	92.299.386	89.347.281
OTRAS CUENTAS DE REGISTRO DEUDORAS	2.318	2.318	2.318	2.318	2.318	48.520	196.717	196.717
ESTADO DE RESULTADOS DE PUBLICACIÓN (Millones de Bolívares)								
INGRESOS FINANCIEROS	106.403	117.855	16.792	32.810	51.884	1.193.651	1.995.785	1.953.204
GASTOS FINANCIEROS	37.590	35.518	6.562	13.406	19.952	419.749	721.653	715.226
MARGEN FINANCIERO BRUTO	68.813	82.337	10.230	19.404	31.932	773.902	1.274.132	1.237.978
Ingresos por recuperaciones de activos financieros	4.080	16.172	288	1.432	2.184	32.916	40.424	38.045
Gastos por incobrabilidad y desvalorización de activos financieros	6.653	13.544	35	658	13.036	40.508	63.228	62.920
MARGEN FINANCIERO NETO	66.240	84.965	10.483	20.178	21.080	766.310	1.251.328	1.213.103
Otros ingresos operativos (1)	145.670	63.208	6.047	11.460	74.231	563.831	864.667	883.626
Otros gastos operativos (2)	20.024	18.418	423	923	1.536	70.406	140.824	134.859
MARGEN DE INTERMEDIACIÓN FINANCIERA	191.886	129.755	16.107	30.715	93.775	1.259.735	1.975.171	1.961.870
GASTOS DE TRANSFORMACIÓN	151.895	113.883	14.038	29.046	62.503	696.883	1.120.247	1.109.339
Gastos de personal	72.804	72.537	10.304	20.407	47.019	313.063	471.932	467.631
Gastos generales y administrativos (3)	76.039	38.048	3.073	7.280	13.446	334.456	568.509	561.902
Aportes al Fondo de Garantía de Depósitos y Protección Bancaria	2.094	2.041	451	903	1.354	38.622	62.447	62.447
Aportes a la Superintendencia de Bancos y Otras Instituciones Financieras	958	1.257	210	456	684	10.742	17.359	17.359
MARGEN OPERATIVO BRUTO	39.991	15.872	2.069	1.669	31.272	562.852	854.924	852.531
Ingresos por bienes realizables	309	158	66	133	209	10.275	14.477	14.477
Ingresos por programas especiales	-	-	-	-	-	-	-	-
Ingresos operativos varios	4.894	7.709	317	1.206	1.329	11.354	21.589	21.231
Gastos por bienes realizables	2.892	2.678	418	836	1.252	8.955	13.134	13.122
Gastos por depreciación, amortización y desvalorización de bienes diversos	1	1	-	-	1	84	322	323
Gastos operativos varios	8.842	602	473	488	24.804	124.182	196.697	194.141
MARGEN OPERATIVO NETO	33.459	20.458	1.561	1.684	6.753	451.260	680.837	680.653
Ingresos extraordinarios	1	-	-	-	5	4.239	5.010	4.986
Gastos Extraordinarios	141	130	5	6	37	6.631	11.276	11.266
RESULTADO BRUTO ANTES DE IMPUESTOS	33.319	20.328	1.556	1.678	6.721	448.868	674.571	674.373
Impuesto sobre la renta	879	3.102	19	69	92	15.906	22.447	22.249
RESULTADO NETO	32.440	17.226	1.537	1.609	6.629	432.962	652.124	652.124
INDICADORES FINANCIEROS (Porcentajes)								
EVALUACIÓN DEL PATRIMONIO								
[Patrimonio + Gestión Operativa] / Activo Total	8.42	8.88	8.16	7.92	6.46	10.69	11.76	12.20
[Patrimonio + Gestión Operativa] / [Activo Total + Inversiones Cedidas]	8.34	8.82	8.06	7.83	6.39	9.44	9.74	10.05
Otros Activos / [Patrimonio + Gestión Operativa]	5.52	3.99	4.32	41.37	4.58	20.67	24.92	23.96
Activo Improductivo / [Patrimonio + Gestión Operativa]	368,86	306,36	443,47	419,62	565,54	215,86	211,45	227,33
CALIDAD DE ACTIVOS								
Provisión para Cartera de Créditos / Cartera de Créditos Bruta	32,74	30,08	30,02	28,40	29,10	4,07	4,00	3,72
Provisión para Cartera de Créditos / Cartera Inmovilizada Bruta	145,15	110,24	105,31	105,53	121,47	217,30	205,40	201,67
Cartera Inmovilizada Bruta / Cartera de Créditos Bruta	22,56	27,29	28,51	26,91	23,96	1,87	1,95	1,84
Activo Improductivo / Activo Total	31,07	27,19	36,19	33,25	36,51	23,08	24,86	27,73
GESTIÓN ADMINISTRATIVA (4)								
Activo Productivo / Pasivo con Costo (5)	148,33	159,89	159,18	155,25	152,60	125,56	122,98	118,91
Brecha Estructural / Activo Total (5)	22,46	27,27	23,72	23,76	21,88	15,66	14,04	11,49
Gastos de Personal / Captaciones del Público Promedio	7,94	6,97	5,05	4,85	7,24	3,75	3,80	3,92
Gastos Operativos / Captaciones del Público Promedio	8,29	5,47	1,50	1,73	2,07	4,01	4,58	4,72
[Gtos. de Personal + Gtos. Operativos] / Activo Productivo Promedio	17,04	13,09	7,42	7,52	10,34	8,17	8,71	9,27
Otros Ingresos Operativos / Activo Promedio	12,33	8,11	2,43	2,35	8,60	5,69	5,70	6,02
[Gtos. de Personal + Gtos. Operativos] / Ingresos Financieros	139,89	115,68	79,66	84,39	116,54	54,25	52,13	52,71
RENTABILIDAD (4)								
Ingreso por Cartera de Créditos / Cartera de Créditos Promedio	14,14	14,47	11,19	11,50	11,70	17,32	19,11	19,38
Ingreso por Inversiones en Títulos Valores / Inversiones en Títulos Valores Promedio	12,85	11,29	8,67	8,14	8,09	13,02	14,22	15,41
Gastos Financieros / Captaciones Promedio con Costos	7,52	6,69	6,69	6,64	6,24	6,94	8,15	8,40
Margen Financiero Bruto / Activo Promedio	5,62	5,52	3,87	3,57	3,62	7,53	8,07	8,11
Ingresos Extraordinarios / Activo Promedio	-	-	-	-	-	-	-	-
Resultado Neto / Activo Promedio	2,65	1,81	0,58	0,30	0,75	4,21	4,13	4,27
Resultado Neto / Patrimonio Promedio	30,53	21,60	6,85	3,58	9,81	38,91	35,87	35,89
LIQUIDEZ								
Disponibilidades / Captaciones del Público	36,08	24,23	37,02	32,29	49,85	23,52	24,27	25,22
[Disponibilidades + Inv.Tit.Val.para Negociar y Disp.para la Venta] / Captaciones del Público	77,42	61,54	74,88	66,46	83,28	41,34	40,80	40,33
Cartera de Créditos Neta / Captaciones del Público	16,14	13,21	12,70	12,19	11,98	39,07	42,65	43,52
Cartera de Créditos Neta / [Captaciones del Público + Inversiones Cedidas]	15,94	13,11	12,50	12,00	11,78	33,52	33,71	34,08
[Capt. Oficiales + Inv. Cedidas Oficiales] / [Captaciones del Público + Inversiones Cedidas]	43,53	37,35	48,68	38,44	37,55	24,74	23,63	24,46
Activos a Corto Plazo / Pasivos a Corto Plazo	36,17	33,84	40,94	36,50	49,86	22,76	23,94	24,47

FUENTE: BALANCE GENERAL DE PUBLICACIÓN

GERENCIA GENERAL TÉCNICA - GERENCIA DE ESTADÍSTICAS Y PUBLICACIONES

(1) Incluye: Ingresos por Comisiones por Servicios, Ingresos por Diferencias de Cambio y Operaciones con Derivados, Ingresos por Inversiones en Empresas Filiales y Afiliadas, Ingresos por Inversiones en Sucursales y Ganancia en Inversiones en Títulos Valores.

(2) Incluye: Gastos por Comisiones por Servicios, Gastos por Diferencias de Cambio y Operaciones con Derivados, Gastos por Inversiones en Empresas Filiales y Afiliadas, Gastos por Inversiones en Sucursales y Pérdida en Inversiones en Títulos Valores.

(3) Gastos generales y administrativos excepto (Gastos de personal, Aportes a FOGADE y Aportes a SUDEBAN)

(4) Anualizados, calculados en base a Saldos Promedios

(5) No es anualizado.

III.- BANCA CON LEYES ESPECIALES

CUADRO N° III - 1
BANCA CON LEYES ESPECIALES
NÚMERO DE OFICINAS Y TRABAJADORES POR OFICINA PRINCIPAL, SUCURSALES Y AGENCIAS, SEGÚN BANCO
31-03-05

I N S T I T U T O	NÚMERO DE OFICINAS	NÚMERO DE TRABAJADORES		
		T O T A L	OFICINA PRINCIPAL	SUCURSALES Y AGENCIAS
IMCP	4	144	130	14
LATINOAMERICANA	2	38	5	33
BANAP	1	210	210	-
BANCOEX	1	138	138	-
T O T A L	8	530	483	47

FUENTE: FORMULARIO SBIF-016

GERENCIA GENERAL TÉCNICA - GERENCIA DE ESTADÍSTICAS Y PUBLICACIONES

CUADRO N° III - 2
BANCA CON LEYES ESPECIALES
INSTITUTO MUNICIPAL DE CRÉDITO POPULAR (IMCP)
EVOLUCIÓN MENSUAL DEL BALANCE GENERAL DE PUBLICACIÓN, ESTADO DE RESULTADOS DE PUBLICACIÓN
E INDICADORES FINANCIEROS, SEGÚN RUBRO
junio - diciembre / 2004 - marzo / 2005

R U B R O	2 0 0 4		2 0 0 5			Total Otros Institutos Financiero
	junio	diciembre	enero	febrero	marzo	
BALANCE GENERAL DE PUBLICACIÓN (Millones de Bolivares)						
ACTIVO						
DISPONIBILIDADES	10.183	11.860	11.762	10.775	12.908	75.613
INVERSIONES EN TÍTULOS VALORES	25.850	21.228	25.704	21.963	23.956	370.992
CARTERA DE CRÉDITOS	1.670	15.015	14.740	14.333	14.335	79.066
INTERESES Y COMISIONES POR COBRAR	368	361	510	898	910	6.871
INVERSIONES EN EMPRESAS FILIALES, AFILIADAS Y SUCURSALES	-	-	-	-	-	4.000
BIENES REALIZABLES	13	11	10	10	9	9
BIENES DE USO	210	258	251	243	235	11.049
OTROS ACTIVOS	136	339	440	384	562	12.214
TOTAL DEL ACTIVO	38.430	49.072	53.417	48.606	52.915	559.814
PASIVO						
CAPTACIONES DEL PÚBLICO	28.419	44.420	48.475	43.593	47.273	50.448
OBLIGACIONES CON EL BCV	-	-	-	-	-	-
CAPTACIONES Y OBLIGACIONES CON EL BANAP	-	-	-	-	-	-
OTROS FINANCIAMIENTOS OBTENIDOS	5.000	-	-	-	-	9.175
OTRAS OBLIGACIONES POR INTERMEDIACIÓN FINANCIERA	-	-	-	-	-	-
INTERESES Y COMISIONES POR PAGAR	1	1	2	3	2	40
ACUMULACIONES Y OTROS PASIVOS	1.123	544	809	977	1.619	48.372
OBLIGACIONES SUBORDINADAS	-	-	-	-	-	-
OBLIGACIONES CONVERTIBLES EN CAPITAL	-	-	-	-	-	-
TOTAL DEL PASIVO	34.543	44.965	49.286	44.573	48.894	108.035
GESTIÓN OPERATIVA	-	-	3	5	(36)	51.710
TOTAL DE PATRIMONIO	3.887	4.107	4.128	4.028	4.057	400.069
TOTAL DEL PASIVO + PATRIMONIO + GESTIÓN OPERATIVA	38.430	49.072	53.417	48.606	52.915	559.814
CUENTAS DE ORDEN						
CUENTAS CONTINGENTES DEUDORAS	11	11	11	11	11	55.539
ACTIVOS DE LOS FIDEICOMISOS	25.872	24.113	25.556	27.879	33.796	3.741.931
OTROS ENCARGOS DE CONFIANZA	-	-	-	-	-	528.982
CUENTAS DEUDORAS POR OTROS ENCARGOS DE CONFIANZA (Fondo Mutual Habitacional)	-	-	-	-	-	1.489
OTRAS CUENTAS DEUDORAS DEL FONDO MUTUAL HABITACIONAL	-	-	-	-	-	97
OTRAS CUENTAS DE ORDEN DEUDORAS	12.408	12.436	12.252	11.811	11.684	1.275.941
OTRAS CUENTAS DE REGISTRO DEUDORAS	633	625	625	625	625	625
ESTADO DE RESULTADOS DE PUBLICACIÓN (Millones de Bolivares)						
INGRESOS FINANCIEROS	2.761	2.618	522	1.196	1.750	9.545
GASTOS FINANCIEROS	184	183	32	64	100	350
MARGEN FINANCIERO BRUTO	2.577	2.435	490	1.132	1.650	9.195
Ingresos por recuperaciones de activos financieros	46	399	-	1	8	7.532
Gastos por incobrabilidad y desvalorización de activos financieros	-	9	10	27	38	599
MARGEN FINANCIERO NETO	2.623	2.825	480	1.106	1.620	16.128
Otros ingresos operativos (1)	89	975	168	205	340	49.030
Otros gastos operativos (2)	-	-	-	-	-	1.415
MARGEN DE INTERMEDIACIÓN FINANCIERA	2.712	3.800	648			63.743
GASTOS DE TRANSFORMACIÓN	2.868	3.581	648	1.302	2.000	11.965
Gastos de personal	2.264	2.781	496	1.038	1.599	8.262
Gastos generales y administrativos (3)	579	772	146	251	379	3.592
Aportes al Fondo de Garantía de Depósitos y Protección Bancaria	13	14	4	8	13	16
Aportes a la Superintendencia de Bancos y Otras Instituciones Financieras	12	14	2	5	9	95
MARGEN OPERATIVO BRUTO	(156)	219	-	9	(40)	51.778
Ingresos por bienes realizables	-	-	-	-	-	-
Ingresos por programas especiales	-	-	-	-	-	-
Ingresos operativos varios	7	33	6			29
Gastos por bienes realizables	1	2				1
Gastos por depreciación, amortización y desvalorización de bienes diversos	-	-	-	-	-	1
Gastos operativos varios	-	-	-	-	-	85
MARGEN OPERATIVO NETO	(150)	250	6	15	(32)	51.720
Ingresos extraordinarios	5	5	-	2	8	8
Gastos Extraordinarios	140	23	3	12	12	18
RESULTADO BRUTO ANTES DE IMPUESTOS	(285)	232	3	5	(36)	51.710
Impuesto sobre la renta	2		-	-	-	-
RESULTADO NETO	(287)		3	5	(36)	51.710
INDICADORES FINANCIEROS (Porcentajes)						
EVALUACIÓN DEL PATRIMONIO						
[Patrimonio + Gestión Operativa] / Activo Total	10.11	8.37	7.73	8.30	7.60	80.70
[Patrimonio + Gestión Operativa] / [Activo Total + Inversiones Cedidas]	10.11	8.37	7.73	8.30	7.60	80.70
Otros Activos / [Patrimonio + Gestión Operativa]	3.50	8.25	10.65	9.52	13.98	2.70
Activo Improductivo / [Patrimonio + Gestión Operativa]	269,00	325,44	345,63	363,82	420,32	17,36
SOLVENCIA BANCARIA Y CALIDAD DE ACTIVOS						
Provisión para Cartera de Créditos / Cartera de Créditos Bruta	52.11	6.39	6.56	7.49	7.55	18.28
Provisión para Cartera de Créditos / Cartera Inmovilizada Bruta	130,44	64.34	43.65	32.66	33.63	118.45
Cartera Inmovilizada Bruta / Cartera de Créditos Bruta	39.95	9.93	15.03	22.93	22.44	15.43
Activo Improductivo / Activo Total	27.21	27.24	26.73	30.19	31.94	14.01
GESTIÓN ADMINISTRATIVA (4)						
Activo Productivo / Pasivo con Costo (5)	467.01	972.39	951.13	821.03	833.08	2.917.19
Brecha Estructural / Activo Total (5)	57.21	65.28	65.57	61.31	59.89	83.04
Gastos de Personal / Captaciones del Público Promedio	15.23	14.86	12.81	13.69	13.92	67.81
Gastos Operativos / Captaciones del Público Promedio	3.89	3.98	3.77	3.31	3.30	29.48
[Gtos. de Personal + Gtos. Operativos] / Activo Productivo Promedio	20.65	21.50	20.59	21.33	21.86	10.42
Otros Ingresos Operativos / Activo Promedio	0.52	2.74	4.07	2.53	2.74	39.20
[Gtos. de Personal + Gtos. Operativos] / Ingresos Financieros	102.97	118.91	122.99	107.78	113.03	124.19
RENTABILIDAD (4)						
Ingreso por Cartera de Créditos / Cartera de Créditos Promedio	40.09	26.01	21.94	28.17	26.70	16.69
Ingreso por Inversiones en Títulos Valores / Inversiones en Títulos Valores Promedio	17.15	15.92	12.78	13.22	13.35	7.20
Gastos Financieros / Captaciones Promedio con Costos	20.97	15.22	9.86	9.67	9.85	20.92
Margen Financiero Bruto / Activo Promedio	13.88	12.45	11.47	13.49	12.94	7.35
Ingresos Extraordinarios / Activo Promedio	-	-	-	-	0.06	-
Resultado Neto / Activo Promedio	(1.55)	(0.14)	0.07	0.06	(0.28)	41.31
Resultado Neto / Patrimonio Promedio	(13.90)	(1.36)	0.87	0.73	(3.53)	51.32
LIQUIDEZ						
Disponibilidades / Captaciones del Público	35.83	26.70	24.26	24.72	27.31	149.88
[Disponibilidades + Inv.Tit.Val.para Negociar y Disp.para la Venta] / Captaciones del Publico	50.32	38.52	35.14	36.83	38.54	671.57
Cartera de Créditos Neta / Captaciones del Público	5.88	33.80	30.41	32.88	30.32	156.73
Cartera de Créditos Neta / [Captaciones del Público + Inversiones Cedidas]	5.88	33.80	30.41	32.88	30.32	156.73
[Capt. Oficiales + Inv. Cedidas Oficiales] / [Captaciones del Público + Inversiones Cedidas]	75.01	65.87	71.59	71.58	64.53	60.78
Activos a Corto Plazo / Pasivos a Corto Plazo	23.52	33.34	18.24	20.14	25.54	187.52

FUENTE: BALANCE GENERAL DE PUBLICACIÓN

GERENCIA GENERAL TÉCNICA - GERENCIA DE ESTADÍSTICAS Y PUBLICACIONES

(1) Incluye: Ingresos por Comisiones por Servicios, Ingresos por Diferencias de Cambio y Operaciones con Derivados, Ingresos por Inversiones en Empresas Filiales y Afiliadas, Ingresos por Inversiones en Sucursales y Ganancia en Inversiones en Títulos Valores.

(2) Incluye: Gastos por Comisiones por Servicios, Gastos por Diferencias de Cambio y Operaciones con Derivados, Gastos por Inversiones en Empresas Filiales y Afiliadas, Gastos por Inversiones en Sucursales y Pérdida en Inversiones en Títulos Valores.

(3) Gastos generales y administrativos excepto (Gastos de personal, Aportes a FOGADE y Aportes a SUDEBAN)

(4) Anualizados, calculados en base a Saldos Promedios

(5) No es anualizado.

CUADRO N° III - 3
BANCA CON LEYES ESPECIALES
LATINOAMERICANA, C.A.
EVOLUCIÓN MENSUAL DEL BALANCE GENERAL DE PUBLICACIÓN, ESTADO DE RESULTADOS DE PUBLICACIÓN
E INDICADORES FINANCIEROS, SEGÚN RUBRO
junio - diciembre / 2004 - marzo / 2005

R U B R O	2 0 0 4		2 0 0 5			Total Otros Institutos Financiero
	junio	diciembre	enero	febrero	marzo	
BALANCE GENERAL DE PUBLICACIÓN (Millones de Bolívares)						
ACTIVO						
DISPONIBILIDADES	339	596	348	500	759	75.613
INVERSIONES EN TÍTULOS VALORES	12.560	10.984	11.097	11.210	9.900	370.992
CARTERA DE CRÉDITOS	36	2.319	2.349	2.271	3.729	79.066
INTERESES Y COMISIONES POR COBRAR	102	117	96	110	99	6.871
INVERSIONES EN EMPRESAS FILIALES, AFILIADAS Y SUCURSALES	-	-	-	-	-	4.000
BIENES REALIZABLES	-	2	2	2	-	9
BIENES DE USO	165	162	160	158	190	11.049
OTROS ACTIVOS	105	83	120	65	138	12.214
TOTAL DEL ACTIVO	13.307	14.263	14.172	14.316	14.815	559.814
PASIVO						
CAPTACIONES DEL PÚBLICO	2.112	2.505	2.442	2.607	3.019	50.448
OBLIGACIONES CON EL BCV	-	-	-	-	-	-
CAPTACIONES Y OBLIGACIONES CON EL BANAP	-	-	-	-	-	-
OTROS FINANCIAMIENTOS OBTENIDOS	-	-	-	-	-	9.175
OTRAS OBLIGACIONES POR INTERMEDIACIÓN FINANCIERA	-	-	-	-	-	-
INTERESES Y COMISIONES POR PAGAR	5	8	8	11	10	40
ACUMULACIONES Y OTROS PASIVOS	548	676	638	586	624	48.372
OBLIGACIONES SUBORDINADAS	-	-	-	-	-	-
OBLIGACIONES CONVERTIBLES EN CAPITAL	-	-	-	-	-	-
TOTAL DEL PASIVO	2.665	3.189	3.088	3.204	3.653	108.035
GESTIÓN OPERATIVA	-	-	10	38	88	51.710
TOTAL DE PATRIMONIO	10.642	11.074	11.074	11.074	11.074	400.069
TOTAL DEL PASIVO + PATRIMONIO + GESTIÓN OPERATIVA	13.307	14.263	14.172	14.316	14.815	559.814
CUENTAS DE ORDEN						
CUENTAS CONTINGENTES DEUDORAS	-	-	-	-	-	55.539
ACTIVOS DE LOS FIDEICOMISOS	35.258	40.159	42.788	62.391	51.222	3.741.931
OTROS ENCARGOS DE CONFIANZA	-	-	-	-	-	528.982
CUENTAS DEUDORAS POR OTROS ENCARGOS DE CONFIANZA (Fondo Mutual Habitacional)	1.413	1.409	1.425	1.447	1.489	1.489
OTRAS CUENTAS DEUDORAS DEL FONDO MUTUAL HABITACIONAL	77	97	99	98	97	97
OTRAS CUENTAS DE ORDEN DEUDORAS	1.256	16.451	16.456	16.581	24.876	1.275.941
OTRAS CUENTAS DE REGISTRO DEUDORAS	-	-	-	-	-	625
ESTADO DE RESULTADOS DE PUBLICACIÓN (Millones de Bolívares)						
INGRESOS FINANCIEROS	1.133	1.207	189	365	611	9.545
GASTOS FINANCIEROS	54	59	8	17	25	350
MARGEN FINANCIERO BRUTO	1.079	1.148	181	348	586	9.195
Ingresos por recuperaciones de activos financieros	-	-	-	5	5	7.532
Gastos por incobrabilidad y desvalorización de activos financieros	14	118	19	49	126	599
MARGEN FINANCIERO NETO	1.065	1.030	162	304	465	16.128
Otros ingresos operativos (1)	499	341	39	97	248	49.030
Otros gastos operativos (2)	-	-	-	-	-	1.415
MARGEN DE INTERMEDIACIÓN FINANCIERA	1.564	1.371	201	-	-	63.743
GASTOS DE TRANSFORMACIÓN	853	975	191	363	625	11.965
Gastos de personal	466	539	105	210	321	8.262
Gastos generales y administrativos (3)	379	429	85	150	300	3.592
Aportes al Fondo de Garantía de Depósitos y Protección Bancaria	4	5	1	2	3	16
Aportes a la Superintendencia de Bancos y Otras Instituciones Financieras	4	2	-	1	1	95
MARGEN OPERATIVO BRUTO	711	396	10	38	88	51.778
Ingresos por bienes realizables	-	-	-	-	-	-
Ingresos por programas especiales	-	-	-	-	-	-
Ingresos operativos varios	1	95	-	-	-	29
Gastos por bienes realizables	-	-	-	-	-	1
Gastos por depreciación, amortización y desvalorización de bienes diversos	-	-	-	-	-	1
Gastos operativos varios	-	-	-	-	-	85
MARGEN OPERATIVO NETO	712	491	10	38	88	51.720
Ingresos extraordinarios	-	-	-	-	-	8
Gastos Extraordinarios	-	23	-	-	-	18
RESULTADO BRUTO ANTES DE IMPUESTOS	712	468	10	38	88	51.710
Impuesto sobre la renta	37	36	-	-	-	-
RESULTADO NETO	675	432	10	38	88	51.710
INDICADORES FINANCIEROS (Porcentajes)						
EVALUACIÓN DEL PATRIMONIO						
[Patrimonio + Gestión Operativa] / Activo Total	79.97	77.64	78.21	77.62	75.34	80.70
[Patrimonio + Gestión Operativa] / [Activo Total + Inversiones Cedidas]	79.97	77.64	78.21	77.62	75.34	80.70
Otros Activos / [Patrimonio + Gestión Operativa]	0.99	0.75	1.08	0.58	1.24	2.70
Activo Improductivo / [Patrimonio + Gestión Operativa]	5.06	5.32	4.70	5.22	6.01	17.36
SOLVENCIA BANCARIA Y CALIDAD DE ACTIVOS						
Provisión para Cartera de Créditos / Cartera de Créditos Bruta	10.00	1.02	1.01	3.16	2.48	18.28
Provisión para Cartera de Créditos / Cartera Inmovilizada Bruta	400.00	150.00	184.62	672.73	500.00	118.45
Cartera Inmovilizada Bruta / Cartera de Créditos Bruta	2.50	0.68	0.55	0.47	0.50	15.43
Activo Improductivo / Activo Total	4.05	4.13	3.68	4.05	4.53	14.01
GESTIÓN ADMINISTRATIVA (4)						
Activo Productivo / Pasivo con Costo (5)	605.41	548.06	561.31	528.92	470.84	2.917.19
Brecha Estructural / Activo Total (5)	80.10	78.38	79.16	77.81	75.19	83.04
Gastos de Personal / Captaciones del Público Promedio	48.67	46.90	50.93	50.04	48.58	67.81
Gastos Operativos / Captaciones del Público Promedio	39.58	37.70	41.23	35.74	45.40	29.48
[Gtos. de Personal + Gtos. Operativos] / Activo Productivo Promedio	13.94	14.29	16.69	15.78	18.00	10.42
Otros Ingresos Operativos / Activo Promedio	7.81	7.03	3.29	4.08	6.89	39.20
[Gtos. de Personal + Gtos. Operativos] / Ingresos Financieros	74.58	77.48	100.53	98.63	101.64	124.19
RENTABILIDAD (4)						
Ingreso por Cartera de Créditos / Cartera de Créditos Promedio	23.26	23.09	24.68	25.42	25.05	16.69
Ingreso por Inversiones en Títulos Valores / Inversiones en Títulos Valores Promedio	17.21	15.67	13.80	12.92	13.04	7.20
Gastos Financieros / Captaciones Promedio con Costos	5.64	5.28	3.90	4.07	3.80	20.92
Margen Financiero Bruto / Activo Promedio	16.86	16.72	15.28	14.65	16.29	7.35
Ingresos Extraordinarios / Activo Promedio	-	-	-	-	-	-
Resultado Neto / Activo Promedio	10.55	8.31	0.84	1.60	2.45	41.31
Resultado Neto / Patrimonio Promedio	13.42	10.68	1.08	2.06	3.18	51.32
LIQUIDEZ						
Disponibilidades / Captaciones del Público	16.05	23.79	14.25	19.18	25.14	149.88
[Disponibilidades + Inv.Tit.Val.para Negociar y Disp.para la Venta] / Captaciones del Público	16.05	23.79	14.25	19.18	25.14	671.57
Cartera de Créditos Neta / Captaciones del Público	1.70	92.57	96.19	87.11	123.52	156.73
Cartera de Créditos Neta / [Captaciones del Público + Inversiones Cedidas]	1.70	92.57	96.19	87.11	123.52	156.73
[Capt. Oficiales + Inv. Cedidas Oficiales] / [Captaciones del Público + Inversiones Cedidas]	0.14	0.12	0.12	0.12	-	60.78
Activos a Corto Plazo / Pasivos a Corto Plazo	17.18	25.40	15.30	20.43	27.87	187.52

FUENTE: BALANCE GENERAL DE PUBLICACIÓN

GERENCIA GENERAL TÉCNICA - GERENCIA DE ESTADÍSTICAS Y PUBLICACIONES

(1) Incluye: Ingresos por Comisiones por Servicios, Ingresos por Diferencias de Cambio y Operaciones con Derivados, Ingresos por Inversiones en Empresas Filiales y Afiliadas, Ingresos por Inversiones en Sucursales y Ganancia en Inversiones en Títulos Valores.

(2) Incluye: Gastos por Comisiones por Servicios, Gastos por Diferencias de Cambio y Operaciones con Derivados, Gastos por Inversiones en Empresas Filiales y Afiliadas, Gastos por Inversiones en Sucursales y Pérdida en Inversiones en Títulos Valores.

(3) Gastos generales y administrativos excepto (Gastos de personal, Aportes a FOGADE y Aportes a SUDEBAN)

(4) Anualizados, calculados en base a Saldos Promedios

(5) No es anualizado.

CUADRO N° III - 4
BANCA CON LEYES ESPECIALES
BANCO NACIONAL DE AHORRO Y PRÉSTAMO (BANAP)
EVOLUCIÓN MENSUAL DEL BALANCE GENERAL DE PUBLICACIÓN, ESTADO DE RESULTADOS DE PUBLICACIÓN
E INDICADORES FINANCIEROS, SEGÚN RUBRO
junio - diciembre / 2004 - marzo / 2005

R U B R O	2 0 0 4		2 0 0 5			Total Otros Institutos Financiero
	junio	diciembre	enero	febrero	marzo	
BALANCE GENERAL DE PUBLICACIÓN (Millones de Bolivares)						
ACTIVO						
DISPONIBILIDADES	626	1.947	2.484	5.963	34.700	75.613
INVERSIONES EN TÍTULOS VALORES	31.763	31.043	30.988	28.365	30.443	370.992
CARTERA DE CRÉDITOS	-	-	-	-	-	79.066
INTERESES Y COMISIONES POR COBRAR	650	779	1.027	1.356	1.363	6.871
INVERSIONES EN EMPRESAS FILIALES, AFILIADAS Y SUCURSALES	-	-	-	-	-	4.000
BIENES REALIZABLES	-	-	-	-	-	9
BIENES DE USO	1.300	4.592	4.519	6.546	6.752	11.049
OTROS ACTIVOS	2.871	2.303	2.258	2.353	2.536	12.214
TOTAL DEL ACTIVO	37.210	40.664	41.276	44.583	75.794	559.814
PASIVO						
CAPTACIONES DEL PÚBLICO	156	156	156	156	156	50.448
OBLIGACIONES CON EL BCV	-	-	-	-	-	-
CAPTACIONES Y OBLIGACIONES CON EL BANAP	-	-	-	-	-	-
OTROS FINANCIAMIENTOS OBTENIDOS	127	126	126	126	127	9.175
OTRAS OBLIGACIONES POR INTERMEDIACIÓN FINANCIERA	-	-	-	-	-	-
INTERESES Y COMISIONES POR PAGAR	2	2	2	2	2	40
ACUMULACIONES Y OTROS PASIVOS	3.971	7.135	8.553	11.816	41.565	48.372
OBLIGACIONES SUBORDINADAS	-	-	-	-	-	-
OBLIGACIONES CONVERTIBLES EN CAPITAL	-	-	-	-	-	-
TOTAL DEL PASIVO	4.256	7.419	8.837	12.100	41.850	108.035
GESTIÓN OPERATIVA	-	-	362	404	1.865	51.710
TOTAL DE PATRIMONIO	32.954	33.245	32.077	32.079	32.079	400.069
TOTAL DEL PASIVO + PATRIMONIO + GESTIÓN OPERATIVA	37.210	40.664	41.276	44.583	75.794	559.814
CUENTAS DE ORDEN						
CUENTAS CONTINGENTES DEUDORAS	-	-	-	-	-	55.539
ACTIVOS DE LOS FIDEICOMISOS	3.243.992	3.566.664	3.614.968	3.641.766	3.656.913	3.741.931
OTROS ENCARGOS DE CONFIANZA	335.245	467.273	510.253	549.822	528.982	528.982
CUENTAS DEUDORAS POR OTROS ENCARGOS DE CONFIANZA (Fondo Mutual Habitacional)	-	-	-	-	-	1.489
OTRAS CUENTAS DEUDORAS DEL FONDO MUTUAL HABITACIONAL	-	-	-	-	-	97
OTRAS CUENTAS DE ORDEN DEUDORAS	13.637	13.292	13.522	13.744	15.303	1.275.941
OTRAS CUENTAS DE REGISTRO DEUDORAS	-	-	-	-	-	625
ESTADO DE RESULTADOS DE PUBLICACIÓN (Millones de Bolivares)						
INGRESOS FINANCIEROS	1.929	1.440	262	481	716	9.545
GASTOS FINANCIEROS	25	10	1	1	2	350
MARGEN FINANCIERO BRUTO	1.904	1.430	261	480	714	9.195
Ingresos por recuperaciones de activos financieros	220	162	-	-	-	7.532
Gastos por incobrabilidad y desvalorización de activos financieros	-	126	-	-	-	599
MARGEN FINANCIERO NETO	2.124	1.466	261	480	714	16.128
Otros ingresos operativos (1)	12.722	8.965	1.380	2.792	7.419	49.030
Otros gastos operativos (2)	443	31	-	-	470	1.415
MARGEN DE INTERMEDIACIÓN FINANCIERA	14.403	10.400	1.641			63.743
GASTOS DE TRANSFORMACIÓN	9.330	8.035	1.287	2.881	5.726	11.965
Gastos de personal	7.185	5.574	899	1.866	3.812	8.262
Gastos generales y administrativos (3)	2.059	2.425	381	1.007	1.903	3.592
Aportes al Fondo de Garantía de Depósitos y Protección Bancaria	-	-	-	-	-	16
Aportes a la Superintendencia de Bancos y Otras Instituciones Financieras	86	36	7	8	11	95
MARGEN OPERATIVO BRUTO	5.073	2.365	354	391	1.937	51.778
Ingresos por bienes realizables	-	-	-	-	-	-
Ingresos por programas especiales	-	-	-	-	-	-
Ingresos operativos varios	107	236	8	-	-	29
Gastos por bienes realizables	-	-	-	-	-	1
Gastos por depreciación, amortización y desvalorización de bienes diversos	-	-	-	-	-	1
Gastos operativos varios	11	-	-	-	85	85
MARGEN OPERATIVO NETO	5.169	2.601	362	404	1.865	51.720
Ingresos extraordinarios	-	-	-	-	-	8
Gastos Extraordinarios	-	-	-	-	-	18
RESULTADO BRUTO ANTES DE IMPUESTOS	5.169	2.601	362	404	1.865	51.710
Impuesto sobre la renta	-	-	-	-	-	-
RESULTADO NETO	5.169	2.601	362	404	1.865	51.710
INDICADORES FINANCIEROS (Porcentajes)						
EVALUACIÓN DEL PATRIMONIO						
[Patrimonio + Gestión Operativa] / Activo Total	88,56	81,76	78,59	72,86	44,78	80,70
[Patrimonio + Gestión Operativa] / [Activo Total + Inversiones Cedidas]	88,56	81,76	78,59	72,86	44,78	80,70
Otros Activos / [Patrimonio + Gestión Operativa]	8,71	6,93	6,96	7,24	7,47	2,70
Activo Improductivo / [Patrimonio + Gestión Operativa]	14,96	23,19	25,83	36,19	130,28	17,36
SOLVENCIA BANCARIA Y CALIDAD DE ACTIVOS						
Provisión para Cartera de Créditos / Cartera de Créditos Bruta	-	-	-	-	-	18,28
Provisión para Cartera de Créditos / Cartera Inmovilizada Bruta	-	-	-	-	-	118,45
Cartera Inmovilizada Bruta / Cartera de Créditos Bruta	-	-	-	-	-	15,43
Activo Improductivo / Activo Total	13,25	18,96	20,30	26,36	58,34	14,01
GESTIÓN ADMINISTRATIVA (4)						
Activo Productivo / Pasivo con Costo (5)	25.416,54	26.153,17	26.108,73	26.054,76	24.859,84	2.917,19
Brecha Estructural / Activo Total (5)	86,41	80,73	79,39	73,35	41,49	83,04
Gastos de Personal / Captaciones del Público Promedio	9.211,54	8.178,85	6.915,38	7.176,92	9.774,36	67,81
Gastos Operativos / Captaciones del Público Promedio	2.639,74	2.874,36	2.930,77	3.873,08	4.879,49	29,48
[Gtos. de Personal + Gtos. Operativos] / Activo Productivo Promedio	47,12	47,46	46,65	52,41	70,20	10,42
Otros Ingresos Operativos / Activo Promedio	35,77	38,39	40,65	39,91	58,78	39,20
[Gtos. de Personal + Gtos. Operativos] / Ingresos Financieros	479,21	511,81	488,55	597,30	798,18	124,19
RENTABILIDAD (4)						
Ingreso por Cartera de Créditos / Cartera de Créditos Promedio	-	-	-	-	-	16,69
Ingreso por Inversiones en Títulos Valores / Inversiones en Títulos Valores Promedio	13,92	11,85	10,06	9,54	9,44	7,20
Gastos Financieros / Captaciones Promedio con Costos	-	-	-	-	-	20,92
Margen Financiero Bruto / Activo Promedio	5,31	5,81	7,64	6,83	5,65	7,35
Ingresos Extraordinarios / Activo Promedio	-	-	-	-	-	-
Resultado Neto / Activo Promedio	14,41	13,54	10,60	5,75	14,75	41,31
Resultado Neto / Patrimonio Promedio	36,18	26,14	13,30	7,47	23,05	51,32
LIQUIDEZ						
Disponibilidades / Captaciones del Público	401,28	1.248,08	1.592,31	3.822,44	22.243,59	149,88
[Disponibilidades + Inv.Tit.Val.para Negociar y Disp.para la Venta] / Captaciones del Público	580,13	1.433,97	1.779,49	4.011,54	22.432,69	671,57
Cartera de Créditos Neta / Captaciones del Público	-	-	-	-	-	156,73
Cartera de Créditos Neta / [Captaciones del Público + Inversiones Cedidas]	-	-	-	-	-	156,73
[Capt. Oficiales + Inv. Cedidas Oficiales] / [Captaciones del Público + Inversiones Cedidas]	100,00	100,00	100,00	100,00	100,00	60,78
Activos a Corto Plazo / Pasivos a Corto Plazo	100,00	100,00	100,00	100,00	100,00	187,52

FUENTE: BALANCE GENERAL DE PUBLICACIÓN

GERENCIA GENERAL TÉCNICA - GERENCIA DE ESTADÍSTICAS Y PUBLICACIONES

(1) Incluye: Ingresos por Comisiones por Servicios, Ingresos por Diferencias de Cambio y Operaciones con Derivados, Ingresos por Inversiones en Empresas Filiales y Afiliadas, Ingresos por Inversiones en Sucursales y Ganancia en Inversiones en Títulos Valores.

(2) Incluye: Gastos por Comisiones por Servicios, Gastos por Diferencias de Cambio y Operaciones con Derivados, Gastos por Inversiones en Empresas Filiales y Afiliadas, Gastos por Inversiones en Sucursales y Pérdida en Inversiones en Títulos Valores.

(3) Gastos generales y administrativos excepto (Gastos de personal, Aportes a FOGADE y Aportes a SUDEBAN)

(4) Anualizados, calculados en base a Saldos Promedios

(5) No es anualizado.

R U B R O	2 0 0 4		2 0 0 5			Total Otros Institutos Financiero
	junio	diciembre	enero	febrero	marzo	
BALANCE GENERAL DE PUBLICACIÓN (Millones de Bolívares)						
ACTIVO						
DISPONIBILIDADES	13.683	17.120	18.390	16.638	27.246	75.613
INVERSIONES EN TÍTULOS VALORES	279.916	281.407	281.605	293.915	306.693	370.992
CARTERA DE CRÉDITOS	39.719	55.590	52.476	47.779	61.002	79.066
INTERESES Y COMISIONES POR COBRAR	3.077	3.169	4.155	5.202	4.499	6.871
INVERSIONES EN EMPRESAS FILIALES, AFILIADAS Y SUCURSALES	2.000	2.000	2.000	2.000	4.000	4.000
BIENES REALIZABLES	-	-	-	-	-	9
BIENES DE USO	2.947	3.966	3.922	3.867	3.872	11.049
OTROS ACTIVOS	7.647	8.530	9.142	9.532	8.978	12.214
TOTAL DEL ACTIVO	348.989	371.782	371.690	378.933	416.290	559.814
PASIVO						
CAPTACIONES DEL PÚBLICO	-	-	-	-	-	50.448
OBLIGACIONES CON EL BCV	-	-	-	-	-	-
CAPTACIONES Y OBLIGACIONES CON EL BANAP	-	-	-	-	-	-
OTROS FINANCIAMIENTOS OBTENIDOS	450	8.138	8.784	9.042	9.048	9.175
OTRAS OBLIGACIONES POR INTERMEDIACIÓN FINANCIERA	-	-	-	-	-	-
INTERESES Y COMISIONES POR PAGAR	3	9	79	147	26	40
ACUMULACIONES Y OTROS PASIVOS	3.880	4.375	4.174	4.719	4.564	48.372
OBLIGACIONES SUBORDINADAS	-	-	-	-	-	-
OBLIGACIONES CONVERTIBLES EN CAPITAL	-	-	-	-	-	-
TOTAL DEL PASIVO	4.333	12.522	13.037	13.908	13.638	108.035
GESTIÓN OPERATIVA	-	-	3.601	10.164	49.793	51.710
TOTAL DE PATRIMONIO	344.656	359.260	355.052	354.861	352.859	400.069
TOTAL DEL PASIVO + PATRIMONIO + GESTIÓN OPERATIVA	348.989	371.782	371.690	378.933	416.290	559.814
CUENTAS DE ORDEN						
CUENTAS CONTINGENTES DEUDORAS	17.898	18.804	18.494	18.946	55.528	55.539
ACTIVOS DE LOS FIDEICOMISOS	-	-	-	-	-	3.741.931
OTROS ENCARGOS DE CONFIANZA	-	-	-	-	-	528.982
CUENTAS DEUDORAS POR OTROS ENCARGOS DE CONFIANZA (Fondo Mutual Habitacional)	-	-	-	-	-	1.489
OTRAS CUENTAS DEUDORAS DEL FONDO MUTUAL HABITACIONAL	-	-	-	-	-	97
OTRAS CUENTAS DE ORDEN DEUDORAS	1.002.521	1.005.970	1.038.464	1.041.963	1.224.078	1.275.941
OTRAS CUENTAS DE REGISTRO DEUDORAS	-	-	-	-	-	625
ESTADO DE RESULTADOS DE PUBLICACIÓN (Millones de Bolívares)						
INGRESOS FINANCIEROS	8.488	11.182	2.372	4.205	6.468	9.545
GASTOS FINANCIEROS	7	104	77	147	223	350
MARGEN FINANCIERO BRUTO	8.481	11.078	2.295	4.058	6.245	9.195
Ingresos por recuperaciones de activos financieros	613	183	2.045	7.519	7.519	7.532
Gastos por incobrabilidad y desvalorización de activos financieros	2.455	1.936	-	5	435	599
MARGEN FINANCIERO NETO	6.639	9.325	4.340	11.572	13.329	16.128
Otros ingresos operativos (1)	53.024	8.200	701	1.385	41.023	49.030
Otros gastos operativos (2)	112	114	382	481	945	1.415
MARGEN DE INTERMEDIACIÓN FINANCIERA	59.551	17.411	4.659	-	-	63.743
GASTOS DE TRANSFORMACIÓN	5.491	8.864	1.060	2.307	3.614	11.965
Gastos de personal	3.930	5.411	722	1.636	2.530	8.262
Gastos generales y administrativos (3)	1.397	3.254	338	633	1.010	3.592
Aportes al Fondo de Garantía de Depósitos y Protección Bancaria	-	-	-	-	-	16
Aportes a la Superintendencia de Bancos y Otras Instituciones Financieras	164	199	-	38	74	95
MARGEN OPERATIVO BRUTO	54.060	8.547	3.599	10.169	49.793	51.778
Ingresos por bienes realizables	-	-	-	-	-	-
Ingresos por programas especiales	-	-	-	-	-	-
Ingresos operativos varios	14	77	2	-	-	29
Gastos por bienes realizables	-	-	-	-	-	1
Gastos por depreciación, amortización y desvalorización de bienes diversos	3	3	-	-	-	1
Gastos operativos varios	6	-	-	-	-	85
MARGEN OPERATIVO NETO	54.065	8.621	3.601	10.169	49.799	51.720
Gastos Extraordinarios	-	-	-	-	-	8
Gastos Extraordinarios	3	18	-	5	6	18
RESULTADO BRUTO ANTES DE IMPUESTOS	54.062	8.603	3.601	10.164	49.793	51.710
Impuesto sobre la renta	346	-	-	-	-	-
RESULTADO NETO	53.716	8.603	3.601	10.164	49.793	51.710
INDICADORES FINANCIEROS (Porcentajes)						
EVALUACIÓN DEL PATRIMONIO						

(5) No es anualizado.

CUADRO Nº III - 6
BANCA CON LEYES ESPECIALES
ÍNDICE DEL PATRIMONIO Vs. ACTIVOS Y OPERACIONES CONTINGENTES PONDERADAS EN BASE A RIESGO
E ÍNDICE DEL [PATRIMONIO + GESTIÓN OPERATIVA] Vs. ACTIVO TOTAL, SEGÚN INSTITUTO
31-03-05
(MILES DE BOLÍVARES)

I N S T I T U T O	A C T I V O Y C O N T I N G E N T E					Total Activo y Operaciones Contingentes	COEFICIENTE DE PONDERACIÓN DEL ACTIVO	12% Total Activo y Operaciones Contingentes	PATRIMONIO COMPUTABLE	EXCEDENTE (DÉFICIT) PATRIMONIAL	Patrimonio Computable /		2 / [Patrimonio + Gestión Operativa]	
	T O T A L	PARTIDAS CON PONDERACIÓN DE RIESGO				Ponderadas en Base a Riesgo		Ponderadas en Base a Riesgo			Activo y Operaciones Contingentes Ponderadas en Base a Riesgo	1 /		Activo Total
		0%	20%	50%	100%									
IMCP	86.712.588	53.036.899	13.802.403	-	19.873.286	22.633.767	26,10	2.716.052	4.021.275	1.305.223	17,77	7,60		
LATINOAMERICANA	14.817.286	315.316	444.229	3.728.990	10.328.751	12.282.092	82,89	1.473.851	11.160.464	9.686.613	90,87	75,34		
BANAP	3.732.707.861	3.708.237.776	1.128.956	-	23.341.129	23.566.920	0,63	2.828.030	33.902.023	31.073.993	143,85	44,78		
BANCOEX	471.818.915	2.728.275	118.324.050	-	350.766.590	374.431.400	79,36	44.931.768	400.189.772	355.258.004	106,88	96,72		
T O T A L	4.306.056.650	3.764.318.266	133.699.638	3.728.990	404.309.756	432.914.179	10,05	51.949.701	449.273.534	397.323.833	103,78	80,70		
diciembre - 04	3.622.336.285	19.241.030	2.343.424	358.195.308	4.002.116.047	363.215.226	9,08	43.585.827	405.367.502	361.781.675	111,61	85,69		
VARIACIÓN														
ABSOLUTA	683.720.365	3.745.077.236	131.356.214	(354.466.318)	(3.597.806.291)	69.698.953	0,98	8.363.874	43.906.032	35.542.158	(7,83)	(4,99)		
RELATIVA	18,88	19.464,02	5.605,31	(98,96)	(89,90)	19,19	10,78	19,19	10,83	9,82	(7,01)	(5,82)		

FUENTE: FORMULARIO PM-SBIF-017
GERENCIA GENERAL TÉCNICA - GERENCIA DE ESTADÍSTICAS Y PUBLICACIONES
1 / ARTÍCULO 17 DE LA LEY DE BANCOS Y ARTÍCULO 4 DE LA RESOLUCIÓN 198/99 DEL 17-06-99. G.O. 35726 DEL 02-07-99 (Se establece un mínimo de 12%)
2 / ARTÍCULO 3 DE LA RESOLUCIÓN 015/03 DEL 22-01-03. G.O. 37617 DEL 24-01-03 (Se establece un mínimo de 10%)

NOTAS METODOLÓGICAS

NOTAS METODOLÓGICAS

RELACIONES UTILIZADAS

I.-Indicadores para la Evaluación del Patrimonio

1.- (Patrimonio + Gestión Operativa) / Activo Total

Mide la participación que registra el patrimonio más la gestión operativa en el financiamiento del activo del instituto.

Este índice se obtendrá mediante la división del monto total conformado por el patrimonio contable más la gestión operativa, entre el total de los activos.

Estas cifras se tomarán del balance de publicación y el resultado obtenido multiplicado por cien (100).

Los bancos y otras instituciones financieras deberán cumplir como mínimo los porcentajes de adecuación patrimonial indicados en la Resolución 015/03 de fecha 22 de enero de 2003 publicada en la Gaceta Oficial N° 37.617 de fecha 24 de enero de 2003.

2.- (Patrimonio + Gestión Operativa) / (Activo Total + Inversiones Cedidas)

Mide la participación que registra el patrimonio más la gestión operativa del período en el financiamiento de los recursos propios (activo) y ajenos (inversiones cedidas).

3.- Otros Activos / (Patrimonio + Gestión Operativa)

Este indicador expresa el grado en que se encuentra comprometido el patrimonio más la gestión operativa en virtud de los activos que registran menor productividad.

4.- Activo Improductivo / (Patrimonio + Gestión Operativa)

Esta relación señala el grado en que el patrimonio más la gestión operativa del instituto está comprometido en el financiamiento de activos no generadores de ingresos por concepto de intereses y comisiones, o que estén fuera de la normativa legal.

El activo improductivo se define como:

Disponibilidades (excepto Bancos y otras instituciones financieras del país Bancos y corresponsales del exterior)

(Provisión para inversión en títulos valores)

Créditos vencidos

Créditos en litigio

(Provisión para cartera de créditos)

Intereses y comisiones por cobrar

Inversiones en empresas filiales, afiliadas y sucursales

Bienes realizables

Bienes de uso

Otros activos

II.-Indicadores de Calidad de Activos

1.- Provisión para Cartera de Créditos / Cartera de Créditos Bruta

Demuestra la suficiencia de apartado que con cargo a sus resultados, ha creado el instituto para respaldar su cartera de créditos ante posibles contingencias que se puedan presentar.

2.- Índice de Cobertura:

Provisión para Cartera de Créditos / Cartera Inmovilizada Bruta

Demuestra el grado de suficiencia de apartado que en relación con la cartera inmovilizada, ha realizado el instituto para resguardar sus colocaciones con dificultades de retorno.

3.- Índice de Morosidad:

Cartera Inmovilizada Bruta / Cartera de Créditos Bruta

Cuantifica el porcentaje de la cartera de créditos inmovilizada en relación con la cartera de créditos bruta.

El índice refleja los créditos que pueden convertirse en pérdidas por insolvencia del cliente.

4.- Activo Improductivo / Activo Total

Este indicador mide la participación de los activos improductivos no generadores de ingresos recurrentes, o que están fuera de la normativa legal, respecto a la totalidad de activos del instituto. Se entienden como activos improductivos los definidos en el punto 4 de la sección I.

III.- Indicadores de Gestión Administrativa ¹

1.- Activo Productivo / Pasivo con Costo

El pasivo con costo representa una obligación a cargo del banco y los activos productivos son los que caracterizan la actividad bancaria; constituyen la fuente normal de ingresos.

El resultado del índice mostrará en que proporción puede cumplir el banco con sus activos productivos para pagar los compromisos contraídos.

El activo productivo se define como:

- Bancos y otras instituciones financieras del país
- Bancos y corresponsales del exterior
- Inversiones en títulos valores
- Créditos vigentes
- Créditos reestructurados

Pasivo con costo se define como:

- Cuentas corrientes remuneradas
- Obligaciones por operaciones de mesa de dinero
- Depósitos de ahorro
- Depósitos a plazo
- Títulos valores emitidos por la institución
- Captaciones del público restringidas (excepto cuentas corrientes inactivas, fondos embargados de depósitos en cuentas corrientes, otras captaciones del público restringidas)
- Obligaciones con el B.C.V.
- Captaciones y obligaciones con el BANAP
- Otros financiamientos obtenidos
- Otras obligaciones por intermediación financiera
- Obligaciones subordinadas
- Obligaciones convertibles en capital

Brecha estructural como % del Activo Total

2.

Este indicador relaciona el desequilibrio entre los activos productivos y pasivos onerosos como porcentaje del activo total.

Se calcula de la siguiente forma: tenemos la brecha estructural como la diferencia entre los activos productivos menos los pasivos con costo, y este monto se divide sobre el activo total.

¹ Anualizado, calculado sobre la base de saldos promedios, excepto el indicador que mide el Activo productivo / Pasivo con Costo

Una brecha estructural positiva ($AP > PC$), supone que una parte de los activos productivos se están financiando con pasivos sin costo. Lo que tendrá implicaciones positivas para el margen financiero y por lo tanto para la rentabilidad.

Una brecha estructural negativa ($AP < PC$), supone que una parte de los activos improductivos (que no generan ingresos financieros), se están financiando con pasivos con costos. Es decir, pasivos que implican costos financieros para la entidad bancaria. Esto se materializa en pérdidas de negocio de intermediación, con efectos claramente adversos sobre el margen financiero y la rentabilidad patrimonial, que normalmente son compensados con ampliaciones inconvenientes del diferencial de tasas.

3.- Gastos de Personal / Captaciones del Público Promedio

Permite conocer la productividad del gasto de personal originado por sueldos, salarios y otros, respecto al volumen de recursos recibidos del público. Determina la incidencia en términos monetarios que tiene el costo del personal, con respecto a la capacidad para atraer recursos del público, denotando mayor eficiencia en la medida que el coeficiente es menor.

4.- Gastos Generales y Administrativos ² / Captaciones del Público Promedio

Mide la eficiencia de la porción de gastos asociados con la operatividad de la entidad, al relacionar una fracción de los gastos de administración con los saldos promedios captados del público. Mientras más bajo sea este indicador el banco en referencia será más eficiente en el manejo de sus captaciones del público.

5.- (Gastos de Personal + Gastos Generales y Administrativos) / Activo Productivo Promedio

Indicador asociado con la eficiencia administrativa al medir la relación existente entre la suma de los gastos de personal y los gastos operativos directos del instituto; respecto al activo productivo bruto promedio de que dispone éste, considerándose mayor la eficiencia en la medida en que el coeficiente es menor o tiende a reducirse en el tiempo.

6.- Otros Ingresos Operativos / Activo Promedio

Indica la relación existente entre el volumen de recursos obtenidos por la entidad en virtud de la prestación de servicios complementarios vinculados a las operaciones de intermediación, en relación con el promedio que se calculó.

7.- (Gastos de Personal + Gastos Generales y Administrativos) / Ingresos Financieros

Es el indicador de eficiencia que mide la relación entre los gastos de transformación (gastos de explotación de carácter no financiero, que son ordinarios y recurrentes) con respecto a los ingresos ordinarios, obtenidos por el banco producto de la intermediación tanto en crédito como en inversiones.

² Excepto gastos por Aportes a SUDEBAN y FOGADE.

IV.-Indicadores de Rentabilidad ³

1.- Ingreso por Cartera de Créditos / Cartera Créditos Promedio

Mide el grado de rendimiento promedio generado por la cartera de créditos durante el ejercicio.

La cuantía de este indicador está estrechamente vinculada al carácter rentable de la cartera.

2.- Ingreso por Inversiones en Títulos Valores / Inversiones en Títulos Valores Promedio

Expresa el rendimiento obtenido por la entidad en sus inversiones en títulos valores, tales como acciones y obligaciones emitidas por empresas públicas y privadas, respecto al volumen de recursos aplicados en la adquisición de éstos.

3.- Gastos Financieros / Captaciones Promedio con Costo

Este indicador mide cual es el costo bruto de los pasivos a cargo del banco; si el costo resulta alto en comparación con el de otros intermediarios financieros podría deberse a deficiencias en la captación de recursos, como también al pago de altas tasas de interés para compensar una condición de mayor riesgo.

4.- Margen Financiero Bruto / Activo Promedio

Cuantifica el margen financiero (ingresos financieros menos egresos financieros), que ha obtenido la entidad por la intermediación financiera efectuada durante el ejercicio con respecto al saldo promedio en que se calculó el activo del instituto.

5.- Ingresos Extraordinarios / Activo Promedio

Expresa la relación existente entre el volumen de recursos obtenidos por la entidad, en virtud de la ejecución de transacciones de carácter no recurrente o eventual con el promedio en que se cifró el activo del instituto.

6.- Resultado Neto /Activo Promedio (ROA)

Es la rentabilidad proveniente de las operaciones del negocio bancario. Mide la capacidad del balance del banco para generar resultados operacionales. Se calculará para los trimestres de marzo y septiembre.

7.- Resultado Neto / Patrimonio Promedio (ROE)

Mide el nivel de rendimiento del patrimonio del instituto, una vez efectuadas las transferencias necesarias para apartados.

³ Anualizado, calculado sobre la base de saldos promedios.

V.-Indicadores de Liquidez ⁴

1.- Disponibilidades / Captaciones del Público

Coeficiente de liquidez que mide la capacidad de la entidad para responder, en forma inmediata, a eventuales retiros del público.

A los fines de realizar una evaluación objetiva de este indicador, es menester clasificar las obligaciones contraídas con el público por concepto de captaciones en diferentes planos, según sus plazos de vencimiento.

2.- (Disponibilidad + Inversiones en Títulos Valores para Negociar y Disponibles para la Venta) / Captaciones del Público.

Mide la proporción del activo de la Institución que tiene capacidad de respuesta inmediata para convertirse en efectivo, en la medida en que este indicador aumenta, la institución es más líquida pero también menos intermediadora de recursos.

3.- Cartera de Créditos Neta / Captaciones del Público

Indica el nivel en que la cartera de créditos ha sido financiada mediante recursos captados del público.

4.- Cartera de Créditos Neta/ (Captaciones del Público + Inversiones Cedidas)

Indica el nivel en que la cartera de créditos ha sido financiada mediante recursos captados del público más las inversiones cedidas al mismo.

5.- (Captaciones Oficiales + Inversiones Cedidas Oficiales) / (Captaciones del Público + Inversiones Cedidas)

Indica el nivel en que los depósitos oficiales y las participaciones del sector oficial forma parte del total recursos captados.

6.- Activos a Corto Plazo/ Pasivos a Corto Plazo

Mide la proporción del activo a corto plazo (menores a 90 días) de la institución que tiene capacidad de respuesta inmediata, para convertirse en efectivo ante un eventual retiro de los pasivos menores a 90 días.

⁴ Para el cálculo de los indicadores en el subsistema Empresas de Arrendamiento Financiero, se toma como base la cuenta otros financiamientos obtenidos.

METODOLOGÍA PARA CALCULAR LOS ÍNDICES ANUALIZADOS EN BASE A SALDOS PROMEDIOS

Cuando en los indicadores se comparan cuentas nominales (C.N.) con cuentas reales (C.R.), las primeras se anualizan y las segundas se toman en base al saldo promedio.

La manera de anualizar las cuentas nominales para cada trimestre del año, es la siguiente:

Mes

Marzo	C.N. al cierre de MARZO * 4
Junio	C.N. al cierre de JUNIO * 2
Septiembre	C.N. al cierre de JUNIO + C.N. al cierre de SEPTIEMBRE * 2
Diciembre	C.N. al cierre de JUNIO + C.N. al cierre de DICIEMBRE

La manera de calcular el Promedio para cada trimestre del año es la siguiente:

Trimestre

Marzo	$\text{C.R.} = \frac{\text{C.R.DIC1} + \text{C.R.ENE} + \text{C.R.FEB} + \text{C.R.MAR}}{4}$
Junio	$\text{C.R.} = \frac{\text{C.R.DIC1} + \text{C.R.ENE} + \dots + \text{C.R.JUNIO}}{7}$
Septiembre	$\text{C.R.} = \frac{\text{C.R.DIC1} + \text{C.R.ENE} + \dots + \text{C.R.SEPTIEMBRE}}{10}$
Diciembre	$\text{C.R.} = \frac{\text{C.R.DIC1} + \text{C.R.ENE} + \dots + \text{C.R.DIC2}}{13}$

DIC 1 = Diciembre del año anterior

DIC 2 = Diciembre del año en curso

NOTA EXPLICATIVA

En los cuadros relativos a la evolución mensual del balance general de publicación, estados de resultados de publicación e indicadores financieros, según rubro, los períodos para los estados de resultados son:

Febrero = se refiere al acumulado de enero a febrero

Marzo = se refiere al acumulado de enero a marzo

Abril = se refiere al acumulado de enero a abril

Mayo = se refiere al acumulado de enero a mayo

Junio = se refiere al acumulado de enero a junio

Julio = se refiere al mes de julio

Agosto = se refiere al acumulado de julio a agosto

Septiembre = se refiere al acumulado de julio a septiembre

Octubre = se refiere al acumulado de julio a octubre

Noviembre = se refiere al acumulado de julio a noviembre

Diciembre = se refiere al acumulado de julio a diciembre

NOMENCLATURA APLICADA EN LOS CUADROS

A	Agencia
ACC.	Acciones
ACCES.	Accesorias
AFTOS.	Afectos
ARREND.	Arrendados
ASIGN.	Asignado
B.C.V.	Banco Central de Venezuela
C.M.E.	Cuota de Mercado del Estrato
C.M.T.	Cuota de Mercado Total
CART.	Cartera
CERTIF.	Certificados
CIAS.	Compañías
CONEX.	Conexas
FINANC.	Financieros
GTIA.	Garantía
HIPOT.	Hipotecaria
INGR.	Ingreso
INMOV.	Inmovilizada
NAC.	Nación
OBLIG.	Obligaciones
OP.	Oficina Principal
OPER.	Operaciones
PARTIC.	Participación
PRIV.	Privadas
PROV.	Provisión
PUBL.	Públicas
S	Sucursal

ANEXO LEGAL

DECRETOS PRESIDENCIALES VIGENTES
RELACIONADOS CON EL SECTOR BANCARIO

MATERIA	NÚMERO	FECHA	NÚMERO Y FECHA DE GACETA OFICIAL	ÁMBITO DE APLICACIÓN Y/O INSTITUCIONES QUE REGULA
SE PRORROGA DESDE DEL TREINTA Y UNO (31) DE MARZO DE DEL AÑO DOS MIL CINCO (2005) HASTA EL TREINTA (30) DE SEPTIEMBRE DEL AÑO DOS MIL CINCO (2005), AMBAS FECHAS INCLUSIVE, LA INAMOVILIDAD LABORAL ESPECIAL DICTADA A FAVOR DE LOS TRABAJADORES DEL SECTOR PRIVADO Y DEL SECTOR PÚBLICO REGIDOS POR LA LEY ORGÁNICA DEL TRABAJO, CONTENIDA EN EL DECRETO N° 3.154, DE FECHA TREINTA (30) DE SEPTIEMBRE DEL AÑO DOS MIL CUATRO (2004), PUBLICADO EN LA GACETA OFICIAL DE LA REPÚBLICA BOLIVARIANA DE VENEZUELA N° 38.034, DE ESA MISMA FECHA.	3.546	28-03-05	38.154 29-03-05	SISTEMA BANCARIO.
DESIGNACIÓN DEL CIUDADANO EDUARDO ESCOBAR CASTELLANO, COMO PRESIDENTE DEL INSTITUTO NACIONAL PARA EL DESARROLLO DE LA PEQUEÑA Y MEDIANA INDUSTRIA (INAPYMI).	3.495	23-02-05	38.133 23-01-05	SISTEMA BANCARIO.
DESIGNACIÓN DE LA CIUDADANA ROSAMARÍA FUENMAYOR, COMO DIRECTORA EJECUTIVA DEL CONSEJO SUPERIOR BANCARIO.	3.491	21-02-05	38.131 21-02-05	SISTEMA BANCARIO.
DESIGNACIÓN DE LA CIUDADANA OLY MILLÁN CAMPOS, COMO PRESIDENTA(E) DEL FONDO DE DESARROLLO AGROPECUARIO, PESQUERO, FORESTAL Y AFINES (FONDAFA).	3.439	19-01-05	38.116 27-01-05	SISTEMA BANCARIO
SE DECRETA EL REGLAMENTO N° 2 DE LA LEY ORGÁNICA DE LA ADMINISTRACIÓN FINANCIERA DEL SECTOR PÚBLICO, SOBRE EL SISTEMA DE CRÉDITO PÚBLICO.	3.435	17-01-05	38.117 28-01-05	SISTEMA BANCARIO
NOMBRAMIENTO DEL CIUDADANO WILLIAM RAMÓN FARÍÑAS, PRESIDENTE DEL FONDO DE CRÉDITO INDUSTRIAL (FONCREI).	3.427	12-01-05	38.106 13-01-05	FONCREI.
(SE REIMPRIME POR ERROR MATERIAL DEL ENTE EMISOR) DECRETO SOBRE ORGANIZACIÓN Y FUNCIONAMIENTO DE LA ADMINISTRACIÓN PÚBLICA CENTRAL.	3.416	11-01-05	38.112 21-01-05	SISTEMA BANCARIO

DECRETOS PRESIDENCIALES VIGENTES
RELACIONADOS CON EL SECTOR BANCARIO

MATERIA	NÚMERO	FECHA	NÚMERO Y FECHA DE GACETA OFICIAL	ÁMBITO DE APLICACIÓN Y/O INSTITUCIONES QUE REGULA
DESIGNACIÓN DEL CIUDADANO ANTONIO ALBARRÁN, COMO MINISTRO DE AGRICULTURA Y TIERRAS.	3.407	7-01-05	38.106 13-01-05	SISTEMA BANCARIO
(SE REIMPRIME POR ERROR MATERIAL DEL ENTE EMISOR) DESIGNACIÓN DE LOS CIUDADANOS: MARY ESPINOZA DE ROBLES, QUIEN LA PRESIDIRÁ; NOEL GONZÁLEZ, HUMBERTO ORTEGA DÍAZ, LEANDER ALAYON BARRIÑO Y MAIGUALIDA ANGULO EN REPRESENTACIÓN DEL BANCO CENTRAL DE VENEZUELA Y; COMO MIEMBROS INTEGRANTES DE LA COMISIÓN DE ADMINISTRACIÓN DE DIVISAS (CADIVI).	3.369	21-12-04	38.100 5-01-05	SISTEMA BANCARIO.
DESIGNACIÓN DEL CIUDADANO NELSON JOSÉ MERENTES DÍAZ, COMO MINISTRO DE FINANZAS.	3.081	7-12-04	3.296 7-12-04	SISTEMA BANCARIO
SE CREA LA COMISIÓN PRESIDENCIAL PARA LA SELECCIÓN DE LA FIRMA DE AUDITORÍA EXTERNA QUE REALIZARÁ LA AUDITORÍA DE LAS CUENTAS Y BALANCES DEL BANCO CENTRAL DE VENEZUELA, EN LOS TÉRMINOS PRESCRITOS EN LA CONSTITUCIÓN DE LA REPÚBLICA BOLIVARIANA DE VENEZUELA.	3.177	18-10-04	38.070 22-11-04	BCV
DESIGNACIÓN DE LA EMBAJADORA MARÍA EUGENIA MARCANO, COMO MIEMBRO PRINCIPAL DE LA JUNTA DIRECTIVA DEL BANCO DE COMERCIO EXTERIOR (BANCOEX), EN REPRESENTACIÓN DEL MINISTERIO DE RELACIONES EXTERIORES.	3.176	18-10-04	38.063 11-11-04	SISTEMA BANCARIO.
DESIGNACIÓN DEL CIUDADANO JULIO AUGUSTO MONTES PRADO, COMO PRESIDENTE ENCARGADO DEL BANCO NACIONAL DE AHORRO Y PRÉSTAMO (BANAP).	3.150	28-09-04	38.036 4-10-04	BANAP.
DESIGNACIÓN DEL CIUDADANO MANUEL ANTONIO BARROSO ALBERTO, PARA INTEGRAR LA JUNTA DIRECTIVA DEL BANCO DEL PUEBLO SOBERANO, C.A., BANCO COMERCIAL.	3.147	27-09-04	38.031 27-09-04	BANCO DEL PUEBLO SOBERANO.
SE AUTORIZA LA CREACIÓN DE LA SOCIEDAD DE GARANTÍAS RECÍPROCAS PARA EL SECTOR DE TECNOLOGÍAS DE INFORMACIÓN Y COMUNICACIÓN, DE LA ELECTRÓNICA Y DE LAS TELECOMUNICACIONES.	3.141	22-09-04	E-5.731 23-09-04	SNGR.

DECRETOS PRESIDENCIALES VIGENTES
RELACIONADOS CON EL SECTOR BANCARIO

MATERIA	NÚMERO	FECHA	NÚMERO Y FECHA DE GACETA OFICIAL	ÁMBITO DE APLICACIÓN Y/O INSTITUCIONES QUE REGULA
DESIGNACIÓN DEL CIUDADANO ELIEZER REINALDO OTAIZA CASTILLO, COMO PRESIDENTE DEL INSTITUTO NACIONAL DE TIERRAS (INTI).	3.135	22-09-04	38.028 22-09-04	SISTEMA BANCARIO.
DESIGNACIÓN DE LA CIUDADANA NEGUYEN TORRES LÓPEZ, COMO DIRECTORA PRINCIPAL DE LA JUNTA DIRECTIVA DEL FONDO DE GARANTÍAS Y DEPÓSITOS Y PROTECCIÓN BANCARIA (FOGADE).	3.131	16-09-04	38.024 16-09-04	FOGADE.
SE DISPONE QUE EL MINISTRO DE ESTADO PARA EL FINANCIAMIENTO ENDÓGENO, ES EL ASESOR DEL PRESIDENTE DE LA REPÚBLICA, EN LO REFERENTE A LA EJECUCIÓN Y SEGUIMIENTO DE LAS ACTIVIDADES Y OPERACIONES PREVISTAS EN EL DECRETO CON RANGO Y FUERZA DE LEY MACRO QUE REGULA EL SISTEMA FINANCIERO PÚBLICO DEL ESTADO VENEZOLANO.	3.128	15-09-04	38.046 19-10-04	SISTEMA BANCARIO.
(SE REIMPRIME POR ERROR MATERIAL DEL ENTE EMISOR) DESIGNACIÓN DEL CIUDADANO JULIO AUGUSTO MONTES PRADO, COMO MINISTRO DE ESTADO PARA LA VIVIENDA Y HÁBITAT.	3.081	3-09-04	38.023 15-09-04	SISTEMA BANCARIO.
DESIGNACIÓN DEL CIUDADANO JULIO AUGUSTO MONTES PRADO, COMO PRESIDENTE DEL CONSEJO NACIONAL DE LA VIVIENDA.	3.080	2-09-04	38.014 2-09-04	SISTEMA BANCARIO.
DESIGNACIÓN DE LOS CIUDADANOS EUDOMAR TOVAR Y VÍCTOR LÓPEZ PINEDA, COMO REPRESENTANTE PRINCIPAL Y SUPLENTE RESPECTIVAMENTE, DEL DIRECTORIO EJECUTIVO DEL BANCO DE DESARROLLO ECONÓMICO Y SOCIAL DE VENEZUELA (BANDES).	3.032	27-08-04	37.994 4-08-04	BANDES.
INSTRUCTIVO PARA LA IMPLEMENTACIÓN DEL “MECANISMO DE ASISTENCIA TÉCNICA, SEGUIMIENTO Y EVALUACIÓN”, DIRIGIDO A LAS EMPRESAS QUE SE CONSIDEREN BAJO LOS SUPUESTOS DEL ARTÍCULO 101 DE LA LEY ORGÁNICA SOBRE SUSTANCIA DE ESTUPEFACIENTES Y PSICOTRÓPICOS.	001-04	23-07-04	38.025 17-09-04	SISTEMA BANCARIO.

DECRETOS PRESIDENCIALES VIGENTES
RELACIONADOS CON EL SECTOR BANCARIO

MATERIA	NÚMERO	FECHA	NÚMERO Y FECHA DE GACETA OFICIAL	ÁMBITO DE APLICACIÓN Y/O INSTITUCIONES QUE REGULA
RATIFICACIÓN DE LA CIUDADANA MARÍA ELENA HERNÁNDEZ COMO MIEMBRO PRINCIPAL DE LA JUNTA DIRECTIVA DEL BANCO DE COMERCIO EXTERIOR (BANCOEX), EN REPRESENTACIÓN DEL SECTOR PRIVADO Y DEL CIUDADANO ALEJANDRO UZCÁTEGUI COMO MIEMBRO SUPLENTE DE LA JUNTA DIRECTIVA DEL BANCO DE COMERCIO EXTERIOR (BANCOEX) EN REPRESENTACIÓN DEL SECTOR PRIVADO.	2.980	16-06-04	37.966 23-06-04	BANCOEX.
DESIGNACIÓN DE LOS CIUDADANOS CRUZ MANUEL MARTÍNEZ COMO MIEMBRO PRINCIPAL DE LA JUNTA DIRECTIVA DEL BANCO DE COMERCIO EXTERIOR (BANCOEX), EN REPRESENTACIÓN DEL MINISTERIO DE LA PRODUCCIÓN Y EL COMERCIO, Y DEL CIUDADANO WLADIMIR SERRANO COMO MIEMBRO SUPLENTE DE LA JUNTA DIRECTIVA DEL BANCO DE COMERCIO EXTERIOR (BANCOEX).	2.979	16-06-04	37.966 23-06-04	BANCOEX.
DESIGNACIÓN DEL CIUDADANO JESÚS ENRIQUE CALDERA INFANTE, COMO PRESIDENTE DEL FONDO DE GARANTÍA DE DEPÓSITOS Y PROTECCIÓN BANCARIA (FOGADE).	2.912	7-05-04	37.933 7-05-04	FOGADE.
DESIGNACIÓN DEL CIUDADANO WILLIAM BLADIMIR GUDIÑO PERALTA, COMO PRESIDENTE DEL INSTITUTO NACIONAL DE DESARROLLO RURAL (INDER).	2.899	29-04-04	37.930 4-05-04	SISTEMA BANCARIO.
SE FIJA EL SALARIO MÍNIMO MENSUAL OBLIGATORIO PARA LOS TRABAJADORES URBANOS QUE PRESTEN SERVICIOS EN LOS SECTORES PÚBLICO Y PRIVADO, EN LA CANTIDAD DE DOSCIENTOS NOVENTA Y SEIS MIL QUINIENTOS VEINTICUATRO BOLÍVARES CON OCHENTA CÉNTIMOS (BS. 296.524,80), A PARTIR DEL 1 DE MAYO DE 2004.	2.902	30-04-04	37.928 30-04-04	SISTEMA BANCARIO

DECRETOS PRESIDENCIALES VIGENTES
RELACIONADOS CON EL SECTOR BANCARIO

MATERIA	NÚMERO	FECHA	NÚMERO Y FECHA DE GACETA OFICIAL	ÁMBITO DE APLICACIÓN Y/O INSTITUCIONES QUE REGULA
SE CREA CON CARÁCTER PERMANENTE, LA COMISIÓN PRESIDENCIAL PARA EL APOYO E INCORPORACIÓN DE LA PEQUEÑA Y MEDIANA INDUSTRIA, ASOCIACIONES COOPERATIVAS, MICROEMPRESAS, EMPRESAS FAMILIARES Y DEMÁS FORMAS ASOCIATIVAS, EN LAS ACTIVIDADES AGRÍCOLAS, INDUSTRIALES, TURÍSTICAS, DE INFRAESTRUCTURA, DE PRODUCCIÓN DE BIENES Y DE PRESTACIÓN DE SERVICIOS DEL PAÍS, LA CUAL TENDRÁ POR FINALIDAD EL ESTUDIO, FORMULACIÓN, CORDINACIÓN SEGUIMIENTO Y EVALUACIÓN DEL PLAN EXTRAORDINARIO “MISIÓN VUELVAN CARAS”, CON EL OBJETO DE INCORPORAR LA ASOCIACIÓN COMUNITARIA EN EL PROCESO DE TRANSFORMACIÓN ECONÓMICA Y SOCIAL DEL ESTADO, A TRAVÉS DE LA CREACIÓN DE NÚCLEOS DE DESARROLLO ENDÓGENO Y DE NUEVAS FUENTES DE TRABAJO.	2.898	28-04-04	37.966 23-06-04	SISTEMA BANCARIO.
DESIGNACIÓN DEL CIUDADANO LUIS ENRIQUE GIOIA RIVERO, COMO VICEPRESIDENTE EJECUTIVO ENCARGADO DEL BANCO DE COMERCIO EXTERIOR (BANCOEX).	2.845	8-03-04	37.893 8-03-04	BANCOEX.
DESIGNACIÓN DEL CIUDADANO VÍCTOR ÁLVAREZ, COMO PRESIDENTE DEL BANCO DE COMERCIO EXTERIOR (BANCOEX).	2.844	8-03-04	37.893 8-03-04	BANCOEX.
NOMBRAMIENTO COMO SUPERINTENDENTE DE BANCOS Y OTRAS INSTITUCIONES FINANCIERAS AL CIUDADANO TRINO ALCIDES DÍAZ.	2.829	13-02-04	37.879 13-02-04	SISTEMA BANCARIO.
ADSCRIPCIÓN DEL BANCO DE COMERCIO EXTERIOR (BANCOEX), AL MINISTERIO DE LA PRODUCCIÓN Y EL COMERCIO.	2.664	21-10-03	37.806 29-10-3	BANCOEX.
ADSCRIPCIÓN DEL INSTITUTO AUTÓNOMO FONDO DE CRÉDITO INDUSTRIAL (FONCREI), AL MINISTERIO DE PRODUCCIÓN Y EL COMERCIO.	2.663	21-10-03	37.806 29-10-3	FONCREI.
ADSCRIPCIÓN DEL BANCO DE DESARROLLO ECONÓMICO Y SOCIAL DE VENEZUELA (BANDES), AL MINISTRO DE ESTADO PARA EL DESARROLLO DE LA ECONOMÍA SOCIAL.	2.588	. 02-09-03	37.773 11-09-03	BANDES.

DECRETOS PRESIDENCIALES VIGENTES
RELACIONADOS CON EL SECTOR BANCARIO

MATERIA	NÚMERO	FECHA	NÚMERO Y FECHA DE GACETA OFICIAL	ÁMBITO DE APLICACIÓN Y/O INSTITUCIONES QUE REGULA
NOMBRAMIENTO COMO SUPERINTENDENTE DEL SERVICIO NACIONAL INTEGRADO DE ADMINISTRACIÓN ADUANERA Y TRIBUTARIA, AL CIUDADANO JOSÉ GREGORIO VIELMA MORA.	2.407	13-05-03	37.689 14-05-03	SISTEMA BANCARIO.
ADSCRIPCIÓN DEL FONDO DE DESARROLLO AGROPECUARIO, PESQUERO, FORESTAL Y AFINES (FONDAFA), AL MINISTERIO DE AGRICULTURA Y TIERRAS.	2.275	20-01-03	37.688 13-05-03	FONDAFA.
DESIGNACIÓN DEL CIUDADANO JUAN LUIS AROCHA ENTRENA, COMO DIRECTOR PRINCIPAL DEL FONDO DE DESARROLLO AGROPECUARIO, PESQUERO, FORESTAL Y AFINES (FONDAFA).	2.354	07-04-03	37.672 15-04-03	FONDAFA.
REFORMA PARCIAL DEL DECRETO N° 2.302 DE FECHA 5 DE FEBRERO DE 2003, G.O. NRO. 37.625 DEL 05-02-2003, RELACIONADO CON LA CREACIÓN DE LA COMISIÓN DE ADMINISTRACIÓN DE DIVISAS (CADIVI).	2.330	06-03-03	37.644 06-03-03	SISTEMA BANCARIO.
ESTABLECIMIENTO DE LOS LINEAMIENTOS GENERALES PARA LA DISTRIBUCIÓN DE DIVISAS A SER DESTINADAS AL MERCADO CAMBIARIO.	2.320	27-02-03	37.644 06-03-03	SISTEMA BANCARIO.
PROCEDIMIENTO PARA EL AJUSTE POR MANTENIMIENTO DE VALOR DE LAS TENENCIAS EN BOLÍVARES DEL BANCO INTERAMERICANO DE DESARROLLO.	2.319	27-02-03	37.732 15-07-03	B.C.V.
DESIGNACIÓN DE LOS MIEMBROS INTEGRANTES DE LA COMISIÓN DE ADMINISTRACIÓN DE DIVISAS (CADIVI).	2.303	05-02-03	37.625 05-02-03	SISTEMA BANCARIO.
CREACIÓN DE LA COMISIÓN DE ADMINISTRACIÓN DE DIVISAS (CADIVI).	2.302	05-02-03	37.625 05-02-03	SISTEMA BANCARIO.
FACULTAD AL MINISTRO DE FINANZAS PARA QUE CONVENGA CON EL B.C.V., MEDIDAS DE CARÁCTER TEMPORAL, QUE ESTABLEZCAN LIMITACIONES O RESTRICCIONES A LA CONVERTIBILIDAD DE LA MONEDA NACIONAL Y A LA TRANSFERENCIA DE FONDOS DEL PAÍS HACIA EL EXTERIOR	2.278	21-01-03	37.614 21-01-03	SISTEMA BANCARIO.

DECRETOS PRESIDENCIALES VIGENTES
RELACIONADOS CON EL SECTOR BANCARIO

MATERIA	NÚMERO	FECHA	NÚMERO Y FECHA DE GACETA OFICIAL	ÁMBITO DE APLICACIÓN Y/O INSTITUCIONES QUE REGULA
REFORMA PARCIAL DEL REGLAMENTO N° 1 DE LA LEY ORGÁNICA DE LA ADMINISTRACIÓN FINANCIERA DEL SECTOR PÚBLICO, SOBRE EL SISTEMA PRESUPUESTARIO.	1.835	27-06-02	5.592 EXT. 27-06-02	ÓRGANOS Y ENTES SUJETOS A LA LEY ORGÁNICA DE LA ADMINISTRACIÓN FINANCIERA DEL SECTOR PÚBLICO.
EXONERACIÓN DEL IMPUESTO AL VALOR AGREGADO (IVA), A LAS OPERACIONES QUE EN ÉL SE MENCIONAN, EFECTUADAS DENTRO DEL PROGRAMA “CAMIÓN UTILITARIO NACIONAL”.	1.729	01-04-02	37.413 01-04-02	BU y BC.
ESTABLECIMIENTO DEL PROGRAMA CAMIÓN UTILITARIO NACIONAL, A LOS FINES DE IMPULSAR LA PRODUCCIÓN DE VEHÍCULOS DE TRANSPORTE DE CARGA.	1.728	01-04-02	37.413 01-04-02	BU y BC.
DECRETO CON FUERZA DE LEY DE REFORMA DE LA LEY GENERAL DE BANCOS Y OTRAS INSTITUCIONES FINANCIERAS.	1.526	03-11-01	5.555 EXT. 13-11-01	BU, BC, BH, BI, BDD, BSP, AF, FMM, EAP, CC, GF, OCF, EEyOTC, SGR y FNGR.
REGLAMENTO DEL DECRETO CON FUERZA DE LEY DE CREACIÓN, ESTÍMULO, PROMOCIÓN Y DESARROLLO DEL SISTEMA MICROFINANCIERO.	1.291	08-05-01	37.223 20-06-01	INSTITUCIONES FINANCIERAS REGIDAS POR EL DECRETO CON FUERZA DE LEY DE REFORMA DE LA LEY GENERAL DE BANCOS Y OTRAS INSTITUCIONES FINANCIERAS.
DECRETO CON FUERZA DE LEY DE CREACIÓN, ESTÍMULO, PROMOCIÓN Y DESARROLLO DEL SISTEMA MICROFINANCIERO.	1.250	14-03-01	37.164 22-03-01	INSTITUCIONES FINANCIERAS REGIDAS POR EL DECRETO CON FUERZA DE LEY DE REFORMA DE LA LEY GENERAL DE BANCOS Y OTRAS INSTITUCIONES FINANCIERAS.
LEY DE ESTÍMULO DEL FORTALECIMIENTO PATRIMONIAL Y LA RACIONALIZACIÓN DE LOS GASTOS DE TRANSFORMACIÓN EN EL SECTOR BANCARIO.	1.203	28-02-01	37.148 28-02-01	SISTEMA BANCARIO.
LEY DE MENSAJE DE DATOS Y FIRMAS ELECTRÓNICAS.	1.204	28-02-01	37.148 28-02-01	BU, BC, BH, BI, BDD, BSP, AF, FMM, EAP, CC, GF, OCF, EEyOTC, SGR, FNGR, BCV Y FOGADE.

DECRETOS PRESIDENCIALES VIGENTES

RELACIONADOS CON EL SECTOR BANCARIO

MATERIA	NÚMERO	FECHA	NÚMERO Y FECHA DE GACETA OFICIAL	ÁMBITO DE APLICACIÓN Y/O INSTITUCIONES QUE REGULA
ESTABLECIMIENTO DE LA CONFIDENCIALIDAD DE LA INFORMACIÓN QUE SE OBTENGA A LOS FINES DE ALIMENTAR EL SISTEMA DE INFORMACIÓN CENTRAL DE RIESGOS.	2.558	10-06-98	36.479 19-06-98	SISTEMA BANCARIO.
NORMAS GENERALES SOBRE SEGURIDAD BANCARIA.	2.514	27-12-77	31.397 04-01-78	SISTEMA BANCARIO.

**CUADRO SINÓPTICO DE LAS PRINCIPALES RESOLUCIONES Y/O CIRCULARES VIGENTES
EMITIDAS POR LA SUPERINTENDENCIA DE BANCOS Y OTRAS INSTITUCIONES FINANCIERAS Y POR
LA EXTINTA JUNTA DE REGULACIÓN FINANCIERA**

RESOLUCIONES

MATERIA	NÚMERO	FECHA	NÚMERO Y FECHA DE GACETA OFICIAL	AMBITO DE APLICACIÓN Y/O INSTITUCIONES QUE REGULA
SE DICTAN LAS INSTRUCCIONES RELATIVAS AL PAGO DEL APOORTE ESPECIAL QUE DEBERÁN PAGAR LOS FONDOS DE CAPITAL DE RIESGO, LAS SOCIEDADES DE CAPITAL DE RIESGO, LOS FONDOS NACIONALES DE GARANTÍA RECÍPROCAS Y LAS SOCIEDADES DE GARANTÍAS RECÍPROCAS CORRESPONDIENTE AL PRIMER SEMESTRE DE 2005.	099.05	30-03-05	38.173 26-04-05	FCR, SCR, FNGR Y SGR.
SE DICTAN LAS INSTRUCCIONES RELATIVAS AL PAGO DEL APOORTE ESPECIAL QUE DEBEN EFECTUAR LOS BANCOS, OTRAS INSTITUCIONES FINANCIERAS Y DEMÁS PERSONAS SOMETIDAS A LA SUPERVISIÓN Y CONTROL DE ESTA SUPERINTENDENCIA. ASÍ COMO, LOS APORTES QUE DEBEN EFECTUAR LOS BANCOS, ENTIDADES DE AHORRO Y PRÉSTAMO, OTRAS INSTITUCIONES FINANCIERAS, CASAS DE CAMBIO Y DEMÁS PERSONAS QUE POR LEYES ESPECIALES ESTÉN SOMETIDAS AL CONTROL DE ESTA SUPERINTENDENCIA, SUJETOS A INTERVENCIÓN O EN PROCESO DE REHABILITACIÓN O LIQUIDACIÓN Y ENTES ESTATIZADOS.	098.05	30-03-05	38.170 21-04-05	INSTITUCIONES FINANCIERAS REGIDAS POR EL DECRETO CON FUERZA DE LEY DE REFORMA DE LA LEY GENERAL DE BANCOS Y OTRAS INSTITUCIONES FINANCIERAS.
MODIFICACIONES DEL MANUAL DE CONTABILIDAD PARA BANCOS, OTRAS INSTITUCIONES FINANCIERAS Y ENTIDADES DE AHORRO Y PRÉSTAMO, CON VIGENCIA A PARTIR DEL 7 DE MARZO DE 2005.	050.05	2-03-05	38.141 7-03-05	SISTEMA BANCARIO.
NORMAS RELATIVAS A LA VALORACIÓN Y CONTABILIZACIÓN DE LOS ACTIVOS Y PASIVOS EN MONEDA EXTRANJERA DEL BANCO CENTRAL DE VENEZUELA.	330.04	29-06-04	*	BCV.

* No se publica en la Gaceta Oficial.

**CUADRO SINÓPTICO DE LAS PRINCIPALES RESOLUCIONES Y/O CIRCULARES VIGENTES
EMITIDAS POR LA SUPERINTENDENCIA DE BANCOS Y OTRAS INSTITUCIONES FINANCIERAS Y POR
LA EXTINTA JUNTA DE REGULACIÓN FINANCIERA**

RESOLUCIONES

MATERIA	NÚMERO	FECHA	NÚMERO Y FECHA DE GACETA OFICIAL	AMBITO DE APLICACIÓN Y/O INSTITUCIONES QUE REGULA
LOS OPERADORES CAMBIARIOS FRONTERIZOS DEBERÁN CONSTITUIR, UNA FIANZA DE FIEL CUMPLIMIENTO A FAVOR DE LA REPÚBLICA BOLIVARIANA DE VENEZUELA, POR ÓRGANO DEL MINISTERIO DE FINANZAS, UNA VEZ VENCIDAS LAS GARANTÍAS EXISTENTES A LA FECHA DE PUBLICACIÓN DE LA PRESENTE RESOLUCIÓN.	307.04	15-06-04	37.964	OCF.
LAS CASAS DE CAMBIO DEBERÁN CONSTITUIR, UNA FIANZA DE FIEL CUMPLIMIENTO POR LA CANTIDAD DE UN MIL CIENTO UNIDADES TRIBUTARIAS (1.100 U.T.) PARA LA OFICINA PRINCIPAL Y CIENTO DIEZ UNIDADES TRIBUTARIAS (110 U.T.) PARA CADA SUCURSAL O PARA CUALQUIER CLASE DE OFICINA QUE PRESTE SERVICIOS AL PÚBLICO, COMO GARANTÍA DE LAS OPERACIONES QUE REALICEN CADA UNA DE ELLAS COMO CASAS DE CAMBIOS.	268.04	31-05-04	37.952	CC.
MODIFICACIONES DEL MANUAL DE CONTABILIDAD PARA BANCOS, OTRAS INSTITUCIONES FINANCIERAS Y ENTIDADES DE AHORRO Y PRÉSTAMO, CON VIGENCIA A PARTIR DEL 1 DE FEBRERO DE 2004.	130.04	3-03-04	37.900	SISTEMA BANCARIO.
PROCEDIMIENTO A SEGUIR POR LOS INTERVENTORES EN LA ENAJENACIÓN DE ACTIVOS DE LAS EMPRESAS RELACIONADAS CON LOS GRUPOS FINANCIEROS EN SITUACIÓN ESPECIAL.	340.03	15-12-03	37.845 23-12-03	A LOS INTERVENTORES DE EMPRESAS RELACIONADAS CON LOS GRUPOS FINANCIEROS EN SITUACIÓN ESPECIAL.
MODIFICACIONES DEL MANUAL DE CONTABILIDAD PARA BANCOS, OTRAS INSTITUCIONES FINANCIERAS Y ENTIDADES DE AHORRO Y PRÉSTAMO, CON VIGENCIA A PARTIR DEL 1 DE OCTUBRE DE 2003.	232.03	09-09-03	5.658 EXT. 12-09-03	SISTEMA BANCARIO.
NORMAS SOBRE EL REGISTRO DE AUDITORES, ASESORES E INSTRUCTORES EN MATERIA DE PREVENCIÓN DE LEGITIMACIÓN DE CAPITALES Y FINANCIACIÓN DEL TERRORISMO.	203.03	04-08-03	37.777 17-09-03	AUDITORES, ASESORES E INSTRUCTORES DEL ÁREA DE LEGITIMACIÓN DE CAPITALES Y ENTES

**CUADRO SINÓPTICO DE LAS PRINCIPALES RESOLUCIONES Y/O CIRCULARES VIGENTES
EMITIDAS POR LA SUPERINTENDENCIA DE BANCOS Y OTRAS INSTITUCIONES FINANCIERAS Y POR
LA EXTINTA JUNTA DE REGULACIÓN FINANCIERA**

RESOLUCIONES

MATERIA	NÚMERO	FECHA	NÚMERO Y FECHA DE GACETA OFICIAL	AMBITO DE APLICACIÓN Y/O INSTITUCIONES QUE REGULA
				SUPERVISADOS POR SUDEBAN.
NORMAS PARA UNA ADECUADA ADMINISTRACIÓN DE RIESGOS.	136.03	29-05-03	37.703 03-06-03	SISTEMA BANCARIO.
MODIFICACIONES DEL MANUAL DE CONTABILIDAD PARA BANCOS, OTRAS INSTITUCIONES FINANCIERAS Y ENTIDADES DE AHORRO Y PRÉSTAMO, CON VIGENCIA A PARTIR DEL 1 DE MAYO DE 2003.	135.03	28-05-03	37.703 03-06-03	SISTEMA BANCARIO.
ESTABLECIMIENTO DEL ÍNDICE DE PATRIMONIO CONTABLE SOBRE ACTIVO TOTAL EN UN 10%, A LOS BANCOS Y DEMÁS INSTITUCIONES FINANCIERAS REGIDAS POR EL DECRETO CON FUERZA DE LEY DE REFORMA DE LA LEY GENERAL DE BANCOS Y OTRAS INSTITUCIONES FINANCIERAS.	015.03	22-01-03	37.617 24-01-03	SISTEMA BANCARIO.
MODIFICACIONES DEL MANUAL DE CONTABILIDAD PARA BANCOS, OTRAS INSTITUCIONES FINANCIERAS Y ENTIDADES DE AHORRO Y PRÉSTAMO, CON VIGENCIA A PARTIR DEL 1 DE DICIEMBRE DE 2002.	252.02	24-12-02	37.613 20-01-03	SISTEMA BANCARIO.
MODIFICACIONES EFECTUADAS AL MANUAL DE CONTABILIDAD PARA BANCOS, OTRAS INSTITUCIONES FINANCIERAS Y ENTIDADES DE AHORRO Y PRÉSTAMO, CON VIGENCIA A PARTIR DEL 1 DE NOVIEMBRE DE 2002.	206.02	31-10-02	Ext. 5.611 06-12-02	SISTEMA BANCARIO.
MODIFICACIONES EFECTUADAS AL MANUAL DE CONTABILIDAD PARA BANCOS, OTRAS INSTITUCIONES FINANCIERAS Y ENTIDADES DE AHORRO Y PRÉSTAMO,	198.02	25-10-02	Ext. 5.608 07-11-02	SISTEMA BANCARIO.

**CUADRO SINÓPTICO DE LAS PRINCIPALES RESOLUCIONES Y/O CIRCULARES VIGENTES
EMITIDAS POR LA SUPERINTENDENCIA DE BANCOS Y OTRAS INSTITUCIONES FINANCIERAS Y POR
LA EXTINTA JUNTA DE REGULACIÓN FINANCIERA**

RESOLUCIONES

MATERIA	NÚMERO	FECHA	NÚMERO Y FECHA DE GACETA OFICIAL	AMBITO DE APLICACIÓN Y/O INSTITUCIONES QUE REGULA
RELATIVAS A LOS CRÉDITOS INDEXADOS Y CRÉDITOS DESTINADOS A LA ADQUISICIÓN DE VEHÍCULOS CON RESERVA DE DOMINIO BAJO LA MODALIDAD DE “CUOTA BALÓN”, CON VIGENCIA A PARTIR DEL 01 DE OCTUBRE DE 2002.				
NORMAS RELATIVAS A LA PROTECCIÓN DE LOS USUARIOS DE LOS SERVICIOS FINANCIEROS.	147.02	28-08-02	37.517 30-08-02	SISTEMA BANCARIO.
ESTABLECIMIENTO DE LAS DEFINICIONES Y DISPOSICIONES QUE COMPLEMENTAN LA RESOLUCIÓN NRO. 055.02 DE FECHA 26 DE ABRIL DE 2002, PARA LA REESTRUCTURACIÓN DE LOS CRÉDITOS INDEXADOS Y CRÉDITOS DESTINADOS A LA ADQUISICIÓN DE VEHÍCULOS CON RESERVA DE DOMINIO, BAJO LA MODALIDAD DE “CUOTA BALÓN”; ASÍ COMO LAS METODOLOGÍAS QUE DEBEN SEGUIR LAS INSTITUCIONES FINANCIERAS PARA EL RECÁLCULO DE LOS REFERIDOS CRÉDITOS.	145.02	28-08-02	35.516 29-08-02	BU, BC, BH y EAP.
PROHIBICIÓN DEL OTORGAMIENTO DE CRÉDITOS HIPOTECARIOS INDEXADOS FUERA DEL SISTEMA DE AHORRO HABITACIONAL. IGUALMENTE SE ESTABLECE EL PROCEDIMIENTO QUE DEBERÁN SEGUIR LAS INSTITUCIONES FINANCIERAS EN LA REESTRUCTURACIÓN DE LOS CRÉDITOS INDEXADOS Y DESTINADOS A LA ADQUISICIÓN DE VEHÍCULOS CON RESERVA DE DOMINIO OTORGADOS BAJO LA MODALIDAD DE “CUOTA BALÓN”.	055.02	26-04-02	37.433 30-04-02	BU, BC, BH y EAP.
MODIFICACIONES AL MANUAL DE CONTABILIDAD PARA LAS CASAS DE CAMBIO CON VIGENCIA A PARTIR DEL 01-01-02.	012.02	29-01-02	37.383 13-02-02	CC.
NORMAS RELATIVAS A LA CLASIFICACIÓN DEL RIESGO EN LA CARTERA DE MICROCRÉDITOS Y CÁLCULO DE SUS PROVISIONES.	010.02	24-01-02	5.577 EXT. 31-01-02	BU, BC y EAP.
NORMAS SOBRE PREVENCIÓN, CONTROL Y FISCALIZACIÓN	185.01	12-09-01	37.287	ENTES SUPERVISADOS POR

**CUADRO SINÓPTICO DE LAS PRINCIPALES RESOLUCIONES Y/O CIRCULARES VIGENTES
EMITIDAS POR LA SUPERINTENDENCIA DE BANCOS Y OTRAS INSTITUCIONES FINANCIERAS Y POR
LA EXTINTA JUNTA DE REGULACIÓN FINANCIERA**

RESOLUCIONES

MATERIA	NÚMERO	FECHA	NÚMERO Y FECHA DE GACETA OFICIAL	AMBITO DE APLICACIÓN Y/O INSTITUCIONES QUE REGULA
DE LAS OPERACIONES DE LEGITIMACIÓN DE CAPITALES.			20-09-01	LA SUDEBAN.
LÍMITES PARA LA INVERSIÓN DE LOS RECURSOS DEL FONDO DE RESERVA PARA RIESGO Y DEL FONDO OPERATIVO DE LAS SOCIEDADES DE GARANTÍAS RECÍPROCAS.	109.01	12-06-01	37.221 18-06-01	SGR.
ESTABLECIMIENTO DEL MANUAL DE CONTABILIDAD PARA LAS CASAS DE CAMBIO CON VIGENCIA A PARTIR DEL 01-01-02.	053.01	20-03-01	37.172 03-04-01	CC.
ESTABLECIMIENTO DEL MANUAL DE CONTABILIDAD PARA BANCOS, OTRAS INSTITUCIONES FINANCIERAS Y ENTIDADES DE AHORRO Y PRÉSTAMO, CON VIGENCIA A PARTIR DEL 01-01-02.	270.01	21-12-01	5.572 EXT. 17-01-02	SISTEMA BANCARIO..
ESTABLECIMIENTO DEL MANUAL DE CONTABILIDAD PARA EL SISTEMA NACIONAL DE GARANTÍAS RECÍPROCAS PARA LA PEQUEÑA Y MEDIANA EMPRESA CON VIGENCIA A PARTIR DEL 01-01-02.	352.00	15-12-00	37.105 22-12-02	SNGR.
NORMAS OPERATIVAS PARA LOS PROCEDIMIENTOS DE FUSIÓN DEL SISTEMA BANCARIO NACIONAL.	01-0700	14-07-00	5.480 EXT. 18-07-00	SISTEMA BANCARIO.
NORMAS QUE REGULAN LAS OPERACIONES DE FIDEICOMISOS.	179.00	30-05-00	36.966 06-06-00	SISTEMA BANCARIO.
NORMAS DE PROMOCIÓN, CONSTITUCIÓN Y FUNCIONAMIENTO DE LOS FONDOS NACIONALES DE GARANTÍAS RECÍPROCAS Y DE LAS SOCIEDADES DE GARANTÍAS RECÍPROCAS.	180.00	30-05-00	36.969 09-06-00	SNGR.
CONSTITUCIÓN POR PARTE DE LAS INSTITUCIONES FINANCIERAS DE UN APARTADO DEL 50% DE LOS RESULTADOS ACUMULADOS A SUPERÁVIT RESTRINGIDO, ASÍ COMO, LA REMISIÓN DE LOS ESTADOS FINANCIEROS REEXPRESADOS COMO INFORMACIÓN COMPLEMENTARIA.	329.99	28-12-99	36.859 29-12-99	SISTEMA BANCARIO.
SE ESTABLECE: – QUE CONSIDERA PCGA LA SUDEBAN. – QUE LOS INFORMES AUDITADOS DEBEN	198	17-06-99	36.726 18-06-99	SISTEMA BANCARIO.

**CUADRO SINÓPTICO DE LAS PRINCIPALES RESOLUCIONES Y/O CIRCULARES VIGENTES
EMITIDAS POR LA SUPERINTENDENCIA DE BANCOS Y OTRAS INSTITUCIONES FINANCIERAS Y POR
LA EXTINTA JUNTA DE REGULACIÓN FINANCIERA**

RESOLUCIONES

MATERIA	NÚMERO	FECHA	NÚMERO Y FECHA DE GACETA OFICIAL	AMBITO DE APLICACIÓN Y/O INSTITUCIONES QUE REGULA
<p>PRESENTARSE SIN SALVEDADES.</p> <ul style="list-style-type: none"> - LOS PORCENTAJES DE ADECUACIÓN PATRIMONIAL. - EL TRATAMIENTO DE LAS INVERSIONES EN TITULOS VALORES. - EL TRATAMIENTO DE LA PROVISIÓN PARA LA CARTERA DE CRÉDITOS. - LAS FORMAS Y PLAZOS DE PRESENTACIÓN DE LOS ESTADOS FINANCIEROS. - EL TRATAMIENTO DE LOS BIENES RECIBIDOS EN PAGO. - EL TRATAMIENTO DEL I.S.L.R. DIFERIDO. 				
PARÁMETROS CONFORME A LOS CUALES, LAS INSTITUCIONES FINANCIERAS DEBERÁN REALIZAR LA PUBLICIDAD RELATIVA A SUS SERVICIOS Y PRODUCTOS, CUALQUIERA SEA EL MEDIOPUBLICITARIO EN QUE LA REALICEN.	001-1098	28-10-98	5.286 EXT. 30-12-98	SISTEMA BANCARIO.
NORMAS RELATIVAS AL REGISTRO DE LOS PERITOS AVALUADORES.	198.98	25-09-98	36.563 20-10-98	PA.
NORMAS RELATIVAS AL REGISTRO DE CONTADORES PUBLICOS EN EL EJERCICIO INDEPENDIENTE DE LA PROFESIÓN.	199.98	25-09-98	36.563 20-10-98	CP.
NORMAS RELATIVAS AL FUNCIONAMIENTO DEL SISTEMA DE INFORMACIÓN CENTRAL DE RIESGO SICRI.	001-06-1998	26-06-98	36.484 29-06-98	SISTEMA BANCARIO.
NORMAS PARA LA AUTORIZACIÓN Y FUNCIONAMIENTO DE LOS OPERADORES CAMBIARIOS FRONTERIZOS.	006-0598	13-05-98	36.510 05-08-98	OCF .
NORMAS RELATIVAS A LA CLASIFICACIÓN DEL RIESGO EN LA CARTERA DE CRÉDITOS Y CÁLCULO DE SUS PROVISIONES.	009-1197	28-11-97	36.433 15-04-98	SISTEMA BANCARIO.
AUTORIZACIÓN PARA PUBLICAR LOS ESTADOS FINANCIEROS AUDITADOS AL 30 DE JUNIO Y 31 DE DICIEMBRE, CON LAS NOTAS CORRESPONDIENTES Y EL DICTAMEN DE LOS	395.97	29-08-97	36.284 04-09-97	SISTEMA BANCARIO.

**CUADRO SINÓPTICO DE LAS PRINCIPALES RESOLUCIONES Y/O CIRCULARES VIGENTES
EMITIDAS POR LA SUPERINTENDENCIA DE BANCOS Y OTRAS INSTITUCIONES FINANCIERAS Y POR
LA EXTINTA JUNTA DE REGULACIÓN FINANCIERA**

RESOLUCIONES

MATERIA	NÚMERO	FECHA	NÚMERO Y FECHA DE GACETA OFICIAL	AMBITO DE APLICACIÓN Y/O INSTITUCIONES QUE REGULA
AUDITORES EXTERNOS, EN UN ÓRGANO DE DIFUSIÓN EMITIDO POR LA ASOCIACIÓN BANCARIA DE VENEZUELA Y POR LA FEDERACIÓN VENEZOLANA DE ENTIDADES DE AHORRO Y PRÉSTAMO.				
EFFECTUAR AL CIERRE DE CADA SEMESTRE UNA EVALUACIÓN DE LA CARTERA DE INVERSIONES A FIN DE DETERMINAR LA PROVISIÓN GENÉRICA Y LA ESPECÍFICA POR DESVALORIZACIÓN O IRRECUPERABILIDAD DE ESTAS INVERSIONES.	360.97	F. E: 29-07-97	36.259 31-07-97	FOGADE.
EFFECTUAR AL CIERRE DE CADA SEMESTRE UNA EVALUACIÓN DE LOS AUXILIOS FINANCIEROS OTORGADOS MEDIANTE CRÉDITOS O FINANCIAMIENTOS, O LA ADQUISICIÓN DE BIENES MUEBLES E INMUEBLES ADQUIRIDOS POR FOGADE.	359.97	F. E: 29-07-97	36.259 31-07-97	FOGADE
ESTABLECIMIENTO DEL MANUAL DE CONTABILIDAD PARA EL FONDO DE GARANTÍA DE DEPÓSITOS Y PROTECCIÓN BANCARIA (FOGADE), CON VIGENCIA A PARTIR DEL SEGUNDO SEMESTRE DE 1997.	358.97	29-07-97	36.259 31-07-97	FOGADE.
NORMAS QUE REGISTRÁN LA CONSTITUCIÓN DE LA PROVISIÓN ESPECIAL Y LOS PROCEDIMIENTOS QUE DEBERÁN SEGUIRSE PARA LA CONSTITUCIÓN DE LA MISMA POR LA ADQUISICIÓN DE LOS BIENES, O DE LAS ACCIONES CUANDO ESTO SIGNIFIQUE CONTROL ACCIONARIO POR PARTE DE FOGADE.	357.97	F. E: 29-07-97	36.259 31-07-97	FOGADE
CRITERIOS Y REGLAS PARA LA EVALUACIÓN DE LOS ACTIVOS QUE ADQUIERA O RECIBA EN GARANTÍA FOGADE, CON MOTIVO DE LOS AUXILIOS FINANCIEROS OTORGADOS PARA ESTABLECER LA SOLVENCIA DE LOS BANCOS O INSTITUCIONES FINANCIERAS.	356.97	29-07-97	36.259 31-07-97	FOGADE.
NORMAS PARA EL PAGO DE OBLIGACIONES CON ACREENCIAS, EN LOS CASOS DE BANCOS INTERVENIDOS.	024-96	28-02-96	35.912 04-03-96	SISTEMA BANCARIO.

**CUADRO SINÓPTICO DE LAS PRINCIPALES RESOLUCIONES Y/O CIRCULARES VIGENTES
EMITIDAS POR LA SUPERINTENDENCIA DE BANCOS Y OTRAS INSTITUCIONES FINANCIERAS Y POR
LA EXTINTA JUNTA DE REGULACIÓN FINANCIERA**

RESOLUCIONES

MATERIA	NÚMERO	FECHA	NÚMERO Y FECHA DE GACETA OFICIAL	AMBITO DE APLICACIÓN Y/O INSTITUCIONES QUE REGULA
NORMAS DE CONSOLIDACIÓN Y COMBINACIÓN DE LOS BALANCES Y LAS CUENTAS DE RESULTADO DE BANCOS Y OTRAS INSTITUCIONES FINANCIERAS.	176-95	26-12-95	5.030 EXT. 28-12-95	SISTEMA BANCARIO.
NORMAS PARA LA PONDERACION DE ACTIVOS Y OPERACIONES CONTINGENTES EN FUNCION DE LOS NIVELES DE RIESGO.	090-95	FE: 15-05-95	35.714 19-05-95	SISTEMA BANCARIO.
NORMAS SOBRE LA INFORMACIÓN QUE DEBEN SUMINISTRAR LAS OFICINAS DE REPRESENTACIÓN DE BANCOS EXTRANJEROS EN VENEZUELA.	074-95	07-04-95	35.697 25-04-95	ORBE.
FIJACIÓN DE PARAMETROS CONFORME A LOS CUALES SE DEBERÁN ELABORAR LOS INFORMES DE AUDITORÍA EXTERNA.	097-94	31-08-94	4.776 EXT. 05-09-94	SISTEMA BANCARIO.
NORMAS PARA LA APERTURA, TRASLADO O CIERRE DE SUCURSALES Y AGENCIAS U OFICINAS DE ATENCIÓN AL PÚBLICO DE LOS BANCOS, DEMÁS INSTITUCIONES FINANCIERAS Y CASAS DE CAMBIO.	056-94	27-05-94	4.734 EXT. 14-06-94	SISTEMA BANCARIO.
NORMAS QUE REGIRÁN LAS OPERACIONES EN MESA DE DINERO Y SIMILARES.	020-94	24-02-94	35.419 11-03-94	SISTEMA BANCARIO.

**CUADRO SINÓPTICO DE LAS PRINCIPALES RESOLUCIONES Y/O CIRCULARES VIGENTES
EMITIDAS POR LA SUPERINTENDENCIA DE BANCOS Y OTRAS INSTITUCIONES FINANCIERAS Y POR
LA EXTINTA JUNTA DE REGULACIÓN FINANCIERA**

CIRCULARES

MATERIA	NÚMERO	FECHA	AMBITO DE APLICACIÓN Y/O INSTITUCIONES QUE REGULA
<p>SE SOLICITA A LAS INSTITUCIONES FINANCIERAS QUE OTORGUEN A SUS DEUDORES HIPOTECARIOS DOCUMENTO EN EL CUAL ESA INSTITUCIÓN CERTIFIQUE:</p> <ul style="list-style-type: none"> • LA EXISTENCIA DEL CRÉDITO HIPOTECARIO. • QUE EL DOCUMENTO DE PROPIEDAD DE LA VIVIENDA OBJETO DE ESE CRÉDITO, SE ENCUENTRA EN PODER DE LA MISMA. 	SBIF-DSB-GGCJ-GALE-04923	31-03-05	BU, BH y EAP.
SE INFORMA, ENTRE OTROS ASPECTOS, SOBRE LA EXISTENCIA DE LA DIVISIÓN CONTRA DELITOS FINANCIEROS DEL CUERPO DE INVESTIGACIONES CIENTÍFICAS PENALES Y CRIMINALÍSTICAS, COORDINACIÓN NACIONAL DE INVESTIGACIONES PENALES, DIRECCIÓN DE INVESTIGACIONES DE DELITOS CONTRA EL PATRIMONIO ECONÓMICO, CUYOS OBJETIVOS SON CONOCER, INVESTIGAR, PREVENIR Y COMBATIR, TODOS LOS DELITOS RELACIONADOS O EN LOS CUALES SE VEAN INVOLUCRADOS, TANTO VÍCTIMAS COMO RESPONSABLES, BANCOS, ENTIDADES DE AHORRO Y PRÉSTAMO, CASAS DE CAMBIO, Y OTRAS INSTITUCIONES FINANCIERAS DE CUALQUIER ÍNDOLE.	SBIF-DSB-GGCJ-GALE-04553	28-03-05	BU, BC, BH, BI, BDD, BSP, AF, FMM, EAP, CC, OCF, EETC, OTC, SGR, FNGR, SCR, FNCR e IMCP.
SE INFORMAN LAS ZONAS O TERRITORIOS CUYAS TRANSFERENCIAS SERÁN OBJETO DE REPORTE SEGÚN LO ESTIPULADO EN LOS LITERALES “A” Y “D” DE LOS NUMERALES 3 Y 4 DEL ARTÍCULO 61 DE LA RESOLUCIÓN N° 185.01 DEL 12 DE SEPTIEMBRE DE 2001.	SBIF-DSB-UNIF-GIF-04425	23-03-05	FOGADE, BANDES, BU, BC, BH, BI, BANAP, AF, FMM, EAP, CC, IMCP, BDD, OCF y ORBE.

CUADRO SINÓPTICO DE LAS NORMAS PRUDENCIALES VIGENTES
EMITIDAS POR LA SUPERINTENDENCIA DE BANCOS Y OTRAS INSTITUCIONES FINANCIERAS Y POR
LA EXTINTA JUNTA DE REGULACIÓN FINANCIERA
CIRCULARES

MATERIA	NÚMERO	FECHA	AMBITO DE APLICACIÓN Y/O INSTITUCIONES QUE REGULA
<p>SE INFORMA A LAS INSTITUCIONES FINANCIERAS QUE EL MINISTRO DE ESTADO PARA LA VIVIENDA Y EL HÁBITAT MEDIANTE RESOLUCIÓN N° 013 DE FECHA 9 DE MARZO DE 2005 PUBLICADA EN LA GACETA OFICIAL DE LA REPÚBLICA BOLIVARIANA DE VENEZUELA N° 38.146 DE FECHA 14 DE MARZO DE 2005, RESOLVIÓ:</p> <ul style="list-style-type: none"> • NORMAR QUE EN EL RECÁLCULO DE LOS CRÉDITOS INDEXADOS, NO SE INCLUIRÁN INTERESES COMO DEUDA A PAGAR POR LOS PRESTATARIOS A SUS ACREEDORES (BANCOS Y OTRAS INSTITUCIONES FINANCIERAS) EN EL PERÍODO DESDE EL 24 DE ENERO DE 2002 HASTA EL 30 DE AGOSTO DE 2004. • DICTAR EL INSTRUCTIVO PARA USO DE LA TABLA ÚNICA DE CRÉDITOS HIPOTECARIOS INDEXADOS, EL CUAL ENTRE OTROS ASPECTOS, CONCEDE UNA PRÓRROGA HASTA EL 30 DE MARZO DE 2005, CON EL OBJETO QUE LAS INSTITUCIONES FINANCIERAS PROCEDAN A REESTRUCTURAR LOS CRÉDITOS HIPOTECARIOS INDEXADOS. 	SBIF-DSB-II-GGTE-GNP-04106	18-03-05	BU, BH y EAP.

CUADRO SINÓPTICO DE LAS NORMAS PRUDENCIALES VIGENTES
EMITIDAS POR LA SUPERINTENDENCIA DE BANCOS Y OTRAS INSTITUCIONES FINANCIERAS Y POR
LA EXTINTA JUNTA DE REGULACIÓN FINANCIERA
CIRCULARES

MATERIA	NÚMERO	FECHA	AMBITO DE APLICACIÓN Y/O INSTITUCIONES QUE REGULA
<p>SE INSTRUYE A LAS INSTITUCIONES FINANCIERAS A SUMINISTRAR A LOS DEUDORES DE LOS CRÉDITOS PARA LA ADQUISICIÓN, MEJORA, AMPLIACIÓN O CONSTRUCCIÓN DE VIVIENDA Y LOS CRÉDITOS OTORGADOS PARA LA ADQUISICIÓN DE VEHÍCULOS, LA TABLA DE AMORTIZACIÓN DE LOS MISMOS, LA CUAL DEBERÁ CONTENER, LOS SIGUIENTES ASPECTOS:</p> <ul style="list-style-type: none"> • FECHA DE OTORGAMIENTO. • MONTO INICIAL DEL PRÉSTAMO. • PLAZO DEL CRÉDITO. • TIPO DE CRÉDITO. • MONTO DEL CAPITAL ADEUDADO. • TASAS DE INTERÉS APLICADAS. • AMORTIZACIONES EFECTUADAS A CAPITAL. • MONTOS DE LOS INTERESES COBRADOS. • CUOTAS MENSUALES CANCELADAS, DEBIDAMENTE DISCRIMINADAS POR LOS DISTINTOS CONCEPTOS APLICADOS, ENTRE LOS CUALES ESTÁN, PÓLIZAS DE SEGURO, INTERESES DE MORA, AMORTIZACIÓN DE CAPITAL, COMISIONES Y GASTOS DE COBRANZAS. 	SBIF-DSB-GGCJ-GLO-02359	22-02-05	BU, BC, BH y EAP.

CUADRO SINÓPTICO DE LAS NORMAS PRUDENCIALES VIGENTES
EMITIDAS POR LA SUPERINTENDENCIA DE BANCOS Y OTRAS INSTITUCIONES FINANCIERAS Y POR
LA EXTINTA JUNTA DE REGULACIÓN FINANCIERA
CIRCULARES

MATERIA	NÚMERO	FECHA	AMBITO DE APLICACIÓN Y/O INSTITUCIONES QUE REGULA
SE INFORMA QUE EL CONSEJO BANCARIO NACIONAL DE LA VIVIENDA (CONAVI), MEDIANTE LA RESOLUCIÓN N° 007 DEL 4 DE FEBRERO DE 2005, RESOLVIÓ, ENTRE OTROS ASPECTOS:	SBIF-DSB-II-GGTE-GNP-02342	22-02-05	BU, BH y EAP.
<ul style="list-style-type: none"> HASTA TANTO SEA INSTRUMENTADO EL REGISTRO AUTOMATIZADO DE VIVIENDA PRINCIPAL PREVISTO EN EL ARTÍCULO 4 DE LA LEY ESPECIAL DE PROTECCIÓN AL DEUDOR HIPOTECARIO DE VIVIENDA, SE COMPROBARÁ LA CONDICIÓN DEL INMUEBLE OBJETO DEL CRÉDITO HIPOTECARIO COMO VIVIENDA PRINCIPAL, CON LA RESPECTIVA CONSTANCIA DE INSCRIPCIÓN EXPEDIDA POR EL SENIAT, CONFORME A LOS ESTABLECIDO EN LOS LITERALES A, B, C, Y D DE LA CITADA RESOLUCIÓN. LA TASA DE INTERÉS SOCIAL MÁXIMA PARA LOS SUPUESTOS SEÑALADOS EN LOS LITERALES SUPRA INDICADOS FIJADA EN LA RESOLUCIÓN N° 005 DE FECHA 28 DE ENERO DE 2005, PUBLICADA EN GACETA OFICIAL DE LA REPÚBLICA BOLIVARIANA DE VENEZUELA N° 38.117 DEL 28 DE ENERO DE 2005, DEBERÁ SER APLICADA A PARTIR DE LA MENCIONADA FECHA. 			
SE INSTRUYE A LAS INSTITUCIONES FINANCIERAS A DAR CUMPLIMIENTO AL CONTENIDO DE LA LEY ESPECIAL DE PROTECCIÓN AL DEUDOR HIPOTECARIO DE VIVIENDA, EN CUANTO A CONCEDER LAS CRÉDITOS HIPOTECARIOS BAJO LAS CONDICIONES DE DICHA LEY, Y SE SIRVA TRAMITAR INMEDIATAMENTE LAS SOLICITUDES DE CRÉDITOS HIPOTECARIOS QUE HAYA RECIBIDO O RECIBA POSTERIORMENTE.	SBIF-GGTE-GNP-01220	28-01-05	BU, BH y EAP.

CUADRO SINÓPTICO DE LAS NORMAS PRUDENCIALES VIGENTES
EMITIDAS POR LA SUPERINTENDENCIA DE BANCOS Y OTRAS INSTITUCIONES FINANCIERAS Y POR
LA EXTINTA JUNTA DE REGULACIÓN FINANCIERA
CIRCULARES

MATERIA	NÚMERO	FECHA	AMBITO DE APLICACIÓN Y/O INSTITUCIONES QUE REGULA
<p>SE FORMULAN LAS INSTRUCCIONES QUE MÁS ADELANTE SE DETALLAN, LAS CUALES SE CONSIDERAN IMPORTANTES PARA LA CULMINACIÓN DE LOS PROCESOS DE INTERVENCIÓN; ENTRE ELLAS PODEMOS MENCIONAR:</p> <ul style="list-style-type: none"> LA GESTIÓN DE INTERVENCIÓN Y EL TRABAJO DEL INTERVENTOR SE DEBE REALIZAR A TIEMPO COMPLETO, CON LA PRESENCIA PERMANENTE DEL INTERVENTOR EN EL LUGAR DE TRABAJO; LAS AUSENCIAS O FALTAS TEMPORALES DEBERÁN SER JUSTIFICADAS POR ESCRITO E INFORMADAS PREVIAMENTE A ESTA SUPERINTENDENCIA A TRAVÉS DE LA GERENCIA DE EMPRESAS RELACIONADAS INTERVENIDAS. TODO INGRESO Y/O EGRESO DE RECURSO HUMANO PARA EL MANEJO DE LA INTERVENCIÓN, DEBERÁ SER PREVIAMENTE JUSTIFICADO POR ESCRITO, ASÍ COMO, CONSULTADO PREVIAMENTE A ESTA SUPERINTENDENCIA A TRAVÉS DE LA GERENCIA DE EMPRESAS RELACIONADAS INTERVENIDAS. LA GERENCIA DE EMPRESAS RELACIONADAS INTERVENIDAS, PARA AQUELLAS INTERVENCIONES CON MÁS DE UN INTERVENTOR, DESIGNARÁ UNO DE ELLOS COMO COORDINADOR DE LAS ACTIVIDADES DE INTERVENCIÓN. 	SBIF-GERI-01123	26-01-05	A LOS INTERVENTORES DE LAS EMPRESAS RELACIONADAS QUE ALLÍ SE SEÑALAN

CUADRO SINÓPTICO DE LAS NORMAS PRUDENCIALES VIGENTES
EMITIDAS POR LA SUPERINTENDENCIA DE BANCOS Y OTRAS INSTITUCIONES FINANCIERAS Y POR
LA EXTINTA JUNTA DE REGULACIÓN FINANCIERA
CIRCULARES

MATERIA	NÚMERO	FECHA	AMBITO DE APLICACIÓN Y/O INSTITUCIONES QUE REGULA
SE INSTRUYE A LAS INSTITUCIONES QUE NO PODRÁN REALIZAR PROCESAMIENTO DE DATOS, TRASLADOS O MIGRACIÓN DE DATOS O CUALQUIER OTRA INFORMACIÓN, FUERA DEL TERRITORIO DE LA REPÚBLICA BOLIVARIANA DE VENEZUELA. EN TAL SENTIDO, SI LAS INSTITUCIONES HUBIEREN ADELANTADO O PLANIFICADO LA EJECUCIÓN DE ALGÚN PROYECTO DE SIMILAR NATURALEZA A LO INDICADO ANTERIORMENTE, DEBERÁN DE MANERA INMEDIATA SUSPENDER EL PROCESO Y RETOMAR LAS OPERACIONES EN EL TERRITORIO DE LA REPÚBLICA BOLIVARIANA DE VENEZUELA.	SBIF-GGCJ-GGTI-01096	26-01-05	BU, BC, BDD, BSP, BI, BH, AF, FMM, EAP, I.M.C.P, CC, FNGR, SGR, FCR, y SCR.
SE INDICA A LAS INSTITUCIONES FINANCIERAS QUE NO PODRÁN INTENTAR DEMANDAS DE EJECUCIÓN DE HIPOTECAS HASTA TANTO EL BANCO NACIONAL DE AHORRO Y PRÉSTAMO (BANAP) EMITA EL CERTIFICADO DE DEUDA CORRESPONDIENTE, TODO ELLO EN ATENCIÓN AL ARTÍCULO 56 DE LA LEY DE PROTECCIÓN AL DEUDOR HIPOTECARIO DE VIVIENDA, EL CUAL ORDENA LA PARALIZACIÓN DE TODOS LOS PROCESOS JUDICIALES EN EJECUCIÓN DE DEMANDA DE LOS DEUDORES HIPOTECARIOS PARA EL MOMENTO DE LA ENTRADA EN VIGENCIA DE LA CITADA LEY.	SBIF-GGCJ-GALE-00717	18-01-05	BU, BH y EAP.
SE NOTIFICA QUE SE ENCUENTRA DISPONIBLE EN LA EXTRANET BANCARIA, OPCIÓN CRÉDITOS INDEXADOS, LA TABLA MODELO ÚNICA, ASÍ COMO EL INSTRUCTIVO PARA EL RECÁLCULO DE LA DEUDA DE LOS CRÉDITOS HIPOTECARIOS OTORGADOS PARA LA ADQUISICIÓN O REMODELACIÓN DE VIVIENDAS, QUE CORRESPONDA AL ÁREA DE ASISTENCIA III, O QUE FUERON OTORGADOS FUERA DEL SISTEMA DE POLÍTICA HABITACIONAL PERO CON BASE AL INGRESO FAMILIAR DEL PRESTATARIO Y QUE PARA LA FECHA DE LA SENTENCIA DEL TRIBUNAL SUPREMO DE JUSTICIA DEL 24 DE ENERO DEL 2002, SE ENCUENTRAN VIGENTES, APLICANDO LA METODOLOGÍA PARA DICHO RECÁLCULO	SBIF-GGCJ-GTE-GGTI-00661	18-01-05	BU, BH, y EAP.

CUADRO SINÓPTICO DE LAS NORMAS PRUDENCIALES VIGENTES
EMITIDAS POR LA SUPERINTENDENCIA DE BANCOS Y OTRAS INSTITUCIONES FINANCIERAS Y POR
LA EXTINTA JUNTA DE REGULACIÓN FINANCIERA
CIRCULARES

MATERIA	NÚMERO	FECHA	AMBITO DE APLICACIÓN Y/O INSTITUCIONES QUE REGULA
EMANADA DEL BANCO NACIONAL DE AHORRO Y PRÉSTAMO (BANAP).			
SE EXHORTA A LAS INSTITUCIONES FINANCIERAS A EXONERAR DEL COBRO DE COMISIONES Y OTROS CARGOS A TODAS LAS CUENTAS CUYA APERTURA HAYA SIDO ORDENADA POR LOS TRIBUNALES DE LA REPÚBLICA Y REINTEGRAR LOS DÉBITOS QUE POR ESTE CONCEPTO SE HUBIESEN REALIZADO, DE CONFORMIDAD CON EL ARTÍCULO 823 DE CÓDIGO DE PROCEDIMIENTO CIVIL, REFERENTE A LOS DEPÓSITOS CONSIGNADOS POR DEUDORES QUE FORMULAN OFERTA REAL DE PAGO A SUS ACREEDORES.	SBIF-GGCJ-GALE-17185	1-12-04	BU, BC, BH y EAP.
SE EXHORTA A LOS BANCOS Y DEMÁS INSTITUCIONES FINANCIERAS A OTORGAR UN TRATO JUSTO E IGUALITARIO A LOS DEUDORES QUE LE FUERON OTORGADOS CRÉDITOS INDEXADOS Y/O PARA LA ADQUISICIÓN DE VEHÍCULOS CON RESERVA DE DOMINIO BAJO LA MODALIDAD DE “CUOTA BALÓN”, PERMITIÉNDOLES QUE SUS SOLICITUDES SEAN EVALUADAS SIN QUE SE ESTABLEZCAN CRITERIOS A PRIORI, A LOS FINES DE DETERMINAR CON FUNDAMENTO EN ESA EVALUACIÓN LA CAPACIDAD DE ASUMIR LAS OBLIGACIONES DE PAGO POR PARTE DE LOS MENCIONADOS DEUDORES.	SBIF-GGCJ-GALE-13794	28-09-04	BU, BC, BDD, BH, BI, EAP, AF e I.M.C.P.
LAS INSTITUCIONES FINANCIERAS: <ul style="list-style-type: none"> • NO PODRÁN OTORGAR TARJETAS DE DÉBITO U OTRA MODALIDAD DE SERVICIOS QUE PERMITA EFECTUAR DÉBITO O RETIROS FUERAS DE LAS OFICINAS, AGENCIAS O SUCURSALES DE LOS ENTES QUE CONFORMAN EL SISTEMA BANCARIO NACIONAL, SIN LA PREVIA SOLICITUD DEL TITULAR O TITULARES DE LA CUENTA DE AHORRO, CORRIENTE U OTRA MODALIDAD DE CUENTA BANCARIA. • NO PODRÁ ESTAR COMPRENDIDA DENTRO DEL MISMO CONTRATO DE APERTURA DE CUENTA DE AHORRO, CORRIENTE U OTRA MODALIDAD DE CUENTA BANCARIA, LA SOLICITUD DE LAS MODALIDADES DE RETIRO A QUE SE CONTRAE LA PRESENTE CIRCULAR. 	SBIF-GGCJ-GALE-13507	21-09-04	BU, BC, BDD, BH, BI, EAP, AF, FMM e I.M.C.P.

CUADRO SINÓPTICO DE LAS NORMAS PRUDENCIALES VIGENTES
EMITIDAS POR LA SUPERINTENDENCIA DE BANCOS Y OTRAS INSTITUCIONES FINANCIERAS Y POR
LA EXTINTA JUNTA DE REGULACIÓN FINANCIERA
CIRCULARES

MATERIA	NÚMERO	FECHA	AMBITO DE APLICACIÓN Y/O INSTITUCIONES QUE REGULA
SE ESTABLECE LA INFORMACIÓN MÍNIMA QUE DEBEN CONTENER LOS CONVENIOS DE CONDICIONES GENERALES Y LOS CONVENIOS DE AFIANZAMIENTOS QUE SUSCRIBAN LAS INSTITUCIONES FINANCIERAS CON LOS ENTES QUE CONFORMAN EL SISTEMA NACIONAL DE GARANTÍAS RECÍPROCAS PARA LA PEQUEÑA Y MEDIANA EMPRESA.	SBIF-GGTE-GNP-12230	25-08-04	BU, BC, BI, EAP, BDD, BSP, BANCOEX, I.M.C.P., SGR y FNGR.
REQUISITOS QUE DEBEN CUMPLIR LOS INTERVENTORES SALIENTES AL MOMENTO DE REALIZAR EL ACTO FORMAL DE ENTREGA A LOS INTERVENTORES ENTRANTES: <ul style="list-style-type: none"> • COMUNICAR Y/O ACORDAR CON LA GERENCIA DE EMPRESAS RELACIONADAS INTERVENIDAS DE LA SUPERINTENDENCIA DE BANCOS Y OTRAS INSTITUCIONES FINANCIERAS, EL DÍA Y LA HORA PARA REALIZAR TAL ACTIVIDAD, A FIN DE DESIGNAR UN FUNCIONARIO DE ESTA GERENCIA QUE PARTICIPE EN DICHO PROCEDIMIENTO CON CARÁCTER DE OBSERVADOR. • LOS INTERVENTORES SALIENTES DEBERÁN PRESENTAR A LA SUPERINTENDENCIA DE BANCOS Y OTRAS INSTITUCIONES FINANCIERAS, RENDICIÓN DE CUENTAS; ASÍ COMO, INFORMES DE ACTUACIÓN (ENTIÉNDASE INFORME DE GESTIÓN) Y CUALQUIER OTRA INFORMACIÓN QUE ÉSTA REQUIERA, CONFORME A LAS INSTRUCCIONES O NORMAS DICTADAS POR ESTE ORGANISMO. • ACTA DE ENTREGA. 	SBIF-GERI-12149	23-08-04	INTERVENTORES DE LA EMPRESA RELACIONADAS A LOS GRUPOS FINANCIEROS QUE ALLÍ SE MENCIONAN.
NOTIFICACIÓN DE LA DECISIÓN DE LA SALA CONSTITUCIONAL DEL TRIBUNAL SUPREMO DE JUSTICIA DONDE ÉSTA RESOLVIÓ EL RECURSO DE COLISIÓN DE NORMAS LEGALES QUE IMPLICABAN EL IMPUESTO DEL (1X1000) EN EL OTORGAMIENTO DE PRÉSTAMOS QUE SE DOCUMENTAN MEDIANTE PAGARÉS O LETRAS DE CAMBIO PARA EL PAGO DE TIMBRE FISCAL.	SBIF-GGRE-GNP-10797	27-07-04	BU, BC, BI, BH, BD, AF, FMM, EAP, BANAP, BANCOEX e I.M.C.P.

CUADRO SINÓPTICO DE LAS NORMAS PRUDENCIALES VIGENTES
EMITIDAS POR LA SUPERINTENDENCIA DE BANCOS Y OTRAS INSTITUCIONES FINANCIERAS Y POR
LA EXTINTA JUNTA DE REGULACIÓN FINANCIERA
CIRCULARES

MATERIA	NÚMERO	FECHA	AMBITO DE APLICACIÓN Y/O INSTITUCIONES QUE REGULA
SE ESTABLECE LA INFORMACIÓN MÍNIMA QUE DEBE CONTENER EL CERTIFICADO DE CUSTODIA A SER SUMINISTRADO A CADA UNO DE LOS CLIENTES (PEQUEÑOS Y MEDIANOS AHORRISTAS E INVERSIONISTAS) POR LAS INSTITUCIONES FINANCIERAS QUE MANTENGAN BAJO CUSTODIA LOS TÍTULOS VALORES QUE ADQUIERAN LOS REFERIDOS CLIENTES. LOS TÍTULOS VALORES OBJETO DE EMISIÓN DEL CITADO CERTIFICADO SON LOS DENOMINADOS: 1) BONOS SOBERANOS 2010, 2011 Y 2018; 2) BONOS QUE FORMARON PARTE DE LAS UNIDADES DE INVERSIÓN; Y, 3) VEBONOS INSCRITOS EN LA BOLSA DE VALORES DE CARACAS.	SBIF-GGTE-GNP-08837	17-06-04	BU, BC, BI, BH, BDD, AF, FMM, EAP, BANCOEX e I.M.P.C.
SE INSTRUYE SUSPENDER EL USO DEL SISTEMA DE REFERENCIAS BANCARIAS, HASTA TANTO SEAN ESTABLECIDOS LOS PROCEDIMIENTOS POR PARTE DEL CONSEJO BANCARIO NACIONAL, PREVIA REVISIÓN DEL ENTE SUPERVISOR, RELATIVOS AL INGRESO Y EXCLUSIÓN EN EL CITADO SISTEMA DE LOS CLIENTES DE LAS INSTITUCIONES FINANCIERAS.	SBIF-GGCJ-GALE-03976	24-03-04	BU, BC, BH, BI, EAP, FMM y AF.
PROHIBICIÓN DE EFECTUAR DESCUENTOS POR CUALQUIER CONCEPTO DE LAS CUENTAS NÓMINAS, SEAN ÉSTAS CORRIENTES O DE AHORRO, QUE POSEAN LOS TRABAJADORES, SIN LA PREVIA AUTORIZACIÓN EXPRESA DEL TITULAR DE LA MISMA. ASIMISMO, SERÁ IGUALMENTE APLICABLE ESTA INSTRUCCIÓN PARA AQUELLAS CUENTAS A TRAVÉS DE LAS CUALES SEAN CANCELADAS LAS PENSIONES Y JUBILACIONES.	SBIF-GGCJ-GALE-03975	24-03-04	BU, BC, BH, BDD, FMM, EAP e I.M.C.P.
SUSPENSIÓN DEL USO DE TODA PRÁCTICA QUE IMPIDA LA APERTURA DE CUENTAS NÓMINA, SEAN DE AHORRO O CORRIENTES, CON FUNDAMENTO EN LA PRESENTACIÓN DE POSICIONES DEUDORAS NEGATIVAS EN EL SISTEMA DE INFORMACIÓN CENTRAL DE RIESGO (SICRI).	SBIF-GGCJ-GALE-03585	17-03-04	BU, BC, BDD, BH, BI EAP, AF, FMM e I.M.C.P.
LAS INSTITUCIONES FINANCIERAS DEBEN PROCURAR UN TRATO PREFERENCIAL A LOS ANCIANOS Y PERSONAS DE LA TERCERA EDAD,	SBIF-GGTE-GALE-03393	15-03-04	BU, BC, BH, BI, EAP, FMM, AF, BANAP, e

CUADRO SINÓPTICO DE LAS NORMAS PRUDENCIALES VIGENTES
EMITIDAS POR LA SUPERINTENDENCIA DE BANCOS Y OTRAS INSTITUCIONES FINANCIERAS Y POR
LA EXTINTA JUNTA DE REGULACIÓN FINANCIERA
CIRCULARES

MATERIA	NÚMERO	FECHA	AMBITO DE APLICACIÓN Y/O INSTITUCIONES QUE REGULA
PERSONAS CON DISCAPACIDAD O NECESIDADES ESPECIALES (MUJERES EN ESTADO DE EMBARAZO) QUE SE ENCUENTREN REALIZANDO ALGUNA OPERACIÓN EN LAS CITADAS INSTITUCIONES.			I.M.C.P.
DIFFERIMIENTO DE LA APLICACIÓN DE LA CIRCULAR N° SBIF-UNIF-GSIF-10350, DE FECHA 16 DE SEPTIEMBRE DE 2003, RELACIONADA CON LOS LINEAMIENTOS QUE DEBEN SEGUIR LOS AUDITORES EXTERNOS PARA EL “INFORME SEMESTRAL SOBRE PREVENCIÓN Y CONTROL DE LEGITIMACIÓN DE CAPITALS”.	SBIF-GGT-GNP-16296	19-12-03	BU, BDD, BI, BH, AF, FMM, CC, EAP, BANCOEX, BANAP e I.M.C.P.
MODIFICACIONES RELATIVAS A LA TRANSMISIÓN ELECTRÓNICA DE LOS ARCHIVOS DEL SISTEMA DE INFORMACIÓN CENTRAL DE RIESGO (SICRI).	SBIF-GTI-GTNP-DNP-13540	5-11-03	BU, BC, BH y EAP.
NOTIFICACIÓN A LAS INSTITUCIONES FINANCIERAS DE LA POSICIÓN DE LA ALCALDÍA DEL MUNICIPIO METROPOLITANO DE CARACAS, SOBRE EL PROCEDIMIENTO EFECTUADO POR ALGUNAS INSTITUCIONES FINANCIERAS, EN LOS DESCUENTOS O COMPENSACIONES APLICADOS A LOS INGRESOS PÚBLICOS A FAVOR DEL FISCO METROPOLITANO, PROVENIENTES DE LAS RETENCIONES DE IMPUESTO PREVISTO EN EL ARTÍCULO 19 DE LA ORDENANZA DE TIMBRE FISCAL DEL DISTRITO METROPOLITANO DE CARACAS.	SBIF-GTNP-DNP-13384	31-10-03	BU, BC, BI, BH, AF, FMM, EAP, BANAP, I.M.C.P. y BANCOEX.
ASPECTOS A SER CONSIDERADOS POR LOS AUDITORES EXTERNOS EN LA EVALUACIÓN DEL ÁREA DE PREVENCIÓN Y CONTROL DE LEGITIMACIÓN DE CAPITALS DE LOS SUJETOS OBLIGADOS, Y POSTERIOR ELABORACIÓN DEL INFORME ESPECIAL EN LA MENCIONADA MATERIA.	SBIF-UNIF-GSIF-10350	16-09-03	BU, BC, BI, BH, AF, FMM, EAP, CC, e I.M.C.P.
EXHORTO A LAS INSTITUCIONES FINANCIERAS PARA QUE EXONEREN DEL PAGO DE CARGOS A LAS CUENTAS BANCARIAS ABIERTAS POR LOS TRIBUNALES DE LA REPÚBLICA EN LAS CUALES SE EFECTÚAN DEPÓSITOS RELACIONADOS A CONSIGNACIONES.	SBIF-CJ-AE-07513	16-07-03	BU, BC, BH, BDD, y EAP.
LAS INSTITUCIONES FINANCIERAS DEBEN NOTIFICAR A SUS USUARIOS, A TRAVÉS DE LOS CANALES DE COMUNICACIÓN QUE PERMITAN SU	SBIF-CJ-AE-05953	9-06-03	BU y BC.

CUADRO SINÓPTICO DE LAS NORMAS PRUDENCIALES VIGENTES
EMITIDAS POR LA SUPERINTENDENCIA DE BANCOS Y OTRAS INSTITUCIONES FINANCIERAS Y POR
LA EXTINTA JUNTA DE REGULACIÓN FINANCIERA
CIRCULARES

MATERIA	NÚMERO	FECHA	AMBITO DE APLICACIÓN Y/O INSTITUCIONES QUE REGULA
CONOCIMIENTO OPORTUNO, EFICAZ Y GENERAL, SOBRE LA NULIDAD DE LOS CONTRATOS DE FINANCIAMIENTO DE VENTA DE VEHÍCULOS, SUSCRITOS POR DICHAS INSTITUCIONES, DECRETADAS POR EL INSTITUTO PARA LA DEFENSA Y EDUCACIÓN DEL CONSUMIDOR Y EL USUARIO (INDECU), ASÍ COMO, DEL ESTADO DE LOS RECURSOS INTERPUESTOS EN SU CONTRA Y LA VALIDEZ ACTUAL DEL PRECITADO ACTO ADMINISTRATIVO.			
LAS INSTITUCIONES FINANCIERAS DEBEN ABSTENERSE DE ABRIR CUENTAS O RECIBIR DEPÓSITOS DE LAS CAJAS DE AHORRO Y FONDOS DE AHORRO, SI NO CONSTA POR ESCRITO SU REGISTRO ANTE LA SUPERINTENDENCIA DE CAJAS DE AHORRO.	SBIF-CJ-AE-04129	22-04-03	BU, BC, BH, BI, EAP, AF, FMM.
NORMAS QUE DEBEN SER IMPLEMENTADAS POR LAS INSTITUCIONES FINANCIERAS Y DEMÁS EMPRESAS BAJO LA SUPERVISIÓN DE ESTA SUPERINTENDENCIA, PARA CONOCER Y DETECTAR LAS TÉCNICAS Y MECANISMOS UTILIZADOS PARA LA FINANCIACIÓN DEL TERRORISMO Y CONTRIBUIR A QUE DICHAS INSTITUCIONES NO OCULTEN NI MUEVAN INCONSCIENTEMENTE FONDOS PROVENIENTES DEL TERRORISMO O QUE PUEDAN SER UTILIZADAS PARA FINANCIAR A GRUPOS TERRORISTAS O A QUIENES LOS APOYAN.	SBIF-UNIF-DIF-03759	09-04-03	BU, BC, BI, CC, AF, FMM y EAP.
LINEAMIENTOS QUE COMPLEMENTAN EL TRATAMIENTO CONTABLE QUE DEBEN SEGUIR LAS INSTITUCIONES FINANCIERAS AUTORIZADAS POR LA COMISIÓN DE ADMINISTRACIÓN DE DIVISAS (CADIVI), PARA REALIZAR ACTIVIDADES RELATIVAS A LA ADMINISTRACIÓN DEL RÉGIMEN CAMBIARIO.	SBIF-GTNP-DNP-2752	13-03-03	BU, BC y EAP.
DEFINICIÓN DEL CONCEPTO DEL CLIENTE USUAL Y CLIENTE OCASIONAL, PARA LAS INSTITUCIONES FINANCIERAS SUJETAS AL CONTROL DE ESTE ORGANISMO EN MATERIA DE PREVENCIÓN Y CONTROL DE LEGITIMACIÓN DE CAPITALES.	SBIF-UNIF-DPC-2276	27-02-03	BC, BU, BH, BI, EAP, FMM e I.M.C.P..

CUADRO SINÓPTICO DE LAS NORMAS PRUDENCIALES VIGENTES
EMITIDAS POR LA SUPERINTENDENCIA DE BANCOS Y OTRAS INSTITUCIONES FINANCIERAS Y POR
LA EXTINTA JUNTA DE REGULACIÓN FINANCIERA
CIRCULARES

MATERIA	NÚMERO	FECHA	AMBITO DE APLICACIÓN Y/O INSTITUCIONES QUE REGULA
SUSPENSIÓN DE MANERA INMEDIATA DE LA PRESTACIÓN DE SERVICIOS DE CAMBIO DE DIVISAS VINCULADOS A LA ENCOMIENDA ELECTRÓNICA DE FONDOS, QUE SE PRESTEN EN LUGARES DISTINTOS A SUS OFICINAS, SUCURSALES O AGENCIAS.	SBIF-CJ-DPA-1582	13-02-03	BU, BC, EAP y CC.
SE INDICA EL TEXTO DE LA NOTA QUE DEBERÁ HACERSE LLEGAR POR VÍA ELECTRÓNICA A LOS TARJETAHABIENTES QUE INCUMPLIERON LA NORMATIVA CAMBIARIA VIGENTE DURANTE LOS AÑOS 1994-1996.	SBIF-GTNP-DNP-1240	6-02-03	BU, BC y EAP.
LAS INSTITUCIONES FINANCIERAS DEBERÁN ATENDER LOS REQUERIMIENTOS DE RETIRO DE EFECTIVO REALIZADO POR SUS CLIENTES Y USUARIOS, CON OCASIÓN A LOS DEPÓSITOS QUE ÉSTOS MANTENGAN EN SU BANCO O INSTITUCIÓN FINANCIERA, SIN NINGÚN TIPO DE LIMITACIONES Y RESTRICCIÓN, SALVO AQUELLAS QUE SE ENCUENTREN ORDENADAS POR ALGUNA AUTORIDAD JUDICIAL.	SBIF-CJ-AE-11142	13-12-02	BU, BC, BH, BI, EAP, FMM, AF, BANAP, e I.M.C.P.
LOS LINEAMIENTOS ESTABLECIDOS SOBRE EL TRATAMIENTO CONTABLE QUE DEBEN SEGUIR LAS INSTITUCIONES FINANCIERAS QUE PARTICIPEN EN EL PROCESO DE CANJE DE BONOS DE DEUDA PÚBLICA NACIONAL, TAMBIÉN LES SON APLICABLES A LAS INVERSIONES EN TÍTULOS VALORES MANTENIDAS EN LOS FIDEICOMISOS.	SBIF-GTNP-DNP-9990	18-11-02	BU, BC, BI, BH, AF, FMM, EAP, BANAP e I.M.C.P.
LINEAMIENTOS QUE COMPLEMENTAN EL TRATAMIENTO CONTABLE QUE DEBEN SEGUIR LAS INSTITUCIONES FINANCIERAS QUE PARTICIPEN EN EL PROCESO DE CANJE DE LOS BONOS DE DEUDA PÚBLICA NACIONAL.	SBIF-GTNP-DNP-9987	15-11-02	BU, BC, BI, BH, AF, FMM, EAP, BANAP e I.M.C.P.
LINEAMIENTOS QUE DEBEN CONSIDERAR LOS INTERVENTORES DE EMPRESAS RELACIONADAS A LOS GRUPOS FINANCIEROS EN RÉGIMEN ESPECIAL, EN EL INFORME CONCLUYENTE SOBRE EL DESTINO DE CADA UNA DE LAS EMPRESAS RELACIONADAS EN INTERVENCIÓN.	SBIF-CJ-DAF-4983	25-06-02	TODOS LOS INTERVENTORES DE EMPRESAS RELACIONADAS A LOS GRUPOS FINANCIEROS EN

CUADRO SINÓPTICO DE LAS NORMAS PRUDENCIALES VIGENTES
EMITIDAS POR LA SUPERINTENDENCIA DE BANCOS Y OTRAS INSTITUCIONES FINANCIERAS Y POR
LA EXTINTA JUNTA DE REGULACIÓN FINANCIERA
CIRCULARES

MATERIA	NÚMERO	FECHA	AMBITO DE APLICACIÓN Y/O INSTITUCIONES QUE REGULA
			RÉGIMEN ESPECIAL.
LAS INSTITUCIONES FINANCIERAS NO PUEDEN REQUERIR RECAUDOS DISTINTOS O ADICIONALES A LOS ESTABLECIDOS EN LA LEY DE TIERRAS Y DESARROLLO AGRARIO Y EN LA LEY DE CRÉDITO PARA EL SECTOR AGRÍCOLA, A LOS PEQUEÑOS Y MEDIANOS PRODUCTORES AMPARADOS BAJO LAS PRECITADAS LEYES, QUE ACUDAN AL SISTEMA BANCARIO NACIONAL A SOLICITAR CRÉDITOS PARA EL DESARROLLO DE SU ACTIVIDAD.	SBIF-CJ-AE-2243	21-03-02	BU y BC.
MODIFICACIÓN DE LOS DATOS RELACIONADOS CON LA ACTIVIDAD ECONÓMICA MANEJADA ACTUALMENTE EN EL SICRI.	SBIF-GTI-4040	06-06-01	BU, BC, BI, BH, AF, SC y EAP.
REMISIÓN DE LAS CUENTAS DE ORDEN UTILIZADAS PARA EL REGISTRO DE CRÉDITOS DEL FONDO MUTUAL HABITACIONAL, A LOS FINES DE QUE LAS INSTITUCIONES FINANCIERAS ENVÍEN LA INFORMACIÓN RELATIVA AL (S.I.C.R.I).	SBIF-GTI-GTNP-1354	22-02-01	BU, BC, BI, BH, AF, FMM y EAP.
SE INFORMA A LAS INSTITUCIONES FINANCIERAS LA NUEVA ESTRUCTURA DE DIEZ (10) DÍGITOS PARA EL ENVÍO DE LA INFORMACIÓN FINANCIERA EN: <ul style="list-style-type: none"> BALANCE DE PUBLICACIÓN FORMA “A”. ESTADO DE RESULTADOS DE PUBLICACIÓN FORMA “B”. BALANCE GENERAL FORMA “E”. ESTADO DE RESULTADO FORMA “F”. 	SBIF-GTNP-DNP-0994	9-02-01	BU, BC, BH, BI, FMM, AF y EAP.

CUADRO SINÓPTICO DE LAS NORMAS PRUDENCIALES VIGENTES
EMITIDAS POR LA SUPERINTENDENCIA DE BANCOS Y OTRAS INSTITUCIONES FINANCIERAS Y POR
LA EXTINTA JUNTA DE REGULACIÓN FINANCIERA
CIRCULARES

MATERIA	NÚMERO	FECHA	AMBITO DE APLICACIÓN Y/O INSTITUCIONES QUE REGULA
LINEAMIENTOS GENERALES A CONSIDERAR POR LOS BANCOS UNIVERSALES, BANCOS COMERCIALES Y BANCOS DE INVERSIÓN AL OTORGAR CRÉDITOS A TRAVÉS DE LOS PROGRAMAS DE FINANCIAMIENTO DE FONCREI.	SBIF-GTNP-DNP-0932	8-02-01	BU, BC y BI.
REQUISITOS MÍNIMOS QUE DEBEN EXISTIR EN LA SECCIÓN DE ANTECEDENTES FINANCIEROS DEL DEUDOR EN EL EXPEDIENTE DE CRÉDITO.	SBIF-CJ-2364	17-04-2000	BU, BC, BI, BH, AF y EAP.
SE INSTRUYE A LOS FONDOS DEL MERCADO MONETARIO ABRIR UNA CUENTA ÚNICA Y EXCLUSIVAMENTE PARA LA COMPENSACIÓN DE LOS CHEQUES RECIBIDOS DE SUS INVERSIONISTAS.	SBIF-CJ-1925	17-03-00	FMM.
SE INFORMAN LAS DIRECTRICES PARA AYUDAR A LAS ENTIDADES FINANCIERAS A DETECTAR PATRONES DE CONDUCTA SOSPECHOSAS POR PARTE DE SUS CLIENTES EN LA UTILIZACIÓN DE CAJEROS AUTOMÁTICOS.	SBIF-UNIF-0376	21-01-00	BU, BC, BI, BH, AF, FMM, EAP y CC.
RECOMENDACIONES PARA SUBSANAR LA PRESTACIÓN DEL SERVICIO DE CAJEROS AUTOMÁTICOS.	SBIF-GTI-10.924	7-12-99	BU, BC, FMM y EAP.
ESTUDIO TÉCNICO DE FACTIBILIDAD QUE DEBERÁN PRESENTAR LAS INSTITUCIONES FINANCIERAS A LOS FINES DE FUNDAMENTAR LA APERTURA DE OFICINAS, SUCURSALES Y AGENCIAS.	SBIF-CJ-10412	17-11-99	BU, BC, BH, BI, AF, FMM, SC, EAP y CC.
PUBLICACIÓN DE LOS INDICADORES FINANCIEROS QUE DEBERÁN SER PRESENTADOS TRIMESTRALMENTE EN FORMA IMPRESA ANEXO AL BALANCE DE PUBLICACIÓN.	SBIF-GNR-DEST-8554	22-09-99	BU, BC, EAP, BI, BI y AF
REMISIÓN DE COPIA DEL OFICIO N° 9700-172 DE FECHA 03/08/1999 EMANADO DEL CUERPO TÉCNICO DE POLICÍA JUDICIAL, EN EL CUAL SE IMPARTE INSTRUCCIONES A LAS INSTITUCIONES FINANCIERAS REFERENTES AL ÁREA DE SEGURIDAD BANCARIA.	SBIF-GUNIF-DIF-6935	12-08-99	BU, BC, BI, BH, AF, FMM, EAP y CC.
PARTICIPACIÓN DEL NUEVO CÓDIGO ASIGNADO POR EL S.W.I.F.T., A LA MONEDA DENOMINADA EURO A UTILIZARSE EN EL SISTEMA DE LEGITIMACIÓN DE CAPITALS	SBIF-GIT-1584	24-02-99	BU, BC, BH, BI, SGR, AF, FMM, EAP y CC.

CUADRO SINÓPTICO DE LAS NORMAS PRUDENCIALES VIGENTES
EMITIDAS POR LA SUPERINTENDENCIA DE BANCOS Y OTRAS INSTITUCIONES FINANCIERAS Y POR
LA EXTINTA JUNTA DE REGULACIÓN FINANCIERA
CIRCULARES

MATERIA	NÚMERO	FECHA	AMBITO DE APLICACIÓN Y/O INSTITUCIONES QUE REGULA
SE INFORMA A LAS INSTITUCIONES FINANCIERAS QUE EFECTÚEN OPERACIONES DE REPORTO A QUE CUMPLAN CON LAS NORMAS DE VALUACIÓN SEÑALADA EN EL MANUAL DE CONTABILIDAD PARA BANCOS, OTRAS INSTITUCIONES FINANCIERAS Y ENTIDADES DE AHORRO Y PRÉSTAMO.	SBIF-GNR-DNP-9175	23-12-98	SISTEMA BANCARIO.
SE NOTIFICA QUE EN LA GACETA OFICIAL DE LA REPÚBLICA DE VENEZUELA N° 36.510 DE FECHA 5 DE AGOSTO DE 1998 SE ENCUENTRA LA RESOLUCIÓN N° 006-0598 DEL 13 DE MAYO DE 1998 DONDE SE PUBLICAN LAS NORMAS PARA LA AUTORIZACIÓN Y FUNCIONAMIENTO APLICABLES A LOS OPERADORES CAMBIARIOS FRONTERIZOS.	SBIF-GCLC-7082	8-10-98	BU, BC y EAP.
SE INFORMA LA CREACIÓN DE LA FIGURA DE LOS OPERADORES CAMBIARIOS FRONTERIZOS, SEGUN RESOLUCIÓN N° 98-03-01 DE FECHA 9 DE MARZO DE 1998, EMITIDA POR EL DIRECTORIO DEL BANCO CENTRAL DE VENEZUELA.	SBIF-GCLC-6335	11-09-98	BU, BC y EAP.
SE INSTRUYE A LAS INSTITUCIONES FINANCIERAS A EXTREMAR LAS MEDIDAS DE CONTROL Y FISCALIZACIÓN EN EL ENVÍO DE LA INFORMACIÓN A TRAVÉS DE MEDIOS MAGNETICOS O POR TRANSMISIÓN ELECTRÓNICA.	SBIF-GT-DEST-5934	31-08-98	BU, BC, BH, BI, FMM, AF, SC y EAP.
SE NOTIFICA A LAS INSTITUCIONES FINANCIERAS MANTENER LA CONFIDENCIALIDAD DE LA INFORMACIÓN FINANCIERA SOBRE LAS OPERACIONES DE LOS CLIENTES.	SBIF-GCLC-5142	9-08-98	BU, BC, BH, BI, SC, AF, FMM, EAP y CC.
MANUAL DEL SISTEMA DE INFORMACIÓN CENTRAL DE RIESGO (SICRI).	SBIF-GOI-4973	23-07-98	BU, BC, BH, BI, AF, EAP y SC.
PROHIBICIÓN A LAS INSTITUCIONES FINANCIERAS DE NO SUMINISTRAR AL PÚBLICO EN FORMA PRELIMINAR, LA INFORMACIÓN CONTENIDA EN LOS ESTADOS FINANCIEROS FORMAS: "A", "B", "E" Y "F", ASÍ COMO LOS DATOS Y ESTADÍSTICAS QUE SE DERIVEN DE LOS MISMOS.	SBIF-GT-DEST-4745	10-07-98	BU, BC, BI, BH, AF, SC, FMM y EAP.

CUADRO SINÓPTICO DE LAS NORMAS PRUDENCIALES VIGENTES
EMITIDAS POR LA SUPERINTENDENCIA DE BANCOS Y OTRAS INSTITUCIONES FINANCIERAS Y POR
LA EXTINTA JUNTA DE REGULACIÓN FINANCIERA
CIRCULARES

MATERIA	NÚMERO	FECHA	AMBITO DE APLICACIÓN Y/O INSTITUCIONES QUE REGULA
SE PROHIBE CUALQUIER TIPO DE OPERACIÓN O ACTIVIDAD QUE IMPLIQUE LA CAPTACIÓN DIRECTA O INDIRECTA DE RECURSOS DEL PÚBLICO DENTRO DEL TERRITORIO NACIONAL, POR CUENTA Y NOMBRE DE LOS BANCOS E INTITUCIONES FINANCIERAS CONSTITUÍDAS Y DOMICILIADAS EN EL EXTERIOR, NO AUTORIZADAS PARA OPERAR DENTRO DEL TERRITORIO NACIONAL.	SBIF-CJ-4690	8-07-98	BU, BC, GH, BI, FMM, AF, SC, EAP y OR.
FORMA DE REGISTRO CONTABLE DE LAS GANANCIAS OBTENIDAS POR LA PARTICIPACIÓN PATRIMONIAL EN EMPRESAS FILIALES O AFILIADAS.	SBIF-GT-DET-3828	08-06-98	BU, BC, BI, GH, AF, SC, FMM y EAP.
SE INFORMA A LAS OFICINAS DE REPRESENTACIÓN QUE DEBEN SUMINISTRAR TRIMESTRALMENTE, DENTRO DE LOS PRIMEROS QUINCE (15) DÍAS HÁBILES SIGUIENTES A LA FINALIZACIÓN DEL RESPECTIVO TRIMESTRE, UNA CERTIFICACIÓN POR MEDIO DE LA CUAL SE DEJE CONSTANCIA QUE NI LA OFICINA DE REPRESENTACIÓN NI LA CASA MATRIZ HAN REALIZADO EN VENEZUELA OPERACIÓN ALGUNA QUE CONSTITUYA DIRECTA O INDIRECTAMENTE CAPTACIÓN DE RECURSOS U OTRAS OPERACIONES PASIVAS.	SBIF-GT-DIE-3664	1-06-98	OR e INSTITUCIONES FINANCIERAS NO DOMICILIADAS EN EL PAÍS.
SE INSTRUYE A LAS INSTITUCIONES FINANCIERAS, QUE INTRODUZCAN NUEVOS INSTRUMENTOS O PRODUCTOS EN EL MERCADO BANCARIO, LA REMISIÓN DE LOS DOCUMENTOS QUE SE DETALLAN EN LA CIRCULAR.	SBIF-GT-DET-2302	2-04-98	BU, BC, BH, BI, AF, FMM, SC y EAP.
PARÁMETROS QUE ESTE ORGANISMO APLICARÁ EN EL DESARROLLO DE SUS TAREAS DE INSPECCIÓN, REGULACIÓN, SUPERVISIÓN, VIGILANCIA, ASÍ COMO SOBRE LAS PAUTAS Y PRÁCTICAS DESTINADAS A IDENTIFICAR, MEDIR CONTROLAR Y DAR SEGUIMIENTO A LOS CRÉDITOS.AL CONSUMO.	SBIF-GT-DET-0592	27-01-98	SISTEMA BANCARIO.
SE INFORMA A LAS INSTITUCIONES FINANCIERAS Y DEMÁS EMPRESAS REGIDAS POR LA LEY GENERAL DE BANCOS Y OTRAS INSTITUCIONES FINANCIERAS Y LA LEY DEL SISTEMA NACIONAL DE AHORRO Y PRÉSTAMO, QUE CON LA IMPLEMENTACIÓN DEL SISTEMA DE INFORMACIÓN CENTRAL DE RIESGO (S.I.C.R.I.) DEBERÁN CUMPLIR CON LOS REQUISITOS QUE SE DESCRIBEN EN EL MANUAL DE VALIDACIÓN DE	SBIF-GOI-GACS-CJ-GT-0246	14-01-98	BU, BC, BH, BI, AF, SC y EAP.

CUADRO SINÓPTICO DE LAS NORMAS PRUDENCIALES VIGENTES
EMITIDAS POR LA SUPERINTENDENCIA DE BANCOS Y OTRAS INSTITUCIONES FINANCIERAS Y POR
LA EXTINTA JUNTA DE REGULACIÓN FINANCIERA
CIRCULARES

MATERIA	NÚMERO	FECHA	AMBITO DE APLICACIÓN Y/O INSTITUCIONES QUE REGULA
FORMA Y DE FONDO PARA RELACIONAR LOS CRÉDITOS.			
SE LE PARTICIPA A LAS INSTITUCIONES FINANCIERAS QUE A PARTIR DEL 15 DE NOVIEMBRE DE 1997, ESTARÁN EN EL PROCESO DEL SISTEMA DE INFORMACIÓN CENTRAL DE RIESGO (S.I.C.R.I.).	SBIF-GOI-7187	31-10-97	BU y BC.
SE SOLICITA A LAS ENTIDADES DE AHORRO Y PRÉSTAMO EL ENVÍO DE LOS RECAUDOS PARA LA CELEBRACIÓN DE LAS ASAMBLEAS DE ACCIONISTAS.	SBIF-GT-DET-5112	8-08-97	EAP.
SE INFORMA QUE TODAS AQUELLAS PROMOCIONES CUYAS TRANSACCIONES SE PUEDAN REALIZAR CON LOS DIFERENTES TIPOS DE SERVICIOS BANCARIOS Y QUE IMPLIQUEN PROPAGANDA O PUBLICIDAD DE SEGUROS, DEBERÁN ESTAR PREVIAMENTE AUTORIZADOS POR LA SUPERINTENDENCIA DE SEGUROS.	SBIF-GT-DET-1749	31-03-97	BU, BC, BH, BI, FMM, AF y EAP.
SE RATIFICA LA OBLIGACIÓN A LAS INSTITUCIONES FINANCIERAS CONSTITUIDAS O DOMICILIADAS EN EL PAÍS QUE CELEBREN OPERACIONES CON CENTROS OFF-SHORE QUE DEBEN REMITIR A ESTE ORGANISMO LA DOCUMENTACIÓN SEÑALADA EN LA CIRCULAR.	SBIF-GT-DET-0769	20-02-97	BU, BC, BH, BI, AF y SC.
SE INFORMA QUE TODAS AQUELLAS PROMOCIONES CUYAS TRANSACCIONES SE PUEDAN REALIZAR CON TARJETAS DE CRÉDITO QUE IMPLIQUEN PROPAGANDA O PUBLICIDAD DE SEGUROS, DEBERÁN ESTAR PREVIAMENTE AUTORIZADAS POR LA SUPERINTENDENCIA DE SEGUROS.	SBIF-SFB-0011	2-01-97	BU, BC, BH, BI, FAL, AF y EAP.
SE REITERA QUE LAS ACTIVIDADES DE INTERMEDIACIÓN FINANCIERA ESTÁN RESERVADAS A AQUELLOS BANCOS Y DEMÁS INSTITUCIONES FINANCIERAS QUE PREVIAMENTE HAYAN OBTENIDO AUTORIZACIÓN DE ESTE ORGANISMO.	SBIF-CJ-4804	12-11-96	BU, BH, BI, FAL, AF, SC, EAP, OR.
SE NOTIFICA A LAS INSTITUCIONES FINANCIERAS QUE DEBEN IDENTIFICAR Y EXPLICAR CADA UNO DE LOS AJUSTES, RECLASIFICACIONES Y ELIMINACIONES DE PARTIDAS RECÍPROCAS O DE TRANSACCIONES INTRAGRUPOS, EN LA INFORMACIÓN COMPLEMENTARIA A LOS ESTADOS FINANCIEROS.	SBIF-SBA-3126	8-08-96	A TODO EL SISTEMA.
SE RECUERDA QUE TODO CAMBIO EN LA DENOMINACIÓN COMERCIAL DE LOS BANCOS Y DEMÁS INSTITUCIONES FINANCIERAS, DEBERÁ SER	SBIF-CJ-2442	17-06-96	BC, BI, AF, FAL, INSTITUTOS DE

CUADRO SINÓPTICO DE LAS NORMAS PRUDENCIALES VIGENTES
EMITIDAS POR LA SUPERINTENDENCIA DE BANCOS Y OTRAS INSTITUCIONES FINANCIERAS Y POR
LA EXTINTA JUNTA DE REGULACIÓN FINANCIERA
CIRCULARES

MATERIA	NÚMERO	FECHA	AMBITO DE APLICACIÓN Y/O INSTITUCIONES QUE REGULA
PREVIAMENTE AUTORIZADO POR ESTE ORGANISMO.			CRÉDITO DE ESTADO, BH, CC y EAP.
SE INFORMA A LAS INSTITUCIONES FINANCIERAS QUE EL PLAZO ESTIPULADO PARA LA REMISIÓN DE LOS RECAUDOS CORRESPONDIENTES A LAS ASAMBLEAS GENERALES DE ACCIONISTAS ES DE QUINCE (15) DÍAS HÁBILES.	HSB-100-518	8-02-88	BC, BH y SC.
TRATAMIENTO CONTABLE APLICADO A LAS ACCIONES RECIBIDAS COMO DIVIDENDOS.	HBS-011-02-4836	25-07-85	SISTEMA BANCARIO.
SE RECUERDA A LAS INSTITUCIONES FINANCIERAS EL ESTRICTO CUMPLIMIENTO DE LA CIRCULAR N° HSB-200-5355 DE FECHA 13 DE SEPTIEMBRE DE 1984 RELATIVA AL INFORME DE LOS COMISARIOS SOBRE EL RESULTADO DE CADA EJERCICIO SEMESTRAL.	HBS-203-680	4-02-85	BC.
INFORME A SER PRESENTADO POR EL (LOS) COMISARIO (S) DE LAS INSTITUCIONES FINANCIERAS.	HSB-200-5355	13-09-84	ENTES SUJETOS A LA SUPERVISIÓN DE LA SUDEBAN.
REMISIÓN DE COPIA DE LA COMUNICACIÓN DEL MINISTERIO DE JUSTICIA DONDE RATIFICA EL APARTE 6.6 DEL ARTÍCULO 6 DEL INSTRUCTIVO NORMAS DE SEGURIDAD BANCARIA, REFERENTE A SISTEMAS DE SEGURIDAD SOBRE ROBOS Y HURTOS.	HBS-101-3892	3-07-84	BC.
PRESENTAR ANTE LA DIVISIÓN DE SEGURIDAD BANCARIA DEL CUERPO TÉCNICO DE POLICÍA JUDICIAL (CTPJ) UNA RELACIÓN DEL PERSONAL QUE LABORA EN CADA INSTITUCIÓN.	HBS-E-301-3082	3-07-84	SISTEMA BANCARIO.
RECOMENDACIONES A CUMPLIR POR EL ÁREA DE AUDITORÍA INTERNA SOBRE LA CARTERA DE CRÉDITOS POR LO MENOS UNA (1) VEZ AL AÑO Y MANTENER A DISPOSICIÓN DE SUDEBAN LOS PAPELES DE TRABAJO RESPECTIVOS.	HSB-200-1155	24-02-84	SISTEMA BANCARIO.
REFORZAR LA SEGURIDAD DEL CHEQUE COMO MEDIO DE PAGO A TRAVÉS DE LA CLÁUSULA “NO ENDOSABLE” O “NO A LA ORDEN”.	HBS-010-422	24-01-84	SISTEMA BANCARIO.
SE INSTRUYE A LAS SOCIEDADES FINANCIERAS A DAR ESTRICTO	HSB-104-3778	27-07-83	SF.

CUADRO SINÓPTICO DE LAS NORMAS PRUDENCIALES VIGENTES
EMITIDAS POR LA SUPERINTENDENCIA DE BANCOS Y OTRAS INSTITUCIONES FINANCIERAS Y POR
LA EXTINTA JUNTA DE REGULACIÓN FINANCIERA
CIRCULARES

MATERIA	NÚMERO	FECHA	AMBITO DE APLICACIÓN Y/O INSTITUCIONES QUE REGULA
CUMPLIMIENTO SOBRE LAS COLOCACIONES DE SUS PROPIOS FONDOS A TRAVÉS DE ACEPTACIONES COMERCIALES EN MESA DE DINERO.			
CONSIDERAR LOS ACUERDOS BILATERALES PREVIOS COMO REQUISITOS PARA OTORGAR CRÉDITOS PARA ADQUISICIÓN DE EMBARCACIONES QUE NO PUEDAN OPERAR EN ÁREAS DE NUESTRA ZONA ECONÓMICA.	HSB-100-2507	4-06-81	SISTEMA BANCARIO.
SE INSTRUYE QUE EN CADA REFORMA ESTRUCTURAL QUE SE REALICEN EN LAS INSTITUCIONES FINANCIERAS SE PARTICIPE AL CUERPO TÉCNICO DE POLICÍA JUDICIAL (CTPJ), A LOS FINES QUE HAGAN LAS OBSERVACIONES QUE EL CASO AMERITE.	HBS-100-6668	3-12-80	SISTEMA BANCARIO.
PROHIBICIÓN DE ENTRADA AL INTERIOR DE LAS OFICINAS DE LOS INSTITUTOS BANCARIOS A LOS CIUDADANOS QUE ESTÉN PORTANDO CASCOS DE MOTORIZADOS Y LENTES OSCUROS.	HBS-100-3822	18-07-80	SISTEMA BANCARIO.
CUMPLIMIENTO DE LA CIRCULAR N° 971 DEL 01/07/1980 EMANADA DEL CUERPO TÉCNICO DE POLICÍA JUDICIAL RELATIVA A LAS CARACTERÍSTICAS QUE DEBAN REUNIR LAS BÓVEDAS Y CAJAS DE SEGURIDAD.	HSB-100-3821	18-07-80	SISTEMA BANCARIO.
PREVISIONES DE SEGURIDAD BANCARIA.	HSB-100-197	14-01-80	SISTEMA BANCARIO.
NORMAS MÍNIMAS DE SEGURIDAD.	HSB-100-196	14-01-80	SISTEMA BANCARIO.
LOS DESFALCOS, ATRACOS O INTENTOS DE LOS MISMOS DEBERÁN SER NOTIFICADOS A SUDEBAN.	HSB-100-2784	30-05-79	SISTEMA BANCARIO.
CERTIFICADOS DE SEGURIDAD.	HSB-300-588	1-02-78	SISTEMA BANCARIO
SE SOLICITA A LAS ALMACENADORAS REMITIR LOS ESTADOS FINANCIEROS MENSUALES DENTRO DE LOS QUINCE (15) DÍAS SIGUIENTES AL TÉRMINO DE CADA MES.	HSB-105-2653	25-05-77	ALMACENADORAS.
INSTRUCCIONES REFERENTE A LAS DIMENSIONES DE LOS FORMATOS PARA LAS OBLIGACIONES EMITIDAS, A LOS FINES DE FACILITAR EL SELLADO DE LAS MISMAS.	HSB-100-408	23-01-77	SF.

CUADRO SINÓPTICO DE LAS NORMAS PRUDENCIALES VIGENTES
EMITIDAS POR LA SUPERINTENDENCIA DE BANCOS Y OTRAS INSTITUCIONES FINANCIERAS Y POR
LA EXTINTA JUNTA DE REGULACIÓN FINANCIERA
CIRCULARES

MATERIA	NÚMERO	FECHA	AMBITO DE APLICACIÓN Y/O INSTITUCIONES QUE REGULA
RECAUDOS A REMITIR CON MOTIVO DE LAS ASAMBLEAS DE ACCIONISTAS.	HBS-1158	27-03-74	SISTEMA BANCARIO

LEYENDA:

AF	: ARRENDADORA FINANCIERA
BANCOEX	: BANCO DE COMERCIO EXTERIOR
BANDES	: BANCO DE DESARROLLO ECONÓMICO Y SOCIAL DE VENEZUELA
BANAP	: BANCO NACIONAL DE AHORRO Y PRÉSTAMO
BC	: BANCO COMERCIAL
BCV	: BANCO CENTRAL DE VENEZUELA
BDD	: BANCO DE DESARROLLO
BH	: BANCO HIPOTECARIO
BI	: BANCO DE INVERSIÓN
BSP	: BANCO DE SEGUNDO PISO
BU	: BANCO UNIVERSAL
CC	: CASA DE CAMBIO
CP	: CONTADOR PÚBLICO
EAP	: ENTIDADES DE AHORRO Y PRÉSTAMO
EETC	: EMPRESA EMISORA DE TARJETAS DE CRÉDITO
FONCREI	: FONDO DE CRÉDITO INDUSTRIAL
FONDAFA	: FONDO DE DESARROLLO AGROPECUARIO, PESQUERO, FORESTAL Y AFINES
FMM	: FONDO DE MERCADO MONETARIO
FNCR	: FONDO NACIONAL DE CAPITAL DE RIESGO
FNGR	: FONDO NACIONAL DE GARANTÍAS RECÍPROCAS
FOGADE	: FONDO DE GARANTÍA DE DEPÓSITOS Y PROTECCIÓN BANCARIA
I.M.C.P	: INSTITUTO MUNICIPAL DE CRÉDITO POPULAR
OCF	: OPERADORES CAMBIARIOS FRONTERIZOS
ORBE	: OFICINA DE REPRESENTACIÓN DE BANCOS EXTRANJEROS
OTC	: OPERADORA DE TARJETA DE CRÉDITO
PA	: PERITO AVALUADORE
SCR	: SOCIEDADES DE CAPITAL DE RIESGO
SGR	: SOCIEDAD DE GARANTÍAS RECÍPROCAS
SNGR	: SISTEMA NACIONAL DE GARANTÍAS RECÍPROCAS
SUDEBAN	: SUPERINTENDENCIA DE BANCOS Y OTRAS INSTITUCIONES FINANCIERAS

INSTITUCIONES FINANCIERAS

- **TRANSFORMACIÓN**
- **FUSIÓN**
- **CAMBIO DE OBJETO SOCIAL**
- **CAMBIO DE DENOMINACIÓN**
- **AUTORIZACIONES DE FUNCIONAMIENTO**

BANCOS UNIVERSALES

	OBSERVACIONES
Banco Provincial, S.A. Banco Universal	<ul style="list-style-type: none"> La transformación a banco universal fue autorizada mediante Resolución N° 098-96 del 26 de noviembre de 1996, publicada en la Gaceta Oficial de la República de Venezuela N° 36.094 del 26 de noviembre de 1996. (Fusión con Provincial Banco de Inversión, Arrendadora Provincial Sociedad de Arrendamiento Financiero, Fondo Provincial de Activos Líquidos y Fondo de Activos Líquidos Finalven). La fusión por absorción con el Banco de Occidente, C.A. fue autorizada mediante Resolución N° 004-0399 del 8 de marzo de 1999, publicada en la Gaceta Oficial de la República de Venezuela N° 36.701 del 14 de mayo de 1999. La fusión por absorción con el Banco Popular y de Los Andes, C.A. fue autorizada a través de Resolución N° 004-1198 del 30 de noviembre de 1998, publicada en la Gaceta Oficial de la República de Venezuela N° 36.607 del 21 de diciembre 1998. La fusión por absorción con el Banco de Lara, C.A., Banco Universal (1) se autorizó a través de Resolución N° 340.00 del 30 de noviembre de 2000, publicada en la Gaceta Oficial de la República Bolivariana de Venezuela N° 37.093 del 06 de diciembre de 2000. La fusión por absorción con la empresa Inversiones BAN-PRO, C.A. se autorizó a través de Resolución N° 080.02 del 26 de junio de 2002, publicada en la Gaceta Oficial de la República Bolivariana de Venezuela N° 37.473 del 27 de junio de 2002.
Banco Mercantil, C.A., Banco Universal	<ul style="list-style-type: none"> La transformación a banco universal fue autorizada mediante Resolución N° 121.96 del 31 de diciembre de 1996, publicada en la Gaceta Oficial de la República de Venezuela N° 36.121 del 8 de enero de 1997. (Fusión con Banco de Inversión Mercantil, Banco Hipotecario Mercantil, Arrendadora Mercantil y Fondo Mercantil). La fusión por absorción con Interbank, C.A., Banco Universal (2) se autorizó a través de Resolución N° 342.00 del 4 de diciembre de 2000, publicada en la Gaceta Oficial de la República Bolivariana de Venezuela N° 37.094 del 7 de diciembre de 2000.
Citibank, N.A., Banco Universal (Sucursal Venezuela)	<ul style="list-style-type: none"> La transformación a banco universal fue autorizada mediante Resolución N° 014-97 del 24 de enero 1997, publicada en la Gaceta Oficial de la República de Venezuela N° 36.137 del 30 de enero de 1997.
Banco Exterior, C.A., Banco Universal	<ul style="list-style-type: none"> La transformación a banco universal fue autorizada mediante Resolución N° 094-97 del 3 de abril de 1997, publicada en la Gaceta Oficial de la República de Venezuela N° 36.181 del 9 de abril de 1997. (Fusión con Arrendadora Exterior Sociedad de Arrendamiento Financiero y Fondo Exterior).
Banco Caroní, C.A., Banco Universal	<ul style="list-style-type: none"> La transformación a banco universal fue autorizada mediante Resolución N° 233-97 del 19 de junio de 1997, publicada en la Gaceta Oficial de la República de Venezuela N° 36.234 del 25 de junio de 1997.
Banesco Banco Universal, C.A.	<ul style="list-style-type: none"> La transformación a banco universal fue autorizada mediante Resolución N° 390-97 del 22 de agosto 1997, publicada en la Gaceta Oficial de la República de Venezuela N° 36.283 del 3 de septiembre de 1997. (Fusión con Banesco Arrendamiento Financiero y Banesco Fondo de Activos Líquidos). La fusión por absorción con Unibanca Banco Universal, C.A. (3), Banco Hipotecario Unido, S.A., Fondo Unión, C.A., Banco de Inversión Unión, C.A. y C.A. Arrendadora Unión Sociedad de Arrendamiento Financiero se autorizó a través de Resolución N° 078.02 del 26 de junio de 2002, publicada en la Gaceta Oficial de la República Bolivariana de Venezuela N° 37.473 del 27 de junio de 2002.
Banco del Caribe, C.A., Banco Universal	<ul style="list-style-type: none"> La transformación a banco universal fue autorizada mediante Resolución N° 073-98 del 6 de abril de 1998, publicada en la Gaceta Oficial de la República de Venezuela N° 36.431 del 13 de abril de 1998. (Fusión con Banco de Inversión del Caribe y Fondo de Activos Líquidos del Caribe).

- (1) Este Banco previamente se fusionó por absorción con el Fondo Lara de Activos Líquidos FILARA, C.A. Dicho proceso fue autorizado mediante Resolución N° 138-00 del 3 de enero de 2000, publicada en la Gaceta Oficial de la República Bolivariana de Venezuela N° 36.929 de fecha 10 de enero de 2000.
- (2) Este Banco previamente:
 - Se transformó a banco universal a través de la fusión por absorción con Arrendadora Internacional, C.A. y Fondo Internacional, C.A. Dicho proceso fue autorizado mediante Resolución N° 237-97 del 29 de abril de 1997, publicada en la Gaceta Oficial de la República de Venezuela N° 36.201 del 8 de mayo de 1997.
 - Se fusionó por absorción con Venezolana, Entidad de Ahorro y Préstamo, C.A. Dicho proceso fue autorizado mediante Resolución N° 237.00 del 24 de agosto de 2000, publicada en la Gaceta Oficial de la República Bolivariana de Venezuela N° 37.024 del 29 de agosto de 2000.
- (3) Este Banco fue el ente resultante de la fusión por absorción de Caja Familia, Entidad de Ahorro y Préstamo, C.A. (esta Entidad previamente: a) Se fusionó por absorción con El Porvenir, Entidad de Ahorro y Préstamo, C.A., Bancarios, Entidad de Ahorro y Préstamo, C.A., Maracay, Entidad de Ahorro y Préstamo, C.A., Caja Popular Falcón-Zulia, Entidad de Ahorro y Préstamo, C.A. y La Industrial, Entidad de Ahorro y Préstamo, C.A. Dicho proceso fue autorizado mediante Resolución N° 001-0398 del 18 de marzo de 1998, publicada en la Gaceta Oficial de la República de Venezuela N° 36.468 de 4 de junio de 1998; b) se fusionó por absorción con La Primera, Entidad de Ahorro y Préstamo, C.A. Dicho proceso fue autorizado mediante Resolución N° 135-00 del 3 de abril de 2000, publicada en la Gaceta Oficial de la República Bolivariana de Venezuela N° 36.927 de fecha 6 de abril de 2000), por parte del Banco Unión, C.A. y transformación a banco universal, la cual fue autorizada mediante Resolución N° 025.01 del 5 de febrero de 2001, publicada en la Gaceta Oficial de la República Bolivariana de Venezuela N° 37.135 del 6 de febrero de 2001.

BANCOS UNIVERSALES

	OBSERVACIONES
Corp Banca, C.A., Banco Universal	<ul style="list-style-type: none"> La transformación a banco universal fue autorizada mediante Resolución N° 261.99 del 6 de septiembre de 1999, publicada en la Gaceta Oficial de la República de Venezuela N° 36.784 del 10 de septiembre de 1999. (Fusión por absorción de Corp Banco de Inversión, Corp Banco Hipotecario, Corp Arrendadora Financiera, Sociedad Anónima de Arrendamiento Financiero, Corp Fondo de Activos Líquidos y Banco del Orinoco, Banco Universal) (4).
Fondo Común, C.A., Banco Universal	<ul style="list-style-type: none"> La fusión por incorporación entre el Banco República, C.A., Banco Universal (5) y Fondo Común, Entidad de Ahorro y Préstamo, S.A. (6) y transformación a banco universal, fue autorizada a través de Resolución N° 357.00 del 21 de diciembre de 2000, publicada en la Gaceta Oficial de la República Bolivariana de Venezuela N° 37.107 de fecha 27 de diciembre de 2000.
Banco Occidental de Descuento, Banco Universal, C.A.	<ul style="list-style-type: none"> La fusión por absorción del Banco Occidental de Descuento, S.A.C.A., Fondo de Activos Líquidos Banco Occidental de Descuento, C.A. y Banco Monagas, C.A. por parte de Norvalbank, C.A. Banco Universal (7) fue autorizada mediante Resolución N° 216.02 del 13 de noviembre de 2002, publicada en la Gaceta Oficial de la República Bolivariana de Venezuela N° 37.569 del 13 de noviembre de 2002.
C.A. Central Banco Universal	<ul style="list-style-type: none"> La transformación de sociedad civil a compañía anónima fue autorizada mediante Resolución N° 005-0598 del 13 de mayo de 1998, publicada en la Gaceta Oficial de la República de Venezuela N° 36.521 del 20 de agosto de 1998. La fusión por absorción de Central, Entidad de Ahorro y Préstamo, C.A. (8) por parte del Banco Hipotecario Venezolano, C.A. y transformación a banco universal fue autorizada mediante Resolución N° 212.01 del 11 de octubre de 2001, publicada en la Gaceta Oficial de la República Bolivariana de Venezuela N° 37.306 del 18 de octubre de 2001. La fusión por absorción de Prosperar, Entidad de Ahorro y Préstamo, C.A. (9) por parte de C.A. Central Banco Universal fue autorizada mediante Resolución N° 079.02 del 26 de junio de 2002, publicada en la Gaceta Oficial de la República Bolivariana de Venezuela N° 37.473 del 27 de junio de 2002.
Banco Sofitasa Banco Universal, C.A.	<ul style="list-style-type: none"> La fusión por absorción del Fondo Sofitasa, C.A. y la Arrendadora Sofitasa, C.A. por parte del Banco Sofitasa, C.A. y transformación a banco universal fue autorizada mediante Resolución N° 217.01 del 16 de octubre de 2001, publicada en la Gaceta Oficial de la República Bolivariana de Venezuela N° 37.306 del 18 de octubre de 2001.

- (4) Este Banco previamente se transformó a banco universal. Dicho proceso fue autorizado mediante Resolución N° 108-97 del 8 de abril de 1997, publicada en la Gaceta Oficial de la República de Venezuela N° 36.181 del 9 de abril de 1997 (Fusión con Orinoco Banco de Inversión, Arrendadora del Orinoco, Arrendamiento Financiero, Banco Hipotecario del Orinoco y Fondo de Inversión del Orinoco).
- (5) Este Banco previamente se transformó a banco universal. Dicho proceso fue autorizado mediante Resolución N° 039-98 del 27 de febrero de 1998, publicada en la Gaceta Oficial de la República de Venezuela N° 36.408 del 6 de marzo de 1998.
- (6) Esta Entidad previamente:
- Se transformó de sociedad civil a sociedad anónima. Dicho proceso fue autorizado mediante Resolución N° 002-0897 del 20 de agosto de 1997, publicada en la Gaceta Oficial de la República de Venezuela N° 36.290 del 12 de septiembre de 1997.
 - Se fusionó por absorción con La Vivienda, Entidad de Ahorro y Préstamo, C.A. Dicho proceso fue autorizado mediante Resolución N° 013-00 del 19 de enero de 2000, publicada en la Gaceta Oficial de la República Bolivariana de Venezuela N° 36.875 de fecha 21 de enero de 2000.
 - Se fusionó por absorción con Del Centro, Entidad de Ahorro y Préstamo, C.A. Dicho proceso fue autorizado mediante Resolución N° 195-00 del 27 de junio de 2000, publicada en la Gaceta Oficial de la República Bolivariana de Venezuela N° 36.983 de fecha 29 de junio de 2000.
- (7) Este Banco previamente se fusionó por absorción con Valencia, Entidad de Ahorro y Préstamo, C.A. (esta Entidad previamente se transformó de sociedad civil a sociedad anónima. Dicho proceso fue autorizado mediante Resolución N° 004-0397 del 6 de marzo de 1997, publicada en la Gaceta Oficial de la República de Venezuela N° 36.193 del 25 de abril de 1997) por parte del Banco Noroco, C.A. y se transformó a banco universal. Dicho proceso fue autorizado a través de Resolución N° 005.01 del 9 de enero de 2001, publicada en la Gaceta Oficial de la República Bolivariana de Venezuela N° 37.117 del 11 de enero de 2001.
- (8) Esta Entidad previamente se transformó de sociedad civil a sociedad anónima. Dicho proceso fue autorizado mediante Resolución N° 005-0598 del 13 de mayo de 1998, publicada en la Gaceta Oficial de la República de Venezuela N° 36.521 del 20 de agosto de 1998.
- (9) La transformación de sociedad civil a compañía anónima fue autorizada mediante Resolución N° 007-0298 del 10 de febrero de 1998, publicada en la Gaceta Oficial de la República de Venezuela N° 36.460 del 25 de mayo de 1998.

BANCOS UNIVERSALES

	OBSERVACIONES
Del Sur, Banco Universal, C.A.	<ul style="list-style-type: none"> La fusión por absorción de Mérida, Entidad de Ahorro y Préstamo, C.A. (10) y Del Sur, Entidad de Ahorro y Préstamo, C.A. (11) por parte de Del Sur Banco de Inversión, C.A. (12) y transformación a banco universal fue autorizada mediante Resolución N° 218.01 del 18 de octubre de 2001, publicada en la Gaceta Oficial de la República Bolivariana de Venezuela N° 37.311 del 26 de octubre de 2001.
Venezolano de Crédito, S.A., Banco Universal	<ul style="list-style-type: none"> La fusión por absorción de Soficrédito Banco de Inversión, C.A. y Sogecrédito, C.A. de Arrendamiento Financiero por parte del Banco Venezolano de Crédito, S.A.C.A. y transformación a banco universal fue autorizada mediante Resolución N° 271.01 del 26 de diciembre de 2001, publicada en la Gaceta Oficial de la República Bolivariana de Venezuela N° 37.354 del 28 de diciembre de 2001.
Banco de Venezuela, S.A., Banco Universal	<ul style="list-style-type: none"> La transformación a banco universal fue autorizada mediante Resolución N° 394-97 del 28 de agosto de 1997, publicada en la Gaceta Oficial de la República de Venezuela N° 36.284 del 4 de septiembre de 1997. La fusión por absorción del Banco Caracas, C.A., Banco Universal (13) por parte del Banco de Venezuela, S.A.C.A., Banco Universal fue autorizada mediante Resolución N° 036.02 del 11 de abril de 2002, publicada en la Gaceta Oficial de la República Bolivariana de Venezuela N° 37.423 del 15 de abril de 2002.
Banco Canarias de Venezuela, Banco Universal, C.A.	<ul style="list-style-type: none"> La fusión por absorción del Banco Canarias de Venezuela, C.A. por parte de La Margarita, Entidad de Ahorro y Préstamo, C.A. (14) y la transformación del ente resultante en banco universal fue autorizada mediante Resolución N° 215.02 del 13 de noviembre de 2002, publicada en la Gaceta Oficial de la República Bolivariana de Venezuela N° 37.569 del 13 de noviembre de 2002.
Provivienda, C.A. Banco Universal, (BanPro)	<ul style="list-style-type: none"> La fusión por absorción de ProVivienda, Entidad de Ahorro y Préstamo, C.A. (15) por parte de la Arrendadora Industrial Venezolana, Compañía Anónima de Arrendamiento Financiero, Arrendaven Arrendamiento Financiero y la transformación del ente resultante en banco universal fue autorizada mediante Resolución N° 337.03 del 9 de diciembre de 2003, publicada en la Gaceta Oficial de la República Bolivariana de Venezuela N° 37.839 del 13 de diciembre de 2003. Dicha fusión surte plenos efectos a partir del 19 de diciembre de 2003. El cambio de denominación de ProVivienda, Banco Universal C.A. a Provivienda, C.A. Banco Universal, (BanPro), fue autorizado mediante oficio N° SBIF-GGCJ-GALE-00946 del 27 de enero de 2004.

- (10) La transformación de sociedad civil a compañía anónima fue autorizada mediante Resolución N° 041-01 del 19 de febrero de 2001, publicada en la Gaceta Oficial de la República Bolivariana de Venezuela N° 37.145 del 21 de febrero de 2001.
- (11) Esta Entidad previamente:
- Se transformó de sociedad civil a sociedad anónima. Dicho proceso fue autorizado mediante Resolución N° 001-1097 del 9 de octubre de 1997, publicada en la Gaceta Oficial de la República de Venezuela N° 36.314 del 16 de octubre de 1997.
 - Se fusionó por absorción con Oriente, Entidad de Ahorro y Préstamo, C.A. (Entidad que previamente se transformó de sociedad civil a compañía anónima. Dicho proceso fue autorizado mediante Resolución N° 005-0897 del 20 de agosto de 1997, publicada en la Gaceta Oficial de la República de Venezuela N° 36.290 del 12 de septiembre de 1997). Dicho proceso fue autorizado mediante Resolución N° 196-00 del 27 de junio de 2000, publicada en la Gaceta Oficial de la República Bolivariana de Venezuela N° 36.983 de fecha 29 de junio de 2000.
- (12) Este Banco de Inversión cambió de denominación de Exterior Banco de Inversión, C.A. a Del Sur Banco de Inversión, C.A. Dicho cambio de denominación fue autorizado mediante oficio N° SBIF-CJ-DAF-2299 del 28 de marzo de 2001.
- (13) Este Banco previamente:
- Se fusionó por absorción con el Banco de Inversión Caracas, Banco de Inversión Bancaracas, Arrendadora Bancaracas y Fondo de Activos Líquidos Bancaracas para transformarse a banco universal. Dicho proceso fue autorizado mediante Resolución N° 342-98 del 22 de diciembre de 1998, publicada en la Gaceta Oficial de la República de Venezuela N° 36.612 del 30 de diciembre de 1998.
 - Se fusionó por absorción con el Banco Fivenez, S.A.C.A., Banco Universal (este Banco previamente se transformó a banco universal y, posteriormente, se fusionó por absorción con Fivenez Arrendadora Financiera, S.A., Inversora Fivenez, S.A. y Fivenez Banco Hipotecario, S.A. Dichos procesos fueron autorizados mediante Resoluciones Nos. 117.96 del 20 de diciembre de 1996 y 055-0797 del 10 de julio de 1997, publicadas en las Gacetas Oficiales de la República de Venezuela Nos. 36.121 del 8 de enero de 1997 y 36.290 del 12 de septiembre de 1997, respectivamente). Dicho proceso fue autorizado mediante Resolución N° 001-0699 del 17 de junio de 1999, publicada en la Gaceta Oficial de la República de Venezuela N° 36.731 del 28 de junio de 1999.
- (14) Esta Entidad previamente se transformó de sociedad civil a compañía anónima. Dicho proceso fue autorizado mediante Resolución N° 197.00 del 27 de junio de 2000, publicada en la Gaceta Oficial de la República Bolivariana de Venezuela N° 36.985 de fecha 3 de julio de 2000.
- (15) La transformación de sociedad civil a compañía anónima fue autorizada mediante Resolución N° 001-0198 del 15 de enero de 1998, publicada en la Gaceta Oficial de la República de Venezuela N° 36.397 del 17 de febrero de 1998.

BANCOS UNIVERSALES

	OBSERVACIONES
Banfoandes Banco Universal, Compañía Anónima (BANFOANDES C.A.)	<ul style="list-style-type: none"> La transformación a banco universal y el cambio de su denominación social de Banco de Fomento Regional Los Andes, C.A. (BANFOANDES) a Banfoandes Banco Universal, Compañía Anónima (BANFOANDES C.A.) fue autorizada mediante Resolución N° 420.04 del 2 de septiembre de 2004, publicada en la Gaceta Oficial de la República de Venezuela N° 38.018 del 8 de septiembre de 2004.
Banco Nacional de Crédito, C.A., Banco Universal	<ul style="list-style-type: none"> El funcionamiento del Banco Tequendama, S.A. (Sucursal Venezuela) fue revocado mediante Resolución N° 036.03 del 12 de febrero de 2003, publicada en la Gaceta Oficial de la República Bolivariana de Venezuela N° 37.633 del 17 de febrero de 2003. El funcionamiento del Banco Tequendama, C.A. fue autorizado mediante Resolución N° 037.03 del 12 de febrero de 2003, publicada en la Gaceta Oficial de la República Bolivariana de Venezuela N° 37.633 del 17 de febrero de 2003. El cambio de denominación del Banco Tequendama, C.A. a Banco Nacional de Crédito, C.A. fue autorizado mediante oficio N° SBIF-CJ-DAF-03259 del 27 de marzo de 2003. La transformación a banco universal y el cambio de denominación del Banco Nacional de Crédito, C.A. a Banco Nacional de Crédito, C.A. Banco Universal fue autorizado mediante Resolución N° 503.04 del 3 de noviembre de 2004, publicada en la Gaceta Oficial de la República Bolivariana de Venezuela N° 38.059 del 5 de noviembre de 2004.

BANCOS COMERCIALES

	OBSERVACIONES
Bancoro, C.A.	<ul style="list-style-type: none"> El cambio de denominación del Banco de Coro, C.A. a Bancoro, C.A. fue autorizado por esta Superintendencia según oficio N° SBIF-GGCJ-GALE-16972 del 26 de noviembre de 2004.
Inverunión, Banco Comercial, C.A.	<ul style="list-style-type: none"> La fusión de Italcambio, C.A., Italfin Banco de Inversión, C.A. y Fondo de Activos Líquidos Italcambio, C.A. para dar origen a este banco comercial, fue autorizada mediante Resolución N° 023-1096 del 10 de octubre de 1996, publicada en la Gaceta Oficial de la República de Venezuela N° 36.086 del 14 de noviembre de 1996. El cambio de denominación de Eurobanco Banco Comercial, C.A. a InverUnión, Banco Comercial, C.A. fue autorizado por esta Superintendencia según oficio N° SBIF-CJ-DAF-08926 del 14 de agosto de 2003.

- Nota 1: El cierre de la sucursal del Banco Do Brasil, S.A. y el funcionamiento de su Oficina de Representación fue autorizado mediante Resolución N° 275.01 del 31 de diciembre de 2001, publicado en la Gaceta Oficial de la República Bolivariana de Venezuela N° 37.360 del 9 de enero de 2002.
- Nota 2: El establecimiento de la oficina de representación del Bank of América, N.A. en Caracas fue autorizado mediante Resolución N° 006.02 del 21 de enero de 2002, publicada en la Gaceta Oficial de la República Bolivariana de Venezuela N° 37.372 del 25 de enero de 2002. El funcionamiento de la sucursal de este Banco en Venezuela fue autorizado mediante Resolución N° 149-98 del 4 de agosto de 1998, publicada en la Gaceta Oficial de la República de Venezuela N° 36.521 del 20 de agosto de 1998 y revocado mediante Resolución N° 002R-1201 del 18 de diciembre de 2001, publicada en la Gaceta Oficial de la República Bolivariana de Venezuela N° 37.372 de 25 de enero de 2002.
- Nota 3: La autorización de funcionamiento de la Sucursal en Venezuela del ING Bank fue revocado mediante Resolución N° 008.02 del 23 de enero de 2002, publicada en la Gaceta Oficial de la República Bolivariana de Venezuela N° 37.376 del 31 de enero de 2002.
- Nota 4: El funcionamiento de la subsidiaria en Venezuela de The Chase Manhattan Bank Venezuela, C.A. fue autorizado mediante Resolución N° 088.97 del 29 de abril de 1998, publicada en la Gaceta Oficial de la República de Venezuela N° 36.448 del 7 de mayo de 1998. El cambio de denominación de Chase Manhattan Bank Venezuela, C.A. a J.P. Morgan Bank Venezuela, C.A., fue autorizado mediante oficio N° SBIF-CJ-DAF-4134 del 8 de junio de 2001. La revocatoria de la autorización de funcionamiento de J.P. Morgan Bank Venezuela, C.A. fue autorizada mediante Resolución N° 057.03 de fecha 10 de marzo de 2003, publicada en la Gaceta Oficial de la República Bolivariana de Venezuela N° 37.648 del 12 de marzo de 2003.
- Nota 5: El funcionamiento del Banco de Crédito de Colombia, S.A. (Sucursal Venezuela) fue autorizado mediante Resolución N° 334-98 del 14 de diciembre de 1998, publicada en la Gaceta Oficial de la República de Venezuela N° 36.606 del 18 de diciembre de 1998.
- Nota 6: La autorización de funcionamiento de la Sucursal en Venezuela del Banco Standard Chartered, fue revocada mediante Resolución N° 314.04 del 16 de junio de 2004, publicada en la Gaceta Oficial de la República Bolivariana de Venezuela N° 37.966 del 25 de junio de 2004, lo cual fue notificado a la citada Sucursal a través de oficio N° SBIF-GGCJ-GALE-10037 del 14 de junio del año en curso. (El funcionamiento de la Sucursal del Banco Exterior y de Los Andes, S.A. "EXTEBANDES" fue autorizado mediante Resolución N° 623 del 6 de octubre de 1981, publicada en la Gaceta Oficial de la República de Venezuela N° 32.328 del 7 de octubre de 1981, a través de Resolución N° 1726 del 14 de marzo de 1988, publicada en la Gaceta Oficial de la República de Venezuela N° 33.929 del 18 de marzo de 1988, fue modificada la referida Resolución N° 623. Asimismo, el cambio de denominación de la Sucursal del Banco Exterior y de Los Andes, S.A. "EXTEBANDES" a Banco Standard Chartered (Sucursal Venezuela) fue autorizado por esta Superintendencia según oficio N° SBIF-CJ-DPA-2393 del 6 de abril de 1998).

BANCOS COMERCIALES

	OBSERVACIONES
Helm Bank de Venezuela, S.A. Banco Comercial Regional	<ul style="list-style-type: none"> El funcionamiento del Helm Bank de Venezuela, S.A. Banco Comercial Regional fue autorizado mediante Resolución N° 079.03 del 27 de marzo de 2003, publicada en la Gaceta Oficial de la República Bolivariana de Venezuela N° 37.660 del 28 de marzo de 2003. La autorización de funcionamiento del Banco de Crédito de Colombia, S.A. (Sucursal Venezuela) fue revocada mediante Resolución N° 080.03 del 27 de marzo de 2003, publicada en la Gaceta Oficial de la República Bolivariana de Venezuela N° 37.660 del 28 de marzo de 2003.
Bannorte (Banorte) Banco Comercial, C.A.	<ul style="list-style-type: none"> El cambio de objeto social de Aveauto Arrendadora Financiera, C.A. a banco comercial fue aprobado mediante Resolución N° 001-1298 del 17 de diciembre de 1998, publicada en la Gaceta Oficial de la República de Venezuela N° 5.286 Extraordinario del 30 de diciembre de 1998. El cambio de denominación de Nuevo Mundo Banco Comercial, C.A. a Bannorte (Banorte) Banco Comercial, C.A. fue autorizado por esta Superintendencia según oficio N° SBIF-GGCJ-GALE-15688 del 3 de noviembre de 2004.
Banco Andino Venezolano, C.A.	<ul style="list-style-type: none"> El cambio de denominación a Banco del Pueblo, C.A. se dejó sin efecto, de conformidad con lo aprobado en Asamblea General Extraordinaria de Accionistas de este Banco efectuada el 21 de octubre de 1999.
TotalBank, C.A., Banco Comercial	<ul style="list-style-type: none"> El cambio de objeto social de Santiago de León Banco de Inversión, C.A. fue autorizado mediante Resolución N° 012-1298 del 28 de diciembre de 1998, publicada en la Gaceta Oficial de la República de Venezuela N° 36.613 del 4 de enero de 1999. Se aprobó el cambio de denominación de Santiago de León, Banco Comercial, C.A. a Banco Comercial Invercorp, C.A. mediante oficio N° SBIF-SBA-DLAF-6462 del 28 de julio de 1999. El cambio de denominación del Banco Comercial Invercorp, C.A. a TotalBank, C.A., Banco Comercial, fue autorizado mediante oficio N° SBIF-CJ-DAF -0986 del 9 de febrero de 2001.
Banco Confederado, S.A.	<ul style="list-style-type: none"> El cambio de objeto social de banco universal a banco comercial regional fue autorizado mediante Resolución N° 224.01 del 26 de octubre de 2001, publicada en la Gaceta Oficial de la República Bolivariana de Venezuela N° 37.314 del 21 de octubre de 2001 (1).
ABN AMRO Bank, N.V., Banco Comercial	<ul style="list-style-type: none"> El cambio de objeto social de banco universal a banco comercial fue autorizado mediante Resolución N° 274.01 del 31 de diciembre de 2001, publicada en la Gaceta Oficial de la República Bolivariana de Venezuela N° 37.360 del 9 de enero de 2002 (2).
Banco Galicia de Venezuela, C.A., Banco Comercial	<ul style="list-style-type: none"> El cambio de denominación de Sofimeca Banco de Inversión, C.A. a Banco Galicia de Venezuela, C.A. Banco de Inversión fue autorizado mediante oficio N° SBIF-CJ-DAF-3188 del 5 de mayo de 2000. El cambio de objeto social de banco de inversión a banco comercial fue autorizado mediante Resolución N° 017.02 del 14 de febrero de 2002, publicada en la Gaceta Oficial de la República Bolivariana de Venezuela N° 37.388 del 20 de febrero de 2002.
bolívar Banco, C.A.	<ul style="list-style-type: none"> La transformación a banco universal fue autorizada mediante Resolución N° 309.99 del 18 de noviembre de 1999, publicada en la Gaceta Oficial de la República de Venezuela N° 36.846 de fecha 8 de diciembre de 1999. (Fusión por absorción con Fondo Financiero Bolívar y Ávila Sociedad de Capitalización). El cambio de objeto social a banco comercial fue autorizado mediante Resolución N° 086.02 del 28 de junio de 2002, publicada en la Gaceta Oficial de la República Bolivariana de Venezuela N° 37.490 de fecha 23 de julio de 2002.
BanValor, Banco Comercial, C.A.	<ul style="list-style-type: none"> El cambio de denominación de Central Hipotecaria Banco de Inversión, S.A. a BanValor, Banco de Inversión, C.A., fue autorizado mediante oficio N° SBIF-CJ-DAF-4702 del 14 de junio de 2000. El cambio de objeto social a banco comercial fue autorizado mediante Resolución N° 369.03 del 19 de diciembre de 2003, publicada en la Gaceta Oficial de la República Bolivariana de Venezuela N° 37.849 de fecha 2 de enero de 2004.

(1) Este Banco previamente se transformó a banco universal. Dicho proceso fue autorizado mediante Resolución N° 204.99 del 23 de junio de 1999, publicada en la Gaceta Oficial de la República de Venezuela N° 36.929 de fecha 36.732 del 29 de junio de 1999.

(2) Este Banco previamente se transformó a banco universal. Dicho proceso fue autorizado mediante Resolución N° 155.98 del 11 de agosto de 1998, publicada en la Gaceta Oficial de la República de Venezuela N° 36.521 del 20 de agosto de 1998.

Nota 1: El cambio de objeto social de FIVCA Arrendadora Financiera Industrial de Venezuela, C.A. a Banco del Pueblo Soberano, C.A., Banco Comercial, fue autorizado mediante Resolución N° 002-1099 del 13 de octubre de 1999, publicada en la Gaceta Oficial de la República de Venezuela N° 36.812 del 21 de octubre de 1999.

Nota 2: El cambio de objeto social de Latino Sociedad de Arrendamiento Financiero, C.A. a Banco de Desarrollo de la Mujer, C.A. (Banmujer, C.A.), Banco Comercial fue autorizado mediante Resolución N° 188.01 del 14 de septiembre de 2001, publicada en Gaceta Oficial de la República Bolivariana de Venezuela N° 37.287 del 20 de septiembre de 2001.

BANCOS DE INVERSIÓN

	OBSERVACIONES
Cavendes Banco de Inversión, C.A.	▪ Este Banco fue intervenido mediante Resolución N° 001-1001 del 19 de octubre de 2001, publicada en la Gaceta Oficial de la República Bolivariana de Venezuela N° 37.310 del 25 de octubre de 2001.
Baninvest Banco de Inversión, C.A.	▪ El cambio de denominación de Orson Kravitz Banco de Inversión, C.A. a Baninvest Banco de Inversión, C.A., fue autorizado mediante oficio N° SBIF-SBA-DLAF-3788 del 6 de mayo de 1999.
Financorp, Banco de Inversión, C.A.	▪ El cambio de objeto social de Financorp Banco de Inversión, C.A. a banco comercial fue autorizado mediante Resolución N° 343.00 del 7 de diciembre de 2000, publicada en la Gaceta Oficial de la República Bolivariana de Venezuela N° 37.101 del 18 de diciembre de 2000, Sin embargo, aun no ha sido registrado y, en consecuencia, no se ha hecho efectivo.

BANCOS DE DESARROLLO

	OBSERVACIONES
▪	
▪ Banco de la Gente Emprendedora (BanGente), C.A.	<ul style="list-style-type: none"> ▪ El cambio de objeto social de la Arrendadora Financiera del Caribe, C.A. a banco comercial fue autorizado mediante Resolución N° 002-1198 del 4 de noviembre de 1998, publicada en la Gaceta Oficial de la República de Venezuela N° 36.596 del 4 de diciembre de 1998. ▪ El cambio de objeto social a banco de desarrollo fue autorizado mediante Resolución N° 197.02 del 24 de octubre de 2002, publicada en la Gaceta Oficial de la República Bolivariana de Venezuela N° 37.557 de fecha 28 de octubre de 2002.

BANCOS HIPOTECARIOS

	OBSERVACIONES
Banco Hipotecario Activo, C.A.	▪ El cambio de denominación de Banesco Banco Hipotecario, C.A. a Banco Hipotecario Activo, C.A., fue autorizado mediante oficio N° SBIF-CJ-DAF-16370 del 19 de diciembre de 2003.

ENTIDADES DE AHORRO Y PRÉSTAMO

	OBSERVACIONES
Casa Propia, Entidad de Ahorro y Préstamo, C.A.	▪ La transformación de sociedad civil a compañía anónima fue autorizada mediante Resolución N° 472-97 del 7 de octubre de 1997, publicada en la Gaceta Oficial de la República de Venezuela N° 36.312 del 14 de octubre de 1997.
Mi Casa, Entidad de Ahorro y Préstamo, C.A.	<ul style="list-style-type: none"> ▪ La transformación de sociedad civil a compañía anónima fue autorizada mediante Resolución N° 002-0698 del 26 de junio de 1998, publicada en la Gaceta Oficial de la República de Venezuela N° 36.539 del 15 de septiembre de 1998. ▪ La fusión por absorción con La Primogénita, Entidad de Ahorro y Préstamo, C.A. (1) fue autorizada a través de Resolución N° 006-01 del 9 de enero de 2001, publicada en la Gaceta Oficial de la República Bolivariana de Venezuela N° 37.117 del 11 de enero de 2001.
Banplus Entidad de Ahorro y Préstamo, C.A.	<ul style="list-style-type: none"> ▪ El cambio de objeto social a banco de inversión fue autorizado mediante Resolución N° 005-0399 del 8 de marzo de 1999, publicada en la Gaceta Oficial de la República de Venezuela N° 36.710 del 27 de mayo de 1999. ▪ El cambio de objeto social a Entidad de Ahorro y Préstamo fue autorizado mediante Resolución N° 138.02 del 21 de agosto de 2002, publicada en la Gaceta Oficial de la República Bolivariana de Venezuela N° 37.511 del 22 de agosto de 2002.

(1) Esta Entidad previamente se transformó de sociedad civil a compañía anónima. Dicho proceso fue autorizado mediante Resolución N° 001-1198 del 4 de noviembre de 1998, publicada en la Gaceta Oficial de la República de Venezuela N° 36.606 del 18 de diciembre de 1998.



FONDOS DEL MERCADO MONETARIO

	OBSERVACIONES
C.A. Inversiones Cavendes	<ul style="list-style-type: none">▪ Este Fondo fue intervenido mediante Resolución N° 001-1001 del 19 de octubre de 2001, publicada en la Gaceta Oficial de la República Bolivariana de Venezuela N° 37.310 del 25 de octubre de 2001.

BANCOS CON LEYES ESPECIALES

	OBSERVACIONES
Banco de Comercio Exterior, C.A. (BANCOEX)	<ul style="list-style-type: none">▪ El funcionamiento del Banco de Comercio Exterior, C.A. fue autorizado mediante Resolución N° 005-0997 del 11 de septiembre de 1997, publicada en la Gaceta Oficial de la República de Venezuela N° 36.330 del 10 de noviembre de 1997.
Banco de Desarrollo Económico y Social de Venezuela (BANDES)	<ul style="list-style-type: none">▪ La transformación del Fondo de Inversiones de Venezuela en el Banco de Desarrollo Económico y Social de Venezuela (BANDES) fue autorizado mediante Decreto N° 1.274 con Rango y Fuerza de Ley de Transformación del Fondo de Inversiones de Venezuela en el Banco de Desarrollo Económico y Social de Venezuela, publicado en la Gaceta Oficial de la República Bolivariana de Venezuela N° 37.228 del 27 de junio de 2001.

17-01-2005

Dirección Cablegráfica:

SUDEBAN, Caracas.

Dirección Postal:

**Apartado 6761,
Carmelitas - Caracas 1010.**

Dirección Electrónica:

Sudeban@sudeban.gov.ve