



*República Bolivariana de Venezuela
Superintendencia de Bancos y
Otras Instituciones Financieras*

BOLETIN TRIMESTRAL

Enero - Marzo 2006

INDICADORES FINANCIEROS
DEL SISTEMA BANCARIO VENEZOLANO

INDICADORES FINANCIEROS

DEL SISTEMA BANCARIO VENEZOLANO

CARACAS-VENEZUELA

BOLETIN TRIMESTRAL

Enero - Marzo 2006



*República Bolivariana de Venezuela
Superintendencia de Bancos y
Otras Instituciones Financieras*

BOLETÍN TRIMESTRAL INDICADORES FINANCIEROS ENERO – MARZO 2006



Gobierno
Bolivariano
de Venezuela

Ministerio
de
Finanzas

**AÑO 14 N° 53
MAYO 2006**

"1806-2006 BICENTENARIO DE LA LLEGADA DE FRANCISCO DE MIRANDA A LA VELA DE CORO"

"2006 AÑO DE LA PARTICIPACIÓN PROTAGONICA Y PARTICIPATIVA DEL PUEBLO"

Depósito Legal, p.p. 92.0515

**SUPERINTENDENCIA DE BANCOS
Y OTRAS INSTITUCIONES FINANCIERAS**

CUERPO GERENCIAL

TRINO ALCIDES DÍAZ
Superintendente

ARLEX FUENTES NAVARRO
Intendente de Inspección

WILLIAM RAFAEL GRILLET GUARISMA
Intendente Operativo

VEIRA LOZADA DE CARO
Gerente General de Consultoría Jurídica

MÓNICA ZAPATA F.
Gerente de Secretaría General

JOSÉ J. CASADIEGO V.
Gerente General de Auditoría Interna

EDISON W. CARRERO A.
Gerente General Técnico

SOLMARI GÁMEZ SALAZAR
Gerente General de Inspección

EDUARDO MONASTERIO CELIS
Gerente General de Tecnología

WILFREDO PÉREZ BIANCO
Gerente de Comunicaciones Institucionales

	ÍNDICE	Pág.
	RESUMEN ECONÓMICO	15
I.-	SISTEMA BANCARIO	
1.-	Número de Instituciones privadas y del estado, según subsistema.	43
2.-	Nombre de Instituciones, según subsistema.	44
3.-	Número de oficinas y trabajadores por oficina principal, sucursales y agencias, según instituto.	45
4.-	Balance general de publicación “Activo” por mes y variación absoluta y relativa, según cuenta.	46
5.-	Balance general de publicación “Pasivo y Patrimonio” por mes y variación absoluta y relativa, según cuenta.	47
6.-	Captaciones del público, según subsistema estrato e instituto.	48
7.-	Balance general y estado de resultados de publicación e indicadores financieros de la Banca Universal y Comercial de capital privado por estrato, banca de capital del estado, banca de desarrollo y resto del sistema bancario.	49
8.-	Balance general de publicación “Activo” y distribución porcentual de la banca de capital nacional y extranjero con respecto al total banca universal y comercial y de cada subsistema con respecto al total sistema bancario, según cuenta.	50
9.-	Balance general de publicación “Pasivo y Patrimonio” y distribución porcentual de la banca de capital nacional y extranjero con respecto al total banca universal y comercial y de cada subsistema con respecto al total sistema bancario, según cuenta.	51
10.-	Estado de resultados de publicación y distribución porcentual de la banca de capital nacional y extranjero con respecto al total banca universal y comercial y de cada subsistema con respecto al total sistema bancario, según cuenta. Periodo del 01-07-05 al 30-09-05.	52
11.-	Indicadores por Banca Universal y Comercial de capital nacional, capital extranjero y por subsistema, según categoría.	53
12.-	Banca Universal y Banca Comercial, tasas de interés nominales promedio.	54
13.-	Participación porcentual y absoluta del capital extranjero en el patrimonio, según banco.	55

14.-	Banco de Venezuela, S.A. Banco Universal, evolución mensual del balance general de publicación, estado de resultados de publicación e indicadores financieros, según rubro.	56
15.-	Banesco Banco Universal, C.A., evolución mensual del balance general de publicación, estado de resultados de publicación e indicadores financieros, según rubro.	57
16.-	Banco Mercantil, C.A. Banca Universal, evolución mensual del balance general de publicación, estado de resultados de publicación e indicadores financieros, según rubro.	58
17.-	Banco Provincial, S.A. Banco Universal, evolución mensual del balance general de publicación, estado de resultados de publicación e indicadores financieros, según rubro.	59
18.-	Banco Occidental de Descuento, Banco Universal, C.A., evolución mensual del balance general de publicación, estado de resultados de publicación e indicadores financieros, según rubro.	60
19.-	Citibank, N.A. Banco Universal, evolución mensual del balance general de publicación, estado de resultados de publicación e indicadores financieros, según rubro.	61
20.-	Banco del Caribe, C.A. Banco Universal, evolución mensual del balance general de publicación, estado de resultados de publicación e indicadores financieros, según rubro.	62
21.-	Banco Exterior, C.A. Banco Universal, evolución mensual del balance general de publicación, estado de resultados de publicación e indicadores financieros, según rubro.	63
22.-	Banco Federal, C.A., evolución mensual del balance general de publicación, estado de resultados de publicación e indicadores financieros, según rubro.	64
23.-	Fondo Común, C.A. Banco Universal, evolución mensual del balance general de publicación, estado de resultados de publicación e indicadores financieros, según rubro.	65
24.-	Banco de Coro, C.A. (BANCORO), evolución mensual del balance general de publicación, estado de resultados de publicación e indicadores financieros, según rubro.	66

25.-	Banco Caroní, C.A. Banco Universal, evolución mensual del balance general de publicación, estado de resultados de publicación e indicadores financieros, según rubro.	67
26.-	Venezolano de Crédito, S.A. Banco Universal, evolución mensual del balance general de publicación, estado de resultados de publicación e indicadores financieros, según rubro.	68
27.-	Banco Nacional de Crédito, C.A., Banco Universal, evolución mensual del balance general de publicación, estado de resultados de publicación e indicadores financieros, según rubro.	69
28.-	Banco Guayana, C.A., evolución mensual del balance general de publicación, estado de resultados de publicación e indicadores financieros, según rubro.	70
29.-	Corp Banca, C.A. Banco Universal, evolución mensual del balance general de publicación, estado de resultados de publicación e indicadores financieros, según rubro.	71
30.-	Banco Canarias de Venezuela, Banco Universal, C.A., evolución mensual del balance general de publicación, estado de resultados de publicación e indicadores financieros, según rubro.	72
31.-	C.A. Central, Banco Universal, evolución mensual del balance general de publicación, estado de resultados de publicación e indicadores financieros, según rubro.	73
32.-	Del Sur Banco Universal, C.A., evolución mensual del balance general de publicación, estado de resultados de publicación e indicadores financieros, según rubro.	74
33.-	bolívar Banco, C.A., evolución mensual del balance general de publicación, estado de resultados de publicación e indicadores financieros, según rubro.	75
34.-	Banco Plaza, C.A., evolución mensual del balance general de publicación, estado de resultados de publicación e indicadores financieros, según rubro.	76
35.-	Banco Sofitasa, Banco Universal, C.A., evolución mensual del balance general de publicación, estado de resultados de publicación e indicadores financieros, según rubro.	77
36.-	Provivienda, Banco Universal, C.A., evolución mensual del balance general de publicación, estado de resultados de publicación e indicadores financieros, según rubro.	78
37.-	BanValor, Banco Comercial, C.A., evolución mensual del balance general	

	de publicación, estado de resultados de publicación e indicadores financieros, según rubro.	79
38.-	Banco Confederado, S.A., evolución mensual del balance general de publicación, estado de resultados de publicación e indicadores financieros, según rubro.	80
39.-	Totalbank, C.A., Banco Comercial, evolución mensual del balance general de publicación, estado de resultados de publicación e indicadores financieros, según rubro.	81
40.-	ABN AMRO Bank, N.V. (Sucursal Venezuela), evolución mensual del balance general de publicación, estado de resultados de publicación e indicadores financieros, según rubro.	82
41.-	Inverunión Banco Comercial, C.A., evolución mensual del balance general de publicación, estado de resultados de publicación e indicadores financieros, según rubro.	83
42.-	Stanford Bank, S.A., Banco Comercial, evolución mensual del balance general de publicación, estado de resultados de publicación e indicadores financieros, según rubro.	84
43.-	Bannorte (Banorte) Banco Comercial, C.A., evolución mensual del balance general de publicación, estado de resultados de publicación e indicadores financieros, según rubro.	85
44.-	Helm Bank de Venezuela, S.A. Banco Regional Comercial, evolución mensual del balance general de publicación, estado de resultados de publicación e indicadores financieros, según rubro.	86
45.-	Banco de Exportación y Comercio, C.A., evolución mensual del balance general de publicación, estado de resultados de publicación e indicadores financieros, según rubro.	87
46.-	Banco Industrial de Venezuela, C.A., evolución mensual del balance general de publicación, estado de resultados de publicación e indicadores financieros, según rubro.	88
47.-	Banfoandes Banco Universal, Compañía Anónima (BANFOANDES C.A.) evolución mensual del balance general de publicación, estado de resultados de publicación e indicadores financieros, según rubro.	89
48.-	Banco del Tesoro, C.A. Banco Universal, evolución mensual del balance general de publicación, estados de resultados de publicación e indicadores	

	financieros, según rubro.	90
49.-	Banco de la Gente Emprendedora (Bangente), C.A., evolución mensual del balance general de publicación, estado de resultados de publicación e indicadores financieros, según rubro.	91
50.-	Baninvest Banco de Inversión, C.A., evolución mensual del balance general de publicación, estado de resultados de publicación e indicadores financieros, según rubro.	92
51.-	Sofioccidente Banco de Inversión, C.A., evolución mensual del balance general de publicación, estado de resultados de publicación e indicadores financieros, según rubro.	93
52.-	Financorp Banco de Inversión, C.A., evolución mensual del balance general de publicación, estado de resultados de publicación e indicadores financieros, según rubro.	94
53.-	Federal Banco de Inversión, C.A., evolución mensual del balance general de publicación, estado de resultados de publicación e indicadores financieros, según rubro.	95
54.-	Banco de Inversión Industrial de Venezuela, C.A. (FIVCA), evolución mensual del balance general de publicación, estado de resultados de publicación e indicadores financieros, según rubro.	96
55.-	Banco Hipotecario de Inversión Turística de Venezuela, C.A. (Inverbanco), evolución mensual del balance general de publicación, estado de resultados de publicación e indicadores financieros, según rubro.	97
56.-	Banco Hipotecario Activo, C.A., evolución mensual del balance general de publicación, estado de resultados de publicación e indicadores financieros, según rubro.	98
57.-	Arrendadora Financiera Empresarial, C.A. (ANFICO), evolución mensual del balance general de publicación, estado de resultados de publicación e indicadores financieros, según rubro.	99
58.-	Mi Casa, Entidad de Ahorro y Préstamo, C.A., evolución mensual del balance general de publicación, estado de resultados de publicación e indicadores financieros, según rubro.	100
59.-	Casa Propia, Entidad de Ahorro y Préstamo, C.A., evolución mensual del balance general de publicación, estado de resultados de publicación e indicadores financieros, según rubro.	101

60.-	Banplus Entidad de Ahorro y Préstamo, C.A., evolución mensual del balance general de publicación, estado de resultados de publicación e indicadores financieros, según rubro.	102
61.-	Federal Fondo del Mercado Monetario, C.A., evolución mensual del balance general de publicación, estado de resultados de publicación e indicadores financieros, según rubro.	103
62.-	Participaciones Vencred, S.A., evolución mensual del balance general de publicación, estado de resultados de publicación e indicadores financieros, según rubro.	104
63.-	Distribución de las disponibilidades por cuenta, según instituto.	105
64.-	Distribución de la cartera de inversiones por cuenta, según instituto.	106
65.-	Inversiones en títulos valores por títulos valores del sector privado y títulos valores del estado según instituto.	107
66.-	Distribución de la cartera de créditos por cuenta, según instituto.	108
67.-	Número de créditos y saldo de la cartera de créditos por plazo de vencimiento, según instituto.	109
68.-	Cartera de créditos y variación absoluta y relativa, según actividad económica.	110
69.-	Cartera agrícola clasificada por subsector, según instituto.	111
70.-	Cartera agrícola clasificada por situación del crédito, según instituto.	112
71.-	Número de créditos y monto otorgado al sector agrícola por subsector según instituto.	113
72.-	Número de créditos y monto otorgado al sector agrícola por subsector, según región y entidad federal.	114
73.-	Número de créditos y monto otorgado al sector agrícola por región y entidad federal, según subsector y rubro.	115-121
74.-	Distribución de los intereses y comisiones por cobrar por cuenta, según instituto.	122
75.-	Distribución de las captaciones del público por cuenta, según instituto.	123
76.-	Distribución de los depósitos a plazo, por vencimiento, según instituto.	124

77.-	Banca universal y banca comercial, distribución de la cartera de créditos, cartera de inversiones y captaciones del público por región administrativa y centro poblado (subsistemas banca universal y banca comercial).	125-131
78.-	Banca universal y banca comercial, distribución de la cartera de créditos, cartera de inversiones y captaciones del público por región administrativa y centro poblado (subsistemas complementarios del sistema bancario).	132-133
79.-	Distribución de los otros financiamientos obtenidos por cuenta, según instituto.	134
80.-	Distribución de los intereses y comisiones por pagar por cuenta, según instituto.	135
81.-	Distribución del patrimonio por cuenta, según instituto.	136
82.-	Índice del patrimonio vs. activos y operaciones contingentes ponderadas en base a riesgo e índice del [patrimonio + gestión operativa] vs. activo total, según instituto.	137
83.-	Distribución de los activos de los fideicomisos por entes, según instituto.	138
84.-	Distribución de los activos de los fideicomisos por tipo, según instituto.	139
II	BANCA UNIVERSAL Y BANCA COMERCIAL (Consolidado con sucursales en el exterior)	
1.-	Balance general de publicación “Activo” por mes y variación absoluta y relativa, según cuenta.	143
2.-	Balance general de publicación “Pasivo y Patrimonio” por mes y variación absoluta y relativa, según cuenta.	144
3.-	Balance general de publicación “Activo” y distribución porcentual de la banca universal y la banca comercial con respecto al total banca universal y comercial, según cuenta.	145
4.-	Balance general de publicación “Pasivo y Patrimonio” y distribución porcentual de la banca universal y la banca comercial con respecto al total banca universal y comercial, según cuenta.	146
5.-	Estado de resultados de publicación y distribución porcentual de la banca universal y la banca comercial con respecto al total banca universal y comercial, según cuenta. Periodo del 01-01-06 al 31-03-06.	147

6.-	Indicadores por banca universal, banca comercial y total banca universal y comercial, según categoría.	148
7.-	Banco de Venezuela, S.A. Banco Universal, evolución mensual del balance general de publicación, estado de resultados de publicación e indicadores financieros consolidados con sucursales en el exterior, según rubro.	149
8.-	Banesco Banco Universal, C.A., evolución mensual del balance de general de publicación, estado de resultados de publicación e indicadores financieros consolidados con sucursales en el exterior, según rubro.	150
9.-	Banco Mercantil, C.A. Banca Universal, evolución mensual del balance general de publicación, estado de resultados de publicación e indicadores financieros consolidados con sucursales en el exterior, según rubro.	151
10.-	Banco Provincial, S.A. Banco Universal, evolución mensual del balance general de publicación, estado de resultados de publicación e indicadores financieros consolidados con sucursales en el exterior, según rubro.	152
11.-	Venezolano de Crédito, S.A. Banco Universal, evolución mensual del balance general de publicación, estado de resultados de publicación e indicadores financieros consolidados con sucursales en el exterior, según rubro.	153
12.-	Corp Banca, C.A. Banco Universal, evolución mensual del balance general de publicación, estado de resultados de publicación e indicadores financieros consolidados con sucursales en el exterior, según rubro.	154
13.-	Banco Industrial de Venezuela, C.A., evolución mensual del balance general de publicación, estado de resultados de publicación e indicadores financieros consolidados con sucursales en el exterior, según rubro.	155

III.- BANCA CON LEYES ESPECIALES

1.-	Número de oficinas y trabajadores por oficina principal, sucursales y agencias, según instituto.	159
2.-	Banco de Comercio Exterior (BANCOEX), evolución mensual del balance general de publicación, estado de resultados de publicación e indicadores financieros, según rubro.	160
3.-	Instituto Municipal de Crédito Popular (IMCP), evolución mensual del balance general de publicación, estado de resultados de publicación, según rubro.	161

4.-	Banco Nacional de Vivienda y Hábitat, evolución mensual del balance general de publicación, estado de resultados de publicación, e indicadores financieros, según rubro.	162
5.-	Índice del patrimonio vs. activos y operaciones contingentes ponderadas en base a riesgo e índice del [patrimonio + gestión operativa] vs. activo total, según instituto.	163
6.-	Distribución de los activos de los fideicomisos por entes, según instituto.	164
7.-	Distribución de los activos de los fideicomisos por tipo, según instituto.	165
	Notas Metodológicas.-	167-176
	Anexo Legal.	177-216
	Instituciones Financieras: transformación, fusión, cambio de objeto social, cambio de denominación y autorizaciones de funcionamiento.	217-222

SÍMBOLOS USADOS

- Cero
- (-) No se obtuvieron datos
- 0 Menos de la unidad utilizada
- (*) Cifras provisionales

RESUMEN ECONÓMICO

Y

ANÁLISIS DE LAS PRINCIPALES

VARIABLES DEL

SISTEMA BANCARIO

EVOLUCIÓN DE LOS PRINCIPALES AGREGADOS MACROECONÓMICOS (PRIMER TRIMESTRE DE 2006)

Durante el primer trimestre del año en curso los precios del petróleo han continuado aumentando, así la cesta de precios de la OPEP pasó de US \$ 52,43 por barril en diciembre de 2005 a US \$ 57,64 en marzo de 2006 y la que refleja los precios del petróleo venezolano pasó de US \$ 48,60 a US \$ 53,74 en el mismo período, esto evidenció un incremento de un 10,58%. Este aumento en los precios de los hidrocarburos en los principales mercados internacionales producto del incremento de la demanda, obedece a la onda expansiva de las economías de los principales países industrializados en especial la de los Estados Unidos y China. A ello se agregan los temores de una hipotética conflagración con Irán, un importante país productor de petróleo.

Dentro de este contexto de valorización de este recurso natural no renovable, el Ejecutivo Nacional ha diseñado una nueva política petrolera afianzando la soberanía nacional sobre los procesos de extracción y comercialización de los hidrocarburos. En este sentido, ha introducido la figura de las empresas mixtas. Bajo este nuevo esquema de asociación entre el Estado venezolano representado por PDVSA y las empresas multinacionales petroleras se aspira a aumentar la producción petrolera mediante la canalización de grandes inversiones, especialmente en la faja bituminosa del Orinoco. La constitución de empresas mixtas permitirá que PDVSA cuente con tres de los cinco miembros de cada una de las juntas directivas de estas nuevas asociaciones, con lo cual el Estado tomará el control pleno de las decisiones que se adopten. Las empresas asumirán el pago de los impuestos petroleros, las regalías, el impuesto sobre la renta y sus costos operativos. También se elimina la obligación de dirimir las controversias en tribunales extranjeros, por lo que las compañías se someterán al marco jurídico venezolano.

Estos elevados precios petroleros le han permitido una amplia holgura fiscal al Gobierno Nacional, en vista de lo cual se eliminó el impuesto al débito bancario en este trimestre. Cabe destacar que a los fines presupuestarios el precio promedio del petróleo venezolano

fue calculado en US\$ 26 el barril , mientras que en el primer trimestre del año la cesta de precios del petróleo venezolano ha llegado a US \$ 53,74 el barril, y además el repunte de la actividad económica aumentó la recaudación fiscal interna. Así, durante enero, febrero, y marzo, la Tesorería Nacional recibió un 33% más de ingresos que en el mismo período del año pasado. En este primer trimestre la Asamblea Nacional autorizó créditos adicionales por Bs. 13,2 billones con lo cual el presupuesto aumentó 15% y se encuentra en Bs. 100,2 billones.

Ante esta situación fiscal el Ministerio de Finanzas ha anunciado el pago adelantado de su deuda exterior de un 15.20%, la cual bajaría de US \$ 31.063 millones a US \$ 26.350. La reducción va a realizarse a través de la recompra de Bonos Brady por un total de US \$ 3.900 millones y la cancelación de US \$ 813,48 millones en préstamos. Con la recompra de los Brady Par se logra una reducción de US \$ 676 millones en el servicio de la Deuda este año 2006. Así mismo, la nación ha empezado el proceso para el pago anticipado de US \$ 578,12 millones correspondientes a créditos con organismos multilaterales y de US \$ 235,36 millones con el Banco Mundial. Esta reestructuración de la deuda externa permitirá disminuir el riesgo país.

El tipo de cambio controlado ha permanecido en Bs. 2.150 por US \$ para la venta, y a Bs. 2.144,60 para la compra.

Las reservas internacionales experimentaron un aumento de un 5,6% al colocarse en US \$ 32.070 millones al finalizar el primer trimestre en comparación con el saldo de US \$ 30.368 correspondiente a diciembre de 2005. Bajo el régimen de cambio controlado la Comisión de Administración de Divisas ha autorizado a liquidar US \$ 5.669,3 millones, de los cuales US\$ 3.865,34 corresponden a importaciones, cifra que representa 68,18% del total de divisas aprobadas por todos los conceptos. Esta última cifra es superior a la autorizada en el trimestre anterior que fue de US \$ 3.807,79 millones, lo cual representa un 1,51%.

La política monetaria ha continuado en su estrategia de permitir una mayor liquidez para la recuperación de las actividades económicas pero intentando al mismo tiempo mantener en reducidos niveles a la inflación. De esta manera, la liquidez monetaria (M2), ha permanecido en alza, así pasó de Bs.70.796 millardos a finales de diciembre de 2005 a Bs. 74.437millardos a finales del primer trimestre de 2006. Esto significó un aumento nominal de 5,14 % en un trimestre.

El efecto del crecimiento de la liquidez monetaria ha sido asimétrico. De esta forma, la tasa activa promedio ponderada de los seis principales bancos universales y comerciales pasó de 14,40% en diciembre de 2005 a 14,55% a finales de marzo de 2006, lo cual significó un ligero aumento de 0,15 puntos porcentuales. Mientras que, la tasa de interés pasiva correspondiente a los depósitos a plazo de 90 días emitidos por los seis principales bancos universales y comerciales, pasó de 11,17% a 10,07%, presentando así una reducción de 1,1 puntos porcentuales.

Un hecho positivo sin lugar a duda, es la elevada tasa de crecimiento económico alcanzada de 9,4%, en este primer trimestre de 2006, una de las más elevadas del mundo. En este sentido, el crecimiento de la actividad no petrolera llegó a 10,9% mientras que la petrolera tuvo un descenso de 0,2%. Por décimo trimestre consecutivo se ha mantenido el crecimiento a tasas positivas.

Ahora bien, en lo que concierne a la inflación, tenemos que la tasa de variación del índice de precios al consumidor para el primer trimestre de 2006, fue de 1,33% valor sustancialmente inferior al observado en el trimestre anterior de 2,49%. Esta disminución se debe al aumento de las importaciones y a los efectos del control de precios, así como a la baja en los precios de algunos productos. También la penetración del sistema de abastecimiento de productos de consumo masivo implementado por Mercal ha incidido en la contención de las presiones inflacionarias. Así mismo en el mes de febrero se produjeron bajas de precios en el rubro “alimentos y bebidas no alcohólicas”, debido a una mayor oferta en rubros como cebollas, tomate, zanahorias y verduras.

PRINCIPALES VARIABLES MACROECONÓMICAS

	Mar.2006	Dic. 2005
Precio Petróleo Venezuela (US \$/BP)	53,74	48,60
Tipo de cambio (Bs./1 US \$) (tasa para la venta último día hábil del mes)	2.150,00	2.150,00
*Reservas Internacionales (millones de US \$)	32.070	30.368
Tasa de interés activa (Seis principales bancos universales y Comerciales)	14,55%	14,40%
Tasa de interés pasiva (Seis principales bancos universales y Comerciales depósitos a plazo 90 días)	10,07%	11,17%
Liquidez Monetaria (Millardos de bolívares)	74.437	70.796
Tasa de inflación (1er trimestre 2006, 4to trimestre 2005)	1,33(b)	2,49(a)

FUENTE: Boletines semanales del **Banco Central de Venezuela** y página WEB del Ministerio de Energía y Petróleo y del INE

*Incluye reservas del Fondo de Estabilización Macroeconómica

a) Variación del IPC del AMC correspondiente a diciembre de 2005 sobre el IPC correspondiente a septiembre de 2005.

b) Variación del IPC del AMC correspondiente a marzo de 2006 sobre el IPC correspondiente a diciembre de 2005.

SISTEMA BANCARIO

Durante el transcurso del primer trimestre del año 2006 los principales agregados del Sistema Bancario siguieron con la evolución favorable que se originó a principios del año 2005, como respuesta al desenvolvimiento positivo de la mayor parte de las variables macroeconómicas, la recuperación de las cuentas fiscales, el aumento de la liquidez y el incremento de la producción. Bajo este entorno, el activo experimentó un crecimiento; y dentro del activo se observó el incremento de la cartera de créditos neta. También aumentó el pasivo, en especial las captaciones del público; y en cuanto a los resultados, éstos permitieron una rentabilidad sobre el patrimonio superior a la tasa de inflación.

Estructura del Sistema Bancario

El número de instituciones bancarias para principios del año 2006 se situó en cincuenta y tres (53) distribuidas en veintiún (21) bancos universales, trece (13) bancos comerciales, cuatro (4) bancos con leyes especiales, dos (2) bancos de desarrollo, cinco (5) bancos de inversión, dos (2) bancos hipotecarios, una (1) empresa de arrendamiento financiero, tres (3) entidades de ahorro y préstamo, y dos (2) fondos del mercado monetario; cuarenta y cuatro (44) de estas instituciones son de capital privado y nueve (9) del Estado. Bajo esta distribución podemos resaltar que la participación más representativa del Sistema Bancario se encuentra en los subsistemas banca universal y comercial que agrupan 64,15% de las instituciones bancarias legalmente autorizadas para funcionar en el territorio nacional. En este sentido, las mismas se encuentran distribuidas en toda la geografía en un número de 3.010 oficinas; empleando para su funcionamiento un recurso humano de 57.890 trabajadores. (ver cuadros N° I-1 y I-3).

A continuación presentamos un análisis descriptivo de las principales variables de sus estados financieros.

Activo

Al finalizar el primer trimestre de 2006, el activo del sistema bancario se ubicó en Bs. 97.411 millardos, incrementándose 12,91% en comparación con el saldo alcanzado al cierre del pasado trimestre Bs. 86.272 millardos (ver gráfico N°1).

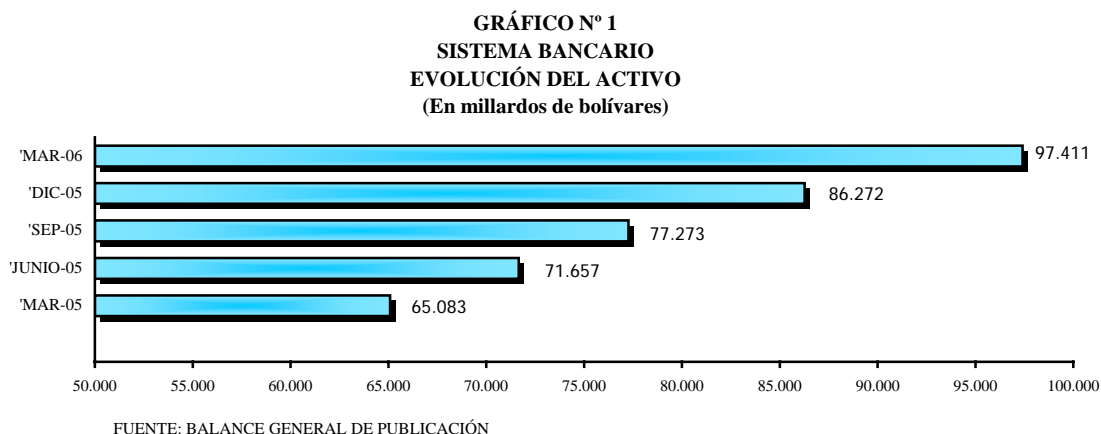

En cuanto a la participación de los subsistemas que conforman el sistema bancario, tenemos que el subsistema banca universal y comercial en el total activo del sistema bancario se ubicó para el cierre del primer trimestre del año 2006 en 97,98%, reflejando la importancia de éste en el mercado bancario venezolano, mientras que el resto de los subsistemas que complementan el sistema bancario agrupa el 2,02% tal como se observa en el gráfico siguiente:

GRÁFICO N° 2
SISTEMA BANCARIO
PARTICIPACIÓN PORCENTUAL DEL ACTIVO POR SUBSISTEMA
MARZO 2006

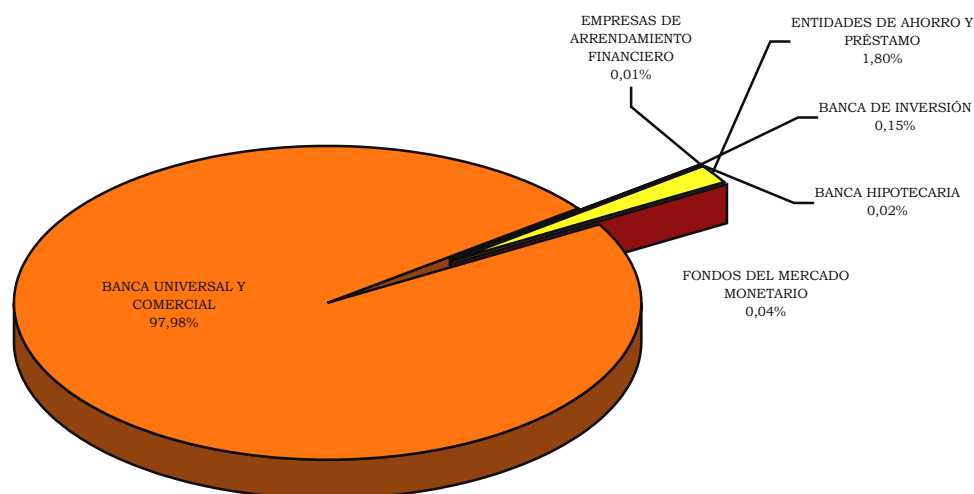

FUENTE: GERENCIA GENERAL TÉCNICA / GERENCIA DE ESTADÍSTICAS Y PUBLICACIONES

Las disponibilidades del sistema bancario se colocaron en Bs. 20.778 millardos lo cual representó un incremento de 34,98%, respecto al monto correspondiente al cuarto trimestre del año 2005 de Bs. 15.393 millardos. Este sustancial aumento se produjo esencialmente debido a la obligación de encajar que tienen ahora las obligaciones cedidas, de acuerdo con la resolución emitida por el BCV. En cuanto a los subsistemas que lo conforman tenemos que las disponibilidades del subsistema banca universal y comercial se colocaron en Bs. 20.487 millardos, un saldo que implicó un aumento del 35,65% en comparación al cierre del trimestre anterior. Los subsistemas que complementan el sistema bancario, ubicaron este rubro en Bs. 292 millardos lo cual significa una disminución del 0,39% en comparación con el saldo del trimestre anterior (ver cuadro N° I – 4).

Inversiones en títulos valores

Las inversiones en títulos valores del sistema bancario se colocaron en Bs. 30.736 millardos, lo cual significó un aumento de 20,27% (Bs. 5.180 millardos) en comparación con el cuarto trimestre del año 2005 cuando se colocaron en Bs. 25.556 millardos. En lo que se refiere a las inversiones en títulos valores de la banca universal y comercial éstas se ubicaron en

Bs. 29.938 millardos, y las correspondientes al resto del sistema bancario en Bs. 798 millardos al finalizar diciembre de 2005. (ver gráfico N° 3 y cuadro I-4).

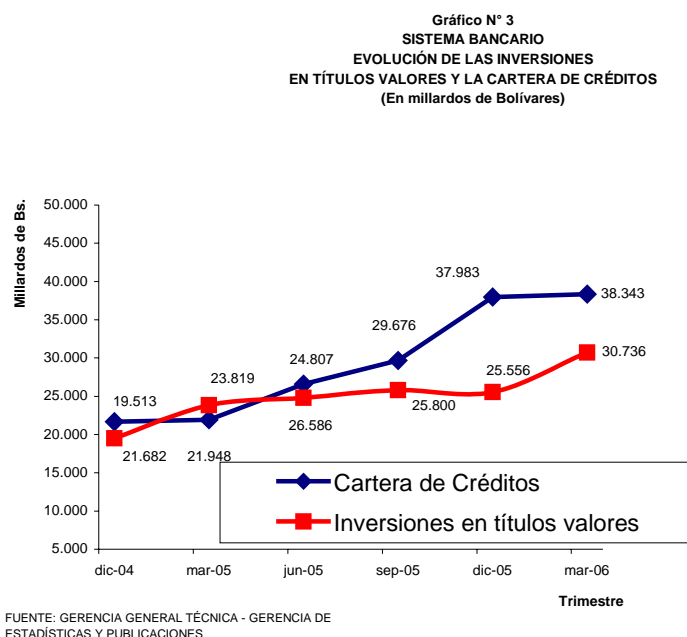

Cartera de créditos

La cartera de créditos del sistema bancario alcanzó un saldo de Bs. 38.343 millardos al cerrar el primer trimestre de 2006 reportando, un crecimiento de 0,95% en relación con el monto de diciembre de 2005 el cual fue de Bs. 37.983 millardos (ver gráfico N° 3). En ese sentido la cartera de créditos del subsistema banca universal y comercial se situó en Bs. 37.552 millardos, reflejando un crecimiento de 0,91% en comparación con el período anterior. En tanto que la cartera de créditos del resto del sistema bancario registró un saldo de Bs. 790 millardos experimentando así un incremento respecto al cuarto trimestre del 2005 de 2,79 %. (ver cuadro N° I-4).

La cartera de créditos inmovilizada bruta del sistema bancario, (créditos vencidos y en litigio), se ubicó en Bs. 517 millardos en marzo de 2006. Esto implicó un aumento de 22,80% en comparación con el cierre del cuarto trimestre del año 2005 cuando se ubicaron en Bs. 496 millardos. La provisión para contingencia de cartera de créditos del sistema bancario situó su saldo en Bs.1.099 millardos lo cual significó un aumento de 3,92% en comparación con el trimestre anterior, cuando su saldo fue de Bs. 1.058 millardos. Por otra parte, los créditos inmovilizados correspondientes a la banca universal y comercial, llegaron a Bs. 389 millardos, al finalizar el trimestre en estudio, esto representa un aumento de 21,18% en relación con el trimestre anterior cuando estos se colocaron en Bs. 321 millardos. De igual forma, la provisión para contingencias de cartera de créditos de la banca universal y comercial alcanzó al cierre del primer trimestre del año 2006 a Bs. 968 millardos aumentando su saldo un 4,46% en relación con el cuarto trimestre de 2005. En cuanto al resto del sistema bancario sus créditos inmovilizados presentaron un saldo de Bs. 128 millardos lo cual

equivale a un incremento de 28,00 % en comparación con el período anterior, y su provisión para contingencia de cartera de créditos se ubicó en Bs. 131 millardos (ver cuadro N° I-4).

El saldo de los créditos al consumo en el sistema bancario para marzo de 2006, llegó a la cantidad de Bs. 7.150 millardos, lo que representa un aumento de (16,45%) en comparación con el monto colocado en diciembre de 2005 Bs. 6.140 millardos; especialmente por el financiamiento otorgado a la adquisición de vehículos cuyo saldo se colocó para este trimestre en Bs. 2.824 millardos, alcanzando un crecimiento de 22,31% con respecto a diciembre de 2005 (ver cuadro N° I-68).

Colocaciones destinadas al desarrollo de los sectores agrícola y microempresarial

Las colocaciones en el sector agrícola del subsistema banca universal y comercial se situaron en marzo de 2006¹ en Bs. 4.785 millardos, observando un incremento del 6,52% en comparación con diciembre de 2005 cuando su saldo alcanzó Bs. 3.900 millardos, así mismo, los créditos otorgados al sector microempresarial por el sistema bancario crecieron en este trimestre en 8,51%, para colocarse en Bs. 1.551 millardos al finalizar marzo de 2006, con respecto a diciembre de 2005, cuando llegaron a Bs.1.430 millardos (ver gráfico N° 4). En cuanto al cumplimiento de la normativa del Ejecutivo Nacional vigente para colocaciones en estos sectores de la economía, es importante destacar que tanto en cartera agrícola como las colocaciones y créditos al sector microempresarial, las mismas fueron cubiertas en su totalidad por los subsistemas que integran el sistema bancario, no obstante, el incumplimiento de algunas instituciones financieras. En este sentido tenemos que la relación cartera agrícola colocada al 31 de marzo de 2006 representa el 12,26% del total de la cartera bruta de créditos al 31 de diciembre de 2005. De igual modo el total de colocaciones a microempresarios constituyen el 3,97% del saldo total de la cartera bruta de créditos al 31 de diciembre de 2005 (ver cuadro N° I-5).

El resto de las cuentas del activo del sistema bancario disminuyó 1,00% para ubicarse al 31 de marzo de 2006 en Bs. 7.554. millardos (ver cuadro N° I- 4).

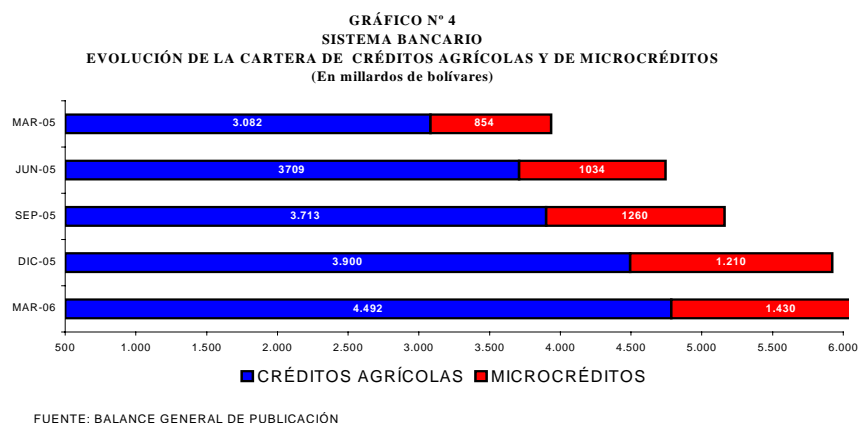

¹ De acuerdo a la resolución conjunta de los Ministerios de Agricultura y Tierras y de Finanzas, el porcentaje de cartera agrícola obligatoria para marzo de 2006 es de 11% calculada sobre la base del total de la cartera bruta de créditos al 31 de diciembre de 2005.

Pasivo

El pasivo total del sistema bancario alcanzó la cifra de Bs. 87.164 millardos al final del primer trimestre de 2006, esto equivale a un incremento de 13,61 % en relación con el cuarto trimestre del año 2005 cuando su saldo se estableció en Bs. 76.724 millardos (ver gráfico N° 5)

**GRÁFICO N° 5
SISTEMA BANCARIO
EVOLUCIÓN DEL PASIVO**

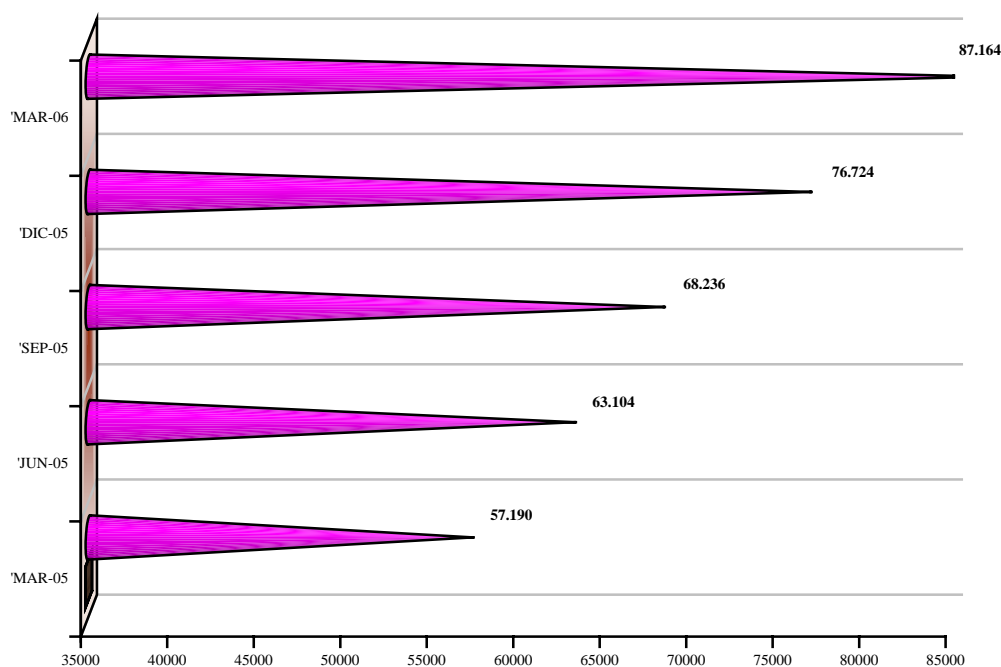

FUENTE: GERENCIA GENERAL TÉCNICA / GERENCIA DE ESTADÍSTICAS Y PUBLICACIONES

El pasivo del subsistema banca universal y comercial registró un total de Bs. 85.376 millardos al finalizar el primer trimestre del año 2006, esto describe un aumento de 13,61% en comparación con el trimestre anterior, el resto del sistema alcanzó Bs. 1.788 millardos mostrando un incremento del 13,52% (ver cuadro N° I - 5).

La participación del subsistema banca universal y comercial en el total pasivo del sistema bancario se colocó para el cierre del cuarto trimestre en 97,95%, mientras el resto de los subsistemas que conforman el sistema, ubicaron su participación en un 2,05 %; tal como se aprecia en la siguiente gráfica.

GRÁFICO N° 6
SISTEMA BANCARIO
COMPOSICIÓN DEL PASIVO
POR SUBSISTEMA

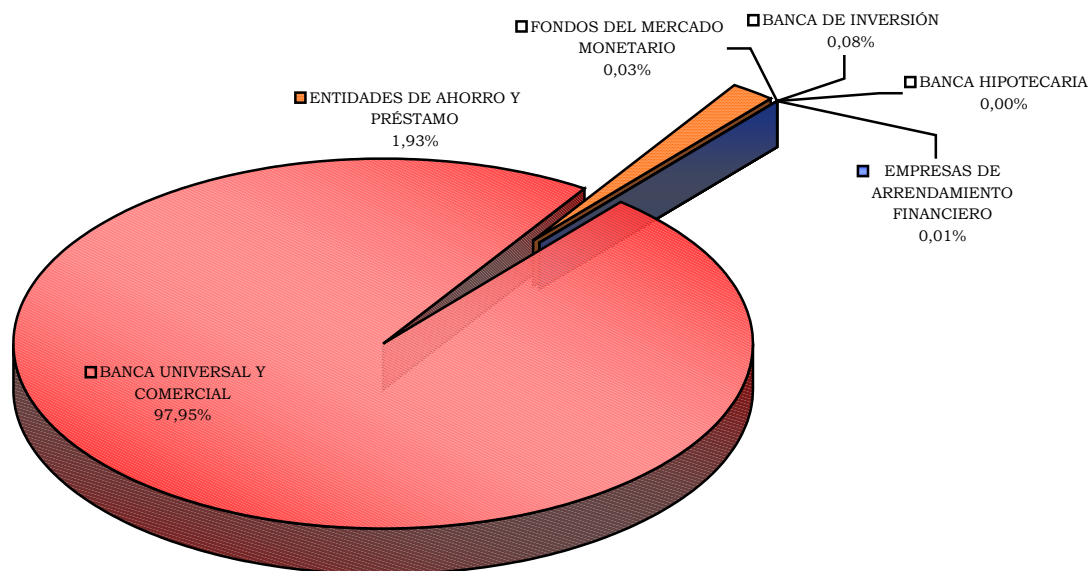

FUENTE: GERENCIA GENERAL TÉCNICA / GERENCIA DE ESTADÍSTICAS Y PUBLICACIONES

Las captaciones del público del sistema bancario se situaron en Bs. 77.829 millardos evidenciando así un crecimiento relativo del 12,41% en comparación con el trimestre anterior, cuando presentaron al cierre de diciembre de 2005 un saldo de Bs. 69.236 millardos. En el subsistema banca universal y comercial éstas alcanzaron la suma de Bs. 76.212 millardos presentando un aumento de 12,37 % en relación con el anterior período. En el resto del sistema bancario el saldo de las captaciones del público llegó a Bs.1.617 millardos lo cual significó un aumento de 14,20%.

Los depósitos en cuentas corrientes del sistema bancario sumaron al finalizar el primer trimestre de 2006 la cantidad de Bs. 40.896 millardos, lo que equivale a un crecimiento de 12,59% con respecto a las cifras del trimestre anterior, cuando se ubicaron en Bs. 36.324 millardos, en lo que se refiere a los depósitos de ahorro éstos alcanzaron la suma de Bs.18.657 millardos para un crecimiento de 8,44% en comparación con diciembre de 2005, Bs. 17.204 millardos; así mismo, los depósitos a plazo se ubicaron en Bs.13.265 millardos representando una aumento de 6,38% comparado con el saldo alcanzado al finalizar el cuarto trimestre de 2005, de Bs. 12.469 millardos (ver cuadro N° I- 5 y gráfico N° 7).

GRÁFICO N° 7 SISTEMA BANCARIO EVOLUCIÓN DE LAS CAPTACIONES DEL PÚBLICO

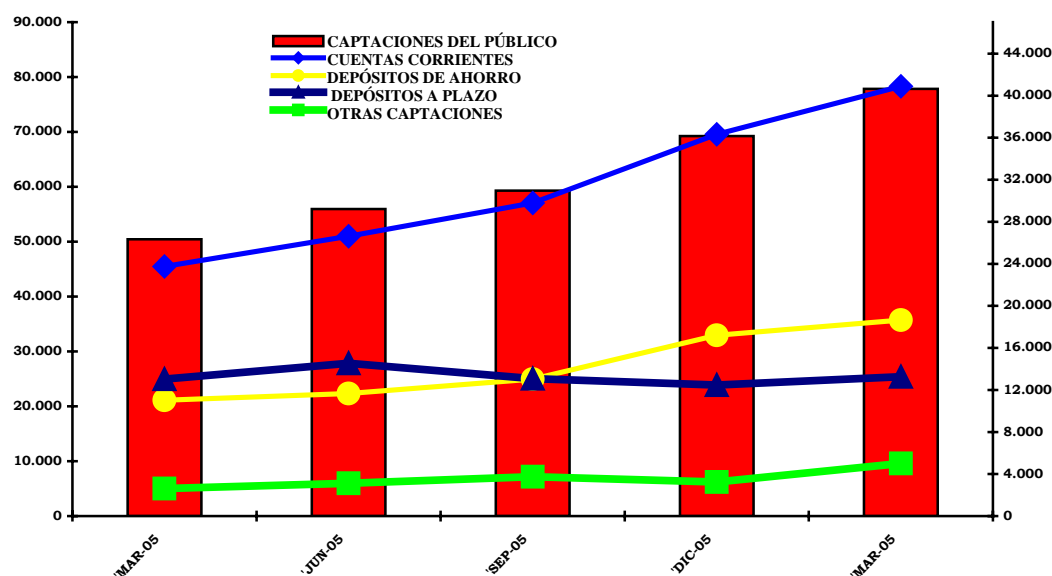

FUENTE: GERENCIA GENERAL TÉCNICA / GERENCIA DE ESTADÍSTICAS Y PUBLICACIONES

Patrimonio

El patrimonio de las instituciones financieras del sistema bancario para marzo del año 2006 totalizó Bs. 9.585 millardos, lo cual representó un aumento de 0,39%, en comparación al cierre del cuarto trimestre de 2005 Bs. 9.548 millardos. En cuanto al subsistema banca universal y comercial el patrimonio se ubicó en Bs. 9.419 millardos y Bs. 165 millardos en el resto del sistema (ver cuadro N°I-5).

Resultados

Los ingresos financieros del sistema bancario sumaron Bs. 2.461 millardos al finalizar el primer trimestre del año 2006. Esto representó un 26,02% de crecimiento con respecto al mismo período del año anterior, a pesar de la disminución de las tasas de interés. La causa principal de esto se debe al crecimiento de la cartera de créditos, lo cual es un indicador positivo de la recuperación del crédito en los últimos meses. La banca universal y comercial obtuvo Bs. 2.395 millardos de ingresos financieros mientras que el resto del sistema bancario una cantidad de Bs. 66 millardos.

Así mismo, cabe destacar que los gastos financieros del sistema bancario han aumentado un 28,90% debido al crecimiento de las captaciones. El margen financiero neto se agrandó en un 22,87%, y el margen de intermediación financiera aumentó en 15,67%. Este aumento del margen de intermediación financiera ha servido para compensar ligeramente el acrecentamiento de los gastos de transformación. (34,41%). No obstante, el indicador (gastos de personal+ gastos operativos) /activo promedio se colocó en 8,11% en marzo de 2006, cifra inferior a la lograda en el año 2005 en este mismo período, (9,27%). Por otra

parte, los gastos de personal crecieron un 35,31%. De igual forma se aprecia un incremento en los aportes a SUDEBAN y FOGADE los cuales aumentaron 64,02% y 65,01% respectivamente. Este incremento en los gastos de transformación incidió en una disminución del margen operativo bruto en 8,71%.

Los gastos extraordinarios se han acrecentado en 121,64%. De esta forma el resultado neto experimentó un aumento de 1,41%, con respecto al resultado en este mismo lapso del año 2005.

El impuesto sobre la renta (Bs. 28 millardos) constituyó en el primer trimestre del año 2006 el 4,06% del resultado bruto antes de impuesto.

INDICADORES:

Evaluación del Patrimonio

(Patrimonio + Gestión Operativa) / Activo Total:

- ✓ Mide el nivel de solvencia o capacidad del banco para absorber pérdidas o desvalorización de sus activos. Este indicador venía descendiendo paulatinamente pero a partir de diciembre de 2005 obtuvo un ligero repunte al colocarse en 11,12% para luego en marzo de 2006 alcanzar 10,57% (El artículo 3 de la Resolución 015/03 del 22-01-03, Gaceta Oficial N° 37.617 del 24-01-03, establece un mínimo de 10% de patrimonio más gestión operativa con relación al activo)

GRÁFICO Nº 8
SISTEMA BANCARIO
(PATRIMONIO + GESTIÓN OPERATIVA)/ACTIVO TOTAL
(Expresado en %)

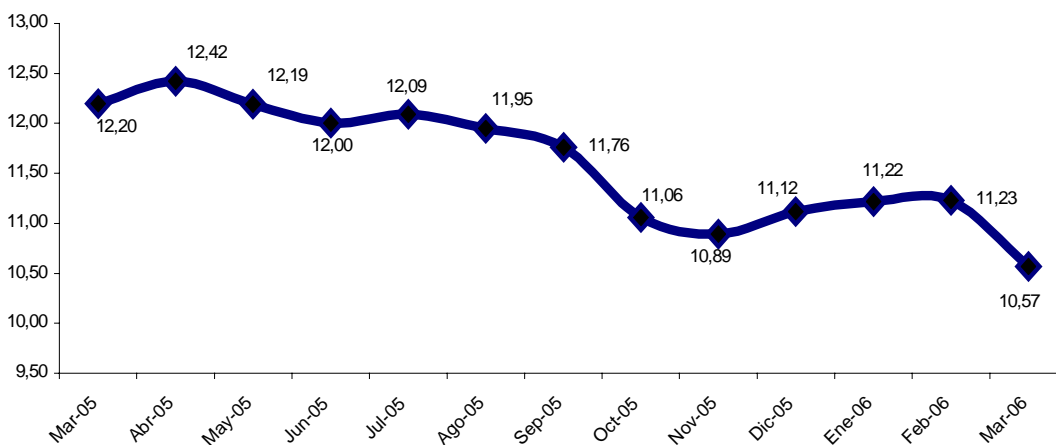

FUENTE: GERENCIA GENERAL TÉCNICA/GERENCIA DE ESTADÍSTICAS Y PUBLICACIONES

$(\text{Patrimonio} + \text{Gestión Operativa}) / (\text{Activo Total} + \text{Inversiones Cedidas})$:

- ✓ Este indicador mide la participación que registra el Patrimonio mas la Gestión Operativa del período en el financiamiento de los recursos propios (Activos) y ajenos (Inversiones Cedidas). Este indicador ha venido descendiendo: en el mes de diciembre de 2005 se situó en 8,38%, y en marzo de 2006 volvió a disminuir tomando el valor de 8,01%.

GRÁFICO Nº 9
SISTEMA BANCARIO
 $(\text{PATRIMONIO} + \text{GESTION OPERATIVA})/(\text{ACTIVO TOTAL} + \text{INV.CEDIDAS})$
(Expresado en %)

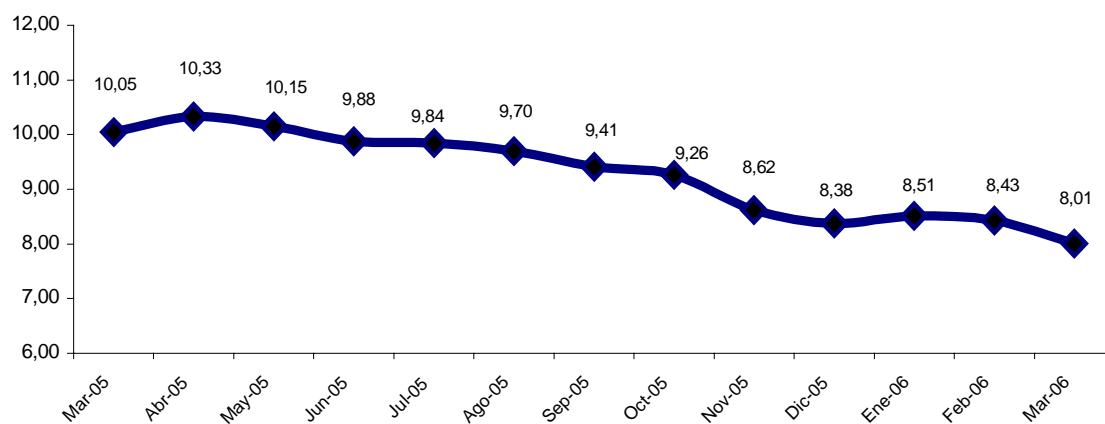

FUENTE: GERENCIA GENERAL TÉCNICA/GERENCIA DE ESTADÍSTICAS Y PUBLICACIONES

Calidad de Activos

Cartera Inmovilizada Bruta / Cartera de Créditos Bruta (morosidad):

- ✓ Este indicador refleja los créditos que pueden convertirse en pérdidas por insolvencia del cliente. Para marzo de 2006 este indicador continuó con su estabilidad al adoptar el valor de 1,31%, tendencia que se ha presentado en los últimos 12 meses.

GRÁFICO Nº 10
SISTEMA BANCARIO
CARTERA INMOVILIZADA / CARTERA DE CRÉDITOS BRUTA
(Expresado en %)

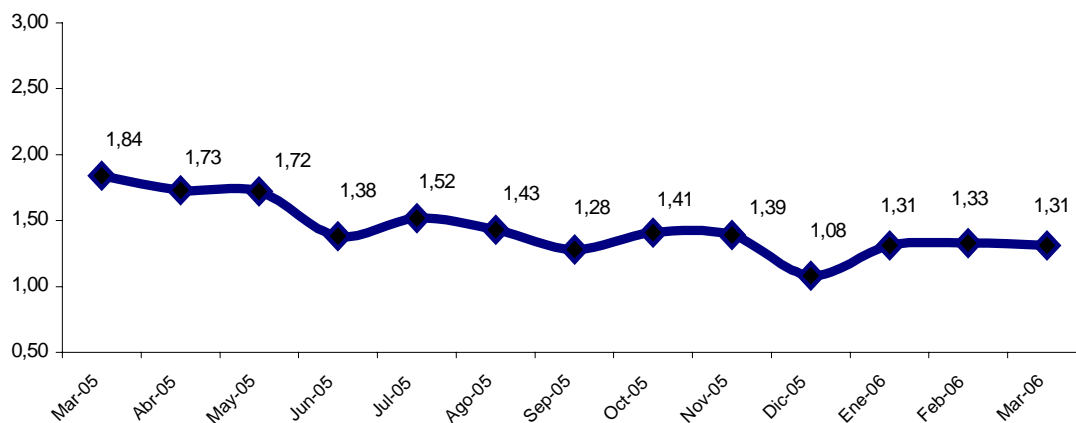

FUENTE: GERENCIA GENERAL TÉCNICA/ GERENCIA DE ESTADÍSTICAS Y PUBLICACIONES

Cobertura de morosidad:

Provisión para Cartera de Créditos / Cartera Inmovilizada Bruta

- ✓ Mide el grado de suficiencia o no de la provisión que con relación a la cartera inmovilizada ha realizado el sistema para resguardar sus colocaciones con dificultades de retorno. En diciembre de 2005 este indicador alcanzó su mayor valor al llegar a 251,3%, pero luego en marzo de 2006 descendió a 212,52%.

GRÁFICO Nº 11
SISTEMA BANCARIO
PROVISIÓN PARA CARTERA / CARTERA INMOVILIZADA
(Expresado en %)

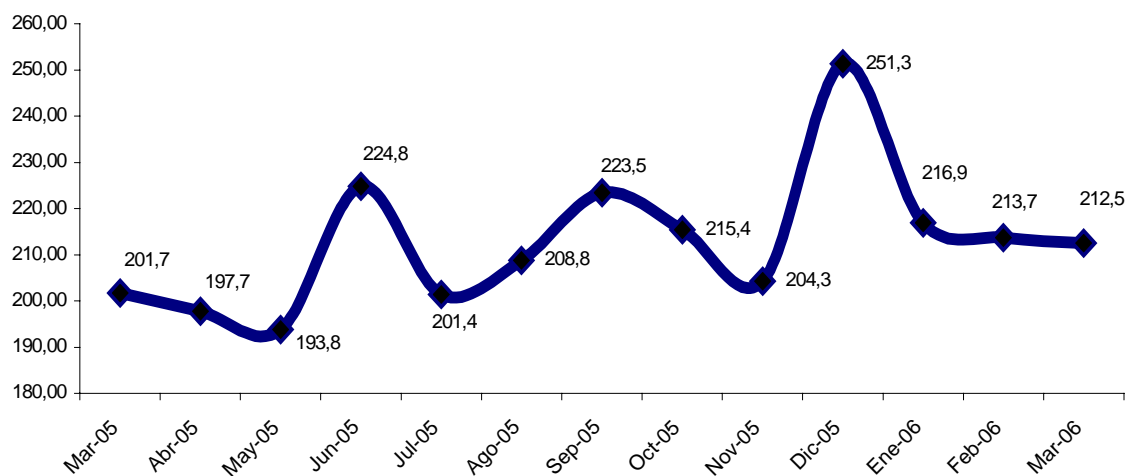

FUENTE: GERENCIA GENERAL TÉCNICA/GERENCIA DE ESTADÍSTICAS Y PUBLICACIONES

Gestión Administrativa

Activo Productivo Neto / Pasivo con Costo:

- ✓ Mide la cantidad de activos productivos que respaldan la generación de ingresos para pagar los gastos ocasionados por el pasivo con costos. En este sentido este indicador ha mantenido un comportamiento estable. En diciembre de 2005 llegó a 125,75 para tener un alza en marzo de 2006 al llegar a 126,88%.

GRÁFICO Nº 12
SISTEMA BANCARIO
ACTIVO PRODUCTIVO NETO / PASIVO CON COSTO
(Expresado en %)

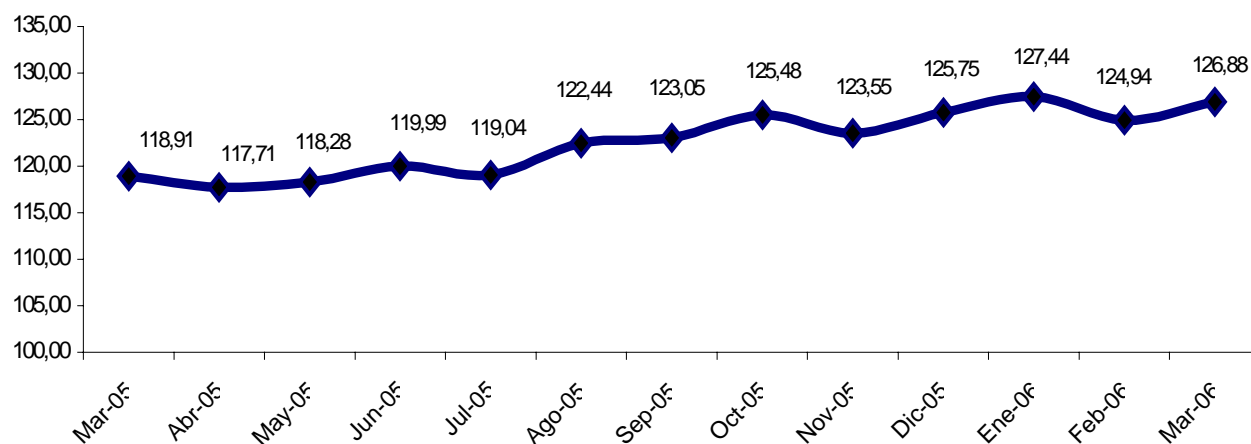

FUENTE: GERENCIA GENERAL TÉCNICA/ GERENCIA DE ESTADÍSTICAS Y PUBLICACIONES

Brecha Estructural como Porcentaje del Activo Total:

$(\text{Activos Productivos} - \text{Pasivo con Costo}) / \text{Activo Total}$

- ✓ Este indicador relaciona el desequilibrio estructural entre activos rentables y pasivos con costos u onerosos como porcentaje del activo total. Dicho indicador ha experimentado sus altibajos. En enero de 2006 este indicador llegó a su mayor valor que fue de 16,23%, para luego finalmente en marzo de 2006 bajar a 15,33%.

GRÁFICO Nº 13
SISTEMA BANCARIO
 $(\text{ACTIVOS PRODUCTIVOS} - \text{PASIVO CON COSTO}) / \text{ACTIVO TOTAL}$
(Expresado en %)

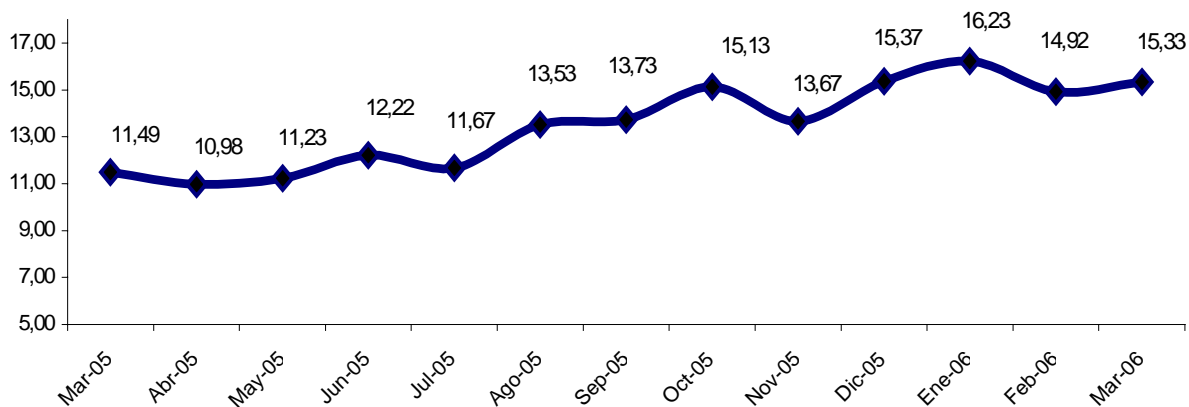

FUENTE: GERENCIA GENERAL TÉCNICA/GERENCIA DE ESTADÍSTICAS Y PUBLICACIONES

Rentabilidad

Resultado Neto / Activo Promedio (ROA):

- ✓ Evalúa la capacidad de generar ganancias por parte del activo del sistema bancario. En marzo de 2006 este indicador llegó a 2,93% con lo cual experimentó un descenso en comparación a diciembre de 2005 cuando adoptó un valor de 3,66%.

GRÁFICO N° 14
SISTEMA BANCARIO
RESULTADO NETO / ACTIVO PROMEDIO (ROA)
(Expresado en %)

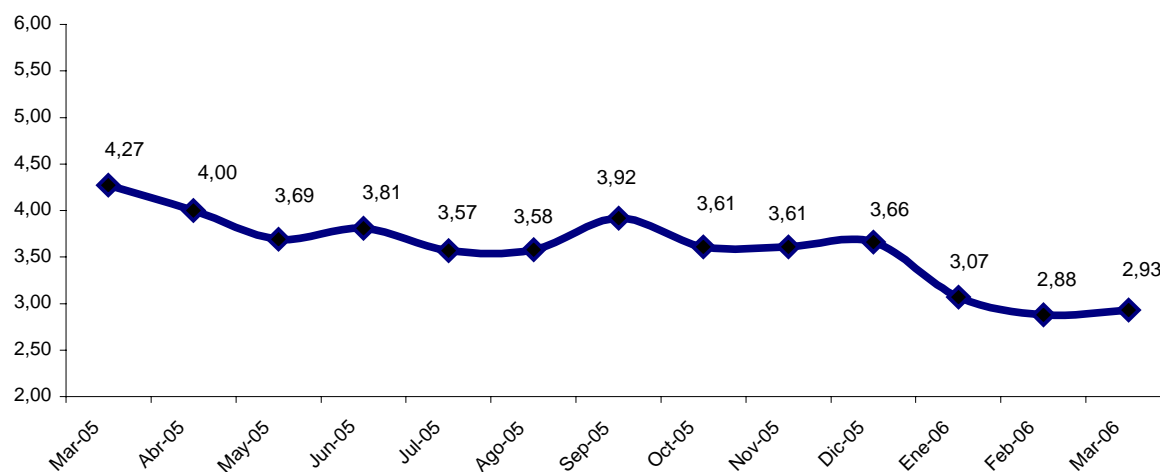

FUENTE: GERENCIA GENERAL TÉCNICA/GERENCIA DE ESTADÍSTICAS Y PUBLICACIONES

Resultado Neto / Patrimonio promedio (ROE):

- ✓ Permite analizar la capacidad de generar ganancias del patrimonio de los bancos. Durante los últimos quince meses este indicador ha presentado sus alzas y bajas. En marzo de 2006 este indicador adoptó el valor de 27,62%, bajando con respecto al trimestre anterior cuando llegó a 32,49%, esta rentabilidad supera a la tasa de inflación acumulada del año.

GRÁFICO N° 15
SISTEMA BANCARIO
RESULTADO NETO / ACTIVO PROMEDIO (ROE)
(Expresado en %)

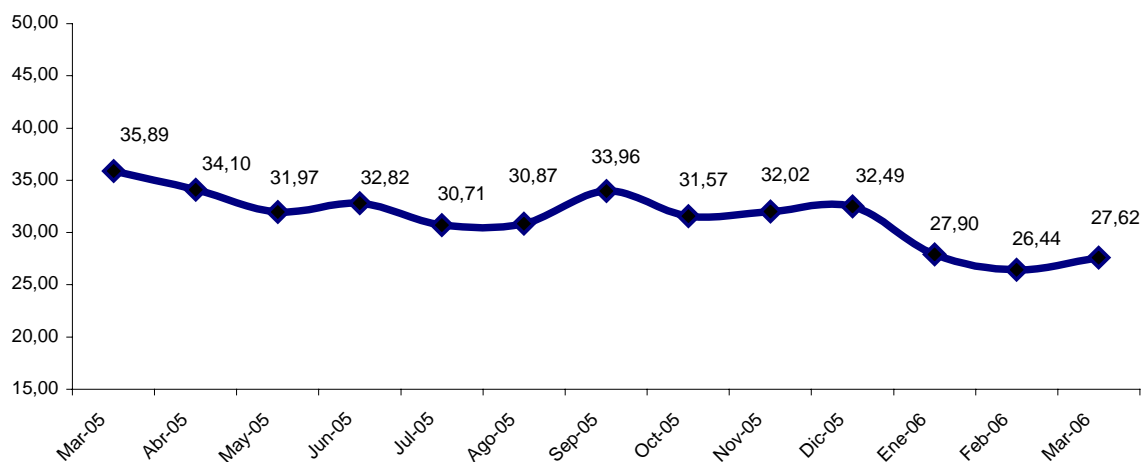

FUENTE: GERENCIA GENERAL TÉCNICA/GERENCIA DE ESTADÍSTICAS Y PUBLICACIONES

Liquidez

Disponibilidades / Captaciones del Público:

- ✓ Revela la capacidad que tiene el sistema bancario para cancelar sus captaciones. En este sentido en los últimos trece meses este indicador alcanzó su mayor valor en noviembre de 2005 cuando llegó a 28,69. En marzo de 2006 este indicador llegó a 26,70% representando una alza en comparación con diciembre de 2005 cuando llegó a 22,23%.

GRÁFICO Nº 16
SISTEMA BANCARIO
DISPONIBILIDADES /CAPTACIONES DEL PÚBLICO
(Expresado en %)

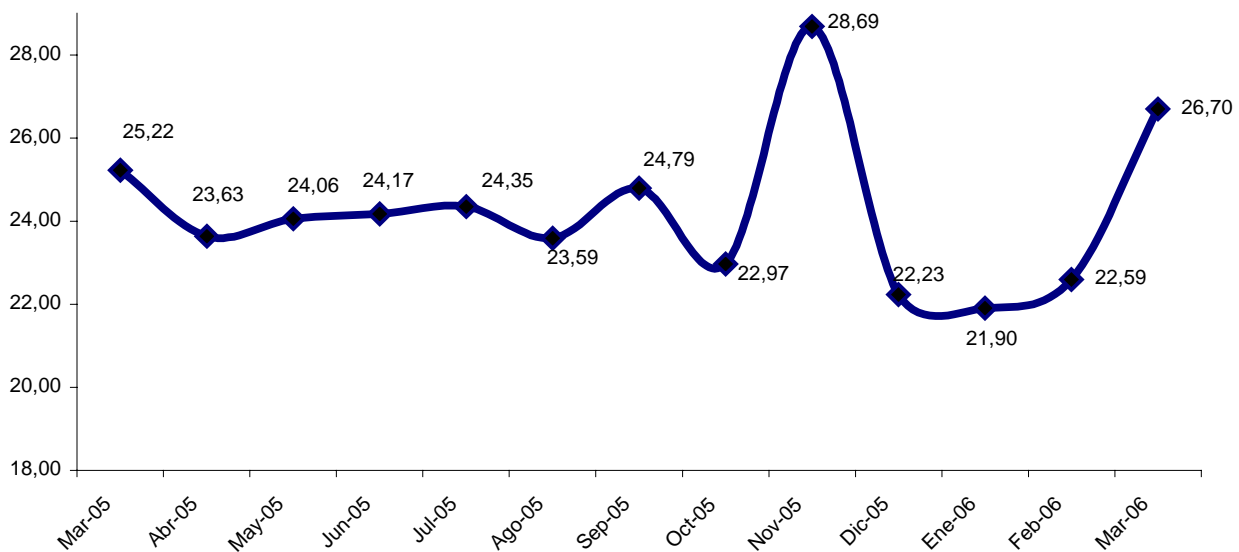

FUENTE: GERENCIA GENERAL TÉCNICA/GEENCIA DE ESTADÍSTICAS Y PUBLICACIONES

Activos a Corto Plazo/ Pasivos a Corto Plazo:

- ✓ Mide la capacidad del sistema bancario de cubrir sus pasivos a corto plazo con sus activos liquidables en el corto plazo. En los últimos doce meses este indicador alcanzó su mayor valor en el mes de noviembre de 2005, cuando se situó en 28,69%; para el mes en referencia, es decir marzo 2006, observamos un repunte en comparación con diciembre de 2005, al ubicarse en 25,45%.

GRÁFICO N° 17
SISTEMA BANCARIO
ACTIVOS A CORTO PLAZO / PASIVOS A CORTO PLAZO
(Expresado en %)

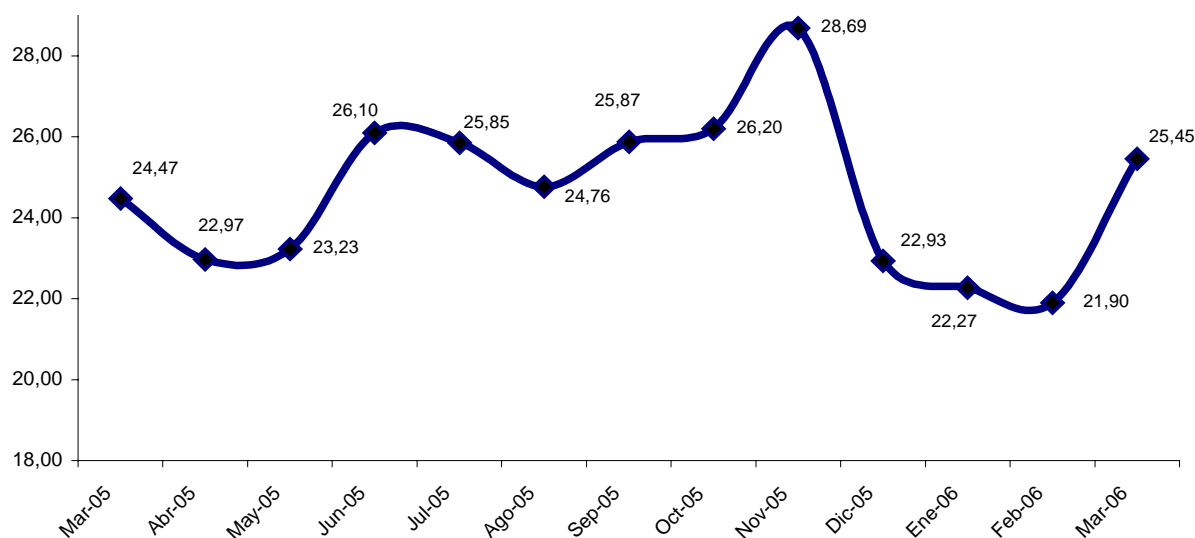

FUENTE: GERENCIA GENERAL TÉCNICA/GERENCIA DE ESTADÍSTICAS Y PUBLICACIONES

Indicador de intermediación crediticia:

Cartera de Créditos Neta / Captaciones del Público

- ✓ Este indicador explica en que grado los fondos captados del público son prestados a empresas y otros entes. En este aspecto, en diciembre de 2005 alcanzó su máximo valor al situarse en 54,86%, demostrándose así la recuperación de la actividad crediticia. En marzo de 2006 pasó a 49,27%, presentando así una baja con relación a diciembre.

GRÁFICO N° 18
SISTEMA BANCARIO
CARTERA DE CRÉDITOS NETA / CAPTACIONES DEL PÚBLICO
(Expresado en %)

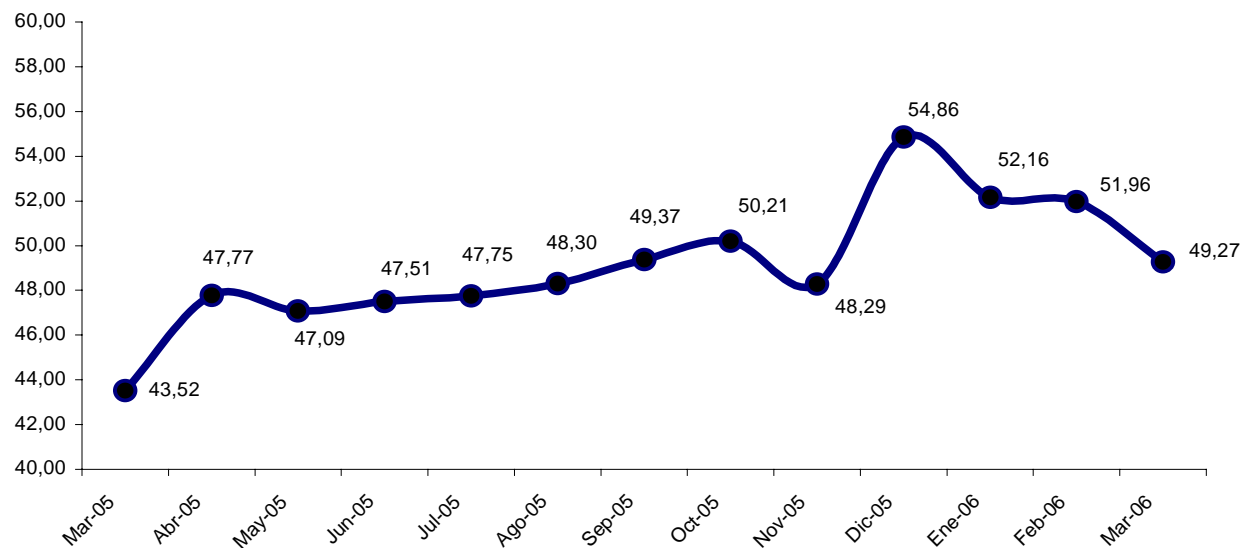

FUENTE: GERENCIA GENERAL TÉCNICA/ GERENCIA DE ESTADÍSTICAS Y PUBLICACIONES

I.- SISTEMA BANCARIO

CUADRO N° I - 1
SISTEMA BANCARIO
NÚMERO DE INSTITUCIONES PRIVADAS Y DEL ESTADO, SEGÚN SUBSISTEMA
31-03-06

S U B S I S T E M A	NÚMERO DE INSTITUCIONES		
	PRIVADAS	DEL ESTADO	TOTAL
Banca Universal	19	2	21
Banca Comercial	13	-	13
Banca con Leyes Especiales 1_/_	-	4	4
Banca de Desarrollo 2_/_	1	1	2
Banca de Inversión	4	1	5
Banca Hipotecaria	2	-	2
Empresas de Arrendamiento Financiero	-	1	1
Entidades de Ahorro y Préstamo	3	-	3
Fondos del Mercado Monetario	2	-	2
T O T A L	44	9	53

FUENTE: SUPERINTENDENCIA DE BANCOS Y OTRAS INSTITUCIONES FINANCIERAS

GERENCIA GENERAL TÉCNICA - GERENCIA DE ESTADÍSTICAS Y PUBLICACIONES

1_/_ BANCO INDUSTRIAL DE VENEZUELA, IMCP, BANAVIH, BANCOEX.

2_/_ BANCO DE LA GENTE EMPRENDEDORA (BANGENTE) Y BANCO DE DESARROLLO ECONÓMICO Y SOCIAL DE VENEZUELA (BANDES).

CUADRO N° I - 2
SISTEMA BANCARIO
NOMBRE DE INSTITUCIONES, SEGÚN SUBSISTEMA
31-03-06

SUBSISTEMA / NOMBRE DE INSTITUCIÓN	SUBSISTEMA / NOMBRE DE INSTITUCIÓN
<u>BANCA UNIVERSAL</u>	<u>BANCA CON LEYES ESPECIALES</u>
1 BANCO DE VENEZUELA, S.A. BANCO UNIVERSAL	1 BANCO INDUSTRIAL DE VENEZUELA, C.A. 1_/
2 BANESCO BANCO UNIVERSAL, C.A.	2 BANCO DE COMERCIO EXTERIOR, C.A. (BANCOEX)
3 BANCO MERCANTIL, C.A. BANCO UNIVERSAL	3 INSTITUTO MUNICIPAL DE CRÉDITO POPULAR (IMCP)
4 BANCO PROVINCIAL, S.A. BANCO UNIVERSAL	4 BANCO NACIONAL DE VIVIENDA Y HABITAT (BANAVIH)
5 BANCO OCCIDENTAL DE DESCUENTO, BANCO UNIVERSAL, C.A.	
6 CITIBANK, N.A. BANCO UNIVERSAL	<u>BANCA DE DESARROLLO</u>
7 BANCO DEL CARIBE, C.A. BANCO UNIVERSAL	1 BANCO DE DESARROLLO ECONÓMICO Y SOCIAL DE VENEZUELA (BANDES)
8 BANCO EXTERIOR, C.A. BANCO UNIVERSAL	2 BANCO DE LA GENTE EMPRENDEDORA (BANGENTE), C.A. 1_/
9 FONDO COMÚN, C.A. BANCO UNIVERSAL	
10 BANCO CARONÍ, C.A., BANCO UNIVERSAL	<u>BANCA DE INVERSIÓN</u>
11 VENEZOLANO DE CRÉDITO, S.A. BANCO UNIVERSAL	1 BANINVEST BANCO DE INVERSIÓN, C.A.
12 BANCO NACIONAL DE CRÉDITO, C.A.	2 SOFIOCCIDENTE BANCO DE INVERSIÓN, C.A.
13 CORP BANCA, C.A. BANCO UNIVERSAL	3 FINANCORP BANCO DE INVERSIÓN, C.A.
14 BANCO CANARIAS DE VENEZUELA, BANCO UNIVERSAL, C.A.	4 FEDERAL BANCO DE INVERSIÓN, C.A.
15 C.A. CENTRAL, BANCO UNIVERSAL	5 BANCO DE INVERSIÓN INDUSTRIAL DE VENEZUELA, C.A. (FIVCA)
16 DEL SUR BANCO UNIVERSAL, C.A.	
17 BANCO SOFITASA, BANCO UNIVERSAL, C.A.	<u>BANCA HIPOTECARIA</u>
18 PROVIVIENDA, BANCO UNIVERSAL, C.A.	1 BANCO HIPOTECARIO DE INVERSIÓN TURÍSTICA DE VENEZUELA, C.A. (INVERBANCO)
19 TOTALBANK, C.A., BANCO UNIVERSAL	2 BANCO HIPOTECARIO ACTIVO, C.A.
20 BANCO DE FOMENTO REGIONAL LOS ANDES, C.A. (BANFOANDES)	
21 BANCO DEL TESORO, C.A. BANCO UNIVERSAL	<u>EMPRESAS DE ARRENDAMIENTO FINANCIERO</u>
	1 ARRENDADORA FINANCIERA EMPRESARIAL, C.A. ANFICO
<u>BANCA COMERCIAL</u>	<u>ENTIDADES DE AHORRO Y PRÉSTAMO</u>
1 BANCO FEDERAL, C.A.	1 MI CASA, ENTIDAD DE AHORRO Y PRÉSTAMO, C.A.
2 BANCORO, C.A.	2 CASA PROPIA, ENTIDAD DE AHORRO Y PRÉSTAMO, C.A.
3 BANCO GUAYANA, C.A.	3 BANPLUS ENTIDAD DE AHORRO Y PRÉSTAMO, C.A.
4 BOLÍVAR BANCO, C.A.	
5 BANCO PLAZA, C.A.	<u>FONDOS DEL MERCADO MONETARIO</u>
6 BANVALOR BANCO COMERCIAL, C.A.	1 FEDERAL FONDO DEL MERCADO MONETARIO, C.A.
7 BANCO CONFEDERADO, S.A.	2 PARTICIPACIONES VENCRED, S.A.
8 ABN AMRO BANK, N.V. (SUCURSAL VENEZUELA)	
9 INVERUNIÓN BANCO COMERCIAL, C.A.	
10 STANFORD BANK, S.A. BANCO COMERCIAL	
11 BANNORTE (BANORTE) BANCO COMERCIAL, C.A.	
12 HELM BANK DE VENEZUELA, S.A. BANCO REGIONAL COMERCIAL	
13 BANCO DE EXPORTACIÓN Y COMERCIO, C.A.	

FUENTE: SUPERINTENDENCIA DE BANCOS Y OTRAS INSTITUCIONES FINANCIERAS
GERENCIA GENERAL TÉCNICA - GERENCIA DE ESTADÍSTICAS Y PUBLICACIONES
1_/ A los fines estadísticos se incluye como BANCA COMERCIAL

CUADRO N° I - 3
SISTEMA BANCARIO
NÚMERO DE OFICINAS Y TRABAJADORES POR OFICINA PRINCIPAL, SUCURSALES Y AGENCIAS, SEGÚN INSTITUTO
31-03-06

I N S T I T U T O	NÚMERO DE OFICINAS	NÚMERO DE TRABAJADORES		
		TOTAL	OFICINA PRINCIPAL	SUCURSALES Y AGENCIAS
VENEZUELA	262	4.621	1.790	2.831
BANESCO	347	7.861	4.276	3.585
MERCANTIL	303	7.186	3.641	3.545
PROVINCIAL	325	5.544	1.835	3.709
OCCIDENTAL DE DESCUENTO	173	3.877	1.633	2.244
CITIBANK	7	740	608	132
CARIBE	115	2.364	1.189	1.175
EXTERIOR	72	1.479	722	757
FEDERAL (Banco Comercial)	118	2.101	1.016	1.085
FONDO COMÚN	151	2.088	750	1.338
BANCORO	32	581	219	362
CARONÍ	83	1.215	500	715
VENEZOLANO DE CRÉDITO	106	1.615	881	734
NACIONAL DE CRÉDITO	57	359	50	309
GUAYANA	29	327	30	297
CORP BANCA	109	1.692	642	1.050
CANARIAS DE VENEZUELA	55	748	401	347
CENTRAL	71	890	380	510
DEL SUR	67	1.131	15	1.116
BOLÍVAR	21	264	173	91
PLAZA	23	581	318	263
SOFITASA	58	1.506	661	845
PROVIVIENDA	57	633	341	292
BANVALOR	8	92	36	56
CONFEDERADO	26	432	226	206
TOTALBANK	7	89	76	13
ABN AMRO BANK	1	57	57	-
INVERUNIÓN	2	125	123	2
STANFORD BANK	12	193	40	153
BANORTE	12	171	123	48
HELM BANK DE VENEZUELA	3	55	7	48
BANCO DE EXPORTACIÓN Y COMERCIO	1	22	22	-
INDUSTRIAL DE VENEZUELA	85	3.310	2.335	975
BANCO DEL TESORO	2	38	5	33
BANGENTE	9	167	57	110
BANINVEST	3	53	48	5
SOFOCCIDENTE	1	48	48	-
FINANCORP	1	53	53	-
FEDERAL (Banco de Inversión)	1	1	1	-
FIVCA	1	1	1	-
INVERBANCO	1	9	9	-
B.H. ACTIVO	1	6	6	-
EMPRESARIAL (ANFICO)	1	41	41	-
MI CASA	55	592	239	353
CASA PROPIA	37	395	162	233
BANPLUS	10	189	132	57
FEDERAL (Fondo del Mercado Monetario)	1	1	1	-
PARTICIPACIONES VENCRED	1	1	1	-
BANCA UNIVERSAL Y BANCA COMERCIAL	2.896	56.500	26.433	30.067
Banca Universal	2.514	48.022	21.651	26.371
Banca Comercial	382	8.478	4.782	3.696
RESTO DEL SISTEMA BANCARIO	114	1.390	742	648
Banca de Inversión	7	156	151	5
Banca Hipotecaria	2	15	15	-
Empresas de Arrendamiento Financiero	1	41	41	-
Entidades de Ahorro y Préstamo	102	1.176	533	643
Fondos del Mercado Monetario	2	2	2	-
TOTAL SISTEMA BANCARIO	3.010	57.890	27.175	30.715

FUENTE: FORMULARIOS EXTERNOS (BRO.ZIP)

GERENCIA GENERAL TÉCNICA - GERENCIA DE ESTADÍSTICAS Y PUBLICACIONES

CUADRO N° I - 4
SISTEMA BANCARIO
BALANCE GENERAL DE PUBLICACIÓN "ACTIVO" POR MES Y VARIACIÓN ABSOLUTA Y RELATIVA, SEGÚN CUENTA
marzo 2006 - diciembre 2005
(Millones de Bolívares)

C U E N T A	A C T I V O											
	TOTAL SISTEMA BANCARIO				BANCA UNIVERSAL Y BANCA COMERCIAL				RESTO DEL SISTEMA BANCARIO			
	(Millones de Bs.)		VARIACIÓN		(Millones de Bs.)		VARIACIÓN		(Millones de Bs.)		VARIACIÓN	
	marzo - 06	diciembre - 05	Absoluta	Relativa	marzo - 06	diciembre - 05	Absoluta	Relativa	marzo - 06	diciembre - 05	Absoluta	Relativa
ACTIVO												
DISPONIBILIDADES	20.778.286	15.393.415	5.384.871	34,98	20.486.622	15.102.874	5.383.748	35,65	291.664	290.541	1.123	0,39
Efectivo	1.394.393	1.935.523	(541.130)	(27,96)	1.361.179	1.884.913	(523.734)	(27,79)	33.214	50.610	(17.396)	(34,37)
Banco Central de Venezuela	15.209.409	11.093.879	4.115.530	37,10	14.998.547	10.898.830	4.099.717	37,62	210.862	195.049	15.813	8,11
Bancos y otras instituciones financieras del país	89.388	98.087	(8.699)	(8,87)	77.123	84.460	(7.337)	(8,69)	12.265	13.627	(1.362)	(9,99)
Bancos y corresponsales del exterior	662.314	438.770	223.544	50,95	657.984	436.059	221.925	50,89	4.330	2.711	1.619	59,72
Oficina matriz y sucursales	7.474	13.934	(6.460)	(46,36)	7.474	13.934	(6.460)	(46,36)	-	-	-	-
Efectos de cobro inmediato	3.417.339	1.815.336	1.602.003	88,25	3.386.346	1.786.792	1.599.554	89,52	30.993	28.544	2.449	8,58
(Provisión para disponibilidades)	(2.031)	(2.114)	83	(3,93)	(2.031)	(2.114)	83	(3,93)	-	-	-	-
INVERSIONES EN TÍTULOS VALORES	30.735.855	25.556.101	5.179.754	20,27	29.937.852	24.958.161	4.979.691	19,95	798.003	597.940	200.063	33,46
Colocaciones en el Banco Central de Venezuela y operaciones interbancarias	15.184.061	13.247.552	1.936.509	14,62	14.562.199	12.890.220	1.671.979	12,97	621.862	357.332	264.530	74,03
Inversiones en títulos valores para negociar	889.474	1.275.154	(385.680)	(30,25)	885.478	1.259.779	(374.301)	(29,71)	3.996	15.375	(11.379)	(74,01)
Inversiones en títulos valores disponibles para la venta	7.773.917	4.517.442	3.256.475	72,09	7.710.239	4.441.104	3.269.135	73,61	63.678	76.338	(12.660)	(16,58)
Inversiones en títulos valores mantenidos hasta su vencimiento	5.762.149	4.647.772	1.114.377	23,98	5.670.103	4.526.046	1.144.057	25,28	92.046	121.726	(29.680)	(24,38)
Inversiones de disponibilidad restringida	754.140	1.017.784	(263.644)	(25,90)	753.738	996.023	(242.645)	(24,36)	762	21.761	(20.999)	(96,50)
Inversiones en otros títulos valores	423.451	901.640	(478.189)	(53,04)	407.792	896.160	(488.368)	(54,50)	15.659	5.480	10.179	185,75
(Provisión para inversiones en títulos valores)	(51.337)	(51.243)	(94)	0,18	(51.337)	(51.171)	(166)	0,32	-	(72)	72	(100,00)
CARTERA DE CRÉDITOS	38.343.031	37.983.027	360.004	0,95	37.552.521	37.213.942	338.579	0,91	790.510	769.085	21.425	2,79
Créditos vigentes	38.779.074	38.465.243	313.831	0,82	37.988.283	37.668.719	319.564	0,85	790.791	796.524	(5.733)	(0,72)
Créditos reestructurados	145.947	154.705	(8.758)	(5,66)	143.384	151.700	(8.316)	(5,48)	2.563	3.005	(442)	(14,71)
Créditos vencidos	476.087	380.344	95.743	25,17	353.302	285.054	68.248	23,94	122.785	95.290	27.495	28,85
Créditos en litigio	41.138	40.513	625	1,54	36.069	35.652	417	1,17	5.069	4.861	208	4,28
(Provisión para cartera de créditos)	(1.099.215)	(1.057.778)	(41.437)	3,92	(968.517)	(927.183)	(41.334)	4,46	(130.698)	(130.595)	(103)	0,08
INTERESES Y COMISIONES POR COBRAR	953.330	986.164	(32.834)	(3,33)	939.479	971.149	(31.670)	(3,26)	13.851	15.015	(1.164)	(7,75)
Rendimientos por cobrar por disponibilidades	4	2	2	100,00	4	2	2	100,00	-	-	-	-
Rendimientos por cobrar por inversiones en títulos valores	401.937	467.424	(65.487)	(14,01)	397.768	461.401	(63.633)	(13,79)	4.169	6.023	(1.854)	(30,78)
Rendimientos por cobrar por cartera de créditos	594.870	573.062	21.808	3,81	576.997	554.224	22.773	4,11	17.873	18.838	(965)	(5,12)
Comisiones por cobrar	67.650	59.038	8.612	14,59	67.395	58.928	8.467	14,37	255	110	145	131,82
Rendimientos y comisiones por cobrar por otras cuentas por cobrar	80	73	7	9,59	80	73	7	9,59	-	-	-	-
(Provisión para rendimientos por cobrar y otros)	(111.211)	(113.435)	2.224	(1,96)	(102.765)	(103.479)	714	(0,69)	(8.446)	(9.956)	1.510	(15,17)
INVERSIONES EN EMPRESAS FILIALES, AFILIADAS Y SUCURSALES	2.363.397	2.288.219	75.178	3,29	2.352.139	2.277.141	74.998	3,29	11.258	11.078	180	1,62
Inversiones en empresas filiales y afiliadas	918.376	892.335	26.041	2,92	907.118	881.257	25.861	2,93	11.258	11.078	180	1,62
Inversiones en sucursales	1.450.322	1.401.185	49.137	3,51	1.450.322	1.401.185	49.137	3,51	-	-	-	-
(Provisión para inversiones en empresas filiales, afiliadas y sucursales)	(5.301)	(5.301)	-	-	(5.301)	(5.301)	-	-	-	-	-	-
BIENES REALIZABLES	54.537	56.812	(2.275)	(4,00)	43.422	50.143	(6.721)	(13,40)	11.115	6.669	4.446	66,67
BIENES DE USO	1.896.382	1.816.948	79.434	4,37	1.861.442	1.783.693	77.749	4,36	34.940	33.255	1.685	5,07
OTROS ACTIVOS	2.285.750	2.191.275	94.475	4,31	2.267.901	2.172.434	95.467	4,39	17.849	18.841	(992)	(5,27)
TOTAL DEL ACTIVO	97.410.568	86.271.961	11.138.607	12,91	95.441.378	84.529.537	10.911.841	12,91	1.969.190	1.742.424	226.766	13,01

FUENTE: BALANCE GENERAL DE PUBLICACIÓN
GERENCIA GENERAL TÉCNICA - GERENCIA DE ESTADÍSTICAS Y PUBLICACIONES

CUADRO N° 1 - 5
SISTEMA BANCARIO
BALANCE GENERAL DE PUBLICACIÓN "PASIVO Y PATRIMONIO" POR MES Y VARIACIÓN ABSOLUTA Y RELATIVA, SEGÚN CUENTA
marzo 2006 - diciembre 2005
(Millones de Bolívares)

C U E N T A	P A S I V O Y P A T R I M O N I O											
	T O T A L S I S T E M A B A N C A R I O				B A N C A U N I V E R S A L Y B A N C A C O M E R C I A L				R E S T O D E L S I S T E M A B A N C A R I O			
	(Millones de Bs.)		V A R I A C I Ó N		(Millones de Bs.)		V A R I A C I Ó N		(Millones de Bs.)		V A R I A C I Ó N	
	marzo - 06	diciembre - 05	Absoluta	Relativa	marzo - 06	diciembre - 05	Absoluta	Relativa	marzo - 06	diciembre - 05	Absoluta	Relativa
P A S I V O												
CAPTACIONES DEL PÚBLICO	77.829.189	69.236.296	8.592.893	12,41	76.212.421	67.820.560	8.391.861	12,37	1.616.768	1.415.736	201.032	14,20
Depósitos en cuentas corrientes	40.895.845	36.323.814	4.572.031	12,59	40.182.740	35.737.740	4.445.000	12,44	713.105	586.074	127.031	21,67
Cuentas corrientes no remuneradas	21.986.542	19.740.453	2.246.089	11,38	21.587.649	19.399.722	2.187.927	11,28	398.893	340.731	58.162	17,07
Cuentas corrientes remuneradas	18.909.303	16.583.361	2.325.942	14,03	18.595.091	16.338.018	2.257.073	13,81	314.212	245.343	68.869	28,07
Otras obligaciones a la vista	4.286.218	2.604.854	1.681.364	64,55	4.268.371	2.596.374	1.671.997	64,40	17.847	8.480	9.367	110,46
Obligaciones por operaciones de mesa de dinero	80	238	(158)	(66,39)	-	-	-	-	80	238	(158)	(66,39)
Depósitos de ahorro	18.657.110	17.204.282	1.452.828	8,44	18.230.779	16.822.199	1.408.580	8,37	426.331	382.083	44.248	11,58
Depósitos a plazo	13.265.286	12.469.278	796.008	6,38	12.808.126	12.033.077	775.049	6,44	457.160	436.201	20.959	4,80
Títulos valores emitidos por la institución	41.559	12.697	28.862	227,31	41.528	12.666	28.862	227,87	31	31	-	-
Captaciones del público restringidas	683.091	621.133	61.958	9,97	680.877	618.504	62.373	10,08	2.214	2.629	(415)	(15,79)
OBLIGACIONES CON EL BANCO CENTRAL DE VENEZUELA	2.824	8.987	(6.163)	(68,58)	2.824	8.987	(6.163)	(68,58)	-	-	-	-
CAPTACIONES Y OBLIGACIONES CON EL BANCO NACIONAL DE AHORRO Y PRÉSTAMO	59.975	155.677	(95.702)	(61,47)	56.913	153.932	(97.019)	(63,03)	3.062	1.745	1.317	75,47
OTROS FINANCIAMIENTOS OBTENIDOS	3.642.101	4.121.009	(478.908)	(11,62)	3.531.091	4.044.473	(513.382)	(12,69)	111.010	76.536	34.474	45,04
Obligaciones con instituciones financieras del país hasta un año	3.034.357	3.399.778	(365.421)	(10,75)	2.930.533	3.330.530	(399.997)	(12,01)	103.824	69.248	34.576	49,93
Obligaciones con instituciones financieras del país a más de un año	4.193	4.516	(323)	(7,15)	4.193	4.516	(323)	(7,15)	-	-	-	-
Obligaciones con instituciones financieras del exterior hasta un año	56.482	136.514	(80.032)	(58,63)	56.482	136.514	(80.032)	(58,63)	-	-	-	-
Obligaciones con instituciones financieras del exterior a más de un año	12.689	12.779	(90)	(0,70)	12.689	12.779	(90)	(0,70)	-	-	-	-
Obligaciones por otros financiamientos hasta un año	391.558	406.949	(15.391)	(3,78)	391.486	406.876	(15.390)	(3,78)	72	73	(1)	(1,37)
Obligaciones por otros financiamientos a más de un año	142.822	160.473	(17.651)	(11,00)	135.708	153.258	(17.550)	(11,45)	7.114	7.215	(101)	(1,40)
OTRAS OBLIGACIONES POR INTERMEDIACIÓN FINANCIERA	340.806	371.986	(31.180)	(8,38)	339.347	350.632	(11.285)	(3,22)	1.459	21.354	(19.895)	(93,17)
INTERESES Y COMISIONES POR PAGAR	227.617	265.138	(37.521)	(14,15)	208.268	243.471	(35.203)	(14,46)	19.349	21.667	(2.318)	(10,70)
Gastos por pagar por captaciones del público	194.247	234.120	(39.873)	(17,03)	175.174	212.811	(37.637)	(17,69)	19.073	21.309	(2.236)	(10,49)
Gastos por pagar por obligaciones con el BCV	13	35	(22)	(62,86)	13	35	(22)	(62,86)	-	-	-	-
Gastos por pagar por captaciones y obligaciones con el BANAP	745	1.112	(367)	(33,00)	745	1.112	(367)	(33,00)	-	-	-	-
Gastos por pagar por otros financiamientos obtenidos	30.547	28.735	1.812	6,31	30.271	28.587	1.684	5,89	276	148	128	86,49
Gastos por pagar por otras obligaciones por intermediación financiera	632	243	389	160,08	632	33	599	1.815,15	-	210	(210)	(100,00)
Gastos por pagar por obligaciones convertibles en capital	-	-	-	-	-	-	-	-	-	-	-	-
Gastos por pagar por obligaciones subordinadas	1.433	893	540	60,47	1.433	893	540	60,47	-	-	-	-
ACUMULACIONES Y OTROS PASIVOS	5.014.606	2.517.934	2.496.672	99,16	4.978.022	2.479.766	2.498.256	100,75	36.584	38.168	(1.584)	(4,15)
OBLIGACIONES SUBORDINADAS	47.181	47.181	-	-	47.181	47.181	-	-	-	-	-	-
OBLIGACIONES CONVERTIBLES EN CAPITAL	-	-	-	-	-	-	-	-	-	-	-	-
TOTAL DEL PASIVO	87.164.299	76.724.208	10.440.091	13,61	85.376.067	75.149.002	10.227.065	13,61	1.788.232	1.575.206	213.026	13,52
GESTIÓN OPERATIVA	661.319	-	-	-	645.743	-	-	-	15.576	-	-	-
P A T R I M O N I O												
CAPITAL SOCIAL	2.418.555	2.212.865	205.690	9,30	2.316.821	2.111.131	205.690	9,74	101.734	101.734	-	-
Capital Pagado	2.418.555	2.212.865	205.690	9,30	2.316.821	2.111.131	205.690	9,74	101.734	101.734	-	-
APORTES PATRIMONIALES NO CAPITALIZADOS	1.066.665	1.159.005	(92.340)	(7,97)	1.066.432	1.158.772	(92.340)	(7,97)	233	233	-	-
RESERVAS DE CAPITAL	1.321.760	1.318.500	3.260	0,25	1.285.530	1.282.270	3.260	0,25	36.230	36.230	-	-
AJUSTES AL PATRIMONIO	66.225	66.276	(51)	(0,08)	66.064	66.115	(51)	(0,08)	161	161	-	-
RESULTADOS ACUMULADOS	4.477.606	4.617.086	(139.480)	(3,02)	4.453.223	4.591.953	(138.730)	(3,02)	24.383	25.133	(750)	(2,98)
GANANCIA O PÉRDIDA NO REALIZADA EN INVERSIONES EN TÍTULOS VALORES DISPONIBLES PARA LA VENTA	276.150	216.032	60.118	27,83	273.343	212.139	61.204	28,85	2.807	3.893	(1.086)	(27,90)
(ACCIONES EN TESORERÍA)	(42.011)	(42.011)	-	-	(41.845)	(41.845)	-	-	(166)	(166)	-	-
TOTAL DE PATRIMONIO	9.584.950	9.547.753	37.197	0,39	9.419.568	9.380.535	39.033	0,42	165.382	167.218	(1.836)	(1,10)
TOTAL DEL PASIVO Y PATRIMONIO 1_/_	97.410.568	86.271.961	11.138.607	12,91	95.441.378	84.529.537	10.911.841	12,91	1.969.190	1.742.424	226.766	13,01
CUENTAS CONTINGENTES DEUDORAS	9.070.252	8.337.534	732.718	8,79	9.052.197	8.320.125	732.072	8,80	18.055	17.409	646	3,71
ACTIVOS DE LOS FIDEICOMISOS	60.374.483	61.556.281	(1.181.798)	(1,92)	56.624.162	58.126.412	(1.501.250)	(2,58)	3.749.321	3.429.869	319.452	9,31
OTROS ENCARGOS DE CONFIANZA	451.121	435.838	15.283	3,51	451.121	435.838	15.283	3,51	-	-	-	-
CUENTAS DEUDORAS POR OTROS ENCARGOS DE CONFIANZA (Fondo Mutual Habitacional	3.631.397	3.396.747	234.650	6,91	3.384.148	3.167.128	217.020	6,85	247.249	229.619	17.630	7,68
OTRAS CUENTAS DEUDORAS DEL FONDO MUTUAL HABITACIONAL	42.223	41.580	643	1,55	40.426	39.956	470	1,18	1.797	1.624	173	10,65
OTRAS CUENTAS DE ORDEN DEUDORAS	138.198.384	131.151.628	7.046.756	5,37	132.520.821	126.369.758	6.151.063	4,87	5.677.563	4.781.870	895.693	18,73
OTRAS CUENTAS DE REGISTRO DEUDORAS	270.492	214.858	55.634	25,89	270.306	214.672	55.634	25,92	186	186	-	-
INVERSIONES CEDIDAS	31.160.167	28.223.897	2.936.270	10,40	27.820.238	25.534.429	2.285.809	8,95	3.339.929	2.689.468	650.461	24,19
CARTERA AGRÍCOLA DEL MES	692.373	703.364	(10.991)	(1,56)	692.373	703.364	(10.991)	(1,56)	-	-	-	-
CARTERA AGRÍCOLA ACUMULADA	4.785.142	4.492.248	292.894	6,52	4.785.142	4.492.248	292.894	6,52	-	-	-	-
CAPTACIONES DE ENTIDADES OFICIALES	18.231.418	13.864.975	4.366.443	31,49	17.713.275	13.560.012	4.153.263	30,63	518.143	304.963	213.180	69,90
MICROCREDITOS	1.551.412	1.429.683	121.729	8,51	1.532.749	1.408.491	124.258	8,82	18.663	21.192	(2.529)	(11,93)
CRÉDITOS VIGENTES ADAPTADOS A LA RESOLUCIÓN N° 056.03	5.249	14.568	(9.319)	(63,97)	5.242	14.560	(9.318)	(64,00)	7	8	(1)	(12,50)
CRÉDITOS DE VEHÍCULO BAJO LA MODALIDAD DE CUOTA BALÓN	72	141	(69)	(48,94)	72	141	(69)	(48,94)	-	-	-	-
CRÉDITOS HIPOTECARIOS INDEXADOS BAJO EL SISTEMA DE AHORRO HABITACIONAL	43.508	26.137	17.371	66,46	43.508	26.137	17.371	66,46	-	-	-	-
CRÉDITOS HIPOTECARIOS FUERA DEL SISTEMA DE AHORRO HABITACIONAL	191.188	154.343	36.845	23,87	186.239	149.891	36.348	24,25	4.949	4.452	497	11,16

FUENTE: BALANCE GENERAL DE PUBLICACIÓN
GERENCIA GENERAL TÉCNICA - GERENCIA DE ESTADÍSTICAS Y PUBLICACIONES
1_/_ INCLUYE LA GESTIÓN OPERATIVA

CUADRO N° I - 6
SISTEMA BANCARIO
CAPTACIONES DEL PÚBLICO, SEGÚN SUBSISTEMA, ESTRATO E INSTITUTO
31-03-06
(Millones de Bolívars)

SUBSISTEMA / ESTRATO / INSTITUTO	CAPTACIONES DEL PÚBLICO
BANCA UNIVERSAL Y BANCA COMERCIAL	76.212.421
BANCA DE CAPITAL PRIVADO	67.090.232
ESTRATO GRANDE	37.969.530
BANCO DE VENEZUELA, S.A. BANCO UNIVERSAL	10.237.204
BANESCO BANCO UNIVERSAL, C.A.	9.636.379
BANCO MERCANTIL, C.A. BANCO UNIVERSAL	9.249.985
BANCO PROVINCIAL, S.A. BANCO UNIVERSAL	8.845.962
ESTRATO MEDIANO	22.162.900
BANCO OCCIDENTAL DE DESCUENTO, BANCO UNIVERSAL, C.A.	4.089.479
CITIBANK, N.A. BANCO UNIVERSAL	2.516.029
BANCO DEL CARIBE, C.A. BANCO UNIVERSAL	2.235.865
BANCO EXTERIOR, C.A. BANCO UNIVERSAL	1.997.892
BANCO FEDERAL, C.A.	1.783.391
FONDO COMÚN, C.A. BANCO UNIVERSAL	1.644.312
BANCORO, C.A.	1.601.026
BANCO CARONÍ, C.A., BANCO UNIVERSAL	1.504.245
VENEZOLANO DE CRÉDITO, S.A. BANCO UNIVERSAL	1.320.222
BANCO NACIONAL DE CRÉDITO, C.A. BANCO UNIVERSAL	1.275.691
BANCO GUAYANA, C.A.	1.128.932
CORP BANCA, C.A. BANCO UNIVERSAL	1.065.816
ESTRATO PEQUEÑO	6.957.802
BANCO CANARIAS DE VENEZUELA, BANCO UNIVERSAL, C.A.	905.588
C.A. CENTRAL, BANCO UNIVERSAL	778.653
DEL SUR BANCO UNIVERSAL, C.A.	761.811
bOLÍVAR BANCO, C.A.	750.334
BANCO PLAZA, C.A.	639.152
BANCO SOFITASA, BANCO UNIVERSAL, C.A.	563.329
PROVIVIENDA, BANCO UNIVERSAL, C.A.	495.720
BANVALOR BANCO COMERCIAL, C.A.	427.860
BANCO CONFEDERADO, S.A.	422.208
TOTALBANK, C.A., BANCO UNIVERSAL	344.867
ABN AMRO BANK, N.V. (SUCURSAL VENEZUELA)	297.654
INVERUNIÓN BANCO COMERCIAL, C.A.	229.105
STANFORD BANK, S.A. BANCO COMERCIAL	162.335
BANNORTE (BANORTE) BANCO COMERCIAL, C.A.	97.427
HELM BANK DE VENEZUELA, S.A. BANCO REGIONAL COMERCIAL	81.759
BANCO DE EXPORTACIÓN Y COMERCIO, C.A.	-
BANCA DEL ESTADO	9.095.794
BANCO INDUSTRIAL DE VENEZUELA, C.A.	5.410.959
BANCO DE FOMENTO REGIONAL LOS ANDES, C.A. (BANFOANDES)	3.518.186
BANCO DEL TESORO, C.A. BANCO UNIVERSAL	166.649
BANCA DE DESARROLLO	26.395
BANCO DE LA GENTE EMPRENDEDORA (BANGENTE), C.A.	26.395
RESTO DEL SISTEMA BANCARIO	1.616.768
BANCA DE INVERSIÓN	47.914
BANINVEST BANCO DE INVERSIÓN, C.A.	37.311
SOFIOCCIDENTE BANCO DE INVERSIÓN, C.A.	9.528
FINANCORP BANCO DE INVERSIÓN, C.A.	1.075
FEDERAL BANCO DE INVERSIÓN, C.A.	-
BANCO DE INVERSIÓN INDUSTRIAL DE VENEZUELA, C.A. (FIVCA)	-
BANCA HIPOTECARIA	55
BANCO HIPOTECARIO DE INVERSIÓN TURÍSTICA DE VENEZUELA, C.A. (INVERBANCO)	55
BANCO HIPOTECARIO ACTIVO, C.A.	-
EMPRESAS DE ARRENDAMIENTO FINANCIERO	-
ARRENDADORA FINANCIERA EMPRESARIAL, C.A. ANFICO	-
ENTIDADES DE AHORRO Y PRÉSTAMO	1.568.799
MI CASA, ENTIDAD DE AHORRO Y PRÉSTAMO, C.A.	930.486
CASA PROPIA, ENTIDAD DE AHORRO Y PRÉSTAMO, C.A.	503.731
BANPLUS ENTIDAD DE AHORRO Y PRÉSTAMO, C.A.	134.582
FONDOS DEL MERCADO MONETARIO	-
FEDERAL FONDO DEL MERCADO MONETARIO, C.A.	-
PARTICIPACIONES VENCRED, S.A.	-

FUENTE: BALANCE GENERAL DE PUBLICACIÓN
GERENCIA GENERAL TÉCNICA - GERENCIA DE ESTADÍSTICAS Y PUBLICACIONES

CUADRO Nº 1 - 7
SISTEMA BANCARIO
BALANCE GENERAL Y ESTADO DE RESULTADOS DE PUBLICACIÓN E INDICADORES FINANCIEROS DE LA BANCA UNIVERSAL Y COMERCIAL DE CAPITAL PRIVADO POR ESTRATO,
BANCA DE CAPITAL DEL ESTADO, BANCA DE DESARROLLO
Y RESTO DEL SISTEMA BANCARIO
31-03-06
(Millones de Bolívares)

R U B R O	TOTAL SISTEMA BANCARIO	TOTAL BANCA UNIVERSAL Y COMERCIAL	BANCA DE CAPITAL PRIVADO E S T R A T O			BANCA DE CAPITAL DEL ESTADO	BANCA DE DESARROLLO	TOTAL RESTO DEL SISTEMA BANCARIO
			GRANDE	MEDIANO	PEQUEÑO			
BALANCE GENERAL DE PUBLICACIÓN (Millones de Bolívares)								
ACTIVO								
DISPONIBILIDADES	20.778.286	20.486.622	8.363.954	5.657.299	1.818.776	4.641.204	5.389	291.664
INVERSIONES EN TÍTULOS VALORES	30.735.855	29.937.852	13.115.760	7.979.025	2.569.737	6.273.330	-	798.003
CARTERA DE CRÉDITOS	38.343.031	37.552.521	21.074.731	11.543.290	3.971.542	909.127	53.831	790.510
INTERESES Y COMISIONES POR COBRAR	953.330	939.479	321.990	440.840	78.821	97.111	717	13.851
INVERSIONES EN EMPRESAS FILIALES, AFILIADAS Y SUCURSALES	2.363.397	2.352.139	1.324.003	414.054	64.699	549.383	-	11.258
BIENES REALIZABLES	54.537	43.422	6.842	19.736	11.612	5.211	21	11.115
BIENES DE USO	1.896.382	1.861.442	858.269	690.492	160.121	150.933	1.627	34.940
OTROS ACTIVOS	2.285.750	2.267.901	864.113	579.945	699.460	121.612	2.771	17.849
TOTAL DEL ACTIVO	97.410.568	95.441.378	45.929.662	27.324.681	9.374.768	12.747.911	64.356	1.969.190
PASIVO								
CAPTACIONES DEL PÚBLICO	77.829.189	76.212.421	37.969.530	22.162.900	6.957.802	9.095.794	26.395	1.616.768
OBLIGACIONES CON EL BCV	2.824	2.824	-	552	2.272	-	-	-
CAPTACIONES Y OBLIGACIONES CON EL BANAP	59.975	56.913	7.439	8.304	39.657	233	1.280	3.062
OTROS FINANCIAMIENTOS OBTENIDOS	3.642.101	3.531.091	1.006.831	1.361.512	827.108	311.955	23.685	111.010
OTRAS OBLIGACIONES POR INTERMEDIACIÓN FINANCIERA	340.806	339.347	229.630	105.123	4.251	343	-	1.459
INTERESES Y COMISIONES POR PAGAR	227.617	208.268	63.428	92.842	36.144	15.574	280	19.349
ACUMULACIONES Y OTROS PASIVOS	5.014.606	4.978.022	1.634.894	627.780	164.203	2.547.202	3.943	36.584
OBLIGACIONES SUBORDINADAS	47.181	47.181	-	-	47.181	-	-	-
OBLIGACIONES CONVERTIBLES EN CAPITAL	-	-	-	-	-	-	-	-
TOTAL DEL PASIVO	87.164.299	85.376.067	40.911.752	24.359.013	8.078.618	11.971.101	55.583	1.788.232
GESTIÓN OPERATIVA	661.319	645.743	349.296	190.473	45.509	60.606	(141)	15.576
TOTAL DE PATRIMONIO	9.584.950	9.419.568	4.668.614	2.775.195	1.250.641	716.204	8.914	165.382
TOTAL DEL PASIVO + PATRIMONIO + GESTIÓN OPERATIVA	97.410.568	95.441.378	45.929.662	27.324.681	9.374.768	12.747.911	64.356	1.969.190
CUENTAS DE ORDEN								
CUENTAS CONTINGENTES DEUDORAS	9.070.252	9.052.197	4.233.086	3.915.431	643.713	259.967	-	18.055
ACTIVOS DE LOS FIDEICOMISOS	60.374.483	56.625.162	15.187.056	8.753.719	1.195.881	31.488.506	-	3.749.321
OTROS ENCARGOS DE CONFIANZA	451.121	451.121	105.114	238.589	105.019	2.399	-	-
CUENTAS DEUDORAS POR OTROS ENCARGOS DE CONFIANZA (Fondo Mutual Habitacional)	3.631.397	3.384.148	2.050.604	634.558	596.656	102.330	-	247.249
OTRAS CUENTAS DEUDORAS DEL FONDO MUTUAL HABITACIONAL	42.223	40.426	20.458	7.559	11.937	472	-	1.797
OTRAS CUENTAS DE ORDEN DEUDORAS	138.198.384	132.520.821	74.248.540	34.108.165	11.383.889	12.578.974	201.253	5.677.563
OTRAS CUENTAS DE REGISTRO DEUDORAS	270.492	270.306	64.531	81.819	121.638	2.318	-	186
ESTADO DE RESULTADOS DE PUBLICACIÓN (Millones de Bolívares)								
INGRESOS FINANCIEROS	2.461.494	2.395.171	1.192.759	770.804	260.198	167.747	3.663	66.323
GASTOS FINANCIEROS	921.919	898.497	398.034	308.550	121.086	69.640	1.187	23.422
MARGEN FINANCIERO BRUTO	1.539.575	1.496.674	794.725	462.254	139.112	98.107	2.476	42.901
Ingresos por recuperaciones de activos financieros	38.228	37.577	24.817	5.878	2.544	4.288	50	651
Gastos por incobrabilidad y desvalorización de activos financieros	87.217	86.455	37.287	29.665	14.544	4.382	577	762
MARGEN FINANCIERO NETO	1.490.586	1.447.796	782.255	438.467	127.112	98.013	1.949	42.790
Otros ingresos operativos (1)	874.823	861.726	427.469	245.379	93.263	93.027	2.588	13.097
Otros gastos operativos (2)	96.056	94.944	44.124	22.647	20.454	7.515	204	1.112
MARGEN DE INTERMEDIACIÓN FINANCIERA	2.269.353	2.214.578	1.165.600	661.199	199.991	183.525	4.333	54.775
GASTOS DE TRANSFORMACIÓN	1.491.100	1.452.355	736.588	449.001	151.014	111.301	4.451	38.745
Gastos de personal	632.730	616.939	320.306	174.886	57.244	61.609	2.894	15.791
Gastos generales y administrativos (3)	726.853	708.567	347.297	233.714	82.636	43.405	1.515	18.286
Aportes al Fondo de Garantía de Depósitos y Protección Bancaria	103.044	98.905	54.436	31.681	8.484	4.278	26	4.139
Aportes a la Superintendencia de Bancos y Otras Instituciones Financieras	28.473	27.944	14.549	8.720	2.650	2.009	16	529
MARGEN OPERATIVO BRUTO	778.253	762.223	429.012	212.198	48.907	72.224	(118)	16.030
Ingresos por bienes realizables	8.798	8.500	5.073	1.830	1.097	500	-	298
Ingresos por programas especiales	34.631	34.452	7.258	24.021	2.110	1.034	29	179
Ingresos operativos varios	8.991	8.486	3.461	1.634	2.320	1.066	5	505
Gastos por bienes realizables	379	372	163	337	30	5	-	7
Gastos por depreciación, amortización y desvalorización de bienes diversos	101.269	100.939	65.837	31.362	2.041	1.664	35	330
Gastos operativos varios	711.043	695.378	372.405	204.716	47.723	71.023	(129)	15.665
MARGEN OPERATIVO NETO	3.596	3.563	662	2.132	711	58	-	33
Ingresos extraordinarios	24.970	24.851	10.541	2.833	991	10.474	12	119
RESULTADO BRUTO ANTES DE IMPUESTOS	689.669	674.090	362.166	204.015	47.443	60.607	(141)	15.579
Impuesto sobre la renta	28.350	28.347	12.870	13.542	1.934	1	-	3
RESULTADO NETO	661.319	645.743	349.296	190.473	45.509	60.606	(141)	15.576
INDICADORES FINANCIEROS (Porcentajes)								
EVALUACIÓN DEL PATRIMONIO								
[Patrimonio + Gestión Operativa] / Activo Total	10,57	10,60	10,93	10,85	14,33	6,09	13,63	9,19
[Patrimonio + Gestión Operativa] / [Activo Total + Inversiones Cedidas]	8,01	8,20	8,32	7,88	11,18	5,85	13,63	3,41
Otros Activos / [Patrimonio + Gestión Operativa]	22,21	22,43	17,22	19,56	52,07	15,66	31,59	9,86
Activo Improductivo / [Patrimonio + Gestión Operativa]	261,78	262,90	218,03	250,93	201,57	706,33	96,68	199,63
CALIDAD DE ACTIVOS								
Provisión para Cartera de Créditos / Cartera de Créditos Bruta	2,79	2,51	2,18	2,69	2,67	6,98	3,90	14,19
Provisión para Cartera de Créditos / Cartera Inmovilizada Bruta	212,52	248,74	363,69	230,99	158,08	131,63	172,98	102,22
Cartera Inmovilizada Bruta / Cartera de Créditos Bruta	1,31	1,01	0,60	1,16	1,69	5,30	2,25	13,88
Activo Improductivo / Activo Total	27,66	27,86	23,82	27,23	28,88	43,04	13,18	18,34
GESTIÓN ADMINISTRATIVA (4)								
Activo Productivo / Pasivo con Costo (5)	126,88	126,99	124,43	134,37	105,52	147,13	109,63	122,34
Brecha Estructural / Activo Total (5)	15,33	15,33	14,96	18,61	3,72	18,24	7,63	14,91
Gastos de Personal / Captaciones del Público Promedio	3,50	3,49	3,56	3,40	3,59	3,18	49,10	4,18
Gastos Operativos / Captaciones del Público Promedio	4,03	4,01	3,86	4,54	5,19	2,24	25,70	4,84
[Gtos. de Personal + Gtos. Operativos] / Activo Productivo Promedio	8,11	8,09	8,08	8,39	8,75	6,44	31,35	9,05
Otros Ingresos Operativos / Activo Promedio	4,07	4,10	4,05	4,18	4,32	3,81	16,22	2,94
[Gtos. de Personal + Gtos. Operativos] / Ingresos Financieros	55,23	55,34	55,97	53,01	53,76	62,60	120,37	51,38
RENTABILIDAD (4)								
Ingreso por Cartera de Créditos / Cartera de Créditos Promedio	16,98	16,90	15,86	17,84	20,07	15,66	27,57	20,95
Ingreso por Inversiones en Títulos Valores / Inversiones en Títulos Valores Promedio	11,01	10,95	11,21	11,78	10,24	9,59	15,36	13,31
Gastos Financieros / Captaciones Promedio con Costos	7,59	7,57	6,19	9,57	9,82	7,14	20,22	8,25
Margen Financiero Bruto / Activo Promedio	6,83	6,78	7,32	7,12	6,23	3,95	15,35	9,28
Ingresos Extraordinarios / Activo Promedio	-	-	-	-	-	-	-	-
Resultado Neto / Activo Promedio	2,93	2,92	3,22	2,93	2,04	2,44	(0,87)	3,37
Resultado Neto / Patrimonio Promedio	27,62	27,44	29,99	27,27	14,75	33,85	(6,33)	37,37
LIQUIDEZ								
Disponibilidades / Captaciones del Público	26,70	26,88	22,03	25,53	26,14	51,03	20,42	18,04
[Disponibilidades + Inv. Tit. Val. para Negociar y Disp. para la Venta] / Captaciones del Públ	37,83	38,16	35,26	32,37	38,14	64,45	20,42	22,23
Cartera de Créditos Neta / Captaciones del Público	49,27	49,27	55,50	52,08	57,08	10,00	203,94	48,89
Cartera de Créditos Neta / [Captaciones del Público + Inversiones Cedidas]	35,18	36,10	40,27	35,57	41,39	9,45	203,94	15,95
[Capt. Oficiales + Inv. Cedidas Oficiales] / [Captaciones del Público + Inversiones Cedidas]	24,64	24,55	20,57	20,06	28,52	57,47	7,65	26,39
Activos a Corto Plazo / Pasivos a Corto Plazo	25,45	25,64	20,91	27,46	24,61	42,05	21,23	16,77

FUENTE: BALANCE GENERAL DE PUBLICACIÓN

GERENCIA GENERAL TÉCNICA - GERENCIA DE ESTADÍSTICAS Y PUBLICACIONES

(1) Otros ingresos operativos excepto (Ingresos por bienes realizables, Ingresos por programas especiales de financiamiento e Ingresos operativos varios)

(2) Otros gastos operativos excepto (Gastos por bienes realizables, Gastos por depreciación, amortización y desvalorización de bienes diversos y Gastos operativos varios)

(3) Gastos generales y administrativos excepto (Gastos de personal, Aportes a FOGADE y Aportes a SUDEBAN)

(4) Anualizados, calculados en base a Saldos Promedios

(5) No es anualizado.

CUADRO N° I - 8
SISTEMA BANCARIO
BALANCE GENERAL DE PUBLICACIÓN "ACTIVO" Y DISTRIBUCIÓN PORCENTUAL DE LA BANCA DE CAPITAL NACIONAL Y EXTRANJERO CON RESPECTO AL TOTAL BANCA UNIVERSAL Y COMERCIAL
Y DE CADA SUBSISTEMA CON RESPECTO AL TOTAL SISTEMA BANCARIO, SEGÚN CUENTA
31-03-06
(Millones de Bolívares)

C U E N T A	A C T I V O									D I S T R I B U C I Ó N P O R C E N T U A L								
	TOTAL	BANCA	Banca	Banca	BANCA DE INVERSIÓN	BANCA DE HIPOTECARIA	EMPRESAS DE ARREND. FINANCIERO	ENTIDADES DE AHORRO Y PRÉSTAMO	FONDOS DEL MERCADO MONETARIO	BCN x 100 BuyBC	BEXT x 100 BuyBC	BuyBC x 100 SB	BI x 100 SB	BH x 100 SB	EAF x 100 SB	EAP x 100 SB	FMM x 100 SB	
	SISTEMA BANCARIO	UNIVERSAL Y COMERCIAL	de Capital Nacional	de Capital Extranjero														
ACTIVO																		
DISPONIBILIDADES	20.778.286	20.486.622	14.866.864	5.619.758	10.146	82	248	280.186	1.002	72,57	27,43	98,60	0,05	0,00	0,00	1,35	0,00	
Efectivo	1.394.393	1.361.179	927.774	433.405	16	-	1	33.197	-	68,16	31,84	97,62	0,00	-	0,00	2,38	-	
Banco Central de Venezuela	15.209.409	14.998.547	10.887.945	4.110.602	7.578	24	139	203.121	-	72,59	27,41	98,61	0,05	0,00	0,00	1,34	-	
Bancos y otras instituciones financieras del país	89.388	77.123	50.840	26.283	2.132	58	108	9.307	660	65,92	34,08	86,28	2,39	0,06	0,12	10,41	0,74	
Bancos y corresponsales del exterior	662.314	657.984	428.292	229.692	281	-	-	3.707	342	65,09	34,91	99,35	0,04	-	-	0,56	0,05	
Oficina matriz y sucursales	7.474	7.474	-	-	-	-	-	-	-	-	100,00	100,00	-	-	-	-	-	
Efectos de cobro inmediato	3.417.339	3.386.346	2.573.977	812.369	139	-	-	30.854	-	76,01	23,99	99,09	0,00	-	-	0,90	-	
(Provisión para disponibilidades)	(2.031)	(2.031)	(1.964)	(67)	-	-	-	-	-	96,70	3,30	100,00	-	-	-	-	-	
INVERSIONES EN TÍTULOS VALORES	30.735.855	29.937.852	19.650.172	10.287.680	75.664	14.587	5.141	673.699	28.912	65,64	34,36	97,40	0,25	0,05	0,02	2,19	0,09	
Colocaciones en el Banco Central de Venezuela y operaciones interbancarias	15.184.061	14.562.199	8.665.599	5.896.600	52.114	13.042	5.140	545.650	5.916	59,51	40,49	95,90	0,34	0,09	0,03	3,59	0,04	
Inversiones en títulos valores para negociar	889.474	885.478	490.644	394.834	-	-	-	-	-	55,41	44,59	99,55	0,45	-	-	-	-	
Inversiones en títulos valores disponibles para la venta	7.773.917	7.710.239	5.504.856	2.205.383	4.460	1.545	1	34.676	22.996	71,40	28,60	99,18	0,06	0,02	0,00	0,45	0,30	
Inversiones en títulos valores mantenidos hasta su vencimiento	5.762.149	5.670.103	4.198.335	1.471.768	14.780	-	-	77.266	-	74,04	25,96	98,40	0,26	-	-	1,34	-	
Inversiones de disponibilidad restringida	754.140	753.378	388.831	364.547	-	-	-	762	-	51,61	48,39	99,90	-	-	-	0,10	-	
Inversiones en otros títulos valores	423.451	407.792	406.150	1.642	314	-	-	15.345	-	99,60	0,40	96,30	0,07	-	-	3,62	-	
(Provisión para inversiones en títulos valores)	(51.337)	(51.337)	(4.243)	(47.094)	-	-	-	-	-	8,26	91,74	100,00	-	-	-	-	-	
CARTERA DE CRÉDITOS	38.343.031	37.552.521	23.856.156	13.696.365	42.633	3.895	5.072	738.899	11	63,53	36,47	97,94	0,11	0,01	0,01	1,93	0,00	
Créditos vigentes	38.779.074	37.988.283	24.137.135	13.851.148	42.276	3.983	5.234	739.286	12	63,54	36,46	97,96	0,11	0,01	0,01	1,91	0,00	
Créditos reestructurados	145.947	143.384	121.027	22.357	449	2	-	2.112	-	84,41	15,59	98,24	0,31	0,00	-	1,45	-	
Créditos vencidos	476.087	353.302	270.043	83.259	2.166	629	120	119.870	-	76,43	23,57	74,21	0,45	0,13	0,03	25,18	-	
Créditos en litigio	41.138	36.069	27.094	8.975	96	82	1.708	3.183	-	75,12	24,88	87,68	0,23	0,20	4,15	7,74	-	
(Provisión para cartera de créditos)	(1.099.215)	(968.517)	(699.143)	(269.374)	(2.354)	(801)	(1.990)	(125.552)	(1)	72,19	27,81	88,11	0,21	0,07	0,18	11,42	0,00	
INTERESES Y COMISIONES POR COBRAR	953.330	939.479	730.414	209.065	812	178	80	12.781	-	77,75	22,25	98,55	0,09	0,02	0,01	1,34	-	
Rendimientos por cobrar por disponibilidades	4	4	4	-	-	-	-	-	-	100,00	-	100,00	-	-	-	-	-	
Rendimientos por cobrar por inversiones en títulos valores	401.937	397.768	330.530	67.238	499	68	37	3.565	-	83,10	16,90	98,96	0,12	0,02	0,01	0,89	-	
Rendimientos por cobrar por cartera de créditos	594.870	576.997	410.398	166.599	533	182	296	16.862	-	71,13	28,87	97,00	0,09	0,03	0,05	2,83	-	
Comisiones por cobrar	67.650	67.395	56.559	10.836	2	15	-	238	-	83,92	16,08	99,62	0,00	0,02	-	0,35	-	
Rendimientos y comisiones por cobrar por otras cuentas por cobrar	80	80	-	80	-	-	-	-	-	-	100,00	100,00	-	-	-	-	-	
(Provisión para rendimientos por cobrar y otros)	(111.211)	(102.765)	(67.077)	(35.688)	(222)	(87)	(253)	(7.884)	-	65,27	34,73	92,41	0,20	0,08	0,23	7,09	-	
INVERSIONES EN EMPRESAS FILIALES, AFILIADAS Y SUCURSALES	2.363.397	2.352.139	1.529.601	822.538	11.180	-	-	78	-	65,03	34,97	99,52	0,47	-	-	0,00	-	
Inversiones en empresas filiales y afiliadas	918.376	907.118	772.473	134.645	11.180	-	-	78	-	85,16	14,84	98,77	1,22	-	-	0,01	-	
Inversiones en sucursales	1.450.322	1.450.322	762.388	687.934	-	-	-	-	-	52,57	47,43	100,00	-	-	-	-	-	
(Provisión para inversiones en empresas filiales, afiliadas y sucursales)	(5.301)	(5.301)	(5.260)	(41)	-	-	-	-	-	99,23	0,77	100,00	-	-	-	-	-	
BIENES REALIZABLES	54.537	43.422	40.355	3.067	367	-	19	10.729	-	92,94	7,06	79,62	0,67	-	0,03	19,67	-	
BIENES DE USO	1.896.382	1.861.442	1.500.525	360.917	3.090	-	293	31.557	-	80,61	19,39	98,16	0,16	-	0,02	1,66	-	
OTROS ACTIVOS	2.285.750	2.267.901	1.801.180	466.721	2.592	459	243	14.389	166	79,42	20,58	99,22	0,11	0,02	0,01	0,63	0,01	
TOTAL DEL ACTIVO	97.410.568	95.441.378	63.975.267	31.466.111	146.484	19.201	11.096	1.762.318	30.091	67,03	32,97	97,98	0,15	0,02	0,01	1,81	0,03	
d i c i e m b r e - 0 5	86.271.961	84.529.537	56.101.341	28.428.196	127.608	18.905	10.942	1.553.781	31.188	66,37	33,63	97,98	0,15	0,02	0,01	1,80	0,04	
VARIACIÓN																		
ABSOLUTA	11.138.607	10.911.841	7.873.926	3.037.915	18.876	296	154	208.537	(1.097)	0,66	(0,66)	(0,00)	0,00	(0,00)	(0,00)	0,01	(0,01)	
RELATIVA	12,91	12,91	14,04	10,69	14,79	1,57	1,41	13,42	(3,52)	1,00	(1,97)	(0,00)	1,67	(10,05)	(10,19)	0,45	(14,55)	

FUENTE: BALANCE GENERAL DE PUBLICACIÓN
GERENCIA GENERAL TÉCNICA - GERENCIA DE ESTADÍSTICAS Y PUBLICACIONES
BCN: BANCA DE CAPITAL NACIONAL
BEXT: BANCA DE CAPITAL EXTRANJERO
BuyBC: BANCA UNIVERSAL Y COMERCIAL
BI: BANCA DE INVERSIÓN
BH: BANCA HIPOTECARIA
EAF: EMPRESAS DE ARRENDAMIENTO FINANCIERO
EAP: ENTIDADES DE AHORRO Y PRÉSTAMO
FMM: FONDOS DEL MERCADO MONETARIO
SB: SISTEMA BANCARIO

CUADRO N° I - 9
SISTEMA BANCARIO
BALANCE GENERAL DE PUBLICACIÓN "PASIVO Y PATRIMONIO" Y DISTRIBUCIÓN PORCENTUAL DE LA BANCA DE CAPITAL NACIONAL Y EXTRANJERO CON RESPECTO AL TOTAL BANCA UNIVERSAL Y COMERCIAL
Y DE CADA SUBSISTEMA CON RESPECTO AL TOTAL SISTEMA BANCARIO, SEGÚN CUENTA
31-03-06
(Millones de Bolívares)

C U E N T A	P A S I V O				P A T R I M O N I O				D I S T R I B U C I Ó N P O R C E N T U A L									
	TOTAL SISTEMA BANCARIO	BANCA UNIVERSAL Y COMERCIAL	Banca de Capital Nacional	Banca de Capital Extranjero	BANCA DE INVERSIÓN	BANCA HIPOTECARIA	EMPRESAS DE ARREND. FINANCIERO	ENTIDADES DE AHORRO Y PRÉSTAMO	FONDOS DEL MERCADO MONETARIO	BCN ----- BuybC x 100	BEXT ----- BuybC x 100	BuybC ----- SB x 100	BI ----- SB x 100	BH ----- SB x 100	EAF ----- SB x 100	EAP ----- SB x 100	FMM ----- SB x 100	
P A S I V O																		
CAPTACIONES DEL PÚBLICO	77.829.189	76.212.421	50.322.344	25.890.077	47.914	55	-	1.568.799	-	66,03	33,97	97,92	0,06	0,00	-	2,02	-	
Depósitos en cuentas corrientes	40.895.845	40.182.740	25.753.241	14.429.499	-	-	-	713.105	-	64,09	35,91	98,26	-	-	-	1,74	-	
Cuentas corrientes no remuneradas	21.986.542	21.587.649	14.560.384	7.027.265	-	-	-	398.893	-	67,45	32,55	98,19	-	-	-	1,81	-	
Cuentas corrientes remuneradas	18.909.303	18.595.091	11.192.857	7.402.234	-	-	-	314.212	-	60,19	39,81	98,34	-	-	-	1,66	-	
Otras obligaciones a la vista	4.286.218	4.268.371	2.191.869	2.076.502	139	25	-	17.683	-	51,35	48,65	99,58	0,00	0,00	-	0,41	-	
Obligaciones por operaciones de mesa de dinero	-	-	-	-	80	-	-	-	-	-	-	100,00	-	-	-	-	-	
Depósitos de ahorro	18.657.110	18.230.779	11.750.764	6.480.015	-	-	-	426.331	-	64,46	35,54	97,71	-	-	-	2,29	-	
Depósitos a plazo	13.265.286	12.808.126	10.200.263	2.607.863	47.659	-	-	409.501	-	79,64	20,36	96,55	0,36	-	-	3,09	-	
Títulos valores emitidos por la institución	41.559	41.528	41.388	140	-	30	-	1	-	99,66	0,34	99,93	-	0,07	-	0,00	-	
Captaciones del público restringidas	683.091	680.877	384.819	296.058	36	-	-	2.178	-	56,52	43,48	99,68	0,01	-	-	0,32	-	
OBLIGACIONES CON EL BANCO CENTRAL DE VENEZUELA	2.824	2.824	2.272	552	-	-	-	-	-	80,45	19,55	100,00	-	-	-	-	-	
CAPTACIONES Y OBLIGACIONES CON EL BANCO NACIONAL DE AHORRO Y PRÉSTAMO	59.975	56.913	47.884	9.029	-	-	-	3.062	-	84,14	15,86	94,89	-	-	-	5,11	-	
OTROS FINANCIAMIENTOS OBTENIDOS	3.642.101	3.531.091	2.900.238	630.853	30.380	-	7.114	73.516	-	82,13	17,87	96,95	0,83	-	0,20	2,02	-	
Obligaciones con instituciones financieras del país hasta un año	3.034.357	2.930.533	2.475.706	454.827	30.380	-	-	73.444	-	84,48	15,52	96,58	1,00	-	-	2,42	-	
Obligaciones con instituciones financieras del exterior hasta un año	4.193	4.193	4.193	-	-	-	-	-	-	100,00	-	100,00	-	-	-	-	-	
Obligaciones con instituciones financieras del exterior a más de un año	56.482	56.482	51.122	5.360	-	-	-	-	-	90,51	9,49	100,00	-	-	-	-	-	
Obligaciones con instituciones financieras del exterior a más de un año	12.689	12.689	12.689	-	-	-	-	-	-	100,00	-	100,00	-	-	-	-	-	
Obligaciones por otros financiamientos hasta un año	391.558	391.486	230.661	160.825	-	-	-	72	-	58,92	41,08	99,98	-	-	-	0,02	-	
Obligaciones por otros financiamientos a más de un año	142.822	135.708	125.867	9.841	-	-	7.114	-	-	92,75	7,25	95,02	-	-	4,98	-	-	
OTRAS OBLIGACIONES POR INTERMEDIACIÓN FINANCIERA	340.806	339.347	135.743	203.604	3	-	-	1.456	-	40,00	60,00	99,57	0,00	-	-	0,43	-	
INTERESES Y COMISIONES POR PAGAR	227.617	208.268	157.542	50.726	491	1	-	1.200	17.657	75,64	24,36	91,50	0,22	0,00	-	0,53	7,76	
Gastos por pagar por captaciones del público	194.247	175.174	127.792	47.382	215	1	-	1.200	17.657	72,95	27,05	90,18	0,11	0,00	-	0,62	9,09	
Gastos por pagar por obligaciones con el BCV	13	13	13	-	-	-	-	-	-	100,00	-	100,00	-	-	-	-	-	
Gastos por pagar por captaciones y obligaciones con el BANAP	745	745	670	75	-	-	-	-	-	89,93	10,07	100,00	-	-	-	-	-	
Gastos por pagar por otros financiamientos obtenidos	30.547	30.271	28.435	1.836	276	-	-	-	-	93,93	6,07	99,10	0,90	-	-	-	-	
Gastos por pagar por otras obligaciones por intermediación financiera	632	632	632	-	-	-	-	-	-	100,00	-	100,00	-	-	-	-	-	
Gastos por pagar por obligaciones convertibles en capital	-	-	-	-	-	-	-	-	-	-	-	-	-	-	-	-	-	
Gastos por pagar por obligaciones subordinadas	1.433	1.433	-	1.433	-	-	-	-	-	-	100,00	100,00	-	-	-	-	-	
ACUMULACIONES Y OTROS PASIVOS	5.014.606	4.978.022	3.864.228	1.113.794	3.506	110	541	31.069	1.358	77,63	22,37	99,27	0,07	0,00	0,01	0,62	0,03	
OBLIGACIONES SUBORDINADAS	47.181	47.181	-	47.181	-	-	-	-	-	-	100,00	100,00	-	-	-	-	-	
OBLIGACIONES CONVERTIBLES EN CAPITAL	-	-	-	-	-	-	-	-	-	-	-	-	-	-	-	-	-	
TOTAL DEL PASIVO	87.164.299	85.376.067	57.430.251	27.945.816	82.294	166	7.655	1.679.102	19.015	67,27	32,73	97,95	0,09	0,00	0,01	1,93	0,02	
GESTIÓN OPERATIVA	661.319	645.743	359.559	286.184	736	90	62	14.669	19	55,68	44,32	97,64	0,11	0,01	0,01	2,22	0,00	
P A T R I M O N I O																		
CAPITAL SOCIAL	2.418.555	2.316.821	1.929.573	387.248	43.000	16.000	2.500	30.234	10.000	83,29	16,71	95,79	1,78	0,66	0,10	1,25	0,41	
Capital Pagado	2.418.555	2.316.821	1.929.573	387.248	43.000	16.000	2.500	30.234	10.000	83,29	16,71	95,79	1,78	0,66	0,10	1,25	0,41	
APORTES PATRIMONIALES NO CAPITALIZADOS	1.066.665	1.066.432	752.565	313.867	1	-	232	-	-	70,57	29,43	99,98	0,00	-	0,02	-	-	
RESERVAS DE CAPITAL	1.321.760	1.285.530	900.052	385.478	7.268	1.312	137	27.092	421	70,01	29,99	97,26	0,55	0,10	0,01	2,05	0,03	
AJUSTES AL PATRIMONIO	66.225	66.064	22.585	43.479	-	-	-	161	-	34,19	65,81	99,76	-	-	-	0,24	-	
RESULTADOS ACUMULADOS	4.477.606	4.453.223	2.505.524	1.947.699	13.038	1.316	510	8.846	673	56,26	43,74	99,46	0,29	0,03	0,01	0,20	0,02	
GANANCIA O PÉRDIDA NO REALIZADA EN INVERSIONES EN TÍTULOS VALORES DISPONIBLES PARA LA VENTA	276.150	273.343	117.003	156.340	147	317	-	2.380	(37)	42,80	57,20	98,98	0,05	0,11	-	0,86	(0,01)	
(ACCIONES EN TESORERÍA)	(42.011)	(41.845)	(41.845)	-	-	-	-	(166)	-	100,00	-	99,60	-	-	-	0,40	-	
TOTAL DE PATRIMONIO	9.584.950	9.419.568	6.185.457	3.234.111	63.454	18.945	3.379	68.547	11.057	65,67	34,33	98,27	0,66	0,20	0,04	0,72	0,12	
TOTAL DEL PASIVO Y PATRIMONIO 1_/	97.410.568	95.441.378	63.975.267	31.466.111	146.484	19.201	11.096	1.762.318	30.091	67,03	32,97	97,98	0,15	0,02	0,01	1,81	0,03	
CUENTAS CONTINGENTES DEUDORAS	9.070.252	9.052.197	5.604.397	3.447.800	2.632	-	-	15.423	-	61,91	38,09	99,80	0,03	-	-	0,17	-	
ACTIVOS DE LOS FIDEICOMISOS	60.374.483	56.625.162	50.847.218	5.777.944	9.843	3.274.024	-	465.454	-	89,80	10,20	93,79	0,02	5,42	-	0,77	-	
OTROS ENCARGOS DE CONFIANZA	451.121	451.121	312.144	138.977	-	-	-	-	-	69,19	30,81	100,00	-	-	-	-	-	
CUENTAS DEUDORAS POR OTROS ENCARGOS DE CONFIANZA (Fondo Mutual Habitacional)	3.631.397	3.384.148	3.117.867	266.281	-	-	-	247.249	-	92,13	7,87	93,19	-	-	-	6,81	-	
OTRAS CUENTAS DEUDORAS DEL FONDO MUTUAL HABITACIONAL	42.223	40.426	36.674	3.752	-	-	-	1.797	-	90,72	9,28	95,74	-	-	-	4,26	-	
OTRAS CUENTAS DE ORDEN DEUDORAS	138.198.384	132.520.821	90.076.239	42.444.582	251.801	12.384	40.795	2.032.348	3.340.235	67,97	32,03	95,89	0,18	0,01	0,03	1,47	2,42	
OTRAS CUENTAS DE REGISTRO DEUDORAS	270.492	270.306	270.306	-	186	-	-	-	-	100,00	-	99,93	-	0,07	-	-	-	
INVERSIONES CEDIDAS	31.160.167	27.820.238	22.362.643	5.457.595	-	-	-	-	3.339.929	80,38	19,62	89,28	-	-	-	-	10,72	
CÁRTERA AGRÍCOLA DEL MES	692.373	692.373	331.049	361.324	-	-	-	-	-	47,81	52,19	100,00	-	-	-	-	-	
CÁRTERA AGRÍCOLA ACUMULADA	4.785.142	4.785.142	2.976.496	1.808.646	-	-	-	-	-	62,20	37,80	100,00	-	-	-	-	-	
CAPTACIONES DE ENTIDADES OFICIALES MICROCRÉDITOS	18.231.418	17.713.275	14.068.908	3.644.367	26.858	-	-	491.285	-	79,43	20,57	97,16	0,15	-	-	2,69	-	
CRÉDITOS VIGENTES ADAPTADOS A LA RESOLUCIÓN N° 056.03	1.551.412	1.532.749	1.025.004	507.745	-	-	-	18.663	-	66,87	33,13	98,80	-	-	-	1,20	-	
CRÉDITOS DE VEHÍCULO BAJO LA MODALIDAD DE CUOTA BALÓN	5.249	5.242	4.990	252	-	-	-	7	-	95,19	4,81	99,87	-	-	-	0,13	-	
CRÉDITOS HIPOTECARIOS INDEXADOS BAJO EL SISTEMA DE AHORRO HABITACIONAL	43.508	43.508	43.508	-	-	-	-	-	-	100,00	-	100,00	-	-	-	-	-	
CRÉDITOS HIPOTECARIOS FUERA DEL SISTEMA DE AHORRO HABITACIONAL	191.188	186.239	122.771	63.468	-	4.613	-	336	-	65,92	34,08	97,41	-	2,41	-	0,18	-	

FUENTE: BALANCE GENERAL DE PUBLICACIÓN
GERENCIA GENERAL TÉCNICA - GERENCIA DE ESTADÍSTICAS Y PUBLICACIONES
1_/ INCLUYE LA GESTIÓN OPERATIVA
BCN: BANCA DE CAPITAL NACIONAL
BEXT: BANCA DE CAPITAL EXTRANJERO
BuybC: BANCA UNIVERSAL Y COMERCIAL
BI: BANCA DE INVERSIÓN
BH: BANCA HIPOTECARIA
EAF: EMPRESAS DE ARRENDAMIENTO FINANCIERO
EAP: ENTIDADES DE AHORRO Y PRÉSTAMO
FMM: FONDOS DEL MERCADO MONETARIO
SB: SISTEMA BANCARIO

CUADRO N° I - 10
SISTEMA BANCARIO
ESTADO DE RESULTADOS DE PUBLICACIÓN Y DISTRIBUCIÓN PORCENTUAL DE LA BANCA DE CAPITAL NACIONAL Y EXTRANJERO CON RESPECTO AL TOTAL BANCA UNIVERSAL Y COMERCIAL
Y DE CADA SUBSISTEMA CON RESPECTO AL TOTAL SISTEMA BANCARIO, SEGÚN CUENTA
PERÍODO DEL 01-01-06 AL 31-03-06
(MILLONES DE BOLÍVARES)

C U E N T A	E S T A D O D E R E S U L T A D O S									D I S T R I B U C I Ó N P O R C E N T U A L							
	TOTAL SISTEMA BANCARIO	BANCA UNIVERSAL Y COMERCIAL	Banca de Capital Nacional	Banca de Capital Extranjero	BANCA DE INVERSIÓN	BANCA HIPOTECARIA	EMPRESAS DE ARREND. FINANCIERO	ENTIDADES DE AHORRO Y PRÉSTAMO	FONDOS DEL MERCADO MONETARIO	BCN	BEXT	BUYBC	BI	BH	EAF	EAP	FMM
										----- x 100 Buybc	----- x 100 Buybc	----- x 100 SB	----- x 100 SB	----- x 100 SB	----- x 100 SB	----- x 100 SB	----- x 100 SB
INGRESOS FINANCIEROS	2.461.494	2.395.171	1.594.522	800.649	5.215	577	274	54.955	5.302	66,57	33,43	97,31	0,21	0,02	0,01	2,23	0,22
Ingresos por disponibilidades	3.453	3.106	2.162	944	37	-	-	307	3	69,61	30,39	89,95	1,07	-	-	8,89	0,09
Ingresos por inversiones en títulos valores	776.439	752.798	522.505	230.293	2.411	413	119	15.399	5.299	69,41	30,59	96,96	0,31	0,05	0,02	1,98	0,68
Ingresos por cartera de créditos	1.593.890	1.553.876	1.003.475	550.401	2.219	164	136	37.495	-	64,58	35,42	97,49	0,14	0,01	0,01	2,35	-
Ingresos por otras cuentas por cobrar	56.382	54.744	42.386	12.358	-	-	-	1.638	-	77,43	22,57	97,09	-	-	-	2,91	-
Ingresos por inversiones en empresas filiales, afiliadas y sucursales	-	-	-	-	-	-	-	-	-	-	-	-	-	-	-	-	-
Ingresos por oficina principal y sucursales	-	-	-	-	-	-	-	-	-	-	-	-	-	-	-	-	-
Otros ingresos financieros	31.330	30.647	23.994	6.653	548	-	19	116	-	78,29	21,71	97,82	1,75	-	0,06	0,37	-
GASTOS FINANCIEROS	921.919	898.497	645.307	253.190	2.257	7	-	21.158	-	71,82	28,18	97,46	0,24	0,00	-	2,29	-
Gastos por captaciones del público	789.780	768.248	533.164	235.084	1.411	1	-	20.120	-	69,40	30,60	97,27	0,18	0,00	-	2,55	-
Gastos por obligaciones con el BCV	222	146	146	-	-	-	-	76	-	100,00	-	65,77	-	-	-	34,23	-
Gastos por captaciones y obligaciones con el BANAP	2.929	2.929	1.275	1.654	-	-	-	-	-	43,53	56,47	100,00	-	-	-	-	-
Gastos por otros financiamientos obtenidos	83.034	81.829	71.904	9.925	846	6	-	353	-	87,87	12,13	98,55	1,02	0,01	-	0,43	-
Gastos por otras obligaciones por intermediación financiera	19.072	18.955	18.910	45	-	-	-	117	-	99,76	-	99,39	-	-	-	0,61	-
Gastos por obligaciones subordinadas	540	540	-	540	-	-	-	-	-	-	100,00	100,00	-	-	-	-	-
Gastos por obligaciones convertibles en capital	-	-	-	-	-	-	-	-	-	-	-	-	-	-	-	-	-
Gastos por oficina principal y sucursales	-	-	-	-	-	-	-	-	-	-	-	-	-	-	-	-	-
Otros gastos financieros	26.342	25.850	19.908	5.942	-	-	-	492	-	77,01	22,99	98,13	-	-	-	1,87	-
MARGEN FINANCIERO BRUTO	1.539.575	1.496.674	949.215	547.459	2.958	570	274	33.797	5.302	63,42	36,58	97,21	0,19	0,04	0,02	2,20	0,34
Ingresos por recuperaciones de activos financieros	38.228	37.577	18.279	19.298	67	5	200	379	-	48,64	51,36	98,30	0,18	0,01	0,52	0,99	-
Gastos por incobrabilidad y desvalorización de activos financieros	87.217	86.455	53.644	32.811	426	-	60	276	-	62,05	37,95	99,13	0,49	-	0,07	0,32	-
Gastos por incobrabilidad de créditos y otras cuentas por cobrar	87.217	86.455	53.644	32.811	426	-	60	276	-	62,05	37,95	99,13	0,49	-	0,07	0,32	-
Constitución de provisión y ajustes de disponibilidades	-	-	-	-	-	-	-	-	-	-	-	-	-	-	-	-	-
MARGEN FINANCIERO NETO	1.490.586	1.447.796	913.850	533.946	2.599	575	414	33.900	5.302	63,12	36,88	97,13	0,17	0,04	0,03	2,27	0,36
Otros ingresos operativos (1)	874.823	861.726	598.144	263.582	973	62	-	9.930	2.132	69,41	30,59	98,50	0,11	0,01	-	1,14	0,24
Otros gastos operativos (2)	96.056	94.944	56.914	38.030	184	4	-	918	6	59,94	40,06	98,84	0,19	0,00	-	0,96	0,01
MARGEN DE INTERMEDIACIÓN FINANCIERA	2.269.353	2.214.578	1.455.080	759.498	3.388	633	414	42.912	7.428	65,70	34,30	97,59	0,15	0,03	0,02	1,89	0,33
GASTOS DE TRANSFORMACIÓN	1.491.100	1.452.355	1.018.198	434.157	2.615	543	337	27.841	7.409	70,11	29,89	97,40	0,18	0,04	0,02	1,87	0,50
Gastos de personal	632.730	616.939	438.203	178.736	1.500	326	230	11.273	2.462	71,03	28,97	97,50	0,24	0,05	0,04	1,78	0,39
Gastos generales y administrativos (3)	726.853	708.567	495.531	213.036	1.049	213	105	14.805	2.114	69,93	30,07	97,48	0,14	0,03	0,01	2,04	0,29
Aportes al Fondo de Garantía de Depósitos y Protección Bancaria	103.044	98.905	65.660	33.245	37	-	-	1.317	2.785	66,39	33,61	95,98	0,04	-	-	1,28	2,70
Aportes a la Superintendencia de Bancos y Otras Instituciones Financieras	28.473	27.944	18.804	9.140	29	4	2	446	48	67,29	32,71	98,14	0,10	0,01	0,01	1,57	0,17
MARGEN OPERATIVO BRUTO	778.253	762.223	436.882	325.341	773	90	77	15.071	19	57,32	42,68	97,94	0,10	0,01	0,01	1,94	0,00
Ingresos por bienes realizables	8.798	8.500	6.281	2.219	-	-	-	298	-	73,89	26,11	96,61	-	-	-	3,39	-
Ingresos por programas especiales	-	-	-	-	-	-	-	-	-	-	-	-	-	-	-	-	-
Ingresos operativos varios	34.631	34.452	29.308	5.144	27	-	4	148	-	85,07	14,93	99,48	0,08	-	0,01	0,43	-
Gastos por bienes realizables	8.991	8.486	6.079	2.407	24	-	19	462	-	71,64	28,36	94,38	0,27	-	0,21	5,14	-
Gastos por depreciación, amortización y desvalorización de bienes diversos	379	372	297	75	-	-	-	7	-	79,84	20,16	98,15	-	-	-	1,85	-
Gastos operativos varios	101.269	100.939	73.363	27.576	29	-	-	301	-	72,68	27,32	99,67	0,03	-	-	0,30	-
MARGEN OPERATIVO NETO	711.043	695.378	392.732	302.646	747	90	62	14.747	19	56,48	43,52	97,80	0,11	0,01	0,01	2,07	0,00
Ingresos extraordinarios	3.596	3.563	1.663	1.900	2	-	-	31	-	46,67	53,33	99,08	0,06	-	-	0,86	-
Gastos Extraordinarios	24.970	24.851	20.460	4.391	10	-	-	109	-	82,33	17,67	99,52	0,04	-	-	0,44	-
RESULTADO BRUTO ANTES DE IMPUESTOS	689.669	674.090	373.935	300.155	739	90	62	14.669	19	55,47	44,53	97,74	0,11	0,01	0,01	2,13	0,00
Impuesto sobre la renta	28.350	28.347	14.376	13.971	3	-	-	-	-	50,71	49,29	99,99	0,01	-	-	-	-
RESULTADO NETO	661.319	645.743	359.559	286.184	736	90	62	14.669	19	55,68	44,32	97,64	0,11	0,01	0,01	2,22	0,00

FUENTE: ESTADO DE RESULTADOS DE PUBLICACIÓN
GERENCIA GENERAL TÉCNICA - GERENCIA DE ESTADÍSTICAS Y PUBLICACIONES
(1) Incluye: Ingresos por Comisiones por Servicios, Ingresos por Diferencias de Cambio y Operaciones con Derivados, Ingresos por Inversiones en Empresas Filiales y Afiliadas, Ingresos por Inversiones en Sucursales y Ganancia en Inversiones en Títulos Valores.
(2) Incluye: Gastos por Comisiones por Servicios, Gastos por Diferencias de Cambio y Operaciones con Derivados, Gastos por Inversiones en Empresas Filiales y Afiliadas, Gastos por Inversiones en Sucursales y Pérdida en Inversiones en Títulos Valores.
(3) Gastos generales y administrativos excepto (Gastos de personal, Aportes a FOGADE y Aportes a SUDEBAN)
BCN: BANCA DE CAPITAL NACIONAL
BEXT: BANCA DE CAPITAL EXTRANJERO
BUYBC: BANCA UNIVERSAL Y COMERCIAL
BI: BANCA DE INVERSIÓN
BH: BANCA HIPOTECARIA
EAF: EMPRESAS DE ARRENDAMIENTO FINANCIERO
EAP: ENTIDADES DE AHORRO Y PRÉSTAMO
FMM: FONDOS DEL MERCADO MONETARIO
SB: SISTEMA BANCARIO

CUADRO N° I - 11
SISTEMA BANCARIO
INDICADORES POR BANCA UNIVERSAL Y COMERCIAL DE CAPITAL NACIONAL, DE CAPITAL EXTRANJERO,
Y POR SUBSISTEMA, SEGÚN CATEGORÍA
31-03-06
(PORCENTAJES)

C A T E G O R Í A	I N D I C A D O R E S								
	TOTAL SISTEMA BANCARIO	BANCA UNIVERSAL Y COMERCIAL	Banca de Capital Nacional	Banca de Capital Extranjero	BANCA DE INVERSIÓN	BANCA HIPOTECARIA	EMPRESAS DE ARREND. FINANCIERO	ENTIDADES DE AHORRO Y PRÉSTAMO	FONDOS DEL MERCADO MONETARIO
EVALUACIÓN DEL PATRIMONIO									
[Patrimonio + Gestión Operativa] / Activo Total	10,57	10,60	10,23	11,34	43,82	99,14	31,01	4,72	36,81
[Patrimonio + Gestión Operativa] / [Activo Total + Inversiones Cedidas]	8,01	8,20	7,58	9,66	43,82	99,14	31,01	4,72	0,33
Otros Activos / [Patrimonio + Gestión Operativa]	22,21	22,43	27,52	13,08	4,04	2,41	7,06	17,29	1,50
Activo Improductivo / [Patrimonio + Gestión Operativa]	261,78	262,90	299,21	196,27	40,01	3,00	17,81	401,61	1,49
CALIDAD DE ACTIVOS									
Provisión para Cartera de Créditos / Cartera de Créditos Bruta	2,79	2,51	2,85	1,93	5,23	17,06	28,18	14,52	8,33
Provisión para Cartera de Créditos / Cartera Inmovilizada Bruta	212,52	248,74	235,29	292,05	104,07	112,66	108,86	102,03	-
Cartera Inmovilizada Bruta / Cartera de Créditos Bruta	1,31	1,01	1,21	0,66	5,03	15,14	25,89	14,23	-
Activo Improductivo / Activo Total	27,66	27,86	30,61	22,25	17,53	2,97	5,52	18,96	0,55
GESTIÓN ADMINISTRATIVA 1_/									
Activo Productivo / Pasivo con Costo 2_/	126,88	126,99	121,37	138,65	154,56	62.100,00	147,36	116,20	-
Brecha Estructural / Activo Total 2_/	15,33	15,33	12,22	21,67	29,11	96,87	30,36	11,30	99,45
Gastos de Personal / Captaciones del Público Promedio	3,50	3,49	3,73	3,02	13,29	2.608,00	-	3,07	-
Gastos Operativos / Captaciones del Público Promedio	4,03	4,01	4,22	3,59	9,29	1.704,00	-	4,04	-
[Gtos. de Personal + Gtos. Operativos] / Activo Productivo Promedio	8,11	8,09	8,69	6,96	8,44	11,61	12,82	7,87	57,34
Otros Ingresos Operativos / Activo Promedio	4,07	4,10	4,29	3,71	2,73	1,28	0,14	2,53	26,41
[Gtos. de Personal + Gtos. Operativos] / Ingresos Financieros	55,23	55,34	58,56	48,93	48,88	93,41	122,26	47,45	86,31
RENTABILIDAD 1_/									
Ingreso por Cartera de Créditos / Cartera de Créditos Promedio	16,98	16,90	17,23	16,33	27,34	19,66	9,34	20,76	-
Ingreso por Inversiones en Títulos Valores / Inversiones en Títulos Valores Promedio	11,01	10,95	11,08	10,68	11,40	10,86	10,81	10,65	76,67
Gastos Financieros / Captaciones Promedio con Costos	7,59	7,57	8,16	6,40	20,08	93,33	-	7,76	-
Margen Financiero Bruto / Activo Promedio	6,83	6,78	6,42	7,50	8,08	11,79	9,93	8,24	65,67
Ingresos Extraordinarios / Activo Promedio	-	-	-	-	-	-	-	-	-
Resultado Neto / Activo Promedio	2,93	2,92	2,43	3,92	2,01	1,86	2,25	3,58	0,24
Resultado Neto / Patrimonio Promedio	27,62	27,44	23,33	35,25	4,62	1,92	7,34	84,58	0,66
LIQUIDEZ									
Disponibilidades / Captaciones del Público	26,70	26,88	29,54	21,71	21,18	149,09	-	17,86	-
[Disponibilidades + Inv.Tít.Val.para Negociar y Disp.para la Venta] / Captaciones del Público	37,83	38,16	41,46	31,75	38,82	2.958,18	-	20,07	-
Cartera de Créditos Neta / Captaciones del Público	49,27	49,27	47,41	52,90	88,98	7.081,82	-	47,10	-
Cartera de Créditos Neta / [Captaciones del Público + Inversiones Cedidas]	35,18	36,10	32,82	43,69	88,98	7.081,82	-	47,10	0,00
[Capt. Oficiales + Inv. Cedidas Oficiales] / [Captaciones del Público + Inversiones Cedidas]	24,64	24,55	28,84	14,61	56,05	-	-	31,32	23,65
Activos a Corto Plazo / Pasivos a Corto Plazo	25,45	25,64	27,41	22,14	34,63	100,00	100,00	16,21	100,00

FUENTE: BALANCE GENERAL DE PUBLICACIÓN
GERENCIA GENERAL TÉCNICA - GERENCIA DE ESTADÍSTICAS Y PUBLICACIONES
1_/ Anualizados, calculados en base a Saldos Promedios
2_/ No es anualizado.

CUADRO N° I - 12
BANCA UNIVERSAL Y BANCA COMERCIAL
TASAS DE INTERÉS NOMINALES PROMEDIO

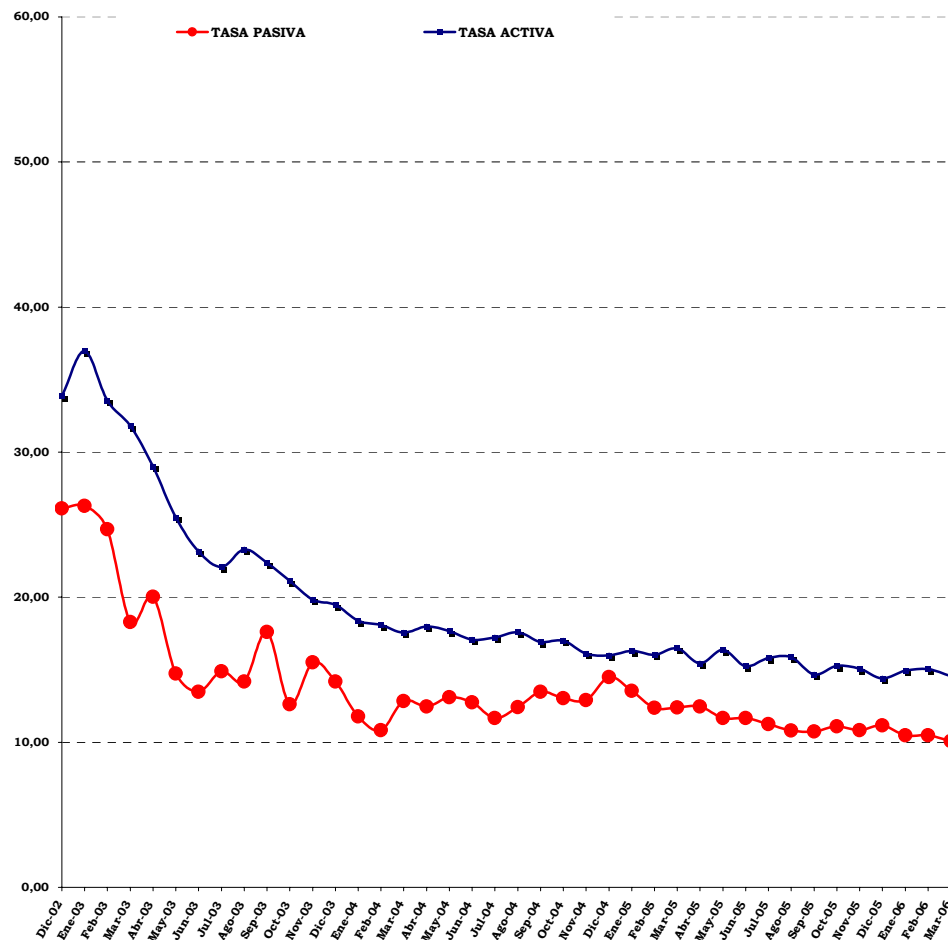

TASAS DE INTERÉS NOMINALES PROMEDIO
PONDERADAS DE LOS 6 PRINCIPALES
BANCOS UNIVERSALES Y COMERCIALES
(PORCENTAJES)

PERÍODO	OPERACIONES ACTIVAS	OPERACIONES PASIVAS	DIFERENCIAL "SPREAD"
Dic-02	33,86	26,12	7,74
Ene-03	36,96	26,29	10,67
Feb-03	33,55	24,69	8,86
Mar-03	31,80	18,29	13,51
Abr-03	29,01	20,03	8,98
May-03	25,50	14,73	10,77
Jun-03	23,17	13,48	9,69
Jul-03	22,09	14,89	7,20
Ago-03	23,29	14,19	9,10
Sep-03	22,37	17,61	4,76
Oct-03	21,13	12,61	8,52
Nov-03	19,82	15,51	4,31
Dic-03	19,48	14,18	5,30
Ene-04	18,38	11,79	6,59
Feb-04	18,08	10,84	7,24
Mar-04	17,56	12,84	4,72
Abr-04	17,97	12,46	5,51
May-04	17,68	13,11	4,57
Jun-04	17,08	12,75	4,33
Jul-04	17,22	11,67	5,55
Ago-04	17,58	12,43	5,15
Sep-04	16,92	13,47	3,45
Oct-04	17,01	13,03	3,98
Nov-04	16,11	12,90	3,21
Dic-04	16,00	14,50	1,50
Ene-05	16,30	13,55	2,75
Feb-05	16,04	12,37	3,67
Mar-05	16,48	12,39	4,09
Abr-05	15,45	12,46	2,99
May-05	16,37	11,67	4,70
Jun-05	15,25	11,68	3,57
Jul-05	15,82	11,24	4,58
Ago-05	15,85	10,80	5,05
Sep-05	14,68	10,74	3,94
Oct-05	15,26	11,09	4,17
Nov-05	15,07	10,82	4,25
Dic-05	14,40	11,17	3,23
Ene-06	14,93	10,48	4,45
Feb-06	15,04	10,48	4,56
Mar-06	14,55	10,07	4,48

FUENTE: BANCO CENTRAL DE VENEZUELA
 PROCESADO POR: GERENCIA GENERAL TÉCNICA

CUADRO N° I - 13
SISTEMA BANCARIO
PARTICIPACIÓN PORCENTUAL Y ABSOLUTA DEL CAPITAL EXTRANJERO
EN EL PATRIMONIO, SEGÚN BANCO
31-03-06

B A N C O	P A T R I M O N I O		
	SALDO (Millones de Bolivares)	PARTICIPACIÓN EXTRANJERA	
		PORCENTUAL	ABSOLUTA
BANCA UNIVERSAL			
MERCANTIL	1.217.838	0,01	122
VENEZUELA	1.178.034	93,07	1.096.396
PROVINCIAL	1.069.731	55,84	597.338
CITIBANK	298.015	100,00	298.015
CARIBE	277.179	26,59	73.702
EXTERIOR	263.332	83,45	219.751
CORP BANCA	239.136	87,72	209.770
VENEZOLANO DE CRÉDITO	156.111	0,08	125
NACIONAL DE CRÉDITO	132.593	5,00	6.630
RESTO DE LA BANCA UNIVERSAL	3.392.010		
TOTAL BANCA UNIVERSAL	8.223.979	30,42	2.501.849
BANCA COMERCIAL			
INDUSTRIAL DE VENEZUELA	236.602	0,00	7
BOLÍVAR	92.796	97,08	90.086
BANORTE	30.955	15,50	4.798
ABN AMRO BANK	29.826	100,00	29.826
BANCO DE EXPORTACIÓN Y COMERCIO	18.723	100,00	18.723
HELM BANK DE VENEZUELA	13.563	100,00	13.563
BANGENTE	8.914	29,75	2.652
RESTO DE LA BANCA COMERCIAL	764.210		
TOTAL BANCA COMERCIAL	1.195.589	13,35	159.655
BANCA DE INVERSIÓN			
FEDERAL (Banco de Inversión)	12.260	0,00	-
RESTO DE LA BANCA DE INVERSIÓN	51.194		
TOTAL BANCA DE INVERSIÓN	63.454	-	-
RESTO DEL SISTEMA BANCARIO			
RESTO DEL SISTEMA BANCARIO	101.928		
TOTAL SISTEMA BANCARIO	9.584.950	27,77	2.661.504

FUENTE: GERENCIA GENERAL TÉCNICA - GERENCIA DE ESTADÍSTICAS Y PUBLICACIONES

CUADRO N° I - 14
SISTEMA BANCARIO
BANCA UNIVERSAL Y BANCA COMERCIAL
BANCO DE VENEZUELA, S.A. BANCO UNIVERSAL
EVOLUCIÓN MENSUAL DEL BALANCE GENERAL DE PUBLICACIÓN, ESTADO DE RESULTADOS DE PUBLICACIÓN
E INDICADORES FINANCIEROS, SEGÚN RUBRO
junio - diciembre / 2005 - marzo / 2006

R U B R O	2 0 0 5		2 0 0 6			Estrato Grande	Banca Universal y Comercial	Sistema Bancario
	junio	diciembre	enero	febrero	marzo			
BALANCE GENERAL DE PUBLICACIÓN (Millones de Bolívares)								
ACTIVO								
DISPONIBILIDADES	2.002.157	1.857.590	1.883.428	1.800.985	1.930.145	8.363.954	20.486.622	20.778.286
INVERSIONES EN TÍTULOS VALORES	2.406.292	2.734.373	3.166.327	3.191.267	3.899.992	13.115.760	29.937.852	30.735.855
CARTERA DE CRÉDITOS	4.162.614	5.242.267	4.870.086	4.922.177	5.166.595	21.074.731	37.552.521	38.343.031
INTERESES Y COMISIONES POR COBRAR	58.826	78.298	76.299	58.740	59.561	321.990	939.479	953.330
INVERSIONES EN EMPRESAS FILIALES, AFILIADAS Y SUCURSALES	527.615	564.456	577.618	582.013	586.393	1.324.003	2.352.139	2.363.397
BIENES REALIZABLES	3.007	1.717	1.510	1.304	1.097	6.842	43.422	54.537
BIENES DE USO	125.964	144.826	143.247	141.835	141.544	858.269	1.861.442	1.896.382
OTROS ACTIVOS	202.859	242.017	227.684	267.970	250.358	864.113	2.267.901	2.285.750
TOTAL DEL ACTIVO	9.489.334	10.865.544	10.946.199	10.966.291	12.035.685	45.929.662	95.441.378	97.410.568
PASIVO								
CAPTACIONES DEL PÚBLICO	8.019.895	9.125.820	9.182.409	9.169.732	10.237.204	37.969.530	76.212.421	77.829.189
OBLIGACIONES CON EL BCV	-	-	-	-	-	-	2.824	2.824
CAPTACIONES Y OBLIGACIONES CON EL BANAP	350	135	945	161	168	7.439	56.913	59.975
OTROS FINANCIAMIENTOS OBTENIDOS	78.936	138.259	120.151	72.503	107.402	1.006.831	3.531.091	3.642.101
OTRAS OBLIGACIONES POR INTERMEDIACIÓN FINANCIERA	75.233	83.844	66.442	88.426	67.486	229.630	339.347	340.806
INTERESES Y COMISIONES POR PAGAR	32.399	30.318	31.636	26.483	29.231	63.428	208.268	227.617
ACUMULACIONES Y OTROS PASIVOS	283.539	322.829	321.350	363.158	312.458	1.634.894	4.978.022	5.014.606
OBLIGACIONES SUBORDINADAS	-	-	-	-	-	-	47.181	47.181
OBLIGACIONES CONVERTIBLES EN CAPITAL	-	-	-	-	-	-	-	-
TOTAL DEL PASIVO	8.490.352	9.701.205	9.722.933	9.720.463	10.753.949	40.911.752	85.376.067	87.164.299
GESTIÓN OPERATIVA	-	-	38.538	68.613	103.702	349.296	645.743	661.319
TOTAL DE PATRIMONIO	998.982	1.164.339	1.184.728	1.177.215	1.178.034	4.668.614	9.419.568	9.584.950
TOTAL DEL PASIVO + PATRIMONIO + GESTIÓN OPERATIVA	9.489.334	10.865.544	10.946.199	10.966.291	12.035.685	45.929.662	95.441.378	97.410.568
CUENTAS DE ORDEN								
CUENTAS CONTINGENTES DEUDORAS	280.971	336.815	317.498	387.155	551.032	4.233.086	9.052.197	9.070.252
ACTIVOS DE LOS FIDEICOMISOS	1.921.481	2.245.488	2.309.869	2.329.351	2.319.802	15.187.056	56.625.162	60.374.483
OTROS ENCARGOS DE CONFIANZA	-	-	-	-	-	105.114	451.121	451.121
CUENTAS DEUDORAS POR OTROS ENCARGOS DE CONFIANZA (Fondo Mutual Habitacional)	192.182	218.166	220.143	224.642	228.354	2.050.604	3.384.148	3.631.397
OTRAS CUENTAS DEUDORAS DEL FONDO MUTUAL HABITACIONAL	2.401	2.680	2.731	2.769	2.823	20.458	40.426	42.223
OTRAS CUENTAS DE ORDEN DEUDORAS	21.274.011	25.262.527	25.396.776	26.831.593	23.067.621	74.248.540	132.520.821	138.198.384
OTRAS CUENTAS DE REGISTRO DEUDORAS	-	-	-	-	-	64.531	270.306	270.492
ESTADO DE RESULTADOS DE PUBLICACIÓN (Millones de Bolívares)								
INGRESOS FINANCIEROS	518.456	581.905	101.231	190.780	288.760	1.192.759	2.395.171	2.461.494
GASTOS FINANCIEROS	194.511	232.244	35.972	66.712	101.670	398.034	898.497	921.919
MARGEN FINANCIERO BRUTO	323.945	349.661	65.259	124.068	187.090	794.725	1.496.674	1.539.575
Ingresos por recuperaciones de activos financieros	14.311	14.849	1.510	2.806	7.224	24.817	37.577	38.228
Gastos por incobrabilidad y desvalorización de activos financieros	25.635	46.346	1.569	3.494	13.422	37.287	86.455	87.217
MARGEN FINANCIERO NETO	312.621	318.164	65.200	123.380	180.892	782.255	1.447.796	1.490.586
Otros ingresos operativos (1)	218.888	203.429	31.509	59.077	97.663	427.469	861.726	874.823
Otros gastos operativos (2)	28.552	18.615	4.266	7.366	9.366	44.124	94.944	96.056
MARGEN DE INTERMEDIACIÓN FINANCIERA	502.957	502.978	92.443	175.091	269.189	1.165.600	2.214.578	2.269.353
GASTOS DE TRANSFORMACIÓN	271.083	288.619	48.762	97.915	149.542	736.588	1.452.355	1.491.100
Gastos de personal	105.725	114.702	19.694	39.785	61.615	320.306	616.939	632.730
Gastos generales y administrativos (3)	142.336	146.404	23.456	46.906	71.092	347.297	708.567	726.853
Aportes al Fondo de Garantía de Depósitos y Protección Bancaria	18.385	21.595	4.399	8.798	13.197	54.436	98.905	103.044
Aportes a la Superintendencia de Bancos y Otras Instituciones Financieras	4.637	5.918	1.213	2.426	3.638	14.549	27.944	28.473
MARGEN OPERATIVO BRUTO	231.874	214.359	43.681	77.176	119.647	429.012	762.223	778.253
Ingresos por bienes realizables	4.382	2.236	188	294	617	5.073	8.500	8.798
Ingresos por programas especiales	-	-	-	-	-	-	-	-
Ingresos operativos varios	2.233	1.511	37	88	143	7.258	34.452	34.631
Gastos por bienes realizables	3.939	3.047	484	791	1.281	3.461	8.486	8.991
Gastos por depreciación, amortización y desvalorización de bienes diversos	1	383	-	-	-	-	372	379
Gastos operativos varios	35.939	34.436	4.217	6.843	11.586	65.837	100.939	101.269
MARGEN OPERATIVO NETO	198.610	180.240	39.205	69.924	107.540	372.045	695.378	711.043
Ingresos extraordinarios	95	171	-	33	55	662	3.563	3.596
Gastos Extraordinarios	3.135	18.227	517	1.044	1.643	10.541	24.851	24.970
RESULTADO BRUTO ANTES DE IMPUESTOS	195.570	162.184	38.688	68.913	105.952	362.166	674.090	689.669
Impuesto sobre la renta	900	900	150	300	2.250	12.870	28.347	28.350
RESULTADO NETO	194.670	161.284	38.538	68.613	103.702	349.296	645.743	661.319
INDICADORES FINANCIEROS (Porcentajes)								
EVALUACIÓN DEL PATRIMONIO								
[Patrimonio + Gestión Operativa] / Activo Total	10,53	10,72	11,18	11,36	10,65	10,93	10,60	10,57
[Patrimonio + Gestión Operativa] / [Activo Total + Inversiones Cedidas]	9,41	8,87	9,23	9,23	9,13	8,32	8,20	8,01
Otros Activos / [Patrimonio + Gestión Operativa]	20,31	20,79	18,61	21,51	19,53	17,22	22,43	22,21
Activo Improductivo / [Patrimonio + Gestión Operativa]	281,27	232,82	225,55	213,67	216,99	218,03	262,90	261,78
CALIDAD DE ACTIVOS								
Provisión para Cartera de Créditos / Cartera de Créditos Bruta	1,55	1,65	1,72	1,67	1,67	2,18	2,51	2,79
Provisión para Cartera de Créditos / Cartera Inmovilizada Bruta	225,20	279,05	261,49	261,76	249,33	363,69	248,74	212,52
Cartera Inmovilizada Bruta / Cartera de Créditos Bruta	0,69	0,59	0,66	0,64	0,67	0,60	1,01	1,31
Activo Improductivo / Activo Total	29,61	24,95	25,21	24,27	23,11	23,82	27,86	27,66
GESTIÓN ADMINISTRATIVA (4)								
Activo Productivo / Pasivo con Costo (5)	113,49	124,52	128,49	125,57	131,71	124,43	126,99	126,88
Brecha Estructural / Activo Total (5)	8,37	14,78	16,58	15,42	18,51	14,96	15,33	15,33
Gastos de Personal / Captaciones del Público Promedio	2,89	2,74	2,58	2,61	2,61	3,56	3,49	3,50
Gastos Operativos / Captaciones del Público Promedio	3,89	3,59	3,07	3,07	3,02	3,86	4,01	4,03
[Gtos. de Personal + Gtos. Operativos] / Activo Productivo Promedio	7,86	7,32	6,34	6,33	6,26	8,08	8,09	8,11
Otros Ingresos Operativos / Activo Promedio	5,15	4,52	3,49	3,27	3,51	4,05	4,10	4,07
[Gtos. de Personal + Gtos. Operativos] / Ingresos Financieros	47,85	46,27	42,63	45,44	45,96	55,97	55,34	55,23
RENTABILIDAD (4)								
Ingreso por Cartera de Créditos / Cartera de Créditos Promedio	16,72	16,31	16,23	15,36	15,43	15,86	16,90	16,98
Ingreso por Inversiones en Títulos Valores / Inversiones en Títulos Valores Promedio	16,10	15,14	12,77	11,84	10,95	11,21	10,95	11,01
Gastos Financieros / Captaciones Promedio con Costos	7,29	7,48	6,90	6,33	6,30	6,19	7,57	7,59
Margen Financiero Bruto / Activo Promedio	7,40	7,04	7,18	6,81	6,68	7,32	6,78	6,83
Ingresos Extraordinarios / Activo Promedio	-	-	-	-	-	-	-	-
Resultado Neto / Activo Promedio	4,45	3,72	4,24	3,77	3,70	3,22	2,92	2,93
Resultado Neto / Patrimonio Promedio	43,57	37,14	39,37	35,02	35,27	29,99	27,44	27,62
LIQUIDEZ								
Disponibilidades / Captaciones del Público	24,96	20,36	20,51	19,64	18,85	22,03	26,88	26,70
[Disponibilidades + Inv. Tit. Val. para Negociar y Disp. para la Venta] / Captaciones del Público	41,74	22,84	25,03	29,48	34,12	35,26	38,16	37,83
Cartera de Créditos Neta / Captaciones del Público	51,90	57,44	53,04	53,68	50,47	55,50	49,27	49,27
Cartera de Créditos Neta / [Captaciones del Público + Inversiones Cedidas]	45,51	46,02	42,38	42,08	42,19	40,27	36,10	35,18
[Capt. Oficiales + Inv. Cedidas Oficiales] / [Captaciones del Público + Inversiones Cedidas]	22,87	11,93	11,28	9,27	14,01	20,57	24,55	24,64
Activos a Corto Plazo / Pasivos a Corto Plazo	26,45	20,35	21,17	18,33	18,74	20,91	25,64	25,45

FUENTE: BALANCE GENERAL DE PUBLICACIÓN

GERENCIA GENERAL TÉCNICA - GERENCIA DE ESTADÍSTICAS Y PUBLICACIONES

(1) Incluye: Ingresos por Comisiones por Servicios, Ingresos por Diferencias de Cambio y Operaciones con Derivados, Ingresos por Inversiones en Empresas Filiales y Afiliadas,

Ingresos por Inversiones en Sucursales y Ganancia en Inversiones en Títulos Valores.

(2) Incluye: Gastos por Comisiones por Servicios, Gastos por Diferencias de Cambio y Operaciones con Derivados, Gastos por Inversiones en Empresas Filiales y Afiliadas,

Gastos por Inversiones en Sucursales y Pérdida en Inversiones en Títulos Valores.

(3) Gastos generales y administrativos excepto (Gastos de personal, Aportes a FOGADE y Aportes a SUEBAN)

(4) Anualizados, calculados en base a Saldos Promedios

(5) No es anualizado.

CUADRO N° I - 15
SISTEMA BANCARIO
BANCA UNIVERSAL Y BANCA COMERCIAL
BANESCO BANCO UNIVERSAL, C.A.
EVOLUCIÓN MENSUAL DEL BALANCE GENERAL DE PUBLICACIÓN, ESTADO DE RESULTADOS DE PUBLICACIÓN
E INDICADORES FINANCIEROS, SEGÚN RUBRO
junio - diciembre / 2005 - marzo / 2006

R U B R O	2 0 0 5		2 0 0 6			Estrato Grande	Banca Universal y Comercial	Sistema Bancario
	junio	diciembre	enero	febrero	marzo			
BALANCE GENERAL DE PUBLICACIÓN (Millones de Bolívares)								
ACTIVO								
DISPONIBILIDADES	1.530.035	1.784.421	1.800.833	1.878.285	2.315.862	8.363.954	20.486.622	20.778.286
INVERSIONES EN TÍTULOS VALORES	4.472.345	2.621.138	2.898.760	3.500.674	3.371.292	13.115.760	29.937.852	30.735.855
CARTERA DE CRÉDITOS	2.507.821	5.080.833	5.099.726	5.003.768	5.178.810	21.074.731	37.552.521	38.343.031
INTERESES Y COMISIONES POR COBRAR	148.010	134.010	116.993	136.026	95.095	321.990	939.479	953.330
INVERSIONES EN EMPRESAS FILIALES, AFILIADAS Y SUCURSALES	99.236	111.084	115.841	118.490	122.940	1.324.003	2.352.139	2.363.397
BIENES REALIZABLES	4.720	3.166	2.881	2.649	2.380	6.842	43.422	54.537
BIENES DE USO	369.707	424.779	428.672	433.871	439.182	858.269	1.861.442	1.896.382
OTROS ACTIVOS	311.736	315.979	314.070	317.058	312.660	864.113	2.267.901	2.285.750
TOTAL DEL ACTIVO	9.443.610	10.475.410	10.777.776	11.390.821	11.838.221	45.929.662	95.441.378	97.410.568
PASIVO								
CAPTACIONES DEL PÚBLICO	8.074.960	8.914.078	9.197.718	9.520.915	9.636.379	37.969.530	76.212.421	77.829.189
OBLIGACIONES CON EL BCV	-	-	-	-	-	-	2.824	2.824
CAPTACIONES Y OBLIGACIONES CON EL BANAP	359	1.127	587	99	76	7.439	56.913	59.975
OTROS FINANCIAMIENTOS OBTENIDOS	65.183	80.870	64.068	301.044	548.602	1.006.831	3.531.091	3.642.101
OTRAS OBLIGACIONES POR INTERMEDIACIÓN FINANCIERA	16.527	40.680	36.041	45.213	32.435	229.630	339.347	340.806
INTERESES Y COMISIONES POR PAGAR	26.936	6.732	11.771	13.123	13.675	63.428	208.268	227.617
ACUMULACIONES Y OTROS PASIVOS	186.321	230.028	244.196	257.721	335.608	1.634.894	4.978.022	5.014.606
OBLIGACIONES SUBORDINADAS	-	-	-	-	-	-	47.181	47.181
OBLIGACIONES CONVERTIBLES EN CAPITAL	-	-	-	-	-	-	-	-
TOTAL DEL PASIVO	8.370.286	9.273.515	9.554.381	10.138.115	10.566.775	40.911.752	85.376.067	87.164.299
GESTIÓN OPERATIVA	-	-	18.175	38.334	68.435	349.296	645.743	661.319
TOTAL DE PATRIMONIO	1.073.324	1.201.895	1.205.220	1.214.372	1.203.011	4.668.614	9.419.568	9.584.950
TOTAL DEL PASIVO + PATRIMONIO + GESTIÓN OPERATIVA	9.443.610	10.475.410	10.777.776	11.390.821	11.838.221	45.929.662	95.441.378	97.410.568
CUENTAS DE ORDEN								
CUENTAS CONTINGENTES DEUDORAS	283.388	464.108	482.522	483.153	540.487	4.233.086	9.052.197	9.070.252
ACTIVOS DE LOS FIDEICOMISOS	4.387.112	4.433.852	4.481.673	4.631.642	4.672.056	15.187.056	56.625.162	60.374.483
OTROS ENCARGOS DE CONFIANZA	39.540	101.494	101.750	152.224	75.415	105.114	451.121	451.121
CUENTAS DEUDORAS POR OTROS ENCARGOS DE CONFIANZA (Fondo Mutual Habitacional)	821.016	930.528	948.927	969.860	991.960	2.050.604	3.384.148	3.631.397
OTRAS CUENTAS DEUDORAS DEL FONDO MUTUAL HABITACIONAL	6.634	7.042	7.126	7.180	7.185	20.458	40.426	42.223
OTRAS CUENTAS DE ORDEN DEUDORAS	13.888.500	20.042.748	21.177.753	21.888.425	23.581.961	74.248.540	132.520.821	138.198.384
OTRAS CUENTAS DE REGISTRO DEUDORAS	47.098	52.624	54.610	55.967	64.531	64.531	270.306	270.492
ESTADO DE RESULTADOS DE PUBLICACIÓN (Millones de Bolívares)								
INGRESOS FINANCIEROS	512.171	585.325	101.558	201.148	307.767	1.192.759	2.395.171	2.461.494
GASTOS FINANCIEROS	219.563	227.366	36.215	68.658	108.004	398.034	898.497	921.919
MARGEN FINANCIERO BRUTO	292.608	357.959	65.343	132.490	199.763	794.725	1.496.674	1.539.575
Ingresos por recuperaciones de activos financieros	10.831	8.922	1.263	2.147	3.883	24.817	37.577	38.228
Gastos por incobrabilidad y desvalorización de activos financieros	509	20.302	25	76	2.403	37.287	86.455	87.217
MARGEN FINANCIERO NETO	302.930	346.579	66.581	134.561	201.243	782.255	1.447.796	1.490.586
Otros ingresos operativos (1)	191.208	255.042	42.821	80.221	136.772	427.469	861.726	874.823
Otros gastos operativos (2)	18.856	27.330	7.276	11.770	17.321	44.124	94.944	96.056
MARGEN DE INTERMEDIACIÓN FINANCIERA	475.282	574.291	102.126	203.012	320.694	1.165.600	2.214.578	2.269.353
GASTOS DE TRANSFORMACIÓN	301.720	376.189	68.628	142.569	215.267	736.588	1.452.355	1.491.100
Gastos de personal	121.903	152.892	28.195	60.554	92.275	320.306	616.939	632.730
Gastos generales y administrativos (3)	158.132	193.328	33.852	68.691	103.008	347.297	708.567	726.853
Aportes al Fondo de Garantía de Depósitos y Protección Bancaria	16.745	23.485	5.262	10.525	15.785	54.436	98.905	103.044
Aportes a la Superintendencia de Bancos y Otras Instituciones Financieras	4.940	6.484	1.319	2.799	4.199	14.549	27.944	28.473
MARGEN OPERATIVO BRUTO	173.562	198.102	33.498	60.443	105.427	429.012	762.223	778.253
Ingresos por bienes realizables	4.780	6.035	249	369	2.631	5.073	8.500	8.798
Ingresos por programas especiales	-	-	-	-	-	-	-	-
Ingresos operativos varios	515	681	322	493	836	7.258	34.452	34.631
Gastos por bienes realizables	3.911	2.268	351	626	1.011	3.461	8.486	8.991
Gastos por depreciación, amortización y desvalorización de bienes diversos	-	-	-	-	-	-	372	379
Gastos operativos varios	18.186	31.570	13.505	19.244	35.530	65.837	100.939	101.269
MARGEN OPERATIVO NETO	156.760	170.980	20.213	41.435	72.353	372.045	695.378	711.043
Ingresos extraordinarios	89	68	-	-	-	662	3.563	3.596
Gastos Extraordinarios	3.582	3.593	1.938	2.901	3.618	10.541	24.851	24.970
RESULTADO BRUTO ANTES DE IMPUESTOS	153.267	167.455	18.275	38.534	68.735	362.166	674.090	689.669
Impuesto sobre la renta	600	600	100	200	300	12.870	28.347	28.350
RESULTADO NETO	152.667	166.855	18.175	38.334	68.435	349.296	645.743	661.319
INDICADORES FINANCIEROS (Porcentajes)								
EVALUACIÓN DEL PATRIMONIO								
[Patrimonio + Gestión Operativa] / Activo Total	11,37	11,47	11,35	11,00	10,74	10,93	10,60	10,57
[Patrimonio + Gestión Operativa] / [Activo Total + Inversiones Cedidas]	9,01	7,26	7,16	7,03	6,42	8,32	8,20	8,01
Otros Activos / [Patrimonio + Gestión Operativa]	29,04	26,29	25,67	25,31	24,59	17,22	22,43	22,21
Activo Improductivo / [Patrimonio + Gestión Operativa]	218,19	220,51	216,44	220,24	247,90	218,03	262,90	261,78
CALIDAD DE ACTIVOS								
Provisión para Cartera de Créditos / Cartera de Créditos Bruta	3,42	1,93	1,99	2,02	1,95	2,18	2,51	2,79
Provisión para Cartera de Créditos / Cartera Inmovilizada Bruta	317,82	444,74	441,42	396,62	435,71	363,69	248,74	212,52
Cartera Inmovilizada Bruta / Cartera de Créditos Bruta	1,08	0,43	0,45	0,51	0,45	0,60	1,01	1,31
Activo Improductivo / Activo Total	24,80	25,30	24,57	24,22	26,63	23,82	27,86	27,66
GESTIÓN ADMINISTRATIVA (4)								
Activo Productivo / Pasivo con Costo (5)	113,27	122,63	125,59	120,80	118,39	124,43	126,99	126,88
Brecha Estructural / Activo Total (5)	8,81	13,79	15,37	13,05	11,40	14,96	15,33	15,33
Gastos de Personal / Captaciones del Público Promedio	3,37	3,59	3,74	3,94	3,96	3,56	3,49	3,50
Gastos Operativos / Captaciones del Público Promedio	4,38	4,59	4,49	4,47	4,42	3,86	4,01	4,03
[Gtos. de Personal + Gtos. Operativos] / Activo Productivo Promedio	8,80	9,17	9,33	9,46	9,39	8,08	8,09	8,11
Otros Ingresos Operativos / Activo Promedio	4,61	5,02	4,90	4,47	5,04	4,05	4,10	4,07
[Gtos. de Personal + Gtos. Operativos] / Ingresos Financieros	54,68	57,06	61,10	64,25	63,45	55,97	55,34	55,23
RENTABILIDAD (4)								
Ingreso por Cartera de Créditos / Cartera de Créditos Promedio	18,21	17,85	16,28	16,34	16,58	15,86	16,90	16,98
Ingreso por Inversiones en Títulos Valores / Inversiones en Títulos Valores Promedio	14,40	14,31	12,67	11,28	11,28	11,21	10,95	11,01
Gastos Financieros / Captaciones Promedio con Costos	8,10	7,91	6,88	6,36	6,60	6,19	7,57	7,59
Margen Financiero Bruto / Activo Promedio	6,86	7,12	7,38	7,31	7,19	7,32	6,78	6,83
Ingresos Extraordinarios / Activo Promedio	-	-	-	-	-	-	-	-
Resultado Neto / Activo Promedio	3,58	3,50	2,05	2,11	2,46	3,22	2,92	2,93
Resultado Neto / Patrimonio Promedio	31,66	31,31	18,12	19,05	22,70	29,99	27,44	27,62
LIQUIDEZ								
Disponibilidades / Captaciones del Público	18,95	20,02	19,58	19,73	24,03	22,03	26,88	26,70
[Disponibilidades + Inv.Tit.Val.para Negociar y Disp.para la Venta] / Captaciones del Público	50,61	32,90	32,79	40,40	40,62	35,26	38,16	37,83
Cartera de Créditos Neta / Captaciones del Público	31,06	57,00	55,45	52,56	53,74	55,50	49,27	49,27
Cartera de Créditos Neta / [Captaciones del Público + Inversiones Cedidas]	23,78	33,89	32,88	31,38	29,41	40,27	36,10	35,18
[Capt. Oficiales + Inv. Cedidas Oficiales] / [Captaciones del Público + Inversiones Cedidas]	39,58	22,57	25,26	26,02	32,63	20,57	24,55	24,64
Activos a Corto Plazo / Pasivos a Corto Plazo	35,68	24,07	24,17	20,96	24,62	20,91	25,64	25,45

FUENTE: BALANCE GENERAL DE PUBLICACIÓN

GERENCIA GENERAL TÉCNICA - GERENCIA DE ESTADÍSTICAS Y PUBLICACIONES

(1) Incluye: Ingresos por Comisiones por Servicios, Ingresos por Diferencias de Cambio y Operaciones con Derivados, Ingresos por Inversiones en Empresas Filiales y Afiliadas,

Ingresos por Inversiones en Sucursales y Ganancia en Inversiones en Títulos Valores.

(2) Incluye: Gastos por Comisiones por Servicios, Gastos por Diferencias de Cambio y Operaciones con Derivados, Gastos por Inversiones en Empresas Filiales y Afiliadas,

Gastos por Inversiones en Sucursales y Pérdida en Inversiones en Títulos Valores.

(3) Gastos generales y administrativos excepto (Gastos de personal, Aportes a FOGADE y Aportes a SUDEBAN)

(4) Anualizados, calculados en base a Saldos Promedios

(5) No es anualizado.

CUADRO N° 1 - 16
SISTEMA BANCARIO
BANCA UNIVERSAL Y BANCA COMERCIAL
BANCO MERCANTIL, C.A. BANCO UNIVERSAL
EVOLUCIÓN MENSUAL DEL BALANCE GENERAL DE PUBLICACIÓN, ESTADO DE RESULTADOS DE PUBLICACIÓN
E INDICADORES FINANCIEROS, SEGÚN RUBRO
junio - diciembre / 2005 - marzo / 2006

R U B R O	2 0 0 5		2 0 0 6			Estrato Grande	Banca Universal y Comercial	Sistema Bancario
	junio	diciembre	enero	febrero	marzo			
BALANCE GENERAL DE PUBLICACIÓN (Millones de Bolívares)								
ACTIVO								
DISPONIBILIDADES	1.597.387	1.904.944	1.886.335	2.037.356	2.198.364	8.363.954	20.486.622	20.778.286
INVERSIONES EN TÍTULOS VALORES	2.226.513	1.270.232	1.715.745	1.743.466	1.872.448	13.115.760	29.937.852	30.735.855
CARTERA DE CRÉDITOS	4.631.651	6.514.046	6.108.073	6.093.014	6.087.213	21.074.731	37.552.521	38.343.031
INTERESES Y COMISIONES POR COBRAR	99.726	101.453	113.676	100.676	84.488	321.990	939.479	953.330
INVERSIONES EN EMPRESAS FILIALES, AFILIADAS Y SUCURSALES	611.704	553.423	561.043	566.136	569.384	1.324.003	2.352.139	2.363.397
BIENES REALIZABLES	4.709	2.488	2.325	2.196	1.857	6.842	43.422	54.537
BIENES DE USO	106.559	122.580	121.089	125.674	141.771	858.269	1.861.442	1.896.382
OTROS ACTIVOS	196.477	222.475	231.398	237.706	214.138	864.113	2.267.901	2.285.750
TOTAL DEL ACTIVO	9.474.726	10.691.641	10.739.684	10.906.224	11.169.663	45.929.662	95.441.378	97.410.568
PASIVO								
CAPTACIONES DEL PÚBLICO	7.544.729	8.880.781	8.808.713	9.013.453	9.249.985	37.969.530	76.212.421	77.829.189
OBLIGACIONES CON EL BCV	-	-	-	-	-	-	2.824	2.824
CAPTACIONES Y OBLIGACIONES CON EL BANAP	1.833	42.911	8.213	2.411	6.587	7.439	56.913	59.975
OTROS FINANCIAMIENTOS OBTENIDOS	264.461	104.693	190.903	132.929	64.467	1.006.831	3.531.091	3.642.101
OTRAS OBLIGACIONES POR INTERMEDIACIÓN FINANCIERA	33.674	63.856	63.195	41.682	45.898	229.630	339.347	340.806
INTERESES Y COMISIONES POR PAGAR	21.145	21.766	25.945	27.513	16.232	63.428	208.268	227.617
ACUMULACIONES Y OTROS PASIVOS	390.096	377.434	418.785	443.092	489.097	1.634.894	4.978.022	5.014.606
OBLIGACIONES SUBORDINADAS	-	-	-	-	-	-	47.181	47.181
OBLIGACIONES CONVERTIBLES EN CAPITAL	-	-	-	-	-	-	-	-
TOTAL DEL PASIVO	8.255.938	9.491.441	9.515.754	9.661.080	9.872.266	40.911.752	85.376.067	87.164.299
GESTIÓN OPERATIVA	-	-	26.557	46.678	79.559	349.296	645.743	661.319
TOTAL DE PATRIMONIO	1.218.788	1.200.200	1.197.373	1.198.466	1.217.838	4.668.614	9.419.568	9.584.950
TOTAL DEL PASIVO + PATRIMONIO + GESTIÓN OPERATIVA	9.474.726	10.691.641	10.739.684	10.906.224	11.169.663	45.929.662	95.441.378	97.410.568
CUENTAS DE ORDEN								
CUENTAS CONTINGENTES DEUDORAS	1.424.661	1.170.978	1.182.069	1.119.121	1.212.596	4.233.086	9.052.197	9.070.252
ACTIVOS DE LOS FIDEICOMISOS	4.328.401	4.914.348	4.932.116	5.035.939	5.407.167	15.187.056	56.625.162	60.374.483
OTROS ENCARGOS DE CONFIANZA	31.268	30.334	30.101	29.945	29.699	105.114	451.121	451.121
CUENTAS DEUDORAS POR OTROS ENCARGOS DE CONFIANZA (Fondo Mutual Habitacional)	703.074	788.667	801.803	815.728	830.290	2.050.604	3.384.148	3.631.397
OTRAS CUENTAS DEUDORAS DEL FONDO MUTUAL HABITACIONAL	11.565	11.077	10.977	10.778	10.450	20.458	40.426	42.223
OTRAS CUENTAS DE ORDEN DEUDORAS	15.171.412	19.701.949	19.710.162	19.750.569	18.589.385	74.248.540	132.520.821	138.198.384
OTRAS CUENTAS DE REGISTRO DEUDORAS	-	-	-	-	-	64.531	270.306	270.492
ESTADO DE RESULTADOS DE PUBLICACIÓN (Millones de Bolívares)								
INGRESOS FINANCIEROS	540.242	595.928	112.556	203.641	309.037	1.192.759	2.395.171	2.461.494
GASTOS FINANCIEROS	191.252	196.696	35.114	63.448	96.149	398.034	898.497	921.919
MARGEN FINANCIERO BRUTO	348.990	399.232	77.442	140.193	212.888	794.725	1.496.674	1.539.575
Ingresos por recuperaciones de activos financieros	11.909	16.565	1.529	3.880	6.109	24.817	37.577	38.228
Gastos por incobrabilidad y desvalorización de activos financieros	17.980	44.330	4.764	9.528	9.528	37.287	86.455	87.217
MARGEN FINANCIERO NETO	342.919	371.467	74.207	134.545	209.469	782.255	1.447.796	1.490.586
Otros ingresos operativos (1)	196.542	375.733	41.605	70.506	101.884	427.469	861.726	874.823
Otros gastos operativos (2)	11.228	8.047	3.036	5.496	9.948	44.124	94.944	96.056
MARGEN DE INTERMEDIACIÓN FINANCIERA	528.233	739.153	112.776	199.555	301.405	1.165.600	2.214.578	2.269.353
GASTOS DE TRANSFORMACIÓN	314.599	400.866	64.552	129.382	202.728	736.588	1.452.355	1.491.100
Gastos de personal	149.657	192.284	31.039	62.663	98.458	320.306	616.939	632.730
Gastos generales y administrativos (3)	143.496	179.810	28.113	55.507	87.452	347.297	708.567	726.853
Aportes al Fondo de Garantía de Depósitos y Protección Bancaria	16.996	22.967	4.432	8.865	13.297	54.436	98.905	103.044
Aportes a la Superintendencia de Bancos y Otras Instituciones Financieras	4.450	5.805	968	2.347	3.521	14.549	27.944	28.473
MARGEN OPERATIVO BRUTO	213.634	338.287	48.224	70.173	98.677	429.012	762.223	778.253
Ingresos por bienes realizables	10.060	6.717	170	326	964	5.073	8.500	8.798
Ingresos por programas especiales	-	-	-	-	-	-	-	-
Ingresos operativos varios	28.803	7.217	232	287	5.495	7.258	34.452	34.631
Gastos por bienes realizables	2.535	1.540	132	261	389	3.461	8.486	8.991
Gastos por depreciación, amortización y desvalorización de bienes diversos	-	-	-	-	-	-	372	379
Gastos operativos varios	46.749	35.543	19.512	18.578	12.840	65.837	100.939	101.269
MARGEN OPERATIVO NETO	203.213	315.138	28.982	51.947	91.907	372.045	695.378	711.043
Ingresos extraordinarios	-	-	-	-	-	662	3.563	3.596
Gastos Extraordinarios	5.722	7.500	733	1.362	3.028	10.541	24.851	24.970
RESULTADO BRUTO ANTES DE IMPUESTOS	197.491	307.638	28.249	50.585	88.879	362.166	674.090	689.669
Impuesto sobre la renta	29.305	3.948	1.692	3.907	9.320	12.870	28.347	28.350
RESULTADO NETO	168.186	303.690	26.557	46.678	79.559	349.296	645.743	661.319
INDICADORES FINANCIEROS (Porcentajes)								
EVALUACIÓN DEL PATRIMONIO								
[Patrimonio + Gestión Operativa] / Activo Total	12,86	11,23	11,40	11,42	11,62	10,93	10,60	10,57
[Patrimonio + Gestión Operativa] / [Activo Total + Inversiones Cedidas]	11,75	8,77	8,91	8,96	9,72	8,32	8,20	8,01
Otros Activos / [Patrimonio + Gestión Operativa]	16,12	18,54	18,91	19,09	16,51	17,22	22,43	22,21
Activo Improductivo / [Patrimonio + Gestión Operativa]	196,47	220,99	217,71	225,49	222,61	218,03	262,90	261,78
CALIDAD DE ACTIVOS								
Provisión para Cartera de Créditos / Cartera de Créditos Bruta	2,70	2,51	2,72	2,78	2,75	2,18	2,51	2,79
Provisión para Cartera de Créditos / Cartera Inmovilizada Bruta	265,43	713,38	560,12	521,96	448,95	363,69	248,74	212,52
Cartera Inmovilizada Bruta / Cartera de Créditos Bruta	1,02	0,35	0,49	0,53	0,61	0,60	1,01	1,31
Activo Improductivo / Activo Total	25,27	24,81	24,81	25,74	25,86	23,82	27,86	27,66
GESTIÓN ADMINISTRATIVA (4)								
Activo Productivo / Pasivo con Costo (5)	119,22	121,29	119,26	118,83	121,61	124,43	126,99	126,88
Brecha Estructural / Activo Total (5)	12,05	13,20	12,14	11,77	13,17	14,96	15,33	15,33
Gastos de Personal / Captaciones del Público Promedio	4,22	4,52	4,21	4,22	4,38	3,56	3,49	3,50
Gastos Operativos / Captaciones del Público Promedio	4,04	4,27	3,81	3,74	3,89	3,86	4,01	4,03
[Gtos. de Personal + Gtos. Operativos] / Activo Productivo Promedio	9,09	9,70	8,81	8,78	9,15	8,08	8,09	8,11
Otros Ingresos Operativos / Activo Promedio	5,37	6,70	4,70	3,96	3,98	4,05	4,10	4,07
[Gtos. de Personal + Gtos. Operativos] / Ingresos Financieros	54,26	58,55	52,55	58,03	60,16	55,97	55,34	55,23
RENTABILIDAD (4)								
Ingreso por Cartera de Créditos / Cartera de Créditos Promedio	17,39	16,78	15,93	15,17	15,54	15,86	16,90	16,98
Ingreso por Inversiones en Títulos Valores / Inversiones en Títulos Valores Promedio	14,33	14,15	12,37	11,12	10,72	11,21	10,95	11,01
Gastos Financieros / Captaciones Promedio con Costos	7,11	6,87	6,52	5,84	5,86	6,19	7,57	7,59
Margen Financiero Bruto / Activo Promedio	7,96	8,02	8,67	7,80	7,83	7,32	6,78	6,83
Ingresos Extraordinarios / Activo Promedio	-	-	-	-	-	-	-	-
Resultado Neto / Activo Promedio	3,83	5,06	2,97	2,60	2,93	3,22	2,92	2,93
Resultado Neto / Patrimonio Promedio	31,83	44,73	26,58	23,36	26,44	29,99	27,44	27,62
LIQUIDEZ								
Disponibilidades / Captaciones del Público	21,17	21,45	21,41	22,60	23,77	22,03	26,88	26,70
[Disponibilidades + Inv.Tit.Val.para Negociar y Disp.para la Venta] / Captaciones del Público	29,59	25,45	26,75	30,17	39,77	35,26	38,16	37,83
Cartera de Créditos Neta / Captaciones del Público	61,39	73,35	69,34	67,60	65,81	55,50	49,27	49,27
Cartera de Créditos Neta / [Captaciones del Público + Inversiones Cedidas]	54,88	54,83	51,74	50,74	53,24	40,27	36,10	35,18
[Capt. Oficiales + Inv. Cedidas Oficiales] / [Captaciones del Público + Inversiones Cedidas]	12,29	11,62	13,02	13,46	10,20	20,57	24,55	24,64
Activos a Corto Plazo / Pasivos a Corto Plazo	18,78	19,14	19,30	18,82	20,75	20,91	25,64	25,45

FUENTE: BALANCE GENERAL DE PUBLICACIÓN

GERENCIA GENERAL TÉCNICA - GERENCIA DE ESTADÍSTICAS Y PUBLICACIONES

(1) Incluye: Ingresos por Comisiones por Servicios, Ingresos por Diferencias de Cambio y Operaciones con Derivados, Ingresos por Inversiones en Empresas Filiales y Afiliadas, Ingresos por Inversiones en Sucursales y Ganancia en Inversiones en Títulos Valores.

(2) Incluye: Gastos por Comisiones por Servicios, Gastos por Diferencias de Cambio y Operaciones con Derivados, Gastos por Inversiones en Empresas Filiales y Afiliadas, Gastos por Inversiones en Sucursales y Pérdida en Inversiones en Títulos Valores.

(3) Gastos generales y administrativos excepto (Gastos de personal, Aportes a FOGADE y Aportes a SUDEBAN)

(4) Anualizados, calculados en base a Saldos Promedios

(5) No es anualizado.

CUADRO N° 1 - 17
SISTEMA BANCARIO
BANCA UNIVERSAL Y BANCA COMERCIAL
BANCO PROVINCIAL, S.A. BANCO UNIVERSAL
EVOLUCIÓN MENSUAL DEL BALANCE GENERAL DE PUBLICACIÓN, ESTADO DE RESULTADOS DE PUBLICACIÓN
E INDICADORES FINANCIEROS, SEGÚN RUBRO
junio - diciembre / 2005 - marzo / 2006

R U B R O	2 0 0 5		2 0 0 6			Estrato Grande	Banca Universal y Comercial	Sistema Bancario
	junio	diciembre	enero	febrero	marzo			
BALANCE GENERAL DE PUBLICACIÓN (Millones de Bolívares)								
ACTIVO								
DISPONIBILIDADES	1.542.617	1.917.022	1.748.938	1.868.459	1.919.583	8.363.954	20.486.622	20.778.286
INVERSIONES EN TÍTULOS VALORES	4.200.809	2.804.545	3.540.487	3.156.267	3.972.028	13.115.760	29.937.852	30.735.855
CARTERA DE CRÉDITOS	3.370.681	4.801.371	4.564.225	4.528.763	4.642.113	21.074.731	37.552.521	38.343.031
INTERESES Y COMISIONES POR COBRAR	100.353	107.479	100.281	101.657	82.846	321.990	939.479	953.330
INVERSIONES EN EMPRESAS FILIALES, AFILIADAS Y SUCURSALES	40.673	39.358	40.542	42.401	45.286	1.324.003	2.352.139	2.363.397
BIENES REALIZABLES	2.758	1.622	1.516	1.394	1.508	6.842	43.422	54.537
BIENES DE USO	127.609	135.384	135.591	134.688	135.772	858.269	1.861.442	1.896.382
OTROS ACTIVOS	10.434	86.460	90.205	87.246	86.957	864.113	2.267.901	2.285.750
TOTAL DEL ACTIVO	9.395.934	9.893.241	10.221.785	9.920.875	10.886.093	45.929.662	95.441.378	97.410.568
PASIVO								
CAPTACIONES DEL PÚBLICO	7.836.484	7.951.827	8.163.532	8.079.306	8.845.962	37.969.530	76.212.421	77.829.189
OBLIGACIONES CON EL BCV	-	-	-	-	-	-	2.824	2.824
CAPTACIONES Y OBLIGACIONES CON EL BANAP	227	60.647	126.440	1.786	608	7.439	56.913	59.975
OTROS FINANCIAMIENTOS OBTENIDOS	117.516	315.252	322.901	245.728	286.360	1.006.831	3.531.091	3.642.101
OTRAS OBLIGACIONES POR INTERMEDIACIÓN FINANCIERA	48.453	76.000	70.369	71.353	83.811	229.630	339.347	340.806
INTERESES Y COMISIONES POR PAGAR	12.747	7.645	5.326	4.244	4.290	63.428	208.268	227.617
ACUMULACIONES Y OTROS PASIVOS	417.586	405.748	429.795	384.898	497.731	1.634.894	4.978.022	5.014.606
OBLIGACIONES SUBORDINADAS	-	-	-	-	-	-	47.181	47.181
OBLIGACIONES CONVERTIBLES EN CAPITAL	-	-	-	-	-	-	-	-
TOTAL DEL PASIVO	8.433.013	8.817.119	9.118.363	8.787.315	9.718.762	40.911.752	85.376.067	87.164.299
GESTIÓN OPERATIVA	-	-	27.037	62.917	97.600	349.296	645.743	661.319
TOTAL DE PATRIMONIO	962.921	1.076.122	1.076.385	1.070.643	1.069.731	4.668.614	9.419.568	9.584.950
TOTAL DEL PASIVO + PATRIMONIO + GESTIÓN OPERATIVA	9.395.934	9.893.241	10.221.785	9.920.875	10.886.093	45.929.662	95.441.378	97.410.568
CUENTAS DE ORDEN								
CUENTAS CONTINGENTES DEUDORAS	1.705.601	1.779.350	1.797.488	1.716.230	1.928.971	4.233.086	9.052.197	9.070.252
ACTIVOS DE LOS FIDEICOMISOS	1.859.398	2.578.004	2.695.487	2.773.152	2.788.031	15.187.056	56.625.162	60.374.483
OTROS ENCARGOS DE CONFIANZA	-	-	-	-	-	105.114	451.121	451.121
CUENTAS DEUDORAS POR OTROS ENCARGOS DE CONFIANZA (Fondo Mutual Habitacional)	-	-	-	-	-	2.050.604	3.384.148	3.631.397
OTRAS CUENTAS DEUDORAS DEL FONDO MUTUAL HABITACIONAL	-	-	-	-	-	20.458	40.426	42.223
OTRAS CUENTAS DE ORDEN DEUDORAS	6.960.622	8.488.402	8.561.942	8.798.320	9.009.573	74.248.540	132.520.821	138.198.384
OTRAS CUENTAS DE REGISTRO DEUDORAS	-	-	-	-	-	64.531	270.306	270.492
ESTADO DE RESULTADOS DE PUBLICACIÓN (Millones de Bolívares)								
INGRESOS FINANCIEROS	502.125	547.016	97.251	187.740	287.195	1.192.759	2.395.171	2.461.494
GASTOS FINANCIEROS	186.190	188.120	34.551	63.892	92.211	398.034	898.497	921.919
MARGEN FINANCIERO BRUTO	315.935	358.896	62.700	123.848	194.984	794.725	1.496.674	1.539.575
Ingresos por recuperaciones de activos financieros	9.651	9.206	4.394	5.789	7.601	24.817	37.577	38.228
Gastos por incobrabilidad y desvalorización de activos financieros	14.877	19.276	2.949	8.072	11.934	37.287	86.455	87.217
MARGEN FINANCIERO NETO	310.709	348.826	64.145	121.565	190.651	782.255	1.447.796	1.490.586
Otros ingresos operativos (1)	138.096	146.651	25.270	64.357	91.150	427.469	861.726	874.823
Otros gastos operativos (2)	23.805	14.179	2.690	5.024	7.489	44.124	94.944	96.056
MARGEN DE INTERMEDIACIÓN FINANCIERA	425.000	481.298	86.725	180.898	274.312	1.165.600	2.214.578	2.269.353
GASTOS DE TRANSFORMACIÓN	287.224	333.963	57.363	113.713	169.051	736.588	1.452.355	1.491.100
Gastos de personal	117.928	125.883	22.631	45.244	67.958	320.306	616.939	632.730
Gastos generales y administrativos (3)	147.905	180.388	29.616	58.237	85.745	347.297	708.567	726.853
Aportes al Fondo de Garantía de Depósitos y Protección Bancaria	16.974	22.043	4.052	8.105	12.157	54.436	98.905	103.044
Aportes a la Superintendencia de Bancos y Otras Instituciones Financieras	4.417	5.649	1.064	2.127	3.191	14.549	27.944	28.473
MARGEN OPERATIVO BRUTO	137.776	147.335	29.362	67.185	105.261	429.012	762.223	778.253
Ingresos por bienes realizables	5.232	2.441	11	11	861	5.073	8.500	8.798
Ingresos por programas especiales	-	-	-	-	-	-	-	-
Ingresos operativos varios	6.710	5.932	246	526	784	7.258	34.452	34.631
Gastos por bienes realizables	2.341	3.580	172	439	780	3.461	8.486	8.991
Gastos por depreciación, amortización y desvalorización de bienes diversos	-	-	-	-	-	-	372	379
Gastos operativos varios	6.467	12.335	1.212	2.634	5.881	65.837	100.939	101.269
MARGEN OPERATIVO NETO	140.910	139.793	28.235	64.649	100.245	372.045	695.378	711.043
Ingresos extraordinarios	3.352	1.381	95	452	607	662	3.563	3.596
Gastos Extraordinarios	3.807	5.419	960	1.517	2.252	10.541	24.851	24.970
RESULTADO BRUTO ANTES DE IMPUESTOS	140.455	135.755	27.370	63.584	98.600	362.166	674.090	689.669
Impuesto sobre la renta	1.398	1.882	333	667	1.000	12.870	28.347	28.350
RESULTADO NETO	139.057	133.873	27.037	62.917	97.600	349.296	645.743	661.319
INDICADORES FINANCIEROS (Porcentajes)								
EVALUACIÓN DEL PATRIMONIO								
[Patrimonio + Gestión Operativa] / Activo Total	10,25	10,88	10,79	11,43	10,72	10,93	10,60	10,57
[Patrimonio + Gestión Operativa] / [Activo Total + Inversiones Cedidas]	8,79	8,63	8,72	9,18	8,92	8,32	8,20	8,01
Otros Activos / [Patrimonio + Gestión Operativa]	1,08	8,03	8,18	7,70	7,45	17,22	22,43	22,21
Activo Improductivo / [Patrimonio + Gestión Operativa]	172,90	199,94	178,21	183,77	181,53	218,03	262,90	261,78
CALIDAD DE ACTIVOS								
Provisión para Cartera de Créditos / Cartera de Créditos Bruta	2,75	2,07	2,16	2,27	2,26	2,18	2,51	2,79
Provisión para Cartera de Créditos / Cartera Inmovilizada Bruta	332,48	445,12	423,56	416,23	334,31	363,69	248,74	212,52
Cartera Inmovilizada Bruta / Cartera de Créditos Bruta	0,83	0,46	0,51	0,54	0,68	0,60	1,01	1,31
Activo Improductivo / Activo Total	17,72	21,75	19,24	21,00	19,47	23,82	27,86	27,66
GESTIÓN ADMINISTRATIVA (4)								
Activo Productivo / Pasivo con Costo (5)	121,70	120,70	124,10	124,73	126,22	124,43	126,99	126,88
Brecha Estructural / Activo Total (5)	14,67	13,42	15,68	15,66	16,73	14,96	15,33	15,33
Gastos de Personal / Captaciones del Público Promedio	3,52	3,49	3,37	3,37	3,29	3,56	3,49	3,50
Gastos Operativos / Captaciones del Público Promedio	4,41	4,70	4,41	4,33	4,15	3,86	4,01	4,03
[Gtos. de Personal + Gtos. Operativos] / Activo Productivo Promedio	7,90	8,26	7,84	7,81	7,54	8,08	8,09	8,11
Otros Ingresos Operativos / Activo Promedio	3,62	3,53	3,05	3,89	3,63	4,05	4,10	4,07
[Gtos. de Personal + Gtos. Operativos] / Ingresos Financieros	52,94	54,53	53,72	55,12	53,52	55,97	55,34	55,23
RENTABILIDAD (4)								
Ingreso por Cartera de Créditos / Cartera de Créditos Promedio	16,67	16,59	16,21	15,55	15,95	15,86	16,90	16,98
Ingreso por Inversiones en Títulos Valores / Inversiones en Títulos Valores Promedio	13,80	13,95	12,43	12,38	11,64	11,21	10,95	11,01
Gastos Financieros / Captaciones Promedio con Costos	7,23	7,08	6,86	6,37	5,99	6,19	7,57	7,59
Margen Financiero Bruto / Activo Promedio	7,63	7,80	7,48	7,42	7,62	7,32	6,78	6,83
Ingresos Extraordinarios / Activo Promedio	0,08	0,05	-	-	-	-	-	-
Resultado Neto / Activo Promedio	3,36	3,16	3,23	3,77	3,82	3,22	2,92	2,93
Resultado Neto / Patrimonio Promedio	31,88	29,73	30,15	35,14	36,38	29,99	27,44	27,62
LIQUIDEZ								
Disponibilidades / Captaciones del Público	19,69	24,11	21,42	23,13	21,70	22,03	26,88	26,70
[Disponibilidades + Inv.Tit.Val.para Negociar y Disp.para la Venta] / Captaciones del Público	30,57	29,83	26,28	26,39	26,04	35,26	38,16	37,83
Cartera de Créditos Neta / Captaciones del Público	43,01	60,38	55,91	56,05	52,48	55,50	49,27	49,27
Cartera de Créditos Neta / [Captaciones del Público + Inversiones Cedidas]	35,85	45,59	43,05	43,12	42,02	40,27	36,10	35,18
[Capt. Oficiales + Inv. Cedidas Oficiales] / [Captaciones del Público + Inversiones Cedidas]	28,50	16,69	18,46	15,57	19,34	20,57	24,55	24,64
Activos a Corto Plazo / Pasivos a Corto Plazo	17,77	22,18	19,54	19,71	19,61	20,91	25,64	25,45

FUENTE: BALANCE GENERAL DE PUBLICACIÓN

GERENCIA GENERAL TÉCNICA - GERENCIA DE ESTADÍSTICAS Y PUBLICACIONES

(1) Incluye: Ingresos por Comisiones por Servicios, Ingresos por Diferencias de Cambio y Operaciones con Derivados, Ingresos por Inversiones en Empresas Filiales y Afiliadas, Ingresos por Inversiones en Sucursales y Ganancia en Inversiones en Títulos Valores.

(2) Incluye: Gastos por Comisiones por Servicios, Gastos por Diferencias de Cambio y Operaciones con Derivados, Gastos por Inversiones en Empresas Filiales y Afiliadas, Gastos por Inversiones en Sucursales y Pérdida en Inversiones en Títulos Valores.

(3) Gastos generales y administrativos excepto (Gastos de personal, Aportes a FOGADE y Aportes a SUDEBAN)

(4) Anualizados, calculados en base a Saldos Promedios

(5) No es anualizado.

CUADRO N° I - 18
SISTEMA BANCARIO
BANCA UNIVERSAL Y BANCA COMERCIAL
BANCO OCCIDENTAL DE DESCUENTO, BANCO UNIVERSAL, C.A.
EVOLUCIÓN MENSUAL DEL BALANCE GENERAL DE PUBLICACIÓN, ESTADO DE RESULTADOS DE PUBLICACIÓN
E INDICADORES FINANCIEROS, SEGÚN RUBRO
junio - diciembre / 2005 - marzo / 2006

R U B R O	2 0 0 5		2 0 0 6			Estrato Mediano	Banca Universal y Comercial	Sistema Bancario
	junio	diciembre	enero	febrero	marzo			
BALANCE GENERAL DE PUBLICACIÓN (Millones de Bolívares)								
ACTIVO								
DISPONIBILIDADES	718.867	801.192	901.299	967.387	1.081.928	5.657.299	20.486.622	20.778.286
INVERSIONES EN TÍTULOS VALORES	1.124.324	1.649.548	1.806.031	1.554.014	1.486.028	7.979.025	29.937.852	30.735.855
CARTERA DE CRÉDITOS	1.996.596	2.241.083	2.065.226	2.115.150	2.175.359	11.543.290	37.552.521	38.343.031
INTERESES Y COMISIONES POR COBRAR	163.870	196.877	219.664	253.380	267.203	440.840	939.479	953.330
INVERSIONES EN EMPRESAS FILIALES, AFILIADAS Y SUCURSALES	-	-	-	-	-	414.054	2.352.139	2.363.397
BIENES REALIZABLES	5.895	4.842	2.767	2.581	2.482	19.736	43.422	54.537
BIENES DE USO	272.285	263.321	262.758	263.057	259.592	690.492	1.861.442	1.896.382
OTROS ACTIVOS	206.501	208.495	203.500	212.753	241.889	579.945	2.267.901	2.285.750
TOTAL DEL ACTIVO	4.488.338	5.365.358	5.461.245	5.368.322	5.514.481	27.324.681	95.441.378	97.410.568
PASIVO								
CAPTACIONES DEL PÚBLICO	2.301.163	3.482.281	3.882.654	3.697.989	4.089.479	22.162.900	76.212.421	77.829.189
OBLIGACIONES CON EL BCV	-	-	-	-	-	552	2.824	2.824
CAPTACIONES Y OBLIGACIONES CON EL BANAP	152.771	33.007	31.137	14.145	8	8.304	56.913	59.975
OTROS FINANCIAMIENTOS OBTENIDOS	1.436.874	1.179.776	851.014	980.020	746.736	1.361.512	3.531.091	3.642.101
OTRAS OBLIGACIONES POR INTERMEDIACIÓN FINANCIERA	29	138	138	7	99	105.123	339.347	340.806
INTERESES Y COMISIONES POR PAGAR	38.258	45.685	46.496	36.847	28.877	92.842	208.268	227.617
ACUMULACIONES Y OTROS PASIVOS	68.475	80.597	97.003	77.129	76.685	627.780	4.978.022	5.014.606
OBLIGACIONES SUBORDINADAS	-	-	-	-	-	-	47.181	47.181
OBLIGACIONES CONVERTIBLES EN CAPITAL	-	-	-	-	-	-	-	-
TOTAL DEL PASIVO	3.997.570	4.821.484	4.908.442	4.806.137	4.941.884	24.359.013	85.376.067	87.164.299
GESTIÓN OPERATIVA	-	-	8.928	18.309	28.720	190.473	645.743	661.319
TOTAL DE PATRIMONIO	490.768	543.874	543.875	543.876	543.877	2.775.195	9.419.568	9.584.950
TOTAL DEL PASIVO + PATRIMONIO + GESTIÓN OPERATIVA	4.488.338	5.365.358	5.461.245	5.368.322	5.514.481	27.324.681	95.441.378	97.410.568
CUENTAS DE ORDEN								
CUENTAS CONTINGENTES DEUDORAS	1.283.135	1.353.622	1.369.957	1.336.891	1.414.728	3.915.431	9.052.197	9.070.252
ACTIVOS DE LOS FIDEICOMISOS	932.361	1.087.149	1.112.860	1.128.315	1.158.437	8.753.719	56.625.162	60.374.483
OTROS ENCARGOS DE CONFIANZA	-	-	-	-	-	238.589	451.121	451.121
CUENTAS DEUDORAS POR OTROS ENCARGOS DE CONFIANZA (Fondo Mutual Habitacional)	81.439	96.405	98.266	101.005	104.111	634.558	3.384.148	3.631.397
OTRAS CUENTAS DEUDORAS DEL FONDO MUTUAL HABITACIONAL	2.078	1.304	1.266	1.275	1.224	7.559	40.426	42.223
OTRAS CUENTAS DE ORDEN DEUDORAS	1.961.049	2.550.132	2.514.551	2.462.603	2.638.995	34.108.165	132.520.821	138.198.384
OTRAS CUENTAS DE REGISTRO DEUDORAS	85.030	83.164	82.805	82.531	81.819	81.819	270.306	270.492
ESTADO DE RESULTADOS DE PUBLICACIÓN (Millones de Bolívares)								
INGRESOS FINANCIEROS	317.642	305.451	52.607	112.106	175.450	770.804	2.395.171	2.461.494
GASTOS FINANCIEROS	140.638	168.994	30.313	59.162	88.276	308.550	898.497	921.919
MARGEN FINANCIERO BRUTO	177.004	136.457	22.294	52.944	87.174	462.254	1.496.674	1.539.575
Ingresos por recuperaciones de activos financieros	5	5	2	2	2	5.878	37.577	38.228
Gastos por Incobrabilidad y desvalorización de activos financieros	4.881	8.000	5.000	7.500	12.647	29.665	86.455	87.217
MARGEN FINANCIERO NETO	172.128	128.462	17.296	45.446	74.529	438.467	1.447.796	1.490.586
Otros ingresos operativos (1)	108.577	171.263	25.706	48.747	77.910	245.379	861.726	874.823
Otros gastos operativos (2)	4.543	5.561	1.308	2.035	2.382	22.647	94.944	96.056
MARGEN DE INTERMEDIACIÓN FINANCIERA	276.162	294.164	41.694	92.158	150.057	661.199	2.214.578	2.269.353
GASTOS DE TRANSFORMACIÓN	156.965	222.507	34.284	72.457	115.711	449.001	1.452.355	1.491.100
Gastos de personal	43.359	76.481	11.084	22.806	34.656	174.886	616.939	632.730
Gastos generales y administrativos (3)	100.866	131.590	19.904	42.865	70.876	233.714	708.567	726.853
Aportes al Fondo de Garantía de Depósitos y Protección Bancaria	9.717	10.627	2.661	5.322	7.984	31.681	98.905	103.044
Aportes a la Superintendencia de Bancos y Otras Instituciones Financieras	3.023	3.809	635	1.464	2.195	8.720	27.944	28.473
MARGEN OPERATIVO BRUTO	119.197	71.657	7.410	19.701	34.346	212.198	762.223	778.253
Ingresos por bienes realizables	47	223	9	37	37	1.830	8.500	8.798
Ingresos por programas especiales	-	-	-	-	-	-	-	-
Ingresos operativos varios	5.240	16.880	6.842	7.264	8.393	24.021	34.452	34.631
Gastos por bienes realizables	1.237	3.466	199	287	404	1.634	8.486	8.991
Gastos por depreciación, amortización y desvalorización de bienes diversos	460	577	91	181	272	337	372	379
Gastos operativos varios	63.380	14.786	4.417	7.020	10.711	31.362	100.939	101.269
MARGEN OPERATIVO NETO	59.407	69.931	9.554	19.514	31.389	204.716	695.378	711.043
Ingresos extraordinarios	-	-	-	-	-	2.132	3.563	3.596
Gastos Extraordinarios	2.092	2.444	126	205	786	2.833	24.851	24.970
RESULTADO BRUTO ANTES DE IMPUESTOS	57.315	67.487	9.428	19.309	30.603	204.015	674.090	689.669
Impuesto sobre la renta	1.345	9.866	500	1.000	1.883	13.542	28.347	28.350
RESULTADO NETO	55.970	57.621	8.928	18.309	28.720	190.473	645.743	661.319
INDICADORES FINANCIEROS (Porcentajes)								
EVALUACIÓN DEL PATRIMONIO								
[Patrimonio + Gestión Operativa] / Activo Total	10,93	10,14	10,12	10,47	10,38	10,85	10,60	10,57
[Patrimonio + Gestión Operativa] / [Activo Total + Inversiones Cedidas]	6,97	6,14	6,32	6,31	5,78	7,88	8,20	8,01
Otros Activos / [Patrimonio + Gestión Operativa]	42,08	38,34	36,81	37,84	42,24	19,56	22,43	22,21
Activo Improductivo / [Patrimonio + Gestión Operativa]	266,96	255,95	272,87	287,13	310,40	250,93	262,90	261,78
CALIDAD DE ACTIVOS								
Provisión para Cartera de Créditos / Cartera de Créditos Bruta	4,07	3,98	4,52	4,53	4,58	2,69	2,51	2,79
Provisión para Cartera de Créditos / Cartera Inmovilizada Bruta	192,33	213,73	229,68	242,76	241,54	230,99	248,74	212,52
Cartera Inmovilizada Bruta / Cartera de Créditos Bruta	2,12	1,86	1,97	1,87	1,90	1,16	1,01	1,31
Activo Improductivo / Activo Total	29,19	25,94	27,62	30,07	32,23	27,23	27,86	27,66
GESTIÓN ADMINISTRATIVA (4)								
Activo Productivo / Pasivo con Costo (5)	98,96	102,94	105,93	97,73	99,28	134,37	126,99	126,88
Brecha Estructural / Activo Total (5)	(0,74)	2,11	4,05	(1,62)	(0,49)	18,61	15,33	15,33
Gastos de Personal / Captaciones del Público Promedio	3,81	4,76	3,61	3,71	3,66	3,40	3,49	3,50
Gastos Operativos / Captaciones del Público Promedio	8,87	9,23	6,49	6,97	7,48	4,54	4,01	4,03
[Gtos. de Personal + Gtos. Operativos] / Activo Productivo Promedio	10,61	11,10	9,38	10,12	10,95	8,39	8,09	8,11
Otros Ingresos Operativos / Activo Promedio	5,61	6,68	7,22	6,23	6,36	4,18	4,10	4,07
[Gtos. de Personal + Gtos. Operativos] / Ingresos Financieros	45,40	56,54	58,90	58,58	60,15	53,01	55,34	55,23
RENTABILIDAD (4)								
Ingreso por Cartera de Créditos / Cartera de Créditos Promedio	22,01	21,18	18,64	18,69	18,83	17,84	16,90	16,98
Ingreso por Inversiones en Títulos Valores / Inversiones en Títulos Valores Promedio	27,23	17,36	10,40	14,53	16,80	11,78	10,95	11,01
Gastos Financieros / Captaciones Promedio con Costos	16,73	16,75	13,24	12,76	12,43	9,57	7,57	7,59
Margen Financiero Bruto / Activo Promedio	8,72	6,93	4,94	5,88	6,42	7,12	6,78	6,83
Ingresos Extraordinarios / Activo Promedio	-	-	-	-	-	-	-	-
Resultado Neto / Activo Promedio	2,76	2,51	1,98	2,03	2,12	2,93	2,92	2,93
Resultado Neto / Patrimonio Promedio	25,06	24,12	19,70	20,20	21,12	27,27	27,44	27,62
LIQUIDEZ								
Disponibilidades / Captaciones del Público	31,24	23,01	23,21	26,16	26,46	25,53	26,88	26,70
[Disponibilidades + Inv. Tit.Val. para Negociar y Disp. para la Venta] / Captaciones del Público	39,85	26,51	25,75	27,72	28,74	32,37	38,16	37,83
Cartera de Créditos Neta / Captaciones del Público	86,76	64,36	53,19	57,20	53,19	52,08	49,27	49,27
Cartera de Créditos Neta / [Captaciones del Público + Inversiones Cedidas]	41,15	32,15	28,81	29,19	25,67	35,57	36,10	35,18
[Capt. Oficiales + Inv. Cedidas Oficiales] / [Captaciones del Público + Inversiones Cedidas]	11,48	9,81	9,13	11,34	11,51	20,06	24,55	24,64
Activos a Corto Plazo / Pasivos a Corto Plazo	25,66	22,36	20,80	23,21	24,03	27,46	25,64	25,45

FUENTE: BALANCE GENERAL DE PUBLICACIÓN

GERENCIA GENERAL TÉCNICA - GERENCIA DE ESTADÍSTICAS Y PUBLICACIONES

(1) Incluye: Ingresos por Comisiones por Servicios, Ingresos por Diferencias de Cambio y Operaciones con Derivados, Ingresos por Inversiones en Empresas Filiales y Afiliadas, Ingresos por Inversiones en Sucursales y Ganancia en Inversiones en Títulos Valores.

(2) Incluye: Gastos por Comisiones por Servicios, Gastos por Diferencias de Cambio y Operaciones con Derivados, Gastos por Inversiones en Empresas Filiales y Afiliadas, Gastos por Inversiones en Sucursales y Pérdida en Inversiones en Títulos Valores.

(3) Gastos generales y administrativos excepto (Gastos de personal, Aportes a FOGADE y Aportes a SUDEBAN)

(4) Anualizados, calculados en base a Saldos Promedios

(5) No es anualizado.

CUADRO N° 1 - 19
SISTEMA BANCARIO
BANCA UNIVERSAL Y BANCA COMERCIAL
CITIBANK, N.A. BANCO UNIVERSAL
EVOLUCIÓN MENSUAL DEL BALANCE GENERAL DE PUBLICACIÓN, ESTADO DE RESULTADOS DE PUBLICACIÓN
E INDICADORES FINANCIEROS, SEGÚN RUBRO
junio - diciembre / 2005 - marzo / 2006

R U B R O	2 0 0 5		2 0 0 6			Estrato Mediano	Banca Universal y Comercial	Sistema Bancario
	junio	diciembre	enero	febrero	marzo			
BALANCE GENERAL DE PUBLICACIÓN (Millones de Bolívares)								
ACTIVO								
DISPONIBILIDADES	577.474	435.216	388.956	304.764	597.389	5.657.299	20.486.622	20.778.286
INVERSIONES EN TÍTULOS VALORES	710.783	1.162.414	1.188.665	1.170.975	1.783.239	7.979.025	29.937.852	30.735.855
CARTERA DE CRÉDITOS	423.317	375.752	405.090	467.584	483.308	11.543.290	37.552.521	38.343.031
INTERESES Y COMISIONES POR COBRAR	11.183	12.045	12.232	13.607	9.954	440.840	939.479	953.330
INVERSIONES EN EMPRESAS FILIALES, AFILIADAS Y SUCURSALES	-	-	-	-	-	414.054	2.352.139	2.363.397
BIENES REALIZABLES	9	9	9	8	8	19.736	43.422	54.537
BIENES DE USO	26.419	27.926	28.055	28.151	28.004	690.492	1.861.442	1.896.382
OTROS ACTIVOS	14.127	9.615	7.733	6.733	5.382	579.945	2.267.901	2.285.750
TOTAL DEL ACTIVO	1.763.312	2.022.977	2.030.740	1.991.822	2.907.284	27.324.681	95.441.378	97.410.568
PASIVO								
CAPTACIONES DEL PÚBLICO	1.480.387	1.635.899	1.621.713	1.601.938	2.516.029	22.162.900	76.212.421	77.829.189
OBLIGACIONES CON EL BCV	-	-	-	-	-	552	2.824	2.822
CAPTACIONES Y OBLIGACIONES CON EL BANAP	-	-	-	-	-	8.304	56.913	59.975
OTROS FINANCIAMIENTOS OBTENIDOS	3.514	39.568	30.587	11.176	13.966	1.361.512	3.531.091	3.642.101
OTRAS OBLIGACIONES POR INTERMEDIACIÓN FINANCIERA	727	9.693	28.324	22.379	9.953	105.123	339.347	340.806
INTERESES Y COMISIONES POR PAGAR	539	319	337	368	325	92.842	208.268	227.617
ACUMULACIONES Y OTROS PASIVOS	37.139	39.562	39.682	38.298	33.087	627.780	4.978.022	5.014.606
OBLIGACIONES SUBORDINADAS	-	-	-	-	-	-	47.181	47.181
OBLIGACIONES CONVERTIBLES EN CAPITAL	-	-	-	-	-	-	-	-
TOTAL DEL PASIVO	1.522.306	1.725.041	1.720.643	1.674.159	2.573.360	24.359.013	85.376.067	87.164.299
GESTIÓN OPERATIVA	-	-	11.953	19.737	35.909	190.473	645.743	661.319
TOTAL DE PATRIMONIO	241.006	297.936	298.144	297.926	298.015	2.775.195	9.419.568	9.584.950
TOTAL DEL PASIVO + PATRIMONIO + GESTIÓN OPERATIVA	1.763.312	2.022.977	2.030.740	1.991.822	2.907.284	27.324.681	95.441.378	97.410.568
CUENTAS DE ORDEN								
CUENTAS CONTINGENTES DEUDORAS	461.518	585.512	568.671	654.957	736.167	3.915.431	9.052.197	9.070.252
ACTIVOS DE LOS FIDEICOMISOS	278.272	283.471	288.338	277.212	273.438	8.753.719	56.625.162	60.374.483
OTROS ENCARGOS DE CONFIANZA	54.986	54.986	54.986	54.986	54.986	238.589	451.121	451.121
CUENTAS DEUDORAS POR OTROS ENCARGOS DE CONFIANZA (Fondo Mutual Habitacional)	-	-	-	-	-	634.558	3.384.148	3.631.397
OTRAS CUENTAS DEUDORAS DEL FONDO MUTUAL HABITACIONAL	-	-	-	-	-	7.559	40.426	42.223
OTRAS CUENTAS DE ORDEN DEUDORAS	1.103.886	711.695	1.061.328	1.011.405	2.425.980	34.108.165	132.520.821	138.198.384
OTRAS CUENTAS DE REGISTRO DEUDORAS	-	-	-	-	-	81.819	270.306	270.492
ESTADO DE RESULTADOS DE PUBLICACIÓN (Millones de Bolívares)								
INGRESOS FINANCIEROS	70.825	97.697	33.824	43.175	49.113	770.804	2.395.171	2.461.494
GASTOS FINANCIEROS	7.829	6.142	1.071	2.065	3.207	308.550	898.497	921.919
MARGEN FINANCIERO BRUTO	62.996	91.555	32.753	41.110	45.906	462.254	1.496.674	1.539.575
Ingresos por recuperaciones de activos financieros	2.491	3.715	39	79	125	5.878	37.577	38.228
Gastos por Incobrabilidad y desvalorización de activos financieros	6.166	2.066	-	141	856	29.665	86.455	87.217
MARGEN FINANCIERO NETO	59.321	93.204	32.792	41.048	45.175	438.467	1.447.796	1.490.586
Otros ingresos operativos (1)	43.212	39.015	5.731	10.426	25.437	245.379	861.726	874.823
Otros gastos operativos (2)	11.162	24.189	18.254	14.265	8.000	22.647	94.944	96.056
MARGEN DE INTERMEDIACIÓN FINANCIERA	91.371	108.030	20.269	37.209	62.612	661.199	2.214.578	2.269.353
GASTOS DE TRANSFORMACIÓN	46.265	51.738	7.794	16.382	25.072	449.001	1.452.355	1.491.100
Gastos de personal	21.437	25.903	4.186	9.475	14.121	174.886	616.939	632.730
Gastos generales y administrativos (3)	22.390	21.924	2.823	5.337	8.595	233.714	708.567	726.853
Aportes al Fondo de Garantía de Depósitos y Protección Bancaria	1.800	3.083	597	1.194	1.792	31.681	98.905	103.044
Aportes a la Superintendencia de Bancos y Otras Instituciones Financieras	638	828	188	376	564	8.720	27.944	28.473
MARGEN OPERATIVO BRUTO	45.106	56.292	12.475	20.827	37.540	212.198	762.223	778.253
Ingresos por bienes realizables	-	13	-	-	-	1.830	8.500	8.798
Ingresos por programas especiales	-	-	-	-	-	-	-	-
Ingresos operativos varios	2.691	4.254	54	53	54	24.021	34.452	34.631
Gastos por bienes realizables	-	-	-	-	-	1.634	8.486	8.991
Gastos por depreciación, amortización y desvalorización de bienes diversos	21	286	-	-	-	337	372	379
Gastos operativos varios	235	197	23	29	83	31.362	100.939	101.269
MARGEN OPERATIVO NETO	47.541	60.076	12.506	20.851	37.511	204.716	695.378	711.043
Ingresos extraordinarios	-	-	-	-	-	2.132	3.563	3.596
Gastos Extraordinarios	170	123	3	14	43	2.833	24.851	24.970
RESULTADO BRUTO ANTES DE IMPUESTOS	47.371	59.953	12.503	20.837	37.468	204.015	674.090	689.669
Impuesto sobre la renta	4.400	2.600	550	1.100	1.559	13.542	28.347	28.350
RESULTADO NETO	42.971	57.353	11.953	19.737	35.909	190.473	645.743	661.319
INDICADORES FINANCIEROS (Porcentajes)								
EVALUACIÓN DEL PATRIMONIO								
[Patrimonio + Gestión Operativa] / Activo Total	13,67	14,73	15,27	15,95	11,49	10,85	10,60	10,57
[Patrimonio + Gestión Operativa] / [Activo Total + Inversiones Cedidas]	13,67	14,73	15,27	15,95	11,49	7,88	8,20	8,01
Otros Activos / [Patrimonio + Gestión Operativa]	5,86	3,23	2,49	2,12	1,61	19,56	22,43	22,21
Activo Improductivo / [Patrimonio + Gestión Operativa]	255,80	158,63	137,12	108,08	188,89	250,93	262,90	261,78
CALIDAD DE ACTIVOS								
Provisión para Cartera de Créditos / Cartera de Créditos Bruta	4,11	3,80	3,50	3,04	2,95	2,69	2,51	2,79
Provisión para Cartera de Créditos / Cartera Inmovilizada Bruta	258,68	370,47	291,04	264,93	270,70	230,99	248,74	212,52
Cartera Inmovilizada Bruta / Cartera de Créditos Bruta	1,59	1,03	1,20	1,15	1,09	1,16	1,01	1,31
Activo Improductivo / Activo Total	34,96	23,36	20,94	17,24	21,70	27,23	27,86	27,66
GESTIÓN ADMINISTRATIVA (4)								
Activo Productivo / Pasivo con Costo (5)	396,81	421,83	417,36	440,19	645,12	134,37	126,99	126,88
Brecha Estructural / Activo Total (5)	48,65	58,47	60,12	63,96	66,17	18,61	15,33	15,33
Gastos de Personal / Captaciones del Público Promedio	4,17	3,71	3,08	3,51	3,06	3,40	3,49	3,50
Gastos Operativos / Captaciones del Público Promedio	4,35	3,47	2,08	1,98	1,86	4,54	4,01	4,03
[Gtos. de Personal + Gtos. Operativos] / Activo Productivo Promedio	8,58	7,41	5,33	5,55	5,13	8,39	8,09	8,11
Otros Ingresos Operativos / Activo Promedio	6,86	5,58	3,43	3,12	4,56	4,18	4,10	4,07
[Gtos. de Personal + Gtos. Operativos] / Ingresos Financieros	61,88	54,39	20,72	34,31	46,25	53,01	55,34	55,23
RENTABILIDAD (4)								
Ingreso por Cartera de Créditos / Cartera de Créditos Promedio	21,04	20,21	18,98	18,03	17,69	17,84	16,90	16,98
Ingreso por Inversiones en Títulos Valores / Inversiones en Títulos Valores Promedio	7,22	9,50	27,78	15,19	8,29	11,78	10,95	11,01
Gastos Financieros / Captaciones Promedio con Costos	4,97	4,48	3,99	3,77	3,91	9,57	7,57	7,59
Margen Financiero Bruto / Activo Promedio	9,42	9,67	19,39	12,24	8,20	7,12	6,78	6,83
Ingresos Extraordinarios / Activo Promedio	-	-	-	-	-	-	-	-
Resultado Neto / Activo Promedio	6,42	6,28	7,08	5,88	6,42	2,93	2,92	2,93
Resultado Neto / Patrimonio Promedio	42,08	44,46	48,13	39,74	48,20	27,27	27,44	27,62
LIQUIDEZ								
Disponibilidades / Captaciones del Público	39,01	26,60	23,98	19,02	23,74	25,53	26,88	26,70
[Disponibilidades + Inv.Tit.Val.para Negociar y Disp.para la Venta] / Captaciones del Público	51,18	52,19	45,42	47,08	40,36	32,37	38,16	37,83
Cartera de Créditos Neta / Captaciones del Público	28,60	22,97	24,98	29,19	19,21	52,08	49,27	49,27
Cartera de Créditos Neta / [Captaciones del Público + Inversiones Cedidas]	28,60	22,97	24,98	29,19	19,21	35,57	36,10	35,18
[Capt. Oficiales + Inv. Cedidas Oficiales] / [Captaciones del Público + Inversiones Cedidas]	6,94	5,14	5,14	3,45	1,99	20,06	24,55	24,64
Activos a Corto Plazo / Pasivos a Corto Plazo	46,38	49,78	40,94	46,07	47,30	27,46	25,64	25,44

FUENTE: BALANCE GENERAL DE PUBLICACIÓN

GERENCIA GENERAL TÉCNICA - GERENCIA DE ESTADÍSTICAS Y PUBLICACIONES

(1) Incluye: Ingresos por Comisiones por Servicios, Ingresos por Diferencias de Cambio y Operaciones con Derivados, Ingresos por Inversiones en Empresas Filiales y Afiliadas,

Ingresos por Inversiones en Sucursales y Ganancia en Inversiones en Títulos Valores.

(2) Incluye: Gastos por Comisiones por Servicios, Gastos por Diferencias de Cambio y Operaciones con Derivados, Gastos por Inversiones en Empresas Filiales y Afiliadas,

Gastos por Inversiones en Sucursales y Pérdida en Inversiones en Títulos Valores.

(3) Gastos generales y administrativos excepto (Gastos de personal, Aportes a FOGADE y Aportes a SUDEBAN)

(4) Anualizados, calculados en base a Saldos Promedios

(5) No es anualizado.

CUADRO N° 1 - 20
SISTEMA BANCARIO
BANCA UNIVERSAL Y BANCA COMERCIAL
BANCO DEL CARIBE, C.A. BANCO UNIVERSAL
EVOLUCIÓN MENSUAL DEL BALANCE GENERAL DE PUBLICACIÓN, ESTADO DE RESULTADOS DE PUBLICACIÓN
E INDICADORES FINANCIEROS, SEGÚN RUBRO
junio - diciembre / 2005 - marzo / 2006

R U B R O	2 0 0 5		2 0 0 6			Estrato Mediano	Banca Universal y Comercial	Sistema Bancario
	junio	diciembre	enero	febrero	marzo			
BALANCE GENERAL DE PUBLICACIÓN (Millones de Bolívares)								
ACTIVO								
DISPONIBILIDADES	412.656	504.469	500.060	509.979	623.673	5.657.299	20.486.622	20.778.286
INVERSIONES EN TÍTULOS VALORES	76.813	55.910	232.119	53.505	40.056	7.979.025	29.937.852	30.735.855
CARTERA DE CRÉDITOS	1.371.998	1.850.057	1.768.195	1.783.311	1.798.565	11.543.290	37.552.521	38.343.031
INTERESES Y COMISIONES POR COBRAR	28.633	30.329	34.162	30.900	22.989	440.840	939.479	953.330
INVERSIONES EN EMPRESAS FILIALES, AFILIADAS Y SUCURSALES	122.853	139.087	139.087	139.087	139.417	414.054	2.352.139	2.363.397
BIENES REALIZABLES	1.024	1.297	1.219	1.141	830	19.736	43.422	54.537
BIENES DE USO	51.445	57.604	57.570	60.036	60.369	690.492	1.861.442	1.896.382
OTROS ACTIVOS	23.473	36.335	33.657	37.166	34.803	579.945	2.267.901	2.285.750
TOTAL DEL ACTIVO	2.088.895	2.675.088	2.766.069	2.615.125	2.720.702	27.324.681	95.441.378	97.410.568
PASIVO								
CAPTACIONES DEL PÚBLICO	1.757.630	2.166.108	2.217.387	2.037.882	2.235.865	22.162.900	76.212.421	77.829.189
OBLIGACIONES CON EL BCV	-	-	-	-	-	552	2.824	2.824
CAPTACIONES Y OBLIGACIONES CON EL BANAP	-	550	-	-	-	8.304	56.913	59.975
OTROS FINANCIAMIENTOS OBTENIDOS	5.046	107.292	81.178	115.510	71.464	1.361.512	3.531.091	3.642.101
OTRAS OBLIGACIONES POR INTERMEDIACIÓN FINANCIERA	13.538	21.014	63.086	59.174	42.330	105.123	339.347	340.806
INTERESES Y COMISIONES POR PAGAR	30.188	36.832	34.118	37.026	23.251	92.842	208.268	227.617
ACUMULACIONES Y OTROS PASIVOS	58.721	49.796	71.875	62.951	57.594	627.780	4.978.022	5.014.606
OBLIGACIONES SUBORDINADAS	-	-	-	-	-	-	47.181	47.181
OBLIGACIONES CONVERTIBLES EN CAPITAL	-	-	-	-	-	-	-	-
TOTAL DEL PASIVO	1.865.123	2.381.592	2.467.644	2.312.543	2.430.504	24.359.013	85.376.067	87.164.299
GESTIÓN OPERATIVA	-	-	4.821	9.638	13.019	190.473	645.743	661.319
TOTAL DE PATRIMONIO	223.772	293.496	293.604	292.944	277.179	2.775.195	9.419.568	9.584.950
TOTAL DEL PASIVO + PATRIMONIO + GESTIÓN OPERATIVA	2.088.895	2.675.088	2.766.069	2.615.125	2.720.702	27.324.681	95.441.378	97.410.568
CUENTAS DE ORDEN								
CUENTAS CONTINGENTES DEUDORAS	169.374	215.789	194.931	184.309	204.224	3.915.431	9.052.197	9.070.252
ACTIVOS DE LOS FIDEICOMISOS	699.218	1.000.210	1.023.489	1.008.468	956.239	8.753.719	56.625.162	60.374.483
OTROS ENCARGOS DE CONFIANZA	-	-	-	-	-	238.589	451.121	451.121
CUENTAS DEUDORAS POR OTROS ENCARGOS DE CONFIANZA (Fondo Mutual Habitacional)	-	-	-	-	-	634.558	3.384.148	3.631.397
OTRAS CUENTAS DEUDORAS DEL FONDO MUTUAL HABITACIONAL	-	-	-	-	-	7.559	40.426	42.223
OTRAS CUENTAS DE ORDEN DEUDORAS	5.684.070	5.942.886	6.038.295	6.210.834	6.343.525	34.108.165	132.520.821	138.198.384
OTRAS CUENTAS DE REGISTRO DEUDORAS	-	-	-	-	-	81.819	270.306	270.492
ESTADO DE RESULTADOS DE PUBLICACIÓN (Millones de Bolívares)								
INGRESOS FINANCIEROS	111.097	144.345	27.008	50.642	76.827	770.804	2.395.171	2.461.494
GASTOS FINANCIEROS	36.086	45.209	9.370	17.534	26.717	308.550	898.497	921.919
MARGEN FINANCIERO BRUTO	75.011	99.136	17.638	33.108	50.110	462.254	1.496.674	1.539.575
Ingresos por recuperaciones de activos financieros	3.440	2.778	188	820	1.155	5.878	37.577	38.228
Gastos por incobrabilidad y desvalorización de activos financieros	2.115	6.000	-	-	21	29.665	86.455	87.217
MARGEN FINANCIERO NETO	76.336	95.914	17.826	33.928	51.244	438.467	1.447.796	1.490.586
Otros ingresos operativos (1)	67.223	50.130	11.476	20.076	25.596	245.379	861.726	874.823
Otros gastos operativos (2)	5.009	4.463	568	1.832	2.729	22.647	94.944	96.056
MARGEN DE INTERMEDIACIÓN FINANCIERA	138.550	141.581	28.734	52.172	74.111	661.199	2.214.578	2.269.353
GASTOS DE TRANSFORMACIÓN	90.002	105.106	19.961	39.007	58.106	449.001	1.452.355	1.491.100
Gastos de personal	35.577	43.681	9.397	17.597	26.017	174.886	616.939	632.730
Gastos generales y administrativos (3)	49.045	53.450	8.759	17.801	26.674	233.714	708.567	726.853
Aportes al Fondo de Garantía de Depósitos y Protección Bancaria	4.258	6.441	1.458	2.915	4.373	31.681	98.905	103.044
Aportes a la Superintendencia de Bancos y Otras Instituciones Financieras	1.122	1.534	347	694	1.042	8.720	27.944	28.473
MARGEN OPERATIVO BRUTO	48.548	36.475	8.773	13.165	16.005	212.198	762.223	778.253
Ingresos por bienes realizables	1.891	1.065	175	420	439	1.830	8.500	8.798
Ingresos por programas especiales	-	-	-	-	-	-	-	-
Ingresos operativos varios	7.217	7.626	1.521	2.583	3.526	24.021	34.452	34.631
Gastos por bienes realizables	429	315	78	156	267	1.634	8.486	8.991
Gastos por depreciación, amortización y desvalorización de bienes diversos	3	-	-	-	-	337	372	379
Gastos operativos varios	7.983	5.109	5.438	6.075	6.205	31.362	100.939	101.269
MARGEN OPERATIVO NETO	49.241	39.742	4.953	9.937	13.498	204.716	695.378	711.043
Ingresos extraordinarios	-	1.098	-	-	-	2.132	3.563	3.596
Gastos Extraordinarios	801	717	132	299	479	2.833	24.851	24.970
RESULTADO BRUTO ANTES DE IMPUESTOS	48.475	40.123	4.821	9.638	13.019	204.015	674.090	689.669
Impuesto sobre la renta	1.224	-	-	-	-	13.542	28.347	28.350
RESULTADO NETO	47.251	40.123	4.821	9.638	13.019	190.473	645.743	661.319
INDICADORES FINANCIEROS (Porcentajes)								
EVALUACIÓN DEL PATRIMONIO								
[Patrimonio + Gestión Operativa] / Activo Total	10,71	10,97	10,79	11,57	10,67	10,85	10,60	10,57
[Patrimonio + Gestión Operativa] / [Activo Total + Inversiones Cedidas]	7,27	6,98	7,32	7,69	7,24	7,88	8,20	8,01
Otros Activos / [Patrimonio + Gestión Operativa]	10,49	12,38	11,28	12,28	11,99	19,56	22,43	22,21
Activo Improductivo / [Patrimonio + Gestión Operativa]	255,72	245,77	241,54	239,35	268,91	250,93	262,90	261,78
CALIDAD DE ACTIVOS								
Provisión para Cartera de Créditos / Cartera de Créditos Bruta	2,50	1,80	1,87	1,84	1,82	2,69	2,51	2,79
Provisión para Cartera de Créditos / Cartera Inmovilizada Bruta	1.320,87	902,64	673,18	570,70	650,45	230,99	248,74	212,52
Cartera Inmovilizada Bruta / Cartera de Créditos Bruta	0,19	0,20	0,28	0,32	0,28	1,16	1,01	1,31
Activo Improductivo / Activo Total	27,39	26,97	26,06	27,69	28,68	27,23	27,86	27,66
GESTIÓN ADMINISTRATIVA (4)								
Activo Productivo / Pasivo con Costo (5)	123,71	123,59	119,90	119,70	120,54	134,37	126,99	126,88
Brecha Estructural / Activo Total (5)	13,91	13,94	12,27	11,90	12,15	18,61	15,33	15,33
Gastos de Personal / Captaciones del Público Promedio	4,98	4,90	5,14	4,93	4,81	3,40	3,49	3,50
Gastos Operativos / Captaciones del Público Promedio	6,86	6,34	4,80	4,99	4,93	4,54	4,01	4,03
[Gtos. de Personal + Gtos. Operativos] / Activo Productivo Promedio	13,96	12,84	10,90	10,82	10,77	8,39	8,09	8,11
Otros Ingresos Operativos / Activo Promedio	8,74	6,78	5,81	5,16	4,39	4,18	4,10	4,07
[Gtos. de Personal + Gtos. Operativos] / Ingresos Financieros	76,17	71,15	67,22	69,90	68,58	53,01	55,34	55,23
RENTABILIDAD (4)								
Ingreso por Cartera de Créditos / Cartera de Créditos Promedio	17,26	17,53	16,72	15,79	16,00	17,84	16,90	16,98
Ingreso por Inversiones en Títulos Valores / Inversiones en Títulos Valores Promedio	42,86	34,28	12,60	13,79	15,92	11,78	10,95	11,01
Gastos Financieros / Captaciones Promedio con Costos	7,46	7,45	7,46	7,14	7,23	9,57	7,57	7,59
Margen Financiero Bruto / Activo Promedio	8,59	8,74	7,78	7,40	7,44	7,12	6,78	6,83
Ingresos Extraordinarios / Activo Promedio	-	0,06	-	-	-	-	-	-
Resultado Neto / Activo Promedio	5,41	4,38	2,13	2,15	1,93	2,93	2,92	2,93
Resultado Neto / Patrimonio Promedio	47,99	38,92	19,71	19,71	18,00	27,27	27,44	27,62
LIQUIDEZ								
Disponibilidades / Captaciones del Público	23,48	23,29	22,55	25,02	27,89	25,53	26,88	26,70
[Disponibilidades + Inv. Tit. Val. para Negociar y Disp. para la Venta] / Captaciones del Público	23,49	23,39	22,65	25,14	28,00	32,37	38,16	37,83
Cartera de Créditos Neta / Captaciones del Público	78,06	85,41	79,74	87,51	80,44	52,08	49,27	49,27
Cartera de Créditos Neta / [Captaciones del Público + Inversiones Cedidas]	49,91	50,02	50,14	53,15	51,05	35,57	36,10	35,18
[Capt. Oficiales + Inv. Cedidas Oficiales] / [Captaciones del Público + Inversiones Cedidas]	10,17	6,70	5,94	5,58	6,58	20,06	24,55	24,64
Activos a Corto Plazo / Pasivos a Corto Plazo	24,15	22,75	20,83	22,57	25,31	27,46	25,64	25,45

FUENTE: BALANCE GENERAL DE PUBLICACIÓN

GERENCIA GENERAL TÉCNICA - GERENCIA DE ESTADÍSTICAS Y PUBLICACIONES

(1) Incluye: Ingresos por Comisiones por Servicios, Ingresos por Diferencias de Cambio y Operaciones con Derivados, Ingresos por Inversiones en Empresas Filiales y Afiliadas,

Ingresos por Inversiones en Sucursales y Ganancia en Inversiones en Títulos Valores.

Gastos por Inversiones en Sucursales y Pérdida en Inversiones en Títulos Valores.

(3) Gastos generales y administrativos excepto (Gastos de personal, Aportes a FOGADE y Aportes a SUDEBAN)

(4) Anualizados, calculados en base a Saldos Promedios

(5) No es anualizado.

CUADRO N° 1 - 21
SISTEMA BANCARIO
BANCA UNIVERSAL Y BANCA COMERCIAL
BANCO EXTERIOR, C.A. BANCO UNIVERSAL
EVOLUCIÓN MENSUAL DEL BALANCE GENERAL DE PUBLICACIÓN, ESTADO DE RESULTADOS DE PUBLICACIÓN
E INDICADORES FINANCIEROS, SEGÚN RUBRO
junio - diciembre / 2005 - marzo / 2006

R U B R O	2 0 0 5		2 0 0 6			Estrato Mediano	Banca Universal y Comercial	Sistema Bancario
	junio	diciembre	enero	febrero	marzo			
BALANCE GENERAL DE PUBLICACIÓN (Millones de Bolívares)								
ACTIVO								
DISPONIBILIDADES	327.718	404.286	402.269	425.462	453.736	5.657.299	20.486.622	20.778.286
INVERSIONES EN TÍTULOS VALORES	18.465	88.196	98.212	65.493	112.370	7.979.025	29.937.852	30.735.855
CARTERA DE CRÉDITOS	1.408.471	1.804.871	1.766.088	1.794.709	1.824.545	11.543.290	37.552.521	38.343.031
INTERESES Y COMISIONES POR COBRAR	25.414	23.917	25.131	26.730	25.036	440.840	939.479	953.330
INVERSIONES EN EMPRESAS FILIALES, AFILIADAS Y SUCURSALES	-	-	-	-	-	414.054	2.352.139	2.363.397
BIENES REALIZABLES	351	159	131	105	48	19.736	43.422	54.537
BIENES DE USO	21.786	20.572	20.602	20.906	20.757	690.492	1.861.442	1.896.382
OTROS ACTIVOS	15.839	25.675	25.909	25.797	20.560	579.945	2.267.901	2.285.750
TOTAL DEL ACTIVO	1.818.044	2.367.676	2.338.342	2.359.202	2.457.052	27.324.681	95.441.378	97.410.568
PASIVO								
CAPTACIONES DEL PÚBLICO	1.474.158	1.974.846	1.926.793	1.921.870	1.997.892	22.162.900	76.212.421	77.829.189
OBLIGACIONES CON EL BCV	-	-	-	-	-	552	2.824	2.824
CAPTACIONES Y OBLIGACIONES CON EL BANAP	-	-	-	12.087	8.097	8.304	56.913	59.975
OTROS FINANCIAMIENTOS OBTENIDOS	16.352	6.260	6.177	9.844	44.147	1.361.512	3.531.091	3.642.101
OTRAS OBLIGACIONES POR INTERMEDIACIÓN FINANCIERA	13.480	23.334	23.092	26.161	14.926	105.123	339.347	340.806
INTERESES Y COMISIONES POR PAGAR	3.632	5.702	5.024	5.208	4.607	92.842	208.268	227.617
ACUMULACIONES Y OTROS PASIVOS	55.071	64.250	73.812	103.910	96.899	627.780	4.978.022	5.014.606
OBLIGACIONES SUBORDINADAS	-	-	-	-	-	-	47.181	47.181
OBLIGACIONES CONVERTIBLES EN CAPITAL	-	-	-	-	-	-	-	-
TOTAL DEL PASIVO	1.562.693	2.074.392	2.034.898	2.079.080	2.166.568	24.359.013	85.376.067	87.164.299
GESTIÓN OPERATIVA	-	-	9.806	16.820	27.152	190.473	645.743	661.319
TOTAL DE PATRIMONIO	255.351	293.284	293.638	263.302	263.332	2.775.195	9.419.568	9.584.950
TOTAL DEL PASIVO + PATRIMONIO + GESTIÓN OPERATIVA	1.818.044	2.367.676	2.338.342	2.359.202	2.457.052	27.324.681	95.441.378	97.410.568
CUENTAS DE ORDEN								
CUENTAS CONTINGENTES DEUDORAS	126.626	130.237	127.823	120.735	142.386	3.915.431	9.052.197	9.070.252
ACTIVOS DE LOS FIDEICOMISOS	151.704	185.309	194.193	192.033	195.060	8.753.719	56.625.162	60.374.483
OTROS ENCARGOS DE CONFIANZA	52.558	75.657	84.278	85.638	82.445	238.589	451.121	451.121
CUENTAS DEUDORAS POR OTROS ENCARGOS DE CONFIANZA (Fondo Mutual Habitacional)	-	-	-	-	-	634.558	3.384.148	3.631.397
OTRAS CUENTAS DEUDORAS DEL FONDO MUTUAL HABITACIONAL	-	-	-	-	-	7.559	40.426	42.223
OTRAS CUENTAS DE ORDEN DEUDORAS	2.598.467	3.200.270	3.161.322	3.114.469	3.476.186	34.108.165	132.520.821	138.198.384
OTRAS CUENTAS DE REGISTRO DEUDORAS	-	-	-	-	-	81.819	270.306	270.492
ESTADO DE RESULTADOS DE PUBLICACIÓN (Millones de Bolívares)								
INGRESOS FINANCIEROS	142.921	174.053	29.411	55.043	84.094	770.804	2.395.171	2.461.494
GASTOS FINANCIEROS	33.301	49.193	8.948	16.146	24.808	308.550	898.497	921.919
MARGEN FINANCIERO BRUTO	109.620	124.860	20.463	38.897	59.286	462.254	1.496.674	1.539.575
Ingresos por recuperaciones de activos financieros	2.639	2.403	307	518	775	5.878	37.577	38.228
Gastos por incobrabilidad y desvalorización de activos financieros	6.629	5.530	1.099	2.200	3.298	29.665	86.455	87.217
MARGEN FINANCIERO NETO	105.630	121.733	19.671	37.215	56.763	438.467	1.447.796	1.490.586
Otros ingresos operativos (1)	14.719	15.089	4.148	7.998	13.554	245.379	861.726	874.823
Otros gastos operativos (2)	923	1.193	249	1.121	1.729	22.647	94.944	96.056
MARGEN DE INTERMEDIACIÓN FINANCIERA	119.426	135.629	23.570	44.092	68.588	661.199	2.214.578	2.269.353
GASTOS DE TRANSFORMACIÓN	53.718	58.744	10.585	21.304	32.230	449.001	1.452.355	1.491.100
Gastos de personal	22.768	25.069	4.736	9.618	14.404	174.886	616.939	632.730
Gastos generales y administrativos (3)	25.554	27.744	4.658	9.306	14.255	233.714	708.567	726.853
Aportes al Fondo de Garantía de Depósitos y Protección Bancaria	4.259	4.634	938	1.875	2.813	31.681	98.905	103.044
Aportes a la Superintendencia de Bancos y Otras Instituciones Financieras	1.137	1.297	253	505	758	8.720	27.944	28.473
MARGEN OPERATIVO BRUTO	65.708	76.885	12.985	22.788	36.358	212.198	762.223	778.253
Ingresos por bienes realizables	58	203	51	53	474	1.830	8.500	8.798
Ingresos por programas especiales	-	-	-	-	-	-	-	-
Ingresos operativos varios	253	349	110	155	196	24.021	34.452	34.631
Gastos por bienes realizables	266	264	44	85	115	1.634	8.486	8.991
Gastos por depreciación, amortización y desvalorización de bienes diversos	-	-	-	-	-	337	372	379
Gastos operativos varios	1.524	1.142	496	492	1.433	31.362	100.939	101.269
MARGEN OPERATIVO NETO	64.229	76.031	12.606	22.419	35.480	204.716	695.378	711.043
Ingresos extraordinarios	84	215	-	1	73	2.132	3.563	3.596
Gastos Extraordinarios	-	97	-	-	1	2.833	24.851	24.970
RESULTADO BRUTO ANTES DE IMPUESTOS	64.313	76.149	12.606	22.420	35.552	204.015	674.090	689.669
Impuesto sobre la renta	10.100	16.113	2.800	5.600	8.400	13.542	28.347	28.350
RESULTADO NETO	54.213	60.036	9.806	16.820	27.152	190.473	645.743	661.319
INDICADORES FINANCIEROS (Porcentajes)								
EVALUACIÓN DEL PATRIMONIO								
[Patrimonio + Gestión Operativa] / Activo Total	14,05	12,39	12,98	11,87	11,82	10,85	10,60	10,57
[Patrimonio + Gestión Operativa] / [Activo Total + Inversiones Cedidas]	11,08	10,65	11,09	10,28	10,36	7,88	8,20	8,01
Otros Activos / [Patrimonio + Gestión Operativa]	6,20	8,75	8,54	9,21	7,08	19,56	22,43	22,21
Activo Improductivo / [Patrimonio + Gestión Operativa]	138,69	152,13	144,54	163,43	163,47	250,93	262,90	261,78
CALIDAD DE ACTIVOS								
Provisión para Cartera de Créditos / Cartera de Créditos Bruta	1,44	1,34	1,43	1,46	1,49	2,69	2,51	2,79
Provisión para Cartera de Créditos / Cartera Inmovilizada Bruta	1.180,23	609,38	1.395,85	1.365,24	1.220,33	230,99	248,74	212,52
Cartera Inmovilizada Bruta / Cartera de Créditos Bruta	0,12	0,22	0,10	0,11	0,12	1,16	1,01	1,31
Activo Improductivo / Activo Total	19,48	18,84	18,76	19,41	19,33	27,23	27,86	27,66
GESTIÓN ADMINISTRATIVA (4)								
Activo Productivo / Pasivo con Costo (5)	167,29	153,49	168,02	155,58	149,18	134,37	126,99	126,88
Brecha Estructural / Activo Total (5)	32,39	28,28	32,89	28,79	26,60	18,61	15,33	15,33
Gastos de Personal / Captaciones del Público Promedio	3,34	3,05	2,91	2,97	2,95	3,40	3,49	3,50
Gastos Operativos / Captaciones del Público Promedio	3,75	3,40	2,87	2,88	2,92	4,54	4,01	4,03
[Gtos. de Personal + Gtos. Operativos] / Activo Productivo Promedio	7,23	6,59	5,90	5,95	5,95	8,39	8,09	8,11
Otros Ingresos Operativos / Activo Promedio	1,79	1,61	2,20	2,09	2,39	4,18	4,10	4,07
[Gtos. de Personal + Gtos. Operativos] / Ingresos Financieros	33,81	31,91	31,94	34,38	34,08	53,01	55,34	55,23
RENTABILIDAD (4)								
Ingreso por Cartera de Créditos / Cartera de Créditos Promedio	20,08	19,80	18,35	17,30	17,47	17,84	16,90	16,98
Ingreso por Inversiones en Títulos Valores / Inversiones en Títulos Valores Promedio	73,44	35,76	22,16	19,61	19,29	11,78	10,95	11,01
Gastos Financieros / Captaciones Promedio con Costos	8,37	8,74	9,24	8,31	8,34	9,57	7,57	7,59
Margen Financiero Bruto / Activo Promedio	13,07	12,28	10,44	9,91	9,96	7,12	6,78	6,83
Ingresos Extraordinarios / Activo Promedio	-	-	-	-	-	-	-	-
Resultado Neto / Activo Promedio	6,46	5,98	5,00	4,29	4,56	2,93	2,92	2,93
Resultado Neto / Patrimonio Promedio	51,43	49,98	40,10	35,61	39,01	27,27	27,44	27,62
LIQUIDEZ								
Disponibilidades / Captaciones del Público	22,23	20,47	20,88	22,14	22,71	25,53	26,88	26,70
[Disponibilidades + Inv.Tit.Val.para Negociar y Disp.para la Venta] / Captaciones del Público	22,24	21,37	21,81	22,97	23,64	32,37	38,16	37,83
Cartera de Créditos Neta / Captaciones del Público	95,54	91,39	91,66	93,38	91,32	52,08	49,27	49,27
Cartera de Créditos Neta / [Captaciones del Público + Inversiones Cedidas]	71,80	76,43	75,99	78,48	77,84	35,57	36,10	35,18
[Capt. Oficiales + Inv. Cedidas Oficiales] / [Captaciones del Público + Inversiones Cedidas]	10,38	11,92	10,11	8,08	6,76	20,06	24,55	24,64
Activos a Corto Plazo / Pasivos a Corto Plazo	19,35	18,88	18,76	18,23	19,81	27,46	25,64	25,45

FUENTE: BALANCE GENERAL DE PUBLICACIÓN

GERENCIA GENERAL TÉCNICA - GERENCIA DE ESTADÍSTICAS Y PUBLICACIONES

(1) Incluye: Ingresos por Comisiones por Servicios, Ingresos por Diferencias de Cambio y Operaciones con Derivados, Ingresos por Inversiones en Empresas Filiales y Afiliadas, Ingresos por Inversiones en Sucursales y Ganancia en Inversiones en Títulos Valores.

(2) Incluye: Gastos por Comisiones por Servicios, Gastos por Diferencias de Cambio y Operaciones con Derivados, Gastos por Inversiones en Empresas Filiales y Afiliadas, Gastos por Inversiones en Sucursales y Pérdida en Inversiones en Títulos Valores.

(3) Gastos generales y administrativos excepto (Gastos de personal, Aportes a FOGADE y Aportes a SUDEBAN)

(4) Anualizados, calculados en base a Saldos Promedios

(5) No es anualizado.

CUADRO N° 1 - 22
SISTEMA BANCARIO
BANCA UNIVERSAL Y BANCA COMERCIAL
BANCO FEDERAL, C.A.
EVOLUCIÓN MENSUAL DEL BALANCE GENERAL DE PUBLICACIÓN, ESTADO DE RESULTADOS DE PUBLICACIÓN
E INDICADORES FINANCIEROS, SEGÚN RUBRO
junio - diciembre / 2005 - marzo / 2006

R U B R O	2 0 0 5		2 0 0 6			Estrato Mediano	Banca Universal y Comercial	Sistema Bancario
	junio	diciembre	enero	febrero	marzo			
BALANCE GENERAL DE PUBLICACIÓN (Millones de Bolívares)								
ACTIVO								
DISPONIBILIDADES	251.454	296.047	306.271	370.239	398.577	5.657.299	20.486.622	20.778.286
INVERSIONES EN TÍTULOS VALORES	831.550	948.988	996.144	862.777	924.486	7.979.025	29.937.852	30.735.855
CARTERA DE CRÉDITOS	383.202	570.333	613.007	623.780	669.653	11.543.290	37.552.521	38.343.031
INTERESES Y COMISIONES POR COBRAR	20.687	12.599	16.128	19.847	15.073	440.840	939.479	953.330
INVERSIONES EN EMPRESAS FILIALES, AFILIADAS Y SUCURSALES	-	-	-	-	-	414.054	2.352.139	2.363.397
BIENES REALIZABLES	19	3	-	-	-	19.736	43.422	54.537
BIENES DE USO	43.576	48.877	50.089	50.470	50.397	690.492	1.861.442	1.896.382
OTROS ACTIVOS	29.153	37.195	34.205	30.125	35.685	579.945	2.267.901	2.285.750
TOTAL DEL ACTIVO	1.559.641	1.914.042	2.015.844	1.957.238	2.093.871	27.324.681	95.441.378	97.410.568
PASIVO								
CAPTACIONES DEL PÚBLICO	1.344.167	1.634.749	1.695.934	1.664.047	1.783.391	22.162.900	76.212.421	77.829.189
OBLIGACIONES CON EL BCV	-	-	-	-	-	552	2.824	2.824
CAPTACIONES Y OBLIGACIONES CON EL BANAP	-	-	-	-	-	8.304	56.913	59.975
OTROS FINANCIAMIENTOS OBTENIDOS	22.967	69.723	98.443	73.398	70.550	1.361.512	3.531.091	3.642.101
OTRAS OBLIGACIONES POR INTERMEDIACIÓN FINANCIERA	-	-	-	-	-	105.123	339.347	340.806
INTERESES Y COMISIONES POR PAGAR	3.624	1.334	1.946	2.196	1.228	92.842	208.268	227.617
ACUMULACIONES Y OTROS PASIVOS	16.267	10.710	16.612	15.218	26.256	627.780	4.978.022	5.014.606
OBLIGACIONES SUBORDINADAS	-	-	-	-	-	-	47.181	47.181
OBLIGACIONES CONVERTIBLES EN CAPITAL	-	-	-	-	-	-	-	-
TOTAL DEL PASIVO	1.387.025	1.716.516	1.812.935	1.754.859	1.881.425	24.359.013	85.376.067	87.164.299
GESTIÓN OPERATIVA	-	-	3.625	6.652	12.634	190.473	645.743	661.319
TOTAL DE PATRIMONIO	172.616	197.526	199.284	195.727	199.812	2.775.195	9.419.568	9.584.950
TOTAL DEL PASIVO + PATRIMONIO + GESTIÓN OPERATIVA	1.559.641	1.914.042	2.015.844	1.957.238	2.093.871	27.324.681	95.441.378	97.410.568
CUENTAS DE ORDEN								
CUENTAS CONTINGENTES DEUDORAS	37.372	35.911	48.459	45.433	48.089	3.915.431	9.052.197	9.070.252
ACTIVOS DE LOS FIDEICOMISOS	175.164	174.784	205.904	208.840	194.556	8.753.719	56.625.162	60.374.483
OTROS ENCARGOS DE CONFIANZA	-	-	-	-	-	238.589	451.121	451.121
CUENTAS DEUDORAS POR OTROS ENCARGOS DE CONFIANZA (Fondo Mutual Habitacional)	-	-	-	-	-	634.558	3.384.148	3.631.397
OTRAS CUENTAS DEUDORAS DEL FONDO MUTUAL HABITACIONAL	-	-	-	-	-	7.559	40.426	42.223
OTRAS CUENTAS DE ORDEN DEUDORAS	2.862.993	4.401.491	4.514.258	4.907.755	5.150.899	34.108.165	132.520.821	138.198.384
OTRAS CUENTAS DE REGISTRO DEUDORAS	-	-	-	-	-	81.819	270.306	270.492
ESTADO DE RESULTADOS DE PUBLICACIÓN (Millones de Bolívares)								
INGRESOS FINANCIEROS	87.893	106.035	20.429	39.803	60.585	770.804	2.395.171	2.461.494
GASTOS FINANCIEROS	39.151	41.944	7.139	13.756	20.549	308.550	898.497	921.919
MARGEN FINANCIERO BRUTO	48.742	64.091	13.290	26.047	40.036	462.254	1.496.674	1.539.575
Ingresos por recuperaciones de activos financieros	1.264	635	34	64	205	5.878	37.577	38.228
Gastos por incobrabilidad y desvalorización de activos financieros	1.461	6.173	681	1.040	1.539	29.665	86.455	87.217
MARGEN FINANCIERO NETO	48.545	58.553	12.643	25.071	38.702	438.467	1.447.796	1.490.586
Otros ingresos operativos (1)	14.972	39.991	5.155	9.161	12.893	245.379	861.726	874.823
Otros gastos operativos (2)	823	923	118	257	368	22.647	94.944	96.056
MARGEN DE INTERMEDIACIÓN FINANCIERA	62.694	97.621	17.680	33.975	51.227	661.199	2.214.578	2.269.353
GASTOS DE TRANSFORMACIÓN	44.982	68.663	13.755	26.468	37.534	449.001	1.452.355	1.491.100
Gastos de personal	17.609	30.012	6.531	12.646	16.930	174.886	616.939	632.730
Gastos generales y administrativos (3)	24.250	34.731	6.555	12.389	18.453	233.714	708.567	726.853
Aportes al Fondo de Garantía de Depósitos y Protección Bancaria	2.539	3.200	549	1.098	1.648	31.681	98.905	103.044
Aportes a la Superintendencia de Bancos y Otras Instituciones Financieras	584	720	120	335	503	8.720	27.944	28.473
MARGEN OPERATIVO BRUTO	17.712	28.958	3.925	7.507	13.693	212.198	762.223	778.253
Ingresos por bienes realizables	2.980	-	4	4	4	1.830	8.500	8.798
Ingresos por programas especiales	-	-	-	-	-	-	-	-
Ingresos operativos varios	475	287	26	70	211	24.021	34.452	34.631
Gastos por bienes realizables	283	22	1	1	2	1.634	8.486	8.991
Gastos por depreciación, amortización y desvalorización de bienes diversos	80	80	3	7	9	337	372	379
Gastos operativos varios	1.426	1.782	245	773	1.006	31.362	100.939	101.269
MARGEN OPERATIVO NETO	19.378	27.361	3.706	6.800	12.891	204.716	695.378	711.043
Ingresos extraordinarios	381	4	-	-	-	2.132	3.563	3.596
Gastos Extraordinarios	481	573	81	148	257	2.833	24.851	24.970
RESULTADO BRUTO ANTES DE IMPUESTOS	19.278	26.792	3.625	6.652	12.634	204.015	674.090	689.669
Impuesto sobre la renta	-	-	-	-	-	13.542	28.347	28.350
RESULTADO NETO	19.278	26.792	3.625	6.652	12.634	190.473	645.743	661.319
INDICADORES FINANCIEROS (Porcentajes)								
EVALUACIÓN DEL PATRIMONIO								
[Patrimonio + Gestión Operativa] / Activo Total	11,07	10,32	10,07	10,34	10,15	10,85	10,60	10,57
[Patrimonio + Gestión Operativa] / [Activo Total + Inversiones Cedidas]	11,07	10,32	10,07	10,34	10,15	7,88	8,20	8,01
Otros Activos / [Patrimonio + Gestión Operativa]	16,89	18,83	16,86	14,89	16,80	19,56	22,43	22,21
Activo Improductivo / [Patrimonio + Gestión Operativa]	191,45	191,87	192,90	224,85	228,18	250,93	262,90	261,78
CALIDAD DE ACTIVOS								
Provisión para Cartera de Créditos / Cartera de Créditos Bruta	5,39	4,40	4,16	4,11	3,90	2,69	2,51	2,79
Provisión para Cartera de Créditos / Cartera Inmovilizada Bruta	280,95	239,54	228,68	223,64	208,10	230,99	248,74	212,52
Cartera Inmovilizada Bruta / Cartera de Créditos Bruta	1,92	1,84	1,82	1,84	1,87	1,16	1,01	1,31
Activo Improductivo / Activo Total	21,19	19,80	19,42	23,25	23,15	27,23	27,86	27,66
GESTIÓN ADMINISTRATIVA (4)								
Activo Productivo / Pasivo con Costo (5)	108,75	118,00	121,59	101,74	109,21	134,37	126,99	126,88
Brecha Estructural / Activo Total (5)	6,34	12,23	14,31	1,31	6,48	18,61	15,33	15,33
Gastos de Personal / Captaciones del Público Promedio	2,92	3,49	4,71	4,56	4,00	3,40	3,49	3,50
Gastos Operativos / Captaciones del Público Promedio	4,02	4,32	4,72	4,46	4,36	4,54	4,01	4,03
[Gtos. de Personal + Gtos. Operativos] / Activo Productivo Promedio	7,59	8,62	9,94	9,67	9,03	8,39	8,09	8,11
Otros Ingresos Operativos / Activo Promedio	2,59	3,67	3,17	2,82	2,63	4,18	4,10	4,07
[Gtos. de Personal + Gtos. Operativos] / Ingresos Financieros	47,62	54,97	64,06	62,90	58,40	53,01	55,34	55,23
RENTABILIDAD (4)								
Ingreso por Cartera de Créditos / Cartera de Créditos Promedio	21,45	21,17	21,87	21,14	21,46	17,84	16,90	16,98
Ingreso por Inversiones en Títulos Valores / Inversiones en Títulos Valores Promedio	13,71	13,20	11,59	11,69	11,54	11,78	10,95	11,01
Gastos Financieros / Captaciones Promedio con Costos	8,12	7,51	6,94	6,40	6,23	9,57	7,57	7,59
Margen Financiero Bruto / Activo Promedio	6,85	7,05	8,12	7,96	8,03	7,12	6,78	6,83
Ingresos Extraordinarios / Activo Promedio	0,05	-	-	-	-	-	-	-
Resultado Neto / Activo Promedio	2,71	2,88	2,21	2,03	2,53	2,93	2,92	2,93
Resultado Neto / Patrimonio Promedio	24,79	27,51	21,92	20,21	25,51	27,27	27,44	27,62
LIQUIDEZ								
Disponibilidades / Captaciones del Público	18,71	18,11	18,06	22,25	22,35	25,53	26,88	26,70
[Disponibilidades + Inv.Tit.Val.para Negociar y Disp.para la Venta] / Captaciones del Público	60,28	35,50	28,63	27,55	29,54	32,37	38,16	37,83
Cartera de Créditos Neta / Captaciones del Público	28,51	34,89	36,15	37,49	37,55	52,08	49,27	49,27
Cartera de Créditos Neta / [Captaciones del Público + Inversiones Cedidas]	28,51	34,89	36,15	37,49	37,55	35,57	36,10	35,18
[Capt. Oficiales + Inv. Cedidas Oficiales] / [Captaciones del Público + Inversiones Cedidas]	40,33	30,60	30,31	36,52	39,16	20,06	24,55	24,64
Activos a Corto Plazo / Pasivos a Corto Plazo	17,15	18,05	17,75	19,24	20,08	27,46	25,64	25,45

FUENTE: BALANCE GENERAL DE PUBLICACIÓN

GERENCIA GENERAL TÉCNICA - GERENCIA DE ESTADÍSTICAS Y PUBLICACIONES

(1) Incluye: Ingresos por Comisiones por Servicios, Ingresos por Diferencias de Cambio y Operaciones con Derivados, Ingresos por Inversiones en Empresas Filiales y Afiliadas, Ingresos por Inversiones en Sucursales y Ganancia en Inversiones en Títulos Valores.

(2) Incluye: Gastos por Comisiones por Servicios, Gastos por Diferencias de Cambio y Operaciones con Derivados, Gastos por Inversiones en Empresas Filiales y Afiliadas, Gastos por Inversiones en Sucursales y Pérdida en Inversiones en Títulos Valores.

(3) Gastos generales y administrativos excepto (Gastos de personal, Aportes a FOGADE y Aportes a SUDEBAN)

(4) Anualizados, calculados en base a Saldos Promedios

(5) No es anualizado.

CUADRO N° 1 - 23
SISTEMA BANCARIO
BANCA UNIVERSAL Y BANCA COMERCIAL
FONDO COMÚN, C.A. BANCO UNIVERSAL
EVOLUCIÓN MENSUAL DEL BALANCE GENERAL DE PUBLICACIÓN, ESTADO DE RESULTADOS DE PUBLICACIÓN
E INDICADORES FINANCIEROS, SEGÚN RUBRO
junio - diciembre / 2005 - marzo / 2006

R U B R O	2 0 0 5		2 0 0 6			Estrato Mediano	Banca Universal y Comercial	Sistema Bancario
	junio	diciembre	enero	febrero	marzo			
BALANCE GENERAL DE PUBLICACIÓN (Millones de Bolívares)								
ACTIVO								
DISPONIBILIDADES	211.329	309.594	307.029	287.810	425.257	5.657.299	20.486.622	20.778.286
INVERSIONES EN TÍTULOS VALORES	585.564	562.073	560.615	649.293	600.514	7.979.025	29.937.852	30.735.855
CARTERA DE CRÉDITOS	485.414	797.603	785.910	807.720	816.927	11.543.290	37.552.521	38.343.031
INTERESES Y COMISIONES POR COBRAR	24.896	13.312	17.073	22.024	20.996	440.840	939.479	953.330
INVERSIONES EN EMPRESAS FILIALES, AFILIADAS Y SUCURSALES	13.707	15.473	16.747	17.540	16.637	414.054	2.352.139	2.363.397
BIENES REALIZABLES	322	293	277	261	246	19.736	43.422	54.537
BIENES DE USO	68.093	98.091	98.388	99.235	98.593	690.492	1.861.442	1.896.382
OTROS ACTIVOS	52.555	52.967	51.550	52.273	59.425	579.945	2.267.901	2.285.750
TOTAL DEL ACTIVO	1.441.880	1.849.406	1.837.589	1.936.156	2.038.595	27.324.681	95.441.378	97.410.568
PASIVO								
CAPTACIONES DEL PÚBLICO	1.190.219	1.575.523	1.496.388	1.639.915	1.644.312	22.162.900	76.212.421	77.829.189
OBLIGACIONES CON EL BCV	-	-	-	-	-	552	2.824	2.824
CAPTACIONES Y OBLIGACIONES CON EL BANAP	119	54	47	75	199	8.304	56.913	59.975
OTROS FINANCIAMIENTOS OBTENIDOS	53.037	39.327	96.712	57.510	148.549	1.361.512	3.531.091	3.642.101
OTRAS OBLIGACIONES POR INTERMEDIACIÓN FINANCIERA	3.650	4.684	4.267	2.231	4.521	105.123	339.347	340.806
INTERESES Y COMISIONES POR PAGAR	1.717	1.117	1.547	1.804	505	92.842	208.268	227.617
ACUMULACIONES Y OTROS PASIVOS	39.081	41.075	38.197	33.567	35.641	627.780	4.978.022	5.014.606
OBLIGACIONES SUBORDINADAS	-	-	-	-	-	-	47.181	47.181
OBLIGACIONES CONVERTIBLES EN CAPITAL	-	-	-	-	-	-	-	-
TOTAL DEL PASIVO	1.287.823	1.661.780	1.637.158	1.735.102	1.833.727	24.359.013	85.376.067	87.164.299
GESTIÓN OPERATIVA	-	-	5.892	10.951	16.157	190.473	645.743	661.319
TOTAL DE PATRIMONIO	154.057	187.626	194.539	190.103	188.711	2.775.195	9.419.568	9.584.950
TOTAL DEL PASIVO + PATRIMONIO + GESTIÓN OPERATIVA	1.441.880	1.849.406	1.837.589	1.936.156	2.038.595	27.324.681	95.441.378	97.410.568
CUENTAS DE ORDEN								
CUENTAS CONTINGENTES DEUDORAS	282.596	105.603	112.013	128.253	154.603	3.915.431	9.052.197	9.070.252
ACTIVOS DE LOS FIDEICOMISOS	701.143	939.690	1.009.733	994.881	1.171.889	8.753.719	56.625.162	60.374.483
OTROS ENCARGOS DE CONFIANZA	1.989	2.522	2.616	2.710	2.805	238.589	451.121	451.121
CUENTAS DEUDORAS POR OTROS ENCARGOS DE CONFIANZA (Fondo Mutual Habitacional)	413.694	462.981	473.272	481.143	491.687	634.558	3.384.148	3.631.397
OTRAS CUENTAS DEUDORAS DEL FONDO MUTUAL HABITACIONAL	5.168	5.272	5.326	5.366	5.406	7.559	40.426	42.223
OTRAS CUENTAS DE ORDEN DEUDORAS	1.834.206	2.513.072	2.530.286	2.585.042	2.689.355	34.108.165	132.520.821	138.198.384
OTRAS CUENTAS DE REGISTRO DEUDORAS	-	-	-	-	-	81.819	270.306	270.492
ESTADO DE RESULTADOS DE PUBLICACIÓN (Millones de Bolívares)								
INGRESOS FINANCIEROS	91.555	95.212	16.370	29.787	45.736	770.804	2.395.171	2.461.494
GASTOS FINANCIEROS	16.698	28.896	5.159	10.493	15.611	308.550	898.497	921.919
MARGEN FINANCIERO BRUTO	74.857	66.316	11.211	19.294	30.125	462.254	1.496.674	1.539.575
Ingresos por recuperaciones de activos financieros	1.236	1.983	52	93	210	5.878	37.577	38.228
Gastos por incobrabilidad y desvalorización de activos financieros	3.737	5.185	146	235	941	29.665	86.455	87.217
MARGEN FINANCIERO NETO	72.356	63.114	11.117	19.152	29.394	438.467	1.447.796	1.490.586
Otros ingresos operativos (1)	38.099	67.753	9.553	19.592	28.980	245.379	861.726	874.823
Otros gastos operativos (2)	5.171	5.324	922	297	1.619	22.647	94.944	96.056
MARGEN DE INTERMEDIACIÓN FINANCIERA	105.284	125.543	19.748	38.447	56.755	661.199	2.214.578	2.269.353
GASTOS DE TRANSFORMACIÓN	65.255	84.817	14.502	30.823	45.167	449.001	1.452.355	1.491.100
Gastos de personal	29.617	34.243	5.909	13.654	20.049	174.886	616.939	632.730
Gastos generales y administrativos (3)	31.604	44.875	7.005	13.990	20.349	233.714	708.567	726.853
Aportes al Fondo de Garantía de Depósitos y Protección Bancaria	3.174	4.505	1.286	2.572	3.858	31.681	98.905	103.044
Aportes a la Superintendencia de Bancos y Otras Instituciones Financieras	860	1.194	302	607	911	8.720	27.944	28.473
MARGEN OPERATIVO BRUTO	40.029	40.726	5.246	7.624	11.588	212.198	762.223	778.253
Ingresos por bienes realizables	678	312	12	24	36	1.830	8.500	8.798
Ingresos por programas especiales	-	-	-	-	-	-	-	-
Ingresos operativos varios	3.201	4.613	1.789	3.773	5.295	24.021	34.452	34.631
Gastos por bienes realizables	329	115	17	35	56	1.634	8.486	8.991
Gastos por depreciación, amortización y desvalorización de bienes diversos	-	-	-	-	-	337	372	379
Gastos operativos varios	3.763	9.029	905	361	474	31.362	100.939	101.269
MARGEN OPERATIVO NETO	39.816	36.507	6.125	11.025	16.389	204.716	695.378	711.043
Ingresos extraordinarios	74	65	10	19	29	2.132	3.563	3.596
Gastos Extraordinarios	522	659	243	93	261	2.833	24.851	24.970
RESULTADO BRUTO ANTES DE IMPUESTOS	39.368	35.913	5.892	10.951	16.157	204.015	674.090	689.669
Impuesto sobre la renta	300	-	-	-	-	13.542	28.347	28.350
RESULTADO NETO	39.068	35.913	5.892	10.951	16.157	190.473	645.743	661.319
INDICADORES FINANCIEROS (Porcentajes)								
EVALUACIÓN DEL PATRIMONIO								
[Patrimonio + Gestión Operativa] / Activo Total	10,68	10,15	10,91	10,38	10,05	10,85	10,60	10,57
[Patrimonio + Gestión Operativa] / [Activo Total + Inversiones Cedidas]	6,66	4,91	5,41	5,36	5,26	7,88	8,20	8,01
Otros Activos / [Patrimonio + Gestión Operativa]	34,11	28,23	25,72	26,00	29,01	19,56	22,43	22,21
Activo Improductivo / [Patrimonio + Gestión Operativa]	231,87	254,04	239,29	233,23	298,46	250,93	262,90	261,78
CALIDAD DE ACTIVOS								
Provisión para Cartera de Créditos / Cartera de Créditos Bruta	2,47	1,89	1,92	1,88	1,91	2,69	2,51	2,79
Provisión para Cartera de Créditos / Cartera Inmovilizada Bruta	282,79	288,47	232,05	187,50	181,81	230,99	248,74	212,52
Cartera Inmovilizada Bruta / Cartera de Créditos Bruta	0,87	0,65	0,83	1,00	1,05	1,16	1,01	1,31
Activo Improductivo / Activo Total	24,77	25,77	26,10	24,22	29,99	27,23	27,86	27,66
GESTIÓN ADMINISTRATIVA (4)								
Activo Productivo / Pasivo con Costo (5)	137,87	134,85	131,60	126,05	118,83	134,37	126,99	126,88
Brecha Estructural / Activo Total (5)	20,66	19,18	17,75	15,66	11,09	18,61	15,33	15,33
Gastos de Personal / Captaciones del Público Promedio	5,67	5,21	4,62	5,22	5,05	3,40	3,49	3,50
Gastos Operativos / Captaciones del Público Promedio	6,05	6,25	5,47	5,34	5,12	4,54	4,01	4,03
[Gtos. de Personal + Gtos. Operativos] / Activo Productivo Promedio	13,76	13,14	11,35	11,85	11,49	8,39	8,09	8,11
Otros Ingresos Operativos / Activo Promedio	6,80	7,88	7,39	7,49	7,17	4,18	4,10	4,07
[Gtos. de Personal + Gtos. Operativos] / Ingresos Financieros	66,87	75,14	78,89	92,81	88,33	53,01	55,34	55,23
RENTABILIDAD (4)								
Ingreso por Cartera de Créditos / Cartera de Créditos Promedio	18,15	17,28	16,02	15,19	15,36	17,84	16,90	16,98
Ingreso por Inversiones en Títulos Valores / Inversiones en Títulos Valores Promedio	18,81	14,72	9,73	7,24	7,16	11,78	10,95	11,01
Gastos Financieros / Captaciones Promedio con Costos	4,90	5,83	6,50	6,28	6,16	9,57	7,57	7,59
Margen Financiero Bruto / Activo Promedio	12,12	9,71	7,30	6,18	6,29	7,12	6,78	6,83
Ingresos Extraordinarios / Activo Promedio	-	-	-	-	-	-	-	-
Resultado Neto / Activo Promedio	6,32	5,16	3,84	3,51	3,37	2,93	2,92	2,93
Resultado Neto / Patrimonio Promedio	59,79	52,21	37,00	34,45	33,97	27,27	27,44	27,62
LIQUIDEZ								
Disponibilidades / Captaciones del Público	17,76	19,65	20,52	17,55	25,86	25,53	26,88	26,70
[Disponibilidades + Inv. Tit. Val. para Negociar y Disp. para la Venta] / Captaciones del Público	20,57	24,34	36,48	41,68	42,56	32,37	38,16	37,83
Cartera de Créditos Neta / Captaciones del Público	40,78	50,62	52,52	49,25	49,68	52,08	49,27	49,27
Cartera de Créditos Neta / [Captaciones del Público + Inversiones Cedidas]	23,53	22,50	23,35	23,37	23,33	35,57	36,10	35,18
[Capt. Oficiales + Inv. Cedidas Oficiales] / [Captaciones del Público + Inversiones Cedidas]	18,27	19,40	21,86	29,29	35,14	20,06	24,55	24,64
Activos a Corto Plazo / Pasivos a Corto Plazo	18,47	19,98	19,43	16,52	23,77	27,46	25,64	25,45

FUENTE: BALANCE GENERAL DE PUBLICACIÓN

GERENCIA GENERAL TÉCNICA - GERENCIA DE ESTADÍSTICAS Y PUBLICACIONES

(1) Incluye: Ingresos por Comisiones por Servicios, Ingresos por Diferencias de Cambio y Operaciones con Derivados, Ingresos por Inversiones en Empresas Filiales y Afiliadas, Ingresos por Inversiones en Sucursales y Ganancia en Inversiones en Títulos Valores.

(2) Incluye: Gastos por Comisiones por Servicios, Gastos por Diferencias de Cambio y Operaciones con Derivados, Gastos por Inversiones en Empresas Filiales y Afiliadas, Gastos por Inversiones en Sucursales y Pérdida en Inversiones en Títulos Valores.

(3) Gastos generales y administrativos excepto (Gastos de personal, Aportes a FOGADE y Aportes a SUDEBAN)

(4) Anualizados, calculados en base a Saldos Promedios

(5) No es anualizado.

CUADRO N° 1 - 24
SISTEMA BANCARIO
BANCA UNIVERSAL Y BANCA COMERCIAL
BANCORO, C.A.
EVOLUCIÓN MENSUAL DEL BALANCE GENERAL DE PUBLICACIÓN, ESTADO DE RESULTADOS DE PUBLICACIÓN
E INDICADORES FINANCIEROS, SEGÚN RUBRO
junio - diciembre / 2005 - marzo / 2006

R U B R O	2 0 0 5		2 0 0 6			Estrato Mediano	Banca Universal y Comercial	Sistema Bancario
	junio	diciembre	enero	febrero	marzo			
BALANCE GENERAL DE PUBLICACIÓN (Millones de Bolívares)								
ACTIVO								
DISPONIBILIDADES	169.590	334.713	297.259	273.333	313.273	5.657.299	20.486.622	20.778.286
INVERSIONES EN TÍTULOS VALORES	542.204	837.788	692.622	694.233	614.190	7.979.025	29.937.852	30.735.855
CARTERA DE CRÉDITOS	219.874	754.298	743.444	803.229	821.428	11.543.290	37.552.521	38.343.031
INTERESES Y COMISIONES POR COBRAR	10.793	17.104	17.097	20.638	17.747	440.840	939.479	953.330
INVERSIONES EN EMPRESAS FILIALES, AFILIADAS Y SUCURSALES	-	-	-	-	-	414.054	2.352.139	2.363.397
BIENES REALIZABLES	3.151	2.342	2.221	2.119	2.072	19.736	43.422	54.537
BIENES DE USO	12.870	16.355	17.997	17.932	19.301	690.492	1.861.442	1.896.382
OTROS ACTIVOS	28.362	25.918	20.862	22.134	21.810	579.945	2.267.901	2.285.750
TOTAL DEL ACTIVO	986.844	1.988.518	1.791.502	1.833.618	1.809.821	27.324.681	95.441.378	97.410.568
PASIVO								
CAPTACIONES DEL PÚBLICO	853.729	1.781.656	1.584.757	1.625.942	1.601.026	22.162.900	76.212.421	77.829.189
OBLIGACIONES CON EL BCV	-	-	-	-	-	552	2.824	2.822
CAPTACIONES Y OBLIGACIONES CON EL BANAP	8.094	-	-	-	-	8.304	56.913	59.975
OTROS FINANCIAMIENTOS OBTENIDOS	-	2.000	-	-	3.000	1.361.512	3.531.091	3.642.101
OTRAS OBLIGACIONES POR INTERMEDIACIÓN FINANCIERA	156	764	638	279	652	105.123	339.347	340.806
INTERESES Y COMISIONES POR PAGAR	3.092	5.063	5.394	5.005	3.488	92.842	208.268	227.617
ACUMULACIONES Y OTROS PASIVOS	8.672	20.057	18.616	17.846	16.067	627.780	4.978.022	5.014.606
OBLIGACIONES SUBORDINADAS	-	-	-	-	-	-	47.181	47.181
OBLIGACIONES CONVERTIBLES EN CAPITAL	-	-	-	-	-	-	-	-
TOTAL DEL PASIVO	873.743	1.809.540	1.609.405	1.649.072	1.624.233	24.359.013	85.376.067	87.164.299
GESTIÓN OPERATIVA	-	-	2.510	5.218	6.321	190.473	645.743	661.319
TOTAL DE PATRIMONIO	113.101	178.978	179.587	179.328	179.267	2.775.195	9.419.568	9.584.950
TOTAL DEL PASIVO + PATRIMONIO + GESTIÓN OPERATIVA	986.844	1.988.518	1.791.502	1.833.618	1.809.821	27.324.681	95.441.378	97.410.568
CUENTAS DE ORDEN								
CUENTAS CONTINGENTES DEUDORAS	421.291	668.146	493.879	499.467	507.309	3.915.431	9.052.197	9.070.252
ACTIVOS DE LOS FIDEICOMISOS	265.937	283.549	275.702	271.762	247.388	8.753.719	56.625.162	60.374.483
OTROS ENCARGOS DE CONFIANZA	-	-	-	-	-	238.589	451.121	451.121
CUENTAS DEUDORAS POR OTROS ENCARGOS DE CONFIANZA (Fondo Mutual Habitacional)	-	-	-	-	-	634.558	3.384.148	3.631.397
OTRAS CUENTAS DEUDORAS DEL FONDO MUTUAL HABITACIONAL	-	-	-	-	-	7.559	40.426	42.223
OTRAS CUENTAS DE ORDEN DEUDORAS	615.472	1.147.549	1.253.687	1.285.251	1.426.935	34.108.165	132.520.821	138.198.384
OTRAS CUENTAS DE REGISTRO DEUDORAS	-	-	-	-	-	81.819	270.306	270.492
ESTADO DE RESULTADOS DE PUBLICACIÓN (Millones de Bolívares)								
INGRESOS FINANCIEROS	69.840	109.930	21.219	42.350	68.839	770.804	2.395.171	2.461.494
GASTOS FINANCIEROS	36.201	70.750	14.416	26.431	42.024	308.550	898.497	921.919
MARGEN FINANCIERO BRUTO	33.639	39.180	6.803	15.919	26.815	462.254	1.496.674	1.539.575
Ingresos por recuperaciones de activos financieros	1	-	-	-	-	5.878	37.577	38.228
Gastos por Incobrabilidad y desvalorización de activos financieros	7.752	7.674	277	1.677	6.541	29.665	86.455	87.217
MARGEN FINANCIERO NETO	25.888	31.506	6.526	14.242	20.274	438.467	1.447.796	1.490.586
Otros ingresos operativos (1)	41.315	9.998	1.674	2.648	3.813	245.379	861.726	874.823
Otros gastos operativos (2)	43.742	3.710	87	175	255	22.647	94.944	96.056
MARGEN DE INTERMEDIACIÓN FINANCIERA	23.461	37.794	8.113	16.715	23.832	661.199	2.214.578	2.269.353
GASTOS DE TRANSFORMACIÓN	20.475	28.225	4.617	9.943	15.446	449.001	1.452.355	1.491.100
Gastos de personal	6.936	8.994	1.549	3.812	5.723	174.886	616.939	632.730
Gastos generales y administrativos (3)	11.854	16.823	2.528	4.958	7.965	233.714	708.567	726.853
Aportes al Fondo de Garantía de Depósitos y Protección Bancaria	1.282	1.881	452	907	1.359	31.681	98.905	103.044
Aportes a la Superintendencia de Bancos y Otras Instituciones Financieras	403	527	88	266	399	8.720	27.944	28.473
MARGEN OPERATIVO BRUTO	2.986	9.569	3.496	6.772	8.386	212.198	762.223	778.253
Ingresos por bienes realizables	360	521	11	11	11	1.830	8.500	8.798
Ingresos por programas especiales	-	-	-	-	-	-	-	-
Ingresos operativos varios	61	24	16	20	45	24.021	34.452	34.631
Gastos por bienes realizables	591	709	102	204	306	1.634	8.486	8.991
Gastos por depreciación, amortización y desvalorización de bienes diversos	-	-	-	-	-	337	372	379
Gastos operativos varios	1.220	2.186	909	1.378	1.702	31.362	100.939	101.269
MARGEN OPERATIVO NETO	1.596	7.219	2.512	5.221	6.434	204.716	695.378	711.043
Ingresos extraordinarios	-	-	-	-	-	2.132	3.563	3.596
Gastos Extraordinarios	226	330	2	3	113	2.833	24.851	24.970
RESULTADO BRUTO ANTES DE IMPUESTOS	1.370	6.889	2.510	5.218	6.321	204.015	674.090	689.669
Impuesto sobre la renta	-	-	-	-	-	13.542	28.347	28.350
RESULTADO NETO	1.370	6.889	2.510	5.218	6.321	190.473	645.743	661.319
INDICADORES FINANCIEROS (Porcentajes)								
EVALUACIÓN DEL PATRIMONIO								
[Patrimonio + Gestión Operativa] / Activo Total	11,46	9,00	10,16	10,06	10,25	10,85	10,60	10,57
[Patrimonio + Gestión Operativa] / [Activo Total + Inversiones Cedidas]	11,46	9,00	10,16	10,06	10,25	7,88	8,20	8,01
Otros Activos / [Patrimonio + Gestión Operativa]	25,08	14,48	11,46	11,99	11,75	19,56	22,43	22,21
Activo Improductivo / [Patrimonio + Gestión Operativa]	185,70	205,64	182,79	172,57	188,81	250,93	262,90	261,78
CALIDAD DE ACTIVOS								
Provisión para Cartera de Créditos / Cartera de Créditos Bruta	6,50	2,81	2,89	2,84	3,34	2,69	2,51	2,79
Provisión para Cartera de Créditos / Cartera Inmovilizada Bruta	118,29	155,33	117,93	111,33	115,14	230,99	248,74	212,52
Cartera Inmovilizada Bruta / Cartera de Créditos Bruta	5,50	1,81	2,45	2,55	2,90	1,16	1,01	1,31
Activo Improductivo / Activo Total	21,28	18,51	18,58	17,37	19,36	27,23	27,86	27,66
GESTION ADMINISTRATIVA (4)								
Activo Productivo / Pasivo con Costo (5)	112,78	128,94	126,73	129,00	131,28	134,37	126,99	126,88
Brecha Estructural / Activo Total (5)	8,92	18,29	17,17	18,57	19,21	18,61	15,33	15,33
Gastos de Personal / Captaciones del Público Promedio	1,87	1,64	1,10	1,37	1,39	3,40	3,49	3,50
Gastos Operativos / Captaciones del Público Promedio	3,20	2,96	1,80	1,79	1,93	4,54	4,01	4,03
[Gtos. de Personal + Gtos. Operativos] / Activo Productivo Promedio	5,38	5,06	3,18	3,44	3,62	8,39	8,09	8,11
Otros Ingresos Operativos / Activo Promedio	9,46	4,65	1,08	0,86	0,83	4,18	4,10	4,07
[Gtos. de Personal + Gtos. Operativos] / Ingresos Financieros	26,90	24,81	19,21	20,71	19,88	53,01	55,34	55,23
RENTABILIDAD (4)								
Ingreso por Cartera de Créditos / Cartera de Créditos Promedio	23,38	22,21	19,69	19,87	20,90	17,84	16,90	16,98
Ingreso por Inversiones en Títulos Valores / Inversiones en Títulos Valores Promedio	9,32	8,54	9,13	8,74	8,70	11,78	10,95	11,01
Gastos Financieros / Captaciones Promedio con Costos	12,29	14,18	14,39	13,29	14,35	9,57	7,57	7,59
Margen Financiero Bruto / Activo Promedio	7,63	6,47	4,32	5,10	5,78	7,12	6,78	6,83
Ingresos Extraordinarios / Activo Promedio	-	-	-	-	-	-	-	-
Resultado Neto / Activo Promedio	0,31	0,73	1,59	1,67	1,36	2,93	2,92	2,93
Resultado Neto / Patrimonio Promedio	2,93	7,32	16,80	17,46	14,10	27,27	27,44	27,62
LIQUIDEZ								
Disponibilidades / Captaciones del Público	19,86	18,79	18,76	16,81	19,57	25,53	26,88	26,70
[Disponibilidades + Inv. Tit.Val. para Negociar y Disp. para la Venta] / Captaciones del Público	33,81	25,39	26,11	24,54	27,41	32,37	38,16	37,83
Cartera de Créditos Neta / Captaciones del Público	25,75	42,34	46,91	49,40	51,31	52,08	49,27	49,27
Cartera de Créditos Neta / [Captaciones del Público + Inversiones Cedidas]	25,75	42,34	46,91	49,40	51,31	35,57	36,10	35,18
[Capt. Oficiales + Inv. Cedidas Oficiales] / [Captaciones del Público + Inversiones Cedidas]	44,52	75,33	73,05	78,37	78,55	20,06	24,55	24,64
Activos a Corto Plazo / Pasivos a Corto Plazo	23,87	21,31	22,44	18,92	22,06	27,46	25,64	25,44

FUENTE: BALANCE GENERAL DE PUBLICACIÓN

GERENCIA GENERAL TÉCNICA - GERENCIA DE ESTADÍSTICAS Y PUBLICACIONES

(1) Incluye: Ingresos por Comisiones por Servicios, Ingresos por Diferencias de Cambio y Operaciones con Derivados, Ingresos por Inversiones en Empresas Filiales y Afiliadas, Ingresos por Inversiones en Sucursales y Ganancia en Inversiones en Títulos Valores.

(2) Incluye: Gastos por Comisiones por Servicios, Gastos por Diferencias de Cambio y Operaciones con Derivados, Gastos por Inversiones en Empresas Filiales y Afiliadas, Gastos por Inversiones en Sucursales y Pérdida en Inversiones en Títulos Valores.

(3) Gastos generales y administrativos excepto (Gastos de personal, Aportes a FOGADE y Aportes a SUDEBAN)

(4) Anualizados, calculados en base a Saldos Promedios

(5) No es anualizado.

CUADRO N° 1 - 25
SISTEMA BANCARIO
BANCA UNIVERSAL Y BANCO COMERCIAL
BANCO CARONÍ, C.A., BANCO UNIVERSAL
EVOLUCIÓN MENSUAL DEL BALANCE GENERAL DE PUBLICACIÓN, ESTADO DE RESULTADOS DE PUBLICACIÓN
E INDICADORES FINANCIEROS, SEGÚN RUBRO
junio - diciembre / 2005 - marzo / 2006

R U B R O	2 0 0 5		2 0 0 6			Estrato Mediano	Banca Universal y Comercial	Sistema Bancario
	junio	diciembre	enero	febrero	marzo			
BALANCE GENERAL DE PUBLICACIÓN (Millones de Bolívares)								
ACTIVO								
DISPONIBILIDADES	225.749	266.839	267.584	292.442	323.771	5.657.299	20.486.622	20.778.286
INVERSIONES EN TÍTULOS VALORES	761.982	905.923	1.211.618	968.524	1.044.741	7.979.025	29.937.852	30.735.855
CARTERA DE CRÉDITOS	215.178	300.275	301.559	336.332	317.666	11.543.290	37.552.521	38.343.031
INTERESES Y COMISIONES POR COBRAR	21.014	21.578	22.206	26.038	14.340	440.840	939.479	953.330
INVERSIONES EN EMPRESAS FILIALES, AFILIADAS Y SUCURSALES	46.548	46.768	46.768	46.768	46.768	414.054	2.352.139	2.363.397
BIENES REALIZABLES	8.372	6.089	6.089	6.089	6.089	19.736	43.422	54.537
BIENES DE USO	30.903	40.918	42.343	43.293	43.874	690.492	1.861.442	1.896.382
OTROS ACTIVOS	20.390	27.019	30.961	26.434	25.112	579.945	2.267.901	2.285.750
TOTAL DEL ACTIVO	1.330.136	1.615.409	1.929.128	1.745.920	1.822.361	27.324.681	95.441.378	97.410.568
PASIVO								
CAPTACIONES DEL PÚBLICO	919.022	1.244.456	1.392.218	1.421.884	1.504.245	22.162.900	76.212.421	77.829.189
OBLIGACIONES CON EL BCV	-	-	-	-	-	552	2.824	2.824
CAPTACIONES Y OBLIGACIONES CON EL BANAP	-	-	-	-	-	8.304	56.913	59.975
OTROS FINANCIAMIENTOS OBTENIDOS	216.138	147.044	309.526	87.723	72.595	1.361.512	3.531.091	3.642.101
OTRAS OBLIGACIONES POR INTERMEDIACIÓN FINANCIERA	9	9	9	9	9	105.123	339.347	340.806
INTERESES Y COMISIONES POR PAGAR	12.436	11.832	14.865	11.206	10.283	92.842	208.268	227.617
ACUMULACIONES Y OTROS PASIVOS	22.416	31.503	30.115	40.774	47.875	627.780	4.978.022	5.014.606
OBLIGACIONES SUBORDINADAS	-	-	-	-	-	-	47.181	47.181
OBLIGACIONES CONVERTIBLES EN CAPITAL	-	-	-	-	-	-	-	-
TOTAL DEL PASIVO	1.170.021	1.434.844	1.746.733	1.561.596	1.635.007	24.359.013	85.376.067	87.164.299
GESTIÓN OPERATIVA	-	-	1.830	3.759	5.815	190.473	645.743	661.319
TOTAL DE PATRIMONIO	160.115	180.565	180.565	180.565	181.539	2.775.195	9.419.568	9.584.950
TOTAL DEL PASIVO + PATRIMONIO + GESTIÓN OPERATIVA	1.330.136	1.615.409	1.929.128	1.745.920	1.822.361	27.324.681	95.441.378	97.410.568
CUENTAS DE ORDEN								
CUENTAS CONTINGENTES DEUDORAS	2.945	7.434	10.214	22.760	23.007	3.915.431	9.052.197	9.070.252
ACTIVOS DE LOS FIDEICOMISOS	689.941	864.456	841.967	855.386	846.663	8.753.719	56.625.162	60.374.483
OTROS ENCARGOS DE CONFIANZA	-	-	-	-	-	238.589	451.121	451.121
CUENTAS DEUDORAS POR OTROS ENCARGOS DE CONFIANZA (Fondo Mutual Habitacional)	202	602	655	725	833	634.558	3.384.148	3.631.397
OTRAS CUENTAS DEUDORAS DEL FONDO MUTUAL HABITACIONAL	-	-	-	-	-	7.559	40.426	42.223
OTRAS CUENTAS DE ORDEN DEUDORAS	1.269.936	1.506.140	1.518.580	1.581.718	1.643.124	34.108.165	132.520.821	138.198.384
OTRAS CUENTAS DE REGISTRO DEUDORAS	-	-	-	-	-	81.819	270.306	270.492
ESTADO DE RESULTADOS DE PUBLICACIÓN (Millones de Bolívares)								
INGRESOS FINANCIEROS	56.892	64.037	12.874	25.023	37.048	770.804	2.395.171	2.461.494
GASTOS FINANCIEROS	25.017	28.246	5.653	10.417	14.586	308.550	898.497	921.919
MARGEN FINANCIERO BRUTO	31.875	35.791	7.221	14.606	22.462	462.254	1.496.674	1.539.575
Ingresos por recuperaciones de activos financieros	-	-	-	-	-	5.878	37.577	38.228
Gastos por incobrabilidad y desvalorización de activos financieros	2.251	3.041	18	49	728	29.665	86.455	87.217
MARGEN FINANCIERO NETO	29.624	32.750	7.203	14.557	21.734	438.467	1.447.796	1.490.586
Otros ingresos operativos (1)	29.689	32.306	2.209	4.795	8.674	245.379	861.726	874.823
Otros gastos operativos (2)	1.267	2.279	351	840	1.564	22.647	94.944	96.056
MARGEN DE INTERMEDIACIÓN FINANCIERA	58.046	62.777	9.061	18.512	28.844	661.199	2.214.578	2.269.353
GASTOS DE TRANSFORMACIÓN	34.281	43.939	7.152	14.711	22.930	449.001	1.452.355	1.491.100
Gastos de personal	11.693	15.340	2.266	4.921	7.664	174.886	616.939	632.730
Gastos generales y administrativos (3)	19.713	24.277	4.188	7.886	12.231	233.714	708.567	726.853
Aportes al Fondo de Garantía de Depósitos y Protección Bancaria	2.204	3.361	538	1.584	2.376	31.681	98.905	103.044
Aportes a la Superintendencia de Bancos y Otras Instituciones Financieras	671	961	160	320	659	8.720	27.944	28.473
MARGEN OPERATIVO BRUTO	23.765	18.838	1.909	3.801	5.914	212.198	762.223	778.253
Ingresos por bienes realizables	271	2.822	-	-	130	1.830	8.500	8.798
Ingresos por programas especiales	-	-	-	-	-	-	-	-
Ingresos operativos varios	381	2.468	67	199	306	24.021	34.452	34.631
Gastos por bienes realizables	31	-	-	-	-	1.634	8.486	8.991
Gastos por depreciación, amortización y desvalorización de bienes diversos	2	2	-	1	1	337	372	379
Gastos operativos varios	464	1.120	117	195	427	31.362	100.939	101.269
MARGEN OPERATIVO NETO	23.920	23.006	1.859	3.804	5.922	204.716	695.378	711.043
Ingresos extraordinarios	-	289	-	-	-	2.132	3.563	3.596
Gastos Extraordinarios	126	809	29	45	107	2.833	24.851	24.970
RESULTADO BRUTO ANTES DE IMPUESTOS	23.794	22.486	1.830	3.759	5.815	204.015	674.090	689.669
Impuesto sobre la renta	162	-	-	-	-	13.542	28.347	28.350
RESULTADO NETO	23.632	22.486	1.830	3.759	5.815	190.473	645.743	661.319
INDICADORES FINANCIEROS (Porcentajes)								
EVALUACIÓN DEL PATRIMONIO								
[Patrimonio + Gestión Operativa] / Activo Total	12,04	11,18	9,45	10,56	10,28	10,85	10,60	10,57
[Patrimonio + Gestión Operativa] / [Activo Total + Inversiones Cedidas]	8,44	7,15	6,79	6,71	6,99	7,88	8,20	8,01
Otros Activos / [Patrimonio + Gestión Operativa]	12,73	14,96	16,97	14,34	13,40	19,56	22,43	22,21
Activo Improductivo / [Patrimonio + Gestión Operativa]	207,74	214,02	216,93	227,40	233,02	250,93	262,90	261,78
CALIDAD DE ACTIVOS								
Provisión para Cartera de Créditos / Cartera de Créditos Bruta	8,16	6,75	6,74	6,10	6,46	2,69	2,51	2,79
Provisión para Cartera de Créditos / Cartera Inmovilizada Bruta	169,05	139,54	122,74	125,13	120,70	230,99	248,74	212,52
Cartera Inmovilizada Bruta / Cartera de Créditos Bruta	4,82	4,84	5,49	4,87	5,35	1,16	1,01	1,31
Activo Improductivo / Activo Total	25,01	23,92	20,51	24,01	23,96	27,23	27,86	27,66
GESTIÓN ADMINISTRATIVA (4)								
Activo Productivo / Pasivo con Costo (5)	131,19	149,12	146,37	150,56	162,12	134,37	126,99	126,88
Brecha Estructural / Activo Total (5)	17,83	25,06	25,18	25,52	29,14	18,61	15,33	15,33
Gastos de Personal / Captaciones del Público Promedio	2,83	2,84	2,06	2,18	2,20	3,40	3,49	3,50
Gastos Operativos / Captaciones del Público Promedio	4,76	4,63	3,81	3,50	3,52	4,54	4,01	4,03
[Gtos. de Personal + Gtos. Operativos] / Activo Productivo Promedio	7,03	7,13	5,61	5,64	5,81	8,39	8,09	8,11
Otros Ingresos Operativos / Activo Promedio	5,11	5,14	1,54	1,70	2,05	4,18	4,10	4,07
[Gtos. de Personal + Gtos. Operativos] / Ingresos Financieros	55,20	58,73	50,13	51,18	53,70	53,01	55,34	55,23
RENTABILIDAD (4)								
Ingreso por Cartera de Créditos / Cartera de Créditos Promedio	20,66	19,30	20,85	18,42	19,33	17,84	16,90	16,98
Ingreso por Inversiones en Títulos Valores / Inversiones en Títulos Valores Promedio	10,83	10,33	8,58	8,87	8,41	11,78	10,95	11,01
Gastos Financieros / Captaciones Promedio con Costos	9,69	9,53	9,59	8,49	7,80	9,57	7,57	7,59
Margen Financiero Bruto / Activo Promedio	5,37	5,12	4,89	4,97	5,05	7,12	6,78	6,83
Ingresos Extraordinarios / Activo Promedio	-	-	-	-	-	-	-	-
Resultado Neto / Activo Promedio	3,98	3,49	1,24	1,28	1,31	2,93	2,92	2,93
Resultado Neto / Patrimonio Promedio	35,35	31,27	12,16	12,49	12,86	27,27	27,44	27,62
LIQUIDEZ								
Disponibilidades / Captaciones del Público	24,56	21,44	19,22	20,57	21,52	25,53	26,88	26,70
[Disponibilidades + Inv.Tit.Val.para Negociar y Disp.para la Venta] / Captaciones del Público	27,24	24,09	21,98	23,53	27,81	32,37	38,16	37,83
Cartera de Créditos Neta / Captaciones del Público	23,41	24,13	21,66	23,65	21,12	52,08	49,27	49,27
Cartera de Créditos Neta / [Captaciones del Público + Inversiones Cedidas]	14,47	13,93	14,03	13,89	13,45	35,57	36,10	35,18
[Capt. Oficiales + Inv. Cedidas Oficiales] / [Captaciones del Público + Inversiones Cedidas]	22,31	22,17	22,86	21,26	23,86	20,06	24,55	24,64
Activos a Corto Plazo / Pasivos a Corto Plazo	27,62	23,86	23,52	23,83	23,59	27,46	25,64	25,45

FUENTE: BALANCE GENERAL DE PUBLICACIÓN

GERENCIA GENERAL TÉCNICA - GERENCIA DE ESTADÍSTICAS Y PUBLICACIONES

(1) Incluye: Ingresos por Comisiones por Servicios, Ingresos por Diferencias de Cambio y Operaciones con Derivados, Ingresos por Inversiones en Empresas Filiales y Afiliadas,

Ingresos por Inversiones en Sucursales y Ganancia en Inversiones en Títulos Valores.

(2) Incluye: Gastos por Comisiones por Servicios, Gastos por Diferencias de Cambio y Operaciones con Derivados, Gastos por Inversiones en Empresas Filiales y Afiliadas,

Gastos por Inversiones en Sucursales y Pérdida en Inversiones en Títulos Valores.

(3) Gastos generales y administrativos excepto (Gastos de personal, Aportes a FOGADE y Aportes a SUDEBAN)

(4) Anualizados, calculados en base a Saldos Promedios

(5) No es anualizado.

CUADRO N° 1 - 26
SISTEMA BANCARIO
BANCA UNIVERSAL Y BANCA COMERCIAL
VENEZOLANO DE CRÉDITO, S.A. BANCO UNIVERSAL
EVOLUCIÓN MENSUAL DEL BALANCE GENERAL DE PUBLICACIÓN, ESTADO DE RESULTADOS DE PUBLICACIÓN
E INDICADORES FINANCIEROS, SEGÚN RUBRO
junio - diciembre / 2005 - marzo / 2006

R U B R O	2 0 0 5		2 0 0 6			Estrato Mediano	Banca Universal y Comercial	Sistema Bancario
	junio	diciembre	enero	febrero	marzo			
BALANCE GENERAL DE PUBLICACIÓN (Millones de Bolívares)								
ACTIVO								
DISPONIBILIDADES	430.971	268.063	289.259	385.386	647.388	5.657.299	20.486.622	20.778.286
INVERSIONES EN TÍTULOS VALORES	492.683	519.632	560.993	445.429	182.146	7.979.025	29.937.852	30.735.855
CARTERA DE CRÉDITOS	758.567	718.814	703.197	679.103	701.696	11.543.290	37.552.521	38.343.031
INTERESES Y COMISIONES POR COBRAR	11.141	11.201	9.614	10.079	9.289	440.840	939.479	953.330
INVERSIONES EN EMPRESAS FILIALES, AFILIADAS Y SUCURSALES	20.199	22.191	20.426	20.343	20.373	414.054	2.352.139	2.363.397
BIENES REALIZABLES	7.874	7.184	6.888	6.851	6.815	19.736	43.422	54.537
BIENES DE USO	29.415	28.402	28.081	27.757	27.462	690.492	1.861.442	1.896.382
OTROS ACTIVOS	15.554	21.831	20.916	23.910	16.344	579.945	2.267.901	2.285.750
TOTAL DEL ACTIVO	1.766.404	1.597.318	1.639.374	1.598.858	1.611.513	27.324.681	95.441.378	97.410.568
PASIVO								
CAPTACIONES DEL PÚBLICO	1.168.741	1.291.514	1.289.500	1.193.856	1.320.222	22.162.900	76.212.421	77.829.189
OBLIGACIONES CON EL BCV	-	-	-	-	-	552	2.824	2.824
CAPTACIONES Y OBLIGACIONES CON EL BANAP	-	-	-	-	-	8.304	56.913	59.975
OTROS FINANCIAMIENTOS OBTENIDOS	232.479	39.732	66.672	119.614	47.521	1.361.512	3.531.091	3.642.101
OTRAS OBLIGACIONES POR INTERMEDIACIÓN FINANCIERA	2.851	4.988	5.418	3.180	3.017	105.123	339.347	340.806
INTERESES Y COMISIONES POR PAGAR	923	1.123	892	1.142	770	92.842	208.268	227.617
ACUMULACIONES Y OTROS PASIVOS	156.050	79.176	88.376	86.414	63.516	627.780	4.978.022	5.014.606
OBLIGACIONES SUBORDINADAS	-	-	-	-	-	-	47.181	47.181
OBLIGACIONES CONVERTIBLES EN CAPITAL	-	-	-	-	-	-	-	-
TOTAL DEL PASIVO	1.561.044	1.416.533	1.450.858	1.404.206	1.435.046	24.359.013	85.376.067	87.164.299
GESTIÓN OPERATIVA	-	-	6.814	12.661	20.356	190.473	645.743	661.319
TOTAL DE PATRIMONIO	205.360	180.785	181.702	181.991	156.111	2.775.195	9.419.568	9.584.950
TOTAL DEL PASIVO + PATRIMONIO + GESTIÓN OPERATIVA	1.766.404	1.597.318	1.639.374	1.598.858	1.611.513	27.324.681	95.441.378	97.410.568
CUENTAS DE ORDEN								
CUENTAS CONTINGENTES DEUDORAS	287.287	276.391	275.765	284.812	287.337	3.915.431	9.052.197	9.070.252
ACTIVOS DE LOS FIDEICOMISOS	2.700.624	2.779.697	2.777.020	2.782.223	2.803.257	8.753.719	56.625.162	60.374.483
OTROS ENCARGOS DE CONFIANZA	96.807	96.807	96.807	96.807	96.807	238.589	451.121	451.121
CUENTAS DEUDORAS POR OTROS ENCARGOS DE CONFIANZA (Fondo Mutual Habitacional)	-	-	-	-	-	634.558	3.384.148	3.631.397
OTRAS CUENTAS DEUDORAS DEL FONDO MUTUAL HABITACIONAL	-	-	-	-	-	7.559	40.426	42.223
OTRAS CUENTAS DE ORDEN DEUDORAS	2.246.401	2.486.974	2.371.400	2.543.249	2.510.932	34.108.165	132.520.821	138.198.384
OTRAS CUENTAS DE REGISTRO DEUDORAS	-	-	-	-	-	81.819	270.306	270.492
ESTADO DE RESULTADOS DE PUBLICACIÓN (Millones de Bolívares)								
INGRESOS FINANCIEROS	83.978	87.741	15.534	29.044	43.524	770.804	2.395.171	2.461.494
GASTOS FINANCIEROS	11.270	15.045	3.116	5.807	7.896	308.550	898.497	921.919
MARGEN FINANCIERO BRUTO	72.708	72.696	12.418	23.237	35.628	462.254	1.496.674	1.539.575
Ingresos por recuperaciones de activos financieros	11.340	227	1	3	7	5.878	37.577	38.228
Gastos por Incobrabilidad y desvalorización de activos financieros	253	-	-	-	-	29.665	86.455	87.217
MARGEN FINANCIERO NETO	83.795	72.923	12.419	23.240	35.635	438.467	1.447.796	1.490.586
Otros ingresos operativos (1)	26.537	31.324	5.165	9.341	15.005	245.379	861.726	874.823
Otros gastos operativos (2)	4.366	4.061	700	1.297	2.010	22.647	94.944	96.056
MARGEN DE INTERMEDIACIÓN FINANCIERA	105.966	100.186	16.884	31.284	48.630	661.199	2.214.578	2.269.353
GASTOS DE TRANSFORMACIÓN	53.943	57.002	9.311	18.037	28.112	449.001	1.452.355	1.491.100
Gastos de personal	27.447	28.473	4.813	9.308	14.546	174.886	616.939	632.730
Gastos generales y administrativos (3)	22.933	24.995	3.841	7.562	11.594	233.714	708.567	726.853
Aportes al Fondo de Garantía de Depósitos y Protección Bancaria	2.756	2.654	510	1.020	1.530	31.681	98.905	103.044
Aportes a la Superintendencia de Bancos y Otras Instituciones Financieras	807	880	147	147	442	8.720	27.944	28.473
MARGEN OPERATIVO BRUTO	52.023	43.184	7.573	13.247	20.518	212.198	762.223	778.253
Ingresos por bienes realizables	2.596	6.001	369	432	489	1.830	8.500	8.798
Ingresos por programas especiales	-	-	-	-	-	-	-	-
Ingresos operativos varios	2.885	4.823	664	1.344	1.972	24.021	34.452	34.631
Gastos por bienes realizables	971	409	56	104	150	1.634	8.486	8.991
Gastos por depreciación, amortización y desvalorización de bienes diversos	57	57	-	1	1	337	372	379
Gastos operativos varios	1.351	2.288	476	818	669	31.362	100.939	101.269
MARGEN OPERATIVO NETO	55.125	51.254	8.074	14.100	22.159	204.716	695.378	711.043
Ingresos extraordinarios	227	140	-	1	195	2.132	3.563	3.596
Gastos Extraordinarios	397	380	60	140	298	2.833	24.851	24.970
RESULTADO BRUTO ANTES DE IMPUESTOS	54.955	51.014	8.014	13.961	22.056	204.015	674.090	689.669
Impuesto sobre la renta	8.900	14.000	1.200	1.300	1.700	13.542	28.347	28.350
RESULTADO NETO	46.055	37.014	6.814	12.661	20.356	190.473	645.743	661.319
INDICADORES FINANCIEROS (Porcentajes)								
EVALUACIÓN DEL PATRIMONIO								
[Patrimonio + Gestión Operativa] / Activo Total	11,63	11,32	11,50	12,17	10,95	10,85	10,60	10,57
[Patrimonio + Gestión Operativa] / [Activo Total + Inversiones Cedidas]	11,63	11,32	11,50	10,94	8,09	7,88	8,20	8,01
Otros Activos / [Patrimonio + Gestión Operativa]	7,57	12,08	11,10	12,28	9,26	19,56	22,43	22,21
Activo Improductivo / [Patrimonio + Gestión Operativa]	195,54	191,09	187,44	193,32	400,19	250,93	262,90	261,78
CALIDAD DE ACTIVOS								
Provisión para Cartera de Créditos / Cartera de Créditos Bruta	1,62	1,70	1,73	1,80	1,74	2,69	2,51	2,79
Provisión para Cartera de Créditos / Cartera Inmovilizada Bruta	351,04	336,95	313,21	357,84	367,26	230,99	248,74	212,52
Cartera Inmovilizada Bruta / Cartera de Créditos Bruta	0,46	0,50	0,55	0,50	0,48	1,16	1,01	1,31
Activo Improductivo / Activo Total	22,73	21,63	21,55	23,54	43,82	27,23	27,86	27,66
GESTIÓN ADMINISTRATIVA (4)								
Activo Productivo / Pasivo con Costo (5)	174,90	155,07	154,91	155,54	149,88	134,37	126,99	126,88
Brecha Estructural / Activo Total (5)	33,09	27,83	27,81	27,30	18,69	18,61	15,33	15,33
Gastos de Personal / Captaciones del Público Promedio	5,34	5,21	4,48	4,44	4,57	3,40	3,49	3,50
Gastos Operativos / Captaciones del Público Promedio	4,46	4,46	3,57	3,61	3,64	4,54	4,01	4,03
[Gtos. de Personal + Gtos. Operativos] / Activo Productivo Promedio	8,55	8,89	8,18	8,08	8,96	8,39	8,09	8,11
Otros Ingresos Operativos / Activo Promedio	4,25	4,96	4,60	4,14	4,33	4,18	4,10	4,07
[Gtos. de Personal + Gtos. Operativos] / Ingresos Financieros	59,99	60,48	55,71	58,08	60,06	53,01	55,34	55,23
RENTABILIDAD (4)								
Ingreso por Cartera de Créditos / Cartera de Créditos Promedio	16,70	16,94	16,75	15,76	15,88	17,84	16,90	16,98
Ingreso por Inversiones en Títulos Valores / Inversiones en Títulos Valores Promedio	10,84	11,31	11,97	12,13	14,18	11,78	10,95	11,01
Gastos Financieros / Captaciones Promedio con Costos	3,67	4,17	4,92	4,79	4,62	9,57	7,57	7,59
Margen Financiero Bruto / Activo Promedio	9,65	9,72	9,21	8,65	8,84	7,12	6,78	6,83
Ingresos Extraordinarios / Activo Promedio	-	-	-	-	-	-	-	-
Resultado Neto / Activo Promedio	6,11	5,55	5,05	4,71	5,05	2,93	2,92	2,93
Resultado Neto / Patrimonio Promedio	51,64	47,84	45,11	41,86	46,49	27,27	27,44	27,62
LIQUIDEZ								
Disponibilidades / Captaciones del Público	36,87	20,76	22,43	32,28	49,04	25,53	26,88	26,70
[Disponibilidades + Inv.Tit.Val.para Negociar y Disp.para la Venta] / Captaciones del Público	38,41	20,94	22,68	32,58	49,33	32,37	38,16	37,83
Cartera de Créditos Neta / Captaciones del Público	64,90	55,66	54,53	56,88	53,15	52,08	49,27	49,27
Cartera de Créditos Neta / [Captaciones del Público + Inversiones Cedidas]	64,90	55,66	54,53	49,40	37,14	35,57	36,10	35,18
[Capt. Oficiales + Inv. Cedidas Oficiales] / [Captaciones del Público + Inversiones Cedidas]	0,14	0,25	0,31	0,23	0,22	20,06	24,55	24,64
Activos a Corto Plazo / Pasivos a Corto Plazo	36,98	18,95	20,27	28,77	64,00	27,46	25,64	25,45

FUENTE: BALANCE GENERAL DE PUBLICACIÓN

GERENCIA GENERAL TÉCNICA - GERENCIA DE ESTADÍSTICAS Y PUBLICACIONES

(1) Incluye: Ingresos por Comisiones por Servicios, Ingresos por Diferencias de Cambio y Operaciones con Derivados, Ingresos por Inversiones en Empresas Filiales y Afiliadas, Ingresos por Inversiones en Sucursales y Ganancia en Inversiones en Títulos Valores.

(2) Incluye: Gastos por Comisiones por Servicios, Gastos por Diferencias de Cambio y Operaciones con Derivados, Gastos por Inversiones en Empresas Filiales y Afiliadas, Gastos por Inversiones en Sucursales y Pérdida en Inversiones en Títulos Valores.

(3) Gastos generales y administrativos excepto (Gastos de personal, Aportes a FOGADE y Aportes a SUDEBAN)

(4) Anualizados, calculados en base a Saldos Promedios

(5) No es anualizado.

CUADRO N° I - 27
SISTEMA BANCARIO
BANCA UNIVERSAL Y BANCA COMERCIAL
BANCO NACIONAL DE CRÉDITO, C.A. BANCO UNIVERSAL
EVOLUCIÓN MENSUAL DEL BALANCE GENERAL DE PUBLICACIÓN, ESTADO DE RESULTADOS DE PUBLICACIÓN
E INDICADORES FINANCIEROS, SEGÚN RUBRO
junio - diciembre / 2005 - marzo / 2006

RUBRO	2 0 0 5		2 0 0 6			Estrato Mediano	Banca Universal y Comercial	Sistema Bancario
	junio	diciembre	enero	febrero	marzo			
BALANCE GENERAL DE PUBLICACIÓN (Millones de Bolívares)								
ACTIVO								
DISPONIBILIDADES	138.502	195.641	229.421	243.131	301.969	5.657.299	20.486.622	20.778.286
INVERSIONES EN TÍTULOS VALORES	383.752	316.414	406.267	378.784	397.847	7.979.025	29.937.852	30.735.855
CARTERA DE CRÉDITOS	363.169	651.353	645.685	698.854	778.205	11.543.290	37.552.521	38.343.031
INTERESES Y COMISIONES POR COBRAR	8.305	13.011	15.319	17.585	14.650	440.840	939.479	953.330
INVERSIONES EN EMPRESAS FILIALES, AFILIADAS Y SUCURSALES	-	-	-	-	-	414.054	2.352.139	2.363.397
BIENES REALIZABLES	-	-	-	182	177	19.736	43.422	54.537
BIENES DE USO	23.759	34.882	39.638	41.483	42.871	690.492	1.861.442	1.896.382
OTROS ACTIVOS	7.466	18.960	17.145	46.608	18.871	579.945	2.267.901	2.285.750
TOTAL DEL ACTIVO	924.953	1.230.261	1.353.475	1.426.627	1.554.590	27.324.681	95.441.378	97.410.568
PASIVO								
CAPTACIONES DEL PÚBLICO	801.457	971.767	1.118.511	1.159.046	1.275.691	22.162.900	76.212.421	77.829.189
OBLIGACIONES CON EL BCV	-	-	-	-	-	552	2.824	2.824
CAPTACIONES Y OBLIGACIONES CON EL BANAP	-	-	-	-	-	8.304	56.913	59.975
OTROS FINANCIAMIENTOS OBTENIDOS	9.072	117.468	88.333	122.416	96.660	1.361.512	3.531.091	3.642.101
OTRAS OBLIGACIONES POR INTERMEDIACIÓN FINANCIERA	-	4.208	4.208	4.208	4.208	105.123	339.347	340.806
INTERESES Y COMISIONES POR PAGAR	9.446	11.349	13.850	15.501	14.613	92.842	208.268	227.617
ACUMULACIONES Y OTROS PASIVOS	18.496	19.717	21.759	17.470	28.291	627.780	4.978.022	5.014.606
OBLIGACIONES SUBORDINADAS	-	-	-	-	-	-	47.181	47.181
OBLIGACIONES CONVERTIBLES EN CAPITAL	-	-	-	-	-	-	-	-
TOTAL DEL PASIVO	838.471	1.124.509	1.246.661	1.318.641	1.419.463	24.359.013	85.376.067	87.164.299
GESTIÓN OPERATIVA	-	-	1.054	2.226	2.534	190.473	645.743	661.319
TOTAL DE PATRIMONIO	86.482	105.752	105.760	105.760	132.593	2.775.195	9.419.568	9.584.950
TOTAL DEL PASIVO + PATRIMONIO + GESTIÓN OPERATIVA	924.953	1.230.261	1.353.475	1.426.627	1.554.590	27.324.681	95.441.378	97.410.568
CUENTAS DE ORDEN								
CUENTAS CONTINGENTES DEUDORAS	316.228	231.537	289.281	301.450	338.058	3.915.431	9.052.197	9.070.252
ACTIVOS DE LOS FIDEICOMISOS	63.425	429.408	434.613	437.898	393.967	8.753.719	56.625.162	60.374.483
OTROS ENCARGOS DE CONFIANZA	-	-	-	-	-	238.589	451.121	451.121
CUENTAS DEUDORAS POR OTROS ENCARGOS DE CONFIANZA (Fondo Mutual Habitacional)	-	-	-	-	-	634.558	3.384.148	3.631.397
OTRAS CUENTAS DEUDORAS DEL FONDO MUTUAL HABITACIONAL	-	-	-	-	-	7.559	40.426	42.223
OTRAS CUENTAS DE ORDEN DEUDORAS	952.283	2.057.166	2.118.540	2.295.747	3.355.344	34.108.165	132.520.821	138.198.384
OTRAS CUENTAS DE REGISTRO DEUDORAS	-	-	-	-	-	81.819	270.306	270.492
ESTADO DE RESULTADOS DE PUBLICACIÓN (Millones de Bolívares)								
INGRESOS FINANCIEROS	40.694	68.580	17.358	34.213	52.924	770.804	2.395.171	2.461.494
GASTOS FINANCIEROS	21.469	31.154	12.398	24.112	36.603	308.550	898.497	921.919
MARGEN FINANCIERO BRUTO	19.225	37.426	4.960	10.101	16.321	462.254	1.496.674	1.539.575
Ingresos por recuperaciones de activos financieros	-	-	-	-	-	5.878	37.577	38.228
Gastos por incobrabilidad y desvalorización de activos financieros	1.656	4.335	-	-	988	29.665	86.455	87.217
MARGEN FINANCIERO NETO	17.569	33.091	4.960	10.101	15.333	438.467	1.447.796	1.490.586
Otros ingresos operativos (1)	7.922	12.800	2.575	5.813	7.554	245.379	861.726	874.823
Otros gastos operativos (2)	1.370	1.424	328	927	1.106	22.647	94.944	96.056
MARGEN DE INTERMEDIACIÓN FINANCIERA	24.121	44.467	7.207	14.987	21.781	661.199	2.214.578	2.269.353
GASTOS DE TRANSFORMACIÓN	20.372	35.715	6.129	13.599	20.107	449.001	1.452.355	1.491.100
Gastos de personal	5.179	7.166	1.193	2.473	3.863	174.886	616.939	632.730
Gastos generales y administrativos (3)	14.496	26.370	4.352	9.957	14.491	233.714	708.567	726.853
Aportes al Fondo de Garantía de Depósitos y Protección Bancaria	495	1.764	441	882	1.323	31.681	98.905	103.044
Aportes a la Superintendencia de Bancos y Otras Instituciones Financieras	202	415	143	287	430	8.720	27.944	28.473
MARGEN OPERATIVO BRUTO	3.749	8.752	1.078	1.388	1.674	212.198	762.223	778.253
Ingresos por bienes realizables	-	-	-	-	-	1.830	8.500	8.798
Ingresos por programas especiales	-	-	-	-	-	-	-	-
Ingresos operativos varios	91	341	18	17	107	24.021	34.452	34.631
Gastos por bienes realizables	-	-	-	-	5	1.634	8.486	8.991
Gastos por depreciación, amortización y desvalorización de bienes diversos	-	-	-	-	-	337	372	379
Gastos operativos varios	164	265	32	43	47	31.362	100.939	101.269
MARGEN OPERATIVO NETO	3.676	8.828	1.064	1.362	1.729	204.716	695.378	711.043
Ingresos extraordinarios	24	5.226	-	903	903	2.132	3.563	3.596
Gastos Extraordinarios	125	414	10	39	98	2.833	24.851	24.970
RESULTADO BRUTO ANTES DE IMPUESTOS	3.575	13.640	1.054	2.226	2.534	204.015	674.090	689.669
Impuesto sobre la renta	-	-	-	-	-	13.542	28.347	28.350
RESULTADO NETO	3.575	13.640	1.054	2.226	2.534	190.473	645.743	661.319
INDICADORES FINANCIEROS (Porcentajes)								
EVALUACIÓN DEL PATRIMONIO								
[Patrimonio + Gestión Operativa] / Activo Total	9,35	8,60	7,89	7,57	8,69	10,85	10,60	10,57
[Patrimonio + Gestión Operativa] / [Activo Total + Inversiones Cedidas]	8,08	6,25	5,85	5,63	6,38	7,88	8,20	8,01
Otros Activos / [Patrimonio + Gestión Operativa]	8,63	17,93	16,05	43,16	13,97	19,56	22,43	22,21
Activo Improductivo / [Patrimonio + Gestión Operativa]	199,14	234,74	269,53	312,68	270,69	250,93	262,90	261,78
CALIDAD DE ACTIVOS								
Provisión para Cartera de Créditos / Cartera de Créditos Bruta	1,22	1,31	1,31	1,20	1,19	2,69	2,51	2,79
Provisión para Cartera de Créditos / Cartera Inmovilizada Bruta	480,96	836,11	447,68	336,13	461,22	230,99	248,74	212,52
Cartera Inmovilizada Bruta / Cartera de Créditos Bruta	0,25	0,16	0,29	0,36	0,26	1,16	1,01	1,31
Activo Improductivo / Activo Total	18,62	20,18	21,27	23,67	23,53	27,23	27,86	27,66
GESTIÓN ADMINISTRATIVA (4)								
Activo Productivo / Pasivo con Costo (5)	117,25	119,05	115,07	117,16	124,46	134,37	126,99	126,88
Brecha Estructural / Activo Total (5)	11,97	12,77	10,31	11,18	15,03	18,61	15,33	15,33
Gastos de Personal / Captaciones del Público Promedio	1,97	1,83	1,37	1,37	1,37	3,40	3,49	3,50
Gastos Operativos / Captaciones del Público Promedio	5,51	6,07	5,00	5,52	5,12	4,54	4,01	4,03
[Gtos. de Personal + Gtos. Operativos] / Activo Productivo Promedio	7,90	8,45	6,50	7,13	6,79	8,39	8,09	8,11
Otros Ingresos Operativos / Activo Promedio	2,53	2,60	2,41	2,62	2,20	4,18	4,10	4,07
[Gtos. de Personal + Gtos. Operativos] / Ingresos Financieros	48,35	48,70	31,94	36,33	34,68	53,01	55,34	55,23
RENTABILIDAD (4)								
Ingreso por Cartera de Créditos / Cartera de Créditos Promedio	19,27	19,26	18,34	17,39	17,43	17,84	16,90	16,98
Ingreso por Inversiones en Títulos Valores / Inversiones en Títulos Valores Promedio	11,83	13,19	23,62	22,53	22,10	11,78	10,95	11,01
Gastos Financieros / Captaciones Promedio con Costos	10,83	11,20	19,36	18,55	18,34	9,57	7,57	7,59
Margen Financiero Bruto / Activo Promedio	6,08	6,96	4,61	4,53	4,69	7,12	6,78	6,83
Ingresos Extraordinarios / Activo Promedio	-	0,65	-	0,41	0,26	-	-	-
Resultado Neto / Activo Promedio	1,13	2,12	0,98	1,00	0,73	2,93	2,92	2,93
Resultado Neto / Patrimonio Promedio	11,22	22,11	11,96	12,63	9,01	27,27	27,44	27,62
LIQUIDEZ								
Disponibilidades / Captaciones del Público	17,28	20,13	20,51	20,98	23,67	25,53	26,88	26,70
[Disponibilidades + Inv.Tit.Val.para Negociar y Disp.para la Venta] / Captaciones del Público	30,00	33,95	35,57	33,99	31,66	32,37	38,16	37,83
Cartera de Créditos Neta / Captaciones del Público	45,31	67,03	57,73	60,30	61,00	52,08	49,27	49,27
Cartera de Créditos Neta / [Captaciones del Público + Inversiones Cedidas]	38,35	45,41	40,62	42,30	42,35	35,57	36,10	35,18
[Capt. Oficiales + Inv. Cedidas Oficiales] / [Captaciones del Público + Inversiones Cedidas]	26,04	33,92	37,89	32,22	28,54	20,06	24,55	24,64
Activos a Corto Plazo / Pasivos a Corto Plazo	34,93	35,58	37,65	36,96	33,09	27,46	25,64	25,44

FUENTE: BALANCE GENERAL DE PUBLICACIÓN

GERENCIA GENERAL TÉCNICA - GERENCIA DE ESTADÍSTICAS Y PUBLICACIONES

(1) Incluye: Ingresos por Comisiones por Servicios, Ingresos por Diferencias de Cambio y Operaciones con Derivados, Ingresos por Inversiones en Empresas Filiales y Afiliadas, Ingresos por Inversiones en Sucursales y Ganancia en Inversiones en Títulos Valores.

(2) Incluye: Gastos por Comisiones por Servicios, Gastos por Diferencias de Cambio y Operaciones con Derivados, Gastos por Inversiones en Empresas Filiales y Afiliadas, Gastos por Inversiones en Sucursales y Pérdida en Inversiones en Títulos Valores.

(3) Gastos generales y administrativos excepto (Gastos de personal, Aportes a FOGADE y Aportes a SUDEBAN)

(4) Anualizados, calculados en base a Saldos Promedios

(5) No es anualizado.

CUADRO N° 1 - 28
SISTEMA BANCARIO
BANCA UNIVERSAL Y BANCA COMERCIAL
BANCO GUAYANA, C.A.
EVOLUCIÓN MENSUAL DEL BALANCE GENERAL DE PUBLICACIÓN, ESTADO DE RESULTADOS DE PUBLICACIÓN
E INDICADORES FINANCIEROS, SEGÚN RUBRO
junio - diciembre / 2005 - marzo / 2006

R U B R O	2 0 0 5		2 0 0 6			Estrato Mediano	Banca Universal y Comercial	Sistema Bancario
	junio	diciembre	enero	febrero	marzo			
BALANCE GENERAL DE PUBLICACIÓN (Millones de Bolívares)								
ACTIVO								
DISPONIBILIDADES	143.720	193.777	184.404	191.476	202.952	5.657.299	20.486.622	20.778.286
INVERSIONES EN TÍTULOS VALORES	480.596	494.527	585.904	621.831	665.289	7.979.025	29.937.852	30.735.855
CARTERA DE CRÉDITOS	249.093	347.511	339.886	352.742	397.568	11.543.290	37.552.521	38.343.031
INTERESES Y COMISIONES POR COBRAR	11.196	10.123	10.196	10.397	8.991	440.840	939.479	953.330
INVERSIONES EN EMPRESAS FILIALES, AFILIADAS Y SUCURSALES	-	-	-	-	-	414.054	2.352.139	2.363.397
BIENES REALIZABLES	546	834	790	745	700	19.736	43.422	54.537
BIENES DE USO	11.132	13.327	13.027	12.938	13.389	690.492	1.861.442	1.896.382
OTROS ACTIVOS	12.842	12.879	17.167	18.432	16.642	579.945	2.267.901	2.285.750
TOTAL DEL ACTIVO	909.125	1.072.978	1.151.374	1.208.561	1.305.531	27.324.681	95.441.378	97.410.568
PASIVO								
CAPTACIONES DEL PÚBLICO	730.051	895.120	981.305	1.046.698	1.128.932	22.162.900	76.212.421	77.829.189
OBLIGACIONES CON EL BCV	-	-	-	-	-	552	2.824	2.824
CAPTACIONES Y OBLIGACIONES CON EL BANAP	-	-	-	-	-	8.304	56.913	59.975
OTROS FINANCIAMIENTOS OBTENIDOS	73.061	51.369	44.418	35.931	41.969	1.361.512	3.531.091	3.642.101
OTRAS OBLIGACIONES POR INTERMEDIACIÓN FINANCIERA	-	-	-	-	-	105.123	339.347	340.806
INTERESES Y COMISIONES POR PAGAR	1.067	1.119	1.364	1.704	2.319	92.842	208.268	227.617
ACUMULACIONES Y OTROS PASIVOS	9.277	17.751	14.603	12.540	10.808	627.780	4.978.022	5.014.606
OBLIGACIONES SUBORDINADAS	-	-	-	-	-	-	47.181	47.181
OBLIGACIONES CONVERTIBLES EN CAPITAL	-	-	-	-	-	-	-	-
TOTAL DEL PASIVO	813.456	965.359	1.041.690	1.096.873	1.184.028	24.359.013	85.376.067	87.164.299
GESTIÓN OPERATIVA	-	-	2.065	4.069	5.880	190.473	645.743	661.319
TOTAL DE PATRIMONIO	95.669	107.619	107.619	107.619	115.623	2.775.195	9.419.568	9.584.950
TOTAL DEL PASIVO + PATRIMONIO + GESTIÓN OPERATIVA	909.125	1.072.978	1.151.374	1.208.561	1.305.531	27.324.681	95.441.378	97.410.568
CUENTAS DE ORDEN								
CUENTAS CONTINGENTES DEUDORAS	41.283	24.038	26.708	28.728	27.534	3.915.431	9.052.197	9.070.252
ACTIVOS DE LOS FIDEICOMISOS	298.344	329.982	337.672	362.178	342.232	8.753.719	56.625.162	60.374.483
OTROS ENCARGOS DE CONFIANZA	-	-	-	-	-	238.589	451.121	451.121
CUENTAS DEUDORAS POR OTROS ENCARGOS DE CONFIANZA (Fondo Mutual Habitacional)	-	-	-	-	-	634.558	3.384.148	3.631.397
OTRAS CUENTAS DEUDORAS DEL FONDO MUTUAL HABITACIONAL	-	-	-	-	-	7.559	40.426	42.223
OTRAS CUENTAS DE ORDEN DEUDORAS	741.999	714.469	735.438	766.454	801.991	34.108.165	132.520.821	138.198.384
OTRAS CUENTAS DE REGISTRO DEUDORAS	-	-	-	-	-	81.819	270.306	270.492
ESTADO DE RESULTADOS DE PUBLICACIÓN (Millones de Bolívares)								
INGRESOS FINANCIEROS	60.319	67.110	11.333	22.128	34.764	770.804	2.395.171	2.461.494
GASTOS FINANCIEROS	30.010	35.706	6.685	12.691	19.603	308.550	898.497	921.919
MARGEN FINANCIERO BRUTO	30.309	31.404	4.648	9.437	15.161	462.254	1.496.674	1.539.575
Ingresos por recuperaciones de activos financieros	108	100	-	3	3	5.878	37.577	38.228
Gastos por Incobrabilidad y desvalorización de activos financieros	1.891	1.220	-	450	930	29.665	86.455	87.217
MARGEN FINANCIERO NETO	28.526	30.284	4.648	8.990	14.234	438.467	1.447.796	1.490.586
Otros ingresos operativos (1)	7.745	9.285	2.457	4.603	6.322	245.379	861.726	874.823
Otros gastos operativos (2)	78	12	1	143	542	22.647	94.944	96.056
MARGEN DE INTERMEDIACIÓN FINANCIERA	36.193	39.557	7.104	13.450	20.014	661.199	2.214.578	2.269.353
GASTOS DE TRANSFORMACIÓN	21.877	25.882	4.918	9.186	13.860	449.001	1.452.355	1.491.100
Gastos de personal	5.730	6.997	1.110	2.391	3.789	174.886	616.939	632.730
Gastos generales y administrativos (3)	14.400	17.074	3.458	6.063	8.973	233.714	708.567	726.853
Aportes al Fondo de Garantía de Depósitos y Protección Bancaria	1.361	1.285	262	524	786	31.681	98.905	103.044
Aportes a la Superintendencia de Bancos y Otras Instituciones Financieras	386	526	88	208	312	8.720	27.944	28.473
MARGEN OPERATIVO BRUTO	14.316	13.675	2.186	4.264	6.154	212.198	762.223	778.253
Ingresos por bienes realizables	-	-	-	-	-	1.830	8.500	8.798
Ingresos por programas especiales	-	-	-	-	-	-	-	-
Ingresos operativos varios	50	34	10	9	14	24.021	34.452	34.631
Gastos por bienes realizables	212	197	45	90	135	1.634	8.486	8.991
Gastos por depreciación, amortización y desvalorización de bienes diversos	-	-	-	-	-	337	372	379
Gastos operativos varios	274	401	109	166	221	31.362	100.939	101.269
MARGEN OPERATIVO NETO	13.880	13.111	2.042	4.017	5.812	204.716	695.378	711.043
Ingresos extraordinarios	111	73	23	52	68	2.132	3.563	3.596
Gastos Extraordinarios	351	606	-	-	-	2.833	24.851	24.970
RESULTADO BRUTO ANTES DE IMPUESTOS	13.640	12.578	2.065	4.069	5.880	204.015	674.090	689.669
Impuesto sobre la renta	52	-	-	-	-	13.542	28.347	28.350
RESULTADO NETO	13.588	12.578	2.065	4.069	5.880	190.473	645.743	661.319
INDICADORES FINANCIEROS (Porcentajes)								
EVALUACIÓN DEL PATRIMONIO								
[Patrimonio + Gestión Operativa] / Activo Total	10,52	10,03	9,53	9,24	9,31	10,85	10,60	10,57
[Patrimonio + Gestión Operativa] / [Activo Total + Inversiones Cedidas]	10,52	10,03	9,53	9,24	9,31	7,88	8,20	8,01
Otros Activos / [Patrimonio + Gestión Operativa]	13,42	11,97	15,65	16,50	13,70	19,56	22,43	22,21
Activo Improductivo / [Patrimonio + Gestión Operativa]	181,62	207,12	198,10	201,00	194,49	250,93	262,90	261,78
CALIDAD DE ACTIVOS								
Provisión para Cartera de Créditos / Cartera de Créditos Bruta	3,18	2,58	2,64	2,67	2,48	2,69	2,51	2,79
Provisión para Cartera de Créditos / Cartera Inmovilizada Bruta	177,49	184,46	180,77	185,80	189,76	230,99	248,74	212,52
Cartera Inmovilizada Bruta / Cartera de Créditos Bruta	1,79	1,40	1,46	1,43	1,31	1,16	1,01	1,31
Activo Improductivo / Activo Total	19,11	20,77	18,87	18,58	18,10	27,23	27,86	27,66
GESTIÓN ADMINISTRATIVA (4)								
Activo Productivo / Pasivo con Costo (5)	155,35	142,43	162,19	157,08	130,79	134,37	126,99	126,88
Brecha Estructural / Activo Total (5)	28,82	23,60	31,11	29,59	19,28	18,61	15,33	15,33
Gastos de Personal / Captaciones del Público Promedio	1,63	1,65	1,42	1,47	1,50	3,40	3,49	3,50
Gastos Operativos / Captaciones del Público Promedio	4,10	4,08	4,42	3,73	3,54	4,54	4,01	4,03
[Gtos. de Personal + Gtos. Operativos] / Activo Productivo Promedio	5,74	5,76	6,14	5,50	5,32	8,39	8,09	8,11
Otros Ingresos Operativos / Activo Promedio	1,79	1,80	2,66	2,42	2,14	4,18	4,10	4,07
[Gtos. de Personal + Gtos. Operativos] / Ingresos Financieros	33,37	34,69	40,31	38,20	36,71	53,01	55,34	55,23
RENTABILIDAD (4)								
Ingreso por Cartera de Créditos / Cartera de Créditos Promedio	24,08	22,97	21,32	20,23	20,02	17,84	16,90	16,98
Ingreso por Inversiones en Títulos Valores / Inversiones en Títulos Valores Promedio	14,48	13,68	11,60	11,01	11,20	11,78	10,95	11,01
Gastos Financieros / Captaciones Promedio con Costos	16,04	15,20	14,90	13,70	12,84	9,57	7,57	7,59
Margen Financiero Bruto / Activo Promedio	6,97	6,50	5,02	4,95	5,12	7,12	6,78	6,83
Ingresos Extraordinarios / Activo Promedio	-	-	-	-	-	-	-	-
Resultado Neto / Activo Promedio	3,13	2,76	2,23	2,13	1,99	2,93	2,92	2,93
Resultado Neto / Patrimonio Promedio	37,88	31,26	23,03	22,69	21,46	27,27	27,44	27,62
LIQUIDEZ								
Disponibilidades / Captaciones del Público	19,69	21,65	18,79	18,29	17,98	25,53	26,88	26,70
[Disponibilidades + Inv.Tit.Val.para Negociar y Disp.para la Venta] / Captaciones del Publico	19,69	21,65	18,79	18,29	17,98	32,37	38,16	37,83
Cartera de Créditos Neta / Captaciones del Público	34,12	38,82	34,64	33,70	35,22	52,08	49,27	49,27
Cartera de Créditos Neta / [Captaciones del Publico + Inversiones Cedidas]	34,12	38,82	34,64	33,70	35,22	35,57	36,10	35,18
[Capt. Oficiales + Inv. Cedidas Oficiales] / [Captaciones del Público + Inversiones Cedidas]	62,94	50,19	52,82	50,22	56,97	20,06	24,55	24,64
Activos a Corto Plazo / Pasivos a Corto Plazo	19,66	21,52	17,88	19,67	18,19	27,46	25,64	25,45

FUENTE: BALANCE GENERAL DE PUBLICACIÓN

GERENCIA GENERAL TÉCNICA - GERENCIA DE ESTADÍSTICAS Y PUBLICACIONES

(1) Incluye: Ingresos por Comisiones por Servicios, Ingresos por Diferencias de Cambio y Operaciones con Derivados, Ingresos por Inversiones en Empresas Filiales y Afiliadas, Ingresos por Inversiones en Sucursales y Ganancia en Inversiones en Títulos Valores.

(2) Incluye: Gastos por Comisiones por Servicios, Gastos por Diferencias de Cambio y Operaciones con Derivados, Gastos por Inversiones en Empresas Filiales y Afiliadas, Gastos por Inversiones en Sucursales y Pérdida en Inversiones en Títulos Valores.

(3) Gastos generales y administrativos excepto (Gastos de personal, Aportes a FOGADE y Aportes a SUDEBAN)

(4) Anualizados, calculados en base a Saldos Promedios

(5) No es anualizado.

CUADRO N° 1 - 29
SISTEMA BANCARIO
BANCA UNIVERSAL Y BANCA COMERCIAL
CORP BANCA, C.A. BANCO UNIVERSAL
EVOLUCIÓN MENSUAL DEL BALANCE GENERAL DE PUBLICACIÓN, ESTADO DE RESULTADOS DE PUBLICACIÓN
E INDICADORES FINANCIEROS, SEGÚN RUBRO
junio - diciembre / 2005 - marzo / 2006

R U B R O	2 0 0 5		2 0 0 6			Estrato Mediano	Banca Universal y Comercial	Sistema Bancario
	junio	diciembre	enero	febrero	marzo			
BALANCE GENERAL DE PUBLICACIÓN (Millones de Bolívares)								
ACTIVO								
DISPONIBILIDADES	197.627	317.248	263.148	273.402	287.386	5.657.299	20.486.622	20.778.286
INVERSIONES EN TÍTULOS VALORES	186.925	83.562	165.591	136.421	128.119	7.979.025	29.937.852	30.735.855
CARTERA DE CRÉDITOS	497.193	795.217	762.128	761.909	758.370	11.543.290	37.552.521	38.343.031
INTERESES Y COMISIONES POR COBRAR	14.508	15.694	16.272	17.055	14.572	440.840	939.479	953.330
INVERSIONES EN EMPRESAS FILIALES, AFILIADAS Y SUCURSALES	169.710	186.508	188.519	189.524	190.859	414.054	2.352.139	2.363.397
BIENES REALIZABLES	652	401	326	288	269	19.736	43.422	54.537
BIENES DE USO	26.645	26.247	26.116	25.962	25.883	690.492	1.861.442	1.896.382
OTROS ACTIVOS	106.064	84.899	77.508	95.180	83.422	579.945	2.267.901	2.285.750
TOTAL DEL ACTIVO	1.199.324	1.509.776	1.499.608	1.499.741	1.488.880	27.324.681	95.441.378	97.410.568
PASIVO								
CAPTACIONES DEL PÚBLICO	803.237	1.095.733	1.086.658	1.097.009	1.065.816	22.162.900	76.212.421	77.829.189
OBLIGACIONES CON EL BCV	526	987	6.740	399	552	552	2.824	2.824
CAPTACIONES Y OBLIGACIONES CON EL BANAP	-	-	-	-	-	8.304	56.913	59.975
OTROS FINANCIAMIENTOS OBTENIDOS	37.847	9.070	11.038	4.957	4.355	1.361.512	3.531.091	3.642.101
OTRAS OBLIGACIONES POR INTERMEDIACIÓN FINANCIERA	12.929	12.602	20.655	23.065	25.408	105.123	339.347	340.806
INTERESES Y COMISIONES POR PAGAR	1.624	3.042	3.961	4.177	2.576	92.842	208.268	227.617
ACUMULACIONES Y OTROS PASIVOS	131.656	149.688	125.096	121.213	135.061	627.780	4.978.022	5.014.606
OBLIGACIONES SUBORDINADAS	-	-	-	-	-	-	47.181	47.181
OBLIGACIONES CONVERTIBLES EN CAPITAL	-	-	-	-	-	-	-	-
TOTAL DEL PASIVO	987.819	1.271.122	1.254.148	1.250.820	1.233.768	24.359.013	85.376.067	87.164.299
GESTIÓN OPERATIVA	-	-	7.180	10.875	15.976	190.473	645.743	661.319
TOTAL DE PATRIMONIO	211.505	238.654	238.280	238.046	239.136	2.775.195	9.419.568	9.584.950
TOTAL DEL PASIVO + PATRIMONIO + GESTIÓN OPERATIVA	1.199.324	1.509.776	1.499.608	1.499.741	1.488.880	27.324.681	95.441.378	97.410.568
CUENTAS DE ORDEN								
CUENTAS CONTINGENTES DEUDORAS	22.082	31.535	28.627	30.880	31.989	3.915.431	9.052.197	9.070.252
ACTIVOS DE LOS FIDEICOMISOS	111.729	172.714	168.644	174.361	170.593	8.753.719	56.625.162	60.374.483
OTROS ENCARGOS DE CONFIANZA	1.546	1.546	1.546	1.546	1.546	238.589	451.121	451.121
CUENTAS DEUDORAS POR OTROS ENCARGOS DE CONFIANZA (Fondo Mutual Habitacional)	34.011	36.244	36.777	37.420	37.927	634.558	3.384.148	3.631.397
OTRAS CUENTAS DEUDORAS DEL FONDO MUTUAL HABITACIONAL	886	891	900	915	929	7.559	40.426	42.223
OTRAS CUENTAS DE ORDEN DEUDORAS	1.451.478	1.635.305	1.698.886	1.690.373	1.644.899	34.108.165	132.520.821	138.198.384
OTRAS CUENTAS DE REGISTRO DEUDORAS	-	-	-	-	-	81.819	270.306	270.492
ESTADO DE RESULTADOS DE PUBLICACIÓN (Millones de Bolívares)								
INGRESOS FINANCIEROS	80.427	78.722	14.726	27.430	41.900	770.804	2.395.171	2.461.494
GASTOS FINANCIEROS	12.264	14.637	2.983	5.813	8.670	308.550	898.497	921.919
MARGEN FINANCIERO BRUTO	68.163	64.085	11.743	21.617	33.230	462.254	1.496.674	1.539.575
Ingresos por recuperaciones de activos financieros	5.476	3.802	644	1.154	3.396	5.878	37.577	38.228
Gastos por incobrabilidad y desvalorización de activos financieros	3.680	5.745	145	551	1.176	29.665	86.455	87.217
MARGEN FINANCIERO NETO	69.959	62.142	12.242	22.220	35.450	438.467	1.447.796	1.490.586
Otros ingresos operativos (1)	67.430	69.635	6.522	12.708	19.641	245.379	861.726	874.823
Otros gastos operativos (2)	5.426	938	181	239	343	22.647	94.944	96.056
MARGEN DE INTERMEDIACIÓN FINANCIERA	131.963	130.839	18.583	34.689	54.748	661.199	2.214.578	2.269.353
GASTOS DE TRANSFORMACIÓN	60.144	67.750	11.902	23.404	34.726	449.001	1.452.355	1.491.100
Gastos de personal	21.663	24.579	4.246	8.648	13.124	174.886	616.939	632.730
Gastos generales y administrativos (3)	34.934	39.802	6.888	13.193	19.258	233.714	708.567	726.853
Aportes al Fondo de Garantía de Depósitos y Protección Bancaria	2.681	2.440	613	1.226	1.839	31.681	98.905	103.044
Aportes a la Superintendencia de Bancos y Otras Instituciones Financieras	866	929	155	337	505	8.720	27.944	28.473
MARGEN OPERATIVO BRUTO	71.819	63.089	6.681	11.285	20.022	212.198	762.223	778.253
Ingresos por bienes realizables	1.256	107	35	210	210	1.830	8.500	8.798
Ingresos por programas especiales	-	-	-	-	-	-	-	-
Ingresos operativos varios	5.804	10.474	1.533	3.125	3.902	24.021	34.452	34.631
Gastos por bienes realizables	786	480	83	144	194	1.634	8.486	8.991
Gastos por depreciación, amortización y desvalorización de bienes diversos	108	108	18	36	54	337	372	379
Gastos operativos varios	25.720	10.493	1.016	3.394	8.384	31.362	100.939	101.269
MARGEN OPERATIVO NETO	52.265	62.589	7.132	11.046	15.502	204.716	695.378	711.043
Ingresos extraordinarios	1.311	862	124	126	864	2.132	3.563	3.596
Gastos Extraordinarios	420	406	76	297	390	2.833	24.851	24.970
RESULTADO BRUTO ANTES DE IMPUESTOS	53.156	63.045	7.180	10.875	15.976	204.015	674.090	689.669
Impuesto sobre la renta	-	-	-	-	-	13.542	28.347	28.350
RESULTADO NETO	53.156	63.045	7.180	10.875	15.976	190.473	645.743	661.319
INDICADORES FINANCIEROS (Porcentajes)								
EVALUACIÓN DEL PATRIMONIO								
[Patrimonio + Gestión Operativa] / Activo Total	17,64	15,81	16,37	16,60	17,13	10,85	10,60	10,57
[Patrimonio + Gestión Operativa] / [Activo Total + Inversiones Cedidas]	14,27	11,92	12,32	12,27	13,33	7,88	8,20	8,01
Otros Activos / [Patrimonio + Gestión Operativa]	50,15	35,57	31,58	38,24	32,70	19,56	22,43	22,21
Activo Improductivo / [Patrimonio + Gestión Operativa]	236,74	256,11	226,22	234,22	230,10	250,93	262,90	261,78
CALIDAD DE ACTIVOS								
Provisión para Cartera de Créditos / Cartera de Créditos Bruta	2,45	1,82	1,88	1,91	1,72	2,69	2,51	2,79
Provisión para Cartera de Créditos / Cartera Inmovilizada Bruta	227,40	264,61	256,73	196,50	203,94	230,99	248,74	212,52
Cartera Inmovilizada Bruta / Cartera de Créditos Bruta	1,08	0,69	0,73	0,97	0,84	1,16	1,01	1,31
Activo Improductivo / Activo Total	41,75	40,48	37,03	38,88	39,43	27,23	27,86	27,66
GESTIÓN ADMINISTRATIVA (4)								
Activo Productivo / Pasivo con Costo (5)	121,70	121,79	127,10	121,49	124,51	134,37	126,99	126,88
Brecha Estructural / Activo Total (5)	10,39	10,65	13,43	10,81	11,93	18,61	15,33	15,33
Gastos de Personal / Captaciones del Público Promedio	5,01	5,11	4,67	4,75	4,83	3,40	3,49	3,50
Gastos Operativos / Captaciones del Público Promedio	8,08	8,25	7,57	7,24	7,09	4,54	4,01	4,03
[Gtos. de Personal + Gtos. Operativos] / Activo Productivo Promedio	16,02	16,16	14,50	14,25	14,15	8,39	8,09	8,11
Otros Ingresos Operativos / Activo Promedio	11,94	11,93	6,45	6,40	6,34	4,18	4,10	4,07
[Gtos. de Personal + Gtos. Operativos] / Ingresos Financieros	70,37	76,02	75,61	79,62	77,28	53,01	55,34	55,23
RENTABILIDAD (4)								
Ingreso por Cartera de Créditos / Cartera de Créditos Promedio	19,07	18,05	17,66	17,06	17,36	17,84	16,90	16,98
Ingreso por Inversiones en Títulos Valores / Inversiones en Títulos Valores Promedio	21,95	19,30	11,98	8,33	8,00	11,78	10,95	11,01
Gastos Financieros / Captaciones Promedio con Costos	4,25	4,50	5,04	4,88	4,88	9,57	7,57	7,59
Margen Financiero Bruto / Activo Promedio	10,92	10,20	9,37	8,63	8,86	7,12	6,78	6,83
Ingresos Extraordinarios / Activo Promedio	0,21	0,17	0,10	0,05	0,23	-	-	-
Resultado Neto / Activo Promedio	8,52	8,96	5,73	4,34	4,26	2,93	2,92	2,93
Resultado Neto / Patrimonio Promedio	53,84	57,17	36,13	27,38	26,79	27,27	27,44	27,62
LIQUIDEZ								
Disponibilidades / Captaciones del Público	24,60	28,95	24,22	24,92	26,96	25,53	26,88	26,70
[Disponibilidades + Inv.Tit.Val.para Negociar y Disp.para la Venta] / Captaciones del Público	42,36	34,29	29,80	33,40	33,72	32,37	38,16	37,83
Cartera de Créditos Neta / Captaciones del Público	61,90	72,57	70,14	69,45	71,15	52,08	49,27	49,27
Cartera de Créditos Neta / [Captaciones del Público + Inversiones Cedidas]	45,78	50,06	48,23	46,88	50,87	35,57	36,10	35,18
[Capt. Oficiales + Inv. Cedidas Oficiales] / [Captaciones del Público + Inversiones Cedidas]	8,82	9,24	9,59	10,65	11,57	20,06	24,55	24,64
Activos a Corto Plazo / Pasivos a Corto Plazo	21,77	27,69	22,27	22,30	24,16	27,46	25,64	25,45

FUENTE: BALANCE GENERAL DE PUBLICACIÓN

GERENCIA GENERAL TÉCNICA - GERENCIA DE ESTADÍSTICAS Y PUBLICACIONES

(1) Incluye: Ingresos por Comisiones por Servicios, Ingresos por Diferencias de Cambio y Operaciones con Derivados, Ingresos por Inversiones en Empresas Filiales y Afiliadas, Ingresos por Inversiones en Sucursales y Ganancia en Inversiones en Títulos Valores.

(2) Incluye: Gastos por Comisiones por Servicios, Gastos por Diferencias de Cambio y Operaciones con Derivados, Gastos por Inversiones en Empresas Filiales y Afiliadas, Gastos por Inversiones en Sucursales y Pérdida en Inversiones en Títulos Valores.

(3) Gastos generales y administrativos excepto (Gastos de personal, Aportes a FOGADE y Aportes a SUDEBAN)

(4) Anualizados, calculados en base a Saldos Promedios

(5) No es anualizado.

CUADRO N° I - 30
SISTEMA BANCARIO
BANCA UNIVERSAL Y BANCA COMERCIAL
BANCO CANARIAS DE VENEZUELA, BANCO UNIVERSAL, C.A.
EVOLUCIÓN MENSUAL DEL BALANCE GENERAL DE PUBLICACIÓN, ESTADO DE RESULTADOS DE PUBLICACIÓN
E INDICADORES FINANCIEROS, SEGÚN RUBRO
junio - diciembre / 2005 - marzo / 2006

R U B R O	2 0 0 5		2 0 0 6			Estrato Pequeño	Banca Universal y Comercial	Sistema Bancario
	junio	diciembre	enero	febrero	marzo			
BALANCE GENERAL DE PUBLICACIÓN (Millones de Bolívares)								
ACTIVO								
DISPONIBILIDADES	259.534	375.601	241.748	235.355	322.128	1.818.776	20.486.622	20.778.286
INVERSIONES EN TÍTULOS VALORES	74.742	78.228	131.211	149.645	41.787	2.569.737	29.937.852	30.735.855
CARTERA DE CRÉDITOS	566.819	703.746	733.544	782.007	858.140	3.971.542	37.552.521	38.343.031
INTERESES Y COMISIONES POR COBRAR	19.921	24.344	32.009	32.356	24.274	78.821	939.479	953.330
INVERSIONES EN EMPRESAS FILIALES, AFILIADAS Y SUCURSALES	594	618	618	619	619	64.699	2.352.139	2.363.397
BIENES REALIZABLES	675	154	130	107	83	11.612	43.422	54.537
BIENES DE USO	24.989	27.293	27.949	28.189	28.131	160.121	1.861.442	1.896.382
OTROS ACTIVOS	11.634	11.099	12.909	13.801	14.173	699.460	2.267.901	2.285.750
TOTAL DEL ACTIVO	958.908	1.221.083	1.180.118	1.242.079	1.289.335	9.374.768	95.441.378	97.410.568
PASIVO								
CAPTACIONES DEL PÚBLICO	615.048	823.149	692.825	660.731	905.588	6.957.802	76.212.421	77.829.189
OBLIGACIONES CON EL BCV	-	-	-	-	-	2.272	2.824	2.824
CAPTACIONES Y OBLIGACIONES CON EL BANAP	-	-	-	-	-	39.657	56.913	59.975
OTROS FINANCIAMIENTOS OBTENIDOS	197.138	244.377	329.238	420.829	220.419	827.108	3.531.091	3.642.101
OTRAS OBLIGACIONES POR INTERMEDIACIÓN FINANCIERA	552	1.340	1.340	532	632	4.251	339.347	340.806
INTERESES Y COMISIONES POR PAGAR	4.609	7.104	8.560	8.954	10.256	36.144	208.268	227.617
ACUMULACIONES Y OTROS PASIVOS	18.888	15.830	16.675	21.126	20.030	164.203	4.978.022	5.014.606
OBLIGACIONES SUBORDINADAS	-	-	-	-	-	47.181	47.181	47.181
OBLIGACIONES CONVERTIBLES EN CAPITAL	-	-	-	-	-	-	-	-
TOTAL DEL PASIVO	836.235	1.091.800	1.048.638	1.112.172	1.156.925	8.078.618	85.376.067	87.164.299
GESTIÓN OPERATIVA	-	-	1.050	2.152	3.695	45.509	645.743	661.319
TOTAL DE PATRIMONIO	122.673	129.283	130.430	127.755	128.715	1.250.641	9.419.568	9.584.950
TOTAL DEL PASIVO + PATRIMONIO + GESTIÓN OPERATIVA	958.908	1.221.083	1.180.118	1.242.079	1.289.335	9.374.768	95.441.378	97.410.568
CUENTAS DE ORDEN								
CUENTAS CONTINGENTES DEUDORAS	110.510	116.646	99.694	115.107	136.068	643.713	9.052.197	9.070.252
ACTIVOS DE LOS FIDEICOMISOS	179.194	173.639	132.896	142.840	169.200	1.195.881	56.625.162	60.374.483
OTROS ENCARGOS DE CONFIANZA	-	-	-	-	-	105.019	451.121	451.121
CUENTAS DEUDORAS POR OTROS ENCARGOS DE CONFIANZA (Fondo Mutual Habitacional)	24.214	26.634	27.190	27.672	28.359	596.656	3.384.148	3.631.397
OTRAS CUENTAS DEUDORAS DEL FONDO MUTUAL HABITACIONAL	496	558	542	586	592	11.937	40.426	42.223
OTRAS CUENTAS DE ORDEN DEUDORAS	806.302	942.437	953.764	989.243	1.118.611	11.383.889	132.520.821	138.198.384
OTRAS CUENTAS DE REGISTRO DEUDORAS	195	220	223	228	232	121.638	270.306	270.492
ESTADO DE RESULTADOS DE PUBLICACIÓN (Millones de Bolívares)								
INGRESOS FINANCIEROS	79.530	73.789	12.638	25.727	41.827	260.198	2.395.171	2.461.494
GASTOS FINANCIEROS	28.540	30.970	6.283	11.921	19.031	121.086	898.497	921.919
MARGEN FINANCIERO BRUTO	50.990	42.819	6.355	13.806	22.796	139.112	1.496.674	1.539.575
Ingresos por recuperaciones de activos financieros	915	1.480	54	61	119	2.544	37.577	38.228
Gastos por incobrabilidad y desvalorización de activos financieros	-	1.512	-	1.311	3.545	14.544	86.455	87.217
MARGEN FINANCIERO NETO	51.905	42.787	6.409	12.556	19.370	127.112	1.447.796	1.490.586
Otros ingresos operativos (1)	11.935	14.084	1.549	4.239	6.797	93.263	861.726	874.823
Otros gastos operativos (2)	8.654	5.771	231	593	839	20.454	94.944	96.056
MARGEN DE INTERMEDIACIÓN FINANCIERA	55.186	51.100	7.727	16.202	25.328	199.921	2.214.578	2.269.353
GASTOS DE TRANSFORMACIÓN	35.034	39.321	6.617	13.666	21.370	151.014	1.452.355	1.491.100
Gastos de personal	9.691	12.280	1.956	3.965	6.044	57.244	616.939	632.730
Gastos generales y administrativos (3)	23.123	24.668	4.073	8.496	13.518	82.636	708.567	726.853
Aportes al Fondo de Garantía de Depósitos y Protección Bancaria	1.525	1.628	464	927	1.392	8.484	98.905	103.044
Aportes a la Superintendencia de Bancos y Otras Instituciones Financieras	695	745	124	278	416	2.650	27.944	28.473
MARGEN OPERATIVO BRUTO	20.152	11.779	1.110	2.536	3.958	48.907	762.223	778.253
Ingresos por bienes realizables	305	14	176	177	451	1.097	8.500	8.798
Ingresos por programas especiales	-	-	-	-	-	-	-	-
Ingresos operativos varios	426	688	16	23	112	2.110	34.452	34.631
Gastos por bienes realizables	224	166	23	47	70	2.320	8.486	8.991
Gastos por depreciación, amortización y desvalorización de bienes diversos	-	-	-	-	-	30	372	379
Gastos operativos varios	88	548	72	238	329	2.041	100.939	101.269
MARGEN OPERATIVO NETO	20.571	11.767	1.207	2.451	4.122	47.723	695.378	711.043
Ingresos extraordinarios	-	36	-	-	-	711	3.563	3.596
Gastos Extraordinarios	70	223	57	99	127	991	24.851	24.970
RESULTADO BRUTO ANTES DE IMPUESTOS	20.501	11.580	1.150	2.352	3.995	47.443	674.090	689.669
Impuesto sobre la renta	630	600	100	200	300	1.934	28.347	28.350
RESULTADO NETO	19.871	10.980	1.050	2.152	3.695	45.509	645.743	661.319
INDICADORES FINANCIEROS (Porcentajes)								
EVALUACIÓN DEL PATRIMONIO								
[Patrimonio + Gestión Operativa] / Activo Total	12,79	10,59	11,14	10,46	10,27	14,33	10,60	10,57
[Patrimonio + Gestión Operativa] / [Activo Total + Inversiones Cedidas]	9,92	7,16	7,52	6,73	6,27	11,18	8,20	8,01
Otros Activos / [Patrimonio + Gestión Operativa]	9,48	8,59	9,82	10,62	10,70	52,07	22,43	22,21
Activo Improductivo / [Patrimonio + Gestión Operativa]	248,35	331,46	238,20	236,14	290,61	201,57	262,90	261,78
CALIDAD DE ACTIVOS								
Provisión para Cartera de Créditos / Cartera de Créditos Bruta	3,34	2,68	2,47	2,53	2,51	2,67	2,51	2,79
Provisión para Cartera de Créditos / Cartera Inmovilizada Bruta	172,60	190,65	104,29	111,63	116,14	158,08	248,74	212,52
Cartera Inmovilizada Bruta / Cartera de Créditos Bruta	1,93	1,40	2,37	2,27	2,16	1,69	1,01	1,31
Activo Improductivo / Activo Total	31,77	35,09	26,54	24,70	29,84	28,88	27,86	27,66
GESTIÓN ADMINISTRATIVA (4)								
Activo Productivo / Pasivo con Costo (5)	110,73	102,86	110,99	111,67	106,76	105,52	126,99	126,88
Brecha Estructural / Activo Total (5)	6,61	1,81	7,27	7,87	4,44	3,72	15,33	15,33
Gastos de Personal / Captaciones del Público Promedio	3,35	3,60	3,10	3,28	3,14	3,59	3,49	3,50
Gastos Operativos / Captaciones del Público Promedio	7,99	7,82	6,45	7,03	7,02	5,19	4,01	4,03
[Gtos. de Personal + Gtos. Operativos] / Activo Productivo Promedio	9,75	9,85	8,72	8,64	8,94	8,75	8,09	8,11
Otros Ingresos Operativos / Activo Promedio	2,65	2,73	1,74	2,19	2,39	4,32	4,10	4,07
[Gtos. de Personal + Gtos. Operativos] / Ingresos Financieros	41,26	45,50	47,71	48,44	46,77	53,76	55,34	55,23
RENTABILIDAD (4)								
Ingreso por Cartera de Créditos / Cartera de Créditos Promedio	22,47	21,20	19,91	18,77	18,93	20,07	16,90	16,98
Ingreso por Inversiones en Títulos Valores / Inversiones en Títulos Valores Promedio	29,27	24,63	6,94	11,91	16,89	10,24	10,95	11,01
Gastos Financieros / Captaciones Promedio con Costos	14,97	14,88	15,46	15,42	15,09	9,82	7,57	7,59
Margen Financiero Bruto / Activo Promedio	10,65	9,33	6,35	6,82	7,39	6,23	6,78	6,83
Ingresos Extraordinarios / Activo Promedio	-	-	-	-	-	-	-	-
Resultado Neto / Activo Promedio	4,15	3,07	1,05	1,06	1,20	2,04	2,92	2,93
Resultado Neto / Patrimonio Promedio	38,12	27,54	9,70	10,00	11,45	14,75	27,44	27,62
LIQUIDEZ								
Disponibilidades / Captaciones del Público	42,20	45,63	34,89	35,62	35,57	26,14	26,88	26,70
[Disponibilidades + Inv. Tit.Val.para Negociar y Disp.para la Venta] / Captaciones del Público	45,29	46,14	45,54	37,27	35,59	38,14	38,16	37,83
Cartera de Créditos Neta / Captaciones del Público	92,16	85,49	105,88	118,35	94,76	57,08	49,27	49,27
Cartera de Créditos Neta / [Captaciones del Público + Inversiones Cedidas]	63,46	50,02	58,18	57,93	49,63	41,39	36,10	35,18
[Capt. Oficiales + Inv. Cedidas Oficiales] / [Captaciones del Público + Inversiones Cedidas]	21,68	15,93	18,61	28,42	38,44	28,52	24,55	24,64
Activos a Corto Plazo / Pasivos a Corto Plazo	19,02	30,32	23,41	22,91	22,34	24,61	25,64	25,45

FUENTE: BALANCE GENERAL DE PUBLICACIÓN

GERENCIA GENERAL TÉCNICA - GERENCIA DE ESTADÍSTICAS Y PUBLICACIONES

(1) Incluye: Ingresos por Comisiones por Servicios, Ingresos por Diferencias de Cambio y Operaciones con Derivados, Ingresos por Inversiones en Empresas Filiales y Afiliadas, Ingresos por Inversiones en Sucursales y Ganancia en Inversiones en Títulos Valores.

(2) Incluye: Gastos por Comisiones por Servicios, Gastos por Diferencias de Cambio y Operaciones con Derivados, Gastos por Inversiones en Empresas Filiales y Afiliadas, Gastos por Inversiones en Sucursales y Pérdida en Inversiones en Títulos Valores.

(3) Gastos generales y administrativos excepto (Gastos de personal, Aportes a FOGADE y Aportes a SUDEBAN)

(4) Anualizados, calculados en base a Saldos Promedios

(5) No es anualizado.

CUADRO N° 1 - 31
SISTEMA BANCARIO
BANCA UNIVERSAL Y BANCA COMERCIAL
C.A. CENTRAL, BANCO UNIVERSAL
EVOLUCIÓN MENSUAL DEL BALANCE GENERAL DE PUBLICACIÓN, ESTADO DE RESULTADOS DE PUBLICACIÓN
E INDICADORES FINANCIEROS, SEGÚN RUBRO
junio - diciembre / 2005 - marzo / 2006

R U B R O	2 0 0 5			2 0 0 6			Estrato Pequeño	Banca Universal y Comercial	Sistema Bancario
	junio	diciembre	enero	febrero	marzo				
BALANCE GENERAL DE PUBLICACIÓN (Millones de Bolívares)									
ACTIVO									
DISPONIBILIDADES	137.256	151.098	156.433	145.548	179.434	1.818.776	20.486.622	20.778.286	
INVERSIONES EN TÍTULOS VALORES	243.639	150.895	134.170	151.450	169.192	2.569.737	29.937.852	30.735.855	
CARTERA DE CRÉDITOS	283.898	452.180	449.996	469.401	493.680	3.971.542	37.552.521	38.343.031	
INTERESES Y COMISIONES POR COBRAR	7.870	7.651	8.183	10.201	8.589	78.821	939.479	953.330	
INVERSIONES EN EMPRESAS FILIALES, AFILIADAS Y SUCURSALES	6.190	4.481	4.539	4.539	4.539	64.699	2.352.139	2.363.397	
BIENES REALIZABLES	2.121	1.347	1.278	1.209	974	11.612	43.422	54.537	
BIENES DE USO	18.763	20.230	20.023	19.955	20.357	160.121	1.861.442	1.896.382	
OTROS ACTIVOS	20.797	22.899	22.856	23.218	22.902	699.460	2.267.901	2.285.750	
TOTAL DEL ACTIVO	720.534	810.781	797.478	825.521	899.667	9.374.768	95.441.378	97.410.568	
PASIVO									
CAPTACIONES DEL PÚBLICO	622.245	702.180	685.855	710.782	778.653	6.957.802	76.212.421	77.829.189	
OBLIGACIONES CON EL BCV	-	-	-	-	-	2.272	2.824	2.824	
CAPTACIONES Y OBLIGACIONES CON EL BANAP	-	272	110	127	146	39.657	56.913	59.975	
OTROS FINANCIAMIENTOS OBTENIDOS	713	313	303	305	262	827.108	3.531.091	3.642.101	
OTRAS OBLIGACIONES POR INTERMEDIACIÓN FINANCIERA	189	340	364	343	153	4.251	339.347	340.806	
INTERESES Y COMISIONES POR PAGAR	1.353	910	962	674	1.141	36.144	208.268	227.617	
ACUMULACIONES Y OTROS PASIVOS	23.998	22.213	23.672	24.679	25.130	164.203	4.978.022	5.014.606	
OBLIGACIONES SUBORDINADAS	-	-	-	-	-	47.181	47.181	47.181	
OBLIGACIONES CONVERTIBLES EN CAPITAL	-	-	-	-	-	-	-	-	
TOTAL DEL PASIVO	648.498	726.228	711.266	736.910	805.485	8.078.618	85.376.067	87.164.299	
GESTIÓN OPERATIVA	-	-	1.880	3.723	8.328	45.509	645.743	661.319	
TOTAL DE PATRIMONIO	72.036	84.553	84.332	84.888	85.854	1.250.641	9.419.568	9.584.950	
TOTAL DEL PASIVO + PATRIMONIO + GESTIÓN OPERATIVA	720.534	810.781	797.478	825.521	899.667	9.374.768	95.441.378	97.410.568	
CUENTAS DE ORDEN									
CUENTAS CONTINGENTES DEUDORAS	61.319	79.786	86.805	90.570	91.415	643.713	9.052.197	9.070.252	
ACTIVOS DE LOS FIDEICOMISOS	158.805	143.183	141.951	161.734	156.770	1.195.881	56.625.162	60.374.483	
OTROS ENCARGOS DE CONFIANZA	-	-	-	-	-	105.019	451.121	451.121	
CUENTAS DEUDORAS POR OTROS ENCARGOS DE CONFIANZA (Fondo Mutual Habitacional)	85.240	97.404	99.396	100.787	102.512	596.656	3.384.148	3.631.397	
OTRAS CUENTAS DEUDORAS DEL FONDO MUTUAL HABITACIONAL	65	33	33	33	31	11.937	40.426	42.223	
OTRAS CUENTAS DE ORDEN DEUDORAS	586.793	1.008.085	1.002.106	1.052.769	1.194.745	11.383.889	132.520.821	138.198.384	
OTRAS CUENTAS DE REGISTRO DEUDORAS	-	-	-	-	-	121.638	270.306	270.492	
ESTADO DE RESULTADOS DE PUBLICACIÓN (Millones de Bolívares)									
INGRESOS FINANCIEROS	43.231	48.844	7.989	15.790	27.635	260.198	2.395.171	2.461.494	
GASTOS FINANCIEROS	17.143	19.946	3.162	5.548	8.671	121.086	898.497	921.919	
MARGEN FINANCIERO BRUTO	26.088	28.898	4.827	10.242	18.964	139.112	1.496.674	1.539.575	
Ingresos por recuperaciones de activos financieros	21	53	14	48	52	2.544	37.577	38.228	
Gastos por incobrabilidad y desvalorización de activos financieros	1.288	2.774	305	593	930	14.544	86.455	87.217	
MARGEN FINANCIERO NETO	24.821	26.177	4.536	9.697	18.086	127.112	1.447.796	1.490.586	
Otros ingresos operativos (1)	13.712	19.411	3.076	5.752	7.948	93.263	861.726	874.823	
Otros gastos operativos (2)	1.677	2.445	208	292	428	20.454	94.944	96.056	
MARGEN DE INTERMEDIACIÓN FINANCIERA	36.856	43.143	7.404	15.157	25.606	199.921	2.214.578	2.269.353	
GASTOS DE TRANSFORMACIÓN	25.147	29.764	5.369	11.133	16.941	151.014	1.452.355	1.491.100	
Gastos de personal	9.866	12.764	2.101	4.284	6.558	57.244	616.939	632.730	
Gastos generales y administrativos (3)	13.698	15.081	2.838	5.940	9.020	82.636	708.567	726.853	
Aportes al Fondo de Garantía de Depósitos y Protección Bancaria	1.205	1.453	352	704	1.056	8.484	98.905	103.044	
Aportes a la Superintendencia de Bancos y Otras Instituciones Financieras	378	466	78	205	307	2.650	27.944	28.473	
MARGEN OPERATIVO BRUTO	11.709	13.379	2.035	4.024	8.665	48.907	762.223	778.253	
Ingresos por bienes realizables	701	863	10	13	127	1.097	8.500	8.798	
Ingresos por programas especiales	-	-	-	-	-	-	-	-	
Ingresos operativos varios	410	792	118	241	378	2.110	34.452	34.631	
Gastos por bienes realizables	631	487	69	152	213	2.320	8.486	8.991	
Gastos por depreciación, amortización y desvalorización de bienes diversos	-	-	-	-	-	30	372	379	
Gastos operativos varios	429	758	121	235	364	2.041	100.939	101.269	
MARGEN OPERATIVO NETO	11.760	13.789	1.973	3.891	8.593	47.723	695.378	711.043	
Ingresos extraordinarios	26	14	-	-	-	711	3.563	3.596	
Gastos Extraordinarios	254	264	32	47	83	991	24.851	24.970	
RESULTADO BRUTO ANTES DE IMPUESTOS	11.532	13.539	1.941	3.844	8.510	47.443	674.090	689.669	
Impuesto sobre la renta	349	360	61	121	182	1.934	28.347	28.350	
RESULTADO NETO	11.183	13.179	1.880	3.723	8.328	45.509	645.743	661.319	
INDICADORES FINANCIEROS (Porcentajes)									
EVALUACIÓN DEL PATRIMONIO									
[Patrimonio + Gestión Operativa] / Activo Total	10,00	10,43	10,81	10,73	10,47	14,33	10,60	10,57	
[Patrimonio + Gestión Operativa] / [Activo Total + Inversiones Cedidas]	8,16	7,04	7,03	6,45	6,37	11,18	8,20	8,01	
Otros Activos / [Patrimonio + Gestión Operativa]	28,87	27,08	26,51	26,20	24,32	52,07	22,43	22,21	
Activo Improductivo / [Patrimonio + Gestión Operativa]	248,59	232,35	239,56	221,83	242,31	201,57	262,90	261,78	
CALIDAD DE ACTIVOS									
Provisión para Cartera de Créditos / Cartera de Créditos Bruta	5,81	3,86	3,94	3,85	3,69	2,67	2,51	2,79	
Provisión para Cartera de Créditos / Cartera Inmovilizada Bruta	129,26	158,29	119,42	117,87	133,09	158,08	248,74	212,52	
Cartera Inmovilizada Bruta / Cartera de Créditos Bruta	4,50	2,44	3,30	3,27	2,77	1,69	1,01	1,31	
Activo Improductivo / Activo Total	24,85	24,23	25,90	23,81	25,37	28,88	27,86	27,66	
GESTIÓN ADMINISTRATIVA (4)									
Activo Productivo / Pasivo con Costo (5)	108,14	113,01	113,98	118,42	114,42	105,52	126,99	126,88	
Brecha Estructural / Activo Total (5)	5,66	8,72	9,09	11,85	9,40	3,72	15,33	15,33	
Gastos de Personal / Captaciones del Público Promedio	3,74	3,83	3,63	3,67	3,65	3,59	3,49	3,50	
Gastos Operativos / Captaciones del Público Promedio	5,20	4,87	4,91	5,09	5,02	5,19	4,01	4,03	
[Gtos. de Personal + Gtos. Operativos] / Activo Productivo Promedio	10,15	9,88	9,83	10,03	9,95	8,75	8,09	8,11	
Otros Ingresos Operativos / Activo Promedio	4,71	5,16	4,78	4,44	4,06	4,32	4,10	4,07	
[Gtos. de Personal + Gtos. Operativos] / Ingresos Financieros	54,51	55,83	61,82	64,75	56,37	53,76	55,34	55,23	
RENTABILIDAD (4)									
Ingreso por Cartera de Créditos / Cartera de Créditos Promedio	21,63	21,31	18,70	18,63	19,45	20,07	16,90	16,98	
Ingreso por Inversiones en Títulos Valores / Inversiones en Títulos Valores Promedio	14,51	12,58	6,54	5,17	11,68	10,24	10,95	11,01	
Gastos Financieros / Captaciones Promedio con Costos	7,94	7,80	7,16	6,28	6,37	9,82	7,57	7,59	
Margen Financiero Bruto / Activo Promedio	8,29	7,91	7,20	7,57	9,10	6,23	6,78	6,83	
Ingresos Extraordinarios / Activo Promedio	-	-	-	-	-	-	-	-	
Resultado Neto / Activo Promedio	3,55	3,51	2,81	2,75	4,00	2,04	2,92	2,93	
Resultado Neto / Patrimonio Promedio	36,31	36,15	26,72	26,41	39,23	14,75	27,44	27,62	
LIQUIDEZ									
Disponibilidades / Captaciones del Público	22,06	21,52	22,81	20,48	23,04	26,14	26,88	26,70	
[Disponibilidades + Inv.Tit.Val.para Negociar y Disp.para la Venta] / Captaciones del Público	39,13	38,81	37,81	34,63	41,37	38,14	38,16	37,83	
Cartera de Créditos Neta / Captaciones del Público	45,62	64,40	65,61	66,04	63,40	57,08	49,27	49,27	
Cartera de Créditos Neta / [Captaciones del Público + Inversiones Cedidas]	36,18	41,37	40,35	37,29	36,35	41,39	36,10	35,18	
[Capt. Oficiales + Inv. Cedidas Oficiales] / [Captaciones del Público + Inversiones Cedidas]	29,04	28,73	28,09	24,75	26,87	28,52	24,55	24,64	
Activos a Corto Plazo / Pasivos a Corto Plazo	20,30	20,32	19,60	17,36	21,03	24,61	25,64	25,45	

FUENTE: BALANCE GENERAL DE PUBLICACIÓN

GERENCIA GENERAL TÉCNICA - GERENCIA DE ESTADÍSTICAS Y PUBLICACIONES

(1) Incluye: Ingresos por Comisiones por Servicios, Ingresos por Diferencias de Cambio y Operaciones con Derivados, Ingresos por Inversiones en Empresas Filiales y Afiliadas, Ingresos por Inversiones en Sucursales y Ganancia en Inversiones en Títulos Valores.

(2) Incluye: Gastos por Comisiones por Servicios, Gastos por Diferencias de Cambio y Operaciones con Derivados, Gastos por Inversiones en Empresas Filiales y Afiliadas, Gastos por Inversiones en Sucursales y Pérdida en Inversiones en Títulos Valores.

(3) Gastos generales y administrativos excepto (Gastos de personal, Aportes a FOGADE y Aportes a SUDEBAN)

(4) Anualizados, calculados en base a Saldos Promedios

(5) No es anualizado.

CUADRO N° 1 - 32
SISTEMA BANCARIO
BANCA UNIVERSAL Y BANCA COMERCIAL
DEL SUR BANCO UNIVERSAL, C.A.
EVOLUCIÓN MENSUAL DEL BALANCE GENERAL DE PUBLICACIÓN, ESTADO DE RESULTADOS DE PUBLICACIÓN
E INDICADORES FINANCIEROS, SEGÚN RUBRO
junio - diciembre / 2005 - marzo / 2006

R U B R O	2 0 0 5		2 0 0 6			Estrato Pequeño	Banca Universal y Comercial	Sistema Bancario
	junio	diciembre	enero	febrero	marzo			
BALANCE GENERAL DE PUBLICACIÓN (Millones de Bolívares)								
ACTIVO								
DISPONIBILIDADES	113.881	151.271	154.041	154.913	151.508	1.818.776	20.486.622	20.778.286
INVERSIONES EN TÍTULOS VALORES	595.068	686.289	601.081	543.793	561.133	2.569.737	29.937.852	30.735.855
CARTERA DE CRÉDITOS	108.014	140.542	155.052	161.046	159.195	3.971.542	37.552.521	38.343.031
INTERESES Y COMISIONES POR COBRAR	13.607	10.168	9.926	9.588	5.344	78.821	939.479	953.330
INVERSIONES EN EMPRESAS FILIALES, AFILIADAS Y SUCURSALES	18.890	16.573	16.573	16.777	16.719	64.699	2.352.139	2.363.397
BIENES REALIZABLES	4.926	11.914	10.979	10.530	9.891	11.612	43.422	54.537
BIENES DE USO	37.979	37.123	36.781	36.375	36.323	160.121	1.861.442	1.896.382
OTROS ACTIVOS	12.834	31.527	30.262	31.153	28.553	699.460	2.267.901	2.285.750
TOTAL DEL ACTIVO	905.199	1.085.407	1.014.695	964.175	968.666	9.374.768	95.441.378	97.410.568
PASIVO								
CAPTACIONES DEL PÚBLICO	609.999	868.761	807.801	778.480	761.811	6.957.802	76.212.421	77.829.189
OBLIGACIONES CON EL BCV	-	-	-	-	-	2.272	2.824	2.824
CAPTACIONES Y OBLIGACIONES CON EL BANAP	-	-	-	-	-	39.657	56.913	59.975
OTROS FINANCIAMIENTOS OBTENIDOS	164.007	75.037	66.857	41.813	68.627	827.108	3.531.091	3.642.101
OTRAS OBLIGACIONES POR INTERMEDIACIÓN FINANCIERA	14	12	12	12	12	4.251	339.347	340.806
INTERESES Y COMISIONES POR PAGAR	360	409	471	584	123	36.144	208.268	227.617
ACUMULACIONES Y OTROS PASIVOS	14.433	16.835	15.894	19.452	13.387	164.203	4.978.022	5.014.606
OBLIGACIONES SUBORDINADAS	-	-	-	-	-	47.181	47.181	47.181
OBLIGACIONES CONVERTIBLES EN CAPITAL	-	-	-	-	-	-	-	-
TOTAL DEL PASIVO	788.813	961.054	891.035	840.341	843.960	8.078.618	85.376.067	87.164.299
GESTIÓN OPERATIVA	-	-	1.450	2.716	4.154	45.509	645.743	661.319
TOTAL DE PATRIMONIO	116.386	124.353	122.210	121.118	120.552	1.250.641	9.419.568	9.584.950
TOTAL DEL PASIVO + PATRIMONIO + GESTIÓN OPERATIVA	905.199	1.085.407	1.014.695	964.175	968.666	9.374.768	95.441.378	97.410.568
CUENTAS DE ORDEN								
CUENTAS CONTINGENTES DEUDORAS	45.088	56.349	92.870	57.442	50.621	643.713	9.052.197	9.070.252
ACTIVOS DE LOS FIDEICOMISOS	183.324	217.177	210.938	210.800	206.123	1.195.881	56.625.162	60.374.483
OTROS ENCARGOS DE CONFIANZA	-	-	-	-	-	105.019	451.121	451.121
CUENTAS DEUDORAS POR OTROS ENCARGOS DE CONFIANZA (Fondo Mutual Habitacional)	327.814	369.140	369.290	375.739	383.059	596.656	3.384.148	3.631.397
OTRAS CUENTAS DEUDORAS DEL FONDO MUTUAL HABITACIONAL	11.024	10.760	10.791	10.837	10.832	11.937	40.426	42.223
OTRAS CUENTAS DE ORDEN DEUDORAS	636.067	931.199	969.390	1.084.046	1.111.121	11.383.889	132.520.821	138.198.384
OTRAS CUENTAS DE REGISTRO DEUDORAS	-	-	-	-	-	121.638	270.306	270.492
ESTADO DE RESULTADOS DE PUBLICACIÓN (Millones de Bolívares)								
INGRESOS FINANCIEROS	51.867	54.166	8.670	16.334	24.376	260.198	2.395.171	2.461.494
GASTOS FINANCIEROS	21.526	24.536	4.829	8.579	11.788	121.086	898.497	921.919
MARGEN FINANCIERO BRUTO	30.341	29.630	3.841	7.755	12.588	139.112	1.496.674	1.539.575
Ingresos por recuperaciones de activos financieros	2.013	3.445	235	539	1.674	2.544	37.577	38.228
Gastos por Incobrabilidad y desvalorización de activos financieros	5.274	4.342	217	407	2.051	14.544	86.455	87.217
MARGEN FINANCIERO NETO	27.080	28.733	3.859	7.887	12.211	127.112	1.447.796	1.490.586
Otros ingresos operativos (1)	26.075	27.925	6.967	11.578	14.736	93.263	861.726	874.823
Otros gastos operativos (2)	2.317	3.064	727	1.190	1.746	20.454	94.944	96.056
MARGEN DE INTERMEDIACIÓN FINANCIERA	50.838	53.594	10.099	18.275	25.201	199.921	2.214.578	2.269.353
GASTOS DE TRANSFORMACIÓN	32.695	38.040	6.509	13.483	20.235	151.014	1.452.355	1.491.100
Gastos de personal	12.226	16.447	2.724	5.698	8.571	57.244	616.939	632.730
Gastos generales y administrativos (3)	18.420	19.328	3.257	6.730	10.081	82.636	708.567	726.853
Aportes al Fondo de Garantía de Depósitos y Protección Bancaria	1.584	1.695	415	830	1.245	8.484	98.905	103.044
Aportes a la Superintendencia de Bancos y Otras Instituciones Financieras	465	570	113	225	338	2.650	27.944	28.473
MARGEN OPERATIVO BRUTO	18.143	15.554	3.590	4.792	4.966	48.907	762.223	778.253
Ingresos por bienes realizables	234	502	44	44	252	1.097	8.500	8.798
Ingresos por programas especiales	-	-	-	-	-	-	-	-
Ingresos operativos varios	773	574	98	190	1.215	2.110	34.452	34.631
Gastos por bienes realizables	2.098	1.961	587	1.164	1.766	2.320	8.486	8.991
Gastos por depreciación, amortización y desvalorización de bienes diversos	-	-	-	-	-	30	372	379
Gastos operativos varios	5.553	4.989	1.637	995	321	2.041	100.939	101.269
MARGEN OPERATIVO NETO	11.499	9.680	1.508	2.867	4.346	47.723	695.378	711.043
Ingresos extraordinarios	512	1.328	-	6	6	711	3.563	3.596
Gastos Extraordinarios	264	200	58	157	198	991	24.851	24.970
RESULTADO BRUTO ANTES DE IMPUESTOS	11.747	10.808	1.450	2.716	4.154	47.443	674.090	689.669
Impuesto sobre la renta	-	-	-	-	-	1.934	28.347	28.350
RESULTADO NETO	11.747	10.808	1.450	2.716	4.154	45.509	645.743	661.319
INDICADORES FINANCIEROS (Porcentajes)								
EVALUACIÓN DEL PATRIMONIO								
[Patrimonio + Gestión Operativa] / Activo Total	12,86	11,46	12,19	12,84	12,87	14,33	10,60	10,57
[Patrimonio + Gestión Operativa] / [Activo Total + Inversiones Cedidas]	10,97	9,67	10,03	10,51	10,63	11,18	8,20	8,01
Otros Activos / [Patrimonio + Gestión Operativa]	11,03	25,35	24,47	25,16	22,90	52,07	22,43	22,21
Activo Improductivo / [Patrimonio + Gestión Operativa]	168,35	199,03	198,22	204,50	195,62	201,57	262,90	261,78
CALIDAD DE ACTIVOS								
Provisión para Cartera de Créditos / Cartera de Créditos Bruta	3,45	3,41	3,10	3,00	3,76	2,67	2,51	2,79
Provisión para Cartera de Créditos / Cartera Inmovilizada Bruta	124,24	190,27	111,10	100,38	142,74	158,08	248,74	212,52
Cartera Inmovilizada Bruta / Cartera de Créditos Bruta	2,77	1,79	2,79	2,99	2,64	1,69	1,01	1,31
Activo Improductivo / Activo Total	21,65	22,80	24,16	26,26	25,18	28,88	27,86	27,66
GESTIÓN ADMINISTRATIVA (4)								
Activo Productivo / Pasivo con Costo (5)	106,27	102,42	104,27	103,28	103,08	105,52	126,99	126,88
Brecha Estructural / Activo Total (5)	4,62	1,83	3,11	2,34	2,23	3,72	15,33	15,33
Gastos de Personal / Captaciones del Público Promedio	4,11	4,39	3,90	4,18	4,26	3,59	3,49	3,50
Gastos Operativos / Captaciones del Público Promedio	6,19	5,78	4,66	4,93	5,01	5,19	4,01	4,03
[Gtos. de Personal + Gtos. Operativos] / Activo Productivo Promedio	9,77	9,65	8,93	9,65	9,81	8,75	8,09	8,11
Otros Ingresos Operativos / Activo Promedio	6,56	6,29	8,12	6,94	6,43	4,32	4,10	4,07
[Gtos. de Personal + Gtos. Operativos] / Ingresos Financieros	59,09	62,64	68,99	76,09	76,52	53,76	55,34	55,23
RENTABILIDAD (4)								
Ingreso por Cartera de Créditos / Cartera de Créditos Promedio	31,50	28,93	21,60	21,79	23,78	20,07	16,90	16,98
Ingreso por Inversiones en Títulos Valores / Inversiones en Títulos Valores Promedio	12,15	11,65	10,19	9,69	9,06	10,24	10,95	11,01
Gastos Financieros / Captaciones Promedio con Costos	8,65	8,52	8,20	7,49	7,00	9,82	7,57	7,59
Margen Financiero Bruto / Activo Promedio	7,35	6,72	4,39	4,56	4,99	6,23	6,78	6,83
Ingresos Extraordinarios / Activo Promedio	0,12	0,21	-	-	-	-	-	-
Resultado Neto / Activo Promedio	2,85	2,53	1,66	1,60	1,65	2,04	2,92	2,93
Resultado Neto / Patrimonio Promedio	20,77	19,58	14,11	13,30	13,61	14,75	27,44	27,62
LIQUIDEZ								
Disponibilidades / Captaciones del Público	18,67	17,41	19,07	19,90	19,89	26,14	26,88	26,70
[Disponibilidades + Inv.Tit.Val.para Negociar y Disp.para la Venta] / Captaciones del Público	80,78	42,64	34,60	36,72	26,18	38,14	38,16	37,83
Cartera de Créditos Neta / Captaciones del Público	17,71	16,18	19,19	20,69	20,90	57,08	49,27	49,27
Cartera de Créditos Neta / [Captaciones del Público + Inversiones Cedidas]	14,11	13,14	15,12	16,22	16,47	41,39	36,10	35,18
[Capt. Oficiales + Inv. Cedidas Oficiales] / [Captaciones del Público + Inversiones Cedidas]	24,57	24,55	24,06	26,30	22,15	28,52	24,55	24,64
Activos a Corto Plazo / Pasivos a Corto Plazo	17,09	16,96	18,34	17,56	17,10	24,61	25,64	25,45

FUENTE: BALANCE GENERAL DE PUBLICACIÓN

GERENCIA GENERAL TÉCNICA - GERENCIA DE ESTADÍSTICAS Y PUBLICACIONES

(1) Incluye: Ingresos por Comisiones por Servicios, Ingresos por Diferencias de Cambio y Operaciones con Derivados, Ingresos por Inversiones en Empresas Filiales y Afiliadas,

Ingresos por Inversiones en Sucursales y Ganancia en Inversiones en Títulos Valores.

(2) Incluye: Gastos por Comisiones por Servicios, Gastos por Diferencias de Cambio y Operaciones con Derivados, Gastos por Inversiones en Empresas Filiales y Afiliadas,

Gastos por Inversiones en Sucursales y Pérdida en Inversiones en Títulos Valores.

(3) Gastos generales y administrativos excepto (Gastos de personal, Aportes a FOGADE y Aportes a SUDEBAN)

(4) Anualizados, calculados en base a Saldos Promedios

(5) No es anualizado.

CUADRO N° I - 33
SISTEMA BANCARIO
BANCA UNIVERSAL Y BANCA COMERCIAL
BOLÍVAR BANCO, C.A.
EVOLUCIÓN MENSUAL DEL BALANCE GENERAL DE PUBLICACIÓN, ESTADO DE RESULTADOS DE PUBLICACIÓN
E INDICADORES FINANCIEROS, SEGÚN RUBRO
junio - diciembre / 2005 - marzo / 2006

R U B R O	2 0 0 5		2 0 0 6			Estrato Pequeño	Banca Universal y Comercial	Sistema Bancario
	junio	diciembre	enero	febrero	marzo			
BALANCE GENERAL DE PUBLICACIÓN (Millones de Bolívares)								
ACTIVO								
DISPONIBILIDADES	138.913	234.149	212.003	199.691	239.295	1.818.776	20.486.622	20.778.286
INVERSIONES EN TÍTULOS VALORES	133.012	172.131	45.164	23.804	8.722	2.569.737	29.937.852	30.735.855
CARTERA DE CRÉDITOS	367.771	602.659	581.309	550.744	599.291	3.971.542	37.552.521	38.343.031
INTERESES Y COMISIONES POR COBRAR	5.416	11.316	13.279	17.976	8.035	78.821	939.479	953.330
INVERSIONES EN EMPRESAS FILIALES, AFILIADAS Y SUCURSALES	-	-	-	-	-	64.699	2.352.139	2.363.397
BIENES REALIZABLES	64	-	-	-	-	11.612	43.422	54.537
BIENES DE USO	1.654	2.299	2.226	2.570	2.662	160.121	1.861.442	1.896.382
OTROS ACTIVOS	3.842	3.559	5.181	6.746	8.688	699.460	2.267.901	2.285.750
TOTAL DEL ACTIVO	650.672	1.026.113	859.162	801.531	866.693	9.374.768	95.441.378	97.410.568
PASIVO								
CAPTACIONES DEL PÚBLICO	550.875	861.618	710.895	653.032	750.334	6.957.802	76.212.421	77.829.189
OBLIGACIONES CON EL BCV	-	-	-	-	-	2.272	2.824	2.824
CAPTACIONES Y OBLIGACIONES CON EL BANAP	-	-	-	618	156	39.657	56.913	59.975
OTROS FINANCIAMIENTOS OBTENIDOS	-	39.000	28.000	26.200	5.000	827.108	3.531.091	3.642.101
OTRAS OBLIGACIONES POR INTERMEDIACIÓN FINANCIERA	7	-	-	-	2.020	4.251	339.347	340.806
INTERESES Y COMISIONES POR PAGAR	8.233	9.308	9.057	7.257	6.905	36.144	208.268	227.617
ACUMULACIONES Y OTROS PASIVOS	17.440	23.610	17.679	19.930	7.510	164.203	4.978.022	5.014.606
OBLIGACIONES SUBORDINADAS	-	-	-	-	-	47.181	47.181	47.181
OBLIGACIONES CONVERTIBLES EN CAPITAL	-	-	-	-	-	-	-	-
TOTAL DEL PASIVO	576.555	933.536	765.631	707.037	771.925	8.078.618	85.376.067	87.164.299
GESTIÓN OPERATIVA	-	-	1.027	1.811	1.972	45.509	645.743	661.319
TOTAL DE PATRIMONIO	74.117	92.577	92.504	92.683	92.796	1.250.641	9.419.568	9.584.950
TOTAL DEL PASIVO + PATRIMONIO + GESTIÓN OPERATIVA	650.672	1.026.113	859.162	801.531	866.693	9.374.768	95.441.378	97.410.568
CUENTAS DE ORDEN								
CUENTAS CONTINGENTES DEUDORAS	45.893	71.406	44.610	35.996	19.959	643.713	9.052.197	9.070.252
ACTIVOS DE LOS FIDEICOMISOS	29.666	26.960	30.959	29.435	31.020	1.195.881	56.625.162	60.374.483
OTROS ENCARGOS DE CONFIANZA	-	-	-	-	-	105.019	451.121	451.121
CUENTAS DEUDORAS POR OTROS ENCARGOS DE CONFIANZA (Fondo Mutual Habitacional)	-	-	-	-	-	596.656	3.384.148	3.631.397
OTRAS CUENTAS DEUDORAS DEL FONDO MUTUAL HABITACIONAL	-	-	-	-	-	11.937	40.426	42.223
OTRAS CUENTAS DE ORDEN DEUDORAS	1.516.982	1.937.119	2.260.300	2.263.522	2.363.988	11.383.889	132.520.821	138.198.384
OTRAS CUENTAS DE REGISTRO DEUDORAS	-	-	-	-	-	121.638	270.306	270.492
ESTADO DE RESULTADOS DE PUBLICACIÓN (Millones de Bolívares)								
INGRESOS FINANCIEROS	47.382	77.988	12.070	20.795	28.200	260.198	2.395.171	2.461.494
GASTOS FINANCIEROS	20.225	31.714	5.212	8.993	13.280	121.086	898.497	921.919
MARGEN FINANCIERO BRUTO	27.157	46.274	6.858	11.802	14.920	139.112	1.496.674	1.539.575
Ingresos por recuperaciones de activos financieros	-	-	-	-	-	2.544	37.577	38.228
Gastos por Incoobrabilidad y desvalorización de activos financieros	955	1.006	475	783	1.124	14.544	86.455	87.217
MARGEN FINANCIERO NETO	26.202	45.268	6.383	11.019	13.796	127.112	1.447.796	1.490.586
Otros ingresos operativos (1)	5.834	14.439	3.989	7.026	9.425	93.263	861.726	874.823
Otros gastos operativos (2)	7.890	14.649	5.325	8.047	9.958	20.454	94.944	96.056
MARGEN DE INTERMEDIACIÓN FINANCIERA	24.146	45.058	5.047	9.998	13.263	199.921	2.214.578	2.269.353
GASTOS DE TRANSFORMACIÓN	17.009	24.220	3.977	8.089	11.195	151.014	1.452.355	1.491.100
Gastos de personal	3.867	5.449	1.097	2.354	3.152	57.244	616.939	632.730
Gastos generales y administrativos (3)	11.781	17.143	2.449	4.799	6.640	82.636	708.567	726.853
Aportes al Fondo de Garantía de Depósitos y Protección Bancaria	1.023	1.198	359	719	1.078	8.484	98.905	103.044
Aportes a la Superintendencia de Bancos y Otras Instituciones Financieras	338	430	72	217	325	2.650	27.944	28.473
MARGEN OPERATIVO BRUTO	7.137	20.838	1.070	1.909	2.068	48.907	762.223	778.253
Ingresos por bienes realizables	212	6	-	-	-	1.097	8.500	8.798
Ingresos por programas especiales	-	-	-	-	-	-	-	-
Ingresos operativos varios	-	-	-	-	-	2.110	34.452	34.631
Gastos por bienes realizables	24	-	-	-	-	2.320	8.486	8.991
Gastos por depreciación, amortización y desvalorización de bienes diversos	-	-	-	-	-	30	372	379
Gastos operativos varios	42	2.236	22	41	41	2.041	100.939	101.269
MARGEN OPERATIVO NETO	7.283	18.608	1.048	1.868	2.027	47.723	695.378	711.043
Ingresos extraordinarios	-	-	-	-	-	711	3.563	3.596
Gastos Extraordinarios	244	231	16	47	55	991	24.851	24.970
RESULTADO BRUTO ANTES DE IMPUESTOS	7.039	18.377	1.032	1.821	1.972	47.443	674.090	689.669
Impuesto sobre la renta	20	-	5	10	-	1.934	28.347	28.350
RESULTADO NETO	7.019	18.377	1.027	1.811	1.972	45.509	645.743	661.319
INDICADORES FINANCIEROS (Porcentajes)								
EVALUACIÓN DEL PATRIMONIO								
[Patrimonio + Gestión Operativa] / Activo Total	11,39	9,02	10,89	11,79	10,93	14,33	10,60	10,57
[Patrimonio + Gestión Operativa] / [Activo Total + Inversiones Cedidas]	9,25	7,05	7,23	7,36	7,06	11,18	8,20	8,01
Otros Activos / [Patrimonio + Gestión Operativa]	5,18	3,84	5,54	7,14	9,17	52,07	22,43	22,21
Activo Improductivo / [Patrimonio + Gestión Operativa]	195,02	266,49	244,08	238,51	271,06	201,57	262,90	261,78
CALIDAD DE ACTIVOS								
Provisión para Cartera de Créditos / Cartera de Créditos Bruta	2,49	1,60	1,71	1,85	1,29	2,67	2,51	2,79
Provisión para Cartera de Créditos / Cartera Inmovilizada Bruta	188,94	152,01	146,23	107,91	95,57	158,08	248,74	212,52
Cartera Inmovilizada Bruta / Cartera de Créditos Bruta	1,32	1,05	1,17	1,71	1,35	1,69	1,01	1,31
Activo Improductivo / Activo Total	22,21	24,04	26,57	28,12	29,64	28,88	27,86	27,66
GESTIÓN ADMINISTRATIVA (4)								
Activo Productivo / Pasivo con Costo (5)	105,74	95,05	97,44	96,14	96,86	105,52	126,99	126,88
Brecha Estructural / Activo Total (5)	4,22	(3,95)	(1,93)	(2,88)	(2,28)	3,72	15,33	15,33
Gastos de Personal / Captaciones del Público Promedio	1,65	1,55	1,67	1,90	1,69	3,59	3,49	3,50
Gastos Operativos / Captaciones del Público Promedio	5,04	4,81	3,74	3,88	3,57	5,19	4,01	4,03
[Gtos. de Personal + Gtos. Operativos] / Activo Productivo Promedio	6,68	6,82	6,03	6,48	6,03	8,75	8,09	8,11
Otros Ingresos Operativos / Activo Promedio	2,04	2,75	5,08	4,71	4,24	4,32	4,10	4,07
[Gtos. de Personal + Gtos. Operativos] / Ingresos Financieros	33,03	30,50	29,38	34,40	34,72	53,76	55,34	55,23
RENTABILIDAD (4)								
Ingreso por Cartera de Créditos / Cartera de Créditos Promedio	22,78	21,92	20,38	20,49	20,46	20,07	16,90	16,98
Ingreso por Inversiones en Títulos Valores / Inversiones en Títulos Valores Promedio	12,44	23,09	21,18	6,82	(11,96)	10,24	10,95	11,01
Gastos Financieros / Captaciones Promedio con Costos	9,84	9,67	8,93	8,21	8,19	9,82	7,57	7,59
Margen Financiero Bruto / Activo Promedio	9,15	9,87	8,73	7,91	6,72	6,23	6,78	6,83
Ingresos Extraordinarios / Activo Promedio	-	-	-	-	-	-	-	-
Resultado Neto / Activo Promedio	2,36	3,41	1,31	1,21	0,89	2,04	2,92	2,93
Resultado Neto / Patrimonio Promedio	20,61	35,10	13,32	11,74	8,51	14,75	27,44	27,62
LIQUIDEZ								
Disponibilidades / Captaciones del Público	25,22	27,18	29,82	30,58	31,89	26,14	26,88	26,70
[Disponibilidades + Inv.Tit.Val.para Negociar y Disp.para la Venta] / Captaciones del Público	30,55	33,92	32,97	32,17	31,93	38,14	38,16	37,83
Cartera de Créditos Neta / Captaciones del Público	66,76	69,95	81,77	84,34	79,87	57,08	49,27	49,27
Cartera de Créditos Neta / [Captaciones del Público + Inversiones Cedidas]	52,40	52,43	50,74	48,54	48,87	41,39	36,10	35,18
[Capt. Oficiales + Inv. Cedidas Oficiales] / [Captaciones del Público + Inversiones Cedidas]	31,13	23,88	22,55	23,70	24,25	28,52	24,55	24,64
Activos a Corto Plazo / Pasivos a Corto Plazo	18,32	24,13	19,88	16,36	18,25	24,61	25,64	25,45

FUENTE: BALANCE GENERAL DE PUBLICACIÓN

GERENCIA GENERAL TÉCNICA - GERENCIA DE ESTADÍSTICAS Y PUBLICACIONES

(1) Incluye: Ingresos por Comisiones por Servicios, Ingresos por Diferencias de Cambio y Operaciones con Derivados, Ingresos por Inversiones en Empresas Filiales y Afiliadas, Ingresos por Inversiones en Sucursales y Ganancia en Inversiones en Títulos Valores.

(2) Incluye: Gastos por Comisiones por Servicios, Gastos por Diferencias de Cambio y Operaciones con Derivados, Gastos por Inversiones en Empresas Filiales y Afiliadas, Gastos por Inversiones en Sucursales y Pérdida en Inversiones en Títulos Valores.

(3) Gastos generales y administrativos excepto (Gastos de personal, Aportes a FOGADE y Aportes a SUDEBAN)

(4) Anualizados, calculados en base a Saldos Promedios

(5) No es anualizado.

CUADRO N° 1 - 34
SISTEMA BANCARIO
BANCA UNIVERSAL Y BANCA COMERCIAL
BANCO PLAZA, C.A.
EVOLUCIÓN MENSUAL DEL BALANCE GENERAL DE PUBLICACIÓN, ESTADO DE RESULTADOS DE PUBLICACIÓN
E INDICADORES FINANCIEROS, SEGÚN RUBRO
junio - diciembre / 2005 - marzo / 2006

R U B R O	2 0 0 5		2 0 0 6			Estrato Pequeño	Banca Universal y Comercial	Sistema Bancario
	junio	diciembre	enero	febrero	marzo			
BALANCE GENERAL DE PUBLICACIÓN (Millones de Bolívares)								
ACTIVO								
DISPONIBILIDADES	92.081	125.757	128.992	140.255	131.078	1.818.776	20.486.622	20.778.286
INVERSIONES EN TÍTULOS VALORES	15.081	68.694	89.696	89.698	142.231	2.569.737	29.937.852	30.735.855
CARTERA DE CRÉDITOS	348.961	438.025	427.792	424.910	445.329	3.971.542	37.552.521	38.343.031
INTERESES Y COMISIONES POR COBRAR	1.340	1.721	1.867	2.330	1.935	78.821	939.479	953.330
INVERSIONES EN EMPRESAS FILIALES, AFILIADAS Y SUCURSALES	-	-	-	-	-	64.699	2.352.139	2.363.397
BIENES REALIZABLES	-	-	-	-	-	11.612	43.422	54.537
BIENES DE USO	5.165	6.385	6.338	6.373	6.622	160.121	1.861.442	1.896.382
OTROS ACTIVOS	11.584	7.602	8.026	12.672	8.783	699.460	2.267.901	2.285.750
TOTAL DEL ACTIVO	474.212	648.184	662.711	676.238	735.978	9.374.768	95.441.378	97.410.568
PASIVO								
CAPTACIONES DEL PÚBLICO	390.543	555.643	567.730	576.554	639.152	6.957.802	76.212.421	77.829.189
OBLIGACIONES CON EL BCV	-	-	-	-	-	2.272	2.824	2.824
CAPTACIONES Y OBLIGACIONES CON EL BANAP	-	-	-	-	-	39.657	56.913	59.975
OTROS FINANCIAMIENTOS OBTENIDOS	3.369	1.787	3.030	6.287	3.323	827.108	3.531.091	3.642.101
OTRAS OBLIGACIONES POR INTERMEDIACIÓN FINANCIERA	960	1.957	1.902	1.294	1.388	4.251	339.347	340.806
INTERESES Y COMISIONES POR PAGAR	910	1.623	1.780	1.958	2.186	36.144	208.268	227.617
ACUMULACIONES Y OTROS PASIVOS	13.540	15.773	15.858	16.556	14.832	164.203	4.978.022	5.014.606
OBLIGACIONES SUBORDINADAS	-	-	-	-	-	47.181	47.181	47.181
OBLIGACIONES CONVERTIBLES EN CAPITAL	-	-	-	-	-	-	-	-
TOTAL DEL PASIVO	409.322	576.783	590.300	602.649	660.881	8.078.618	85.376.067	87.164.299
GESTIÓN OPERATIVA	-	-	1.010	2.188	3.696	45.509	645.743	661.319
TOTAL DE PATRIMONIO	64.890	71.401	71.401	71.401	71.401	1.250.641	9.419.568	9.584.950
TOTAL DEL PASIVO + PATRIMONIO + GESTIÓN OPERATIVA	474.212	648.184	662.711	676.238	735.978	9.374.768	95.441.378	97.410.568
CUENTAS DE ORDEN								
CUENTAS CONTINGENTES DEUDORAS	47.439	57.270	56.991	58.513	59.385	643.713	9.052.197	9.070.252
ACTIVOS DE LOS FIDEICOMISOS	-	-	-	-	-	1.195.881	56.625.162	60.374.483
OTROS ENCARGOS DE CONFIANZA	-	-	-	-	-	105.019	451.121	451.121
CUENTAS DEUDORAS POR OTROS ENCARGOS DE CONFIANZA (Fondo Mutual Habitacional)	-	-	-	-	-	596.656	3.384.148	3.631.397
OTRAS CUENTAS DEUDORAS DEL FONDO MUTUAL HABITACIONAL	-	-	-	-	-	11.937	40.426	42.223
OTRAS CUENTAS DE ORDEN DEUDORAS	874.467	1.156.884	1.147.678	1.162.579	1.229.321	11.383.889	132.520.821	138.198.384
OTRAS CUENTAS DE REGISTRO DEUDORAS	-	-	-	-	-	121.638	270.306	270.492
ESTADO DE RESULTADOS DE PUBLICACIÓN (Millones de Bolívares)								
INGRESOS FINANCIEROS	36.186	41.493	7.626	15.258	23.652	260.198	2.395.171	2.461.494
GASTOS FINANCIEROS	10.588	14.661	3.249	6.272	9.786	121.086	898.497	921.919
MARGEN FINANCIERO BRUTO	25.598	26.832	4.377	8.986	13.866	139.112	1.496.674	1.539.575
Ingresos por recuperaciones de activos financieros	171	91	1	2	455	2.544	37.577	38.228
Gastos por Incobrabilidad y desvalorización de activos financieros	856	948	107	145	359	14.544	86.455	87.217
MARGEN FINANCIERO NETO	24.913	25.975	4.271	8.843	13.962	127.112	1.447.796	1.490.586
Otros ingresos operativos (1)	3.470	3.914	777	1.372	2.123	93.263	861.726	874.823
Otros gastos operativos (2)	1.381	1.744	366	730	1.072	20.454	94.944	96.056
MARGEN DE INTERMEDIACIÓN FINANCIERA	27.002	28.145	4.682	9.485	15.013	199.921	2.214.578	2.269.353
GASTOS DE TRANSFORMACION	17.618	19.748	3.422	7.039	10.847	151.014	1.452.355	1.491.100
Gastos de personal	8.119	9.683	1.577	3.236	5.123	57.244	616.939	632.730
Gastos generales y administrativos (3)	8.482	8.866	1.579	3.251	4.896	82.636	708.567	726.853
Aportes al Fondo de Garantía de Depósitos y Protección Bancaria	795	928	221	443	664	8.484	98.905	103.044
Aportes a la Superintendencia de Bancos y Otras Instituciones Financieras	222	271	45	109	164	2.650	27.944	28.473
MARGEN OPERATIVO BRUTO	9.384	8.397	1.260	2.446	4.166	48.907	762.223	778.253
Ingresos por bienes realizables	912	-	-	-	-	1.097	8.500	8.798
Ingresos por programas especiales	-	-	-	-	-	-	-	-
Ingresos operativos varios	156	4	6	13	15	2.110	34.452	34.631
Gastos por bienes realizables	24	-	-	-	-	2.320	8.486	8.991
Gastos por depreciación, amortización y desvalorización de bienes diversos	-	-	-	-	-	30	372	379
Gastos operativos varios	642	76	12	26	41	2.041	100.939	101.269
MARGEN OPERATIVO NETO	9.786	8.325	1.254	2.433	4.140	47.723	695.378	711.043
Ingresos extraordinarios	31	43	11	14	26	711	3.563	3.596
Gastos Extraordinarios	140	185	5	9	20	991	24.851	24.970
RESULTADO BRUTO ANTES DE IMPUESTOS	9.677	8.183	1.260	2.438	4.146	47.443	674.090	689.669
Impuesto sobre la renta	1.087	1.672	250	250	450	1.934	28.347	28.350
RESULTADO NETO	8.590	6.511	1.010	2.188	3.696	45.509	645.743	661.319
INDICADORES FINANCIEROS (Porcentajes)								
EVALUACIÓN DEL PATRIMONIO								
[Patrimonio + Gestión Operativa] / Activo Total	13,68	11,02	10,93	10,88	10,20	14,33	10,60	10,57
[Patrimonio + Gestión Operativa] / [Activo Total + Inversiones Cedidas]	13,68	11,02	10,93	10,88	10,20	11,18	8,20	8,01
Otros Activos / [Patrimonio + Gestión Operativa]	17,85	10,65	11,08	17,22	11,70	52,07	22,43	22,21
Activo Improductivo / [Patrimonio + Gestión Operativa]	154,66	189,47	192,33	211,25	185,23	201,57	262,90	261,78
CALIDAD DE ACTIVOS								
Provisión para Cartera de Créditos / Cartera de Créditos Bruta	2,66	2,33	2,41	2,43	2,36	2,67	2,51	2,79
Provisión para Cartera de Créditos / Cartera Inmovilizada Bruta	989,63	184,58	180,53	184,43	394,41	158,08	248,74	212,52
Cartera Inmovilizada Bruta / Cartera de Créditos Bruta	0,27	1,26	1,33	1,32	0,60	1,69	1,01	1,31
Activo Improductivo / Activo Total	21,16	20,87	21,01	22,99	18,90	28,88	27,86	27,66
GESTIÓN ADMINISTRATIVA (4)								
Activo Productivo / Pasivo con Costo (5)	135,54	136,58	133,27	127,82	134,32	105,52	126,99	126,88
Brecha Estructural / Activo Total (5)	20,67	21,19	19,72	16,76	20,72	3,72	15,33	15,33
Gastos de Personal / Captaciones del Público Promedio	4,49	4,39	3,37	3,43	3,50	3,59	3,49	3,50
Gastos Operativos / Captaciones del Público Promedio	4,69	4,28	3,37	3,44	3,35	5,19	4,01	4,03
[Gtos. de Personal + Gtos. Operativos] / Activo Productivo Promedio	9,46	9,02	7,31	7,50	7,44	8,75	8,09	8,11
Otros Ingresos Operativos / Activo Promedio	2,03	1,72	1,43	1,25	1,26	4,32	4,10	4,07
[Gtos. de Personal + Gtos. Operativos] / Ingresos Financieros	45,88	45,25	41,38	42,52	42,36	53,76	55,34	55,23
RENTABILIDAD (4)								
Ingreso por Cartera de Créditos / Cartera de Créditos Promedio	22,00	21,22	19,79	18,95	19,35	20,07	16,90	16,98
Ingreso por Inversiones en Títulos Valores / Inversiones en Títulos Valores Promedio	12,51	10,84	7,29	12,03	10,85	10,24	10,95	11,01
Gastos Financieros / Captaciones Promedio con Costos	8,87	9,31	10,27	9,74	9,79	9,82	7,57	7,59
Margen Financiero Bruto / Activo Promedio	11,47	10,64	8,01	8,14	8,15	6,23	6,78	6,83
Ingresos Extraordinarios / Activo Promedio	-	-	-	-	-	-	-	-
Resultado Neto / Activo Promedio	3,85	3,06	1,85	1,98	2,17	2,04	2,92	2,93
Resultado Neto / Patrimonio Promedio	29,86	24,58	16,97	18,39	20,71	14,75	27,44	27,62
LIQUIDEZ								
Disponibilidades / Captaciones del Público	23,58	22,63	22,72	24,33	20,51	26,14	26,88	26,70
[Disponibilidades + Inv.Tit.Val.para Negociar y Disp.para la Venta] / Captaciones del Público	23,58	22,63	22,72	24,33	20,51	38,14	38,16	37,83
Cartera de Créditos Neta / Captaciones del Público	89,35	78,83	75,35	73,70	69,67	57,08	49,27	49,27
Cartera de Créditos Neta / [Captaciones del Público + Inversiones Cedidas]	89,35	78,83	75,35	73,70	69,67	41,39	36,10	35,18
[Capt. Oficiales + Inv. Cedidas Oficiales] / [Captaciones del Público + Inversiones Cedidas]	0,02	1,19	1,21	1,20	1,08	28,52	24,55	24,64
Activos a Corto Plazo / Pasivos a Corto Plazo	20,43	19,78	21,43	21,91	19,18	24,61	25,64	25,45

FUENTE: BALANCE GENERAL DE PUBLICACIÓN

GERENCIA GENERAL TÉCNICA - GERENCIA DE ESTADÍSTICAS Y PUBLICACIONES

(1) Incluye: Ingresos por Comisiones por Servicios, Ingresos por Diferencias de Cambio y Operaciones con Derivados, Ingresos por Inversiones en Empresas Filiales y Afiliadas,

Ingresos por Inversiones en Sucursales y Ganancia en Inversiones en Títulos Valores.

(2) Incluye: Gastos por Comisiones por Servicios, Gastos por Diferencias de Cambio y Operaciones con Derivados, Gastos por Inversiones en Empresas Filiales y Afiliadas,

Gastos por Inversiones en Sucursales y Pérdida en Inversiones en Títulos Valores.

(3) Gastos generales y administrativos excepto (Gastos de personal, Aportes a FOGADE y Aportes a SUDEBAN)

(4) Anualizados, calculados en base a Saldos Promedios

(5) No es anualizado.

CUADRO N° 1 - 35
SISTEMA BANCARIO
BANCA UNIVERSAL Y BANCA COMERCIAL
BANCO SOFITASA, BANCO UNIVERSAL, C.A.
EVOLUCIÓN MENSUAL DEL BALANCE GENERAL DE PUBLICACIÓN, ESTADO DE RESULTADOS DE PUBLICACIÓN
E INDICADORES FINANCIEROS, SEGÚN RUBRO
junio - diciembre / 2005 - marzo / 2006

R U B R O	2 0 0 5			2 0 0 6			Estrato Pequeño	Banca Universal y Comercial	Sistema Bancario
	junio	diciembre	enero	febrero	marzo				
BALANCE GENERAL DE PUBLICACIÓN (Millones de Bolívares)									
ACTIVO									
DISPONIBILIDADES	107.727	156.533	140.831	140.676	160.555	1.818.776	20.486.622	20.778.286	
INVERSIONES EN TÍTULOS VALORES	94.476	80.205	97.485	68.613	39.430	2.569.737	29.937.852	30.735.855	
CARTERA DE CRÉDITOS	229.169	366.729	377.548	391.048	422.661	3.971.542	37.552.521	38.343.031	
INTERESES Y COMISIONES POR COBRAR	2.678	3.475	3.521	4.779	3.330	78.821	939.479	953.330	
INVERSIONES EN EMPRESAS FILIALES, AFILIADAS Y SUCURSALES	-	-	-	-	-	64.699	2.352.139	2.363.397	
BIENES REALIZABLES	911	607	534	486	450	11.612	43.422	54.537	
BIENES DE USO	10.473	11.581	11.395	11.559	11.673	160.121	1.861.442	1.896.382	
OTROS ACTIVOS	7.513	6.886	8.431	23.272	21.738	699.460	2.267.901	2.285.750	
TOTAL DEL ACTIVO	452.947	626.016	639.745	640.433	659.837	9.374.768	95.441.378	97.410.568	
PASIVO									
CAPTACIONES DEL PÚBLICO	371.776	535.410	548.451	546.734	563.329	6.957.802	76.212.421	77.829.189	
OBLIGACIONES CON EL BCV	6.000	8.000	8.000	8.000	2.272	2.272	2.824	2.824	
CAPTACIONES Y OBLIGACIONES CON EL BANAP	6	6	6	6	6	39.657	56.913	59.975	
OTROS FINANCIAMIENTOS OBTENIDOS	3.639	1.028	1.493	1.210	1.126	827.108	3.531.091	3.642.101	
OTRAS OBLIGACIONES POR INTERMEDIACIÓN FINANCIERA	-	-	-	7	22	4.251	339.347	340.806	
INTERESES Y COMISIONES POR PAGAR	689	565	646	1.136	978	36.144	208.268	227.617	
ACUMULACIONES Y OTROS PASIVOS	15.695	17.176	15.280	15.771	22.577	164.203	4.978.022	5.014.606	
OBLIGACIONES SUBORDINADAS	-	-	-	-	-	47.181	47.181	47.181	
OBLIGACIONES CONVERTIBLES EN CAPITAL	-	-	-	-	-	-	-	-	
TOTAL DEL PASIVO	397.805	562.185	573.876	572.864	590.310	8.078.618	85.376.067	87.164.299	
GESTIÓN OPERATIVA	-	-	2.006	3.709	5.665	45.509	645.743	661.319	
TOTAL DE PATRIMONIO	55.142	63.831	63.863	63.860	63.862	1.250.641	9.419.568	9.584.950	
TOTAL DEL PASIVO + PATRIMONIO + GESTIÓN OPERATIVA	452.947	626.016	639.745	640.433	659.837	9.374.768	95.441.378	97.410.568	
CUENTAS DE ORDEN									
CUENTAS CONTINGENTES DEUDORAS	51.842	48.115	54.091	56.164	57.661	643.713	9.052.197	9.070.252	
ACTIVOS DE LOS FIDEICOMISOS	142.739	153.026	151.171	149.144	144.382	1.195.881	56.625.162	60.374.483	
OTROS ENCARGOS DE CONFIANZA	-	-	-	-	-	105.019	451.121	451.121	
CUENTAS DEUDORAS POR OTROS ENCARGOS DE CONFIANZA (Fondo Mutual Habitacional)	5.168	8.017	9.419	10.311	11.056	596.656	3.384.148	3.631.397	
OTRAS CUENTAS DEUDORAS DEL FONDO MUTUAL HABITACIONAL	-	-	-	-	-	11.937	40.426	42.223	
OTRAS CUENTAS DE ORDEN DEUDORAS	1.424.706	1.943.459	2.051.175	2.094.388	2.191.200	11.383.889	132.520.821	138.198.384	
OTRAS CUENTAS DE REGISTRO DEUDORAS	764	805	800	811	814	121.638	270.306	270.492	
ESTADO DE RESULTADOS DE PUBLICACIÓN (Millones de Bolívares)									
INGRESOS FINANCIEROS	33.449	43.759	8.786	17.084	26.448	260.198	2.395.171	2.461.494	
GASTOS FINANCIEROS	5.179	7.984	1.495	2.947	4.624	121.086	898.497	921.919	
MARGEN FINANCIERO BRUTO	28.270	35.775	7.291	14.137	21.824	139.112	1.496.674	1.539.575	
Ingresos por recuperaciones de activos financieros	43	810	4	15	32	2.544	37.577	38.228	
Gastos por Incobrabilidad y desvalorización de activos financieros	1.280	3.445	725	1.050	1.925	14.544	86.455	87.217	
MARGEN FINANCIERO NETO	27.033	33.140	6.570	13.102	19.931	127.112	1.447.796	1.490.586	
Otros ingresos operativos (1)	9.345	12.942	2.048	3.852	6.570	93.263	861.726	874.823	
Otros gastos operativos (2)	1.151	922	160	314	515	20.454	94.944	96.056	
MARGEN DE INTERMEDIACIÓN FINANCIERA	35.227	45.160	8.458	16.640	25.986	199.921	2.214.578	2.269.353	
GASTOS DE TRANSFORMACIÓN	28.312	35.133	6.393	12.706	19.919	151.014	1.452.355	1.491.100	
Gastos de personal	12.027	15.082	2.755	5.391	8.312	57.244	616.939	632.730	
Gastos generales y administrativos (3)	15.233	18.907	3.380	6.762	10.777	82.636	708.567	726.853	
Aportes al Fondo de Garantía de Depósitos y Protección Bancaria	821	849	209	419	628	8.484	98.905	103.044	
Aportes a la Superintendencia de Bancos y Otras Instituciones Financieras	231	295	49	134	202	2.650	27.944	28.473	
MARGEN OPERATIVO BRUTO	6.915	10.027	2.065	3.934	6.067	48.907	762.223	778.253	
Ingresos por bienes realizables	942	903	135	136	136	1.097	8.500	8.798	
Ingresos por programas especiales	-	-	-	-	-	-	-	-	
Ingresos operativos varios	475	587	93	176	276	2.110	34.452	34.631	
Gastos por bienes realizables	651	918	71	137	200	2.320	8.486	8.991	
Gastos por depreciación, amortización y desvalorización de bienes diversos	-	-	-	-	-	30	372	379	
Gastos operativos varios	1.156	993	88	165	255	2.041	100.939	101.269	
MARGEN OPERATIVO NETO	6.525	9.606	2.134	3.944	6.024	47.723	695.378	711.043	
Ingresos extraordinarios	35	7	-	-	-	711	3.563	3.596	
Gastos Extraordinarios	201	212	48	75	119	991	24.851	24.970	
RESULTADO BRUTO ANTES DE IMPUESTOS	6.359	9.401	2.086	3.869	5.905	47.443	674.090	689.669	
Impuesto sobre la renta	-	-	80	160	240	1.934	28.347	28.350	
RESULTADO NETO	6.359	9.401	2.006	3.709	5.665	45.509	645.743	661.319	
INDICADORES FINANCIEROS (Porcentajes)									
EVALUACIÓN DEL PATRIMONIO									
[Patrimonio + Gestión Operativa] / Activo Total	12,17	10,20	10,30	10,55	10,54	14,33	10,60	10,57	
[Patrimonio + Gestión Operativa] / [Activo Total + Inversiones Cedidas]	10,37	8,21	8,16	7,92	7,01	11,18	8,20	8,01	
Otros Activos / [Patrimonio + Gestión Operativa]	13,62	10,79	12,80	34,44	31,27	52,07	22,43	22,21	
Activo Improductivo / [Patrimonio + Gestión Operativa]	221,13	263,32	232,58	251,38	265,45	201,57	262,90	261,78	
CALIDAD DE ACTIVOS									
Provisión para Cartera de Créditos / Cartera de Créditos Bruta	4,76	3,76	3,83	3,77	3,69	2,67	2,51	2,79	
Provisión para Cartera de Créditos / Cartera Inmovilizada Bruta	178,09	297,28	258,08	249,36	265,04	158,08	248,74	212,52	
Cartera Inmovilizada Bruta / Cartera de Créditos Bruta	2,67	1,26	1,48	1,51	1,39	1,69	1,01	1,31	
Activo Improductivo / Activo Total	26,92	26,85	23,95	26,52	27,97	28,88	27,86	27,66	
GESTION ADMINISTRATIVA (4)									
Activo Productivo / Pasivo con Costo (5)	167,73	154,32	162,51	159,61	162,23	105,52	126,99	126,88	
Brecha Estructural / Activo Total (5)	29,51	25,75	29,25	27,44	27,63	3,72	15,33	15,33	
Gastos de Personal / Captaciones del Público Promedio	6,59	6,39	6,10	5,95	6,06	3,59	3,49	3,50	
Gastos Operativos / Captaciones del Público Promedio	8,35	8,05	7,48	7,46	7,86	5,19	4,01	4,03	
[Gtos. de Personal + Gtos. Operativos] / Activo Productivo Promedio	17,02	16,36	15,59	15,46	16,16	8,75	8,09	8,11	
Otros Ingresos Operativos / Activo Promedio	4,91	5,01	4,32	3,93	4,35	4,32	4,10	4,07	
[Gtos. de Personal + Gtos. Operativos] / Ingresos Financieros	81,50	79,33	69,83	71,14	72,18	53,76	55,34	55,23	
RENTABILIDAD (4)									
Ingreso por Cartera de Créditos / Cartera de Créditos Promedio	26,31	24,67	23,32	22,33	22,50	20,07	16,90	16,98	
Ingreso por Inversiones en Títulos Valores / Inversiones en Títulos Valores Promedio	13,99	14,00	20,44	21,32	24,61	10,24	10,95	11,01	
Gastos Financieros / Captaciones Promedio con Costos	5,66	6,07	6,21	6,15	6,42	9,82	7,57	7,59	
Margen Financiero Bruto / Activo Promedio	12,90	12,72	13,82	13,35	13,61	6,23	6,78	6,83	
Ingresos Extraordinarios / Activo Promedio	-	-	-	-	-	-	-	-	
Resultado Neto / Activo Promedio	2,90	3,13	3,80	3,50	3,53	2,04	2,92	2,93	
Resultado Neto / Patrimonio Promedio	25,16	29,50	37,70	34,85	35,49	14,75	27,44	27,62	
LIQUIDEZ									
Disponibilidades / Captaciones del Público	28,98	29,24	25,68	25,73	28,50	26,14	26,88	26,70	
[Disponibilidades + Inv. Tit.Val. para Negociar y Disp. para la Venta] / Captaciones del Público	29,38	29,49	25,93	25,99	28,75	38,14	38,16	37,83	
Cartera de Créditos Neta / Captaciones del Público	61,64	68,49	68,84	71,52	75,03	57,08	49,27	49,27	
Cartera de Créditos Neta / [Captaciones del Público + Inversiones Cedidas]	50,85	53,36	52,70	51,46	47,20	41,39	36,10	35,18	
[Capt. Oficiales + Inv. Cedidas Oficiales] / [Captaciones del Público + Inversiones Cedidas]	26,51	30,83	31,79	34,63	41,83	28,52	24,55	24,64	
Activos a Corto Plazo / Pasivos a Corto Plazo	26,18	27,65	23,42	23,29	29,20	24,61	25,64	25,44	

FUENTE: BALANCE GENERAL DE PUBLICACIÓN

GERENCIA GENERAL TÉCNICA - GERENCIA DE ESTADÍSTICAS Y PUBLICACIONES

(1) Incluye: Ingresos por Comisiones por Servicios, Ingresos por Diferencias de Cambio y Operaciones con Derivados, Ingresos por Inversiones en Empresas Filiales y Afiliadas, Ingresos por Inversiones en Sucursales y Ganancia en Inversiones en Títulos Valores.

(2) Incluye: Gastos por Comisiones por Servicios, Gastos por Diferencias de Cambio y Operaciones con Derivados, Gastos por Inversiones en Empresas Filiales y Afiliadas, Gastos por Inversiones en Sucursales y Pérdida en Inversiones en Títulos Valores.

(3) Gastos generales y administrativos excepto (Gastos de personal, Aportes a FOGADE y Aportes a SUDEBAN)

(4) Anualizados, calculados en base a Saldos Promedios

(5) No es anualizado.

CUADRO N° I - 36
SISTEMA BANCARIO
BANCA UNIVERSAL Y BANCA COMERCIAL
PROVIVIENDA, BANCO UNIVERSAL, C.A.
EVOLUCIÓN MENSUAL DEL BALANCE GENERAL DE PUBLICACIÓN, ESTADO DE RESULTADOS DE PUBLICACIÓN
E INDICADORES FINANCIEROS, SEGÚN RUBRO
junio - diciembre / 2005 - marzo / 2006

R U B R O	2 0 0 5		2 0 0 6			Estrato Pequeño	Banca Universal y Comercial	Sistema Bancario
	junio	diciembre	enero	febrero	marzo			
BALANCE GENERAL DE PUBLICACIÓN (Millones de Bolívares)								
ACTIVO								
DISPONIBILIDADES	64.980	87.875	91.144	96.559	118.130	1.818.776	20.486.622	20.778.286
INVERSIONES EN TÍTULOS VALORES	59.361	116.176	106.829	100.851	95.376	2.569.737	29.937.852	30.735.855
CARTERA DE CRÉDITOS	239.736	301.472	299.343	302.528	313.140	3.971.542	37.552.521	38.343.031
INTERESES Y COMISIONES POR COBRAR	7.270	5.137	5.069	6.356	5.216	78.821	939.479	953.330
INVERSIONES EN EMPRESAS FILIALES, AFILIADAS Y SUCURSALES	-	-	-	-	-	64.699	2.352.139	2.363.397
BIENES REALIZABLES	154	98	92	83	67	11.612	43.422	54.537
BIENES DE USO	8.438	9.736	9.781	9.802	9.776	160.121	1.861.442	1.896.382
OTROS ACTIVOS	50.504	50.298	49.841	50.346	49.320	699.460	2.267.901	2.285.750
TOTAL DEL ACTIVO	430.443	570.792	562.099	566.525	591.025	9.374.768	95.441.378	97.410.568
PASIVO								
CAPTACIONES DEL PÚBLICO	322.237	450.917	449.471	464.607	495.720	6.957.802	76.212.421	77.829.189
OBLIGACIONES CON EL BCV	-	-	-	-	-	2.272	2.824	2.824
CAPTACIONES Y OBLIGACIONES CON EL BANAP	15.881	10.181	5.818	5	5	39.657	56.913	59.975
OTROS FINANCIAMIENTOS OBTENIDOS	26.596	37.603	33.320	29.410	22.262	827.108	3.531.091	3.642.101
OTRAS OBLIGACIONES POR INTERMEDIACION FINANCIERA	53	-	-	-	-	4.251	339.347	340.806
INTERESES Y COMISIONES POR PAGAR	1.044	796	643	711	803	36.144	208.268	227.617
ACUMULACIONES Y OTROS PASIVOS	10.766	11.761	13.299	13.298	12.152	164.203	4.978.022	5.014.606
OBLIGACIONES SUBORDINADAS	-	-	-	-	-	47.181	47.181	47.181
OBLIGACIONES CONVERTIBLES EN CAPITAL	-	-	-	-	-	-	-	-
TOTAL DEL PASIVO	376.577	511.258	502.551	508.031	530.942	8.078.618	85.376.067	87.164.299
GESTIÓN OPERATIVA	-	-	850	1.055	1.128	45.509	645.743	661.319
TOTAL DE PATRIMONIO	53.866	59.534	58.698	57.439	58.955	1.250.641	9.419.568	9.584.950
TOTAL DEL PASIVO + PATRIMONIO + GESTIÓN OPERATIVA	430.443	570.792	562.099	566.525	591.025	9.374.768	95.441.378	97.410.568
CUENTAS DE ORDEN								
CUENTAS CONTINGENTES DEUDORAS	54.912	127.255	106.598	108.209	110.132	643.713	9.052.197	9.070.252
ACTIVOS DE LOS FIDEICOMISOS	127.525	171.699	157.337	147.432	154.164	1.195.881	56.625.162	60.374.483
OTROS ENCARGOS DE CONFIANZA	-	69.978	84.971	89.429	105.019	105.019	451.121	451.121
CUENTAS DEUDORAS POR OTROS ENCARGOS DE CONFIANZA (Fondo Mutual Habitacional)	58.250	66.750	68.148	69.309	71.670	596.656	3.384.148	3.631.397
OTRAS CUENTAS DEUDORAS DEL FONDO MUTUAL HABITACIONAL	266	294	317	502	482	11.937	40.426	42.223
OTRAS CUENTAS DE ORDEN DEUDORAS	444.734	522.260	512.104	500.841	522.060	11.383.889	132.520.821	138.198.384
OTRAS CUENTAS DE REGISTRO DEUDORAS	113	130	133	137	137	121.638	270.306	270.492
ESTADO DE RESULTADOS DE PUBLICACIÓN (Millones de Bolívares)								
INGRESOS FINANCIEROS	30.391	35.114	6.487	12.796	19.293	260.198	2.395.171	2.461.494
GASTOS FINANCIEROS	12.209	12.928	2.430	4.474	6.679	121.086	898.497	921.919
MARGEN FINANCIERO BRUTO	18.182	22.186	4.057	8.322	12.614	139.112	1.496.674	1.539.575
Ingresos por recuperaciones de activos financieros	395	141	1	2	14	2.544	37.577	38.228
Gastos por incobrabilidad y desvalorización de activos financieros	340	3.189	1.038	1.083	2.105	14.544	86.455	87.217
MARGEN FINANCIERO NETO	18.237	19.138	3.020	7.241	10.523	127.112	1.447.796	1.490.586
Otros ingresos operativos (1)	6.310	16.042	4.183	5.625	7.597	93.263	861.726	874.823
Otros gastos operativos (2)	896	1.638	771	1.286	1.707	20.454	94.944	96.056
MARGEN DE INTERMEDIACIÓN FINANCIERA	23.651	33.542	6.432	11.580	16.413	199.921	2.214.578	2.269.353
GASTOS DE TRANSFORMACIÓN	19.851	27.547	5.572	10.370	14.912	151.014	1.452.355	1.491.100
Gastos de personal	7.905	10.625	1.828	3.760	5.553	57.244	616.939	632.730
Gastos generales y administrativos (3)	10.941	15.425	3.440	5.983	8.419	82.636	708.567	726.853
Aportes al Fondo de Garantía de Depósitos y Protección Bancaria	787	1.153	247	495	742	4.884	98.905	103.044
Aportes a la Superintendencia de Bancos y Otras Instituciones Financieras	218	344	57	132	198	2.650	27.944	28.473
MARGEN OPERATIVO BRUTO	3.800	5.995	860	1.210	1.501	48.907	762.223	778.253
Ingresos por bienes realizables	1	1	73	74	74	1.097	8.500	8.798
Ingresos por programas especiales	-	-	-	-	-	-	-	-
Ingresos operativos varios	393	1.356	9	9	11	2.110	34.452	34.631
Gastos por bienes realizables	65	64	2	11	28	2.320	8.486	8.991
Gastos por depreciación, amortización y desvalorización de bienes diversos	-	-	-	-	-	30	372	379
Gastos operativos varios	204	336	44	122	180	2.041	100.939	101.269
MARGEN OPERATIVO NETO	3.925	6.952	896	1.160	1.378	47.723	695.378	711.043
Ingresos extraordinarios	2	-	-	-	-	711	3.563	3.596
Gastos Extraordinarios	187	493	46	105	250	991	24.851	24.970
RESULTADO BRUTO ANTES DE IMPUESTOS	3.740	6.459	850	1.055	1.128	47.443	674.090	689.669
Impuesto sobre la renta	-	-	-	-	-	1.934	28.347	28.350
RESULTADO NETO	3.740	6.459	850	1.055	1.128	45.509	645.743	661.319
INDICADORES FINANCIEROS (Porcentajes)								
EVALUACIÓN DEL PATRIMONIO								
[Patrimonio + Gestión Operativa] / Activo Total	12,51	10,43	10,59	10,33	10,17	14,33	10,60	10,57
[Patrimonio + Gestión Operativa] / [Activo Total + Inversiones Cedidas]	8,73	7,80	7,64	7,75	7,68	11,18	8,20	8,01
Otros Activos / [Patrimonio + Gestión Operativa]	93,76	84,49	83,70	86,07	82,09	52,07	22,43	22,21
Activo Improductivo / [Patrimonio + Gestión Operativa]	235,69	244,02	251,76	269,91	297,79	201,57	262,90	261,78
CALIDAD DE ACTIVOS								
Provisión para Cartera de Créditos / Cartera de Créditos Bruta	2,14	2,58	2,78	2,73	2,86	2,67	2,51	2,79
Provisión para Cartera de Créditos / Cartera Inmovilizada Bruta	116,25	134,17	126,05	102,43	100,00	158,08	248,74	212,52
Cartera Inmovilizada Bruta / Cartera de Créditos Bruta	1,84	1,92	2,20	2,66	2,86	1,69	1,01	1,31
Activo Improductivo / Activo Total	29,49	25,45	26,67	27,87	30,27	28,88	27,86	27,66
GESTIÓN ADMINISTRATIVA (4)								
Activo Productivo / Pasivo con Costo (5)	86,69	97,36	104,00	104,57	95,57	105,52	126,99	126,88
Brecha Estructural / Activo Total (5)	(10,82)	(2,02)	2,82	3,15	(3,23)	3,72	15,33	15,33
Gastos de Personal / Captaciones del Público Promedio	5,33	5,57	4,87	4,96	4,77	3,59	3,49	3,50
Gastos Operativos / Captaciones del Público Promedio	7,38	7,93	9,17	7,89	7,24	5,19	4,01	4,03
[Gtos. de Personal + Gtos. Operativos] / Activo Productivo Promedio	13,25	14,53	15,09	14,07	13,48	8,75	8,09	8,11
Otros Ingresos Operativos / Activo Promedio	3,38	5,51	9,04	6,05	5,37	4,32	4,10	4,07
[Gtos. de Personal + Gtos. Operativos] / Ingresos Financieros	62,01	68,54	81,21	76,14	72,42	53,76	55,34	55,23
RENTABILIDAD (4)								
Ingreso por Cartera de Créditos / Cartera de Créditos Promedio	21,69	22,14	21,72	20,62	20,69	20,07	16,90	16,98
Ingreso por Inversiones en Títulos Valores / Inversiones en Títulos Valores Promedio	17,65	14,08	8,34	10,47	9,60	10,24	10,95	11,01
Gastos Financieros / Captaciones Promedio con Costos	8,69	8,22	7,81	7,27	7,05	9,82	7,57	7,59
Margen Financiero Bruto / Activo Promedio	9,16	9,22	8,59	8,81	8,81	6,23	6,78	6,83
Ingresos Extraordinarios / Activo Promedio	-	-	-	-	-	-	-	-
Resultado Neto / Activo Promedio	1,89	2,33	1,80	1,12	0,79	2,04	2,92	2,93
Resultado Neto / Patrimonio Promedio	14,76	19,49	17,25	10,81	7,69	14,75	27,44	27,62
LIQUIDEZ								
Disponibilidades / Captaciones del Público	20,17	19,49	20,28	20,78	23,83	26,14	26,88	26,70
[Disponibilidades + Inv.Tit.Val.para Negociar y Disp.para la Venta] / Captaciones del Público	22,70	23,69	27,07	28,77	36,16	38,14	38,16	37,83
Cartera de Créditos Bruta / Captaciones del Público	74,40	66,86	66,60	65,11	63,17	57,08	49,27	49,27
Cartera de Créditos Bruta / [Captaciones del Público + Inversiones Cedidas]	47,08	46,85	44,88	46,34	45,61	41,39	36,10	35,18
[Capt. Oficiales + Inv. Cedidas Oficiales] / [Captaciones del Público + Inversiones Cedidas]	27,09	13,82	12,38	16,38	15,55	28,52	24,55	24,64
Activos a Corto Plazo / Pasivos a Corto Plazo	22,78	19,60	19,67	18,73	22,84	24,61	25,64	25,45

FUENTE: BALANCE GENERAL DE PUBLICACIÓN

GERENCIA GENERAL TÉCNICA - GERENCIA DE ESTADÍSTICAS Y PUBLICACIONES

(1) Incluye: Ingresos por Comisiones por Servicios, Ingresos por Diferencias de Cambio y Operaciones con Derivados, Ingresos por Inversiones en Empresas Filiales y Afiliadas, Ingresos por Inversiones en Sucursales y Ganancia en Inversiones en Títulos Valores.

(2) Incluye: Gastos por Comisiones por Servicios, Gastos por Diferencias de Cambio y Operaciones con Derivados, Gastos por Inversiones en Empresas Filiales y Afiliadas, Gastos por Inversiones en Sucursales y Pérdida en Inversiones en Títulos Valores.

(3) Gastos generales y administrativos excepto (Gastos de personal, Aportes a FOGADE y Aportes a SUDEBAN)

(4) Anualizados, calculados en base a Saldos Promedios

(5) No es anualizado.

CUADRO N° 1 - 37
SISTEMA BANCARIO
BANCA UNIVERSAL Y BANCA COMERCIAL
BANVALOR BANCO COMERCIAL, C.A.
EVOLUCIÓN MENSUAL DEL BALANCE GENERAL DE PUBLICACIÓN, ESTADO DE RESULTADOS DE PUBLICACIÓN
E INDICADORES FINANCIEROS, SEGÚN RUBRO
junio - diciembre / 2005 - marzo / 2006

R U B R O	2 0 0 5			2 0 0 6			Estrato Pequeño	Banca Universal y Comercial	Sistema Bancario
	junio	diciembre	enero	febrero	marzo				
BALANCE GENERAL DE PUBLICACIÓN (Millones de Bolívares)									
ACTIVO									
DISPONIBILIDADES	63.019	62.858	62.088	91.318	91.153	1.818.776	20.486.622	20.778.286	
INVERSIONES EN TÍTULOS VALORES	232.261	278.005	396.557	399.367	386.572	2.569.737	29.937.852	30.735.855	
CARTERA DE CRÉDITOS	29.771	50.778	50.035	54.136	57.457	3.971.542	37.552.521	38.343.031	
INTERESES Y COMISIONES POR COBRAR	2.302	2.018	2.702	2.476	2.078	78.821	939.479	953.330	
INVERSIONES EN EMPRESAS FILIALES, AFILIADAS Y SUCURSALES	-	-	-	-	-	64.699	2.352.139	2.363.397	
BIENES REALIZABLES	-	-	-	-	-	11.612	43.422	54.537	
BIENES DE USO	3.646	2.553	2.525	2.494	2.484	160.121	1.861.442	1.896.382	
OTROS ACTIVOS	3.551	4.630	3.893	3.774	3.654	699.460	2.267.901	2.285.750	
TOTAL DEL ACTIVO	334.550	400.842	517.800	553.565	543.398	9.374.768	95.441.378	97.410.568	
PASIVO									
CAPTACIONES DEL PÚBLICO	286.787	253.765	377.122	407.533	427.860	6.957.802	76.212.421	77.829.189	
OBLIGACIONES CON EL BCV	-	-	-	-	-	2.272	2.824	2.824	
CAPTACIONES Y OBLIGACIONES CON EL BANAP	-	-	-	-	-	39.657	56.913	59.975	
OTROS FINANCIAMIENTOS OBTENIDOS	9.381	94.919	87.835	81.353	51.807	827.108	3.531.091	3.642.101	
OTRAS OBLIGACIONES POR INTERMEDIACIÓN FINANCIERA	-	-	-	-	-	4.251	339.347	340.806	
INTERESES Y COMISIONES POR PAGAR	1.752	1.987	2.913	4.034	3.092	36.144	208.268	227.617	
ACUMULACIONES Y OTROS PASIVOS	1.658	2.443	1.624	1.296	1.582	164.203	4.978.022	5.014.606	
OBLIGACIONES SUBORDINADAS	-	-	-	-	-	47.181	47.181	47.181	
OBLIGACIONES CONVERTIBLES EN CAPITAL	-	-	-	-	-	-	-	-	
TOTAL DEL PASIVO	299.578	353.114	469.494	494.216	484.341	8.078.618	85.376.067	87.164.299	
GESTIÓN OPERATIVA	-	-	297	154	198	45.509	645.743	661.319	
TOTAL DE PATRIMONIO	34.972	47.728	48.009	59.195	58.859	1.250.641	9.419.568	9.584.950	
TOTAL DEL PASIVO + PATRIMONIO + GESTIÓN OPERATIVA	334.550	400.842	517.800	553.565	543.398	9.374.768	95.441.378	97.410.568	
CUENTAS DE ORDEN									
CUENTAS CONTINGENTES DEUDORAS	-	2.962	5.156	5.337	6.913	643.713	9.052.197	9.070.252	
ACTIVOS DE LOS FIDEICOMISOS	-	-	-	-	-	1.195.881	56.625.162	60.374.483	
OTROS ENCARGOS DE CONFIANZA	-	-	-	-	-	105.019	451.121	451.121	
CUENTAS DEUDORAS POR OTROS ENCARGOS DE CONFIANZA (Fondo Mutual Habitacional)	-	-	-	-	-	596.656	3.384.148	3.631.397	
OTRAS CUENTAS DEUDORAS DEL FONDO MUTUAL HABITACIONAL	-	-	-	-	-	11.937	40.426	42.223	
OTRAS CUENTAS DE ORDEN DEUDORAS	59.701	65.984	81.392	94.002	99.912	11.383.889	132.520.821	138.198.384	
OTRAS CUENTAS DE REGISTRO DEUDORAS	-	-	-	-	-	121.638	270.306	270.492	
ESTADO DE RESULTADOS DE PUBLICACIÓN (Millones de Bolívares)									
INGRESOS FINANCIEROS	17.404	23.002	4.421	8.787	13.510	260.198	2.395.171	2.461.494	
GASTOS FINANCIEROS	12.982	16.390	3.284	6.723	10.228	121.086	898.497	921.919	
MARGEN FINANCIERO BRUTO	4.422	6.612	1.137	2.064	3.282	139.112	1.496.674	1.539.575	
Ingresos por recuperaciones de activos financieros	-	-	-	-	-	2.544	37.577	38.228	
Gastos por incobrabilidad y desvalorización de activos financieros	355	690	5	35	69	14.544	86.455	87.217	
MARGEN FINANCIERO NETO	4.067	5.922	1.132	2.029	3.213	127.112	1.447.796	1.490.586	
Otros ingresos operativos (1)	3.104	2.335	388	643	1.043	93.263	861.726	874.823	
Otros gastos operativos (2)	648	331	105	178	297	20.454	94.944	96.056	
MARGEN DE INTERMEDIACIÓN FINANCIERA	6.523	7.926	1.415	2.494	3.959	199.921	2.214.578	2.269.353	
GASTOS DE TRANSFORMACIÓN	4.758	7.480	1.118	2.344	3.763	151.014	1.452.355	1.491.100	
Gastos de personal	985	1.800	324	672	1.073	57.244	616.939	632.730	
Gastos generales y administrativos (3)	3.408	5.193	713	1.530	2.478	82.636	708.567	726.853	
Aportes al Fondo de Garantía de Depósitos y Protección Bancaria	242	335	56	89	133	8.484	98.905	103.044	
Aportes a la Superintendencia de Bancos y Otras Instituciones Financieras	123	152	25	53	79	2.650	27.944	28.473	
MARGEN OPERATIVO BRUTO	1.765	446	297	150	196	48.907	762.223	778.253	
Ingresos por bienes realizables	-	-	-	-	-	1.097	8.500	8.798	
Ingresos por programas especiales	-	-	-	-	-	-	-	-	
Ingresos operativos varios	-	1	-	5	4	2.110	34.452	34.631	
Gastos por bienes realizables	-	-	-	-	-	2.320	8.486	8.991	
Gastos por depreciación, amortización y desvalorización de bienes diversos	-	-	-	-	-	30	372	379	
Gastos operativos varios	23	-	-	1	2	2.041	100.939	101.269	
MARGEN OPERATIVO NETO	1.742	447	297	154	198	47.723	695.378	711.043	
Ingresos extraordinarios	-	-	-	-	-	711	3.563	3.596	
Gastos Extraordinarios	-	-	-	-	-	991	24.851	24.970	
RESULTADO BRUTO ANTES DE IMPUESTOS	1.742	447	297	154	198	47.443	674.090	689.669	
Impuesto sobre la renta	-	-	-	-	-	1.934	28.347	28.350	
RESULTADO NETO	1.742	447	297	154	198	45.509	645.743	661.319	
INDICADORES FINANCIEROS (Porcentajes)									
EVALUACIÓN DEL PATRIMONIO									
[Patrimonio + Gestión Operativa] / Activo Total	10,45	11,91	9,33	10,72	10,87	14,33	10,60	10,57	
[Patrimonio + Gestión Operativa] / [Activo Total + Inversiones Cedidas]	10,45	11,91	9,33	10,72	10,87	11,18	8,20	8,01	
Otros Activos / [Patrimonio + Gestión Operativa]	10,15	9,70	8,06	6,36	6,19	52,07	22,43	22,21	
Activo Improductivo / [Patrimonio + Gestión Operativa]	199,90	144,96	141,45	163,64	163,23	201,57	262,90	261,78	
CALIDAD DE ACTIVOS									
Provisión para Cartera de Créditos / Cartera de Créditos Bruta	1,66	2,29	2,34	2,22	2,15	2,67	2,51	2,79	
Provisión para Cartera de Créditos / Cartera Inmovilizada Bruta	507,07	179,52	180,27	178,86	176,36	158,08	248,74	212,52	
Cartera Inmovilizada Bruta / Cartera de Créditos Bruta	0,33	1,28	1,30	1,24	1,22	1,69	1,01	1,31	
Activo Improductivo / Activo Total	20,90	17,26	13,20	17,54	17,74	28,88	27,86	27,66	
GESTIÓN ADMINISTRATIVA (4)									
Activo Productivo / Pasivo con Costo (5)	98,70	101,23	101,69	102,22	106,67	105,52	126,99	126,88	
Brecha Estructural / Activo Total (5)	(1,04)	1,00	1,44	1,79	5,14	3,72	15,33	15,33	
Gastos de Personal / Captaciones del Público Promedio	0,82	1,10	1,23	1,16	1,17	3,59	3,49	3,50	
Gastos Operativos / Captaciones del Público Promedio	2,85	3,38	2,71	2,65	2,70	5,19	4,01	4,03	
[Gtos. de Personal + Gtos. Operativos] / Activo Productivo Promedio	4,02	4,38	3,19	3,20	3,37	8,75	8,09	8,11	
Otros Ingresos Operativos / Activo Promedio	2,15	1,65	1,01	0,79	0,83	4,32	4,10	4,07	
[Gtos. de Personal + Gtos. Operativos] / Ingresos Financieros	25,24	28,18	23,46	25,06	26,28	53,76	55,34	55,23	
RENTABILIDAD (4)									
Ingreso por Cartera de Créditos / Cartera de Créditos Promedio	33,89	30,99	27,28	25,44	26,54	20,07	16,90	16,98	
Ingreso por Inversiones en Títulos Valores / Inversiones en Títulos Valores Promedio	12,86	11,88	10,92	10,41	10,20	10,24	10,95	11,01	
Gastos Financieros / Captaciones Promedio con Costos	11,62	12,38	13,43	12,71	12,40	9,82	7,57	7,59	
Margen Financiero Bruto / Activo Promedio	3,06	3,35	2,97	2,52	2,61	6,23	6,78	6,83	
Ingresos Extraordinarios / Activo Promedio	-	-	-	-	-	-	-	-	
Resultado Neto / Activo Promedio	1,21	0,66	0,78	0,19	0,16	2,04	2,92	2,93	
Resultado Neto / Patrimonio Promedio	10,41	5,91	7,45	1,79	1,48	14,75	27,44	27,62	
LIQUIDEZ									
Disponibilidades / Captaciones del Público	21,97	24,77	16,46	22,41	21,30	26,14	26,88	26,70	
[Disponibilidades + Inv.Tit.Val.para Negociar y Disp.para la Venta] / Captaciones del Público	58,45	43,50	38,67	41,07	34,75	38,14	38,16	37,83	
Cartera de Créditos Neta / Captaciones del Público	10,38	20,01	13,27	13,28	13,43	57,08	49,27	49,27	
Cartera de Créditos Neta / [Captaciones del Público + Inversiones Cedidas]	10,38	20,01	13,27	13,28	13,43	41,39	36,10	35,18	
[Capt. Oficiales + Inv. Cedidas Oficiales] / [Captaciones del Público + Inversiones Cedidas]	49,36	51,76	42,08	44,90	44,65	28,52	24,55	24,64	
Activos a Corto Plazo / Pasivos a Corto Plazo	67,03	43,55	44,10	45,39	33,69	24,61	25,64	25,45	

FUENTE: BALANCE GENERAL DE PUBLICACIÓN
GERENCIA GENERAL TÉCNICA - GERENCIA DE ESTADÍSTICAS Y PUBLICACIONES
(1) Incluye: Ingresos por Comisiones por Servicios, Ingresos por Diferencias de Cambio y Operaciones con Derivados, Ingresos por Inversiones en Empresas Filiales y Afiliadas, Ingresos por Inversiones en Sucursales y Ganancia en Inversiones en Títulos Valores.
(2) Incluye: Gastos por Comisiones por Servicios, Gastos por Diferencias de Cambio y Operaciones con Derivados, Gastos por Inversiones en Empresas Filiales y Afiliadas, Gastos por Inversiones en Sucursales y Pérdida en Inversiones en Títulos Valores.
(3) Gastos generales y administrativos excepto (Gastos de personal, Aportes a FOGADE y Aportes a SUDEBAN)
(4) Anualizados, calculados en base a Saldos Promedios
(5) No es anualizado.

CUADRO N° I - 38
SISTEMA BANCARIO
BANCA UNIVERSAL Y BANCA COMERCIAL
BANCO CONFEDERADO, S.A.
EVOLUCIÓN MENSUAL DEL BALANCE GENERAL DE PUBLICACIÓN, ESTADO DE RESULTADOS DE PUBLICACIÓN
E INDICADORES FINANCIEROS, SEGÚN RUBRO
junio - diciembre / 2005 - marzo / 2006

R U B R O	2 0 0 5			2 0 0 6			Estrato Pequeño	Banca Universal y Comercial	Sistema Bancario
	junio	diciembre	enero	febrero	marzo				
BALANCE GENERAL DE PUBLICACIÓN (Millones de Bolívares)									
ACTIVO									
DISPONIBILIDADES	51.987	65.901	66.825	70.083	105.385	1.818.776	20.486.622	20.778.286	
INVERSIONES EN TÍTULOS VALORES	193.896	278.677	255.927	275.376	348.003	2.569.737	29.937.852	30.735.855	
CARTERA DE CRÉDITOS	58.094	189.036	176.481	195.146	219.902	3.971.542	37.552.521	38.343.031	
INTERESES Y COMISIONES POR COBRAR	3.815	5.875	5.587	6.621	6.110	78.821	939.479	953.330	
INVERSIONES EN EMPRESAS FILIALES, AFILIADAS Y SUCURSALES	2.264	-	-	-	-	64.699	2.352.139	2.363.397	
BIENES REALIZABLES	31	17	15	12	10	11.612	43.422	54.537	
BIENES DE USO	11.652	14.305	14.282	14.219	14.844	160.121	1.861.442	1.896.382	
OTROS ACTIVOS	3.580	8.524	8.741	9.850	10.377	699.460	2.267.901	2.285.750	
TOTAL DEL ACTIVO	325.319	562.335	527.858	571.307	704.631	9.374.768	95.441.378	97.410.568	
PASIVO									
CAPTACIONES DEL PÚBLICO	181.133	312.243	303.826	291.768	422.208	6.957.802	76.212.421	77.829.189	
OBLIGACIONES CON EL BCV	-	-	-	-	-	2.272	2.824	2.824	
CAPTACIONES Y OBLIGACIONES CON EL BANAP	-	-	-	14.339	32.489	39.657	56.913	59.975	
OTROS FINANCIAMIENTOS OBTENIDOS	97.798	193.572	164.659	203.719	168.728	827.108	3.531.091	3.642.101	
OTRAS OBLIGACIONES POR INTERMEDIACIÓN FINANCIERA	1	5	3	2	3	4.251	339.347	340.806	
INTERESES Y COMISIONES POR PAGAR	1.050	1.687	1.762	2.503	1.941	36.144	208.268	227.617	
ACUMULACIONES Y OTROS PASIVOS	4.550	5.277	4.867	5.727	8.122	164.203	4.978.022	5.014.606	
OBLIGACIONES SUBORDINADAS	-	-	-	-	-	47.181	47.181	47.181	
OBLIGACIONES CONVERTIBLES EN CAPITAL	-	-	-	-	-	-	-	-	
TOTAL DEL PASIVO	284.532	512.784	475.117	518.058	633.491	8.078.618	85.376.067	87.164.299	
GESTIÓN OPERATIVA	-	-	2.767	3.923	7.939	45.509	645.743	661.319	
TOTAL DE PATRIMONIO	40.787	49.551	49.974	49.326	63.201	1.250.641	9.419.568	9.584.950	
TOTAL DEL PASIVO + PATRIMONIO + GESTIÓN OPERATIVA	325.319	562.335	527.858	571.307	704.631	9.374.768	95.441.378	97.410.568	
CUENTAS DE ORDEN									
CUENTAS CONTINGENTES DEUDORAS	18.236	6.121	8.746	10.277	11.213	643.713	9.052.197	9.070.252	
ACTIVOS DE LOS FIDEICOMISOS	51.649	105.812	109.536	122.610	149.027	1.195.881	56.625.162	60.374.483	
OTROS ENCARGOS DE CONFIANZA	-	-	-	-	-	105.019	451.121	451.121	
CUENTAS DEUDORAS POR OTROS ENCARGOS DE CONFIANZA (Fondo Mutual Habitacional)	-	-	-	-	-	596.656	3.384.148	3.631.397	
OTRAS CUENTAS DEUDORAS DEL FONDO MUTUAL HABITACIONAL	-	-	-	-	-	11.937	40.426	42.223	
OTRAS CUENTAS DE ORDEN DEUDORAS	289.362	525.018	497.757	546.219	650.465	11.383.889	132.520.821	138.198.384	
OTRAS CUENTAS DE REGISTRO DEUDORAS	44.518	75.211	83.857	95.005	120.455	121.638	270.306	270.492	
ESTADO DE RESULTADOS DE PUBLICACIÓN (Millones de Bolívares)									
INGRESOS FINANCIEROS	13.821	25.504	5.431	10.403	16.714	260.198	2.395.171	2.461.494	
GASTOS FINANCIEROS	7.303	13.447	2.567	4.927	7.770	121.086	898.497	921.919	
MARGEN FINANCIERO BRUTO	6.518	12.057	2.864	5.476	8.944	139.112	1.496.674	1.539.575	
Ingresos por recuperaciones de activos financieros	269	36	10	14	20	2.544	37.577	38.228	
Gastos por Incobrabilidad y desvalorización de activos financieros	743	1.719	243	232	642	14.544	86.455	87.217	
MARGEN FINANCIERO NETO	6.044	10.374	2.631	5.258	8.322	127.112	1.447.796	1.490.586	
Otros ingresos operativos (1)	4.329	10.271	2.926	4.435	7.753	93.263	861.726	874.823	
Otros gastos operativos (2)	394	724	175	397	606	20.454	94.944	96.056	
MARGEN DE INTERMEDIACIÓN FINANCIERA	9.979	19.921	5.382	9.296	15.469	199.921	2.214.578	2.269.353	
GASTOS DE TRANSFORMACIÓN	7.191	10.974	2.442	5.078	7.531	151.014	1.452.355	1.491.100	
Gastos de personal	2.976	4.628	972	1.959	2.874	57.244	616.939	632.730	
Gastos generales y administrativos (3)	3.853	5.854	1.365	2.874	4.273	82.636	708.567	726.853	
Aportes al Fondo de Garantía de Depósitos y Protección Bancaria	266	337	79	159	238	8.484	98.905	103.044	
Aportes a la Superintendencia de Bancos y Otras Instituciones Financieras	96	155	26	86	146	2.650	27.944	28.473	
MARGEN OPERATIVO BRUTO	2.788	8.947	2.940	4.218	7.938	48.907	762.223	778.253	
Ingresos por bienes realizables	-	-	-	-	-	1.097	8.500	8.798	
Ingresos por programas especiales	-	-	-	-	-	-	-	-	
Ingresos operativos varios	6	8	5	7	5	2.110	34.452	34.631	
Gastos por bienes realizables	35	14	2	4	6	2.320	8.486	8.991	
Gastos por depreciación, amortización y desvalorización de bienes diversos	-	-	-	-	-	30	372	379	
Gastos operativos varios	232	639	74	160	249	2.041	100.939	101.269	
MARGEN OPERATIVO NETO	2.527	8.302	2.869	4.061	7.688	47.723	695.378	711.043	
Ingresos extraordinarios	32	21	-	2	378	711	3.563	3.596	
Gastos Extraordinarios	20	29	102	140	127	991	24.851	24.970	
RESULTADO BRUTO ANTES DE IMPUESTOS	2.539	8.294	2.767	3.923	7.939	47.443	674.090	689.669	
Impuesto sobre la renta	-	20	-	-	-	1.934	28.347	28.350	
RESULTADO NETO	2.519	8.274	2.767	3.923	7.939	45.509	645.743	661.319	
INDICADORES FINANCIEROS (Porcentajes)									
EVALUACIÓN DEL PATRIMONIO									
[Patrimonio + Gestión Operativa] / Activo Total	12,54	8,81	9,99	9,32	10,10	14,33	10,60	10,57	
[Patrimonio + Gestión Operativa] / [Activo Total + Inversiones Cedidas]	12,54	8,81	9,99	9,32	10,10	11,18	8,20	8,01	
Otros Activos / [Patrimonio + Gestión Operativa]	8,78	17,20	16,57	18,50	14,59	52,07	22,43	22,21	
Activo Improductivo / [Patrimonio + Gestión Operativa]	170,31	186,56	173,17	181,08	187,62	201,57	262,90	261,78	
CALIDAD DE ACTIVOS									
Provisión para Cartera de Créditos / Cartera de Créditos Bruta	1,69	1,36	1,50	1,36	1,39	2,67	2,51	2,79	
Provisión para Cartera de Créditos / Cartera Inmovilizada Bruta	1.177,65	398,32	536,25	409,12	378,97	158,08	248,74	212,52	
Cartera Inmovilizada Bruta / Cartera de Créditos Bruta	0,14	0,34	0,28	0,33	0,37	1,69	1,01	1,31	
Activo Improductivo / Activo Total	21,35	16,44	17,30	16,88	18,94	28,88	27,86	27,66	
GESTIÓN ADMINISTRATIVA (4)									
Activo Productivo / Pasivo con Costo (5)	120,31	131,26	119,97	118,69	115,80	105,52	126,99	126,88	
Brecha Estructural / Activo Total (5)	13,27	19,90	13,77	13,09	11,06	3,72	15,33	15,33	
Gastos de Personal / Captaciones del Público Promedio	3,73	4,07	3,79	3,88	3,46	3,59	3,49	3,50	
Gastos Operativos / Captaciones del Público Promedio	4,83	5,19	5,32	5,70	5,14	5,19	4,01	4,03	
[Gtos. de Personal + Gtos. Operativos] / Activo Productivo Promedio	7,22	6,48	6,19	6,30	5,86	8,75	8,09	8,11	
Otros Ingresos Operativos / Activo Promedio	3,46	4,37	6,45	4,81	5,25	4,32	4,10	4,07	
[Gtos. de Personal + Gtos. Operativos] / Ingresos Financieros	49,41	44,02	43,03	46,46	42,76	53,76	55,34	55,23	
RENTABILIDAD (4)									
Ingreso por Cartera de Créditos / Cartera de Créditos Promedio	22,61	20,82	20,56	19,51	19,62	20,07	16,90	16,98	
Ingreso por Inversiones en Títulos Valores / Inversiones en Títulos Valores Promedio	13,53	12,81	10,11	9,38	9,63	10,24	10,95	11,01	
Gastos Financieros / Captaciones Promedio con Costos	13,84	17,73	16,94	16,25	14,84	9,82	7,57	7,59	
Margen Financiero Bruto / Activo Promedio	5,21	5,55	6,30	5,93	6,05	6,23	6,78	6,83	
Ingresos Extraordinarios / Activo Promedio	-	-	-	-	0,26	-	-	-	
Resultado Neto / Activo Promedio	2,01	3,23	6,09	4,25	5,37	2,04	2,92	2,93	
Resultado Neto / Patrimonio Promedio	15,87	29,46	66,72	47,44	59,90	14,75	27,44	27,62	
LIQUIDEZ									
Disponibilidades / Captaciones del Público	28,70	21,11	21,99	24,02	24,96	26,14	26,88	26,70	
[Disponibilidades + Inv. Tit.Val. para Negociar y Disp. para la Venta] / Captaciones del Público	111,26	74,25	71,42	59,74	39,58	38,14	38,16	37,83	
Cartera de Créditos Neta / Captaciones del Público	32,07	60,54	58,09	66,88	52,08	57,08	49,27	49,27	
Cartera de Créditos Neta / [Captaciones del Público + Inversiones Cedidas]	32,07	60,54	58,09	66,88	52,08	41,39	36,10	35,18	
[Capt. Oficiales + Inv. Cedidas Oficiales] / [Captaciones del Público + Inversiones Cedidas]	23,56	34,05	33,11	35,46	50,53	28,52	24,55	24,64	
Activos a Corto Plazo / Pasivos a Corto Plazo	30,53	20,33	19,72	22,36	27,54	24,61	25,64	25,44	

FUENTE: BALANCE GENERAL DE PUBLICACIÓN

GERENCIA GENERAL TÉCNICA - GERENCIA DE ESTADÍSTICAS Y PUBLICACIONES

(1) Incluye: Ingresos por Comisiones por Servicios, Ingresos por Diferencias de Cambio y Operaciones con Derivados, Ingresos por Inversiones en Empresas Filiales y Afiliadas, Ingresos por Inversiones en Sucursales y Ganancia en Inversiones en Títulos Valores.

(2) Incluye: Gastos por Comisiones por Servicios, Gastos por Diferencias de Cambio y Operaciones con Derivados, Gastos por Inversiones en Empresas Filiales y Afiliadas, Gastos por Inversiones en Sucursales y Pérdida en Inversiones en Títulos Valores.

(3) Gastos generales y administrativos excepto (Gastos de personal, Aportes a FOGADE y Aportes a SUDEBAN)

(4) Anualizados, calculados en base a Saldos Promedios

(5) No es anualizado.

CUADRO N° 1 - 39
SISTEMA BANCARIO
BANCA UNIVERSAL Y BANCO COMERCIAL
TOTALBANK, C.A., BANCO UNIVERSAL
EVOLUCIÓN MENSUAL DEL BALANCE GENERAL DE PUBLICACIÓN, ESTADO DE RESULTADOS DE PUBLICACIÓN
E INDICADORES FINANCIEROS, SEGÚN RUBRO
junio - diciembre / 2005 - marzo / 2006

R U B R O	2 0 0 5			2 0 0 6			Estrato Pequeño	Banca Universal y Comercial	Sistema Bancario
	junio	diciembre	enero	febrero	marzo				
BALANCE GENERAL DE PUBLICACIÓN (Millones de Bolívares)									
ACTIVO									
DISPONIBILIDADES	57.456	54.393	60.636	56.622	60.175	1.818.776	20.486.622	20.778.286	
INVERSIONES EN TÍTULOS VALORES	49.794	49.384	55.582	108.124	70.797	2.569.737	29.937.852	30.735.855	
CARTERA DE CRÉDITOS	25.326	47.068	48.815	44.917	44.216	3.971.542	37.552.521	38.343.031	
INTERESES Y COMISIONES POR COBRAR	551	2.534	1.864	2.029	874	78.821	939.479	953.330	
INVERSIONES EN EMPRESAS FILIALES, AFILIADAS Y SUCURSALES	34.132	39.567	40.745	41.757	42.798	64.699	2.352.139	2.363.397	
BIENES REALIZABLES	-	-	-	-	-	11.612	43.422	54.537	
BIENES DE USO	6.501	14.987	14.941	14.993	14.956	160.121	1.861.442	1.896.382	
OTROS ACTIVOS	463.381	483.592	489.284	492.696	496.523	699.460	2.267.901	2.285.750	
TOTAL DEL ACTIVO	637.141	691.525	711.867	761.138	730.339	9.374.768	95.441.378	97.410.568	
PASIVO									
CAPTACIONES DEL PÚBLICO	305.729	298.860	310.668	381.380	344.867	6.957.802	76.212.421	77.829.189	
OBLIGACIONES CON EL BCV	-	-	-	-	-	2.272	2.824	2.824	
CAPTACIONES Y OBLIGACIONES CON EL BANAP	-	-	-	-	5.000	39.657	56.913	59.975	
OTROS FINANCIAMIENTOS OBTENIDOS	7.317	44.301	51.174	30.222	30.383	827.108	3.531.091	3.642.101	
OTRAS OBLIGACIONES POR INTERMEDIACIÓN FINANCIERA	-	-	-	-	-	4.251	339.347	340.806	
INTERESES Y COMISIONES POR PAGAR	3.308	4.684	5.124	3.088	2.350	36.144	208.268	227.617	
ACUMULACIONES Y OTROS PASIVOS	1.418	5.455	3.212	3.354	3.165	164.203	4.978.022	5.014.606	
OBLIGACIONES SUBORDINADAS	-	-	-	-	-	47.181	47.181	47.181	
OBLIGACIONES CONVERTIBLES EN CAPITAL	-	-	-	-	-	-	-	-	
TOTAL DEL PASIVO	317.772	353.300	370.178	418.044	385.765	8.078.618	85.376.067	87.164.299	
GESTIÓN OPERATIVA	-	-	2.339	4.771	7.242	45.509	645.743	661.319	
TOTAL DE PATRIMONIO	319.369	338.225	339.350	338.323	337.332	1.250.641	9.419.568	9.584.950	
TOTAL DEL PASIVO + PATRIMONIO + GESTIÓN OPERATIVA	637.141	691.525	711.867	761.138	730.339	9.374.768	95.441.378	97.410.568	
CUENTAS DE ORDEN									
CUENTAS CONTINGENTES DEUDORAS	18.117	15.446	12.553	11.924	13.580	643.713	9.052.197	9.070.252	
ACTIVOS DE LOS FIDEICOMISOS	58.720	186.322	187.272	188.699	184.299	1.195.881	56.625.162	60.374.483	
OTROS ENCARGOS DE CONFIANZA	-	-	-	-	-	105.019	451.121	451.121	
CUENTAS DEUDORAS POR OTROS ENCARGOS DE CONFIANZA (Fondo Mutual Habitacional)	-	-	-	-	-	596.656	3.384.148	3.631.397	
OTRAS CUENTAS DEUDORAS DEL FONDO MUTUAL HABITACIONAL	-	-	-	-	-	11.937	40.426	42.223	
OTRAS CUENTAS DE ORDEN DEUDORAS	141.649	209.483	193.522	182.363	183.757	11.383.889	132.520.821	138.198.384	
OTRAS CUENTAS DE REGISTRO DEUDORAS	-	-	-	-	-	121.638	270.306	270.492	
ESTADO DE RESULTADOS DE PUBLICACIÓN (Millones de Bolívares)									
INGRESOS FINANCIEROS	6.631	4.662	882	1.885	3.036	260.198	2.395.171	2.461.494	
GASTOS FINANCIEROS	17.033	14.314	3.447	6.021	9.656	121.086	898.497	921.919	
MARGEN FINANCIERO BRUTO	(10.402)	(9.652)	(2.565)	(4.136)	(6.620)	139.112	1.496.674	1.539.575	
Ingresos por recuperaciones de activos financieros	88	147	1	1	1	2.544	37.577	38.228	
Gastos por Incobrabilidad y desvalorización de activos financieros	282	3	80	80	80	14.544	86.455	87.217	
MARGEN FINANCIERO NETO	(10.596)	(9.508)	(2.644)	(4.215)	(6.699)	127.112	1.447.796	1.490.586	
Otros ingresos operativos (1)	41.580	37.611	6.842	12.473	19.285	93.263	861.726	874.823	
Otros gastos operativos (2)	658	1.634	487	822	972	20.454	94.944	96.056	
MARGEN DE INTERMEDIACIÓN FINANCIERA	30.326	26.469	3.711	7.436	11.614	199.921	2.214.578	2.269.353	
GASTOS DE TRANSFORMACIÓN	6.001	7.635	1.379	2.615	4.288	151.014	1.452.355	1.491.100	
Gastos de personal	2.740	3.900	562	1.140	2.142	57.244	616.939	632.730	
Gastos generales y administrativos (3)	2.730	2.740	542	895	1.276	82.636	708.567	726.853	
Aportes al Fondo de Garantía de Depósitos y Protección Bancaria	409	730	214	428	642	8.484	98.905	103.044	
Aportes a la Superintendencia de Bancos y Otras Instituciones Financieras	122	265	61	152	228	2.650	27.944	28.473	
MARGEN OPERATIVO BRUTO	24.325	18.834	2.332	4.821	7.326	48.907	762.223	778.253	
Ingresos por bienes realizables	-	-	-	-	-	1.097	8.500	8.798	
Ingresos por programas especiales	-	-	-	-	-	-	-	-	
Ingresos operativos varios	1	-	7	6	8	2.110	34.452	34.631	
Gastos por bienes realizables	-	-	-	-	-	2.320	8.486	8.991	
Gastos por depreciación, amortización y desvalorización de bienes diversos	-	-	-	6	9	30	372	379	
Gastos operativos varios	4	11	-	50	83	2.041	100.939	101.269	
MARGEN OPERATIVO NETO	24.322	18.823	2.339	4.771	7.242	47.723	695.378	711.043	
Ingresos extraordinarios	-	-	-	-	-	711	3.563	3.596	
Gastos Extraordinarios	-	48	-	-	-	991	24.851	24.970	
RESULTADO BRUTO ANTES DE IMPUESTOS	24.322	18.775	2.339	4.771	7.242	47.443	674.090	689.669	
Impuesto sobre la renta	-	-	-	-	-	1.934	28.347	28.350	
RESULTADO NETO	24.322	18.775	2.339	4.771	7.242	45.509	645.743	661.319	
INDICADORES FINANCIEROS (Porcentajes)									
EVALUACIÓN DEL PATRIMONIO									
[Patrimonio + Gestión Operativa] / Activo Total	50,13	48,91	48,00	45,08	47,18	14,33	10,60	10,57	
[Patrimonio + Gestión Operativa] / [Activo Total + Inversiones Cedidas]	50,13	37,04	38,73	40,55	45,28	11,18	8,20	8,01	
Otros Activos / [Patrimonio + Gestión Operativa]	145,09	142,98	143,20	143,60	144,10	52,07	22,43	22,21	
Activo Improductivo / [Patrimonio + Gestión Operativa]	175,75	175,71	177,37	176,91	178,24	201,57	262,90	261,78	
CALIDAD DE ACTIVOS									
Provisión para Cartera de Créditos / Cartera de Créditos Bruta	3,02	1,28	1,40	1,52	1,54	2,67	2,51	2,79	
Provisión para Cartera de Créditos / Cartera Inmovilizada Bruta	484,05	391,67	247,14	347,74	402,33	158,08	248,74	212,52	
Cartera Inmovilizada Bruta / Cartera de Créditos Bruta	0,62	0,33	0,57	0,44	0,38	1,69	1,01	1,31	
Activo Improductivo / Activo Total	88,09	85,94	85,13	79,75	84,09	28,88	27,86	27,66	
GESTIÓN ADMINISTRATIVA (4)									
Activo Productivo / Pasivo con Costo (5)	25,29	29,46	29,83	38,85	31,26	105,52	126,99	126,88	
Brecha Estructural / Activo Total (5)	(35,18)	(33,67)	(34,97)	(31,88)	(34,97)	3,72	15,33	15,33	
Gastos de Personal / Captaciones del Público Promedio	2,09	2,63	2,21	2,07	2,57	3,59	3,49	3,50	
Gastos Operativos / Captaciones del Público Promedio	2,08	2,16	2,13	1,63	1,53	5,19	4,01	4,03	
[Gtos. de Personal + Gtos. Operativos] / Activo Productivo Promedio	12,97	14,29	13,05	10,25	11,55	8,75	8,09	8,11	
Otros Ingresos Operativos / Activo Promedio	16,23	13,77	11,71	10,38	10,66	4,32	4,10	4,07	
[Gtos. de Personal + Gtos. Operativos] / Ingresos Financieros	82,49	107,23	125,17	107,96	112,58	53,76	55,34	55,23	
RENTABILIDAD (4)									
Ingreso por Cartera de Créditos / Cartera de Créditos Promedio	24,43	19,17	15,92	15,53	15,94	20,07	16,90	16,98	
Ingreso por Inversiones en Títulos Valores / Inversiones en Títulos Valores Promedio	10,70	7,50	5,17	5,29	6,26	10,24	10,95	11,01	
Gastos Financieros / Captaciones Promedio con Costos	13,34	13,05	14,04	11,34	11,96	9,82	7,57	7,59	
Margen Financiero Bruto / Activo Promedio	(4,06)	(3,49)	(4,39)	(3,44)	(3,66)	6,23	6,78	6,83	
Ingresos Extraordinarios / Activo Promedio	-	-	-	-	-	-	-	-	
Resultado Neto / Activo Promedio	9,49	7,49	4,00	3,97	4,00	2,04	2,92	2,93	
Resultado Neto / Patrimonio Promedio	23,88	16,68	8,28	8,45	8,56	14,75	27,44	27,62	
LIQUIDEZ									
Disponibilidades / Captaciones del Público	18,79	18,20	19,52	14,85	17,45	26,14	26,88	26,70	
[Disponibilidades + Inv.Tit.Val.para Negociar y Disp.para la Venta] / Captaciones del Público	22,38	28,57	28,93	36,90	22,83	38,14	38,16	37,83	
Cartera de Créditos Neta / Captaciones del Público	8,28	15,75	15,71	11,78	12,82	57,08	49,27	49,27	
Cartera de Créditos Neta / [Captaciones del Público + Inversiones Cedidas]	8,28	9,04	10,15	9,63	11,77	41,39	36,10	35,18	
[Capt. Oficiales + Inv. Cedidas Oficiales] / [Captaciones del Público + Inversiones Cedidas]	31,98	25,69	24,77	40,86	57,67	28,52	24,55	24,64	
Activos a Corto Plazo / Pasivos a Corto Plazo	29,40	20,58	21,42	15,91	18,03	24,61	25,64	25,44	

FUENTE: BALANCE GENERAL DE PUBLICACIÓN

GERENCIA GENERAL TÉCNICA - GERENCIA DE ESTADÍSTICAS Y PUBLICACIONES

(1) Incluye: Ingresos por Comisiones por Servicios, Ingresos por Diferencias de Cambio y Operaciones con Derivados, Ingresos por Inversiones en Empresas Filiales y Afiliadas,

Ingresos por Inversiones en Sucursales y Ganancia en Inversiones en Títulos Valores.

(2) Incluye: Gastos por Comisiones por Servicios, Gastos por Diferencias de Cambio y Operaciones con Derivados, Gastos por Inversiones en Empresas Filiales y Afiliadas,

Gastos por Inversiones en Sucursales y Pérdida en Inversiones en Títulos Valores.

(3) Gastos generales y administrativos excepto (Gastos de personal, Aportes a FOGADE y Aportes a SUDEBAN)

(4) Anualizados, calculados en base a Saldos Promedios

(5) No es anualizado.

CUADRO N° I - 41
SISTEMA BANCARIO
BANCA UNIVERSAL Y BANCA COMERCIAL
INVERUNIÓN BANCO COMERCIAL, C.A.
EVOLUCIÓN MENSUAL DEL BALANCE GENERAL DE PUBLICACIÓN, ESTADO DE RESULTADOS DE PUBLICACIÓN
E INDICADORES FINANCIEROS, SEGÚN RUBRO
junio - diciembre / 2005 - marzo / 2006

R U B R O	2 0 0 5		2 0 0 6			Estrato Pequeño	Banca Universal y Comercial	Sistema Bancario
	junio	diciembre	enero	febrero	marzo			
BALANCE GENERAL DE PUBLICACIÓN (Millones de Bolívares)								
ACTIVO								
DISPONIBILIDADES	14.499	25.019	29.177	28.430	36.847	1.818.776	20.486.622	20.778.286
INVERSIONES EN TÍTULOS VALORES	89.106	152.449	146.236	181.352	216.355	2.569.737	29.937.852	30.735.855
CARTERA DE CRÉDITOS	10.654	53.070	55.684	60.593	59.711	3.971.542	37.552.521	38.343.031
INTERESES Y COMISIONES POR COBRAR	1.501	3.033	3.997	5.178	2.784	78.821	939.479	953.330
INVERSIONES EN EMPRESAS FILIALES, AFILIADAS Y SUCURSALES	2.381	24	24	24	24	64.699	2.352.139	2.363.397
BIENES REALIZABLES	-	-	-	-	-	11.612	43.422	54.537
BIENES DE USO	1.646	1.683	1.656	1.624	1.589	160.121	1.861.442	1.896.382
OTROS ACTIVOS	4.382	3.838	3.819	3.934	3.996	699.460	2.267.901	2.285.750
TOTAL DEL ACTIVO	124.169	239.116	240.593	281.135	321.306	9.374.768	95.441.378	97.410.568
PASIVO								
CAPTACIONES DEL PÚBLICO	81.544	135.181	147.569	197.059	229.105	6.957.802	76.212.421	77.829.189
OBLIGACIONES CON EL BCV	-	-	-	-	-	2.272	2.824	2.824
CAPTACIONES Y OBLIGACIONES CON EL BANAP	-	-	-	-	1.855	39.657	56.913	59.975
OTROS FINANCIAMIENTOS OBTENIDOS	3.060	65.981	53.838	44.762	52.204	827.108	3.531.091	3.642.101
OTRAS OBLIGACIONES POR INTERMEDIACIÓN FINANCIERA	-	-	-	-	-	4.251	339.347	340.806
INTERESES Y COMISIONES POR PAGAR	3.838	2.322	2.926	3.372	2.656	36.144	208.268	227.617
ACUMULACIONES Y OTROS PASIVOS	845	1.082	1.491	1.508	1.331	164.203	4.978.022	5.014.606
OBLIGACIONES SUBORDINADAS	-	-	-	-	-	47.181	47.181	47.181
OBLIGACIONES CONVERTIBLES EN CAPITAL	-	-	-	-	-	-	-	-
TOTAL DEL PASIVO	89.287	204.566	205.824	246.701	287.151	8.078.618	85.376.067	87.164.299
GESTIÓN OPERATIVA	-	-	305	360	91	45.509	645.743	661.319
TOTAL DE PATRIMONIO	34.882	34.550	34.464	34.074	34.064	1.250.641	9.419.568	9.584.950
TOTAL DEL PASIVO + PATRIMONIO + GESTIÓN OPERATIVA	124.169	239.116	240.593	281.135	321.306	9.374.768	95.441.378	97.410.568
CUENTAS DE ORDEN								
CUENTAS CONTINGENTES DEUDORAS	33.164	42.122	42.765	42.978	47.438	643.713	9.052.197	9.070.252
ACTIVOS DE LOS FIDEICOMISOS	343	371	371	370	370	1.195.881	56.625.162	60.374.483
OTROS ENCARGOS DE CONFIANZA	-	-	-	-	-	105.019	451.121	451.121
CUENTAS DEUDORAS POR OTROS ENCARGOS DE CONFIANZA (Fondo Mutual Habitacional)	-	-	-	-	-	596.656	3.384.148	3.631.397
OTRAS CUENTAS DEUDORAS DEL FONDO MUTUAL HABITACIONAL	-	-	-	-	-	11.937	40.426	42.223
OTRAS CUENTAS DE ORDEN DEUDORAS	56.450	115.116	122.792	130.801	148.691	11.383.889	132.520.821	138.198.384
OTRAS CUENTAS DE REGISTRO DEUDORAS	-	-	-	-	-	121.638	270.306	270.492
ESTADO DE RESULTADOS DE PUBLICACIÓN (Millones de Bolívares)								
INGRESOS FINANCIEROS	8.061	10.838	2.334	5.018	8.468	260.198	2.395.171	2.461.494
GASTOS FINANCIEROS	5.715	7.379	1.798	3.874	6.489	121.086	898.497	921.919
MARGEN FINANCIERO BRUTO	2.346	3.459	536	1.144	1.979	139.112	1.496.674	1.539.575
Ingresos por recuperaciones de activos financieros	-	-	-	-	-	2.544	37.577	38.228
Gastos por Incobrabilidad y desvalorización de activos financieros	9	208	8	53	102	14.544	86.455	87.217
MARGEN FINANCIERO NETO	2.337	3.251	528	1.091	1.877	127.112	1.447.796	1.490.586
Otros ingresos operativos (1)	2.726	2.874	1.340	1.608	2.003	93.263	861.726	874.823
Otros gastos operativos (2)	442	576	278	578	1.049	20.454	94.944	96.056
MARGEN DE INTERMEDIACIÓN FINANCIERA	4.621	5.549	1.590	2.121	2.831	199.921	2.214.578	2.269.353
GASTOS DE TRANSFORMACIÓN	4.079	4.980	866	1.780	2.753	151.014	1.452.355	1.491.100
Gastos de personal	1.774	2.141	365	757	1.165	57.244	616.939	632.730
Gastos generales y administrativos (3)	2.116	2.558	432	874	1.365	82.636	708.567	726.853
Aportes al Fondo de Garantía de Depósitos y Protección Bancaria	128	202	56	112	168	8.484	98.905	103.044
Aportes a la Superintendencia de Bancos y Otras Instituciones Financieras	61	79	13	37	55	2.650	27.944	28.473
MARGEN OPERATIVO BRUTO	542	569	724	341	78	48.907	762.223	778.253
Ingresos por bienes realizables	-	-	-	-	-	1.097	8.500	8.798
Ingresos por programas especiales	-	-	-	-	-	-	-	-
Ingresos operativos varios	76	62	7	21	19	2.110	34.452	34.631
Gastos por bienes realizables	-	-	-	-	-	2.320	8.486	8.991
Gastos por depreciación, amortización y desvalorización de bienes diversos	-	-	-	-	-	30	372	379
Gastos operativos varios	99	84	426	2	6	2.041	100.939	101.269
MARGEN OPERATIVO NETO	519	547	305	360	91	47.723	695.378	711.043
Ingresos extraordinarios	-	-	-	-	-	711	3.563	3.596
Gastos Extraordinarios	5	1	-	-	-	991	24.851	24.970
RESULTADO BRUTO ANTES DE IMPUESTOS	514	546	305	360	91	47.443	674.090	689.669
Impuesto sobre la renta	-	-	-	-	-	1.934	28.347	28.350
RESULTADO NETO	514	546	305	360	91	45.509	645.743	661.319
INDICADORES FINANCIEROS (Porcentajes)								
EVALUACIÓN DEL PATRIMONIO								
[Patrimonio + Gestión Operativa] / Activo Total	28,09	14,45	14,45	12,25	10,63	14,33	10,60	10,57
[Patrimonio + Gestión Operativa] / [Activo Total + Inversiones Cedidas]	28,09	14,45	14,45	12,25	10,63	11,18	8,20	8,01
Otros Activos / [Patrimonio + Gestión Operativa]	12,56	11,11	10,98	11,42	11,70	52,07	22,43	22,21
Activo Improductivo / [Patrimonio + Gestión Operativa]	68,30	95,43	108,77	109,91	129,05	201,57	262,90	261,78
CALIDAD DE ACTIVOS								
Provisión para Cartera de Créditos / Cartera de Créditos Bruta	3,61	1,13	1,09	1,08	1,17	2,67	2,51	2,79
Provisión para Cartera de Créditos / Cartera Inmovilizada Bruta	5.700,00	463,36	902,94	955,07	897,47	158,08	248,74	212,52
Cartera Inmovilizada Bruta / Cartera de Créditos Bruta	0,06	0,24	0,12	0,11	0,13	1,69	1,01	1,31
Activo Improductivo / Activo Total	19,19	13,79	15,72	13,46	13,72	28,88	27,86	27,66
GESTIÓN ADMINISTRATIVA (4)								
Activo Productivo / Pasivo con Costo (5)	119,37	103,12	102,73	101,35	98,45	105,52	126,99	126,88
Brecha Estructural / Activo Total (5)	13,11	2,61	2,24	1,15	(1,36)	3,72	15,33	15,33
Gastos de Personal / Captaciones del Público Promedio	4,76	4,25	3,10	2,84	2,63	3,59	3,49	3,50
Gastos Operativos / Captaciones del Público Promedio	5,68	5,08	3,67	3,28	3,08	5,19	4,01	4,03
[Gtos. de Personal + Gtos. Operativos] / Activo Productivo Promedio	7,20	6,67	4,68	4,50	4,36	8,75	8,09	8,11
Otros Ingresos Operativos / Activo Promedio	4,23	3,64	6,74	3,85	2,99	4,32	4,10	4,07
[Gtos. de Personal + Gtos. Operativos] / Ingresos Financieros	48,26	45,45	34,15	32,50	29,88	53,76	55,34	55,23
RENTABILIDAD (4)								
Ingreso por Cartera de Créditos / Cartera de Créditos Promedio	25,97	21,37	17,99	17,11	17,45	20,07	16,90	16,98
Ingreso por Inversiones en Títulos Valores / Inversiones en Títulos Valores Promedio	13,27	12,99	12,10	11,73	12,22	10,24	10,95	11,01
Gastos Financieros / Captaciones Promedio con Costos	15,65	14,43	15,55	14,75	14,83	9,82	7,57	7,59
Margen Financiero Bruto / Activo Promedio	3,54	3,68	2,68	2,71	2,93	6,23	6,78	6,83
Ingresos Extraordinarios / Activo Promedio	-	-	-	-	-	-	-	-
Resultado Neto / Activo Promedio	0,78	0,67	1,53	0,85	0,13	2,04	2,92	2,93
Resultado Neto / Patrimonio Promedio	3,01	3,09	10,61	6,29	1,06	14,75	27,44	27,62
LIQUIDEZ								
Disponibilidades / Captaciones del Público	17,78	18,51	19,77	14,43	16,08	26,14	26,88	26,70
[Disponibilidades + Inv.Tit.Val.para Negociar y Disp.para la Venta] / Captaciones del Público	55,95	46,14	54,92	73,87	99,97	38,14	38,16	37,83
Cartera de Créditos Neta / Captaciones del Público	13,07	39,26	37,73	30,75	26,06	57,08	49,27	49,27
Cartera de Créditos Neta / [Captaciones del Público + Inversiones Cedidas]	13,07	39,26	37,73	30,75	26,06	41,39	36,10	35,18
[Capt. Oficiales + Inv. Cedidas Oficiales] / [Captaciones del Público + Inversiones Cedidas]	56,86	-	-	6,22	10,66	28,52	24,55	24,64
Activos a Corto Plazo / Pasivos a Corto Plazo	32,57	27,56	24,39	15,53	17,30	24,61	25,64	25,46

FUENTE: BALANCE GENERAL DE PUBLICACIÓN

GERENCIA GENERAL TÉCNICA - GERENCIA DE ESTADÍSTICAS Y PUBLICACIONES

(1) Incluye: Ingresos por Comisiones por Servicios, Ingresos por Diferencias de Cambio y Operaciones con Derivados, Ingresos por Inversiones en Empresas Filiales y Afiliadas, Ingresos por Inversiones en Sucursales y Ganancia en Inversiones en Títulos Valores.

(2) Incluye: Gastos por Comisiones por Servicios, Gastos por Diferencias de Cambio y Operaciones con Derivados, Gastos por Inversiones en Empresas Filiales y Afiliadas, Gastos por Inversiones en Sucursales y Pérdida en Inversiones en Títulos Valores.

(3) Gastos generales y administrativos excepto (Gastos de personal, Aportes a FOGADE y Aportes a SUDEBAN)

(4) Anualizados, calculados en base a Saldos Promedios

(5) No es anualizado.

CUADRO N° 1 - 42
SISTEMA BANCARIO
BANCA UNIVERSAL Y BANCA COMERCIAL
STANFORD BANK, S.A. BANCO COMERCIAL
EVOLUCIÓN MENSUAL DEL BALANCE GENERAL DE PUBLICACIÓN, ESTADO DE RESULTADOS DE PUBLICACIÓN
E INDICADORES FINANCIEROS, SEGÚN RUBRO
Junio - diciembre / 2005 - marzo / 2006

R U B R O	2 0 0 5		2 0 0 6			Estrato Pequeño	Banca Universal y Comercial	Sistema Bancario
	junio	diciembre	enero	febrero	marzo			
BALANCE GENERAL DE PUBLICACIÓN (Millones de Bolívares)								
ACTIVO								
DISPONIBILIDADES	7.168	33.118	27.294	62.596	30.864	1.818.776	20.486.622	20.778.286
INVERSIONES EN TÍTULOS VALORES	22.296	77.547	82.553	56.210	106.929	2.569.737	29.937.852	30.735.855
CARTERA DE CRÉDITOS	15.805	66.784	65.188	64.890	76.677	3.971.542	37.552.521	38.343.031
INTERESES Y COMISIONES POR COBRAR	494	1.258	1.201	1.245	1.191	78.821	939.479	953.330
INVERSIONES EN EMPRESAS FILIALES, AFILIADAS Y SUCURSALES	-	-	-	-	-	64.699	2.352.139	2.363.397
BIENES REALIZABLES	-	-	-	-	-	11.612	43.422	54.537
BIENES DE USO	738	4.333	4.355	4.314	4.409	160.121	1.861.442	1.896.382
OTROS ACTIVOS	12.936	18.413	18.612	18.964	19.399	699.460	2.267.901	2.285.750
TOTAL DEL ACTIVO	59.437	201.453	199.203	208.219	239.469	9.374.768	95.441.378	97.410.568
PASIVO								
CAPTACIONES DEL PÚBLICO	36.410	120.736	116.323	132.318	162.335	6.957.802	76.212.421	77.829.189
OBLIGACIONES CON EL BCV	-	-	-	-	-	2.272	2.824	2.824
CAPTACIONES Y OBLIGACIONES CON EL BANAP	-	-	-	-	-	39.657	56.913	59.975
OTROS FINANCIAMIENTOS OBTENIDOS	2.345	36.587	39.235	33.044	33.344	827.108	3.531.091	3.642.101
OTRAS OBLIGACIONES POR INTERMEDIACIÓN FINANCIERA	-	3	4	28	21	4.251	339.347	340.806
INTERESES Y COMISIONES POR PAGAR	15	596	776	965	921	36.144	208.268	227.617
ACUMULACIONES Y OTROS PASIVOS	780	1.547	1.509	1.717	3.337	164.203	4.978.022	5.014.606
OBLIGACIONES SUBORDINADAS	-	-	-	-	-	47.181	47.181	47.181
OBLIGACIONES CONVERTIBLES EN CAPITAL	-	-	-	-	-	-	-	-
TOTAL DEL PASIVO	39.550	159.469	157.847	168.072	199.958	8.078.618	85.376.067	87.164.299
GESTIÓN OPERATIVA	-	-	(682)	(1.835)	(2.472)	45.509	645.743	661.319
TOTAL DE PATRIMONIO	19.887	41.984	42.038	41.982	41.983	1.250.641	9.419.568	9.584.950
TOTAL DEL PASIVO + PATRIMONIO + GESTIÓN OPERATIVA	59.437	201.453	199.203	208.219	239.469	9.374.768	95.441.378	97.410.568
CUENTAS DE ORDEN								
CUENTAS CONTINGENTES DEUDORAS	1.268	1.280	6.179	2.032	2.032	643.713	9.052.197	9.070.252
ACTIVOS DE LOS FIDEICOMISOS	989	528	530	532	526	1.195.881	56.625.162	60.374.483
OTROS ENCARGOS DE CONFIANZA	-	-	-	-	-	105.019	451.121	451.121
CUENTAS DEUDORAS POR OTROS ENCARGOS DE CONFIANZA (Fondo Mutual Habitacional)	-	-	-	-	-	596.656	3.384.148	3.631.397
OTRAS CUENTAS DEUDORAS DEL FONDO MUTUAL HABITACIONAL	-	-	-	-	-	11.937	40.426	42.223
OTRAS CUENTAS DE ORDEN DEUDORAS	22.042	114.316	116.020	117.859	113.683	11.383.889	132.520.821	138.198.384
OTRAS CUENTAS DE REGISTRO DEUDORAS	-	-	-	-	-	121.638	270.306	270.492
ESTADO DE RESULTADOS DE PUBLICACIÓN (Millones de Bolívares)								
INGRESOS FINANCIEROS	2.736	5.330	2.004	3.609	5.652	260.198	2.395.171	2.461.494
GASTOS FINANCIEROS	900	2.462	1.169	2.338	3.740	121.086	898.497	921.919
MARGEN FINANCIERO BRUTO	1.836	2.868	835	1.271	1.912	139.112	1.496.674	1.539.575
Ingresos por recuperaciones de activos financieros	9	-	-	-	-	2.544	37.577	38.228
Gastos por Incobrabilidad y desvalorización de activos financieros	102	550	211	211	611	14.544	86.455	87.217
MARGEN FINANCIERO NETO	1.743	2.318	624	1.060	1.301	127.112	1.447.796	1.490.586
Otros ingresos operativos (1)	324	872	376	395	1.271	93.263	861.726	874.823
Otros gastos operativos (2)	4	118	106	111	120	20.454	94.944	96.056
MARGEN DE INTERMEDIACIÓN FINANCIERA	2.063	3.072	894	1.344	2.452	199.921	2.214.578	2.269.353
GASTOS DE TRANSFORMACIÓN	2.477	6.157	1.571	3.175	4.919	151.014	1.452.355	1.491.100
Gastos de personal	1.140	3.109	803	1.552	2.315	57.244	616.939	632.730
Gastos generales y administrativos (3)	1.240	2.933	714	1.504	2.442	82.636	708.567	726.853
Aportes al Fondo de Garantía de Depósitos y Protección Bancaria	72	90	43	86	129	8.484	98.905	103.044
Aportes a la Superintendencia de Bancos y Otras Instituciones Financieras	25	25	11	33	33	2.650	27.944	28.473
MARGEN OPERATIVO BRUTO	(414)	(3.085)	(677)	(1.831)	(2.467)	48.907	762.223	778.253
Ingresos por bienes realizables	-	-	-	-	-	1.097	8.500	8.798
Ingresos por programas especiales	-	-	-	-	-	-	-	-
Ingresos operativos varios	5	2	-	2	2	2.110	34.452	34.631
Gastos por bienes realizables	-	2	-	-	-	2.320	8.486	8.991
Gastos por depreciación, amortización y desvalorización de bienes diversos	-	-	-	-	-	30	372	379
Gastos operativos varios	-	5	-	1	2	2.041	100.939	101.269
MARGEN OPERATIVO NETO	(409)	(3.090)	(677)	(1.830)	(2.467)	47.723	695.378	711.043
Ingresos extraordinarios	422	589	-	-	-	711	3.563	3.596
Gastos Extraordinarios	-	-	5	5	5	991	24.851	24.970
RESULTADO BRUTO ANTES DE IMPUESTOS	13	(2.501)	(682)	(1.835)	(2.472)	47.443	674.090	689.669
Impuesto sobre la renta	-	-	-	-	-	1.934	28.347	28.350
RESULTADO NETO	13	(2.501)	(682)	(1.835)	(2.472)	45.509	645.743	661.319
INDICADORES FINANCIEROS (Porcentajes)								
EVALUACIÓN DEL PATRIMONIO								
[Patrimonio + Gestión Operativa] / Activo Total	33,46	20,84	20,76	19,28	16,50	14,33	10,60	10,57
[Patrimonio + Gestión Operativa] / [Activo Total + Inversiones Cedidas]	33,46	20,84	20,76	19,28	16,50	11,18	8,20	8,01
Otros Activos / [Patrimonio + Gestión Operativa]	65,05	43,86	45,00	47,24	49,10	52,07	22,43	22,21
Activo Improductivo / [Patrimonio + Gestión Operativa]	99,68	124,57	107,08	196,71	129,54	201,57	262,90	261,78
CALIDAD DE ACTIVOS								
Provisión para Cartera de Créditos / Cartera de Créditos Bruta	1,42	1,16	1,50	1,50	1,72	2,67	2,51	2,79
Provisión para Cartera de Créditos / Cartera Inmovilizada Bruta	229,29	118,84	314,24	249,37	144,31	158,08	248,74	212,52
Cartera Inmovilizada Bruta / Cartera de Créditos Bruta	0,62	0,97	0,48	0,60	1,19	1,69	1,01	1,31
Activo Improductivo / Activo Total	33,35	25,96	22,23	37,93	21,37	28,88	27,86	27,66
GESTIÓN ADMINISTRATIVA (4)								
Activo Productivo / Pasivo con Costo (5)	172,35	100,95	105,83	84,23	104,24	105,52	126,99	126,88
Brecha Estructural / Activo Total (5)	27,98	0,70	4,29	(11,62)	3,20	3,72	15,33	15,33
Gastos de Personal / Captaciones del Público Promedio	8,73	10,28	8,13	7,56	6,97	3,59	3,49	3,50
Gastos Operativos / Captaciones del Público Promedio	9,49	10,10	7,23	7,33	7,35	5,19	4,01	4,03
[Gtos. de Personal + Gtos. Operativos] / Activo Productivo Promedio	13,34	15,43	11,97	12,69	12,24	8,75	8,09	8,11
Otros Ingresos Operativos / Activo Promedio	1,39	1,57	2,25	1,17	2,40	4,32	4,10	4,07
[Gtos. de Personal + Gtos. Operativos] / Ingresos Financieros	86,99	104,41	75,70	84,68	84,16	53,76	55,34	55,23
RENTABILIDAD (4)								
Ingreso por Cartera de Créditos / Cartera de Créditos Promedio	20,81	19,13	20,33	18,80	18,75	20,07	16,90	16,98
Ingreso por Inversiones en Títulos Valores / Inversiones en Títulos Valores Promedio	12,55	11,51	12,62	12,30	11,36	10,24	10,95	11,01
Gastos Financieros / Captaciones Promedio con Costos	10,05	10,30	12,85	12,43	12,31	9,82	7,57	7,59
Margen Financiero Bruto / Activo Promedio	7,74	6,16	5,00	3,76	3,61	6,23	6,78	6,83
Ingresos Extraordinarios / Activo Promedio	1,78	1,32	-	-	-	-	-	-
Resultado Neto / Activo Promedio	0,05	(3,26)	(4,09)	(5,42)	(4,66)	2,04	2,92	2,93
Resultado Neto / Patrimonio Promedio	0,17	(9,82)	(19,48)	(26,21)	(23,54)	14,75	27,44	27,62
LIQUIDEZ								
Disponibilidades / Captaciones del Público	19,69	27,43	23,46	47,31	19,01	26,14	26,88	26,70
[Disponibilidades + Inv.Tit.Val.para Negociar y Disp.para la Venta] / Captaciones del Público	25,47	46,78	24,97	53,80	84,09	38,14	38,16	37,83
Cartera de Créditos Neta / Captaciones del Público	43,41	55,31	56,04	49,04	47,23	57,08	49,27	49,27
Cartera de Créditos Neta / [Captaciones del Público + Inversiones Cedidas]	43,41	55,31	56,04	49,04	47,23	41,39	36,10	35,18
[Capt. Oficiales + Inv. Cedidas Oficiales] / [Captaciones del Público + Inversiones Cedidas]	0,55	1,50	7,50	1,94	8,63	28,52	24,55	24,64
Activos a Corto Plazo / Pasivos a Corto Plazo	18,86	13,12	21,49	44,79	76,61	24,61	25,64	25,45

FUENTE: BALANCE GENERAL DE PUBLICACIÓN

GERENCIA GENERAL TÉCNICA - GERENCIA DE ESTADÍSTICAS Y PUBLICACIONES

(1) Incluye: Ingresos por Comisiones por Servicios, Ingresos por Diferencias de Cambio y Operaciones con Derivados, Ingresos por Inversiones en Empresas Filiales y Afiliadas, Ingresos por Inversiones en Sucursales y Ganancia en Inversiones en Títulos Valores.

(2) Incluye: Gastos por Comisiones por Servicios, Gastos por Diferencias de Cambio y Operaciones con Derivados, Gastos por Inversiones en Empresas Filiales y Afiliadas, Gastos por Inversiones en Sucursales y Pérdida en Inversiones en Títulos Valores.

(3) Gastos generales y administrativos excepto (Gastos de personal, Aportes a FOGADE y Aportes a SUDEBAN)

(4) Anualizados, calculados en base a Saldos Promedios

(5) No es anualizado.

CUADRO N° 1 - 43
SISTEMA BANCARIO
BANCA UNIVERSAL Y BANCA COMERCIAL
BANNORTE (BANORTE) BANCO COMERCIAL, C.A.
EVOLUCIÓN MENSUAL DEL BALANCE GENERAL DE PUBLICACIÓN, ESTADO DE RESULTADOS DE PUBLICACIÓN
E INDICADORES FINANCIEROS, SEGÚN RUBRO
Junio - diciembre / 2005 - marzo / 2006

R U B R O	2 0 0 5		2 0 0 6			Estrato Pequeño	Banca Universal y Comercial	Sistema Bancario
	junio	diciembre	enero	febrero	marzo			
BALANCE GENERAL DE PUBLICACIÓN (Millones de Bolívares)								
ACTIVO								
DISPONIBILIDADES	17.602	61.125	18.083	35.136	41.714	1.818.776	20.486.622	20.778.286
INVERSIONES EN TÍTULOS VALORES	65.745	185.705	151.514	173.998	145.147	2.569.737	29.937.852	30.735.855
CARTERA DE CRÉDITOS	80.151	81.515	81.701	86.774	94.074	3.971.542	37.552.521	38.343.031
INTERESES Y COMISIONES POR COBRAR	2.883	8.740	8.735	5.392	6.030	78.821	939.479	953.330
INVERSIONES EN EMPRESAS FILIALES, AFILIADAS Y SUCURSALES	-	-	-	-	-	64.699	2.352.139	2.363.397
BIENES REALIZABLES	453	175	162	150	137	11.612	43.422	54.537
BIENES DE USO	2.092	3.609	3.746	3.869	4.126	160.121	1.861.442	1.896.382
OTROS ACTIVOS	6.715	6.736	6.710	7.454	7.395	699.460	2.267.901	2.285.750
TOTAL DEL ACTIVO	175.641	347.605	270.651	312.773	298.623	9.374.768	95.441.378	97.410.568
PASIVO								
CAPTACIONES DEL PÚBLICO	64.162	95.539	91.033	95.096	97.427	6.957.802	76.212.421	77.829.189
OBLIGACIONES CON EL BCV	-	-	-	-	-	2.272	2.824	2.822
CAPTACIONES Y OBLIGACIONES CON EL BANAP	-	-	-	-	-	39.657	56.913	59.975
OTROS FINANCIAMIENTOS OBTENIDOS	88.787	218.652	146.397	183.659	165.874	827.108	3.531.091	3.642.101
OTRAS OBLIGACIONES POR INTERMEDIACIÓN FINANCIERA	-	-	-	-	-	4.251	339.347	340.806
INTERESES Y COMISIONES POR PAGAR	1.391	1.492	1.034	1.673	951	36.144	208.268	227.617
ACUMULACIONES Y OTROS PASIVOS	4.074	2.511	2.752	3.251	3.281	164.203	4.978.022	5.014.606
OBLIGACIONES SUBORDINADAS	-	-	-	-	-	47.181	47.181	47.181
OBLIGACIONES CONVERTIBLES EN CAPITAL	-	-	-	-	-	-	-	-
TOTAL DEL PASIVO	158.414	318.194	241.216	283.679	267.533	8.078.618	85.376.067	87.164.299
GESTIÓN OPERATIVA	-	-	15	121	135	45.509	645.743	661.319
TOTAL DE PATRIMONIO	17.227	29.411	29.420	28.973	30.955	1.250.641	9.419.568	9.584.950
TOTAL DEL PASIVO + PATRIMONIO + GESTIÓN OPERATIVA	175.641	347.605	270.651	312.773	298.623	9.374.768	95.441.378	97.410.568
CUENTAS DE ORDEN								
CUENTAS CONTINGENTES DEUDORAS	6.101	6.971	6.976	7.006	8.049	643.713	9.052.197	9.070.252
ACTIVOS DE LOS FIDEICOMISOS	-	-	-	-	-	1.195.881	56.625.162	60.374.483
OTROS ENCARGOS DE CONFIANZA	-	115	116	118	-	105.019	451.121	451.121
CUENTAS DEUDORAS POR OTROS ENCARGOS DE CONFIANZA (Fondo Mutual Habitacional)	-	-	-	-	-	596.656	3.384.148	3.631.397
OTRAS CUENTAS DEUDORAS DEL FONDO MUTUAL HABITACIONAL	-	-	-	-	-	11.937	40.426	42.223
OTRAS CUENTAS DE ORDEN DEUDORAS	72.096	90.698	88.356	117.860	97.430	11.383.889	132.520.821	138.198.384
OTRAS CUENTAS DE REGISTRO DEUDORAS	-	-	-	-	-	121.638	270.306	270.492
ESTADO DE RESULTADOS DE PUBLICACIÓN (Millones de Bolívares)								
INGRESOS FINANCIEROS	11.700	15.757	3.701	7.380	10.732	260.198	2.395.171	2.461.494
GASTOS FINANCIEROS	7.384	9.449	2.061	4.087	6.042	121.086	898.497	921.919
MARGEN FINANCIERO BRUTO	4.316	6.308	1.640	3.293	4.690	139.112	1.496.674	1.539.575
Ingresos por recuperaciones de activos financieros	75	97	1	1	1	2.544	37.577	38.228
Gastos por incobrabilidad y desvalorización de activos financieros	523	377	207	201	617	14.544	86.455	87.217
MARGEN FINANCIERO NETO	3.868	6.028	1.434	3.093	4.074	127.112	1.447.796	1.490.586
Otros ingresos operativos (1)	2.667	2.656	530	938	1.441	93.263	861.726	874.823
Otros gastos operativos (2)	1.523	1.173	251	555	909	20.454	94.944	96.056
MARGEN DE INTERMEDIACIÓN FINANCIERA	5.012	7.511	1.713	3.476	4.606	199.921	2.214.578	2.269.353
GASTOS DE TRANSFORMACIÓN	5.718	7.514	1.689	3.326	4.779	151.014	1.452.355	1.491.100
Gastos de personal	2.416	3.084	529	1.092	1.504	57.244	616.939	632.730
Gastos generales y administrativos (3)	3.082	4.205	1.118	2.138	3.131	82.636	708.567	726.853
Aportes al Fondo de Garantía de Depósitos y Protección Bancaria	167	128	26	52	78	8.484	98.905	103.044
Aportes a la Superintendencia de Bancos y Otras Instituciones Financieras	53	97	16	44	66	2.650	27.944	28.473
MARGEN OPERATIVO BRUTO	(706)	(3)	24	150	(173)	48.907	762.223	778.253
Ingresos por bienes realizables	1.059	238	1	2	-	1.097	8.500	8.798
Ingresos por programas especiales	-	-	-	-	-	-	-	-
Ingresos operativos varios	188	68	6	4	64	2.110	34.452	34.631
Gastos por bienes realizables	259	88	12	24	37	2.320	8.486	8.991
Gastos por depreciación, amortización y desvalorización de bienes diversos	39	36	4	8	11	30	372	379
Gastos operativos varios	8	2	-	1	2	2.041	100.939	101.269
MARGEN OPERATIVO NETO	235	177	15	123	(159)	47.723	695.378	711.043
Ingresos extraordinarios	-	-	-	-	301	711	3.563	3.596
Gastos Extraordinarios	21	23	-	2	7	991	24.851	24.970
RESULTADO BRUTO ANTES DE IMPUESTOS	214	154	15	121	135	47.443	674.090	689.669
Impuesto sobre la renta	-	-	-	-	-	1.934	28.347	28.350
RESULTADO NETO	214	154	15	121	135	45.509	645.743	661.319
INDICADORES FINANCIEROS (Porcentajes)								
EVALUACIÓN DEL PATRIMONIO								
[Patrimonio + Gestión Operativa] / Activo Total	9,81	8,46	10,88	9,30	10,41	14,33	10,60	10,57
[Patrimonio + Gestión Operativa] / [Activo Total + Inversiones Cedidas]	9,81	8,46	10,88	9,30	10,41	11,18	8,20	8,01
Otros Activos / [Patrimonio + Gestión Operativa]	38,98	22,90	22,80	25,62	23,79	52,07	22,43	22,21
Activo Improductivo / [Patrimonio + Gestión Operativa]	169,75	272,92	126,97	178,37	189,97	201,57	262,90	261,78
CALIDAD DE ACTIVOS								
Provisión para Cartera de Créditos / Cartera de Créditos Bruta	2,18	2,57	2,66	2,56	2,67	2,67	2,51	2,79
Provisión para Cartera de Créditos / Cartera Inmovilizada Bruta	111,48	102,78	100,04	102,56	104,16	158,08	248,74	212,52
Cartera Inmovilizada Bruta / Cartera de Créditos Bruta	1,96	2,50	2,65	2,50	2,56	1,69	1,01	1,31
Activo Improductivo / Activo Total	16,65	23,09	13,81	16,59	19,78	28,88	27,86	27,66
GESTIÓN ADMINISTRATIVA (4)								
Activo Productivo / Pasivo con Costo (5)	95,90	85,24	98,64	94,28	91,68	105,52	126,99	126,88
Brecha Estructural / Activo Total (5)	(3,56)	(13,31)	(1,18)	(5,06)	(7,28)	3,72	15,33	15,33
Gastos de Personal / Captaciones del Público Promedio	6,33	7,28	6,80	6,98	6,35	3,59	3,49	3,50
Gastos Operativos / Captaciones del Público Promedio	8,07	9,65	14,38	13,66	13,21	5,19	4,01	4,03
[Gtos. de Personal + Gtos. Operativos] / Activo Productivo Promedio	8,23	8,16	7,90	7,64	7,41	8,75	8,09	8,11
Otros Ingresos Operativos / Activo Promedio	4,85	3,59	2,08	1,83	1,96	4,32	4,10	4,07
[Gtos. de Personal + Gtos. Operativos] / Ingresos Financieros	46,99	46,57	44,50	43,77	43,19	53,76	55,34	55,23
RENTABILIDAD (4)								
Ingreso por Cartera de Créditos / Cartera de Créditos Promedio	25,76	25,53	22,41	21,59	22,39	20,07	16,90	16,98
Ingreso por Inversiones en Títulos Valores / Inversiones en Títulos Valores Promedio	11,07	11,34	15,49	15,43	14,43	10,24	10,95	11,01
Gastos Financieros / Captaciones Promedio con Costos	19,39	22,38	26,73	26,45	25,88	9,82	7,57	7,59
Margen Financiero Bruto / Activo Promedio	5,35	5,55	6,37	6,37	6,10	6,23	6,78	6,83
Ingresos Extraordinarios / Activo Promedio	-	-	-	-	0,39	-	-	-
Resultado Neto / Activo Promedio	0,27	0,19	0,06	0,23	0,18	2,04	2,92	2,93
Resultado Neto / Patrimonio Promedio	2,51	1,88	0,61	2,48	1,82	14,75	27,44	27,62
LIQUIDEZ								
Disponibilidades / Captaciones del Público	27,43	63,98	19,86	36,95	42,82	26,14	26,88	26,70
[Disponibilidades + Inv.Tit.Val.para Negociar y Disp.para la Venta] / Captaciones del Público	112,02	234,47	161,01	195,61	141,62	38,14	38,16	37,83
Cartera de Créditos Neta / Captaciones del Público	124,92	85,32	89,75	91,25	96,56	57,08	49,27	49,27
Cartera de Créditos Neta / [Captaciones del Público + Inversiones Cedidas]	124,92	85,32	89,75	91,25	96,56	41,39	36,10	35,18
[Capt. Oficiales + Inv. Cedidas Oficiales] / [Captaciones del Público + Inversiones Cedidas]	42,61	30,74	47,75	47,48	45,11	28,52	24,55	24,64
Activos a Corto Plazo / Pasivos a Corto Plazo	20,25	76,49	21,17	18,91	37,09	24,61	25,64	25,45

FUENTE: BALANCE GENERAL DE PUBLICACIÓN

GERENCIA GENERAL TÉCNICA - GERENCIA DE ESTADÍSTICAS Y PUBLICACIONES

(1) Incluye: Ingresos por Comisiones por Servicios, Ingresos por Diferencias de Cambio y Operaciones con Derivados, Ingresos por Inversiones en Empresas Filiales y Afiliadas,

Ingresos por Inversiones en Sucursales y Ganancia en Inversiones en Títulos Valores.

(2) Incluye: Gastos por Comisiones por Servicios, Gastos por Diferencias de Cambio y Operaciones con Derivados, Gastos por Inversiones en Empresas Filiales y Afiliadas,

Gastos por Inversiones en Sucursales y Pérdida en Inversiones en Títulos Valores.

(3) Gastos generales y administrativos excepto (Gastos de personal, Aportes a FOGADE y Aportes a SUDEBAN)

(4) Anualizados, calculados en base a Saldos Promedios

(5) No es anualizado.

CUADRO N° 1 - 44
SISTEMA BANCARIO
BANCA UNIVERSAL Y BANCA COMERCIAL
HELM BANK DE VENEZUELA, S.A. BANCO REGIONAL COMERCIAL
EVOLUCIÓN MENSUAL DEL BALANCE GENERAL DE PUBLICACIÓN, ESTADO DE RESULTADOS DE PUBLICACIÓN
E INDICADORES FINANCIEROS, SEGÚN RUBRO
junio - diciembre / 2005 - marzo / 2006

R U B R O	2 0 0 5		2 0 0 6			Estrato Pequeño	Banca Universal y Comercial	Sistema Bancario
	junio	diciembre	enero	febrero	marzo			
BALANCE GENERAL DE PUBLICACIÓN (Millones de Bolívares)								
ACTIVO								
DISPONIBILIDADES	16.744	17.534	15.284	18.898	20.521	1.818.776	20.486.622	20.778.286
INVERSIONES EN TÍTULOS VALORES	31.338	33.290	34.583	30.876	27.784	2.569.737	29.937.852	30.735.855
CARTERA DE CRÉDITOS	39.080	52.267	50.662	49.917	55.094	3.971.542	37.552.521	38.343.031
INTERESES Y COMISIONES POR COBRAR	907	837	814	780	773	78.821	939.479	953.330
INVERSIONES EN EMPRESAS FILIALES, AFILIADAS Y SUCURSALES	-	-	-	-	-	64.699	2.352.139	2.363.397
BIENES REALIZABLES	-	-	-	-	-	11.612	43.422	54.537
BIENES DE USO	1.383	1.339	1.326	1.312	1.300	160.121	1.861.442	1.896.382
OTROS ACTIVOS	976	1.005	965	858	617	699.460	2.267.901	2.285.750
TOTAL DEL ACTIVO	90.428	106.272	103.634	102.641	106.089	9.374.768	95.441.378	97.410.568
PASIVO								
CAPTACIONES DEL PÚBLICO	67.609	66.379	75.136	70.897	81.759	6.957.802	76.212.421	77.829.189
OBLIGACIONES CON EL BCV	-	-	-	-	-	2.272	2.824	2.824
CAPTACIONES Y OBLIGACIONES CON EL BANAP	-	-	-	-	-	39.657	56.913	59.975
OTROS FINANCIAMIENTOS OBTENIDOS	6.940	11.984	200	7.300	2.201	827.108	3.531.091	3.642.101
OTRAS OBLIGACIONES POR INTERMEDIACIÓN FINANCIERA	250	51	51	135	-	4.251	339.347	340.806
INTERESES Y COMISIONES POR PAGAR	162	114	120	117	85	36.144	208.268	227.617
ACUMULACIONES Y OTROS PASIVOS	3.101	14.097	14.169	10.009	7.455	164.203	4.978.022	5.014.606
OBLIGACIONES SUBORDINADAS	-	-	-	-	-	47.181	47.181	47.181
OBLIGACIONES CONVERTIBLES EN CAPITAL	-	-	-	-	-	-	-	-
TOTAL DEL PASIVO	78.062	92.625	89.676	88.458	91.500	8.078.618	85.376.067	87.164.299
GESTIÓN OPERATIVA	-	-	307	585	1.026	45.509	645.743	661.319
TOTAL DE PATRIMONIO	12.366	13.647	13.651	13.598	13.563	1.250.641	9.419.568	9.584.950
TOTAL DEL PASIVO + PATRIMONIO + GESTIÓN OPERATIVA	90.428	106.272	103.634	102.641	106.089	9.374.768	95.441.378	97.410.568
CUENTAS DE ORDEN								
CUENTAS CONTINGENTES DEUDORAS	5.768	3.941	3.145	757	2.471	643.713	9.052.197	9.070.252
ACTIVOS DE LOS FIDEICOMISOS	-	-	-	-	-	1.195.881	56.625.162	60.374.483
OTROS ENCARGOS DE CONFIANZA	-	-	-	-	-	105.019	451.121	451.121
CUENTAS DEUDORAS POR OTROS ENCARGOS DE CONFIANZA (Fondo Mutual Habitacional)	-	-	-	-	-	596.656	3.384.148	3.631.397
OTRAS CUENTAS DEUDORAS DEL FONDO MUTUAL HABITACIONAL	-	-	-	-	-	11.937	40.426	42.223
OTRAS CUENTAS DE ORDEN DEUDORAS	66.741	65.732	81.045	79.801	77.786	11.383.889	132.520.821	138.198.384
OTRAS CUENTAS DE REGISTRO DEUDORAS	-	-	-	-	-	121.638	270.306	270.492
ESTADO DE RESULTADOS DE PUBLICACIÓN (Millones de Bolívares)								
INGRESOS FINANCIEROS	4.252	5.245	988	1.809	2.772	260.198	2.395.171	2.461.494
GASTOS FINANCIEROS	757	1.353	217	428	668	121.086	898.497	921.919
MARGEN FINANCIERO BRUTO	3.495	3.892	771	1.381	2.104	139.112	1.496.674	1.539.575
Ingresos por recuperaciones de activos financieros	-	-	-	-	-	2.544	37.577	38.228
Gastos por Incobrabilidad y desvalorización de activos financieros	280	520	90	90	290	14.544	86.455	87.217
MARGEN FINANCIERO NETO	3.215	3.372	681	1.291	1.814	127.112	1.447.796	1.490.586
Otros ingresos operativos (1)	2.057	3.498	574	1.005	2.865	93.263	861.726	874.823
Otros gastos operativos (2)	36	204	17	46	169	20.454	94.944	96.056
MARGEN DE INTERMEDIACIÓN FINANCIERA	5.236	6.666	1.238	2.250	4.510	199.921	2.214.578	2.269.353
GASTOS DE TRANSFORMACIÓN	3.674	4.578	789	1.517	2.632	151.014	1.452.355	1.491.100
Gastos de personal	1.135	1.410	230	498	843	57.244	616.939	632.730
Gastos generales y administrativos (3)	2.389	2.977	529	948	1.684	82.636	708.567	726.853
Aportes al Fondo de Garantía de Depósitos y Protección Bancaria	118	152	25	51	76	8.484	98.905	103.044
Aportes a la Superintendencia de Bancos y Otras Instituciones Financieras	32	39	5	20	29	2.650	27.944	28.473
MARGEN OPERATIVO BRUTO	1.562	2.088	449	733	1.878	48.907	762.223	778.253
Ingresos por bienes realizables	-	3	1	2	2	1.097	8.500	8.798
Ingresos por programas especiales	-	-	-	-	-	-	-	-
Ingresos operativos varios	-	-	-	-	-	2.110	34.452	34.631
Gastos por bienes realizables	-	-	-	-	-	2.320	8.486	8.991
Gastos por depreciación, amortización y desvalorización de bienes diversos	-	-	-	-	-	30	372	379
Gastos operativos varios	124	81	143	150	154	2.041	100.939	101.269
MARGEN OPERATIVO NETO	1.438	2.010	307	585	1.726	47.723	695.378	711.043
Ingresos extraordinarios	-	1	-	-	-	711	3.563	3.596
Gastos Extraordinarios	3	-	-	-	-	991	24.851	24.970
RESULTADO BRUTO ANTES DE IMPUESTOS	1.435	2.011	307	585	1.726	47.443	674.090	689.669
Impuesto sobre la renta	279	585	-	-	700	1.934	28.347	28.350
RESULTADO NETO	1.156	1.426	307	585	1.026	45.509	645.743	661.319
INDICADORES FINANCIEROS (Porcentajes)								
EVALUACIÓN DEL PATRIMONIO								
[Patrimonio + Gestión Operativa] / Activo Total	13,67	12,84	13,47	13,82	13,75	14,33	10,60	10,57
[Patrimonio + Gestión Operativa] / [Activo Total + Inversiones Cedidas]	13,67	12,84	13,47	13,82	13,75	11,18	8,20	8,01
Otros Activos / [Patrimonio + Gestión Operativa]	7,89	7,36	6,91	6,05	4,23	52,07	22,43	22,21
Activo Improductivo / [Patrimonio + Gestión Operativa]	140,27	129,42	109,85	131,99	129,66	201,57	262,90	261,78
CALIDAD DE ACTIVOS								
Provisión para Cartera de Créditos / Cartera de Créditos Bruta	3,70	3,73	4,00	4,06	4,03	2,67	2,51	2,79
Provisión para Cartera de Créditos / Cartera Inmovilizada Bruta	1.252,50	5.780,00	3.463,93	105.650,00	-	158,08	248,74	212,52
Cartera Inmovilizada Bruta / Cartera de Créditos Bruta	0,30	0,06	0,12	0,00	-	1,69	1,01	1,31
Activo Improductivo / Activo Total	19,18	16,62	14,80	18,24	17,83	28,88	27,86	27,66
GESTIÓN ADMINISTRATIVA (4)								
Activo Productivo / Pasivo con Costo (5)	199,29	210,80	181,20	158,06	144,45	105,52	126,99	126,88
Brecha Estructural / Activo Total (5)	40,27	43,83	38,18	30,03	25,28	3,72	15,33	15,33
Gastos de Personal / Captaciones del Público Promedio	4,47	4,75	3,90	4,22	4,59	3,59	3,49	3,50
Gastos Operativos / Captaciones del Público Promedio	9,41	10,02	8,97	8,03	9,16	5,19	4,01	4,03
[Gtos. de Personal + Gtos. Operativos] / Activo Productivo Promedio	12,69	12,35	10,30	9,98	11,62	8,75	8,09	8,11
Otros Ingresos Operativos / Activo Promedio	5,92	6,97	6,57	5,80	10,96	4,32	4,10	4,07
[Gtos. de Personal + Gtos. Operativos] / Ingresos Financieros	82,88	83,30	76,82	79,93	91,16	53,76	55,34	55,23
RENTABILIDAD (4)								
Ingreso por Cartera de Créditos / Cartera de Créditos Promedio	20,99	20,21	18,93	18,05	18,21	20,07	16,90	16,98
Ingreso por Inversiones en Títulos Valores / Inversiones en Títulos Valores Promedio	7,99	7,19	6,01	4,79	4,86	10,24	10,95	11,01
Gastos Financieros / Captaciones Promedio con Costos	6,04	7,36	6,64	6,21	5,86	9,82	7,57	7,59
Margen Financiero Bruto / Activo Promedio	10,07	9,26	8,82	7,95	8,04	6,23	6,78	6,83
Ingresos Extraordinarios / Activo Promedio	-	-	-	-	-	-	-	-
Resultado Neto / Activo Promedio	3,33	3,24	3,51	3,37	3,92	2,04	2,92	2,93
Resultado Neto / Patrimonio Promedio	20,65	21,92	26,99	25,75	30,14	14,75	27,44	27,62
LIQUIDEZ								
Disponibilidades / Captaciones del Público	24,77	26,41	20,34	26,66	25,10	26,14	26,88	26,70
[Disponibilidades + Inv.Tit.Val.para Negociar y Disp.para la Venta] / Captaciones del Público	65,49	61,50	50,66	49,75	37,68	38,14	38,16	37,83
Cartera de Créditos Neta / Captaciones del Público	57,80	78,74	67,43	70,41	67,39	57,08	49,27	49,27
Cartera de Créditos Neta / [Captaciones del Público + Inversiones Cedidas]	57,80	78,74	67,43	70,41	67,39	41,39	36,10	35,18
[Capt. Oficiales + Inv. Cedidas Oficiales] / [Captaciones del Público + Inversiones Cedidas]	-	-	2,66	4,23	3,67	28,52	24,55	24,64
Activos a Corto Plazo / Pasivos a Corto Plazo	25,56	25,20	19,74	20,09	17,10	24,61	25,64	25,45

FUENTE: BALANCE GENERAL DE PUBLICACIÓN

GERENCIA GENERAL TÉCNICA - GERENCIA DE ESTADÍSTICAS Y PUBLICACIONES

(1) Incluye: Ingresos por Comisiones por Servicios, Ingresos por Diferencias de Cambio y Operaciones con Derivados, Ingresos por Inversiones en Empresas Filiales y Afiliadas, Ingresos por Inversiones en Sucursales y Ganancia en Inversiones en Títulos Valores.

(2) Incluye: Gastos por Comisiones por Servicios, Gastos por Diferencias de Cambio y Operaciones con Derivados, Gastos por Inversiones en Empresas Filiales y Afiliadas, Gastos por Inversiones en Sucursales y Pérdida en Inversiones en Títulos Valores.

(3) Gastos generales y administrativos excepto (Gastos de personal, Aportes a FOGADE y Aportes a SUDEBAN)

(4) Anualizados, calculados en base a Saldos Promedios

(5) No es anualizado.

CUADRO N° 1 - 45
SISTEMA BANCARIO
BANCA UNIVERSAL Y BANCA COMERCIAL
BANCO DE EXPORTACIÓN Y COMERCIO, C.A.
EVOLUCIÓN MENSUAL DEL BALANCE GENERAL DE PUBLICACIÓN, ESTADO DE RESULTADOS DE PUBLICACIÓN
E INDICADORES FINANCIEROS, SEGÚN RUBRO
enero - marzo / 2006

R U B R O	2 0 0 6		Estrato Pequeño	Banca Universal y Comercial	Sistema Bancario
	enero	febrero			
ACTIVO					
DISPONIBILIDADES	3.191	3.101	1.818.776	20.486.622	20.778.286
INVERSIONES EN TÍTULOS VALORES	12.100	12.194	2.569.737	29.937.852	30.735.855
CARTERA DE CRÉDITOS	3.167	3.167	3.971.542	37.552.521	38.343.031
INTERESES Y COMISIONES POR COBRAR	112	106	78.821	939.479	953.330
INVERSIONES EN EMPRESAS FILIALES, AFILIADAS Y SUCURSALES	-	-	64.699	2.352.139	2.363.397
BIENES REALIZABLES	-	-	11.612	43.422	54.537
BIENES DE USO	201	208	160.121	1.861.442	1.896.382
OTROS ACTIVOS	191	268	699.460	2.267.901	2.285.750
TOTAL DEL ACTIVO	18.962	19.044	9.374.768	95.441.378	97.410.568
PASIVO					
CAPTACIONES DEL PÚBLICO	-	-	6.957.802	76.212.421	77.829.189
OBLIGACIONES CON EL BCV	-	-	2.272	2.824	2.824
CAPTACIONES Y OBLIGACIONES CON EL BANAP	-	-	39.657	56.913	59.975
OTROS FINANCIAMIENTOS OBTENIDOS	2.576	2.576	827.108	3.531.091	3.642.101
OTRAS OBLIGACIONES POR INTERMEDIACIÓN FINANCIERA	-	-	4.251	339.347	340.806
INTERESES Y COMISIONES POR PAGAR	-	-	36.144	208.268	227.617
ACUMULACIONES Y OTROS PASIVOS	148	159	164.203	4.978.022	5.014.606
OBLIGACIONES SUBORDINADAS	-	-	47.181	47.181	47.181
OBLIGACIONES CONVERTIBLES EN CAPITAL	-	-	-	-	-
TOTAL DEL PASIVO	2.724	2.735	8.078.618	85.376.067	87.164.299
GESTIÓN OPERATIVA	91	162	45.509	645.743	661.319
TOTAL DE PATRIMONIO	16.147	16.147	1.250.641	9.419.568	9.584.950
TOTAL DEL PASIVO + PATRIMONIO + GESTIÓN OPERATIVA	18.962	19.044	9.374.768	95.441.378	97.410.568
CUENTAS DE ORDEN					
CUENTAS CONTINGENTES DEUDORAS	-	-	643.713	9.052.197	9.070.252
ACTIVOS DE LOS FIDEICOMISOS	-	-	1.195.881	56.625.162	60.374.483
OTROS ENCARGOS DE CONFIANZA	-	-	105.019	451.121	451.121
CUENTAS DEUDORAS POR OTROS ENCARGOS DE CONFIANZA (Fondo Mutual Habitacional)	-	-	596.656	3.384.148	3.631.397
OTRAS CUENTAS DEUDORAS DEL FONDO MUTUAL HABITACIONAL	-	-	11.937	40.426	42.223
OTRAS CUENTAS DE ORDEN DEUDORAS	3.199	3.199	11.383.889	132.520.821	138.198.384
OTRAS CUENTAS DE REGISTRO DEUDORAS	-	-	121.638	270.306	270.492
ESTADO DE RESULTADOS DE PUBLICACIÓN (Millones de Bolívares)					
INGRESOS FINANCIEROS	173	321	260.198	2.395.171	2.461.494
GASTOS FINANCIEROS	-	-	121.086	898.497	921.919
MARGEN FINANCIERO BRUTO	173	321	139.112	1.496.674	1.539.575
Ingresos por recuperaciones de activos financieros	-	-	2.544	37.577	38.228
Gastos por incobrabilidad y desvalorización de activos financieros	10	10	14.544	86.455	87.217
MARGEN FINANCIERO NETO	163	311	127.112	1.447.796	1.490.586
Otros ingresos operativos (1)	-	-	93.263	861.726	874.823
Otros gastos operativos (2)	-	-	20.454	94.944	96.056
MARGEN DE INTERMEDIACIÓN FINANCIERA	163	311	199.921	2.214.578	2.269.353
GASTOS DE TRANSFORMACIÓN	72	148	151.014	1.452.355	1.491.100
Gastos de personal	47	101	57.244	616.939	632.730
Gastos generales y administrativos (3)	25	47	82.636	708.567	726.853
Aportes al Fondo de Garantía de Depósitos y Protección Bancaria	-	-	8.484	98.905	103.044
Aportes a la Superintendencia de Bancos y Otras Instituciones Financieras	-	-	2.650	27.944	28.473
MARGEN OPERATIVO BRUTO	91	163	48.907	762.223	778.253
Ingresos por bienes realizables	-	-	1.097	8.500	8.798
Ingresos por programas especiales	-	-	-	-	-
Ingresos operativos varios	-	-	2.110	34.452	34.631
Gastos por bienes realizables	-	-	2.320	8.486	8.991
Gastos por depreciación, amortización y desvalorización de bienes diversos	-	-	30	372	379
Gastos operativos varios	-	1	2.041	100.939	101.269
MARGEN OPERATIVO NETO	91	162	47.723	695.378	711.043
Ingresos extraordinarios	-	-	711	3.563	3.596
Gastos Extraordinarios	-	-	991	24.851	24.970
RESULTADO BRUTO ANTES DE IMPUESTOS	91	162	47.443	674.090	689.669
Impuesto sobre la renta	-	-	1.934	28.347	28.350
RESULTADO NETO	91	162	45.509	645.743	661.319
INDICADORES FINANCIEROS (Porcentajes)					
EVALUACIÓN DEL PATRIMONIO					
[Patrimonio + Gestión Operativa] / Activo Total	85,63	85,64	14,33	10,60	10,57
[Patrimonio + Gestión Operativa] / [Activo Total + Inversiones Cedidas]	85,63	85,64	11,18	8,20	8,01
Otros Activos / [Patrimonio + Gestión Operativa]	1,18	1,64	52,07	22,43	22,21
Activo Improductivo / [Patrimonio + Gestión Operativa]	2,91	3,38	201,57	262,90	261,78
CALIDAD DE ACTIVOS					
Provisión para Cartera de Créditos / Cartera de Créditos Bruta	1,00	1,00	2,67	2,51	2,79
Provisión para Cartera de Créditos / Cartera Inmovilizada Bruta	-	-	158,08	248,74	212,52
Cartera Inmovilizada Bruta / Cartera de Créditos Bruta	-	-	1,69	1,01	1,31
Activo Improductivo / Activo Total	2,49	2,89	28,88	27,86	27,66
GESTIÓN ADMINISTRATIVA (4)					
Activo Productivo / Pasivo con Costo (5)	717,74	717,90	105,52	126,99	126,88
Brecha Estructural / Activo Total (5)	83,92	83,58	3,72	15,33	15,33
Gastos de Personal / Captaciones del Público Promedio	-	-	3,59	3,49	3,50
Gastos Operativos / Captaciones del Público Promedio	-	-	5,19	4,01	4,03
[Gtos. de Personal + Gtos. Operativos] / Activo Productivo Promedio	4,67	4,80	8,75	8,09	8,11
Otros Ingresos Operativos / Activo Promedio	-	-	4,32	4,10	4,07
[Gtos. de Personal + Gtos. Operativos] / Ingresos Financieros	41,62	46,11	53,76	55,34	55,23
RENTABILIDAD (4)					
Ingreso por Cartera de Créditos / Cartera de Créditos Promedio	21,22	14,59	20,07	16,90	16,98
Ingreso por Inversiones en Títulos Valores / Inversiones en Títulos Valores Promedio	10,12	10,37	10,24	10,95	11,01
Gastos Financieros / Captaciones Promedio con Costos	-	-	9,82	7,57	7,59
Margen Financiero Bruto / Activo Promedio	10,95	10,14	6,23	6,78	6,83
Ingresos Extraordinarios / Activo Promedio	-	-	-	-	-
Resultado Neto / Activo Promedio	5,76	5,11	2,04	2,92	2,93
Resultado Neto / Patrimonio Promedio	6,76	6,02	14,75	27,44	27,62
LIQUIDEZ					
Disponibilidades / Captaciones del Público	-	-	26,14	26,88	26,70
[Disponibilidades + Inv.Tit.Val.para Negociar y Disp.para la Venta] / Captaciones del Público	-	-	38,14	38,16	37,83
Cartera de Créditos Neta / Captaciones del Público	-	-	57,08	49,27	49,27
Cartera de Créditos Neta / [Captaciones del Público + Inversiones Cedidas]	-	-	41,39	36,10	35,18
[Capt. Oficiales + Inv. Cedidas Oficiales] / [Captaciones del Público + Inversiones Cedidas]	-	-	28,52	24,55	24,64
Activos a Corto Plazo / Pasivos a Corto Plazo	100,00	100,00	24,61	25,64	25,45

FUENTE: BALANCE GENERAL DE PUBLICACIÓN

GERENCIA GENERAL TÉCNICA - GERENCIA DE ESTADÍSTICAS Y PUBLICACIONES

(1) Incluye: Ingresos por Comisiones por Servicios, Ingresos por Diferencias de Cambio y Operaciones con Derivados, Ingresos por Inversiones en Empresas Filiales y Afiliadas, Ingresos por Inversiones en Sucursales y Ganancia en Inversiones en Títulos Valores.

(2) Incluye: Gastos por Comisiones por Servicios, Gastos por Diferencias de Cambio y Operaciones con Derivados, Gastos por Inversiones en Empresas Filiales y Afiliadas, Gastos por Inversiones en Sucursales y Pérdida en Inversiones en Títulos Valores.

(3) Gastos generales y administrativos excepto (Gastos de personal, Aportes a FOGADE y Aportes a SUDEBAN)

(4) Anualizados, calculados en base a Saldos Promedios

(5) No es anualizado.

CUADRO N° 1 - 46
SISTEMA BANCARIO
BANCA UNIVERSAL Y BANCA COMERCIAL
BANCO INDUSTRIAL DE VENEZUELA, C.A.
EVOLUCIÓN MENSUAL DEL BALANCE GENERAL DE PUBLICACIÓN, ESTADO DE RESULTADOS DE PUBLICACIÓN
E INDICADORES FINANCIEROS, SEGÚN RUBRO
junio - diciembre / 2005 - marzo / 2006

R U B R O	2 0 0 5		2 0 0 6			Banca del Estado	Banca Universal y Comercial	Sistema Bancario
	junio	diciembre	enero	febrero	marzo			
BALANCE GENERAL DE PUBLICACIÓN (Millones de Bolívares)								
ACTIVO								
DISPONIBILIDADES	1.298.955	1.090.378	1.374.413	1.557.303	4.012.967	4.641.204	20.486.622	20.778.286
INVERSIONES EN TÍTULOS VALORES	1.383.752	2.971.519	2.889.885	3.084.572	3.377.580	6.273.330	29.937.852	30.735.855
CARTERA DE CRÉDITOS	209.745	278.496	310.507	354.617	379.145	909.127	37.552.521	38.343.031
INTERESES Y COMISIONES POR COBRAR	47.436	46.976	45.221	60.632	59.308	97.111	939.479	953.330
INVERSIONES EN EMPRESAS FILIALES, AFILIADAS Y SUCURSALES	541.202	537.530	547.322	546.780	549.383	549.383	2.352.139	2.363.397
BIENES REALIZABLES	5.321	3.223	5.813	5.471	5.126	5.211	43.422	54.537
BIENES DE USO	25.262	27.306	27.912	27.928	28.022	150.933	1.861.442	1.896.382
OTROS ACTIVOS	11.634	16.045	28.471	28.320	24.318	121.612	2.267.901	2.285.750
TOTAL DEL ACTIVO	3.523.307	4.971.473	5.229.544	5.665.623	8.435.849	12.747.911	95.441.378	97.410.568
PASIVO								
CAPTACIONES DEL PÚBLICO	2.345.855	3.972.140	4.091.777	4.487.709	5.410.959	9.095.794	76.212.421	77.829.189
OBLIGACIONES CON EL BCV	-	-	-	-	-	-	2.824	2.824
CAPTACIONES Y OBLIGACIONES CON EL BANAP	145	1.042	331	275	233	233	56.913	59.975
OTROS FINANCIAMIENTOS OBTENIDOS	357.522	455.318	401.544	401.623	286.063	311.955	3.531.091	3.642.101
OTRAS OBLIGACIONES POR INTERMEDIACIÓN FINANCIERA	360	1.110	1.464	1.440	343	343	339.347	340.806
INTERESES Y COMISIONES POR PAGAR	6.718	12.348	12.188	15.101	10.696	15.574	208.268	227.617
ACUMULACIONES Y OTROS PASIVOS	514.460	281.058	457.404	489.534	2.455.247	2.547.202	4.978.022	5.014.606
OBLIGACIONES SUBORDINADAS	-	-	-	-	-	-	47.181	47.181
OBLIGACIONES CONVERTIBLES EN CAPITAL	-	-	-	-	-	-	-	-
TOTAL DEL PASIVO	3.225.060	4.723.016	4.964.708	5.395.682	8.163.541	11.971.101	85.376.067	87.164.299
GESTIÓN OPERATIVA	-	-	21.052	33.277	35.706	60.606	645.743	661.319
TOTAL DE PATRIMONIO	298.247	248.457	243.784	236.664	236.602	716.204	9.419.568	9.584.950
TOTAL DEL PASIVO + PATRIMONIO + GESTIÓN OPERATIVA	3.523.307	4.971.473	5.229.544	5.665.623	8.435.849	12.747.911	95.441.378	97.410.568
CUENTAS DE ORDEN								
CUENTAS CONTINGENTES DEUDORAS	62.388	163.281	175.889	176.629	188.396	259.967	9.052.197	9.070.252
ACTIVOS DE LOS FIDEICOMISOS	4.904.832	7.469.938	7.046.124	6.776.215	5.800.451	31.488.506	56.625.162	60.374.483
OTROS ENCARGOS DE CONFIANZA	2.399	2.399	2.399	2.399	2.399	2.399	451.121	451.121
CUENTAS DEUDORAS POR OTROS ENCARGOS DE CONFIANZA (Fondo Mutual Habitacional)	-	-	-	-	-	102.330	3.384.148	3.631.397
OTRAS CUENTAS DEUDORAS DEL FONDO MUTUAL HABITACIONAL	-	-	-	-	-	472	40.426	42.223
OTRAS CUENTAS DE ORDEN DEUDORAS	6.164.806	10.114.564	10.143.094	10.069.773	8.459.919	12.578.974	132.520.821	138.198.384
OTRAS CUENTAS DE REGISTRO DEUDORAS	2.318	2.318	2.318	2.318	2.318	2.318	270.306	270.492
ESTADO DE RESULTADOS DE PUBLICACIÓN (Millones de Bolívares)								
INGRESOS FINANCIEROS	95.186	129.500	29.989	59.253	86.344	167.747	2.395.171	2.461.494
GASTOS FINANCIEROS	41.937	68.350	13.191	22.910	38.897	69.640	898.497	921.919
MARGEN FINANCIERO BRUTO	53.249	61.150	16.798	36.343	47.447	98.107	1.496.674	1.539.575
Ingresos por recuperaciones de activos financieros	4.169	7.824	3.054	3.380	4.223	4.288	37.577	38.228
Gastos por Incobrabilidad y desvalorización de activos financieros	16.361	12.821	54	91	154	4.382	86.455	87.217
MARGEN FINANCIERO NETO	41.057	56.153	19.798	39.632	51.516	98.013	1.447.796	1.490.586
Otros ingresos operativos (1)	104.344	77.469	27.009	38.113	50.658	93.027	861.726	874.823
Otros gastos operativos (2)	6.554	18.470	3.648	5.162	7.443	7.515	94.944	96.056
MARGEN DE INTERMEDIACIÓN FINANCIERA	138.847	115.152	43.159	72.583	94.731	183.525	2.214.578	2.269.353
GASTOS DE TRANSFORMACIÓN	113.333	138.728	21.748	39.307	58.978	111.301	1.452.355	1.491.100
Gastos de personal	78.441	78.841	12.362	23.863	37.014	61.609	616.939	632.730
Gastos generales y administrativos (3)	30.818	55.506	8.225	12.991	18.312	43.405	708.567	726.853
Aportes al Fondo de Garantía de Depósitos y Protección Bancaria	2.707	2.506	848	1.678	2.490	4.278	98.905	103.044
Aportes a la Superintendencia de Bancos y Otras Instituciones Financieras	1.367	1.875	313	775	1.162	2.009	27.944	28.473
MARGEN OPERATIVO BRUTO	25.514	(23.576)	21.411	33.276	35.753	72.224	762.223	778.253
Ingresos por bienes realizables	535	594	9	71	461	500	8.500	8.798
Ingresos por programas especiales	-	-	-	-	-	-	-	-
Ingresos operativos varios	22.807	16.816	11	675	700	1.034	34.452	34.631
Gastos por bienes realizables	2.482	2.414	263	605	984	1.066	8.486	8.991
Gastos por depreciación, amortización y desvalorización de bienes diversos	1	1	-	-	1	5	372	379
Gastos operativos varios	25.849	3.971	96	117	194	1.664	100.939	101.269
MARGEN OPERATIVO NETO	20.524	(12.552)	21.072	33.300	35.735	71.023	695.378	711.043
Ingresos extraordinarios	5	-	-	-	-	58	3.563	3.596
Gastos Extraordinarios	58	46	20	23	29	10.474	24.851	24.970
RESULTADO BRUTO ANTES DE IMPUESTOS	20.471	(12.598)	21.052	33.277	35.706	60.607	674.090	689.669
Impuesto sobre la renta	324	-	-	-	-	1	28.347	28.350
RESULTADO NETO	20.147	(12.598)	21.052	33.277	35.706	60.606	645.743	661.319
INDICADORES FINANCIEROS (Porcentajes)								
EVALUACIÓN DEL PATRIMONIO								
[Patrimonio + Gestión Operativa] / Activo Total	8,46	5,00	5,06	4,76	3,23	6,09	10,60	10,57
[Patrimonio + Gestión Operativa] / [Activo Total + Inversiones Cedidas]	8,20	4,68	4,72	4,51	3,04	5,85	8,20	8,01
Otros Activos / [Patrimonio + Gestión Operativa]	3,90	6,46	10,75	10,49	8,93	15,66	22,43	22,21
Activo Improductivo / [Patrimonio + Gestión Operativa]	629,73	671,48	753,87	814,80	1.701,27	706,33	262,90	261,78
CALIDAD DE ACTIVOS								
Provisión para Cartera de Créditos / Cartera de Créditos Bruta	27,06	17,04	15,57	13,91	11,82	6,98	2,51	2,79
Provisión para Cartera de Créditos / Cartera Inmovilizada Bruta	124,05	124,41	103,50	118,64	111,29	131,63	248,74	212,52
Cartera Inmovilizada Bruta / Cartera de Créditos Bruta	21,82	13,70	15,04	11,73	10,62	5,30	1,01	1,31
Activo Improductivo / Activo Total	53,31	33,56	38,18	38,82	54,92	43,04	27,86	27,66
GESTIÓN ADMINISTRATIVA (4)								
Activo Productivo / Pasivo con Costo (5)	112,50	152,22	146,46	149,70	141,17	147,13	126,99	126,88
Brecha Estructural / Activo Total (5)	5,19	22,79	19,61	20,31	13,15	18,24	15,33	15,33
Gastos de Personal / Captaciones del Público Promedio	7,19	5,48	3,68	3,42	3,30	3,18	3,49	3,50
Gastos Operativos / Captaciones del Público Promedio	2,83	3,01	2,45	1,86	1,63	2,24	4,01	4,03
[Gtos. de Personal + Gtos. Operativos] / Activo Productivo Promedio	14,90	12,60	7,56	6,63	6,41	6,44	8,09	8,11
Otros Ingresos Operativos / Activo Promedio	8,20	5,74	6,36	4,41	3,41	3,81	4,10	4,07
[Gtos. de Personal + Gtos. Operativos] / Ingresos Financieros	114,78	108,42	68,65	62,20	64,08	62,60	55,34	55,23
RENTABILIDAD (4)								
Ingreso por Cartera de Créditos / Cartera de Créditos Promedio	17,83	15,35	18,89	17,43	16,69	15,66	16,90	16,98
Ingreso por Inversiones en Títulos Valores / Inversiones en Títulos Valores Promedio	12,29	11,19	10,31	10,02	9,35	9,59	10,95	11,01
Gastos Financieros / Captaciones Promedio con Costos	8,20	8,55	9,00	7,60	7,94	7,14	7,57	7,59
Margen Financiero Bruto / Activo Promedio	3,42	2,95	3,95	4,12	3,12	3,95	6,78	6,83
Ingresos Extraordinarios / Activo Promedio	-	-	-	-	-	-	-	-
Resultado Neto / Activo Promedio	1,29	0,19	4,95	3,78	2,35	2,44	2,92	2,93
Resultado Neto / Patrimonio Promedio	14,71	2,78	102,64	82,18	59,17	33,85	27,44	27,62
LIQUIDEZ								
Disponibilidades / Captaciones del Público	55,37	27,45	33,59	34,70	74,16	51,03	26,88	26,70
[Disponibilidades + Inv.Tit.Val.para Negociar y Disp.para la Venta] / Captaciones del Público	87,12	31,02	36,23	40,38	75,97	64,45	38,16	37,83
Cartera de Créditos Neta / Captaciones del Público	8,94	7,01	7,59	7,90	7,01	10,00	49,27	49,27
Cartera de Créditos Neta / [Captaciones del Público + Inversiones Cedidas]	8,53	6,46	6,95	7,38	6,39	9,45	36,10	35,18
[Capt. Oficiales + Inv. Cedidas Oficiales] / [Captaciones del Público + Inversiones Cedidas]	49,39	49,40	53,41	59,21	57,48	57,47	24,55	24,64
Activos a Corto Plazo / Pasivos a Corto Plazo	55,38	30,29	31,82	35,20	58,36	42,05	25,64	25,45

FUENTE: BALANCE GENERAL DE PUBLICACIÓN

GERENCIA GENERAL TÉCNICA - GERENCIA DE ESTADÍSTICAS Y PUBLICACIONES

(1) Incluye: Ingresos por Comisiones por Servicios, Ingresos por Diferencias de Cambio y Operaciones con Derivados, Ingresos por Inversiones en Empresas Filiales y Afiliadas, Ingresos por Inversiones en Sucursales y Ganancia en Inversiones en Títulos Valores.

(2) Incluye: Gastos por Comisiones por Servicios, Gastos por Diferencias de Cambio y Operaciones con Derivados, Gastos por Inversiones en Empresas Filiales y Afiliadas, Gastos por Inversiones en Sucursales y Pérdida en Inversiones en Títulos Valores.

(3) Gastos generales y administrativos excepto (Gastos de personal, Aportes a FOGADE y Aportes a SUDEBAN)

(4) Anualizados, calculados en base a Saldos Promedios

(5) No es anualizado.

CUADRO N° 1 - 47
SISTEMA BANCARIO
BANCA UNIVERSAL Y BANCA COMERCIAL
BANFOANDES BANCO UNIVERSAL, COMPAÑÍA ANÓNIMA (BANFOANDES.C.A.)
EVOLUCIÓN MENSUAL DEL BALANCE GENERAL DE PUBLICACIÓN, ESTADO DE RESULTADOS DE PUBLICACIÓN
E INDICADORES FINANCIEROS, SEGÚN RUBRO
junio - diciembre / 2005 - marzo / 2006

R U B R O	2 0 0 5		2 0 0 6			Banca del Estado	Banca Universal y Comercial	Sistema Bancario
	junio	diciembre	enero	febrero	marzo			
BALANCE GENERAL DE PUBLICACIÓN (Millones de Bolívares)								
ACTIVO								
DISPONIBILIDADES	290.290	545.597	502.287	577.550	592.051	4.641.204	20.486.622	20.778.286
INVERSIONES EN TÍTULOS VALORES	1.243.902	2.237.341	2.301.038	2.362.302	2.675.392	6.273.330	29.937.852	30.735.855
CARTERA DE CRÉDITOS	230.741	416.988	443.165	477.967	526.946	909.127	37.552.521	38.343.031
INTERESES Y COMISIONES POR COBRAR	20.696	29.968	31.285	34.545	25.381	97.111	939.479	953.330
INVERSIONES EN EMPRESAS FILIALES, AFILIADAS Y SUCURSALES	-	-	-	-	-	549.383	2.352.139	2.363.397
BIENES REALIZABLES	493	154	133	112	85	5.211	43.422	54.537
BIENES DE USO	27.937	55.064	63.663	70.311	84.694	150.933	1.861.442	1.896.382
OTROS ACTIVOS	20.791	48.765	47.867	56.061	64.149	121.612	2.267.901	2.285.750
TOTAL DEL ACTIVO	1.834.850	3.333.877	3.389.438	3.578.848	3.968.698	12.747.911	95.441.378	97.410.568
PASIVO								
CAPTACIONES DEL PÚBLICO	1.485.949	2.887.681	2.945.471	3.143.409	3.518.186	9.095.794	76.212.421	77.829.189
OBLIGACIONES CON EL BCV	-	-	-	-	-	-	2.824	2.824
CAPTACIONES Y OBLIGACIONES CON EL BANAP	-	-	-	-	-	233	56.913	59.975
OTROS FINANCIAMIENTOS OBTENIDOS	36.491	26.569	26.427	26.271	25.892	311.955	3.531.091	3.642.101
OTRAS OBLIGACIONES POR INTERMEDIACION FINANCIERA	-	-	-	-	-	343	339.347	340.806
INTERESES Y COMISIONES POR PAGAR	3.679	4.414	4.684	4.213	4.500	15.574	208.268	227.617
ACUMULACIONES Y OTROS PASIVOS	25.886	62.101	49.826	43.424	49.113	2.547.202	4.978.022	5.014.606
OBLIGACIONES SUBORDINADAS	-	-	-	-	-	-	47.181	47.181
OBLIGACIONES CONVERTIBLES EN CAPITAL	-	-	-	-	-	-	-	-
TOTAL DEL PASIVO	1.552.005	2.980.765	3.026.408	3.217.317	3.597.691	11.971.101	85.376.067	87.164.299
GESTIÓN OPERATIVA	-	-	-	4.759	9.308	60.606	645.743	661.319
TOTAL DE PATRIMONIO	282.845	353.112	363.030	356.772	361.699	716.204	9.419.568	9.584.950
TOTAL DEL PASIVO + PATRIMONIO + GESTIÓN OPERATIVA	1.834.850	3.333.877	3.389.438	3.578.848	3.968.698	12.747.911	95.441.378	97.410.568
CUENTAS DE ORDEN								
CUENTAS CONTINGENTES DEUDORAS	143.212	66.894	66.503	68.547	71.571	259.967	9.052.197	9.070.252
ACTIVOS DE LOS FIDEICOMISOS	1.862.646	2.629.453	2.545.042	2.768.339	2.688.189	31.488.506	56.625.162	60.374.483
OTROS ENCARGOS DE CONFIANZA	-	-	-	-	-	2.399	451.121	451.121
CUENTAS DEUDORAS POR OTROS ENCARGOS DE CONFIANZA (Fondo Mutual Habitacional)	-	4.645	6.204	8.043	10.879	102.330	3.384.148	3.631.397
OTRAS CUENTAS DEUDORAS DEL FONDO MUTUAL HABITACIONAL	-	-	-	-	-	472	40.426	42.223
OTRAS CUENTAS DE ORDEN DEUDORAS	2.618.902	3.793.526	3.741.415	4.075.919	4.019.196	12.578.974	132.520.821	138.198.384
OTRAS CUENTAS DE REGISTRO DEUDORAS	-	-	-	-	-	2.318	270.306	270.492
ESTADO DE RESULTADOS DE PUBLICACIÓN (Millones de Bolívares)								
INGRESOS FINANCIEROS	69.797	132.615	25.668	50.213	77.058	167.747	2.395.171	2.461.494
GASTOS FINANCIEROS	21.711	47.974	8.822	17.471	27.775	69.640	898.497	921.919
MARGEN FINANCIERO BRUTO	48.086	84.641	16.846	32.742	49.283	98.107	1.496.674	1.539.575
Ingresos por recuperaciones de activos financieros	279	265	10	28	65	4.288	37.577	38.228
Gastos por Incobrabilidad y desvalorización de activos financieros	900	4.350	2.000	3.050	4.175	4.382	86.455	87.217
MARGEN FINANCIERO NETO	47.465	80.556	14.856	29.720	45.173	98.013	1.447.796	1.490.586
Otros ingresos operativos (1)	15.791	24.879	5.770	9.376	13.749	93.027	861.726	874.823
Otros gastos operativos (2)	235	74	6	17	20	7.515	94.944	96.056
MARGEN DE INTERMEDIACIÓN FINANCIERA	63.021	105.361	20.620	39.079	58.902	183.525	2.214.578	2.269.353
GASTOS DE TRANSFORMACIÓN	38.220	59.374	12.353	24.754	38.577	111.301	1.452.355	1.491.100
Gastos de personal	21.959	32.064	6.749	13.456	20.723	61.609	616.939	632.730
Gastos generales y administrativos (3)	14.902	24.147	4.736	9.565	15.256	43.405	708.567	726.853
Aportes al Fondo de Garantía de Depósitos y Protección Bancaria	926	2.311	588	1.175	1.762	4.278	98.905	103.044
Aportes a la Superintendencia de Bancos y Otras Instituciones Financieras	433	852	280	558	836	2.009	27.944	28.473
MARGEN OPERATIVO BRUTO	24.801	45.987	8.267	14.325	20.325	72.224	762.223	778.253
Ingresos por bienes realizables	35	378	-	-	39	500	8.500	8.798
Ingresos por programas especiales	-	-	-	-	-	-	-	-
Ingresos operativos varios	380	131	26	320	334	1.034	34.452	34.631
Gastos por bienes realizables	257	208	28	51	82	1.066	8.486	8.991
Gastos por depreciación, amortización y desvalorización de bienes diversos	3	4	1	3	4	5	372	379
Gastos operativos varios	1.644	2.346	479	984	1.470	1.664	100.939	101.269
MARGEN OPERATIVO NETO	23.312	43.938	7.785	13.607	19.142	71.023	695.378	711.043
Ingresos extraordinarios	219	531	15	29	58	58	3.563	3.596
Gastos Extraordinarios	3.640	6.910	7.800	8.877	9.891	10.474	24.851	24.970
RESULTADO BRUTO ANTES DE IMPUESTOS	19.891	37.559	-	4.759	9.309	60.607	674.090	689.669
Impuesto sobre la renta	12	-	-	-	1	1	28.347	28.350
RESULTADO NETO	19.879	37.559	-	4.759	9.308	60.606	645.743	661.319
INDICADORES FINANCIEROS (Porcentajes)								
EVALUACIÓN DEL PATRIMONIO								
[Patrimonio + Gestión Operativa] / Activo Total	15,42	10,59	10,71	10,10	9,35	6,09	10,60	10,57
[Patrimonio + Gestión Operativa] / [Activo Total + Inversiones Cedidas]	15,42	10,59	10,71	10,10	9,35	5,85	8,20	8,01
Otros Activos / [Patrimonio + Gestión Operativa]	7,35	13,81	13,19	15,51	17,29	15,66	22,43	22,21
Activo Improductivo / [Patrimonio + Gestión Operativa]	124,33	188,28	173,92	199,88	201,45	706,33	262,90	261,78
CALIDAD DE ACTIVOS								
Provisión para Cartera de Créditos / Cartera de Créditos Bruta	4,21	3,22	3,45	3,27	3,15	6,98	2,51	2,79
Provisión para Cartera de Créditos / Cartera Inmovilizada Bruta	226,32	240,64	238,01	285,91	280,63	131,63	248,74	212,52
Cartera Inmovilizada Bruta / Cartera de Créditos Bruta	1,86	1,34	1,45	1,14	1,12	5,30	1,01	1,31
Activo Improductivo / Activo Total	19,17	19,94	18,63	20,19	18,83	43,04	27,86	27,66
GESTIÓN ADMINISTRATIVA (4)								
Activo Productivo / Pasivo con Costo (5)	140,39	161,70	157,97	151,12	155,27	147,13	126,99	126,88
Brecha Estructural / Activo Total (5)	23,26	30,55	29,86	27,00	28,89	18,24	15,33	15,33
Gastos de Personal / Captaciones del Público Promedio	3,91	3,15	2,78	2,70	2,65	3,18	3,49	3,50
Gastos Operativos / Captaciones del Público Promedio	2,65	2,28	1,95	1,92	1,95	2,24	4,01	4,03
[Gtos. de Personal + Gtos. Operativos] / Activo Productivo Promedio	7,01	5,74	5,08	5,00	5,00	6,44	8,09	8,11
Otros Ingresos Operativos / Activo Promedio	2,34	2,03	2,07	1,69	1,58	3,81	4,10	4,07
[Gtos. de Personal + Gtos. Operativos] / Ingresos Financieros	52,81	45,98	44,74	45,85	46,69	62,60	55,34	55,23
RENTABILIDAD (4)								
Ingreso por Cartera de Créditos / Cartera de Créditos Promedio	16,40	15,78	15,64	14,79	14,87	15,66	16,90	16,98
Ingreso por Inversiones en Títulos Valores / Inversiones en Títulos Valores Promedio	12,64	11,89	10,55	10,16	9,91	9,59	10,95	11,01
Gastos Financieros / Captaciones Promedio con Costos	6,08	6,59	6,33	6,04	6,12	7,14	7,57	7,59
Margen Financiero Bruto / Activo Promedio	6,96	6,49	6,01	5,72	5,53	3,95	6,78	6,83
Ingresos Extraordinarios / Activo Promedio	-	-	-	-	-	-	-	-
Resultado Neto / Activo Promedio	2,88	2,81	-	0,83	1,04	2,44	2,92	2,93
Resultado Neto / Patrimonio Promedio	20,71	23,48	-	7,98	10,38	33,85	27,44	27,62
LIQUIDEZ								
Disponibilidades / Captaciones del Público	19,54	18,89	17,05	18,37	16,83	51,03	26,88	26,70
[Disponibilidades + Inv.Tit.Val.para Negociar y Disp.para la Venta] / Captaciones del Público	55,02	59,23	54,66	53,41	48,75	64,45	38,16	37,83
Cartera de Créditos Neta / Captaciones del Público	15,53	14,44	15,05	15,21	14,98	10,00	49,27	49,27
Cartera de Créditos Neta / [Captaciones del Público + Inversiones Cedidas]	15,53	14,44	15,05	15,21	14,98	9,45	36,10	35,18
[Capt. Oficiales + Inv. Cedidas Oficiales] / [Captaciones del Público + Inversiones Cedidas]	37,48	48,49	46,69	51,37	55,52	57,47	24,55	24,64
Activos a Corto Plazo / Pasivos a Corto Plazo	21,12	20,02	17,82	18,91	17,19	42,05	25,64	25,45

FUENTE: BALANCE GENERAL DE PUBLICACIÓN

GERENCIA GENERAL TÉCNICA - GERENCIA DE ESTADÍSTICAS Y PUBLICACIONES

(1) Incluye: Ingresos por Comisiones por Servicios, Ingresos por Diferencias de Cambio y Operaciones con Derivados, Ingresos por Inversiones en Empresas Filiales y Afiliadas, Ingresos por Inversiones en Sucursales y Ganancia en Inversiones en Títulos Valores.

(2) Incluye: Gastos por Comisiones por Servicios, Gastos por Diferencias de Cambio y Operaciones con Derivados, Gastos por Inversiones en Empresas Filiales y Afiliadas, Gastos por Inversiones en Sucursales y Pérdida en Inversiones en Títulos Valores.

(3) Gastos generales y administrativos excepto (Gastos de personal, Aportes a FOGADE y Aportes a SUDEBAN)

(4) Anualizados, calculados en base a Saldos Promedios

(5) No es anualizado.

CUADRO N° 1 - 48
SISTEMA BANCARIO
BANCA UNIVERSAL Y BANCA COMERCIAL
BANCO DEL TESORO, C.A. BANCO UNIVERSAL
EVOLUCIÓN MENSUAL DEL BALANCE GENERAL DE PUBLICACIÓN, ESTADO DE RESULTADOS DE PUBLICACIÓN
E INDICADORES FINANCIEROS, SEGÚN RUBRO
junio - diciembre / 2005 - marzo / 2006

R U B R O	2 0 0 5			2 0 0 6			Banca del Estado	Resto del Sistema	Sistema Bancario
	junio	diciembre	enero	febrero	marzo				
BALANCE GENERAL DE PUBLICACIÓN (Millones de Bolívares)									
ACTIVO									
DISPONIBILIDADES	1.422	23.372	130.139	75.398	36.186	4.641.204	291.664	20.778.286	
INVERSIONES EN TÍTULOS VALORES	18.580	117.273	139.536	148.629	220.358	6.273.330	798.003	30.735.855	
CARTERA DE CRÉDITOS	3.554	3.190	3.151	3.097	3.036	909.127	790.510	38.343.031	
INTERESES Y COMISIONES POR COBRAR	161	5.029	9.497	12.173	12.422	97.111	13.851	953.330	
INVERSIONES EN EMPRESAS FILIALES, AFILIADAS Y SUCURSALES	-	-	-	-	-	549.383	11.258	2.363.397	
BIENES REALIZABLES	-	-	-	-	-	5.211	11.115	54.537	
BIENES DE USO	198	37.460	37.107	38.721	38.217	150.933	34.940	1.896.382	
OTROS ACTIVOS	3.607	13.093	11.443	28.941	33.145	121.612	17.849	2.285.750	
TOTAL DEL ACTIVO	27.522	199.417	330.873	306.959	343.364	12.747.911	1.969.190	97.410.568	
PASIVO									
CAPTACIONES DEL PÚBLICO	11.420	63.517	155.816	121.799	166.649	9.095.794	1.616.768	77.829.189	
OBLIGACIONES CON EL BCV	-	-	-	-	-	-	-	2.824	
CAPTACIONES Y OBLIGACIONES CON EL BANAP	3	-	-	-	-	233	3.062	59.975	
OTROS FINANCIAMIENTOS OBTENIDOS	-	-	-	-	-	311.955	111.010	3.642.101	
OTRAS OBLIGACIONES POR INTERMEDIACIÓN FINANCIERA	-	-	-	-	-	343	1.459	340.806	
INTERESES Y COMISIONES POR PAGAR	48	200	172	235	378	15.574	19.349	227.617	
ACUMULACIONES Y OTROS PASIVOS	4.277	24.732	51.436	56.609	42.842	2.547.202	36.584	5.014.606	
OBLIGACIONES SUBORDINADAS	-	-	-	-	-	-	-	47.181	
OBLIGACIONES CONVERTIBLES EN CAPITAL	-	-	-	-	-	-	-	-	
TOTAL DEL PASIVO	15.748	88.449	207.424	178.643	209.869	11.971.101	1.788.232	87.164.299	
GESTIÓN OPERATIVA	-	-	5.546	10.413	15.592	60.606	15.576	661.319	
TOTAL DE PATRIMONIO	11.774	110.968	117.903	117.903	117.903	716.204	165.382	9.584.950	
TOTAL DEL PASIVO + PATRIMONIO + GESTIÓN OPERATIVA	27.522	199.417	330.873	306.959	343.364	12.747.911	1.969.190	97.410.568	
CUENTAS DE ORDEN									
CUENTAS CONTINGENTES DEUDORAS	-	-	-	-	-	259.967	18.055	9.070.252	
ACTIVOS DE LOS FIDEICOMISOS	56.351	24.146.193	22.802.552	24.706.622	22.999.866	31.488.506	3.749.321	60.374.483	
OTROS ENCARGOS DE CONFIANZA	-	-	-	-	-	2.399	-	451.121	
CUENTAS DEUDORAS POR OTROS ENCARGOS DE CONFIANZA (Fondo Mutual Habitacional)	4.103	60.945	68.175	80.362	91.451	102.330	247.249	3.631.397	
OTRAS CUENTAS DEUDORAS DEL FONDO MUTUAL HABITACIONAL	100	45	31	20	472	472	1.797	42.223	
OTRAS CUENTAS DE ORDEN DEUDORAS	26.280	75.107	81.504	90.853	99.859	12.578.974	5.677.563	138.198.384	
OTRAS CUENTAS DE REGISTRO DEUDORAS	-	-	-	-	-	2.318	186	270.492	
ESTADO DE RESULTADOS DE PUBLICACIÓN (Millones de Bolívares)									
INGRESOS FINANCIEROS	1.360	3.719	1.627	2.834	4.345	167.747	66.323	2.461.494	
GASTOS FINANCIEROS	203	1.334	629	1.784	2.968	69.640	23.422	921.919	
MARGEN FINANCIERO BRUTO	1.157	2.385	998	1.050	1.377	98.107	42.901	1.539.575	
Ingresos por recuperaciones de activos financieros	76	80	-	-	-	4.288	651	38.228	
Gastos por Incobrabilidad y desvalorización de activos financieros	126	198	34	10	53	4.382	762	87.217	
MARGEN FINANCIERO NETO	1.107	2.267	964	1.040	1.324	98.013	42.790	1.490.586	
Otros ingresos operativos (1)	1.032	25.336	8.703	18.278	28.620	93.027	13.097	874.823	
Otros gastos operativos (2)	-	64	-	52	52	7.515	1.112	96.056	
MARGEN DE INTERMEDIACIÓN FINANCIERA	2.139	27.539	9.667	19.266	29.892	183.525	54.775	2.269.353	
GASTOS DE TRANSFORMACION	1.437	12.847	4.093	8.691	13.746	111.301	38.745	1.491.100	
Gastos de personal	740	3.237	946	2.291	3.872	61.609	15.791	632.730	
Gastos generales y administrativos (3)	689	9.579	3.120	6.367	9.837	43.405	18.286	726.853	
Aportes al Fondo de Garantía de Depósitos y Protección Bancaria	6	28	26	26	26	4.278	4.139	103.044	
Aportes a la Superintendencia de Bancos y Otras Instituciones Financieras	2	3	1	7	11	2.009	529	28.473	
MARGEN OPERATIVO BRUTO	702	14.692	5.574	10.575	16.146	72.224	16.030	778.253	
Ingresos por bienes realizables	-	-	-	-	-	500	298	8.798	
Ingresos por programas especiales	-	-	-	-	-	-	-	-	
Ingresos operativos varios	-	11	-	-	-	1.034	179	34.631	
Gastos por bienes realizables	-	-	-	-	-	1.066	505	8.991	
Gastos por depreciación, amortización y desvalorización de bienes diversos	-	-	-	-	-	5	7	379	
Gastos operativos varios	-	-	-	-	-	1.664	330	101.269	
MARGEN OPERATIVO NETO	702	14.703	5.574	10.575	16.146	71.023	15.665	711.043	
Ingresos extraordinarios	-	-	-	-	-	58	33	3.596	
Gastos Extraordinarios	-	-	28	162	554	10.474	119	24.970	
RESULTADO BRUTO ANTES DE IMPUESTOS	702	14.703	5.546	10.413	15.592	60.607	15.579	689.669	
Impuesto sobre la renta	-	-	-	-	-	1	3	28.350	
RESULTADO NETO	702	14.703	5.546	10.413	15.592	60.606	15.576	661.319	
INDICADORES FINANCIEROS (Porcentajes)									
EVALUACIÓN DEL PATRIMONIO									
[Patrimonio + Gestión Operativa] / Activo Total	42,78	55,65	37,31	41,80	38,88	6,09	9,19	10,57	
[Patrimonio + Gestión Operativa] / [Activo Total + Inversiones Cedidas]	42,78	55,65	37,31	41,80	38,88	5,85	3,41	8,01	
Otros Activos / [Patrimonio + Gestión Operativa]	30,64	11,80	9,27	22,55	24,83	15,66	9,86	22,21	
Activo Improductivo / [Patrimonio + Gestión Operativa]	40,05	51,30	104,60	75,76	79,95	706,33	199,63	261,78	
CALIDAD DE ACTIVOS									
Provisión para Cartera de Créditos / Cartera de Créditos Bruta	2,39	7,35	7,43	7,55	7,69	6,98	14,19	2,79	
Provisión para Cartera de Créditos / Cartera Inmovilizada Bruta	362,50	2.811,11	702,78	1.807,14	527,08	131,63	102,22	212,52	
Cartera Inmovilizada Bruta / Cartera de Créditos Bruta	0,66	0,26	1,06	0,42	1,46	5,30	13,88	1,31	
Activo Improductivo / Activo Total	17,13	28,55	39,03	31,67	31,08	43,04	18,34	27,66	
GESTIÓN ADMINISTRATIVA (4)									
Activo Productivo / Pasivo con Costo (5)	199,97	224,42	129,50	172,24	142,02	147,13	122,34	126,88	
Brecha Estructural / Activo Total (5)	41,43	39,61	13,89	28,66	20,39	18,24	14,91	15,33	
Gastos de Personal / Captaciones del Público Promedio	26,80	9,43	10,35	12,09	12,20	3,18	4,18	3,50	
Gastos Operativos / Captaciones del Público Promedio	24,95	23,20	34,14	33,60	31,00	2,24	4,84	4,03	
[Gtos. de Personal + Gtos. Operativos] / Activo Productivo Promedio	17,02	14,03	28,35	28,13	27,74	6,44	9,05	8,11	
Otros Ingresos Operativos / Activo Promedio	11,39	19,83	39,39	39,30	38,79	3,81	2,94	4,07	
[Gtos. de Personal + Gtos. Operativos] / Ingresos Financieros	105,07	283,56	249,91	305,50	315,51	62,60	51,38	55,23	
RENTABILIDAD (4)									
Ingreso por Cartera de Créditos / Cartera de Créditos Promedio	24,03	20,29	21,95	21,74	22,31	15,66	20,95	16,98	
Ingreso por Inversiones en Títulos Valores / Inversiones en Títulos Valores Promedio	12,15	4,29	10,95	10,06	9,35	9,59	13,31	11,01	
Gastos Financieros / Captaciones Promedio con Costos	7,37	3,96	6,88	9,42	9,35	7,14	8,25	7,59	
Margen Financiero Bruto / Activo Promedio	12,76	2,58	4,52	2,26	1,87	3,95	9,28	6,83	
Ingresos Extraordinarios / Activo Promedio	-	-	-	-	-	-	-	-	
Resultado Neto / Activo Promedio	7,74	10,96	25,10	22,39	21,13	2,44	3,37	2,93	
Resultado Neto / Patrimonio Promedio	12,56	20,93	58,16	54,05	53,69	33,85	37,37	27,62	
LIQUIDEZ									
Disponibilidades / Captaciones del Público	12,45	36,80	83,52	61,90	21,71	51,03	18,04	26,70	
[Disponibilidades + Inv.Tit.Val.para Negociar y Disp.para la Venta] / Captaciones del Público	12,45	36,80	83,52	61,90	21,71	64,45	22,23	37,83	
Cartera de Créditos Neta / Captaciones del Público	31,12	5,02	2,02	2,54	1,82	10,00	48,89	49,27	
Cartera de Créditos Neta / [Captaciones del Público + Inversiones Cedidas]	31,12	5,02	2,02	2,54	1,82	9,45	15,95	35,18	
[Capt. Oficiales + Inv. Cedidas Oficiales] / [Captaciones del Público + Inversiones Cedidas]	70,05	95,68	22,43	65,59	98,37	57,47	26,39	24,64	
Activos a Corto Plazo / Pasivos a Corto Plazo	37,31	451,72	107,41	170,31	967,50	42,05	16,77	25,45	

FUENTE: BALANCE GENERAL DE PUBLICACIÓN

GERENCIA GENERAL TÉCNICA - GERENCIA DE ESTADÍSTICAS Y PUBLICACIONES

(1) Incluye: Ingresos por Comisiones por Servicios, Ingresos por Diferencias de Cambio y Operaciones con Derivados, Ingresos por Inversiones en Empresas Filiales y Afiliadas,

Ingresos por Inversiones en Sucursales y Ganancia en Inversiones en Títulos Valores.

(2) Incluye: Gastos por Comisiones por Servicios, Gastos por Diferencias de Cambio y Operaciones con Derivados, Gastos por Inversiones en Empresas Filiales y Afiliadas,

Gastos por Inversiones en Sucursales y Pérdida en Inversiones en Títulos Valores.

(3) Gastos generales y administrativos excepto (Gastos de personal, Aportes a FOGADE y Aportes a SUDEBAN)

(4) Anualizados, calculados en base a Saldos Promedios

(5) No es anualizado.

CUADRO N° 1 - 49
SISTEMA BANCARIO
BANCA UNIVERSAL Y BANCA COMERCIAL
BANCO DE LA GENTE EMPRENDEDORA (BANGENTE), C.A.
EVOLUCIÓN MENSUAL DEL BALANCE GENERAL DE PUBLICACIÓN, ESTADO DE RESULTADOS DE PUBLICACIÓN
E INDICADORES FINANCIEROS, SEGÚN RUBRO
junio - diciembre / 2005 - marzo / 2006

R U B R O	2 0 0 5		2 0 0 6			Banca de Desarrollo	Resto del Sistema	Sistema Bancario
	junio	diciembre	enero	febrero	marzo			
BALANCE GENERAL DE PUBLICACIÓN (Millones de Bolívares)								
ACTIVO								
DISPONIBILIDADES	2.722	3.727	9.043	5.389	5.389	5.389	291.664	20.778.286
INVERSIONES EN TÍTULOS VALORES	2.186	-	-	2.290	-	-	798.003	30.735.855
CARTERA DE CRÉDITOS	32.159	54.651	50.925	51.934	53.831	53.831	790.510	38.343.031
INTERESES Y COMISIONES POR COBRAR	470	762	723	942	717	717	13.851	953.330
INVERSIONES EN EMPRESAS FILIALES, AFILIADAS Y SUCURSALES	-	-	-	-	-	-	11.258	2.363.397
BIENES REALIZABLES	12	8	6	4	21	21	11.115	54.537
BIENES DE USO	867	1.632	1.598	1.616	1.627	1.627	34.940	1.896.382
OTROS ACTIVOS	2.075	2.831	2.837	2.850	2.771	2.771	17.849	2.285.750
TOTAL DEL ACTIVO	40.491	63.611	65.132	65.025	64.356	64.356	1.969.190	97.410.568
PASIVO								
CAPTACIONES DEL PÚBLICO	9.534	20.591	23.636	23.688	26.395	26.395	1.616.768	77.829.189
OBLIGACIONES CON EL BCV	-	-	-	-	-	-	-	2.822
CAPTACIONES Y OBLIGACIONES CON EL BANAP	-	4.000	4.000	4.053	1.280	1.280	3.062	59.975
OTROS FINANCIAMIENTOS OBTENIDOS	18.692	25.354	24.685	24.685	23.685	23.685	111.010	3.642.101
OTRAS OBLIGACIONES POR INTERMEDIACIÓN FINANCIERA	-	-	-	-	-	-	1.459	340.806
INTERESES Y COMISIONES POR PAGAR	101	844	241	397	280	280	19.349	227.617
ACUMULACIONES Y OTROS PASIVOS	3.619	3.908	3.953	3.986	3.943	3.943	36.584	5.014.606
OBLIGACIONES SUBORDINADAS	-	-	-	-	-	-	-	47.181
OBLIGACIONES CONVERTIBLES EN CAPITAL	-	-	-	-	-	-	-	-
TOTAL DEL PASIVO	31.946	54.697	56.515	56.809	55.583	55.583	1.788.232	87.164.299
GESTIÓN OPERATIVA	-	-	(297)	(696)	(141)	(141)	15.576	661.319
TOTAL DE PATRIMONIO	8.545	8.914	8.914	8.912	8.914	8.914	165.382	9.584.950
TOTAL DEL PASIVO + PATRIMONIO + GESTIÓN OPERATIVA	40.491	63.611	65.132	65.025	64.356	64.356	1.969.190	97.410.568
CUENTAS DE ORDEN								
CUENTAS CONTINGENTES DEUDORAS	-	-	-	-	-	-	18.055	9.070.252
ACTIVOS DE LOS FIDEICOMISOS	-	-	-	-	-	-	3.749.321	60.374.483
OTROS ENCARGOS DE CONFIANZA	-	-	-	-	-	-	-	451.121
CUENTAS DEUDORAS POR OTROS ENCARGOS DE CONFIANZA (Fondo Mutual Habitacional)	-	-	-	-	-	-	247.249	3.631.397
OTRAS CUENTAS DEUDORAS DEL FONDO MUTUAL HABITACIONAL	-	-	-	-	-	-	1.797	42.223
OTRAS CUENTAS DE ORDEN DEUDORAS	107.219	183.594	174.942	191.752	201.253	201.253	5.677.563	138.198.384
OTRAS CUENTAS DE REGISTRO DEUDORAS	-	-	-	-	-	-	186	270.492
ESTADO DE RESULTADOS DE PUBLICACIÓN (Millones de Bolívares)								
INGRESOS FINANCIEROS	5.489	6.193	1.275	2.416	3.663	3.663	66.323	2.461.494
GASTOS FINANCIEROS	683	1.490	400	767	1.187	1.187	23.422	921.919
MARGEN FINANCIERO BRUTO	4.806	4.703	875	1.649	2.476	2.476	42.901	1.539.575
Ingresos por recuperaciones de activos financieros	51	104	20	34	50	50	651	38.228
Gastos por incobrabilidad y desvalorización de activos financieros	429	1.089	198	571	577	577	762	87.217
MARGEN FINANCIERO NETO	4.428	3.718	697	1.112	1.949	1.949	42.790	1.490.586
Otros ingresos operativos (1)	2.886	5.046	478	1.132	2.588	2.588	13.097	874.823
Otros gastos operativos (2)	9	-	-	-	204	204	1.112	96.056
MARGEN DE INTERMEDIACIÓN FINANCIERA	7.305	8.764	1.175	2.244	4.333	4.333	54.775	2.269.353
GASTOS DE TRANSFORMACION	5.578	7.677	1.459	2.909	4.451	4.451	38.745	1.491.100
Gastos de personal	3.151	4.903	974	1.932	2.894	2.894	15.791	632.730
Gastos generales y administrativos (3)	2.388	2.726	472	949	1.515	1.515	18.286	726.853
Aportes al Fondo de Garantía de Depósitos y Protección Bancaria	20	24	9	17	26	26	4.139	103.044
Aportes a la Superintendencia de Bancos y Otras Instituciones Financieras	19	24	4	11	16	16	529	28.473
MARGEN OPERATIVO BRUTO	1.727	1.087	(284)	(665)	(118)	(118)	16.030	778.253
Ingresos por bienes realizables	-	-	-	-	-	-	298	8.798
Ingresos por programas especiales	-	-	-	-	-	-	-	-
Ingresos operativos varios	35	61	3	6	29	29	179	34.631
Gastos por bienes realizables	10	9	2	3	5	5	505	8.991
Gastos por depreciación, amortización y desvalorización de bienes diversos	-	-	-	-	-	-	7	379
Gastos operativos varios	79	124	11	22	35	35	330	101.269
MARGEN OPERATIVO NETO	1.673	1.015	(294)	(684)	(129)	(129)	15.665	711.043
Ingresos extraordinarios	-	-	-	-	-	-	33	3.596
Gastos Extraordinarios	-	3	3	12	12	12	119	24.970
RESULTADO BRUTO ANTES DE IMPUESTOS	1.673	1.012	(297)	(696)	(141)	(141)	15.579	689.669
Impuesto sobre la renta	200	638	-	-	-	-	3	28.350
RESULTADO NETO	1.473	374	(297)	(696)	(141)	(141)	15.576	661.319
INDICADORES FINANCIEROS (Porcentajes)								
EVALUACIÓN DEL PATRIMONIO								
[Patrimonio + Gestión Operativa] / Activo Total	21,10	14,01	13,23	12,64	13,63	13,63	9,19	10,57
[Patrimonio + Gestión Operativa] / [Activo Total + Inversiones Cedidas]	21,10	14,01	13,23	12,64	13,63	13,63	3,41	8,01
Otros Activos / [Patrimonio + Gestión Operativa]	24,28	31,76	32,92	34,69	31,59	31,59	9,86	22,21
Activo Improductivo / [Patrimonio + Gestión Operativa]	48,65	84,07	98,07	105,50	96,68	96,68	199,63	261,78
CALIDAD DE ACTIVOS								
Provisión para Cartera de Créditos / Cartera de Créditos Bruta	3,37	3,25	3,74	4,18	3,90	3,90	14,19	2,79
Provisión para Cartera de Créditos / Cartera Inmovilizada Bruta	203,26	228,84	208,87	190,66	172,98	172,98	102,22	212,52
Cartera Inmovilizada Bruta / Cartera de Créditos Bruta	1,66	1,42	1,79	2,19	2,25	2,25	13,88	1,31
Activo Improductivo / Activo Total	10,27	11,78	12,98	13,33	13,18	13,18	18,34	27,66
GESTION ADMINISTRATIVA (4)								
Activo Productivo / Pasivo con Costo (5)	128,73	112,36	108,33	107,50	109,63	109,63	122,34	126,88
Brecha Estructural / Activo Total (5)	20,02	9,70	6,69	6,05	7,63	7,63	14,91	15,33
Gastos de Personal / Captaciones del Público Promedio	71,61	68,69	52,85	51,21	49,10	49,10	4,18	3,50
Gastos Operativos / Captaciones del Público Promedio	54,27	43,62	25,61	25,15	25,70	25,70	4,84	4,03
[Gtos. de Personal + Gtos. Operativos] / Activo Productivo Promedio	30,90	31,98	30,77	30,66	31,35	31,35	9,05	8,11
Otros Ingresos Operativos / Activo Promedio	14,96	17,67	8,97	10,57	16,22	16,22	2,94	4,07
[Gtos. de Personal + Gtos. Operativos] / Ingresos Financieros	100,91	112,72	113,41	119,25	120,37	120,37	51,38	55,23
RENTABILIDAD (4)								
Ingreso por Cartera de Créditos / Cartera de Créditos Promedio	37,65	31,74	28,98	27,46	27,57	27,57	20,95	16,98
Ingreso por Inversiones en Títulos Valores / Inversiones en Títulos Valores Promedio	14,11	13,37	-	10,22	15,36	15,36	13,31	11,01
Gastos Financieros / Captaciones Promedio con Costos	15,52	18,53	21,71	20,33	20,22	20,22	8,25	7,59
Margen Financiero Bruto / Activo Promedio	24,62	20,93	16,31	15,32	15,35	15,35	9,28	6,83
Ingresos Extraordinarios / Activo Promedio	-	-	-	-	-	-	-	-
Resultado Neto / Activo Promedio	7,55	4,07	(5,54)	(6,47)	(0,87)	(0,87)	3,37	2,93
Resultado Neto / Patrimonio Promedio	40,48	23,41	(39,98)	(46,85)	(6,33)	(6,33)	37,37	27,62
LIQUIDEZ								
Disponibilidades / Captaciones del Público	28,55	18,10	38,26	22,75	20,42	20,42	18,04	26,70
[Disponibilidades + Inv.Tit.Val.para Negociar y Disp.para la Venta] / Captaciones del Público	45,23	18,10	38,26	32,42	20,42	20,42	22,23	37,83
Cartera de Créditos Neta / Captaciones del Público	337,31	265,41	215,46	219,24	203,94	203,94	48,89	49,27
Cartera de Créditos Neta / [Captaciones del Público + Inversiones Cedidas]	337,31	265,41	215,46	219,24	203,94	203,94	15,95	35,18
[Capt. Oficiales + Inv. Cedidas Oficiales] / [Captaciones del Público + Inversiones Cedidas]	1,08	0,05	0,06	0,04	7,65	7,65	26,39	24,64
Activos a Corto Plazo / Pasivos a Corto Plazo	30,56	20,03	39,49	23,55	21,23	21,23	16,77	25,45

FUENTE: BALANCE GENERAL DE PUBLICACIÓN

GERENCIA GENERAL TÉCNICA - GERENCIA DE ESTADÍSTICAS Y PUBLICACIONES

(1) Incluye: Ingresos por Comisiones por Servicios, Ingresos por Diferencias de Cambio y Operaciones con Derivados, Ingresos por Inversiones en Empresas Filiales y Afiliadas,

Ingresos por Inversiones en Sucursales y Ganancia en Inversiones en Títulos Valores.

(2) Incluye: Gastos por Comisiones por Servicios, Gastos por Diferencias de Cambio y Operaciones con Derivados, Gastos por Inversiones en Empresas Filiales y Afiliadas,

Gastos por Inversiones en Sucursales y Pérdida en Inversiones en Títulos Valores.

(3) Gastos generales y administrativos excepto (Gastos de personal, Aportes a FOGADE y Aportes a SUDEBAN)

(4) Anualizados, calculados en base a Saldos Promedios

(5) No es anualizado.

CUADRO N° I - 50
SISTEMA BANCARIO
BANCA DE INVERSIÓN
BANINVEST BANCO DE INVERSIÓN, C.A.
EVOLUCIÓN MENSUAL DEL BALANCE GENERAL DE PUBLICACIÓN, ESTADO DE RESULTADOS DE PUBLICACIÓN
E INDICADORES FINANCIEROS, SEGÚN RUBRO
junio - diciembre / 2005 - marzo / 2006

R U B R O	2 0 0 5		2 0 0 6			Banca de Inversión	Resto del Sistema	Sistema Bancario
	junio	diciembre	enero	febrero	marzo			
BALANCE GENERAL DE PUBLICACIÓN (Millones de Bolívares)								
ACTIVO								
DISPONIBILIDADES	4.050	5.661	9.305	8.403	6.869	10.146	291.664	20.778.286
INVERSIONES EN TÍTULOS VALORES	24.566	25.105	37.741	49.916	31.368	75.664	798.003	30.735.855
CARTERA DE CRÉDITOS	4.028	15.295	16.437	18.405	23.238	42.633	790.510	38.343.031
INTERESES Y COMISIONES POR COBRAR	1.041	507	657	481	414	812	13.851	953.330
INVERSIONES EN EMPRESAS FILIALES, AFILIADAS Y SUCURSALES	4.380	11.000	11.000	11.000	11.180	11.180	11.258	2.363.397
BIENES REALIZABLES	-	-	374	364	354	367	11.115	54.537
BIENES DE USO	1.778	2.270	2.335	2.328	2.937	3.090	34.940	1.896.382
OTROS ACTIVOS	1.841	2.057	1.950	1.861	2.243	2.592	17.849	2.285.750
TOTAL DEL ACTIVO	41.684	61.895	79.799	92.758	78.603	146.484	1.969.190	97.410.568
PASIVO								
CAPTACIONES DEL PÚBLICO	24.291	22.598	40.163	39.717	37.311	47.914	1.616.768	77.829.189
OBLIGACIONES CON EL BCV	-	-	-	-	-	-	-	2.824
CAPTACIONES Y OBLIGACIONES CON EL BANAP	-	-	-	-	-	-	3.062	59.975
OTROS FINANCIAMIENTOS OBTENIDOS	7.070	29.471	29.551	30.006	30.180	30.380	111.010	3.642.101
OTRAS OBLIGACIONES POR INTERMEDIACIÓN FINANCIERA	4	12	82	79	3	3	1.459	340.806
INTERESES Y COMISIONES POR PAGAR	81	255	612	404	410	491	19.349	227.617
ACUMULACIONES Y OTROS PASIVOS	1.287	776	658	13.798	2.364	3.506	36.584	5.014.606
OBLIGACIONES SUBORDINADAS	-	-	-	-	-	-	-	47.181
OBLIGACIONES CONVERTIBLES EN CAPITAL	-	-	-	-	-	-	-	-
TOTAL DEL PASIVO	32.733	53.112	71.066	84.004	70.268	82.294	1.788.232	87.164.299
GESTIÓN OPERATIVA	-	-	(82)	4	6	736	15.576	661.319
TOTAL DE PATRIMONIO	8.951	8.783	8.815	8.750	8.329	63.454	165.382	9.584.950
TOTAL DEL PASIVO + PATRIMONIO + GESTIÓN OPERATIVA	41.684	61.895	79.799	92.758	78.603	146.484	1.969.190	97.410.568
CUENTAS DE ORDEN								
CUENTAS CONTINGENTES DEUDORAS	149	1.901	870	935	1.624	2.632	18.055	9.070.252
ACTIVOS DE LOS FIDEICOMISOS	-	-	-	-	-	9.843	3.749.321	60.374.483
OTROS ENCARGOS DE CONFIANZA	-	-	-	-	-	-	-	451.121
CUENTAS DEUDORAS POR OTROS ENCARGOS DE CONFIANZA (Fondo Mutual Habitacional)	-	-	-	-	-	-	247.249	3.631.397
OTRAS CUENTAS DEUDORAS DEL FONDO MUTUAL HABITACIONAL	-	-	-	-	-	-	1.797	42.223
OTRAS CUENTAS DE ORDEN DEUDORAS	11.774	48.623	49.546	54.578	67.974	251.801	5.677.563	138.198.384
OTRAS CUENTAS DE REGISTRO DEUDORAS	-	-	-	-	-	186	186	270.492
ESTADO DE RESULTADOS DE PUBLICACIÓN (Millones de Bolívares)								
INGRESOS FINANCIEROS	3.231	4.465	872	2.072	3.089	5.215	66.323	2.461.494
GASTOS FINANCIEROS	2.063	2.908	673	1.299	1.924	2.257	23.422	921.919
MARGEN FINANCIERO BRUTO	1.168	1.557	199	773	1.165	2.958	42.901	1.539.575
Ingresos por recuperaciones de activos financieros	16	13	-	-	-	67	651	38.228
Gastos por incobrabilidad y desvalorización de activos financieros	134	217	6	31	413	426	762	87.217
MARGEN FINANCIERO NETO	1.050	1.353	193	742	752	2.599	42.790	1.490.586
Otros ingresos operativos (1)	407	1.150	95	105	538	973	13.097	874.823
Otros gastos operativos (2)	152	285	38	81	176	184	1.112	96.056
MARGEN DE INTERMEDIACIÓN FINANCIERA	1.305	2.218	250	766	1.114	3.388	54.775	2.269.353
GASTOS DE TRANSFORMACION	1.195	2.164	332	742	1.078	2.615	38.745	1.491.100
Gastos de personal	551	968	141	298	460	1.500	15.791	632.730
Gastos generales y administrativos (3)	585	1.120	178	416	575	1.049	18.286	726.853
Aportes al Fondo de Garantía de Depósitos y Protección Bancaria	37	52	9	17	26	37	4.139	103.044
Aportes a la Superintendencia de Bancos y Otras Instituciones Financieras	22	24	4	11	17	29	529	28.473
MARGEN OPERATIVO BRUTO	110	54	(82)	24	36	773	16.030	778.253
Ingresos por bienes realizables	10	-	-	-	-	-	298	8.798
Ingresos por programas especiales	-	-	-	-	-	-	-	-
Ingresos operativos varios	3	3	-	-	1	27	179	34.631
Gastos por bienes realizables	-	-	-	10	21	24	505	8.991
Gastos por depreciación, amortización y desvalorización de bienes diversos	-	-	-	-	-	-	7	379
Gastos operativos varios	-	-	-	-	-	29	330	101.269
MARGEN OPERATIVO NETO	123	57	(82)	14	16	747	15.665	711.043
Ingresos extraordinarios	27	5	-	-	-	2	33	3.596
Gastos Extraordinarios	71	21	-	10	10	10	119	24.970
RESULTADO BRUTO ANTES DE IMPUESTOS	79	41	(82)	4	6	739	15.579	689.669
Impuesto sobre la renta	-	-	-	-	-	3	3	28.350
RESULTADO NETO	79	41	(82)	4	6	736	15.576	661.319
INDICADORES FINANCIEROS (Porcentajes)								
EVALUACIÓN DEL PATRIMONIO								
[Patrimonio + Gestión Operativa] / Activo Total	21,47	14,19	10,94	9,44	10,60	43,82	9,19	10,57
[Patrimonio + Gestión Operativa] / [Activo Total + Inversiones Cedidas]	21,47	14,19	10,94	9,44	10,60	43,82	3,41	8,01
Otros Activos / [Patrimonio + Gestión Operativa]	20,57	23,42	22,33	21,26	26,91	4,04	9,86	22,21
Activo Improductivo / [Patrimonio + Gestión Operativa]	139,15	240,42	278,19	267,89	284,49	40,01	199,63	261,78
CALIDAD DE ACTIVOS								
Provisión para Cartera de Créditos / Cartera de Créditos Bruta	6,26	2,42	2,26	2,10	3,22	5,23	14,19	2,79
Provisión para Cartera de Créditos / Cartera Inmovilizada Bruta	480,36	20,53	20,60	31,23	53,23	104,07	102,22	212,52
Cartera Inmovilizada Bruta / Cartera de Créditos Bruta	1,30	11,81	10,97	6,73	6,06	5,03	13,88	1,31
Activo Improductivo / Activo Total	29,88	34,12	30,44	25,28	30,17	17,53	18,34	27,66
GESTIÓN ADMINISTRATIVA (4)								
Activo Productivo / Pasivo con Costo	93,61	78,53	79,76	99,64	81,50	154,56	122,34	126,88
Brecha Estructural / Activo Total (5)	(4,78)	(18,01)	(17,65)	(0,27)	(15,86)	29,11	14,91	15,33
Gastos de Personal / Captaciones del Público Promedio	5,10	6,72	5,39	5,23	5,27	13,29	4,18	3,50
Gastos Operativos / Captaciones del Público Promedio	5,42	7,54	6,81	7,31	6,58	9,29	4,84	4,03
[Gtos. de Personal + Gtos. Operativos] / Activo Productivo Promedio	8,05	9,65	7,95	7,76	7,51	8,44	9,05	8,11
Otros Ingresos Operativos / Activo Promedio	2,07	3,17	1,61	0,81	2,75	2,73	2,94	4,07
[Gtos. de Personal + Gtos. Operativos] / Ingresos Financieros	35,16	41,89	36,58	34,46	33,51	48,88	51,38	55,23
RENTABILIDAD (4)								
Ingreso por Cartera de Créditos / Cartera de Créditos Promedio	34,54	30,32	28,51	26,60	30,16	27,34	20,95	16,98
Ingreso por Inversiones en Títulos Valores / Inversiones en Títulos Valores Promedio	20,25	16,91	16,15	12,18	12,52	11,40	13,31	11,01
Gastos Financieros / Captaciones Promedio con Costos	19,28	22,18	25,88	22,95	22,14	20,08	8,25	7,59
Margen Financiero Bruto / Activo Promedio	5,76	5,49	3,37	5,93	5,95	8,08	9,28	6,83
Ingresos Extraordinarios / Activo Promedio	0,13	0,06	-	-	-	-	-	-
Resultado Neto / Activo Promedio	0,39	0,24	(1,39)	0,03	0,03	2,01	3,37	2,93
Resultado Neto / Patrimonio Promedio	1,83	1,38	(11,18)	0,27	0,28	4,62	37,37	27,62
LIQUIDEZ								
Disponibilidades / Captaciones del Público	16,67	25,05	23,17	21,16	18,41	21,18	18,04	26,70
[Disponibilidades + Inv. Tit. Val. para Negociar y Disp. para la Venta] / Captaciones del Público	77,17	121,36	73,89	70,37	29,13	38,82	22,23	37,83
Cartera de Créditos Neta / Captaciones del Público	16,58	67,68	40,93	46,34	62,28	88,98	48,89	49,27
Cartera de Créditos Neta / [Captaciones del Público + Inversiones Cedidas]	16,58	67,68	40,93	46,34	62,28	88,98	15,95	35,18
[Capt. Oficiales + Inv. Cedidas Oficiales] / [Captaciones del Público + Inversiones Cedidas]	37,57	32,66	16,61	71,43	71,98	56,05	26,39	24,64
Activos a Corto Plazo / Pasivos a Corto Plazo	29,03	68,62	41,73	38,55	34,93	34,63	16,77	25,45

FUENTE: BALANCE GENERAL DE PUBLICACIÓN

GERENCIA GENERAL TÉCNICA - GERENCIA DE ESTADÍSTICAS Y PUBLICACIONES

(1) Incluye: Ingresos por Comisiones por Servicios, Ingresos por Diferencias de Cambio y Operaciones con Derivados, Ingresos por Inversiones en Empresas Filiales y Afiliadas, Ingresos por Inversiones en Sucursales y Ganancia en Inversiones en Títulos Valores.

(2) Incluye: Gastos por Comisiones por Servicios, Gastos por Diferencias de Cambio y Operaciones con Derivados, Gastos por Inversiones en Empresas Filiales y Afiliadas, Gastos por Inversiones en Sucursales y Pérdida en Inversiones en Títulos Valores.

(3) Gastos generales y administrativos excepto (Gastos de personal, Aportes a FOGADE y Aportes a SUDEBAN)

(4) Anualizados, calculados en base a Saldos Promedios

(5) No es anualizado.

CUADRO N° I - 51
SISTEMA BANCARIO
BANCA DE INVERSIÓN
SOFIOCCIDENTE BANCO DE INVERSIÓN, C.A.
EVOLUCIÓN MENSUAL DEL BALANCE GENERAL DE PUBLICACIÓN, ESTADO DE RESULTADOS DE PUBLICACIÓN
E INDICADORES FINANCIEROS, SEGÚN RUBRO
junio - diciembre / 2005 - marzo / 2006

R U B R O	2 0 0 5		2 0 0 6			Banca de Inversión	Resto del Sistema	Sistema Bancario
	junio	diciembre	enero	febrero	marzo			
BALANCE GENERAL DE PUBLICACIÓN (Millones de Bolívares)								
ACTIVO								
DISPONIBILIDADES	1.949	1.742	1.860	2.084	2.013	10.146	291.664	20.778.286
INVERSIONES EN TÍTULOS VALORES	5.241	5.665	5.339	5.300	5.046	75.639	798.003	30.735.855
CARTERA DE CRÉDITOS	7.433	8.613	9.475	9.535	9.582	42.633	790.510	38.343.035
INTERESES Y COMISIONES POR COBRAR	464	210	169	161	172	812	13.851	953.330
INVERSIONES EN EMPRESAS FILIALES, AFILIADAS Y SUCURSALES	-	-	-	-	-	11.180	11.258	2.363.397
BIENES REALIZABLES	243	16	15	14	13	367	11.115	54.537
BIENES DE USO	129	114	111	113	110	3.090	34.940	1.896.382
OTROS ACTIVOS	164	115	112	114	102	2.592	17.849	2.285.750
TOTAL DEL ACTIVO	15.623	16.475	17.081	17.321	17.038	146.484	1.969.190	97.410.568
PASIVO								
CAPTACIONES DEL PÚBLICO	8.173	9.098	9.656	9.761	9.528	47.914	1.616.768	77.829.189
OBLIGACIONES CON EL BCV	-	-	-	-	-	-	-	2.824
CAPTACIONES Y OBLIGACIONES CON EL BANAP	-	-	-	-	-	-	3.062	59.975
OTROS FINANCIAMIENTOS OBTENIDOS	200	200	200	200	200	30.380	111.010	3.642.101
OTRAS OBLIGACIONES POR INTERMEDIACIÓN FINANCIERA	-	-	-	-	-	3	1.459	340.806
INTERESES Y COMISIONES POR PAGAR	67	78	85	98	73	491	19.349	227.617
ACUMULACIONES Y OTROS PASIVOS	662	284	273	316	312	3.506	36.584	5.014.606
OBLIGACIONES SUBORDINADAS	-	-	-	-	-	-	-	47.181
OBLIGACIONES CONVERTIBLES EN CAPITAL	-	-	-	-	-	-	-	-
TOTAL DEL PASIVO	9.102	9.660	10.214	10.375	10.113	82.294	1.788.232	87.164.299
GESTIÓN OPERATIVA	-	-	22	65	125	736	15.576	661.319
TOTAL DE PATRIMONIO	6.521	6.815	6.845	6.881	6.800	63.454	165.382	9.584.950
TOTAL DEL PASIVO + PATRIMONIO + GESTIÓN OPERATIVA	15.623	16.475	17.081	17.321	17.038	146.484	1.969.190	97.410.568
CUENTAS DE ORDEN								
CUENTAS CONTINGENTES DEUDORAS	32	32	32	32	32	2.632	18.055	9.070.252
ACTIVOS DE LOS FIDEICOMISOS	-	-	-	-	-	9.843	3.749.321	60.374.483
OTROS ENCARGOS DE CONFIANZA	-	-	-	-	-	-	-	451.121
CUENTAS DEUDORAS POR OTROS ENCARGOS DE CONFIANZA (Fondo Mutual Habitacional)	-	-	-	-	-	-	247.249	3.631.397
OTRAS CUENTAS DEUDORAS DEL FONDO MUTUAL HABITACIONAL	-	-	-	-	-	-	1.797	42.223
OTRAS CUENTAS DE ORDEN DEUDORAS	258.175	124.120	130.817	135.420	143.271	251.801	5.677.563	138.198.584
OTRAS CUENTAS DE REGISTRO DEUDORAS	-	-	-	-	-	186	186	270.492
ESTADO DE RESULTADOS DE PUBLICACIÓN (Millones de Bolívares)								
INGRESOS FINANCIEROS	1.496	1.614	258	498	768	5.215	66.323	2.461.494
GASTOS FINANCIEROS	553	522	107	206	314	2.257	23.422	921.919
MARGEN FINANCIERO BRUTO	943	1.092	151	292	454	2.958	42.901	1.539.575
Ingresos por recuperaciones de activos financieros	137	133	10	23	67	67	651	38.228
Gastos por incobrabilidad y desvalorización de activos financieros	34	20	11	13	13	426	762	87.217
MARGEN FINANCIERO NETO	1.046	1.205	150	302	508	2.599	42.790	1.490.586
Otros ingresos operativos (1)	120	-	-	21	21	973	13.097	874.823
Otros gastos operativos (2)	9	3	1	1	2	184	1.112	96.056
MARGEN DE INTERMEDIACIÓN FINANCIERA	1.157	1.202	149	322	527	3.388	54.775	2.269.353
GASTOS DE TRANSFORMACIÓN	774	862	133	266	412	2.615	38.745	1.491.100
Gastos de personal	425	515	81	162	253	1.500	15.791	632.730
Gastos generales y administrativos (3)	323	319	47	94	144	1.049	18.286	726.853
Aportes al Fondo de Garantía de Depósitos y Protección Bancaria	18	20	4	7	11	37	4.139	103.044
Aportes a la Superintendencia de Bancos y Otras Instituciones Financieras	8	8	1	3	4	29	529	28.473
MARGEN OPERATIVO BRUTO	383	340	16	56	115	773	16.030	778.253
Ingresos por bienes realizables	110	28	-	-	-	-	298	8.798
Ingresos por programas especiales	-	-	-	-	-	-	-	-
Ingresos operativos varios	27	28	6	11	16	27	179	34.631
Gastos por bienes realizables	87	14	1	2	3	24	505	8.991
Gastos por depreciación, amortización y desvalorización de bienes diversos	-	-	-	-	-	-	7	379
Gastos operativos varios	20	4	-	-	2	29	330	101.269
MARGEN OPERATIVO NETO	413	378	21	65	126	747	15.665	711.043
Ingresos extraordinarios	-	11	2	2	2	2	33	3.596
Gastos Extraordinarios	2	2	-	-	-	10	119	24.970
RESULTADO BRUTO ANTES DE IMPUESTOS	411	387	23	67	128	739	15.579	689.669
Impuesto sobre la renta	31	30	1	2	3	3	3	28.350
RESULTADO NETO	380	357	22	65	125	736	15.576	661.319
INDICADORES FINANCIEROS (Porcentajes)								
EVALUACIÓN DEL PATRIMONIO								
[Patrimonio + Gestión Operativa] / Activo Total	41,74	41,37	40,20	40,10	40,64	43,82	9,19	10,57
[Patrimonio + Gestión Operativa] / [Activo Total + Inversiones Cedidas]	41,74	41,37	40,20	40,10	40,64	43,82	3,41	8,01
Otros Activos / [Patrimonio + Gestión Operativa]	2,51	1,69	1,63	1,64	1,47	4,04	9,86	22,21
Activo Improductivo / [Patrimonio + Gestión Operativa]	24,95	15,28	21,03	20,40	20,77	40,01	199,63	261,78
CALIDAD DE ACTIVOS								
Provisión para Cartera de Créditos / Cartera de Créditos Bruta	17,76	12,14	11,16	11,10	11,05	5,23	14,19	2,79
Provisión para Cartera de Créditos / Cartera Inmovilizada Bruta	175,79	219,56	166,43	201,35	202,38	104,07	102,22	212,52
Cartera Inmovilizada Bruta / Cartera de Créditos Bruta	10,10	5,53	6,70	5,51	5,46	5,03	13,88	1,31
Activo Improductivo / Activo Total	10,41	6,32	8,45	8,18	8,44	17,53	18,34	27,66
GESTIÓN ADMINISTRATIVA (4)								
Activo Productivo / Pasivo con Costo (5)	167,16	165,99	158,65	159,66	160,36	154,56	122,34	126,88
Brecha Estructural / Activo Total (5)	35,99	37,24	33,84	34,31	34,46	29,11	14,91	15,33
Gastos de Personal / Captaciones del Público Promedio	10,99	12,18	10,37	10,23	10,64	13,29	4,18	3,50
Gastos Operativos / Captaciones del Público Promedio	8,35	8,32	6,01	5,93	6,06	9,29	4,84	4,03
[Gtos. de Personal + Gtos. Operativos] / Activo Productivo Promedio	11,36	11,60	9,89	9,81	10,15	8,44	9,05	8,11
Otros Ingresos Operativos / Activo Promedio	3,42	2,07	0,43	1,13	0,87	2,73	2,94	4,07
[Gtos. de Personal + Gtos. Operativos] / Ingresos Financieros	50,00	50,87	49,61	51,41	51,69	48,88	51,38	55,23
RENTABILIDAD (4)								
Ingreso por Cartera de Créditos / Cartera de Créditos Promedio	31,75	32,29	27,33	26,32	27,09	27,34	20,95	16,98
Ingreso por Inversiones en Títulos Valores / Inversiones en Títulos Valores Promedio	14,64	13,65	11,34	10,27	10,27	11,40	13,31	11,01
Gastos Financieros / Captaciones Promedio con Costos	14,30	13,92	13,69	13,00	13,21	20,08	8,25	7,59
Margen Financiero Bruto / Activo Promedio	12,56	13,48	10,80	10,33	10,70	8,08	9,28	6,83
Ingresos Extraordinarios / Activo Promedio	-	0,07	0,14	0,07	-	-	-	-
Resultado Neto / Activo Promedio	5,06	4,88	1,57	2,30	2,94	2,01	3,37	2,93
Resultado Neto / Patrimonio Promedio	12,13	11,52	3,87	5,70	7,32	4,62	37,37	27,62
LIQUIDEZ								
Disponibilidades / Captaciones del Público	23,85	19,15	19,26	21,35	21,13	21,18	18,04	26,70
[Disponibilidades + Inv.Tit.Val.para Negociar y Disp.para la Venta] / Captaciones del Público	35,18	29,18	29,04	31,00	30,16	38,82	22,23	37,83
Cartera de Créditos Neta / Captaciones del Público	90,95	94,67	98,13	97,68	100,57	88,98	48,89	49,27
Cartera de Créditos Neta / [Captaciones del Público + Inversiones Cedidas]	90,95	94,67	98,13	97,68	100,57	88,98	15,95	35,18
[Capt. Oficiales + Inv. Cedidas Oficiales] / [Captaciones del Público + Inversiones Cedidas]	-	-	-	-	-	56,05	26,39	24,64
Activos a Corto Plazo / Pasivos a Corto Plazo	26,18	21,33	21,30	22,61	22,52	34,63	16,77	25,45

FUENTE: BALANCE GENERAL DE PUBLICACIÓN

GERENCIA GENERAL TÉCNICA - GERENCIA DE ESTADÍSTICAS Y PUBLICACIONES

(1) Incluye: Ingresos por Comisiones por Servicios, Ingresos por Diferencias de Cambio y Operaciones con Derivados, Ingresos por Inversiones en Empresas Filiales y Afiliadas, Ingresos por Inversiones en Sucursales y Ganancia en Inversiones en Títulos Valores.

(2) Incluye: Gastos por Comisiones por Servicios, Gastos por Diferencias de Cambio y Operaciones con Derivados, Gastos por Inversiones en Empresas Filiales y Afiliadas, Gastos por Inversiones en Sucursales y Pérdida en Inversiones en Títulos Valores.

(3) Gastos generales y administrativos excepto (Gastos de personal, Aportes a FOGADE y Aportes a SUDEBAN)

(4) Anualizados, calculados en base a Saldos Promedios

(5) No es anualizado.

GERENCIA GENERAL TÉCNICA - GERENCIA DE ESTADÍSTICAS Y PUBLICACIONES

(1) Incluye: Ingresos por Comisiones por Servicios, Ingresos por Diferencias de Cambio y Operaciones con Derivados, Ingresos por Inversiones en Empresas Filiales y Afiliadas, Ingresos por Inversiones en Sucursales y Ganancia en Inversiones en Títulos Valores.

(2) Incluye: Gastos por Comisiones por Servicios, Gastos por Diferencias de Cambio y Operaciones con Derivados, Gastos por Inversiones en Empresas Filiales y Afiliadas, Gastos por Inversiones en Sucursales y Pérdida en Inversiones en Títulos Valores.

(3) Gastos generales y administrativos excepto (Gastos de personal, Aportes a FOGADE y Aportes a SUDEBAN)

(4) Anualizados, calculados en base a Saldos Promedios

(5) No es anualizado.

R U B R O	2 0 0 5		2 0 0 6			Banca de Inversión	Resto del Sistema	Sistema Bancario
	junio	diciembre	enero	febrero	marzo			
BALANCE GENERAL DE PUBLICACIÓN (Millones de Bolívares)								
ACTIVO								
DISPONIBILIDADES	273	344	314	3.340	297	10.146	291.664	20.778.286
INVERSIONES EN TÍTULOS VALORES	11.798	11.791	11.811	11.734	12.270	75.664	798.003	30.735.855
CARTERA DE CRÉDITOS	-	-	-	-	-	42.633	790.510	38.343.031
INTERESES Y COMISIONES POR COBRAR	4	10	16	19	5	812	13.851	953.330
INVERSIONES EN EMPRESAS FILIALES, AFILIADAS Y SUCURSALES	-	-	-	-	-	11.180	11.258	2.363.397
BIENES REALIZABLES	-	-	-	-	-	367	11.115	54.537
BIENES DE USO	-	-	-	-	-	3.090	34.940	1.896.382
OTROS ACTIVOS	3.167	118	757	1.031	118	2.592	17.849	2.285.750
TOTAL DEL ACTIVO	15.242	12.263	12.898	16.124	12.690	146.484	1.969.190	97.410.568
PASIVO								
CAPTACIONES DEL PÚBLICO	-	-	-	-	-	47.914	1.616.768	77.829.189
OBLIGACIONES CON EL BCV	-	-	-	-	-	-	-	2.824
CAPTACIONES Y OBLIGACIONES CON EL BANAP	-	-	-	-	-	-	3.062	59.975
OTROS FINANCIAMIENTOS OBTENIDOS	-	-	-	-	-	30.380	111.010	3.642.101
OTRAS OBLIGACIONES POR INTERMEDIACIÓN FINANCIERA	-	-	-	-	-	3	1.459	340.806
INTERESES Y COMISIONES POR PAGAR	-	-	-	-	-	491	19.349	227.617
ACUMULACIONES Y OTROS PASIVOS	3.445	483	876	4.055	303	3.506	36.584	5.014.606
OBLIGACIONES SUBORDINADAS	-	-	-	-	-	-	-	47.181
OBLIGACIONES CONVERTIBLES EN CAPITAL	-	-	-	-	-	-	-	-
TOTAL DEL PASIVO	3.445	483	876	4.055	303	82.294	1.788.232	87.164.299
GESTIÓN OPERATIVA	-	-	22	46	127	736	15.576	661.319
TOTAL DE PATRIMONIO	11.797	11.780	12.000	12.023	12.260	63.454	165.382	9.584.950
TOTAL DEL PASIVO + PATRIMONIO + GESTIÓN OPERATIVA	15.242	12.263	12.898	16.124	12.690	146.484	1.969.190	97.410.568
CUENTAS DE ORDEN								
CUENTAS CONTINGENTES DEUDORAS	-	-	-	-	-	2.632	18.055	9.070.252
ACTIVOS DE LOS FIDEICOMISOS	-	-	-	-	-	9.843	3.749.321	60.374.483
OTROS ENCARGOS DE CONFIANZA	-	-	-	-	-	-	-	451.121
CUENTAS DEUDORAS POR OTROS ENCARGOS DE CONFIANZA (Fondo Mutual Habitacional)	-	-	-	-	-	-	247.249	3.631.397
OTRAS CUENTAS DEUDORAS DEL FONDO MUTUAL HABITACIONAL	-	-	-	-	-	-	1.797	42.223
OTRAS CUENTAS DE ORDEN DEUDORAS	11	11	11	11	11	251.801	5.677.563	138.198.384
OTRAS CUENTAS DE REGISTRO DEUDORAS	-	-	-	-	-	186	186	270.492
ESTADO DE RESULTADOS DE PUBLICACIÓN (Millones de Bolívares)								
INGRESOS FINANCIEROS	689	669	100	189	341	5.215	66.323	2.461.494
GASTOS FINANCIEROS	-	-	-	-	-	2.257	23.422	921.919
MARGEN FINANCIERO BRUTO	689	669	100	189	341	2.958	42.901	1.539.575
Ingresos por recuperaciones de activos financieros	-	-	-	-	-	67	651	38.228
Gastos por incobrabilidad y desvalorización de activos financieros	-	-	-	-	-	426	762	87.217
MARGEN FINANCIERO NETO	689	669	100	189	341	2.599	42.790	1.490.586
Otros ingresos operativos (1)	15.806	2.804	1	2	2	973	13.097	874.823
Otros gastos operativos (2)	-	3	-	-	-	184	1.112	96.056
MARGEN DE INTERMEDIACIÓN FINANCIERA	16.495	3.470	101	191	343	3.388	54.775	2.269.353
GASTOS DE TRANSFORMACIÓN	16.365	3.279	79	145	216	2.615	38.745	1.491.100
Gastos de personal	8.244	1.682	-	-	-	1.500	15.791	632.730
Gastos generales y administrativos (3)	8.085	1.591	79	145	216	1.049	18.286	726.853
Aportes al Fondo de Garantía de Depósitos y Protección Bancaria	-	-	-	-	-	37	4.139	103.044
Aportes a la Superintendencia de Bancos y Otras Instituciones Financieras	36							

GERENCIA GENERAL TÉCNICA - GERENCIA DE ESTADÍSTICAS Y PUBLICACIONES

(1) Incluye: Ingresos por Comisiones por Servicios, Ingresos por Diferencias de Cambio y Operaciones con Derivados, Ingresos por Inversiones en Empresas Filiales y Afiliadas, Ingresos por Inversiones en Sucursales y Ganancia en Inversiones en Títulos Valores.

(2) Incluye: Gastos por Comisiones por Servicios, Gastos por Diferencias de Cambio y Operaciones con Derivados, Gastos por Inversiones en Empresas Filiales y Afiliadas, Gastos por Inversiones en Sucursales y Pérdida en Inversiones en Títulos Valores.

(3) Gastos generales y administrativos excepto (Gastos de personal, Aportes a FOGADE y Aportes a SUDEBAN)

(4) Anualizados, calculados en base a Saldos Promedios

(5) No es anualizado.

CUADRO N° I - 55
SISTEMA BANCARIO
BANCA HIPOTECARIA
BANCO HIPOTECARIO DE INVERSIÓN TURÍSTICA DE VENEZUELA, C.A. (INVERBANCO)
EVOLUCIÓN MENSUAL DEL BALANCE GENERAL DE PUBLICACIÓN, ESTADO DE RESULTADOS DE PUBLICACIÓN
E INDICADORES FINANCIEROS, SEGÚN RUBRO
junio - diciembre / 2005 - marzo / 2006

R U B R O	2 0 0 5		2 0 0 6			Banca Hipotecaria	Resto del Sistema	Sistema Bancario
	junio	diciembre	enero	febrero	marzo			
BALANCE GENERAL DE PUBLICACIÓN (Millones de Bolívares)								
ACTIVO								
DISPONIBILIDADES	50	48	43	41	44	82	291.664	20.778.286
INVERSIONES EN TÍTULOS VALORES	4.126	4.618	4.931	5.057	4.497	14.587	798.003	30.735.855
CARTERA DE CRÉDITOS	3.406	3.229	3.159	3.060	3.895	3.895	790.510	38.343.031
INTERESES Y COMISIONES POR COBRAR	204	158	174	147	130	178	13.851	953.330
INVERSIONES EN EMPRESAS FILIALES, AFILIADAS Y SUCURSALES	-	-	-	-	-	-	11.258	2.363.397
BIENES REALIZABLES	-	-	-	-	-	-	11.115	54.537
BIENES DE USO	-	-	-	-	-	-	34.940	1.896.382
OTROS ACTIVOS	564	456	459	455	443	459	17.849	2.285.750
TOTAL DEL ACTIVO	8.350	8.509	8.766	8.760	9.009	19.201	1.969.190	97.410.568
PASIVO								
CAPTACIONES DEL PÚBLICO	51	51	44	48	55	55	1.616.768	77.829.189
OBLIGACIONES CON EL BCV	-	-	-	-	-	-	-	2.824
CAPTACIONES Y OBLIGACIONES CON EL BANAP	-	-	-	-	-	-	3.062	59.975
OTROS FINANCIAMIENTOS OBTENIDOS	-	-	-	-	-	-	111.010	3.642.101
OTRAS OBLIGACIONES POR INTERMEDIACIÓN FINANCIERA	-	-	-	-	-	-	1.459	340.806
INTERESES Y COMISIONES POR PAGAR	1	-	-	1	1	1	19.349	227.617
ACUMULACIONES Y OTROS PASIVOS	157	80	103	118	72	110	36.584	5.014.606
OBLIGACIONES SUBORDINADAS	-	-	-	-	-	-	-	47.181
OBLIGACIONES CONVERTIBLES EN CAPITAL	-	-	-	-	-	-	-	-
TOTAL DEL PASIVO	209	131	147	167	128	166	1.788.232	87.164.299
GESTIÓN OPERATIVA	-	-	20	42	68	90	15.576	661.319
TOTAL DE PATRIMONIO	8.141	8.378	8.599	8.551	8.813	18.945	165.382	9.584.950
TOTAL DEL PASIVO + PATRIMONIO + GESTIÓN OPERATIVA	8.350	8.509	8.766	8.760	9.009	19.201	1.969.190	97.410.568
CUENTAS DE ORDEN								
CUENTAS CONTINGENTES DEUDORAS	-	-	-	-	-	-	18.055	9.070.252
ACTIVOS DE LOS FIDEICOMISOS	2.738.956	3.033.157	3.106.828	3.266.346	3.274.024	3.274.024	3.749.321	60.374.483
OTROS ENCARGOS DE CONFIANZA	-	-	-	-	-	-	-	451.121
CUENTAS DEUDORAS POR OTROS ENCARGOS DE CONFIANZA (Fondo Mutual Habitacional)	-	-	-	-	-	-	247.249	3.631.397
OTRAS CUENTAS DEUDORAS DEL FONDO MUTUAL HABITACIONAL	-	-	-	-	-	-	1.797	42.223
OTRAS CUENTAS DE ORDEN DEUDORAS	11.376	11.209	10.765	10.646	12.384	12.384	5.677.563	138.198.384
OTRAS CUENTAS DE REGISTRO DEUDORAS	-	-	-	-	-	-	186	270.492
ESTADO DE RESULTADOS DE PUBLICACIÓN (Millones de Bolívares)								
INGRESOS FINANCIEROS	487	546	81	174	272	577	66.323	2.461.494
GASTOS FINANCIEROS	1	1	-	-	1	7	23.422	921.919
MARGEN FINANCIERO BRUTO	486	545	81	174	271	570	42.901	1.539.575
Ingresos por recuperaciones de activos financieros	23	25	5	5	5	5	651	38.228
Gastos por Incobrabilidad y desvalorización de activos financieros	18	315	-	-	-	-	762	87.217
MARGEN FINANCIERO NETO	491	255	86	179	276	575	42.790	1.490.586
Otros ingresos operativos (1)	62	573	12	27	40	62	13.097	874.823
Otros gastos operativos (2)	-	444	-	-	-	4	1.112	96.056
MARGEN DE INTERMEDIACIÓN FINANCIERA	553	384	98	206	316	633	54.775	2.269.353
GASTOS DE TRANSFORMACION	451	294	78	164	248	543	38.745	1.491.100
Gastos de personal	101	122	30	51	73	326	15.791	632.730
Gastos generales y administrativos (3)	349	169	47	112	173	213	18.286	726.853
Aportes al Fondo de Garantía de Depósitos y Protección Bancaria	-	-	-	-	-	-	4.139	103.044
Aportes a la Superintendencia de Bancos y Otras Instituciones Financieras	1	3	1	1	2	4	529	28.473
MARGEN OPERATIVO BRUTO	102	90	20	42	68	90	16.030	778.253
Ingresos por bienes realizables	-	-	-	-	-	-	298	8.798
Ingresos por programas especiales	-	-	-	-	-	-	-	-
Ingresos operativos varios	-	-	-	-	-	-	179	34.631
Gastos por bienes realizables	-	-	-	-	-	-	505	8.991
Gastos por depreciación, amortización y desvalorización de bienes diversos	-	-	-	-	-	-	7	379
Gastos operativos varios	-	-	-	-	-	-	330	101.269
MARGEN OPERATIVO NETO	102	90	20	42	68	90	15.665	711.043
Ingresos extraordinarios	-	-	-	-	-	-	33	3.596
Gastos Extraordinarios	-	-	-	-	-	-	119	24.970
RESULTADO BRUTO ANTES DE IMPUESTOS	102	90	20	42	68	90	15.579	689.669
Impuesto sobre la renta	-	-	-	-	-	-	3	28.350
RESULTADO NETO	102	90	20	42	68	90	15.576	661.319
INDICADORES FINANCIEROS (Porcentajes)								
EVALUACIÓN DEL PATRIMONIO								
[Patrimonio + Gestión Operativa] / Activo Total	97,50	98,46	98,32	98,09	98,58	99,14	9,19	10,57
[Patrimonio + Gestión Operativa] / [Activo Total + Inversiones Cedidas]	97,50	98,46	98,32	98,09	98,58	99,14	3,41	8,01
Otros Activos / [Patrimonio + Gestión Operativa]	6,93	5,44	5,33	5,30	4,99	2,41	9,86	22,21
Activo Improductivo / [Patrimonio + Gestión Operativa]	8,43	8,45	9,06	6,90	5,70	3,00	199,63	261,78
CALIDAD DE ACTIVOS								
Provisión para Cartera de Créditos / Cartera de Créditos Bruta	13,16	19,36	19,80	20,33	17,06	17,06	14,19	2,79
Provisión para Cartera de Créditos / Cartera Inmovilizada Bruta	125,85	91,61	86,19	104,27	112,66	112,66	102,22	212,52
Cartera Inmovilizada Bruta / Cartera de Créditos Bruta	10,45	21,13	22,98	19,50	15,14	15,14	13,88	1,31
Activo Improductivo / Activo Total	8,22	8,32	8,91	6,77	5,62	2,97	18,34	27,66
GESTIÓN ADMINISTRATIVA (4)								
Activo Productivo / Pasivo con Costo (5)	21.288,89	26.003,33	26.616,67	27.223,33	28.343,33	62.100,00	122,34	126,88
Brecha Estructural / Activo Total (5)	91,35	91,33	90,75	92,89	94,05	96,87	14,91	15,33
Gastos de Personal / Captaciones del Público Promedio	381,13	437,25	750,00	637,50	584,00	2.608,00	4,18	3,50
Gastos Operativos / Captaciones del Público Promedio	1.316,98	1.015,69	1.175,00	1.400,00	1.384,00	1.704,00	4,84	4,03
[Gtos. de Personal + Gtos. Operativos] / Activo Productivo Promedio	11,18	9,47	11,71	12,25	12,13	11,61	9,05	8,11
Otros Ingresos Operativos / Activo Promedio	1,43	7,42	1,67	1,87	1,83	1,28	2,94	4,07
[Gtos. de Personal + Gtos. Operativos] / Ingresos Financieros	92,40	71,73	95,06	93,68	90,44	93,41	51,38	55,23
RENTABILIDAD (4)								
Ingreso por Cartera de Créditos / Cartera de Créditos Promedio	18,84	19,48	16,53	19,63	19,66	19,66	20,95	16,98
Ingreso por Inversiones en Títulos Valores / Inversiones en Títulos Valores Promedio	8,38	9,10	9,30	8,75	9,05	10,86	13,31	11,01
Gastos Financieros / Captaciones Promedio con Costos	5,41	5,71	-	-	13,33	93,33	8,25	7,59
Margen Financiero Bruto / Activo Promedio	11,22	12,04	11,25	12,03	12,37	11,79	9,28	6,83
Ingresos Extraordinarios / Activo Promedio	-	-	-	-	-	-	-	-
Resultado Neto / Activo Promedio	2,35	2,24	2,78	2,90	3,10	1,86	3,37	2,93
Resultado Neto / Patrimonio Promedio	2,44	2,32	2,83	2,96	3,17	1,92	37,37	27,62
LIQUIDEZ								
Disponibilidades / Captaciones del Público	98,04	94,12	97,73	85,42	80,00	149,09	18,04	26,70
[Disponibilidades + Inv.Tit.Val.para Negociar y Disp.para la Venta] / Captaciones del Público	2.752,94	2.270,59	3.122,73	2.758,33	2.889,09	2.958,18	22,23	37,83
Cartera de Créditos Neta / Captaciones del Público	6.678,43	6.331,37	7.179,55	6.375,00	7.081,82	7.081,82	48,89	49,27
Cartera de Créditos Neta / [Captaciones del Público + Inversiones Cedidas]	6.678,43	6.331,37	7.179,55	6.375,00	7.081,82	7.081,82	15,95	35,18
[Capt. Oficiales + Inv. Cedidas Oficiales] / [Captaciones del Público + Inversiones Cedidas]	-	-	-	-	-	-	26,39	24,64
Activos a Corto Plazo / Pasivos a Corto Plazo	100,00	100,00	100,00	100,00	100,00	100,00	16,77	25,45

FUENTE: BALANCE GENERAL DE PUBLICACIÓN

GERENCIA GENERAL TÉCNICA - GERENCIA DE ESTADÍSTICAS Y PUBLICACIONES

(1) Incluye: Ingresos por Comisiones por Servicios, Ingresos por Diferencias de Cambio y Operaciones con Derivados, Ingresos por Inversiones en Empresas Filiales y Afiliadas, Ingresos por Inversiones en Sucursales y Ganancia en Inversiones en Títulos Valores.

(2) Incluye: Gastos por Comisiones por Servicios, Gastos por Diferencias de Cambio y Operaciones con Derivados, Gastos por Inversiones en Empresas Filiales y Afiliadas, Gastos por Inversiones en Sucursales y Pérdida en Inversiones en Títulos Valores.

(3) Gastos generales y administrativos excepto (Gastos de personal, Aportes a FOGADE y Aportes a SUDEBAN)

(4) Anualizados, calculados en base a Saldos Promedios

(5) No es anualizado.

GERENCIA GENERAL TÉCNICA - GERENCIA DE ESTADÍSTICAS Y PUBLICACIONES

(1) Incluye: Ingresos por Comisiones por Servicios, Ingresos por Diferencias de Cambio y Operaciones con Derivados, Ingresos por Inversiones en Empresas Filiales y Afiliadas, Ingresos por Inversiones en Sucursales y Ganancia en Inversiones en Títulos Valores.

(2) Incluye: Gastos por Comisiones por Servicios, Gastos por Diferencias de Cambio y Operaciones con Derivados, Gastos por Inversiones en Empresas Filiales y Afiliadas, Gastos por Inversiones en Sucursales y Pérdida en Inversiones en Títulos Valores.

(3) Gastos generales y administrativos excepto (Gastos de personal, Aportes a FOGADE y Aportes a SUDEBAN)

(4) Anualizados, calculados en base a Saldos Promedios

(5) No es anualizado.

R U B R O	2 0 0 5		2 0 0 6			Empresas de Arrendamien o Financiero	Resto del Sistema	Sistema Bancario
	junio	diciembre	enero	febrero	marzo			
BALANCE GENERAL DE PUBLICACIÓN (Millones de Bolívares)								
ACTIVO								
DISPONIBILIDADES	147	68	191	230	248	248	291.664	20.778.286
INVERSIONES EN TÍTULOS VALORES	3.951	4.031	4.118	4.330	5.141	5.141	798.003	30.735.855
CARTERA DE CRÉDITOS	7.992	6.303	6.060	5.852	5.072	5.072	790.510	38.343.031
INTERESES Y COMISIONES POR COBRAR	35	91	82	81	80	80	13.851	953.330
INVERSIONES EN EMPRESAS FILIALES, AFILIADAS Y SUCURSALES	-	-	-	-	-	-	11.258	2.363.397
BIENES REALIZABLES	33	38	32	25	19	19	11.115	54.537
BIENES DE USO	326	299	294	290	293	293	34.940	1.896.382
OTROS ACTIVOS	185	112	269	256	243	243	17.849	2.285.750
TOTAL DEL ACTIVO	12.669	10.942	11.046	11.064	11.096	11.096	1.969.190	97.410.568
PASIVO								
CAPTACIONES DEL PÚBLICO	-	-	-	-	-	-	1.616.768	77.829.189
OBLIGACIONES CON EL BCV	-	-	-	-	-	-	-	2.824
CAPTACIONES Y OBLIGACIONES CON EL BANAP	-	-	-	-	-	-	3.062	59.975
OTROS FINANCIAMIENTOS OBTENIDOS	8.775	7.215	7.215	7.114	7.114	7.114	111.010	3.642.101
OTRAS OBLIGACIONES POR INTERMEDIACIÓN FINANCIERA	-	-	-	-	-	-	1.459	340.806
INTERESES Y COMISIONES POR PAGAR	-	-	-	-	-	-	19.349	227.617
ACUMULACIONES Y OTROS PASIVOS	530	348	382	444	541	541	36.584	5.014.606
OBLIGACIONES SUBORDINADAS	-	-	-	-	-	-	-	47.181
OBLIGACIONES CONVERTIBLES EN CAPITAL	-	-	-	-	-	-	-	-
TOTAL DEL PASIVO	9.305	7.563	7.597	7.558	7.655	7.655	1.788.232	87.164.299
GESTIÓN OPERATIVA	-	-	70	127	62	62	15.576	661.319
TOTAL DE PATRIMONIO	3.364	3.379	3.379	3.379	3.379	3.379	165.382	9.584.950
TOTAL DEL PASIVO + PATRIMONIO + GESTIÓN OPERATIVA	12.669	10.942	11.046	11.064	11.096	11.096	1.969.190	97.410.568
CUENTAS DE ORDEN								
CUENTAS CONTINGENTES DEUDORAS	-	-	-	-	-	-	18.055	9.070.252
ACTIVOS DE LOS FIDEICOMISOS	-	-	-	-	-	-	3.749.321	60.374.483
OTROS ENCARGOS DE CONFIANZA	-	-	-	-	-	-	-	451.121
CUENTAS DEUDORAS POR OTROS ENCARGOS DE CONFIANZA (Fondo Mutual Habitacional)	-	-	-	-	-	-	247.249	3.631.397
OTRAS CUENTAS DEUDORAS DEL FONDO MUTUAL HABITACIONAL	-	-	-	-	-	-	1.797	42.223
OTRAS CUENTAS DE ORDEN DEUDORAS	30.913	41.133	41.338	41.049	40.795	40.795	5.677.563	138.198.384
OTRAS CUENTAS DE REGISTRO DEUDORAS	-	-	-	-	-	-	186	270.492
ESTADO DE RESULTADOS DE PUBLICACIÓN (Millones de Bolívares)								
INGRESOS FINANCIEROS	638	548	88	179	274	274	66.323	2.461.494
GASTOS FINANCIEROS	-	-	-	-	-	-	23.422	921.919
MARGEN FINANCIERO BRUTO	638	548	88	179	274	274	42.901	1.539.575
Ingresos por recuperaciones de activos financieros	330	305	94	180	200	200	651	38.228
Gastos por Incobrabilidad y desvalorización de activos financieros	173	138	1	1	60	60	762	87.717
MARGEN FINANCIERO NETO	795	715	181	359	414	414	42.790	1.490.586
Otros ingresos operativos (1)	-	-	-	-	-	-	13.097	874.823
Otros gastos operativos (2)	-	-	-	-	-	-	1.112	96.056
MARGEN DE INTERMEDIACIÓN FINANCIERA	795	715	181	359	414	414	54.775	2.269.353
GASTOS DE TRANSFORMACIÓN	568	662	106	220	337	337	38.745	1.491.100
Gastos de personal	396	473	75	149	230	230	15.791	632.730
Gastos generales y administrativos (3)	164	183	30	69	105	105	18.286	726.853
Aportes al Fondo de Garantía de Depósitos y Protección Bancaria	-	-	-	-	-	-	4.139	103.044
Aportes a la Superintendencia de Bancos y Otras Instituciones Financieras	8	6	1	2	2	2	529	28.473
MARGEN OPERATIVO BRUTO	227	53	75	139	77	77	16.030	778.253
Ingresos por bienes realizables	-	-	-	-	-	-	298	8.798
Ingresos por programas especiales	-	-						

(4) Anualizados, calculados en base a Saldos Promedios

CUADRO N° I - 58
SISTEMA BANCARIO
ENTIDADES DE AHORRO Y PRÉSTAMO
MI CASA, ENTIDAD DE AHORRO Y PRÉSTAMO, C.A.
EVOLUCIÓN MENSUAL DEL BALANCE GENERAL DE PUBLICACIÓN, ESTADO DE RESULTADOS DE PUBLICACIÓN
E INDICADORES FINANCIEROS, SEGÚN RUBRO
junio - diciembre / 2005 - marzo / 2006

R U B R O	2 0 0 5		2 0 0 6			Entidades de		
	junio	diciembre	enero	febrero	marzo	Ahorro y Préstamo	Resto del Sistema	Sistema Bancario
BALANCE GENERAL DE PUBLICACIÓN (Millones de Bolívares)								
ACTIVO								
DISPONIBILIDADES	148.900	191.206	172.426	164.171	181.027	280.186	291.664	20.778.286
INVERSIONES EN TÍTULOS VALORES	229.511	254.343	316.930	377.292	405.397	673.699	798.003	30.735.855
CARTERA DE CRÉDITOS	290.464	437.493	414.786	424.182	448.043	738.899	790.510	38.343.031
INTERESES Y COMISIONES POR COBRAR	9.475	8.373	8.040	10.842	7.987	12.781	13.851	953.330
INVERSIONES EN EMPRESAS FILIALES, AFILIADAS Y SUCURSALES	78	78	78	78	78	78	11.258	2.363.397
BIENES REALIZABLES	5.695	6.317	6.152	6.177	10.475	10.729	11.115	54.537
BIENES DE USO	19.640	21.163	21.315	21.349	21.654	31.557	34.940	1.896.382
OTROS ACTIVOS	6.105	7.951	6.866	7.385	7.592	14.389	17.849	2.285.750
TOTAL DEL ACTIVO	709.868	926.924	946.593	1.011.476	###	1.762.318	1.969.190	97.410.568
PASIVO								
CAPTACIONES DEL PÚBLICO	568.674	786.502	787.370	862.855	930.486	1.568.799	1.616.768	77.829.189
OBLIGACIONES CON EL BCV	-	-	-	-	-	-	-	2.824
CAPTACIONES Y OBLIGACIONES CON EL BANAP	1	-	-	-	-	3.062	3.062	59.975
OTROS FINANCIAMIENTOS OBTENIDOS	48.987	22.320	25.785	26.530	23.652	73.516	111.010	3.642.101
OTRAS OBLIGACIONES POR INTERMEDIACIÓN FINANCIERA	67	13	14	14	14	1.456	1.459	340.806
INTERESES Y COMISIONES POR PAGAR	128	154	172	197	217	1.200	19.349	227.617
ACUMULACIONES Y OTROS PASIVOS	16.787	21.313	32.564	17.525	18.013	31.069	36.584	5.014.606
OBLIGACIONES SUBORDINADAS	-	-	-	-	-	-	-	47.181
OBLIGACIONES CONVERTIBLES EN CAPITAL	-	-	-	-	-	-	-	-
TOTAL DEL PASIVO	634.644	830.302	845.905	907.121	972.382	1.679.102	1.788.232	87.164.299
GESTIÓN OPERATIVA	-	-	4.066	7.733	13.249	14.669	15.576	661.319
TOTAL DE PATRIMONIO	75.224	96.622	96.622	96.622	96.622	68.547	165.382	9.584.950
TOTAL DEL PASIVO + PATRIMONIO + GESTIÓN OPERATIVA	709.868	926.924	946.593	1.011.476	###	1.762.318	1.969.190	97.410.568
CUENTAS DE ORDEN								
CUENTAS CONTINGENTES DEUDORAS	-	-	-	-	-	15.423	18.055	9.070.252
ACTIVOS DE LOS FIDEICOMISOS	219.220	270.928	294.315	311.401	325.501	465.454	3.749.321	60.374.483
OTROS ENCARGOS DE CONFIANZA	-	-	-	-	-	-	-	451.121
CUENTAS DEUDORAS POR OTROS ENCARGOS DE CONFIANZA (Fondo Mutual Habitacional)	84.879	99.447	102.105	105.275	109.197	247.249	247.249	3.631.397
OTRAS CUENTAS DEUDORAS DEL FONDO MUTUAL HABITACIONAL	1.038	1.103	1.105	1.110	1.120	1.797	1.797	42.223
OTRAS CUENTAS DE ORDEN DEUDORAS	639.088	877.733	926.753	953.574	978.782	2.032.348	5.677.563	138.198.384
OTRAS CUENTAS DE REGISTRO DEUDORAS	-	-	-	-	-	-	186	270.492
ESTADO DE RESULTADOS DE PUBLICACIÓN (Millones de Bolívares)								
INGRESOS FINANCIEROS	45.311	57.448	10.118	19.861	32.810	54.955	66.323	2.461.494
GASTOS FINANCIEROS	14.125	16.111	2.663	5.492	9.084	21.158	23.422	921.919
MARGEN FINANCIERO BRUTO	31.186	41.337	7.455	14.369	23.726	33.797	42.901	1.539.575
Ingresos por recuperaciones de activos financieros	5	670	62	96	123	379	651	38.228
Gastos por Incobrabilidad y desvalorización de activos financieros	6.525	5.850	186	225	276	276	762	87.217
MARGEN FINANCIERO NETO	24.666	36.157	7.331	14.240	23.573	33.900	42.790	1.490.586
Otros ingresos operativos (1)	8.397	12.445	1.688	3.281	5.325	9.930	13.097	874.823
Otros gastos operativos (2)	1.001	787	190	285	385	918	1.112	96.056
MARGEN DE INTERMEDIACIÓN FINANCIERA	32.062	47.815	8.829	17.236	28.513	42.912	54.775	2.269.353
GASTOS DE TRANSFORMACIÓN	21.325	26.085	4.968	9.616	15.063	27.841	38.745	1.491.100
Gastos de personal	8.314	10.216	2.096	4.254	6.351	11.273	15.791	632.730
Gastos generales y administrativos (3)	11.772	14.369	2.563	4.704	7.725	14.805	18.286	726.853
Aportes al Fondo de Garantía de Depósitos y Protección Bancaria	944	1.125	247	494	741	1.317	4.139	103.044
Aportes a la Superintendencia de Bancos y Otras Instituciones Financieras	295	375	62	164	246	446	529	28.473
MARGEN OPERATIVO BRUTO	10.737	21.730	3.861	7.620	13.450	15.071	16.030	778.253
Ingresos por bienes realizables	89	1.976	269	269	269	298	298	8.798
Ingresos por programas especiales	-	-	-	-	-	-	-	-
Ingresos operativos varios	655	468	76	116	131	148	179	34.631
Gastos por bienes realizables	109	719	107	140	384	462	505	8.991
Gastos por depreciación, amortización y desvalorización de bienes diversos	18	16	2	5	7	7	7	379
Gastos operativos varios	499	1.644	29	125	158	301	330	101.269
MARGEN OPERATIVO NETO	10.855	21.795	4.068	7.735	13.301	14.747	15.665	711.043
Ingresos extraordinarios	-	20	-	1	1	31	33	3.596
Gastos Extraordinarios	81	202	2	3	53	109	119	24.970
RESULTADO BRUTO ANTES DE IMPUESTOS	10.774	21.613	4.066	7.733	13.249	14.669	15.579	689.669
Impuesto sobre la renta	-	-	-	-	-	-	3	28.350
RESULTADO NETO	10.774	21.613	4.066	7.733	13.249	14.669	15.576	661.319
INDICADORES FINANCIEROS (Porcentajes)								
EVALUACIÓN DEL PATRIMONIO								
[Patrimonio + Gestión Operativa] / Activo Total	10,60	10,42	10,64	10,32	10,15	4,72	9,19	10,57
[Patrimonio + Gestión Operativa] / [Activo Total + Inversiones Cedidas]	10,60	10,42	10,64	10,32	10,15	4,72	3,41	8,01
Otros Activos / [Patrimonio + Gestión Operativa]	8,12	8,23	6,82	7,08	6,91	17,29	9,86	22,21
Activo Improductivo / [Patrimonio + Gestión Operativa]	234,46	226,64	198,15	182,51	193,55	401,61	199,63	261,78
CALIDAD DE ACTIVOS								
Provisión para Cartera de Créditos / Cartera de Créditos Bruta	5,17	4,08	4,31	4,20	3,99	14,52	14,19	2,79
Provisión para Cartera de Créditos / Cartera Inmovilizada Bruta	102,60	152,38	120,69	107,14	143,12	102,03	102,22	212,52
Cartera Inmovilizada Bruta / Cartera de Créditos Bruta	5,04	2,67	3,57	3,92	2,79	14,23	13,88	1,31
Activo Improductivo / Activo Total	24,85	23,63	21,08	18,83	19,65	18,96	18,34	27,66
GESTIÓN ADMINISTRATIVA (4)								
Activo Productivo / Pasivo con Costo (5)	120,14	133,34	140,80	138,72	140,41	116,20	122,34	126,88
Brecha Estructural / Activo Total (5)	12,60	19,10	22,87	22,66	23,12	11,30	14,91	15,33
Gastos de Personal / Captaciones del Público Promedio	3,31	3,17	3,20	3,14	3,02	3,07	4,18	3,50
Gastos Operativos / Captaciones del Público Promedio	4,69	4,47	3,91	3,47	3,67	4,04	4,84	4,03
[Gtos. de Personal + Gtos. Operativos] / Activo Productivo Promedio	8,43	8,14	7,68	7,08	7,16	7,87	9,05	8,11
Otros Ingresos Operativos / Activo Promedio	2,90	3,33	2,60	2,29	2,31	2,53	2,94	4,07
[Gtos. de Personal + Gtos. Operativos] / Ingresos Financieros	44,33	43,47	46,05	45,10	42,90	47,45	51,38	55,23
RENTABILIDAD (4)								
Ingreso por Cartera de Créditos / Cartera de Créditos Promedio	23,24	23,09	19,83	19,65	20,94	20,76	20,95	16,98
Ingreso por Inversiones en Títulos Valores / Inversiones en Títulos Valores Promedio	14,11	13,18	12,31	10,68	11,00	10,65	13,31	11,01
Gastos Financieros / Captaciones Promedio con Costos	7,85	7,49	6,31	6,26	6,68	7,76	8,25	7,59
Margen Financiero Bruto / Activo Promedio	9,91	10,04	9,55	8,97	9,57	8,24	9,28	6,83
Ingresos Extraordinarios / Activo Promedio	-	-	-	-	-	-	-	-
Resultado Neto / Activo Promedio	3,42	4,48	5,21	4,82	5,34	3,58	3,37	2,93
Resultado Neto / Patrimonio Promedio	32,61	45,01	50,50	48,02	54,85	84,58	37,37	27,62
LIQUIDEZ								
Disponibilidades / Captaciones del Público	26,18	24,31	21,90	19,03	19,46	17,86	18,04	26,70
[Disponibilidades + Inv. Tit.Val. para Negociar y Disp. para la Venta] / Captaciones del Público	26,19	24,33	21,92	19,05	19,47	20,07	22,23	37,83
Cartera de Créditos Neta / Captaciones del Público	51,08	55,63	52,68	49,16	48,15	47,10	48,89	49,27
Cartera de Créditos Neta / [Captaciones del Público + Inversiones Cedidas]	51,08	55,63	52,68	49,16	48,15	47,10	15,95	35,18
[Capt. Oficiales + Inv. Cedidas Oficiales] / [Captaciones del Público + Inversiones Cedidas]	18,67	21,98	25,60	28,65	32,32	31,32	26,39	24,64
Activos a Corto Plazo / Pasivos a Corto Plazo	24,31	21,96	20,14	17,71	17,04	16,21	16,77	25,45

FUENTE: BALANCE GENERAL DE PUBLICACIÓN

GERENCIA GENERAL TÉCNICA - GERENCIA DE ESTADÍSTICAS Y PUBLICACIONES

(1) Incluye: Ingresos por Comisiones por Servicios, Ingresos por Diferencias de Cambio y Operaciones con Derivados, Ingresos por Inversiones en Empresas Filiales y Afiliadas, Ingresos por Inversiones en Sucursales y Ganancia en Inversiones en Títulos Valores.

(2) Incluye: Gastos por Comisiones por Servicios, Gastos por Diferencias de Cambio y Operaciones con Derivados, Gastos por Inversiones en Empresas Filiales y Afiliadas, Gastos por Inversiones en Sucursales y Pérdida en Inversiones en Títulos Valores.

(3) Gastos generales y administrativos excepto (Gastos de personal, Aportes a FOGADE y Aportes a SUDEBAN)

(4) Anualizados, calculados en base a Saldos Promedios

(5) No es anualizado.

R U B R O	2 0 0 5			2 0 0 6			Entidades de		
	junio	diciembre	enero	febrero	marzo	Ahorro y Préstamo	Resto del Sistema	Sistema Bancario	
BALANCE GENERAL DE PUBLICACIÓN (Millones de Bolívares)									
ACTIVO									
DISPONIBILIDADES	63.756	81.642	89.146	84.498	88.546	280.186	291.664	20.778.286	
INVERSIONES EN TÍTULOS VALORES	144.741	153.856	166.012	200.764	232.703	673.699	798.003	30.735.855	
CARTERA DE CRÉDITOS	163.641	263.264	257.156	257.336	259.936	738.899	790.510	38.343.031	
INTERESES Y COMISIONES POR COBRAR	4.282	4.110	4.283	4.232	3.998	12.781	13.851	953.330	
INVERSIONES EN EMPRESAS FILIALES, AFILIADAS Y SUCURSALES	-	-	-	-	-	78	11.258	2.363.397	
BIENES REALIZABLES	419	298	269	253	237	10.729	11.115	54.537	
BIENES DE USO	4.231	5.680	5.727	6.088	6.345	31.557	34.940	1.896.382	
OTROS ACTIVOS	4.636	5.343	5.467	5.501	5.203	14.389	17.849	2.285.750	
TOTAL DEL ACTIVO	385.706	514.193	528.060	558.672	596.968	1.762.318	1.969.190	97.410.568	
PASIVO									
CAPTACIONES DEL PÚBLICO	315.433	427.664	442.035	470.119	503.731	1.568.799	1.616.768	77.829.189	
OBLIGACIONES CON EL BCV	-	-	-	-	-	-	-	2.824	
CAPTACIONES Y OBLIGACIONES CON EL BANAP	-	1.745	461	635	3.062	3.062	3.062	59.975	
OTROS FINANCIAMIENTOS OBTENIDOS	12.165	14.146	14.273	16.023	16.627	73.516	111.010	3.642.101	
OTRAS OBLIGACIONES POR INTERMEDIACIÓN FINANCIERA	967	1.312	1.415	1.717	1.425	1.456	1.459	340.806	
INTERESES Y COMISIONES POR PAGAR	1	1	1	53	1	1.200	19.349	227.617	
ACUMULACIONES Y OTROS PASIVOS	10.024	11.623	10.773	10.387	10.742	31.069	36.584	5.014.606	
OBLIGACIONES SUBORDINADAS	-	-	-	-	-	-	-	47.181	
OBLIGACIONES CONVERTIBLES EN CAPITAL	-	-	-	-	-	-	-	-	
TOTAL DEL PASIVO	338.590	456.491	468.958	498.934	535.588	1.679.102	1.788.232	87.164.299	
GESTIÓN OPERATIVA	-	-	1.112	3.261	4.858	14.669	15.576	661.319	
TOTAL DE PATRIMONIO	47.116	57.702	57.990	56.477	56.522	68.547	165.382	9.584.950	
TOTAL DEL PASIVO + PATRIMONIO + GESTIÓN OPERATIVA	385.706	514.193	528.060	558.672	596.968	1.762.318	1.969.190	97.410.568	
CUENTAS DE ORDEN									
CUENTAS CONTINGENTES DEUDORAS	11.689	13.786	14.449	14.570	14.709	15.423	18.055	9.070.252	
ACTIVOS DE LOS FIDEICOMISOS	100.492	115.866	119.952	143.499	139.953	465.454	3.749.321	60.374.483	
OTROS ENCARGOS DE CONFIANZA	-	-	-	-	-	-	-	451.121	
CUENTAS DEUDORAS POR OTROS ENCARGOS DE CONFIANZA (Fondo Mutual Habitacional)	114.899	130.172	131.916	134.799	138.052	247.249	247.249	3.631.397	
OTRAS CUENTAS DEUDORAS DEL FONDO MUTUAL HABITACIONAL	527	521	543	578	677	1.597	1.797	42.223	
OTRAS CUENTAS DE ORDEN DEUDORAS	457.729	816.280	917.222	902.772	918.699	2.032.348	5.677.563	138.198.384	
OTRAS CUENTAS DE REGISTRO DEUDORAS	-	-	-	-	-	-	186	270.492	
ESTADO DE RESULTADOS DE PUBLICACIÓN (Millones de Bolívares)									
INGRESOS FINANCIEROS	30.553	34.438	6.308	12.334	19.426	54.955	66.323	2.461.944	
GASTOS FINANCIEROS	11.817	11.299	2.327	4.355	6.968	21.158	23.422	921.919	
MARGEN FINANCIERO BRUTO	18.736	23.139	3.981	7.979	12.458	33.797	42.901	1.539.575	
Ingresos por recuperaciones de activos financieros	4	9	-	2	2	379	651	38.228	
Gastos por incobrabilidad y desvalorización de activos financieros	-	500	-	-	-	276	762	87.217	
MARGEN FINANCIERO NETO	18.740	22.648	3.981	7.981	12.460	33.900	42.790	1.490.586	
Otros ingresos operativos (1)	3.738	6.888	607	2.277	2.955	9.930	13.097	874.823	
Otros gastos operativos (2)	721	833	156	319	525	918	1.112	96.056	
MARGEN DE INTERMEDIACIÓN FINANCIERA	21.757	28.703	4.432	9.939	14.890	42.912	54.775	2.269.353	
GASTOS DE TRANSFORMACIÓN	14.888	18.695	3.262	6.526	9.814	27.841	38.745	1.491.100	
Gastos de personal	5.588	7.555	1.276	2.489	3.896	11.273	15.791	632.730	
Gastos generales y administrativos (3)	8.654	10.329	1.821	3.695	5.404	14.805	18.286	726.853	
Aportes al Fondo de Garantía de Depósitos y Protección Bancaria	489	580	127	255	383	1.317	4.139	103.044	
Aportes a la Superintendencia de Bancos y Otras Instituciones Financieras	157	231	38	87	131	446	529	28.473	
MARGEN OPERATIVO BRUTO	6.869	10.008	1.170	3.413	5.076	15.071	16.030	778.253	
Ingresos por bienes realizables	195	257	25	26	29	298	298	8.798	
Ingresos por programas especiales	-	-	-	-	-	-	-	-	
Ingresos operativos varios	75	4	-	-	-	148	179	34.631	
Gastos por bienes realizables	188	176	32	55	78	462	505	8.991	
Gastos por depreciación, amortización y desvalorización de bienes diversos	-	-	-	-	-	7	7	379	
Gastos operativos varios	294	152	49	99	143	301	330	101.269	
MARGEN OPERATIVO NETO	6.657	9.941	1.114	3.285	4.884	14.747	15.665	711.043	
Ingresos extraordinarios	322	57	3	6	30	31	33	3.596	
Gastos Extraordinarios	46	152	5	30	56	109	119	24.970	
RESULTADO BRUTO ANTES DE IMPUESTOS	6.933	9.846	1.112	3.261	4.858	14.669	15.579	689.669	
Impuesto sobre la renta	-	-	-	-	-	-	3	28.350	
RESULTADO NETO	6.933	9.846	1.112	3.261	4.858	14.669	15.576	661.319	
INDICADORES FINANCIEROS (Porcentajes)									
EVALUACIÓN DEL PATRIMONIO									
[Patrimonio + Gestión Operativa] / Activo Total	12,22	11,22	11,19	10,69	10,28	4,72	9,19	10,57	
[Patrimonio + Gestión Operativa] / [Activo Total + Inversiones Cedidas]	12,22	11,22	11,19	10,69	10,28	4,72	3,41	8,01	
Otros Activos / [Patrimonio + Gestión Operativa]	9,84	9,26	9,25	9,21	8,48	17,29	9,86	22,21	
Activo Improductivo / [Patrimonio + Gestión Operativa]	156,50	159,28	169,45	161,29	162,79	401,61	199,63	261,78	
CALIDAD DE ACTIVOS									
Provisión para Cartera de Créditos / Cartera de Créditos Bruta	3,51	2,44	2,49	2,49	2,47	14,52	14,19	2,79	
Provisión para Cartera de Créditos / Cartera Inmovilizada Bruta	192,66	220,21	236,35	199,51	211,92	102,03	102,22	212,52	
Cartera Inmovilizada Bruta / Cartera de Créditos Bruta	1,82	1,11	1,06	1,25	1,17	14,23	13,88	1,31	
Activo Improductivo / Activo Total	19,12	17,87	18,97	17,25	16,74	18,96	18,34	27,66	
GESTIÓN ADMINISTRATIVA (4)									
Activo Productivo / Pasivo con Costo (5)	114,66	110,90	108,73	112,27	110,29	116,20	122,34	126,88	
Brecha Estructural / Activo Total (5)	10,34	8,07	6,50	9,05	7,77	11,30	14,91	15,33	
Gastos de Personal / Captaciones del Público Promedio	3,52	3,88	3,52	3,34	3,38	3,07	4,18	3,50	
Gastos Operativos / Captaciones del Público Promedio	5,45	5,61	5,03	4,96	4,69	4,04	4,84	4,03	
[Gtos. de Personal + Gtos. Operativos] / Activo Productivo Promedio	9,29	9,67	8,74	8,48	8,22	7,87	9,05	8,11	
Otros Ingresos Operativos / Activo Promedio	2,11	2,72	1,46	2,59	2,17	2,53	2,94	4,07	
[Gtos. de Personal + Gtos. Operativos] / Ingresos Financieros	46,61	49,43	49,10	50,14	47,87	47,45	51,38	55,23	
RENTABILIDAD (4)									
Ingreso por Cartera de Créditos / Cartera de Créditos Promedio	24,49	23,56	20,39	20,20	21,20	20,76	20,95	16,98	
Ingreso por Inversiones en Títulos Valores / Inversiones en Títulos Valores Promedio	14,35	13,34	12,08	10,81	10,29	10,65	13,31	11,01	
Gastos Financieros / Captaciones Promedio con Costos	9,15	8,26	7,54	6,91	7,13	7,76	8,25	7,59	
Margen Financiero Bruto / Activo Promedio	9,84	10,19	9,17	8,97	9,07	8,24	9,28	6,83	
Ingresos Extraordinarios / Activo Promedio	0,17	0,09	-	-	-	-	-	-	
Resultado Neto / Activo Promedio	3,64	4,08	2,56	3,67	3,54	3,58	3,37	2,93	
Resultado Neto / Patrimonio Promedio	34,56	38,08	23,07	34,09	33,99	84,58	37,37	27,62	
LIQUIDEZ									
Disponibilidades / Captaciones del Público	20,21	19,09	20,17	17,97	17,58	17,86	18,04	26,70	
[Disponibilidades + Inv.Tit.Val.para Negociar y Disp.para la Venta] / Captaciones del Público	40,74	28,72	29,58	24,10	24,43	20,07	22,23	37,83	
Cartera de Créditos Neta / Captaciones del Público	51,88	61,56	58,18	54,74	51,60	47,10	48,89	49,27	
Cartera de Créditos Neta / [Captaciones del Público + Inversiones Cedidas]	51,88	61,56	58,18	54,74	51,60	47,10	15,95	35,18	
[Capt. Oficiales + Inv. Cedidas Oficiales] / [Captaciones del Público + Inversiones Cedidas]	23,28	26,09	25,30	27,55	36,64	31,32	26,39	24,64	
Activos a Corto Plazo / Pasivos a Corto Plazo	21,04	17,71	18,80	16,48	16,49	16,21	16,77	25,45	

GERENCIA GENERAL TÉCNICA - GERENCIA DE ESTADÍSTICAS Y PUBLICACIONES

(1) Incluye: Ingresos por Comisiones por Servicios, Ingresos por Diferencias de Cambio y Operaciones con Derivados, Ingresos por Inversiones en Empresas Filiales y Afiliadas, Ingresos por Inversiones en Sucursales y Ganancia en Inversiones en Títulos Valores.

(2) Incluye: Gastos por Comisiones por Servicios, Gastos por Diferencias de Cambio y Operaciones con Derivados, Gastos por Inversiones en Empresas Filiales y Afiliadas Gastos por Inversiones en Sucursales y Pérdida en Inversiones en Títulos Valores.

(3) Gastos generales y administrativos excepto (Gastos de personal, Aportes a FOGADE y Aportes a SUDEBAN)

(4) Anualizados, calculados en base a Saldos Promedios

(5) No es anualizado

R U B R O	2 0 0 5		2 0 0 6			Entidades de		
	junio	diciembre	enero	febrero	marzo	Ahorro y Préstamo	Resto del Sistema	Sistema Bancario
	BALANCE GENERAL DE PUBLICACIÓN (Millones de Bolívares)							
ACTIVO								
DISPONIBILIDADES	56.430	7.620	7.652	8.412	10.613	280.186	291.664	20.778.286
INVERSIONES EN TÍTULOS VALORES	216.315	64.573	51.168	55.605	35.599	673.699	798.003	30.735.855
CARTERA DE CRÉDITOS	101.106	33.288	32.324	31.383	30.920	738.899	790.510	38.343.031
INTERESES Y COMISIONES POR COBRAR	3.732	1.212	826	854	796	12.781	13.851	953.330
INVERSIONES EN EMPRESAS FILIALES, AFILIADAS Y SUCURSALES	-	-	-	-	-	78	11.258	2.363.397
BIENES REALIZABLES	3.480	3.698	3.668	3.585	3.558	10.729	11.115	54.537
BIENES DE USO	2.026	2.273	1.992	2.106	1.594	31.557	34.940	1.896.382
OTROS ACTIVOS	-	-	-	-	-	14.389	17.849	2.285.750
TOTAL DEL ACTIVO	383.089	112.664	97.630	101.962	83.097	1.762.318	1.969.190	97.410.568
PASIVO								
CAPTACIONES DEL PÚBLICO	324.326	169.635	175.638	176.623	134.582	1.568.799	1.616.768	77.829.181
OBLIGACIONES CON EL BCV	-	-	-	-	-	-	-	2.824
CAPTACIONES Y OBLIGACIONES CON EL BANAP	-	-	-	-	-	3.062	3.062	59.975
OTROS FINANCIAMIENTOS OBTENIDOS	35.308	3.184	3.202	7.739	33.237	73.516	111.010	3.642.101
OTRAS OBLIGACIONES POR INTERMEDIACIÓN FINANCIERA	19	20.017	17	17	17	1.456	1.459	340.806
INTERESES Y COMISIONES POR PAGAR	2.724	2.286	1.613	1.559	982	1.200	19.349	227.617
ACUMULACIONES Y OTROS PASIVOS	1.828	1.884	2.705	2.182	2.314	31.069	36.584	5.014.606
OBLIGACIONES SUBORDINADAS	-	-	-	-	-	-	-	47.181
OBLIGACIONES CONVERTIBLES EN CAPITAL	-	-	-	-	-	-	-	-
TOTAL DEL PASIVO	364.205	197.006	183.175	188.120	171.132	1.679.102	1.788.232	87.164.299
GESTIÓN OPERATIVA	-	-	(1.204)	(1.763)	(3.438)	14.669	15.576	661.319
TOTAL DE PATRIMONIO	18.884	(84.342)	(84.341)	(84.395)	(84.597)	68.547	165.382	9.584.950
TOTAL DEL PASIVO + PATRIMONIO + GESTIÓN OPERATIVA	383.089	112.664	97.630	101.962	83.097	1.762.318	1.969.190	97.410.568
CUENTAS DE ORDEN								
CUENTAS CONTINGENTES DEUDORAS	19.726	728	718	717	714	15.423	18.055	9.070.252
ACTIVOS DE LOS FIDEICOMISOS	-	-	-	-	-	465.454	3.749.321	60.374.483
OTROS ENCARGOS DE CONFIANZA	-	-	-	-	-	-	-	451.121
CUENTAS DEUDORAS POR OTROS ENCARGOS DE CONFIANZA (Fondo Mutual Habitacional)	-	-	-	-	-	247.249	247.249	3.631.397
OTRAS CUENTAS DEUDORAS DEL FONDO MUTUAL HABITACIONAL	-	-	-	-	-	1.797	1.797	42.223
OTRAS CUENTAS DE ORDEN DEUDORAS	101.530	132.343	131.376	154.992	134.867	2.032.348	5.677.563	138.198.384
OTRAS CUENTAS DE REGISTRO DEUDORAS	-	-	-	-	-	-	186	270.492
ESTADO DE RESULTADOS DE PUBLICACIÓN (Millones de Bolívares)								
INGRESOS FINANCIEROS	19.581	20.848	1.548	1.871	2.719	54.955	66.323	2.461.944
GASTOS FINANCIEROS	13.645	15.661	1.912	3.502	5.106	21.158	23.422	921.919
MARGEN FINANCIERO BRUTO	5.936	5.187	(364)	(1.631)	(2.387)	33.797	42.901	1.539.575
Ingresos por recuperaciones de activos financieros	16	-	-	254	254	379	651	38.228
Gastos por incobrabilidad y desvalorización de activos financieros	584	910	403	-	-	276	762	87.217
MARGEN FINANCIERO NETO	5.368	4.277	(767)	(1.377)	(2.133)	33.900	42.790	1.490.586
Otros ingresos operativos (1)	5.367	2.455	657	1.627	1.650	9.930	13.097	874.823
Otros gastos operativos (2)	203	295	7	7	8	918	1.112	96.056
MARGEN DE INTERMEDIACIÓN FINANCIERA	10.532	6.437	(117)	243	(491)	42.912	54.775	2.269.353
GASTOS DE TRANSFORMACION	6.292	7.422	1.095	2.017	2.964	27.841	38.745	1.491.100
Gastos de personal	2.475	2.768	387	711	1.026	11.27		

(5) No es anualizado

CUADRO N° I - 61
SISTEMA BANCARIO
FONDOS DEL MERCADO MONETARIO
FEDERAL FONDO DEL MERCADO MONETARIO, C.A.
EVOLUCIÓN MENSUAL DEL BALANCE GENERAL DE PUBLICACIÓN, ESTADO DE RESULTADOS DE PUBLICACIÓN
E INDICADORES FINANCIEROS, SEGÚN RUBRO
junio - diciembre / 2005 - marzo / 2006

R U B R O	2 0 0 5		2 0 0 6			Fondos del Mercado Monetario	Resto del Sistema	Sistema Bancario
	junio	diciembre	enero	febrero	marzo			
BALANCE GENERAL DE PUBLICACIÓN (Millones de Bolívares)								
ACTIVO								
DISPONIBILIDADES	1.013	1.080	11.097	3.863	995	1.002	291.664	20.778.286
INVERSIONES EN TÍTULOS VALORES	20.310	23.552	13.371	26.085	22.996	28.912	798.003	30.735.855
CARTERA DE CRÉDITOS	-	-	-	-	-	11	790.510	38.343.031
INTERESES Y COMISIONES POR COBRAR	-	-	-	-	-	-	13.851	953.330
INVERSIONES EN EMPRESAS FILIALES, AFILIADAS Y SUCURSALES	-	-	-	-	-	-	11.258	2.363.397
BIENES REALIZABLES	-	-	-	-	-	-	11.115	54.537
BIENES DE USO	-	-	-	-	-	-	34.940	1.896.382
OTROS ACTIVOS	128	159	993	165	166	166	17.849	2.285.750
TOTAL DEL ACTIVO	21.451	24.791	25.461	30.113	24.157	30.091	1.969.190	97.410.568
PASIVO								
CAPTACIONES DEL PÚBLICO	-	-	-	-	-	-	1.616.768	77.829.189
OBLIGACIONES CON EL BCV	-	-	-	-	-	-	-	2.824
CAPTACIONES Y OBLIGACIONES CON EL BANAP	-	-	-	-	-	-	3.062	59.975
OTROS FINANCIAMIENTOS OBTENIDOS	-	-	-	-	-	-	111.010	3.642.101
OTRAS OBLIGACIONES POR INTERMEDIACIÓN FINANCIERA	-	-	-	-	-	-	1.459	340.806
INTERESES Y COMISIONES POR PAGAR	15.912	18.892	19.918	23.159	17.657	17.657	19.349	227.617
ACUMULACIONES Y OTROS PASIVOS	321	650	288	1.014	1.272	1.358	36.584	5.014.606
OBLIGACIONES SUBORDINADAS	-	-	-	-	-	-	-	47.181
OBLIGACIONES CONVERTIBLES EN CAPITAL	-	-	-	-	-	-	-	-
TOTAL DEL PASIVO	16.233	19.542	20.206	24.173	18.929	19.015	1.788.232	87.164.299
GESTIÓN OPERATIVA	-	-	6	11	16	19	15.576	661.319
TOTAL DE PATRIMONIO	5.218	5.249	5.249	5.929	5.212	11.057	165.382	9.584.950
TOTAL DEL PASIVO + PATRIMONIO + GESTIÓN OPERATIVA	21.451	24.791	25.461	30.113	24.157	30.091	1.969.190	97.410.568
CUENTAS DE ORDEN								
CUENTAS CONTINGENTES DEUDORAS	-	-	-	-	-	-	18.055	9.070.252
ACTIVOS DE LOS FIDEICOMISOS	-	-	-	-	-	-	3.749.321	60.374.483
OTROS ENCARGOS DE CONFIANZA	-	-	-	-	-	-	-	451.121
CUENTAS DEUDORAS POR OTROS ENCARGOS DE CONFIANZA (Fondo Mutual Habitacional)	-	-	-	-	-	-	247.249	3.631.397
OTRAS CUENTAS DEUDORAS DEL FONDO MUTUAL HABITACIONAL	-	-	-	-	-	-	1.797	42.223
OTRAS CUENTAS DE ORDEN DEUDORAS	2.285.653	2.709.530	2.800.674	3.135.582	3.340.141	3.340.235	5.677.563	138.198.384
OTRAS CUENTAS DE REGISTRO DEUDORAS	-	-	-	-	-	-	186	270.492
ESTADO DE RESULTADOS DE PUBLICACIÓN (Millones de Bolívares)								
INGRESOS FINANCIEROS	6.971	7.453	1.122	2.159	5.221	5.302	66.323	2.461.494
GASTOS FINANCIEROS	-	-	-	-	-	-	23.422	921.919
MARGEN FINANCIERO BRUTO	6.971	7.453	1.122	2.159	5.221	5.302	42.901	1.539.575
Ingresos por recuperaciones de activos financieros	-	-	-	-	-	-	651	38.228
Gastos por Incobrabilidad y desvalorización de activos financieros	-	-	-	-	-	-	762	87.217
MARGEN FINANCIERO NETO	6.971	7.453	1.122	2.159	5.221	5.302	42.790	1.490.586
Otros ingresos operativos (1)	191	3.306	-	-	2.132	2.132	13.097	874.823
Otros gastos operativos (2)	-	1	2	1	1	6	1.112	96.056
MARGEN DE INTERMEDIACIÓN FINANCIERA	7.161	10.758	1.120	2.158	7.352	7.428	54.775	2.269.353
GASTOS DE TRANSFORMACIÓN	7.116	10.728	1.114	2.147	7.336	7.409	38.745	1.491.100
Gastos de personal	882	2.681	-	-	2.428	2.462	15.791	632.730
Gastos generales y administrativos (3)	1.696	3.152	174	258	2.075	2.114	18.286	726.853
Aportes al Fondo de Garantía de Depósitos y Protección Bancaria	4.466	4.820	928	1.857	2.785	2.785	4.139	103.044
Aportes a la Superintendencia de Bancos y Otras Instituciones Financieras	72	75	12	32	48	48	529	28.473
MARGEN OPERATIVO BRUTO	45	30	6	11	16	19	16.030	778.253
Ingresos por bienes realizables	-	-	-	-	-	-	298	8.798
Ingresos por programas especiales	-	-	-	-	-	-	-	-
Ingresos operativos varios	-	-	-	-	-	-	179	34.631
Gastos por bienes realizables	-	-	-	-	-	-	505	8.991
Gastos por depreciación, amortización y desvalorización de bienes diversos	-	-	-	-	-	-	7	379
Gastos operativos varios	-	-	-	-	-	-	330	101.269
MARGEN OPERATIVO NETO	45	30	6	11	16	19	15.665	711.043
Ingresos extraordinarios	-	-	-	-	-	-	33	3.596
Gastos Extraordinarios	-	-	-	-	-	-	119	24.970
RESULTADO BRUTO ANTES DE IMPUESTOS	45	30	6	11	16	19	15.579	689.669
Impuesto sobre la renta	-	-	-	-	-	-	3	28.350
RESULTADO NETO	45	30	6	11	16	19	15.576	661.319
INDICADORES FINANCIEROS (Porcentajes)								
EVALUACIÓN DEL PATRIMONIO								
[Patrimonio + Gestión Operativa] / Activo Total	24,33	21,17	20,64	19,73	21,64	36,81	9,19	10,57
[Patrimonio + Gestión Operativa] / [Activo Total + Inversiones Cedidas]	0,23	0,19	0,19	0,18	0,16	0,33	3,41	8,01
Otros Activos / [Patrimonio + Gestión Operativa]	2,45	3,03	18,90	2,78	3,18	1,50	9,86	22,21
Activo Improductivo / [Patrimonio + Gestión Operativa]	2,45	3,03	18,90	2,78	3,18	1,49	199,63	261,78
CALIDAD DE ACTIVOS								
Provisión para Cartera de Créditos / Cartera de Créditos Bruta	-	-	-	-	-	8,33	14,19	2,79
Provisión para Cartera de Créditos / Cartera Inmovilizada Bruta	-	-	-	-	-	-	102,22	212,52
Cartera Inmovilizada Bruta / Cartera de Créditos Bruta	-	-	-	-	-	-	13,88	1,31
Activo Improductivo / Activo Total	0,60	0,64	3,90	0,55	0,69	0,55	18,34	27,66
GESTIÓN ADMINISTRATIVA (4)								
Activo Productivo / Pasivo con Costo (5)	-	-	-	-	-	-	122,34	126,88
Brecha Estructural / Activo Total (5)	99,40	99,36	96,10	99,45	99,31	99,45	14,91	15,33
Gastos de Personal / Captaciones del Público Promedio	-	-	-	-	-	-	4,18	3,50
Gastos Operativos / Captaciones del Público Promedio	-	-	-	-	-	-	4,84	4,03
[Gtos. de Personal + Gtos. Operativos] / Activo Productivo Promedio	23,02	35,31	8,51	5,87	69,92	57,34	9,05	8,11
Otros Ingresos Operativos / Activo Promedio	1,69	14,48	-	-	32,64	26,41	2,94	4,07
[Gtos. de Personal + Gtos. Operativos] / Ingresos Financieros	36,98	58,31	15,51	11,95	86,25	86,31	51,38	55,23
RENTABILIDAD (4)								
Ingreso por Cartera de Créditos / Cartera de Créditos Promedio	-	-	-	-	-	-	20,95	16,98
Ingreso por Inversiones en Títulos Valores / Inversiones en Títulos Valores Promedio	65,07	63,77	72,74	61,59	97,07	76,67	13,31	11,01
Gastos Financieros / Captaciones Promedio con Costos	-	-	-	-	-	-	8,25	7,59
Margen Financiero Bruto / Activo Promedio	61,67	59,71	53,59	48,36	79,92	65,67	9,28	6,83
Ingresos Extraordinarios / Activo Promedio	-	-	-	-	-	-	-	-
Resultado Neto / Activo Promedio	0,40	0,31	0,29	0,25	0,24	0,24	3,37	2,93
Resultado Neto / Patrimonio Promedio	1,74	1,44	1,37	1,21	1,18	0,66	37,37	27,62
LIQUIDEZ								
Disponibilidades / Captaciones del Público	-	-	-	-	-	-	18,04	26,70
[Disponibilidades + Inv. Tit.Val. para Negociar y Disp. para la Venta] / Captaciones del Público	-	-	-	-	-	-	22,23	37,83
Cartera de Créditos Neta / Captaciones del Público	-	-	-	-	-	-	48,89	49,27
Cartera de Créditos Neta / [Captaciones del Público + Inversiones Cedidas]	-	-	-	-	-	-	15,95	35,18
[Capt. Oficiales + Inv. Cedidas Oficiales] / [Captaciones del Público + Inversiones Cedidas]	26,12	25,39	22,67	22,26	23,65	23,65	26,39	24,64
Activos a Corto Plazo / Pasivos a Corto Plazo	100,00	100,00	100,00	100,00	100,00	100,00	16,77	25,45

FUENTE: BALANCE GENERAL DE PUBLICACIÓN

GERENCIA GENERAL TÉCNICA - GERENCIA DE ESTADÍSTICAS Y PUBLICACIONES

(1) Incluye: Ingresos por Comisiones por Servicios, Ingresos por Diferencias de Cambio y Operaciones con Derivados, Ingresos por Inversiones en Empresas Filiales y Afiliadas, Ingresos por Inversiones en Sucursales y Ganancia en Inversiones en Títulos Valores.

(2) Incluye: Gastos por Comisiones por Servicios, Gastos por Diferencias de Cambio y Operaciones con Derivados, Gastos por Inversiones en Empresas Filiales y Afiliadas, Gastos por Inversiones en Sucursales y Pérdida en Inversiones en Títulos Valores.

(3) Gastos generales y administrativos excepto (Gastos de personal, Aportes a FOGADE y Aportes a SUDEBAN)

(4) Anualizados, calculados en base a Saldos Promedios

(5) No es anualizado.

CUADRO N° 1 - 62
SISTEMA BANCARIO
FONDOS DEL MERCADO MONETARIO
PARTICIPACIONES VENCRED, S.A.
EVOLUCIÓN MENSUAL DEL BALANCE GENERAL DE PUBLICACIÓN, ESTADO DE RESULTADOS DE PUBLICACIÓN
E INDICADORES FINANCIEROS, SEGÚN RUBRO
junio - diciembre / 2005 - marzo / 2006

R U B R O	2 0 0 5		2 0 0 6			Fondos del Mercado Monetario	Resto del Sistema	Sistema Bancario
	junio	diciembre	enero	febrero	marzo			
BALANCE GENERAL DE PUBLICACIÓN (Millones de Bolívares)								
ACTIVO								
DISPONIBILIDADES	8	7	8	3	7	1.002	291.664	20.778.286
INVERSIONES EN TÍTULOS VALORES	6.383	6.377	6.386	5.901	5.916	28.912	798.003	30.735.855
CARTERA DE CRÉDITOS	15	12	12	11	11	11	790.510	38.343.031
INTERESES Y COMISIONES POR COBRAR	-	1	-	4	-	-	13.851	953.330
INVERSIONES EN EMPRESAS FILIALES, AFILIADAS Y SUCURSALES	-	-	-	-	-	-	11.258	2.363.397
BIENES REALIZABLES	-	-	-	-	-	-	11.115	54.537
BIENES DE USO	-	-	-	-	-	-	34.940	1.896.382
OTROS ACTIVOS	-	-	-	-	-	166	17.849	2.285.750
TOTAL DEL ACTIVO	6.406	6.397	6.406	5.919	5.934	30.091	1.969.190	97.410.568
PASIVO								
CAPTACIONES DEL PÚBLICO	-	-	-	-	-	-	1.616.768	77.829.189
OBLIGACIONES CON EL BCV	-	-	-	-	-	-	-	2.824
CAPTACIONES Y OBLIGACIONES CON EL BANAP	-	-	-	-	-	-	3.062	59.975
OTROS FINANCIAMIENTOS OBTENIDOS	-	-	-	-	-	-	111.010	3.642.101
OTRAS OBLIGACIONES POR INTERMEDIACIÓN FINANCIERA	-	-	-	-	-	-	1.459	340.806
INTERESES Y COMISIONES POR PAGAR	-	-	-	-	-	17.657	19.349	227.617
ACUMULACIONES Y OTROS PASIVOS	77	62	70	72	86	1.358	36.584	5.014.606
OBLIGACIONES SUBORDINADAS	-	-	-	-	-	-	-	47.181
OBLIGACIONES CONVERTIBLES EN CAPITAL	-	-	-	-	-	-	-	-
TOTAL DEL PASIVO	77	62	70	72	86	19.015	1.788.232	87.164.299
GESTIÓN OPERATIVA	-	-	1	2	3	19	15.576	661.319
TOTAL DE PATRIMONIO	6.329	6.335	6.335	5.845	5.845	11.057	165.382	9.584.950
TOTAL DEL PASIVO + PATRIMONIO + GESTIÓN OPERATIVA	6.406	6.397	6.406	5.919	5.934	30.091	1.969.190	97.410.568
CUENTAS DE ORDEN								
CUENTAS CONTINGENTES DEUDORAS	-	-	-	-	-	-	18.055	9.070.252
ACTIVOS DE LOS FIDEICOMISOS	-	-	-	-	-	-	3.749.321	60.374.483
OTROS ENCARGOS DE CONFIANZA	-	-	-	-	-	-	-	451.121
CUENTAS DEUDORAS POR OTROS ENCARGOS DE CONFIANZA (Fondo Mutual Habitacional)	-	-	-	-	-	-	247.249	3.631.397
OTRAS CUENTAS DEUDORAS DEL FONDO MUTUAL HABITACIONAL	-	-	-	-	-	-	1.797	42.223
OTRAS CUENTAS DE ORDEN DEUDORAS	78	91	91	92	94	3.340.235	5.677.563	138.198.384
OTRAS CUENTAS DE REGISTRO DEUDORAS	-	-	-	-	-	-	186	270.492
ESTADO DE RESULTADOS DE PUBLICACIÓN (Millones de Bolívares)								
INGRESOS FINANCIEROS	128	153	27	53	81	5.302	66.323	2.461.494
GASTOS FINANCIEROS	-	-	-	-	-	-	23.422	921.919
MARGEN FINANCIERO BRUTO	128	153	27	53	81	5.302	42.901	1.539.575
Ingresos por recuperaciones de activos financieros	-	-	-	-	-	-	651	38.228
Gastos por incobrabilidad y desvalorización de activos financieros	-	-	-	-	-	-	762	87.217
MARGEN FINANCIERO NETO	128	153	27	53	81	5.302	42.790	1.490.586
Otros ingresos operativos (1)	1	-	-	-	-	2.132	13.097	874.823
Otros gastos operativos (2)	6	8	1	2	5	6	1.112	96.056
MARGEN DE INTERMEDIACIÓN FINANCIERA	123	145	26	51	76	7.428	54.775	2.269.353
GASTOS DE TRANSFORMACIÓN	73	140	25	49	73	7.409	38.745	1.491.100
Gastos de personal	55	65	11	24	34	2.462	15.791	632.730
Gastos generales y administrativos (3)	18	75	14	25	39	2.114	18.286	726.853
Aportes al Fondo de Garantía de Depósitos y Protección Bancaria	-	-	-	-	-	2.785	4.139	103.044
Aportes a la Superintendencia de Bancos y Otras Instituciones Financieras	-	-	-	-	-	48	529	28.473
MARGEN OPERATIVO BRUTO	50	5	1	2	3	19	16.030	778.253
Ingresos por bienes realizables	-	-	-	-	-	-	298	8.798
Ingresos por programas especiales	-	-	-	-	-	-	-	-
Ingresos operativos varios	-	-	-	-	-	-	179	34.631
Gastos por bienes realizables	-	-	-	-	-	-	505	8.991
Gastos por depreciación, amortización y desvalorización de bienes diversos	-	-	-	-	-	-	7	379
Gastos operativos varios	-	-	-	-	-	-	330	101.269
MARGEN OPERATIVO NETO	50	5	1	2	3	19	15.665	711.043
Ingresos extraordinarios	-	-	-	-	-	-	33	3.596
Gastos Extraordinarios	-	-	-	-	-	-	119	24.970
RESULTADO BRUTO ANTES DE IMPUESTOS	50	5	1	2	3	19	15.579	689.669
Impuesto sobre la renta	36	-	-	-	-	-	3	28.350
RESULTADO NETO	14	5	1	2	3	19	15.576	661.319
INDICADORES FINANCIEROS (Porcentajes)								
EVALUACIÓN DEL PATRIMONIO								
[Patrimonio + Gestión Operativa] / Activo Total	98,80	99,03	98,91	98,78	98,55	36,81	9,19	10,57
[Patrimonio + Gestión Operativa] / [Activo Total + Inversiones Cedidas]	96,94	97,13	96,98	96,71	96,49	0,33	3,41	8,01
Otros Activos / [Patrimonio + Gestión Operativa]	-	-	-	-	-	1,50	9,86	22,21
Activo Improductivo / [Patrimonio + Gestión Operativa]	(0,02)	-	(0,02)	0,05	(0,02)	1,49	199,63	261,78
CALIDAD DE ACTIVOS								
Provisión para Cartera de Créditos / Cartera de Créditos Bruta	6,25	7,69	7,69	8,33	8,33	8,33	14,19	2,79
Provisión para Cartera de Créditos / Cartera Inmovilizada Bruta	-	-	-	-	-	-	102,22	212,52
Cartera Inmovilizada Bruta / Cartera de Créditos Bruta	-	-	-	-	-	-	13,88	1,31
Activo Improductivo / Activo Total	(0,02)	-	(0,02)	0,05	(0,02)	0,55	18,34	27,66
GESTIÓN ADMINISTRATIVA (4)								
Activo Productivo / Pasivo con Costo (5)	-	-	-	-	-	-	122,34	126,88
Brecha Estructural / Activo Total (5)	100,02	100,00	100,02	99,95	100,02	99,45	14,91	15,33
Gastos de Personal / Captaciones del Público Promedio	-	-	-	-	-	-	4,18	3,50
Gastos Operativos / Captaciones del Público Promedio	-	-	-	-	-	-	4,84	4,03
[Gtos. de Personal + Gtos. Operativos] / Activo Productivo Promedio	2,29	3,34	4,69	4,71	4,74	57,34	9,05	8,11
Otros Ingresos Operativos / Activo Promedio	-	-	-	-	-	26,41	2,94	4,07
[Gtos. de Personal + Gtos. Operativos] / Ingresos Financieros	57,03	75,80	92,59	92,45	90,12	86,31	51,38	55,23
RENTABILIDAD (4)								
Ingreso por Cartera de Créditos / Cartera de Créditos Promedio	-	-	-	-	-	-	20,95	16,98
Ingreso por Inversiones en Títulos Valores / Inversiones en Títulos Valores Promedio	4,04	4,42	5,08	5,11	5,27	76,67	13,31	11,01
Gastos Financieros / Captaciones Promedio con Costos	-	-	-	-	-	-	8,25	7,59
Margen Financiero Bruto / Activo Promedio	4,02	4,40	5,06	5,10	5,26	65,67	9,28	6,83
Ingresos Extraordinarios / Activo Promedio	-	-	-	-	-	-	-	-
Resultado Neto / Activo Promedio	0,44	0,30	0,19	0,19	0,19	0,24	3,37	2,93
Resultado Neto / Patrimonio Promedio	0,44	0,30	0,19	0,19	0,20	0,66	37,37	27,62
LIQUIDEZ								
Disponibilidades / Captaciones del Público	-	-	-	-	-	-	18,04	26,70
[Disponibilidades + Inv. Tit. Val. para Negociar y Disp. para la Venta] / Captaciones del Público	-	-	-	-	-	-	22,23	37,83
Cartera de Créditos Neta / Captaciones del Público	-	-	-	-	-	-	48,89	49,27
Cartera de Créditos Neta / [Captaciones del Público + Inversiones Cedidas]	12,20	9,60	9,45	8,66	8,66	0,00	15,95	35,18
[Capt. Oficiales + Inv. Cedidas Oficiales] / [Captaciones del Público + Inversiones Cedidas]	-	-	-	-	-	23,65	26,39	24,64
Activos a Corto Plazo / Pasivos a Corto Plazo	100,00	100,00	100,00	100,00	100,00	100,00	16,77	25,44

FUENTE: BALANCE GENERAL DE PUBLICACIÓN

GERENCIA GENERAL TÉCNICA - GERENCIA DE ESTADÍSTICAS Y PUBLICACIONES

(1) Incluye: Ingresos por Comisiones por Servicios, Ingresos por Diferencias de Cambio y Operaciones con Derivados, Ingresos por Inversiones en Empresas Filiales y Afiliadas, Ingresos por Inversiones en Sucursales y Ganancia en Inversiones en Títulos Valores.

(2) Incluye: Gastos por Comisiones por Servicios, Gastos por Diferencias de Cambio y Operaciones con Derivados, Gastos por Inversiones en Empresas Filiales y Afiliadas, Gastos por Inversiones en Sucursales y Pérdida en Inversiones en Títulos Valores.

(3) Gastos generales y administrativos excepto (Gastos de personal, Aportes a FOGADE y Aportes a SUDEBAN)

(4) Anualizados, calculados en base a Saldos Promedios

(5) No es anualizado.

CUADRO N° I - 63
SISTEMA BANCARIO
DISTRIBUCIÓN DE LAS DISPONIBILIDADES POR CUENTA, SEGÚN INSTITUTO
31-03-06
(Millones de Bolívares)

I N S T I T U T O	T O T A L	D I S P O N I B I L I D A D E S						
		EFFECTIVO	BANCO CENTRAL DE VENEZUELA	BANCOS Y OTRAS INSTITUCIONES FINANCIERAS DEL PAÍS	BANCOS Y CORRESPONSALES DEL EXTERIOR	OFICINA MATRIZ Y SUCURSALES	EFFECTOS DE COBRO INMEDIATO	MENOS PROVISIÓN
VENEZUELA	1.930.145	177.432	1.413.174	-	93.538	-	246.001	-
BANESCO	2.315.862	158.722	1.809.100	21.777	35.119	-	291.144	-
MERCANTIL	2.198.364	179.070	1.473.197	172	187.636	-	358.475	186
PROVINCIAL	1.919.583	166.898	1.398.903	14.086	58.181	-	281.572	57
OCCIDENTAL DE DESCUENTO	1.081.928	99.594	820.837	43	11.420	-	150.034	-
CITIBANK	597.389	7.967	548.659	686	29	7.474	32.583	9
CARIBE	623.673	70.887	397.261	2.931	70.584	-	82.134	124
EXTERIOR	453.736	30.586	320.748	-	19.981	-	82.421	-
FEDERAL (Banco Comercial)	398.577	29.710	316.895	51	814	-	51.109	2
FONDO COMÚN	425.257	36.999	323.474	-	2.566	-	62.218	-
BANCORO	313.273	13.711	274.384	263	19.806	-	5.109	-
CARONÍ	323.771	21.512	258.412	272	19.346	-	24.229	-
VENEZOLANO DE CRÉDITO	647.388	33.764	532.479	-	12.397	-	68.748	-
NACIONAL DE CRÉDITO	301.969	22.323	239.453	486	4.954	-	34.753	-
GUAYANA	202.952	13.209	176.194	10	1.561	-	11.978	-
CORP BANCA	287.386	43.168	186.980	2.866	5.688	-	48.684	-
CANARIAS DE VENEZUELA	322.128	17.199	177.226	-	1.545	-	126.188	30
CENTRAL	179.434	19.224	132.385	1	3.881	-	23.943	-
DEL SUR	151.508	8.651	114.802	203	2.297	-	25.555	-
BOLÍVAR	239.295	6.417	124.137	935	1.231	-	106.575	-
PLAZA	131.078	8.865	93.914	-	1.162	-	27.283	146
SOFITASA	160.555	39.636	117.904	8	3.007	-	-	-
PROVIVIENDA	118.130	5.053	94.345	1.390	2.196	-	15.146	-
BANVALOR	91.153	1.234	65.951	7	2.420	-	21.541	-
CONFEDERADO	105.385	8.714	82.762	-	971	-	12.938	-
TOTALBANK	60.175	410	57.044	4	634	-	2.083	-
ABN AMRO BANK	125.774	14	72.721	3.462	48.863	-	714	-
INVERUNIÓN	36.847	465	35.045	-	533	-	804	-
STANFORD BANK	30.864	518	22.661	2.498	1.768	-	3.419	-
BANORTE	41.714	648	33.975	-	238	-	6.854	1
HELM BANK DE VENEZUELA	20.521	274	11.300	39	1.943	-	6.965	-
BANCO DE EXPORTACIÓN Y COMERCIO	4.215	1	5	4.209	-	-	-	-
INDUSTRIAL DE VENEZUELA	4.012.967	84.101	2.730.894	4.738	35.584	-	1.159.058	1.408
BANFOANDES	592.051	54.154	513.968	1.878	6.042	-	16.077	68
BANCO DEL TESORO	36.186	46	23.094	13.035	-	-	11	-
BANGENTE	5.389	3	4.264	1.073	49	-	-	-
BANINVEST	6.869	11	5.887	965	-	-	6	-
SOFOCCIDENTE	2.013	4	1.506	303	67	-	133	-
FINANCORP	645	1	183	249	212	-	-	-
FEDERAL (Banco de Inversión)	297	-	2	293	2	-	-	-
FIVCA	322	-	-	322	-	-	-	-
INVERBANCO	44	-	23	21	-	-	-	-
B.H. ACTIVO	38	-	1	37	-	-	-	-
EMPRESARIAL (ANFICO)	248	1	139	108	-	-	-	-
MI CASA	181.027	22.256	125.271	7.953	2.593	-	22.954	-
CASA PROPIA	88.546	8.789	71.104	196	739	-	7.718	-
BANPLUS	10.613	2.152	6.746	1.158	375	-	182	-
FEDERAL (Fondo del Mercado Monetario)	995	-	-	653	342	-	-	-
PARTICIPACIONES VENCRED	7	-	-	7	-	-	-	-
BANCA UNIVERSAL Y BANCA COMERCIAL	20.486.622	1.361.179	14.998.547	77.123	657.984	7.474	3.386.346	2.031
Banca Universal	14.726.618	1.193.295	10.953.445	59.838	541.041	7.474	1.971.999	474
Banca Comercial	5.760.004	167.884	4.045.102	17.285	116.943	-	1.414.347	1.557
RESTO DEL SISTEMA BANCARIO	291.664	33.214	210.862	12.265	4.330	-	30.993	-
Banca de Inversión	10.146	16	7.578	2.132	281	-	139	-
Banca Hipotecaria	82	-	24	58	-	-	-	-
Empresas de Arrendamiento Financiero	248	1	139	108	-	-	-	-
Entidades de Ahorro y Préstamo	280.186	33.197	203.121	9.307	3.707	-	30.854	-
Fondos del Mercado Monetario	1.002	-	-	660	342	-	-	-
TOTAL SISTEMA BANCARIO	20.778.286	1.394.393	15.209.409	89.388	662.314	7.474	3.417.339	2.031
diciembre - 05	15.393.415	1.935.523	11.093.879	98.087	438.770	13.934	1.815.336	2.114
VARIACIÓN								
ABSOLUTA	5.384.871	(541.130)	4.115.530	(8.699)	223.544	(6.460)	1.602.003	(83)
RELATIVA	34,98	(27,96)	37,10	(8,87)	50,95	(46,36)	88,25	(3,93)

FUENTE: BALANCE GENERAL DE PUBLICACIÓN
GERENCIA GENERAL TÉCNICA - GERENCIA DE ESTADÍSTICAS Y PUBLICACIONES

CUADRO N° I - 64
SISTEMA BANCARIO
DISTRIBUCIÓN DE LA CARTERA DE INVERSIONES POR CUENTA, SEGÚN INSTITUTO
31-03-06
(Millones de Bolívares)

I N S T I T U T O	C A R T E R A D E I N V E R S I O N E S								I N V E R S I O N E S E N E M P R E S A S F I L I A L E S , A F I L I A D A S Y S U C U R S A L E S			
	T O T A L	I N V E R S I O N E S E N T Í T U L O S V A L O R E S							T O T A L	I N V E R S I O N E S E N E M P R E S A S F I L I A L E S Y A F I L I A D A S		
		COLOCACIONES EN EL BCV Y OPERACIONES INTERBANCARIAS	PARA NEGOCIAR	DISPONIBLES PARA LA VENTA	MANTENIDAS HASTA SU VENCIMIENTO	INVERSIONES DE DISPONIBILIDAD RESTRINGIDA	OTROS	MENOS PROVISIÓN		INVERSIONES EN EMPRESAS FILIALES Y AFILIADAS	INVERSIONES EN SUCURSALES	MENOS PROVISIÓN
VENEZUELA	3.899.992	2.115.672	2.588	1.559.709	255.504	8.196	-	41.677	586.393	18.279	568.114	-
BANESCO	3.371.292	382.978	95.039	1.503.056	1.349.366	36.034	4.819	-	122.940	4.051	118.889	-
MERCANTIL	1.872.448	66.600	-	1.480.020	313.319	12.509	-	-	569.384	378.134	193.033	1.783
PROVINCIAL	3.972.028	3.174.540	20.615	363.023	252.687	164.881	1.642	5.360	45.286	40.534	4.752	-
OCCIDENTAL DE DESCUENTO	1.486.028	230.155	89.606	3.843	1.154.157	11.328	-	3.061	-	-	-	-
CITIBANK	1.783.239	398.646	364.805	53.153	789.213	177.422	-	-	-	-	-	-
CARIBE	40.056	18.566	-	2.297	-	19.193	-	-	139.417	142.575	-	3.158
EXTERIOR	112.370	11.145	-	18.591	81.934	700	-	-	-	-	-	-
FEDERAL (Banco Comercial)	924.486	748.615	-	128.297	35.877	11.697	-	-	-	-	-	-
FONDO COMÚN	600.514	9.222	-	274.524	214.117	102.651	-	-	16.637	16.637	-	-
BANCORO	614.190	21.000	-	125.561	381.025	86.604	-	-	-	-	-	-
CARONÍ	1.044.741	627.287	39.840	54.728	316.194	6.692	-	-	46.768	46.768	-	-
VENEZOLANO DE CRÉDITO	182.146	172.493	-	3.853	5.800	-	-	-	20.373	5.223	15.178	28
NACIONAL DE CRÉDITO	397.847	259.640	101.682	187	18.491	17.847	-	-	-	-	-	-
GUAYANA	665.289	335.900	-	183.177	143.985	251	1.976	-	-	-	-	-
CORP BANCA	128.119	17.150	-	71.982	35.696	3.348	-	57	190.859	75.832	115.068	41
CANARIAS DE VENEZUELA	41.787	21	68	144	15.230	26.245	79	-	619	619	-	-
CENTRAL	169.192	5	-	142.658	6.325	3.789	16.415	-	4.539	4.692	-	153
DEL SUR	561.133	440.000	-	47.949	43.482	29.725	-	23	16.719	16.719	-	-
BOLÍVAR	8.722	2.833	-	266	5.623	-	-	-	-	-	-	-
PLAZA	142.231	136.500	-	-	5.831	-	-	100	-	-	-	-
SOFITASA	39.430	22.544	-	1.393	8.305	7.287	-	99	-	39	-	39
PROVIVIENDA	95.376	26.106	5	61.138	2.667	5.460	-	-	-	99	-	99
BANVALOR	386.572	323.500	49.702	7.830	4.128	1.412	-	-	-	-	-	-
CONFEDERADO	348.003	280.500	19.702	42.033	1.864	3.904	-	-	-	-	-	-
TOTALBANK	70.797	40.000	-	18.549	11.407	841	-	-	42.798	42.798	-	-
ABN AMRO BANK	198.052	108.000	6.826	32.115	51.111	-	-	-	-	-	-	-
INVERUNIÓN	216.355	1.435	-	192.184	20.231	2.505	-	-	24	24	-	-
STANFORD BANK	106.929	-	95.000	10.649	1.280	-	-	-	-	-	-	-
BANORTE	145.147	38.887	-	96.260	-	10.000	-	-	-	-	-	-
HELM BANK DE VENEZUELA	27.784	17.500	-	10.284	-	-	-	-	-	-	-	-
BANCO DE EXPORTACIÓN Y COMERCIO	12.227	12.227	-	-	-	-	-	-	-	-	-	-
INDUSTRIAL DE VENEZUELA	3.377.580	2.840.436	-	97.867	75.249	2.003	362.985	960	549.383	114.095	435.288	-
BANFOANDES	2.675.392	1.482.000	-	1.122.919	70.005	468	-	-	-	-	-	-
BANCO DEL TESORO	220.358	200.096	-	-	-	386	19.876	-	-	-	-	-
BANGENTE	-	-	-	-	-	-	-	-	-	-	-	-
BANINVEST	31.368	13.500	3.996	2	13.870	-	-	-	11.180	11.180	-	-
SOFOCCIDENTE	5.046	3.275	-	861	910	-	-	-	-	-	-	-
FINANCORP	10.836	10.100	-	736	-	-	-	-	-	-	-	-
FEDERAL (Banco de Inversión)	12.270	9.800	-	2.156	-	-	314	-	-	-	-	-
FIVCA	16.144	15.439	-	705	-	-	-	-	-	-	-	-
INVERBANCO	4.497	2.952	-	1.545	-	-	-	-	-	-	-	-
B.H. ACTIVO	10.090	10.090	-	-	-	-	-	-	-	-	-	-
EMPRESARIAL (ANFICO)	5.141	5.140	-	1	-	-	-	-	-	-	-	-
MI CASA	405.397	382.387	-	178	22.295	537	-	-	78	78	-	-
CASA PROPIA	232.703	163.263	-	34.493	19.377	225	15.345	-	-	-	-	-
BANPLUS	35.599	-	-	5	35.594	-	-	-	-	-	-	-
FEDERAL (Fondo del Mercado Monetario)	22.996	-	-	22.996	-	-	-	-	-	-	-	-
PARTICIPACIONES VENCRED	5.916	5.916	-	-	-	-	-	-	-	-	-	-
BANCA UNIVERSAL Y BANCA COMERCIAL	29.937.852	14.562.199	885.478	7.710.239	5.670.103	753.378	407.792	51.337	2.352.139	907.118	1.450.322	5.301
Banca Universal	22.764.285	9.694.866	714.248	6.783.716	4.943.899	635.002	42.831	50.277	1.802.732	792.999	1.015.034	5.301
Banca Comercial	7.173.567	4.867.333	171.230	926.523	726.204	118.376	364.961	1.060	549.407	114.119	435.288	-
RESTO DEL SISTEMA BANCARIO	798.003	621.862	3.996	63.678	92.046	762	15.659	-	11.258	11.258	-	-
Banca de Inversión	75.664	52.114	3.996	4.460	14.780	-	314	-	11.180	11.180	-	-
Banca Hipotecaria	14.587	13.042	-	1.545	-	-	-	-	-	-	-	-
Empresas de Arrendamiento Financiero	5.141	5.140	-	1	-	-	-	-	-	-	-	-
Entidades de Ahorro y Préstamo	673.699	545.650	-	34.676	77.266	762	15.345	-	78	78	-	-
Fondos del Mercado Monetario	28.912	5.916	-	22.996	-	-	-	-	-	-	-	-
TOTAL SISTEMA BANCARIO	30.735.855	15.184.061	889.474	7.773.917	5.762.149	754.140	423.451	51.337	2.363.397	918.376	1.450.322	5.301
diciembre - 05	25.556.101	13.247.552	1.275.154	4.517.442	4.647.772	1.017.784	901.640	51.243	2.288.219	892.335	1.401.185	5.301
VARIACIÓN												
ABSOLUTA	5.179.754	1.936.509	(385.680)	3.256.475	1.114.377	(263.644)	(478.189)	94	75.178	26.041	49.137	-
RELATIVA	20,27	14,62	(30,25)	72,09	23,98	(25,90)	(53,04)	0,18	3,29	2,92	3,51	-

CUADRO N° I - 65
SISTEMA BANCARIO
INVERSIONES EN TÍTULOS VALORES POR TÍTULOS VALORES DEL SECTOR PRIVADO Y TÍTULOS VALORES DEL ESTADO, SEGÚN INSTITUTO
31-03-06
(Millones de Bolívars)

I N S T I T U T O	TOTAL CARTERA DE INVERSIONES EN TÍTULOS VALORES NETA	I N V E R S I O N E S E N T Í T U L O S V A L O R E S							M E N O S I N V E R S I O N E S C E D I D A S M E D I A N T E				TOTAL PROVISIÓN PARA INVERSIONES EN TÍTULOS VALORES
		TÍTULOS VALORES DEL SECTOR PRIVADO	T Í T U L O S V A L O R E S D E L E S T A D O					TOTAL TÍTULOS VALORES DEL ESTADO	TOTAL CARTERA DE INVERSIONES EN TÍTULOS VALORES BRUTA	FAL Y PARTICIPACIONES DE ENTES OFICIALES	FAL Y PARTICIPACIONES DE OTROS INVERSIONISTAS	TOTAL INVERSIONES CEDIDAS	
			LETRAS DEL TESORO	BONOS DEL TESORO	BONOS Y OBLIGACIONES DE LA DEUDA PÚBLICA NACIONAL	BONOS Y OBLIGACIONES EMITIDOS POR EL BCV	OTROS TÍTULOS VALORES EMITIDOS O AVALADOS POR LA NACIÓN						
VENEZUELA	3.899.992	177.702	42.075	-	2.200.528	3.530.000	-	5.772.603	5.950.305	12.645	1.995.991	2.008.636	41.677
BANESCO	3.371.292	1.333.423	4.851	-	1.407.408	8.356.000	242.736	10.010.995	11.344.418	3.577.512	4.395.614	7.973.126	-
MERCANTIL	1.872.448	2.329.701	408.219	-	1.318.127	-	-	1.726.346	4.056.047	405.921	1.777.678	2.183.599	-
PROVINCIAL	3.972.028	368.629	9.846	-	1.460.812	4.340.000	-	5.810.658	6.179.287	710.228	1.491.671	2.201.899	5.360
OCCIDENTAL DE DESCUENTO	1.486.028	3.214.876	-	-	1.616.449	1.043.000	-	2.659.449	5.874.325	450.083	3.935.153	4.385.236	3.061
CITIBANK	1.783.239	1.022.781	350.313	-	67.645	342.500	-	760.458	1.783.239	-	-	-	-
CARIBE	40.056	40.508	9.551	-	622.358	655.000	-	1.286.909	1.327.417	186.971	1.100.390	1.287.361	-
EXTERIOR	112.370	15.701	-	-	282.624	160.000	-	442.624	458.325	24.330	321.625	345.955	-
FEDERAL (Banco Comercial)	924.486	133.285	-	-	101.701	689.500	-	791.201	924.486	-	-	-	-
FONDO COMÚN	600.514	380.608	14.553	-	1.172.713	890.000	-	2.077.266	2.457.874	738.487	1.118.873	1.857.360	-
BANCORO	614.190	89.153	-	-	113.913	60.000	351.124	525.037	614.190	-	-	-	-
CARONÍ	1.044.741	18.692	-	-	740.052	1.142.800	-	1.882.852	1.901.544	141.071	715.732	856.803	-
VENEZOLANO DE CRÉDITO	182.146	51.404	-	-	-	699.700	-	699.700	751.104	-	568.958	568.958	-
NACIONAL DE CRÉDITO	397.847	73.467	21.281	-	656.469	204.208	4.225	886.183	959.650	142.587	419.216	561.803	-
GUAYANA	665.289	2.227	-	-	327.162	335.900	-	663.062	665.289	-	-	-	-
CORP BANCA	128.119	20.565	2.962	-	525.425	-	4.349	532.736	553.301	116.016	309.109	425.125	57
CANARIAS DE VENEZUELA	41.787	251.636	11.994	-	232.393	339.005	30.416	613.808	865.444	411.720	411.937	823.657	-
CENTRAL	169.192	93.327	-	-	206.778	448.400	-	655.178	748.505	156.191	423.122	579.313	-
DEL SUR	561.133	60.166	-	-	198.079	412.000	95.930	706.009	766.175	66.739	138.280	205.019	23
BOLÍVAR	8.722	264.428	-	-	147.100	12.000	61.174	220.274	484.702	72.052	403.928	475.980	-
PLAZA	142.231	500	-	-	5.831	136.000	-	141.831	142.331	-	-	-	100
SOFITASA	39.430	28.097	-	-	40.404	299.700	3.484	343.588	371.685	226.826	105.330	332.156	99
PROVIVIENDA	95.376	21.108	-	-	114.612	150.500	-	265.112	286.220	35.037	155.807	190.844	-
BANVALOR	386.572	10.833	-	-	49.702	323.000	3.037	375.739	386.572	-	-	-	-
CONFEDERADO	348.003	14.172	1.688	-	47.779	282.500	1.864	333.831	348.003	-	-	-	-
TOTALBANK	70.797	40.859	-	-	49.176	-	11.407	60.583	101.442	5.060	25.585	30.645	-
ABN AMRO BANK	198.052	65.110	20.892	-	13.050	99.000	-	132.942	198.052	-	-	-	-
INVERUNION	216.355	46.119	-	-	-	-	170.236	170.236	216.355	-	-	-	-
STANFORD BANK	106.929	600	-	-	10.649	95.000	680	106.329	106.929	-	-	-	-
BANORTE	145.147	78.947	-	-	66.200	-	-	66.200	145.147	-	-	-	-
HELM BANK DE VENEZUELA	27.784	-	9.283	-	1.001	17.500	-	27.784	27.784	-	-	-	-
BANCO DE EXPORTACIÓN Y COMERCIO	3.377.580	3.377.580	-	-	-	-	-	-	3.377.580	-	-	-	-
INDUSTRIAL DE VENEZUELA	3.377.580	3.254.204	-	-	638.595	12.504	-	651.099	3.905.303	351.032	175.731	526.763	960
BANFOANDES	2.675.392	31.266	45.041	-	1.137.085	1.462.000	-	2.644.126	2.675.392	-	-	-	-
BANCO DEL TESORO	220.358	220.358	-	-	-	-	-	-	220.358	-	-	-	-
BANGENTE	-	-	-	-	-	-	-	-	-	-	-	-	-
BANINVEST	31.368	27.372	-	-	3.996	-	-	3.996	31.368	-	-	-	-
SOFIOCCIDENTE	5.046	4.194	-	-	852	-	-	852	5.046	-	-	-	-
FINANCORP	10.836	10.829	-	-	-	-	7	7	10.836	-	-	-	-
FEDERAL (Banco de Inversión)	12.270	12.270	-	-	-	-	-	-	12.270	-	-	-	-
FIVCA	16.144	15.439	-	-	705	-	-	705	16.144	-	-	-	-
INVERBANCO	4.497	4.497	-	-	-	-	-	-	4.497	-	-	-	-
B.H. ACTIVO	10.090	10.090	-	-	-	-	-	-	10.090	-	-	-	-
EMPRESARIAL (ANFICO)	5.141	5.141	-	-	-	-	-	-	5.141	-	-	-	-
MI CASA	405.397	8.402	-	-	21.336	375.659	-	396.995	405.397	-	-	-	-
CASA PROPIA	232.703	21.873	-	-	46.803	158.100	5.927	210.830	232.703	-	-	-	-
BANPLUS	35.599	5	-	-	35.594	-	-	35.594	35.599	-	-	-	-
FEDERAL (Fondo del Mercado Monetario)	22.996	2.846.782	-	-	516.016	-	-	516.016	3.362.798	789.799	2.550.003	3.339.802	-
PARTICIPACIONES VENCRED	5.916	6.043	-	-	-	-	-	-	6.043	-	127	127	-
BANCA UNIVERSAL Y BANCA COMERCIAL	29.937.852	13.766.679	952.549	-	15.571.820	26.537.717	980.662	44.042.748	57.809.427	7.830.508	19.989.730	27.820.238	51.337
Banca Universal	22.764.285	9.794.874	920.686	-	14.049.137	24.474.813	392.547	39.837.183	49.632.057	7.407.424	19.410.071	26.817.495	50.277
Banca Comercial	7.173.567	3.971.805	31.863	-	1.522.683	2.062.904	588.115	4.205.565	8.177.370	423.084	579.659	1.002.743	1.060
RESTO DEL SISTEMA BANCARIO	798.003	2.972.937	-	-	625.302	533.759	5.934	1.164.995	4.137.932	789.799	2.550.130	3.339.929	-
Banca de Inversión	75.664	70.104	-	-	5.553	-	7	5.560	75.664	-	-	-	-
Banca Hipotecaria	14.587	14.587	-	-	-	-	-	-	14.587	-	-	-	-
Empresas de Arrendamiento Financiero	5.141	5.141	-	-	-	-	-	-	5.141	-	-	-	-
Entidades de Ahorro y Préstamo	673.699	30.280	-	-	103.733	533.759	5.927	643.419	673.699	-	-	-	-
Fondos del Mercado Monetario	28.912	2.852.825	-	-	516.016	-	-	516.016	3.368.841	789.799	2.550.130	3.339.929	-
TOTAL SISTEMA BANCARIO	30.735.855	16.739.616	952.549	-	16.197.122	27.071.476	986.596	45.207.743	61.947.359	8.620.307	22.539.860	31.160.167	51.337
diciembre - 05	25.556.101	12.018.467	895.908	-	18.460.526	21.628.967	827.373	41.812.774	53.831.241	5.769.366	22.454.531	28.223.897	51.243
VARIACIÓN													
ABSOLUTA	5.179.754	4.721.149	56.641	-	(2.263.404)	5.442.509	159.223	3.394.969	8.116.118	2.850.941	85.329	2.936.270	94
RELATIVA	20,27	39,28	6,32	-	(12,26)	25,16	19,24	8,12	15,08	49,42	0,38	10,40	0,18

FUENTE: BALANCE GENERAL DE PUBLICACIÓN
GERENCIA GENERAL TÉCNICA - GERENCIA DE ESTADÍSTICAS Y PUBLICACIONES

CUADRO N° I - 66
SISTEMA BANCARIO
DISTRIBUCIÓN DE LA CARTERA DE CRÉDITOS POR CUENTA, SEGÚN INSTITUTO
31-03-06
(Millones de Bolívares)

I N S T I T U T O	TOTAL CARTERA DE CRÉDITOS NETA	C A R T E R A D E C R E D I T O S										TOTAL PROVISIÓN PARA CARTERA DE CRÉDITOS	
		CRÉDITOS VIGENTES	PROVISIÓN PARA CRÉDITOS VIGENTES	CRÉDITOS REESTRUCTURADOS	PROVISIÓN PARA CRÉDITOS REESTRUCTURADOS	I M M O V I L I Z A D A				PROVISIÓN PARA CRÉDITOS EN LITIGIO	PROVISIÓN GENÉRICA PARA CARTERA DE CRÉDITOS		PROVISIÓN PARA CRÉDITOS ENTREGADOS A MICROEMPRESARIOS
						CRÉDITOS VENCIDOS	PROVISIÓN PARA CRÉDITOS VENCIDOS	CRÉDITOS EN LITIGIO	PROVISIÓN PARA CRÉDITOS EN LITIGIO				
VENEZUELA	5.166.595	5.211.616	6.083	7.625	1.853	34.039	15.151	1.215	879	56.396	7.538	87.900	
BANESCO	5.178.810	5.218.826	21.940	39.235	15.079	23.328	10.267	279	78	50.705	4.789	102.858	
MERCANTIL	6.087.213	6.209.997	12.825	11.210	1.917	35.733	7.783	2.666	1.456	142.089	6.323	172.393	
PROVINCIAL	4.642.113	4.714.452	20.167	2.890	1.127	25.476	8.607	6.630	6.570	63.541	7.323	107.335	
OCCIDENTAL DE DESCUENTO	2.175.359	2.231.955	34.708	4.614	4.609	39.528	33.772	3.719	3.719	21.453	6.196	104.457	
CITIBANK	483.308	488.113	3.672	4.452	445	5.369	5.363	54	54	5.146	-	14.680	
CARIBE	1.798.565	1.825.213	4.970	1.535	854	4.950	2.862	170	168	22.673	1.776	33.303	
EXTERIOR	1.824.545	1.849.842	994	-	-	1.382	425	876	711	24.093	1.332	27.555	
FEDERAL (Banco Comercial)	669.653	683.752	8.368	-	-	10.349	7.981	2.694	2.667	6.779	1.347	27.142	
FONDO COMÚN	816.927	819.068	4.874	5.006	908	8.727	973	9	9	8.424	695	15.883	
BANCORO	821.428	824.610	166	549	68	23.108	16.949	1.531	1.531	8.409	1.247	28.370	
CARONÍ	317.666	321.051	4.103	375	1.616	15.792	10.326	2.372	1.901	3.790	188	21.924	
VENEZOLANO DE CRÉDITO	701.696	705.935	1.190	4.829	1.170	2.251	573	1.142	771	8.051	706	12.461	
NACIONAL DE CRÉDITO	778.205	783.305	946	2.222	-	1.727	284	300	15	7.715	389	9.349	
GUAYANA	397.568	402.355	684	-	-	4.295	3.963	1.038	1.040	4.074	359	10.120	
CORP BANCA	758.370	764.836	278	295	18	6.492	3.589	13	13	8.656	712	13.266	
CANARIAS DE VENEZUELA	858.140	861.207	5.834	-	-	18.823	6.941	182	179	8.485	633	22.072	
CENTRAL	493.680	497.739	4.688	638	-	10.925	4.030	3.271	4.910	4.988	277	18.893	
DEL SUR	159.195	160.577	-	481	-	4.359	4.491	-	-	1.731	-	6.222	
BOLÍVAR	599.291	598.787	838	140	-	8.212	565	-	-	5.972	473	7.848	
PLAZA	445.329	453.381	4.301	-	-	1.109	617	1.626	641	4.634	594	10.787	
SOFITASA	422.661	432.726	5.547	6	6	3.405	3.405	2.697	2.697	4.259	259	16.173	
PROVIVIENDA	313.140	311.484	2.361	1.656	-	8.515	2.661	710	710	3.122	371	9.225	
BANVALOR	57.457	58.003	-	-	-	53	-	662	675	576	10	1.261	
CONFEDERADO	219.902	222.184	-	-	-	814	377	4	5	2.167	551	3.100	
TOTALBANK	44.216	44.736	119	-	-	172	-	-	-	482	91	692	
ABN AMRO BANK	70.883	69.794	75	6.955	5.022	-	-	-	-	769	-	5.866	
INVERUNIÓN	59.711	60.212	-	129	39	79	66	-	-	604	-	709	
STANFORD BANK	76.677	77.090	480	-	-	932	70	-	-	689	106	1.345	
BANORTE	94.074	94.177	114	-	-	2.289	1.001	187	194	922	348	2.579	
HELM BANK DE VENEZUELA	55.094	57.407	1.722	-	-	-	-	-	-	557	34	2.313	
BANCO DE EXPORTACIÓN Y COMERCIO	2.092	2.124	-	-	-	-	-	-	-	32	-	32	
INDUSTRIAL DE VENEZUELA	379.145	337.061	6.754	47.242	19.892	45.194	7.679	481	497	2.436	13.575	50.833	
BANFOANDES	526.946	536.820	4.224	1.155	373	4.565	1.355	1.541	1.282	6.937	2.964	17.135	
BANCO DEL TESORO	3.036	3.241	-	-	-	48	215	-	-	38	-	253	
BANGENTE	53.831	54.607	-	145	-	1.262	-	-	-	-	2.183	2.183	
BANINVEST	23.238	22.558	190	-	-	1.454	532	-	-	52	-	774	
SOFOCCIDENTE	9.582	9.745	377	439	90	572	471	16	16	236	-	1.190	
FINANCORP	9.767	9.913	37	10	-	3	10	-	-	112	-	159	
FEDERAL (Banco de Inversión)	-	-	-	-	-	-	-	-	-	-	-	-	
FIVCA	46	60	2	-	-	137	137	80	80	12	-	231	
INVERBANCO	3.895	3.983	199	2	2	629	472	82	81	47	-	801	
B.H. ACTIVO	-	-	-	-	-	-	-	-	-	-	-	-	
EMPRESARIAL (ANFICO)	5.072	5.234	134	-	-	120	114	1.708	1.671	71	-	1.990	
MI CASA	448.043	452.525	-	1.127	-	11.716	13.564	1.293	1.411	3.310	333	18.618	
CASA PROPIA	259.936	262.681	1.503	730	105	1.975	866	1.130	1.232	2.648	226	6.580	
BANPLUS	30.920	24.080	2.839	255	-	106.179	95.977	760	54	1.289	195	100.354	
FEDERAL (Fondo del Mercado Monetario)	-	-	-	-	-	-	-	-	-	-	-	-	
PARTICIPACIONES VENCRED	11	12	-	-	-	-	-	-	-	1	-	1	
BANCA UNIVERSAL Y BANCA COMERCIAL	37.552.521	37.988.283	163.025	143.384	54.996	353.302	162.341	36.069	33.372	491.394	63.389	968.517	
Banca Universal	33.550.386	33.992.739	139.523	88.224	29.975	255.606	123.073	27.846	26.122	452.774	42.562	814.029	
Banca Comercial	4.002.135	3.995.544	23.502	55.160	25.021	97.696	39.268	8.223	7.250	38.620	20.827	154.488	
RESTO DEL SISTEMA BANCARIO	790.510	790.791	5.281	2.563	197	122.785	112.143	5.069	4.545	7.778	754	130.698	
Banca de Inversión	42.633	42.276	606	449	90	2.166	1.150	96	96	412	-	2.354	
Banca Hipotecaria	3.895	3.983	199	2	2	629	472	82	81	47	-	801	
Empresas de Arrendamiento Financiero	5.072	5.234	134	-	-	120	114	1.708	1.671	71	-	1.990	
Entidades de Ahorro y Préstamo	738.899	739.286	4.342	2.112	105	119.870	110.407	3.183	2.697	7.247	754	125.552	
Fondos del Mercado Monetario	11	12	-	-	-	-	-	-	-	1	-	1	
TOTAL SISTEMA BANCARIO	38.343.031	38.779.074	168.306	145.947	55.193	476.087	274.484	41.138	37.917	499.172	64.143	1.099.215	
diciembre - 05	37.983.027	38.465.243	172.822	154.705	61.780	380.344	230.253	40.513	37.805	495.169	59.949	1.057.778	
VARIACIÓN													
ABSOLUTA	360.004	313.831	(4.516)	(8.758)	(6.587)	95.743	44.231	625	112	4.003	4.194	41.437	
RELATIVA	0,95	0,82	(2,61)	(5,66)	(10,66)	25,17	19,21	1,54	0,30	0,81	7,00	3,92	

FUENTE: BALANCE GENERAL "FORMA E"
GERENCIA GENERAL TÉCNICA - GERENCIA DE ESTADÍSTICAS Y PUBLICACIONES

CUADRO N° I - 67
SISTEMA BANCARIO
NÚMERO DE CRÉDITOS Y SALDO DE LA CARTERA DE CRÉDITOS POR PLAZO DE VENCIMIENTO, SEGÚN INSTITUTO
31-03-06

CARTERA DE CRÉDITOS

I N S T I T U T O	T O T A L		Hasta 30 días		31 días a 60 días		61 días a 90 días		91 días a 180 días		181 días a 360 días		Mayores de 360 días		MENOS PROVISIÓN
	Número de Créditos	(Millones de Bs.)	Número de Créditos	Saldo (Millones de Bs.)	Número de Créditos	Saldo (Millones de Bs.)	Número de Créditos	Saldo (Millones de Bs.)	Número de Créditos	Saldo (Millones de Bs.)	Número de Créditos	Saldo (Millones de Bs.)	Número de Créditos	Saldo (Millones de Bs.)	
VENEZUELA	707.409	5.166.595	153.053	1.170.081	134.523	768.619	121.017	1.215.777	111.209	736.925	101.611	570.453	85.996	792.640	87.900
BANESCO	783.581	5.178.810	6.341	437.516	4.519	252.006	1.300	380.742	3.040	387.923	8.823	1.151.103	759.558	2.672.378	102.858
MERCANTIL	830.426	6.087.213	722.910	1.628.471	15.561	815.144	5.798	734.311	4.799	371.838	6.524	181.937	74.834	2.527.905	172.393
PROVINCIAL	473.857	4.642.113	12.512	964.651	17.386	378.755	10.472	363.764	25.863	310.937	63.768	576.114	343.856	2.155.227	107.335
OCCIDENTAL DE DESCUENTO	77.095	2.175.359	7.012	667.417	4.539	233.578	4.031	75.082	12.878	73.263	17.116	224.123	31.519	1.006.353	104.457
CITIBANK	83.027	483.308	81.194	493.651	245	2.169	126	149	129	204	153	233	1.180	1.582	14.680
CARIBE	266.047	1.798.565	247.637	338.654	3.454	238.399	2.147	236.084	1.643	158.124	2.837	420.014	8.329	440.593	33.303
EXTERIOR	260.571	1.824.545	253.232	260.309	663	107.657	604	86.728	1.348	240.969	2.493	625.196	2.231	531.241	27.555
FEDERAL (Banco Comercial)	185.662	669.653	1.508	51.272	21.178	26.620	1.393	26.959	3.427	77.902	2.646	55.660	155.510	458.382	27.142
FONDO COMÚN	70.859	816.927	203	19.452	102	9.809	99	77.350	139	64.745	192	63.010	70.124	598.444	15.883
BANCORO	9.789	821.428	51	4.500	36	156.352	1.113	437.597	223	29.197	144	97.509	8.222	124.643	28.370
CARONÍ	1.801	317.666	118	30.974	36	2.080	24	21.697	31	7.822	524	78.671	1.068	198.346	21.924
VENEZOLANO DE CRÉDITO	29.801	701.696	25.056	181.185	326	70.988	875	158.172	508	129.484	862	49.657	2.174	124.671	12.461
NACIONAL DE CRÉDITO	2.922	778.205	442	200.761	262	39.761	496	90.976	124	114.611	677	116.257	921	225.188	9.349
GUAYANA	19.232	397.568	12.401	52.317	96	16.442	487	88.431	505	71.081	1.445	95.812	4.298	83.605	10.120
CORP BANCA	167.522	758.370	145.408	265.234	8.987	80.668	2.004	84.485	2.433	101.318	4.104	112.016	4.586	127.915	13.266
CANARIAS DE VENEZUELA	15.291	858.140	4.212	157.276	3.194	164.570	187	53.178	848	121.557	357	70.026	6.493	313.605	22.072
CENTRAL	45.697	493.680	38.294	496.829	6.938	2.290	134	4.069	57	1.417	17	1.359	257	6.609	18.893
DEL SUR	39.660	159.195	11.383	14.044	825	36	945	118	1.098	626	9.344	28.721	16.065	121.872	6.222
BOLÍVAR	4.219	599.291	543	57.174	512	53.127	1.058	89.111	512	43.435	811	89.052	783	275.240	7.848
PLAZA	11.073	445.329	7.085	30.448	235	7.295	186	6.345	345	17.190	623	31.088	2.599	363.750	10.787
SOFITASA	55.807	422.661	43.808	234.492	170	10.406	113	12.585	145	4.452	307	5.941	11.264	170.958	16.173
PROVIVIENDA	40.853	313.140	39.552	314.191	72	844	247	916	543	3.388	290	2.365	149	661	9.225
BANVALOR	366	57.457	2	189	72	5.182	23	5.868	37	9.042	81	12.330	151	26.107	1.261
CONFEDERADO	13.917	219.902	172	66.463	315	32.661	109	6.581	192	8.929	51	4.919	13.078	103.449	3.100
TOTALBANK	1.428	44.216	56	4.664	3	419	1	20.000	9	294	26	4.414	1.333	15.117	692
ABN AMRO BANK	93	70.883	15	2.102	10	8.761	6	1.958	6	6.478	2	303	54	57.147	5.866
INVERUNIÓN	1.374	59.711	25	5.544	8	1.695	21	16.897	13	1.433	51	17.824	1.256	17.027	709
STANFORD BANK	528	76.677	160	10.590	97	16.291	55	15.752	66	12.750	80	15.486	70	7.153	1.345
BANORTE	5.637	94.074	317	31.722	20	4.875	21	8.074	36	7.887	103	17.364	5.140	26.731	2.579
HELM BANK DE VENEZUELA	471	55.094	101	14.762	88	13.758	75	15.824	68	3.256	60	4.747	79	5.060	2.313
BANCO DE EXPORTACIÓN Y COMERCIO	1	2.092	-	-	-	-	-	-	-	-	1	2.124	-	-	32
INDUSTRIAL DE VENEZUELA	54.712	379.145	3.650	71.450	227	9.145	211	5.386	432	1.879	1.194	9.959	48.998	332.159	50.833
BANFOANDES	63.145	526.946	54.905	316.972	2.876	64.094	1.728	49.131	2.625	95.100	865	15.243	146	3.541	17.135
BANCO DEL TESORO	103	3.036	3	-	-	-	-	-	-	-	1	-	99	3.289	253
BANGENTE	20.421	53.831	3.675	1.965	2.668	3.502	2.672	5.206	6.678	19.122	4.498	21.264	230	4.955	2.183
BANINVEST	724	23.238	16	1.624	10	2.756	18	8.980	1	1.480	2	2.404	677	6.768	774
SOFOCCIDENTE	511	9.582	15	869	29	672	42	811	22	894	2	54	401	7.472	1.190
FINANCORP	48	9.767	1	3	1	1	1	-	6	1.431	10	4.901	29	3.590	159
FEDERAL (Banco de Inversión)	-	-	-	-	-	-	-	-	-	-	-	-	-	-	-
FIVCA	42	46	31	60	-	-	5	-	-	-	5	137	1	80	231
INVERBANCO	113	3.895	2	898	61	2.218	16	544	13	417	10	213	11	406	801
B.H. ACTIVO	-	-	-	-	-	-	-	-	-	-	-	-	-	-	-
EMPRESARIAL (ANFICO)	81	5.072	-	-	-	-	-	-	4	104	5	75	72	6.883	1.990
MI CASA	16.491	448.043	15.501	453.652	364	3.749	182	2.226	201	2.812	115	1.523	128	2.699	18.618
CASA PROPIA	7.319	259.936	6.872	263.412	61	697	104	698	221	579	23	628	38	502	6.580
BANPLUS	1.433	30.920	478	40.179	201	5.137	455	55.990	299	29.968	-	-	-	-	100.354
FEDERAL (Fondo del Mercado Monetario)	-	-	-	-	-	-	-	-	-	-	-	-	-	-	-
PARTICIPACIONES VENCIDAS	-	11	-	3	-	-	-	3	-	-	-	2	-	4	1
BANCA UNIVERSAL Y BANCA COMERCIAL	4.344.397	37.552.521	1.877.036	8.597.322	230.243	3.597.998	159.778	4.395.303	182.009	3.234.578	232.681	4.772.294	1.662.650	13.923.543	968.517
Banca Universal	4.016.902	33.550.386	1.847.331	8.196.824	204.681	3.242.292	152.348	3.665.314	169.469	2.924.997	220.891	4.296.853	1.422.182	12.038.135	814.029
Banca Comercial	327.495	4.002.135	29.705	400.498	25.562	355.706	7.430	729.989	12.540	309.581	11.790	475.441	240.468	1.885.408	154.488
RESTO DEL SISTEMA BANCARIO	26.762	790.510	22.916	760.700	727	15.230	823	69.252	767	37.685	172	9.937	1.357	28.404	130.698
Banca de Inversión	1.325	42.633	63	2.556	40	3.429	66	9.791	29	3.805	19	7.496	1.108	17.910	2.354
Banca Hipotecaria	113	3.895	2	898	61	2.218	16	544	13	417	10	213	11	406	801
Empresas de Arrendamiento Financiero	81	5.072	-	-	-	-	-	-	4	104	5	75	72	6.883	1.990
Entidades de Ahorro y Préstamo	25.243	738.899	22.851	757.243	626	9.583	741	58.914	721	33.359	138	2.151	166	3.201	125.552
Fondos del Mercado Monetario	-	11	-	3	-	-	-	3	-	-	-	2	-	4	1
TOTAL SISTEMA BANCARIO	4.371.159	38.343.031	1.899.952	9.358.022	230.970	3.613.228	160.601	4.464.555	182.776	3.272.263	232.853	4.782.231	1.664.007	13.951.947	1.099.215
diciembre - 05	4.107.717	37.983.027	2.266.831	11.907.353	162.666	4.034.053	104.549	4.575.948	125.130	3.397.616	150.705	4.387.268	1.297.836	10.738.567	1.057.778
VARIACIÓN															
ABSOLUTA	263.442	360.004	(366.879)	(2.549.331)	68.304	(420.825)	56.052	(111.393)	57.646	(125.353)	82.148	394.963	366.171	3.213.380	41.437
RELATIVA	6,41	0,95	(16,18)	(21,41)	41,99	(10,43)	53,61	(2,43)	46,07	(3,69)	54,51	9,00	28,21	29,92	3,92

CUADRO N° I - 68
SISTEMA BANCARIO
CARTERA DE CRÉDITOS Y VARIACIÓN ABSOLUTA Y RELATIVA, SEGÚN ACTIVIDAD ECONÓMICA
marzo 2006 - diciembre 2005

ACTIVIDAD ECONÓMICA	CARTERA DE CRÉDITOS											
	TOTAL SISTEMA BANCARIO				BANCA UNIVERSAL Y BANCA COMERCIAL				RESTO DEL SISTEMA BANCARIO			
	(Millones de Bs.)		VARIACIÓN		(Millones de Bs.)		VARIACIÓN		(Millones de Bs.)		VARIACIÓN	
	marzo - 06	diciembre - 05	Absoluta	Relativa	marzo - 06	diciembre - 05	Absoluta	Relativa	marzo - 06	diciembre - 05	Absoluta	Relativa
AGRÍCOLA, PESQUERA Y FORESTAL	4.835.115	4.402.075	433.040	9,84	4.819.737	4.392.555	427.182	9,73	15.378	9.520	5.858	61,53
EXPLOTACIÓN DE MINAS E HIDROCARBUROS	543.597	576.375	(32.778)	(5,69)	532.760	576.375	(43.615)	(7,57)	10.837	-	10.837	100,00
INDUSTRIA MANUFACTURERA	4.891.732	5.311.130	(419.398)	(7,90)	4.861.746	5.297.274	(435.528)	(8,22)	29.986	13.856	16.130	116,41
ELECTRICIDAD, GAS Y AGUA	306.292	304.902	1.390	0,46	303.756	300.896	2.860	0,95	2.536	4.006	(1.470)	(36,69)
CONSTRUCCIÓN	2.998.486	2.680.390	318.096	11,87	2.815.682	2.580.436	235.246	9,12	182.804	99.954	82.850	82,89
COMERCIO MAYOR Y DETAL, RESTAURANTES Y HOTELES	9.485.714	10.376.828	(891.114)	(8,59)	9.150.993	9.895.869	(744.876)	(7,53)	334.721	480.959	(146.238)	(30,41)
TRANSPORTE, ALMACENAMIENTO Y COMUNICACIONES	925.414	948.935	(23.521)	(2,48)	914.157	945.096	(30.939)	(3,27)	11.257	3.839	7.418	193,23
ESTABL.FINANC., SEG., BIENES INMUEB Y SERV.PREST. EMPR.	10.888.850	9.568.121	1.320.729	13,80	10.748.355	9.401.039	1.347.316	14,33	140.495	167.082	(26.587)	(15,91)
SERVICIOS COMUNALES, SOCIALES Y PERSONALES	3.253.419	3.663.056	(409.637)	(11,18)	3.117.440	3.648.697	(531.257)	(14,56)	135.979	14.359	121.620	846,99
ACTIVIDADES NO BIEN ESPECIFICADAS	1.313.627	1.208.993	104.634	8,65	1.256.412	1.102.888	153.524	13,92	57.215	106.105	(48.890)	(46,08)
MENOS PROVISIÓN	1.099.215	1.057.778	41.437	3,92	968.517	927.183	41.334	4,46	130.698	130.595	103	0,08
T O T A L	38.343.031	37.983.027	360.004	0,95	37.552.521	37.213.942	338.579	0,91	790.510	769.085	21.425	2,79
ESTABL.FINANC., SEG., BIENES INMUEB Y SERV.PREST. EMPR.												
CRÉDITOS AL CONSUMO	7.149.901	6.139.760	1.010.141	16,45	7.046.257	6.007.219	1.039.038	17,30	103.644	132.541	(28.897)	(21,80)
Vehículos	2.824.317	2.309.086	515.231	22,31	2.754.103	2.206.794	547.309	24,80	70.214	102.292	(32.078)	(31,36)
Tarjetas de Créditos	3.876.782	3.443.425	433.357	12,59	3.857.441	3.426.868	430.573	12,56	19.341	16.557	2.784	16,81
Otros 1_/	448.802	387.249	61.553	15,89	434.713	373.557	61.156	16,37	14.089	13.692	397	2,90
PRÉSTAMOS HIPOTECARIOS 2_/	1.635.202	1.274.070	361.132	28,34	1.614.412	1.257.922	356.490	28,34	20.790	16.148	4.642	28,75
OTROS CRÉDITOS 3_/	2.103.747	2.154.291	(50.544)	(2,35)	2.087.686	2.135.898	(48.212)	(2,26)	16.061	18.393	(2.332)	(12,68)
T O T A L	10.888.850	9.568.121	1.320.729	13,80	10.748.355	9.401.039	1.347.316	14,33	140.495	167.082	(26.587)	(15,91)

FUENTE: FORMULARIO SBIF-026

GERENCIA GENERAL TÉCNICA - GERENCIA DE ESTADÍSTICAS Y PUBLICACIONES

1_/ Se refiere a productos tales como Créditos en Cuentas Corrientes y Línea Blanca.

2_/ No incluye los Créditos a la Construcción

3_/ Alquiler y Arrendamiento de Inmuebles, Maquinaria y Equipos, Servicios Técnicos y Profesionales.

CUADRO N° I - 69
SISTEMA BANCARIO
CARTERA AGRÍCOLA CLASIFICADA POR SUBSECTOR, SEGÚN INSTITUTO
31-03-06
(Millones de Bolívares)

I N S T I T U T O	CARTERA AGRÍCOLA				
	TOTAL	SUBSECTOR			
		ANIMAL	VEGETAL	FORESTAL	PESQUERO
VENEZUELA	654.689	262.234	385.922	-	6.533
BANESCO	679.439	191.806	461.221	50	26.362
MERCANTIL	772.330	367.446	368.246	1.367	35.271
PROVINCIAL	647.020	245.004	399.625	415	1.976
OCCIDENTAL DE DESCUENTO	270.448	208.855	52.089	-	9.504
CITIBANK	81.889	12.868	62.021	7.000	-
CARIBE	228.224	72.687	153.411	558	1.568
EXTERIOR	237.068	23.606	209.168	-	4.294
FEDERAL (Banco Comercial)	62.676	25.554	37.122	-	-
FONDO COMÚN	98.019	32.078	65.941	-	-
BANCORO	38.975	36.975	1.650	350	-
CARONÍ	33.881	23.832	9.219	100	730
VENEZOLANO DE CRÉDITO	117.430	90.048	20.866	5.750	766
NACIONAL DE CRÉDITO	88.698	31.453	52.021	507	4.717
GUAYANA	26.536	15.968	6.810	3.740	18
CORP BANCA	113.972	17.612	96.360	-	-
CANARIAS DE VENEZUELA	139.669	70.403	69.266	-	-
CENTRAL	52.656	33.263	19.393	-	-
DEL SUR 1_/_	14.861	10.243	3.497	-	1.121
BOLÍVAR	53.771	538	47.436	1.000	4.797
PLAZA	64.885	30.286	34.599	-	-
SOFITASA 2_/_	33.946	33.908	38	-	-
PROVIVIENDA 3_/_	28.956	13.346	15.610	-	-
BANVALOR 6_/_	7.294	6.477	-	400	417
CONFEDERADO 4_/_	17.659	14.421	2.438	600	200
TOTALBANK 5_/_	5.028	3.336	1.692	-	-
ABN AMRO BANK	4.090	2.900	690	500	-
INVERUNIÓN	5.988	1.822	4.166	-	-
STANFORD BANK	9.227	9.227	-	-	-
BANORTE	10.085	7.730	2.355	-	-
HELM BANK DE VENEZUELA	6.062	3.752	2.310	-	-
BANCO DE EXPORTACIÓN Y COMERCIO	-	-	-	-	-
INDUSTRIAL DE VENEZUELA	33.789	8.223	17.146	8.354	66
BANFOANDES	127.849	127.849	-	-	-
BANCO DEL TESORO	-	-	-	-	-
BANGENTE	-	-	-	-	-
BANINVEST	-	-	-	-	-
SOFIOCCIDENTE	-	-	-	-	-
FINANCORP	-	-	-	-	-
FEDERAL (Banco de Inversión)	-	-	-	-	-
FIVCA	-	-	-	-	-
INVERBANCO	-	-	-	-	-
B.H. ACTIVO	-	-	-	-	-
EMPRESARIAL (ANFICO)	-	-	-	-	-
MI CASA	-	-	-	-	-
CASA PROPIA	-	-	-	-	-
BANPLUS	-	-	-	-	-
FEDERAL (Fondo del Mercado Monetario)	-	-	-	-	-
PARTICIPACIONES VENCRED	-	-	-	-	-
BANCA UNIVERSAL Y BANCA COMERCIAL	4.767.109	2.035.750	2.602.328	30.691	98.340
Banca Universal	4.426.072	1.871.877	2.445.606	15.747	92.842
Banca Comercial	341.037	163.873	156.722	14.944	5.498
RESTO DEL SISTEMA BANCARIO					
Banca de Inversión	-	-	-	-	-
Banca Hipotecaria	-	-	-	-	-
Empresas de Arrendamiento Financiero	-	-	-	-	-
Entidades de Ahorro y Préstamo	-	-	-	-	-
Fondos del Mercado Monetario	-	-	-	-	-
TOTAL SISTEMA BANCARIO	4.767.109	2.035.750	2.602.328	30.691	98.340
diciembre - 05	4.477.947	1.754.808	2.610.713	28.515	83.911
VARIACIÓN					
ABSOLUTA	289.162	280.942	(8.385)	2.176	14.429
RELATIVA	6,46	16,01	(0,32)	7,63	17,20

FUENTE: FORMULARIO PM-SBIF023

GERENCIA GENERAL TÉCNICA - GERENCIA DE ESTADÍSTICAS Y PUBLICACIONES

1_/_ No cuadra con Balance de Publicación por no incluir en el mismo Reporto Agrícola comprado a PANAGRO por Bs. 6.072 millones

2_/_ No cuadra con Balance de Publicación por no incluir 8 reportos en Bolsa Agrícola por Bs. 2.731 millones

3_/_ No cuadra con Balance de Publicación por no incluir obligaciones emitidas a empresas privadas no financieras por Bs. 6.000 millones

4_/_ No cuadra con Balance de Publicación por no incluir compra de Títulos Valores afectos a reporto en Bolsa Agrícola por Bs. 4.973 millones

5_/_ No cuadra con Balance de Publicación por no incluir Créditos en Documento Agrícola Vigente por 242 millones

6_/_ No cuadra con Balance de Publicación por no incluir dos operaciones de reporto por Bs. 841 millones

7_/_ No cuadra con Balance de Publicación por no incluir en el mismo operación de reporto por Bs. 1.197 millones

CUADRO N° I - 70
SISTEMA BANCARIO
CARTERA AGRÍCOLA CLASIFICADA POR SITUACIÓN DEL CRÉDITO, SEGÚN INSTITUTO
31-03-06
(Millones de Bolívares)

I N S T I T U T O		CARTERA AGRÍCOLA				
		TOTAL	SITUACIÓN DEL CRÉDITO			
			VIGENTE	REESTRUCTURADA	I N M O V I L I Z A D A	
TOTAL	VENCIDA	EN LITIGIO				
VENEZUELA	654.689	649.385	148	5.156	4.305	851
BANESCO	679.439	677.818	194	1.427	1.396	31
MERCANTIL	772.330	767.070	2.351	2.909	2.773	136
PROVINCIAL	647.020	645.222	-	1.798	1.395	403
OCCIDENTAL DE DESCUENTO	270.448	261.736	-	8.712	8.707	5
CITIBANK	81.889	81.889	-	-	-	-
CARIBE	228.224	226.910	-	1.314	1.314	-
EXTERIOR	237.068	237.068	-	-	-	-
FEDERAL (Banco Comercial)	62.676	62.015	-	661	661	-
FONDO COMÚN	98.019	95.459	588	1.972	1.972	-
BANCORO	38.975	36.674	400	1.901	1.890	11
CARONÍ	33.881	28.609	-	5.272	5.272	-
VENEZOLANO DE CRÉDITO	117.430	117.423	-	7	7	-
NACIONAL DE CRÉDITO	88.698	88.383	-	315	15	300
GUAYANA	26.536	26.470	-	66	66	-
CORP BANCA	113.972	113.773	30	169	169	-
CANARIAS DE VENEZUELA	139.669	138.323	-	1.346	1.346	-
CENTRAL	52.656	52.063	-	593	593	-
DEL SUR 1_/_	14.861	13.025	268	1.568	1.568	-
BOLÍVAR	53.771	53.698	-	73	73	-
PLAZA	64.885	64.585	-	300	300	-
SOFITASA 2_/_	33.946	33.814	-	132	132	-
PROVIVIENDA 3_/_	28.956	28.600	-	356	356	-
BANVALOR 6_/_	7.294	7.294	-	-	-	-
CONFEDERADO 4_/_	17.659	17.659	-	-	-	-
TOTALBANK 5_/_	5.028	5.025	-	3	3	-
ABN AMRO BANK	4.090	4.090	-	-	-	-
INVERUNIÓN	5.988	5.943	-	45	45	-
STANFORD BANK	9.227	9.227	-	-	-	-
BANORTE	10.085	9.840	-	245	245	-
HELM BANK DE VENEZUELA	6.062	6.062	-	-	-	-
BANCO DE EXPORTACIÓN Y COMERCIO	-	-	-	-	-	-
INDUSTRIAL DE VENEZUELA	33.789	32.195	-	1.594	1.594	-
BANFOANDES	127.849	126.737	191	921	747	174
BANCO DEL TESORO	-	-	-	-	-	-
BANGENTE	-	-	-	-	-	-
BANINVEST	-	-	-	-	-	-
SOFIOCCIDENTE	-	-	-	-	-	-
FINANCORP	-	-	-	-	-	-
FEDERAL (Banco de Inversión)	-	-	-	-	-	-
FIVCA	-	-	-	-	-	-
INVERBANCO	-	-	-	-	-	-
B.H. ACTIVO	-	-	-	-	-	-
EMPRESARIAL (ANFICO)	-	-	-	-	-	-
MI CASA	-	-	-	-	-	-
CASA PROPIA	-	-	-	-	-	-
BANPLUS	-	-	-	-	-	-
FEDERAL (Fondo del Mercado Monetario)	-	-	-	-	-	-
PARTICIPACIONES VENCRED	-	-	-	-	-	-
BANCA UNIVERSAL Y BANCA COMERCIAL	4.767.109	4.724.084	4.170	38.855	36.944	1.911
Banca Universal	4.426.072	4.388.332	3.770	33.970	32.070	1.900
Banca Comercial	341.037	335.752	400	4.885	4.874	11
RESTO DEL SISTEMA BANCARIO	-	-	-	-	-	-
Banca de Inversión	-	-	-	-	-	-
Banca Hipotecaria	-	-	-	-	-	-
Empresas de Arrendamiento Financiero	-	-	-	-	-	-
Entidades de Ahorro y Préstamo	-	-	-	-	-	-
Fondos del Mercado Monetario	-	-	-	-	-	-
TOTAL SISTEMA BANCARIO	4.767.109	4.724.084	4.170	38.855	36.944	1.911
diciembre - 05	4.477.947	4.442.562	1.547	33.838	32.761	1.077
VARIACIÓN						
ABSOLUTA	289.162	281.522	2.623	5.017	4.183	834
RELATIVA	6,46	6,34	169,55	14,83	12,77	77,44

FUENTE: FORMULARIO PM-SBIF023

GERENCIA GENERAL TÉCNICA - GERENCIA DE ESTADÍSTICAS Y PUBLICACIONES

1_/_ No cuadra con Balance de Publicación por no incluir en el mismo Reporto Agrícola comprado a PANAGRO por Bs. 6.072 millones

2_/_ No cuadra con Balance de Publicación por no incluir 8 reportos en Bolsa Agrícola por Bs. 2.731 millones

3_/_ No cuadra con Balance de Publicación por no incluir obligaciones emitidas a empresas privadas no financieras por Bs. 6.000 millones

4_/_ No cuadra con Balance de Publicación por no incluir compra de Títulos Valores afectos a reporto en Bolsa Agrícola por Bs. 4.973 millones

5_/_ No cuadra con Balance de Publicación por no incluir Créditos en Documento Agrícola Vigente por 242 millones

6_/_ No cuadra con Balance de Publicación por no incluir dos operaciones de reporto por Bs. 841 millones

7_/_ No cuadra con Balance de Publicación por no incluir en el mismo operación de reporto por Bs. 1.197 millones

CUADRO N° I - 71
SISTEMA BANCARIO
NÚMERO DE CRÉDITOS Y MONTO OTORGADO AL SECTOR AGRÍCOLA POR SUB SECTOR, SEGÚN INSTITUTO
01-01-2006 AL 31-03-2006
(Millones de Bolívares)

I N S T I T U T O	S U B - S E C T O R											
	VEGETAL		ANIMAL		PESQUERO		FORESTAL		SERVICIOS		TOTAL	
	N° CRÉDITOS	MONTO	N° CRÉDITOS	MONTO	N° CRÉDITOS	MONTO	N° CRÉDITOS	MONTO	N° CRÉDITOS	MONTO	N° CRÉDITOS	MONTO
VENEZUELA	165	31.759	544	36.089	5	893	-	-	193	85.929	907	154.670
BANESCO	97	148.051	51	34.056	7	3.337	-	-	77	171.178	232	356.622
MERCANTIL	191	83.975	435	80.178	8	877	1	5.000	191	82.582	826	252.612
PROVINCIAL	614	124.573	411	50.615	8	850	1	400	25	137.066	1.059	313.504
OCCIDENTAL DE DESCUENTO	8	12.379	47	23.278	1	60	-	-	46	7.753	102	43.470
CITIBANK	-	-	4	4.167	-	-	-	-	-	-	4	4.167
CARIBE	143	42.365	157	26.274	6	560	1	500	29	14.603	336	84.302
EXTERIOR	89	31.570	46	8.762	-	-	-	-	62	57.764	197	98.096
FEDERAL (Banco Comercial)	1	1.500	13	2.603	-	-	-	-	16	23.492	30	27.595
FONDO COMÚN	11	6.275	25	6.936	-	-	-	-	37	20.157	73	33.368
BANCORO	4	97	55	9.341	-	-	-	-	34	2.161	93	11.599
CARONÍ	-	-	10	5.548	1	500	-	-	6	3.751	17	9.799
VENEZOLANO DE CRÉDITO	5	1.995	104	14.235	-	-	-	-	11	4.240	120	20.470
NACIONAL DE CRÉDITO	39	17.196	197	27.104	1	250	-	-	-	-	237	44.550
GUAYANA	-	-	5	1.812	-	-	-	-	1	290	6	2.102
CORP BANCA	69	36.128	57	5.702	-	-	-	-	25	8.421	151	50.251
CANARIAS DE VENEZUELA	17	6.326	13	6.920	3	750	-	-	3	935	36	14.931
CENTRAL	22	5.506	88	12.150	-	-	1	400	6	2.554	117	20.610
DEL SUR	1	820	3	811	-	-	-	-	6	1.921	10	3.552
BOLÍVAR	8	3.686	18	3.791	-	-	3	1.200	12	4.085	41	12.762
PLAZA	44	7.403	15	5.158	2	112	-	-	41	4.894	102	17.567
SOFITASA	10	5.214	15	3.403	-	-	-	-	9	3.257	34	11.874
PROVIVIENDA	2	2.200	7	4.077	-	-	-	-	4	3.500	13	9.777
BANVALOR	-	-	14	5.163	-	-	1	400	1	1.000	16	6.563
CONFEDERADO	4	2.300	16	11.015	3	1.100	-	-	-	-	23	14.415
TOTALBANK	6	694	1	250	-	-	-	-	-	-	7	944
ABN AMRO BANK	-	-	3	400	-	-	-	-	-	-	3	400
INVERUNION	18	4.461	4	1.120	-	-	-	-	-	-	22	5.581
STANFORD BANK	-	-	14	7.570	-	-	-	-	-	-	14	7.570
BANORTE	4	950	18	2.983	-	-	-	-	-	-	22	3.933
HELM BANK DE VENEZUELA	3	280	11	1.106	-	-	-	-	4	311	18	1.697
BANCO DE EXPORTACIÓN Y COMERCIO	-	-	-	-	-	-	-	-	-	-	-	-
INDUSTRIAL DE VENEZUELA	6	3.492	10	3.328	-	-	1	113	-	-	17	6.933
BANFOANDES	28	2.642	164	11.700	-	-	-	-	59	4.275	251	18.617
BANCO DEL TESORO	-	-	-	-	-	-	-	-	-	-	-	-
BANGENTE	-	-	-	-	-	-	-	-	-	-	-	-
BANINVEST	-	-	-	-	-	-	-	-	-	-	-	-
SOFIOCCIDENTE	-	-	-	-	-	-	-	-	-	-	-	-
FINANCORP	-	-	-	-	-	-	-	-	-	-	-	-
FEDERAL (Banco de Inversión)	-	-	-	-	-	-	-	-	-	-	-	-
FIVCA	-	-	-	-	-	-	-	-	-	-	-	-
INVERBANCO	-	-	-	-	-	-	-	-	-	-	-	-
B.H. ACTIVO	-	-	-	-	-	-	-	-	-	-	-	-
EMPRESARIAL (ANFICO)	-	-	-	-	-	-	-	-	-	-	-	-
MI CASA	-	-	-	-	-	-	-	-	-	-	-	-
CASA PROPIA	-	-	-	-	-	-	-	-	-	-	-	-
BANPLUS	-	-	-	-	-	-	-	-	-	-	-	-
FEDERAL (Fondo del Mercado Monetario)	-	-	-	-	-	-	-	-	-	-	-	-
PARTICIPACIONES VENCRED	-	-	-	-	-	-	-	-	-	-	-	-
BANCA UNIVERSAL Y BANCA COMERCIAL	1.609	583.837	2.575	417.645	45	9.289	9	8.013	898	646.119	5.136	1.664.903
Banca Universal	1.517	559.668	2.379	362.255	40	8.077	4	6.300	789	609.886	4.729	1.546.186
Banca Comercial	92	24.169	196	55.390	5	1.212	5	1.713	109	36.233	407	118.717
RESTO DEL SISTEMA BANCARIO	-	-	-	-	-	-	-	-	-	-	-	-
Banca de Inversión	-	-	-	-	-	-	-	-	-	-	-	-
Banca Hipotecaria	-	-	-	-	-	-	-	-	-	-	-	-
Empresas de Arrendamiento Financiero	-	-	-	-	-	-	-	-	-	-	-	-
Entidades de Ahorro y Préstamo	-	-	-	-	-	-	-	-	-	-	-	-
Fondos del Mercado Monetario	-	-	-	-	-	-	-	-	-	-	-	-
TOTAL SISTEMA BANCARIO	1.609	583.837	2.575	417.645	45	9.289	9	8.013	898	646.119	5.136	1.664.903

FUENTE: FORMULARIO SBIF 047
GERENCIA GENERAL TÉCNICA - GERENCIA DE ESTADÍSTICAS Y PUBLICACIONES

CUADRO N° I - 72
SISTEMA BANCARIO
NÚMERO DE CRÉDITOS Y MONTO OTORGADO AL SECTOR AGRÍCOLA POR SUB SECTOR, SEGÚN REGIÓN Y ENTIDAD FEDERAL
01-01-2006 AL 31-03-2006
(Millones de Bolívares)

REGIÓN *****	SUB - SECTOR											
	VEGETAL		ANIMAL		PESQUERO		FORESTAL		SERVICIOS		TOTAL	
	N° CRÉDITOS	MONTO	N° CRÉDITOS	MONTO	N° CRÉDITOS	MONTO	N° CRÉDITOS	MONTO	N° CRÉDITOS	MONTO	N° CRÉDITOS	MONTO
CAPITAL	207	191.717	415	117.905	12	4.469	7	2.613	152	276.317	793	593.021
MIRANDA	145	161.160	298	63.212	8	3.587	4	1.700	108	105.573	563	335.232
DISTRITO CAPITAL	62	30.557	116	54.643	4	882	3	913	42	170.367	227	257.362
VARGAS	-	-	1	50	-	-	-	-	2	377	3	427
CENTRAL	130	94.335	223	62.308	1	200	1	5.000	106	170.020	461	331.863
ARAGUA	86	61.061	112	41.937	1	200	-	-	60	100.090	259	203.288
CARABOBO	34	32.492	75	16.229	-	-	1	5.000	37	67.534	147	121.255
COJEDES	10	782	36	4.142	-	-	-	-	9	2.397	55	7.321
LOS LLANOS	259	66.919	336	32.548	-	-	-	-	115	42.219	710	141.686
APURE	7	792	88	6.886	-	-	-	-	15	2.874	110	10.552
GUARICO	252	66.127	248	25.662	-	-	-	-	100	39.345	600	131.134
CENTRO OCCIDENTAL	882	210.029	541	62.032	1	70	1	400	225	89.212	1.650	361.743
YARACUY	21	2.348	54	4.662	-	-	-	-	5	3.670	80	10.680
LARA	312	55.366	340	44.987	-	-	1	400	66	24.209	719	124.962
PORTUGUESA	545	152.158	95	8.283	-	-	-	-	129	59.806	769	220.247
FALCÓN	4	157	52	4.100	1	70	-	-	25	1.527	82	5.854
ZULIANA	22	6.205	213	59.494	2	140	-	-	110	25.045	347	90.884
ZULIA	22	6.205	213	59.494	2	140	-	-	110	25.045	347	90.884
LOS ANDES	94	7.612	706	63.388	-	-	-	-	149	32.169	949	103.169
BARINAS	12	2.037	347	26.635	-	-	-	-	43	10.444	402	39.116
MÉRIDA	61	4.551	80	12.293	-	-	-	-	47	10.423	188	27.267
TÁCHIRA	9	278	246	18.816	-	-	-	-	50	10.693	305	29.787
TRUJILLO	12	746	33	5.644	-	-	-	-	9	609	54	6.999
NOR - ORIENTAL	11	6.782	92	11.734	28	4.210	-	-	20	7.710	151	30.436
ANZOATEGUI	5	652	63	6.295	2	115	-	-	10	3.993	80	11.055
MONAGAS	5	6.120	27	5.275	-	-	-	-	2	125	34	11.520
SUCRE	1	10	2	164	26	4.095	-	-	8	3.593	37	7.862
INSULAR	1	18	3	320	1	200	-	-	-	-	5	538
NUEVA ESPARTA	1	18	3	320	1	200	-	-	-	-	5	538
DEPENDENCIAS FEDERALES	-	-	-	-	-	-	-	-	-	-	-	-
GUAYANA	3	220	46	7.916	-	-	-	-	21	3.427	70	11.563
BOLÍVAR	3	220	41	7.561	-	-	-	-	20	3.345	64	11.126
DELTA AMACURO	-	-	5	355	-	-	-	-	1	82	6	437
AMAZONAS	-	-	-	-	-	-	-	-	-	-	-	-
T O T A L	1.609	583.837	2.575	417.645	45	9.289	9	8.013	898	646.119	5.136	1.664.903

FUENTE: FORMULARIO SBIF 047
GERENCIA GENERAL TÉCNICA - GERENCIA DE ESTADÍSTICAS Y PUBLICACIONES

CUADRO N° I - 73
SISTEMA BANCARIO
NÚMERO DE CRÉDITOS Y MONTO OTORGADO AL SECTOR AGRÍCOLA
POR REGIÓN ADMINISTRATIVA Y ENTIDAD FEDERAL, SEGÚN SUBSECTOR Y RUBRO
REGIÓN CAPITAL
01-01-2006 AL 31-03-2006
(MILLONES DE BOLÍVARES)

1/7

SUBSECTOR / RUBRO	REGIÓN CAPITAL							
	MIRANDA		DISTRITO CAPITAL		VARGAS		TOTAL	
	N° CRÉDITOS	MONTO	N° CRÉDITOS	MONTO	N° CRÉDITOS	MONTO	N° CRÉDITOS	MONTO
VEGETAL	145	161.160	62	30.557	-	-	207	191.717
TRIGO	1	820	3	799	-	-	4	1.619
MAÍZ	50	118.419	5	10.649	-	-	55	129.068
MAÍZ AMARILLO (PARA SEMILLA)	-	-	1	150	-	-	1	150
MAÍZ BLANCO (PARA SEMILLA)	2	1.000	10	500	-	-	12	1.500
ARROZ	25	3.960	19	1.911	-	-	44	5.871
CEBADA	-	-	1	320	-	-	1	320
SORGO	27	9.939	1	51	-	-	28	9.990
TOMATES	4	990	-	-	-	-	4	990
REPOLLO BLANCO	1	1.300	-	-	-	-	1	1.300
PIMENTÓN	2	3.000	-	-	-	-	2	3.000
PAPA	-	-	4	605	-	-	4	605
MANGO	1	950	-	-	-	-	1	950
LIMÓN	2	300	-	-	-	-	2	300
MELÓN	-	-	1	500	-	-	1	500
ZÁBILA (ALOE VERA)	1	100	-	-	-	-	1	100
GIRASOL	1	300	-	-	-	-	1	300
SEMILLA DE FLORES Y DE FRUTOS	2	1.350	-	-	-	-	2	1.350
SEMILLAS DE HORTALIZAS	2	1.400	-	-	-	-	2	1.400
CAFÉ	5	5.471	7	8.206	-	-	12	13.677
CACAO	2	1.022	-	-	-	-	2	1.022
CAÑA DE AZÚCAR	17	10.839	10	6.866	-	-	27	17.705
ANIMAL	298	63.212	116	54.643	1	50	415	117.905
GANADO BOVINO	43	11.563	42	7.902	-	-	85	19.465
BECERROS	1	350	-	-	-	-	1	350
MAUTES	38	6.669	36	13.374	-	-	74	20.043
NOVILLOS	3	1.245	1	146	-	-	4	1.391
TOROS	-	-	2	707	-	-	2	707
GANADO OVINO	1	300	4	4.167	-	-	5	4.467
CABALLOS	2	122	1	70	-	-	3	192
GANADO PORCINO	172	26.655	10	14.220	-	-	182	40.875
POLLO (PARA ENGORDE)	6	1.858	2	3.710	1	50	9	5.618
GALLINAS	-	-	1	500	-	-	1	500
PAVOS	8	206	-	-	-	-	8	206
MAUTAS	1	250	-	-	-	-	1	250
NOVILLAS	10	4.269	6	3.200	-	-	16	7.469
VACAS	8	5.330	1	40	-	-	9	5.370
BÚFALO	-	-	3	285	-	-	3	285
LECHE CRUDA	-	-	2	2.000	-	-	2	2.000
QUESO	-	-	1	400	-	-	1	400
PASTO	4	4.325	-	-	-	-	4	4.325
LECHE Y CARNE	1	70	4	3.923	-	-	5	3.993
PESQUERO	8	3.587	4	882	-	-	12	4.469
PESCADOS FRESCO O ENFRIADOS	8	3.587	2	112	-	-	10	3.699
CAMARONES Y LANGOSTINOS	-	-	2	770	-	-	2	770
FORESTAL	4	1.700	3	913	-	-	7	2.613
FORESTAL	4	1.700	3	913	-	-	7	2.613
SERVICIOS	108	105.573	42	170.367	2	377	152	276.317
INFRAESTRUCTURA, MANTENIMIENTO	17	46.326	8	14.100	1	90	26	60.516
MAQUINARIA	10	6.252	6	753	-	-	16	7.005
SERVICIOS AGRÍCOLAS	5	1.089	9	134.944	-	-	14	136.033
INSUMOS AGRÍCOLAS	22	8.955	4	3.200	-	-	26	12.155
FERTILIZANTES	-	-	1	550	-	-	1	550
CAPITAL DE TRABAJO	54	42.952	14	16.819	1	287	69	60.058
T O T A L	563	335.232	227	257.362	3	427	793	593.021

FUENTE: FORMULARIO SBIF 047

GERENCIA GENERAL TÉCNICA - GERENCIA DE ESTADÍSTICAS Y PUBLICACIONES

NOTA: SOLO INCLUYE EL SUBSECTOR Y RUBRO CON MOVIMIENTO EN LA REGIÓN.

CUADRO N° I - 73
SISTEMA BANCARIO
NÚMERO DE CRÉDITOS Y MONTO OTORGADO AL SECTOR AGRÍCOLA
POR REGIÓN ADMINISTRATIVA Y ENTIDAD FEDERAL, SEGÚN SUBSECTOR Y RUBRO
REGION CENTRAL
01-01-2006 AL 31-03-2006
(MILLONES DE BOLÍVARES)

2/7

SUBSECTOR / RUBRO	REGIÓN CENTRAL							
	ARAGUA		CARABOBO		COJEDES		TOTAL	
	N° CRÉDITOS	MONTO	N° CRÉDITOS	MONTO	N° CRÉDITOS	MONTO	N° CRÉDITOS	MONTO
VEGETAL	86	61.061	34	32.492	10	782	130	94.335
MAÍZ	32	35.741	2	25.035	3	140	37	60.916
MAÍZ AMARILLO (PARA SEMILLA)	1	14	-	-	-	-	1	14
MAÍZ BLANCO (PARA SEMILLA)	3	602	1	80	-	-	4	682
ARROZ	11	3.273	-	-	4	188	15	3.461
SORGO	4	1.490	3	5.900	1	300	8	7.690
SORGO (PARA SEMILLA)	3	290	-	-	-	-	3	290
CARAOTA NEGRA (PARA SEMILLA)	1	6	-	-	-	-	1	6
TOMATES	15	270	3	204	-	-	18	474
PAPA	1	60	15	818	-	-	16	878
NARANJA PARA JUGO	-	-	3	170	-	-	3	170
PATILLA	-	-	1	50	-	-	1	50
DURAZNO	1	50	-	-	-	-	1	50
FLORES	-	-	1	35	-	-	1	35
TABACO	-	-	3	125	-	-	3	125
CAÑA DE AZÚCAR	14	19.265	2	75	2	154	18	19.494
ANIMAL	112	41.937	75	16.229	36	4.142	223	62.308
GANADO BOVINO	22	982	5	352	8	529	35	1.863
BE CERROS	-	-	2	13	-	-	2	13
MAUTES	37	6.196	29	3.013	24	3.090	90	12.299
NOVILLOS	1	150	1	60	-	-	2	210
TOROS	1	50	1	120	1	103	3	273
GANADO OVINO	-	-	1	30	-	-	1	30
GANADO PORCINO	10	12.315	3	310	-	-	13	12.625
POLLO (PARA ENGORDE)	19	17.945	9	4.786	1	40	29	22.771
GALLINAS	10	1.780	2	150	-	-	12	1.930
MAUTAS	-	-	2	30	-	-	2	30
NOVILLAS	3	510	4	317	1	180	8	1.007
VACAS	3	240	8	2.416	-	-	11	2.656
BÚFALO	-	-	1	20	1	200	2	220
PASTO	1	400	1	13	-	-	2	413
LECHE Y CARNE	5	1.370	6	4.600	-	-	11	5.970
PESQUERO	1	200	-	-	-	-	1	200
PESCADOS FRESCO O ENFRIADOS	1	200	-	-	-	-	1	200
FORESTAL	-	-	1	5.000	-	-	1	5.000
FORESTAL	-	-	1	5.000	-	-	1	5.000
SERVICIOS	60	100.090	37	67.534	9	2.397	106	170.020
INFRAESTRUCTURA, MANTENIMIENTO	15	2.946	15	11.335	3	180	33	14.461
MAQUINARIA	10	13.729	17	7.653	6	2.217	33	23.599
SERVICIOS AGRÍCOLAS	2	650	-	-	-	-	2	650
FUMIGACIÓN	1	5	-	-	-	-	1	5
INSUMOS AGRÍCOLAS	10	33.299	2	45.400	-	-	12	78.699
FERTILIZANTES	-	-	1	100	-	-	1	100
CAPITAL DE TRABAJO	22	49.460	2	3.046	-	-	24	52.506
T O T A L	259	203.288	147	121.255	55	7.321	461	331.863

FUENTE: FORMULARIO SBIF 047

GERENCIA GENERAL TÉCNICA - GERENCIA DE ESTADÍSTICAS Y PUBLICACIONES

NOTA: SOLO INCLUYE EL SUBSECTOR Y RUBRO CON MOVIMIENTO EN LA REGIÓN.

CUADRO N° I - 73
SISTEMA BANCARIO
NÚMERO DE CRÉDITOS Y MONTO OTORGADO AL SECTOR AGRÍCOLA
POR REGIÓN ADMINISTRATIVA Y ENTIDAD FEDERAL, SEGÚN SUBSECTOR Y RUBRO
REGIÓN LOS LLANOS
01-01-2006 AL 31-03-2006
(MILLONES DE BOLÍVARES)

3/7

SUBSECTOR / RUBRO	REGIÓN LLANOS					
	APURE		GUARICO		TOTAL	
	N° CRÉDITOS	MONTO	N° CRÉDITOS	MONTO	N° CRÉDITOS	MONTO
VEGETAL	7	792	252	66.127	259	66.919
MAÍZ	-	-	57	41.570	57	41.570
MAÍZ BLANCO (PARA SEMILLA)	-	-	1	20	1	20
ARROZ	7	792	169	17.054	176	17.846
SORGO	-	-	13	5.990	13	5.990
SORGO (PARA SEMILLA)	-	-	1	67	1	67
TOMATES	-	-	5	267	5	267
CEBOLLA	-	-	2	760	2	760
PIMENTÓN	-	-	2	106	2	106
PAPA	-	-	1	193	1	193
MELÓN	-	-	1	100	1	100
ANIMAL	88	6.886	248	25.662	336	32.548
GANADO BOVINO	10	648	86	5.745	96	6.393
MAUTES	45	4.174	145	17.667	190	21.841
NOVILLOS	-	-	1	40	1	40
TOROS	2	320	-	-	2	320
GANADO PORCINO	-	-	6	975	6	975
POLLO (PARA ENGORDE)	-	-	2	250	2	250
NOVILLAS	29	1.685	2	355	31	2.040
VACAS	1	10	4	240	5	250
BÚFALO	1	50	1	140	2	190
PASTO	-	-	1	250	1	250
SERVICIOS	15	2.874	100	39.345	115	42.219
INFRAESTRUCTURA, MANTENIMIENTO	2	850	13	4.230	15	5.080
MAQUINARIA	10	708	53	9.799	63	10.507
SERVICIOS AGRÍCOLAS	1	37	5	4.524	6	4.561
INSUMOS AGRÍCOLAS	2	1.279	7	4.829	9	6.108
FERTILIZANTES	-	-	1	100	1	100
CAPITAL DE TRABAJO	-	-	21	15.863	21	15.863
T O T A L	110	10.552	600	131.134	710	141.686

FUENTE: FORMULARIO SBIF 047

GERENCIA GENERAL TÉCNICA - GERENCIA DE ESTADÍSTICAS Y PUBLICACIONES

NOTA: SOLO INCLUYE EL SUBSECTOR Y RUBRO CON MOVIMIENTO EN LA REGIÓN.

CUADRO N° I - 73
SISTEMA BANCARIO
NÚMERO DE CRÉDITOS Y MONTO OTORGADO AL SECTOR AGRÍCOLA
POR REGIÓN ADMINISTRATIVA Y ENTIDAD FEDERAL, SEGÚN SUBSECTOR Y RUBRO
REGIÓN CENTRO OCCIDENTAL
01-01-2006 AL 31-03-2006
(MILLONES DE BOLÍVARES)

4/7

SUBSECTOR / RUBRO	REGIÓN CENTRO OCCIDENTAL									
	YARACUY		LARA		PORTUGUESA		FALCÓN		TOTAL	
	N° CRÉDITOS	MONTO	N° CRÉDITOS	MONTO	N° CRÉDITOS	MONTO	N° CRÉDITOS	MONTO	N° CRÉDITOS	MONTO
VEGETAL	21	2.348	312	55.366	545	152.158	4	157	882	210.029
MAÍZ	4	701	8	1.683	62	80.576	-	-	74	82.960
MAÍZ AMARILLO (PARA SEMILLA)	-	-	1	300	-	-	-	-	1	300
MAÍZ BLANCO (PARA SEMILLA)	2	114	1	42	9	3.259	-	-	12	3.415
ARROZ	1	30	3	181	271	44.744	-	-	275	44.955
CEBADA	-	-	1	24	-	-	-	-	1	24
SORGO	1	30	1	20	63	8.949	-	-	65	8.999
FRIJOLES	-	-	1	40	-	-	-	-	1	40
TOMATES	5	245	7	615	4	122	2	40	18	1.022
CEBOLLA	-	-	36	3.612	-	-	1	80	37	3.692
AJO	-	-	2	120	-	-	-	-	2	120
PIMENTÓN	-	-	4	305	-	-	-	-	4	305
PAPA	2	70	62	3.182	-	-	-	-	64	3.252
CAMBUR (CUYAGO GUINEO)	-	-	2	5.000	-	-	-	-	2	5.000
PIÑA	-	-	1	30	-	-	-	-	1	30
MANGO	1	50	2	300	-	-	-	-	3	350
NARANJA PARA JUGO	4	1.040	5	1.117	-	-	-	-	9	2.157
MELÓN	-	-	1	20	-	-	-	-	1	20
LECHOSA	-	-	-	-	-	-	1	38	1	38
AJONJOLÍ	-	-	-	-	6	627	-	-	6	627
FRIJOLES (PARA SEMILLA)	-	-	-	-	1	50	-	-	1	50
FLORES	1	68	-	-	-	-	-	-	1	68
SEMILLAS DE HORTALIZAS	-	-	1	50	-	-	-	-	1	50
CAFÉ	-	-	113	11.535	74	9.227	-	-	187	20.762
TABACO	-	-	-	-	2	219	-	-	2	219
CAÑA DE AZÚCAR	-	-	60	27.190	53	4.384	-	-	113	31.574
ANIMAL	54	4.662	340	44.987	95	8.283	52	4.100	541	62.032
GANADO BOVINO	5	223	135	14.625	38	2.635	3	50	181	17.533
BECERROS	-	-	-	-	-	-	2	45	2	45
MAUTES	43	3.264	180	24.056	43	2.933	26	1.467	292	31.720
NOVILLOS	2	700	3	387	1	200	2	248	8	1.535
TOROS	-	-	-	-	-	-	2	25	2	25
GANADO PORCINO	2	75	4	1.229	-	-	-	-	6	1.304
POLLO (PARA ENGORDE)	1	100	-	-	-	-	-	-	1	100
GALLINAS	-	-	-	-	2	90	-	-	2	90
MAUTAS	-	-	1	500	-	-	2	229	3	729
NOVILLAS	1	300	-	-	7	1.850	2	90	10	2.240
VACAS	-	-	8	2.446	1	50	12	1.797	21	4.293
BUFALO	-	-	-	-	3	526	-	-	3	526
LECHE CRUDA	-	-	1	1.000	-	-	-	-	1	1.000
LECHE CARNE	-	-	5	490	-	-	1	150	6	640
PASTO	-	-	2	204	-	-	-	-	2	204
LECHE Y CARNE	-	-	1	50	-	-	-	-	1	50
PESQUERO	-	-	-	-	-	-	1	70	1	70
PESCADOS FRESCO O ENFRIADOS	-	-	-	-	-	-	1	70	1	70
FORESTAL	-	-	1	400	-	-	-	-	1	400
FORESTAL	-	-	1	400	-	-	-	-	1	400
SERVICIOS	5	3.670	66	24.209	129	59.806	25	1.527	225	89.212
INFRAESTRUCTURA, MANTENIMIENTO	1	50	24	9.458	33	4.812	13	604	71	14.924
MAQUINARIA	1	50	21	3.304	50	4.854	11	843	83	9.051
SERVICIOS AGRÍCOLAS	-	-	2	330	1	80	1	80	4	490
FUMIGACIÓN	-	-	-	-	1	120	-	-	1	120
INSUMOS AGRÍCOLAS	2	3.520	10	4.297	34	36.955	-	-	46	44.772
FERTILIZANTES	1	50	-	-	3	1.800	-	-	4	1.850
CAPITAL DE TRABAJO	-	-	9	6.819	7	11.185	-	-	16	18.004
TOTAL	80	10.680	719	124.962	769	220.247	82	5.854	1.650	361.743

FUENTE: FORMULARIO SBIF 047

GERENCIA GENERAL TÉCNICA - GERENCIA DE ESTADÍSTICAS Y PUBLICACIONES

NOTA: SOLO INCLUYE EL SUBSECTOR Y RUBRO CON MOVIMIENTO EN LA REGIÓN.

CUADRO N° I - 73
SISTEMA BANCARIO
NÚMERO DE CRÉDITOS Y MONTO OTORGADO AL SECTOR AGRÍCOLA
POR REGIÓN ADMINISTRATIVA Y ENTIDAD FEDERAL, SEGÚN SUBSECTOR Y RUBRO
REGIÓN ZULIANA Y REGIÓN LOS ANDES
01-01-2006 AL 31-03-2006
(MILLONES DE BOLÍVARES)

5/7

SUBSECTOR / RUBRO	REGIÓN ZULIANA				REGIÓN LOS ANDES									
	ZULIA		TOTAL REGIÓN ZULIANA		BARINAS		MÉRIDA		TÁCHIRA		TRUJILLO		TOTAL REGIÓN LOS ANDES	
	N° CRÉDITOS	MONTO	N° CRÉDITOS	MONTO	N° CRÉDITOS	MONTO	N° CRÉDITOS	MONTO	N° CRÉDITOS	MONTO	N° CRÉDITOS	MONTO	N° CRÉDITOS	MONTO
VEGETAL	22	6.205	22	6.205	12	2.037	61	4.551	9	278	12	746	94	7.612
MAÍZ	1	300	1	300	4	177	-	-	-	-	-	-	4	177
MAÍZ BLANCO (PARA SEMILLA)	-	-	-	-	1	50	-	-	-	-	-	-	1	50
ARROZ	2	2.245	2	2.245	-	-	-	-	-	-	1	100	1	100
SORGO	2	295	2	295	6	1.782	-	-	-	-	-	-	6	1.782
TOMATES	1	38	1	38	-	-	-	-	1	30	-	-	1	30
CEBOLLA	-	-	-	-	-	-	-	-	-	-	1	30	1	30
AJO	-	-	-	-	-	-	1	50	-	-	-	-	1	50
COLIFLOR	-	-	-	-	-	-	1	50	-	-	-	-	1	50
LECHUGA ARREPOLLADA	-	-	-	-	-	-	1	150	-	-	-	-	1	150
ZANAHORIA	-	-	-	-	-	-	-	-	-	-	2	122	2	122
PAPA	1	50	1	50	-	-	41	2.361	3	85	1	59	45	2.505
PLÁTANO	1	46	1	46	-	-	4	1.110	-	-	1	100	5	1.210
CAMBUR (CUYAGO GUINEO)	-	-	-	-	-	-	-	-	-	-	1	135	1	135
HIGO	-	-	-	-	-	-	1	280	-	-	-	-	1	280
GUAYABA	1	31	1	31	-	-	-	-	-	-	-	-	-	-
LIMÓN	-	-	-	-	-	-	-	-	1	15	-	-	1	15
PATILLA	-	-	-	-	-	-	-	-	1	60	-	-	1	60
LECHOSA	1	31	1	31	-	-	-	-	-	-	1	65	1	65
FRESA	-	-	-	-	-	-	2	40	1	60	-	-	3	100
PARCHITA	-	-	-	-	-	-	1	50	-	-	-	-	1	50
AJONOLÍ	1	690	1	690	1	28	-	-	-	-	-	-	1	28
FLORES	-	-	-	-	-	-	1	20	-	-	-	-	1	20
SEMILLA DE FLORES Y DE FRUTOS	1	860	1	860	-	-	-	-	-	-	-	-	-	-
CAFÉ	4	300	4	300	-	-	7	430	1	3	1	50	9	483
CACAO	1	30	1	30	-	-	-	-	-	-	-	-	-	-
CAÑA DE AZÚCAR	5	1.289	5	1.289	-	-	1	10	1	25	3	85	5	120
ANIMAL	213	59.494	213	59.494	347	26.635	80	12.293	246	18.816	33	5.644	706	63.388
GANADO BOVINO	96	6.516	96	6.516	148	9.155	39	5.213	21	1.932	16	864	224	17.164
MAUTES	29	6.248	29	6.248	162	14.033	15	3.905	42	4.974	6	1.000	225	23.912
NOVILLOS	7	1.553	7	1.553	-	-	-	-	2	110	3	589	5	699
TOROS	-	-	-	-	3	288	-	-	-	-	-	-	3	288
GANADO OVINO	-	-	-	-	-	-	1	200	-	-	-	-	1	200
GANADO PORCINO	1	30	1	30	-	-	-	-	1	50	-	-	1	50
POLLO (PARA ENGORDE)	3	270	3	270	-	-	-	-	2	200	2	550	4	750
GALLINAS	-	-	-	-	-	-	-	-	5	223	-	-	5	223
MAUTAS	9	770	9	770	1	21	-	-	1	200	1	270	3	491
NOVILLAS	12	1.673	12	1.673	21	1.553	9	720	45	4.651	1	100	76	7.024
VACAS	36	23.942	36	23.942	10	1.015	12	1.870	31	3.056	2	360	55	6.301
BÚFALO	1	10.400	1	10.400	-	-	-	-	3	350	-	-	3	350
LECHE CRUDA	3	4.150	3	4.150	-	-	-	-	87	2.373	1	1.861	88	4.234
LECHE CARNE	8	2.042	8	2.042	-	-	3	364	1	150	1	50	5	564
PASTO	1	25	1	25	1	500	1	20	4	470	-	-	6	990
LECHE Y CARNE	7	1.875	7	1.875	1	70	-	-	1	78	-	-	2	148
PESQUERO	2	140	2	140	-	-	-	-	-	-	-	-	-	-
CAMARONES Y LANGOSTINOS	2	140	2	140	-	-	-	-	-	-	-	-	-	-
SERVICIOS	110	25.045	110	25.045	43	10.444	47	10.423	50	10.693	9	609	149	32.169
INFRAESTRUCTURA, MANTENIMIENTO	26	9.791	26	9.791	16	8.093	31	8.785	30	7.060	4	285	81	24.223
MAQUINARIA	56	4.468	56	4.468	24	2.112	10	1.470	16	1.202	3	179	53	4.963
INSUMOS AGRÍCOLAS	18	3.489	18	3.489	2	190	5	138	2	312	1	140	10	780
FERTILIZANTES	1	233	1	233	-	-	-	-	-	-	-	-	-	-
CAPITAL DE TRABAJO	9	7.064	9	7.064	1	50	1	30	2	2.120	1	5	5	2.205
T O T A L	347	90.884	347	90.884	402	39.116	188	27.267	305	29.787	54	6.999	949	103.169

FUENTE: FORMULARIO SBIF 047

GERENCIA GENERAL TÉCNICA - GERENCIA DE ESTADÍSTICAS Y PUBLICACIONES

NOTA: SOLO INCLUYE EL SUBSECTOR Y RUBRO CON MOVIMIENTO EN LA REGIÓN.

CUADRO N° I - 73
SISTEMA BANCARIO
NÚMERO DE CRÉDITOS Y MONTO OTORGADO AL SECTOR AGRÍCOLA
POR REGIÓN ADMINISTRATIVA Y ENTIDAD FEDERAL, SEGÚN SUBSECTOR Y RUBRO
REGIÓN NOR ORIENTAL Y REGIÓN INSULAR
01-01-2006 AL 31-03-2006
(MILLONES DE BOLÍVARES)

6/7

SUBSECTOR / RUBRO	REGIÓN NOR ORIENTAL								REGIÓN INSULAR					
	ANZOÁTEGUI		MONAGAS		SUCRE		TOTAL REGIÓN NOR ORIENTAL		NUEVA ESPARTA		DEPENDENCIAS FEDERALES		TOTAL REGIÓN INSULAR	
	N° CRÉDITOS	MONTO	N° CRÉDITOS	MONTO	N° CRÉDITOS	MONTO	N° CRÉDITOS	MONTO	N° CRÉDITOS	MONTO	N° CRÉDITOS	MONTO	N° CRÉDITOS	MONTO
VEGETAL	5	652	5	6.120	1	10	11	6.782	1	18	-	-	1	18
SORGO (PARA SEMILLA)	1	32	-	-	-	-	1	32	-	-	-	-	-	-
PIMENTÓN	2	70	-	-	-	-	2	70	1	18	-	-	1	18
PATILLA	1	50	-	-	-	-	1	50	-	-	-	-	-	-
MANÍ	1	500	-	-	-	-	1	500	-	-	-	-	-	-
SOYA	-	-	2	120	-	-	2	120	-	-	-	-	-	-
CAFÉ	-	-	3	6.000	1	10	4	6.010	-	-	-	-	-	-
ANIMAL	63	6.295	27	5.275	2	164	92	11.734	3	320	-	-	3	320
GANADO BOVINO	15	817	8	1.534	1	65	24	2.416	-	-	-	-	-	-
MAUTES	41	4.873	18	3.241	-	-	59	8.114	1	70	-	-	1	70
POLLO (PARA ENGORDE)	-	-	-	-	-	-	-	-	1	100	-	-	1	100
GALLINAS	1	100	-	-	-	-	1	100	-	-	-	-	-	-
MAUTAS	1	109	-	-	-	-	1	109	-	-	-	-	-	-
NOVILLAS	5	396	1	500	-	-	6	896	-	-	-	-	-	-
VACAS	-	-	-	-	1	99	1	99	-	-	-	-	-	-
BUFALO	-	-	-	-	-	-	-	-	1	150	-	-	1	150
PESQUERO	2	115	-	-	26	4.095	28	4.210	1	200	-	-	1	200
PESCADOS FRESCO O ENFRIADOS	1	100	-	-	24	3.995	25	4.095	1	200	-	-	1	200
CAMARONES Y LANGOSTINOS	1	15	-	-	2	100	3	115	-	-	-	-	-	-
SERVICIOS	10	3.993	2	125	8	3.593	20	7.710	-	-	-	-	-	-
INFRAESTRUCTURA, MANTENIMIENTO	5	1.840	1	60	3	735	9	2.635	-	-	-	-	-	-
MAQUINARIA	2	135	-	-	1	1.000	3	1.135	-	-	-	-	-	-
INSUMOS AGRÍCOLAS	2	18	-	-	1	113	3	130	-	-	-	-	-	-
CAPITAL DE TRABAJO	1	2.000	1	65	3	1.745	5	3.810	-	-	-	-	-	-
TOTAL	80	11.055	34	11.520	37	7.862	151	30.436	5	538	-	-	5	538

FUENTE: FORMULARIO SBIF 047

GERENCIA GENERAL TÉCNICA - GERENCIA DE ESTADÍSTICAS Y PUBLICACIONES

NOTA: SOLO INCLUYE EL SUBSECTOR Y RUBRO CON MOVIMIENTO EN LA REGIÓN.

CUADRO N° I - 73
SISTEMA BANCARIO
NÚMERO DE CRÉDITOS Y MONTO OTORGADO AL SECTOR AGRÍCOLA
POR REGIÓN ADMINISTRATIVA Y ENTIDAD FEDERAL, SEGÚN SUBSECTOR Y RUBRO
REGIÓN GUAYANA
01-01-2006 AL 31-03-2006
(MILLONES DE BOLÍVARES)

7/7

SUBSECTOR / RUBRO	REGIÓN GUAYANA							
	BOLÍVAR		DELTA AMACURO		AMAZONAS		TOTAL	
	N° CRÉDITOS	MONTO	N° CRÉDITOS	MONTO	N° CRÉDITOS	MONTO	N° CRÉDITOS	MONTO
VEGETAL	3	220	-	-	-	-	3	220
MAÍZ	2	70	-	-	-	-	2	70
PATILLA	1	150	-	-	-	-	1	150
ANIMAL	41	7.561	5	355	-	-	46	7.916
GANADO BOVINO	11	1.333	4	340	-	-	15	1.673
BECERROS	1	600	-	-	-	-	1	600
MAUTES	24	3.316	-	-	-	-	24	3.316
GANADO OVINO	1	12	-	-	-	-	1	12
VACAS	3	1.800	-	-	-	-	3	1.800
BÚFALO	-	-	1	15	-	-	1	15
PASTO	1	500	-	-	-	-	1	500
SERVICIOS	20	3.345	1	82	-	-	21	3.427
INFRAESTRUCTURA, MANTENIMIENTO	6	1.872	-	-	-	-	6	1.872
MAQUINARIA	12	783	1	82	-	-	13	865
INSUMOS AGRÍCOLAS	1	400	-	-	-	-	1	400
CAPITAL DE TRABAJO	1	290	-	-	-	-	1	290
TOTAL	64	11.126	6	437	-	-	70	11.563

FUENTE: FORMULARIO SBIF 047

GERENCIA GENERAL TÉCNICA - GERENCIA DE ESTADÍSTICAS Y PUBLICACIONES

NOTA: SOLO INCLUYE EL SUBSECTOR Y RUBRO CON MOVIMIENTO EN LA REGIÓN.

CUADRO N° I - 74
SISTEMA BANCARIO
DISTRIBUCIÓN DE LOS INTERESES Y COMISIONES POR COBRAR POR CUENTA, SEGÚN INSTITUTO
31-03-06
(Millones de Bolívares)

I N S T I T U T O	T O T A L	I N T E R E S E S Y C O M I S I O N E S P O R C O B R A R					
		RENDIMIENTOS POR COBRAR POR DISPONIBILIDADES	RENDIMIENTOS POR COBRAR POR INVERSIONES EN TÍTULOS VALORES	RENDIMIENTOS POR COBRAR POR CARTERA DE CREDITOS	COMISIONES POR COBRAR	RENDIMIENTOS POR COBRAR POR OTRAS CUENTAS POR COBRAR	MENOS PROVISION
VENEZUELA	59.561	-	16.479	66.799	8.076	-	31.793
BANESCO	95.095	-	28.152	60.152	9.566	-	2.775
MERCANTIL	84.488	-	26.009	52.329	7.976	-	1.826
PROVINCIAL	82.846	-	32.615	50.416	2.081	80	2.346
OCCIDENTAL DE DESCUENTO	267.203	-	160.496	122.443	6.259	-	21.995
CITIBANK	9.954	-	2.332	7.924	153	-	455
CARIBE	22.989	-	8.621	16.545	-	-	2.177
EXTERIOR	25.036	-	4.767	20.086	228	-	45
FEDERAL (Banco Comercial)	15.073	-	3.829	16.518	361	-	5.635
FONDO COMÚN	20.996	1	10.208	11.180	1.181	-	1.574
BANCORO	17.747	-	4.639	16.144	-	-	3.036
CARONÍ	14.340	-	10.777	5.550	1.081	-	3.068
VENEZOLANO DE CRÉDITO	9.289	-	2.450	5.955	982	-	98
NACIONAL DE CRÉDITO	14.650	-	8.754	5.813	286	-	203
GUAYANA	8.991	-	5.115	4.132	-	-	256
CORP BANCA	14.572	-	6.388	8.305	145	-	266
CANARIAS DE VENEZUELA	24.274	-	4.066	21.829	248	-	1.869
CENTRAL	8.589	-	2.065	8.858	1	-	2.335
DEL SUR	5.344	-	3.696	2.243	81	-	676
BOLÍVAR	8.035	-	2.355	6.050	-	-	370
PLAZA	1.935	-	668	1.421	10	-	164
SOFITASA	3.330	-	1.478	2.026	105	-	279
PROVIVIENDA	5.216	-	1.014	5.514	486	-	1.798
BANVALOR	2.078	-	1.698	380	-	-	-
CONFEDERADO	6.110	1	1.453	4.902	-	-	246
TOTALBANK	874	-	515	315	50	-	6
ABN AMRO BANK	2.173	-	736	1.324	150	-	37
INVERUNIÓN	2.784	-	1.959	834	-	-	9
STANFORD BANK	1.191	-	388	844	-	-	41
BANORTE	6.030	-	1.482	4.924	-	-	376
HELM BANK DE VENEZUELA	773	-	70	703	-	-	-
BANCO DE EXPORTACIÓN Y COMERCIO	85	-	14	68	3	-	-
INDUSTRIAL DE VENEZUELA	59.308	-	24.655	34.609	16.046	-	16.002
BANFOANDES	25.381	2	17.261	8.950	20	-	852
BANCO DEL TESORO	12.422	-	564	104	11.820	-	66
BANGENTE	717	-	-	808	-	-	91
BANINVEST	414	-	328	167	-	-	81
SOFIOCCIDENTE	172	-	41	208	-	-	77
FINANCORP	88	-	25	65	-	-	2
FEDERAL (Banco de Inversión)	5	-	5	-	-	-	-
FIVCA	133	-	100	93	2	-	62
INVERBANCO	130	-	20	182	15	-	87
B.H. ACTIVO	48	-	48	-	-	-	-
EMPRESARIAL (ANFICO)	80	-	37	296	-	-	253
MI CASA	7.987	-	1.752	11.319	-	-	5.084
CASA PROPIA	3.998	-	1.249	2.677	238	-	166
BANPLUS	796	-	564	2.866	-	-	2.634
FEDERAL (Fondo del Mercado Monetario)	-	-	-	-	-	-	-
PARTICIPACIONES VENCRED	-	-	-	-	-	-	-
BANCA UNIVERSAL Y BANCA COMERCIAL	939.479	4	397.768	576.997	67.395	80	102.765
Banca Universal	806.449	3	348.707	483.336	50.825	80	76.502
Banca Comercial	133.030	1	49.061	93.661	16.570	-	26.263
RESTO DEL SISTEMA BANCARIO	13.851	-	4.169	17.873	255	-	8.446
Banca de Inversión	812	-	499	533	2	-	222
Banca Hipotecaria	178	-	68	182	15	-	87
Empresas de Arrendamiento Financiero	80	-	37	296	-	-	253
Entidades de Ahorro y Préstamo	12.781	-	3.565	16.862	238	-	7.884
Fondos del Mercado Monetario	-	-	-	-	-	-	-
TOTAL SISTEMA BANCARIO	953.330	4	401.937	594.870	67.650	80	111.211
diciembre - 05	986.164	2	467.424	573.062	59.038	73	113.435
VARIACIÓN							
ABSOLUTA	(32.834)	2	(65.487)	21.808	8.612	7	(2.224)
RELATIVA	(3,33)	100,00	(14,01)	3,81	14,59	9,59	(1,96)

FUENTE: BALANCE GENERAL DE PUBLICACIÓN
GERENCIA GENERAL TÉCNICA - GERENCIA DE ESTADÍSTICAS Y PUBLICACIONES

CUADRO N° I - 75
SISTEMA BANCARIO
DISTRIBUCIÓN DE LAS CAPTACIONES DEL PÚBLICO POR CUENTA, SEGÚN INSTITUTO
31-03-06
(Millones de Bolívares)

I N S T I T U T O	C A P T A C I O N E S D E L P Ú B L I C O						
	T O T A L	D E P Ó S I T O S E N C U E N T A S C O R R I E N T E S			D E P Ó S I T O S D E A H O R R O	D E P Ó S I T O S A P L A Z O	O T R A S C A P T A C I O N E S
		T O T A L	N O R E M U N E R A D A S	R E M U N E R A D A S			
VENEZUELA	10.237.204	5.504.778	2.269.005	3.235.773	2.603.127	909.436	1.219.863
BANESCO	9.636.379	4.952.206	2.584.377	2.367.829	2.070.440	2.316.934	296.799
MERCANTIL	9.249.985	5.135.913	2.253.518	2.882.395	3.084.179	650.685	379.208
PROVINCIAL	8.845.962	5.047.483	1.989.965	3.057.518	2.963.849	449.026	385.604
OCCIDENTAL DE DESCUENTO	4.089.479	2.064.810	941.052	1.123.758	1.031.602	822.029	171.038
CITIBANK	2.516.029	1.858.916	1.622.595	236.321	41.679	49.471	565.963
CARIBE	2.235.865	898.530	597.028	301.502	607.134	527.270	202.931
EXTERIOR	1.997.892	793.363	647.439	145.924	509.448	588.800	106.281
FEDERAL (Banco Comercial)	1.783.391	1.115.575	328.227	787.348	546.579	68.601	52.636
FONDO COMÚN	1.644.312	859.423	493.769	365.654	521.325	146.550	117.014
BANCORO	1.601.026	635.310	477.999	157.311	68.593	880.717	16.406
CARONÍ	1.504.245	937.009	709.883	227.126	481.719	57.554	27.963
VENEZOLANO DE CRÉDITO	1.320.222	632.702	380.133	252.569	252.224	19.541	415.755
NACIONAL DE CRÉDITO	1.275.691	531.024	395.116	135.908	41.308	642.409	60.950
GUAYANA	1.128.932	576.648	312.996	263.652	122.095	381.786	48.403
CORP BANCA	1.065.816	616.405	333.272	283.133	317.144	59.196	73.071
CANARIAS DE VENEZUELA	905.588	359.370	237.438	121.932	155.051	340.739	50.428
CENTRAL	778.653	341.196	175.609	165.587	294.229	124.566	18.662
DEL SUR	761.811	331.928	118.333	213.595	304.413	116.296	9.174
BOLÍVAR	750.334	399.003	114.527	284.476	40.772	295.322	15.237
PLAZA	639.152	229.052	190.643	38.409	138.464	254.608	17.028
SOFITASA	563.329	324.173	262.637	61.536	166.163	59.656	13.337
PROVIVIENDA	495.720	203.930	66.305	137.625	161.744	100.739	29.307
BANVALOR	427.860	88.227	55.665	32.562	2.968	331.670	4.995
CONFEDERADO	422.208	322.397	118.134	204.263	52.543	32.316	14.952
TOTALBANK	344.867	27.682	1.224	26.458	-	309.662	7.523
ABN AMRO BANK	297.654	135.152	28.097	107.055	-	159.597	2.905
INVERUNIÓN	229.105	11.917	1.364	10.553	538	216.455	195
STANFORD BANK	162.335	51.418	13.812	37.606	19.898	89.573	1.446
BANORTE	97.427	13.083	2	13.081	3.128	78.742	2.474
HELM BANK DE VENEZUELA	81.759	61.316	22.363	38.953	868	18.273	1.302
BANCO DE EXPORTACIÓN Y COMERCIO	-	-	-	-	-	-	-
INDUSTRIAL DE VENEZUELA	5.410.959	3.259.054	2.534.778	724.276	1.024.576	633.674	493.655
BANFOANDES	3.518.186	1.863.353	1.309.950	553.403	584.682	903.021	167.130
BANCO DEL TESORO	166.649	-	-	-	3.369	163.148	132
BANGENTE	26.395	394	394	-	14.928	10.064	1.009
BANINVEST	37.311	-	-	-	-	37.136	175
SOFOCCIDENTE	9.528	-	-	-	-	9.448	80
FINANCORP	1.075	-	-	-	-	1.075	-
FEDERAL (Banco de Inversión)	-	-	-	-	-	-	-
FIVCA	-	-	-	-	-	-	-
INVERBANCO	55	-	-	-	-	-	55
B.H. ACTIVO	-	-	-	-	-	-	-
EMPRESARIAL (ANFICO)	-	-	-	-	-	-	-
MI CASA	930.486	491.243	333.419	157.824	262.346	175.509	1.388
CASA PROPIA	503.731	216.705	61.372	155.333	159.774	113.750	13.502
BANPLUS	134.582	5.157	4.102	1.055	4.211	120.242	4.972
FEDERAL (Fondo del Mercado Monetario)	-	-	-	-	-	-	-
PARTICIPACIONES VENCRED	-	-	-	-	-	-	-
BANCA UNIVERSAL Y BANCA COMERCIAL	76.212.421	40.182.740	21.587.649	18.595.091	18.230.779	12.808.126	4.990.776
Banca Universal	63.153.884	33.284.194	17.388.648	15.895.546	16.194.829	9.356.728	4.318.133
Banca Comercial	13.058.537	6.898.546	4.199.001	2.699.545	2.035.950	3.451.398	672.643
RESTO DEL SISTEMA BANCARIO	1.616.768	713.105	398.893	314.212	426.331	457.160	20.172
Banca de Inversión	47.914	-	-	-	-	47.659	255
Banca Hipotecaria	55	-	-	-	-	-	55
Empresas de Arrendamiento Financiero	-	-	-	-	-	-	-
Entidades de Ahorro y Préstamo	1.568.799	713.105	398.893	314.212	426.331	409.501	19.862
Fondos del Mercado Monetario	-	-	-	-	-	-	-
TOTAL SISTEMA BANCARIO	77.829.189	40.895.845	21.986.542	18.909.303	18.657.110	13.265.286	5.010.948
diciembre - 05	69.236.296	36.323.814	19.740.453	16.583.361	17.204.282	12.469.278	3.238.922
VARIACIÓN							
ABSOLUTA	8.592.893	4.572.031	2.246.089	2.325.942	1.452.828	796.008	1.772.026
RELATIVA	12,41	12,59	11,38	14,03	8,44	6,38	54,71

FUENTE: BALANCE GENERAL DE PUBLICACIÓN
GERENCIA GENERAL TÉCNICA - GERENCIA DE ESTADÍSTICAS Y PUBLICACIONES

CUADRO N° I - 76
SISTEMA BANCARIO
DISTRIBUCIÓN DE LOS DEPÓSITOS A PLAZO POR VENCIMIENTO, SEGÚN INSTITUTO
31-03-06
(Millones de Bolívares)

I N S T I T U T O	T O T A L	D E P Ó S I T O S A P L A Z O					
		HASTA 30 DÍAS	DE 31 DÍAS A 60 DÍAS	DE 61 DÍAS A 60 DÍAS	DE 91 DÍAS A 180 DÍAS	DE 181 DÍAS A 360 DÍAS	MÁS DE 360 DÍAS
VENEZUELA	909.436	691.528	174.831	27.170	8.451	7.236	220
BANESCO	2.316.934	114.665	1.448.613	24.955	723.456	5.208	37
MERCANTIL	650.685	481.287	129.929	35.543	3.432	494	-
PROVINCIAL	449.026	379.661	49.239	16.214	3.566	346	-
OCCIDENTAL DE DESCUENTO	822.029	381.208	223.114	42.899	168.525	6.283	-
CITIBANK	49.471	37.372	9.695	1.941	459	4	-
CARIBE	527.270	484.485	42.038	320	425	2	-
EXTERIOR	588.800	401.792	138.196	31.633	17.160	19	-
FEDERAL (Banco Comercial)	68.601	55.943	12.026	632	-	-	-
FONDO COMÚN	146.550	64.904	81.309	239	54	44	-
BANCORO	880.717	11.790	587.245	94.201	138.663	29.164	19.654
CARONÍ	57.554	-	15.025	4.761	19.731	-	18.037
VENEZOLANO DE CRÉDITO	19.541	13.658	3.579	2.000	299	5	-
NACIONAL DE CRÉDITO	642.409	319.009	166.905	56.584	79.918	19.993	-
GUAYANA	381.786	249.238	70.938	30.861	30.749	-	-
CORP BANCA	59.196	13.663	39.376	1.265	4.892	-	-
CANARIAS DE VENEZUELA	340.739	154.417	103.518	36.319	32.337	-	14.148
CENTRAL	124.566	87.550	15.713	788	20.440	75	-
DEL SUR	116.296	1.928	85.196	12.964	16.208	-	-
BOLÍVAR	295.322	148.319	127.463	11.504	7.904	132	-
PLAZA	254.608	278	125.735	48.364	80.231	-	-
SOFITASA	59.656	48.266	10.154	1.135	91	10	-
PROVIVIENDA	100.739	5	80.528	4.719	15.458	27	2
BANVALOR	331.670	20.483	222.140	20.306	23.941	20.115	24.685
CONFEDERADO	32.316	16.642	8.711	6.963	-	-	-
TOTALBANK	309.662	-	284.210	10.290	1.326	4	13.832
ABN AMRO BANK	159.597	159.597	-	-	-	-	-
INVERUNIÓN	216.455	20.508	172.922	2.508	6.877	13.557	83
STANFORD BANK	89.573	66.921	11.835	9.752	1.065	-	-
BANORTE	78.742	42.971	20.443	14.361	831	136	-
HELM BANK DE VENEZUELA	18.273	2.530	12.893	1.675	1.175	-	-
BANCO DE EXPORTACIÓN Y COMERCIO	-	-	-	-	-	-	-
INDUSTRIAL DE VENEZUELA	633.674	-	604.606	3.998	25.070	-	-
BANFOANDES	903.021	716.424	180.313	5.690	594	-	-
BANCO DEL TESORO	163.148	50	320	-	-	162.778	-
BANGENTE	10.064	9.461	426	172	5	-	-
BANINVEST	37.136	26.008	3.259	1.818	6.051	-	-
SOFIOCCIDENTE	9.448	-	6.102	2.246	1.092	5	3
FINANCORP	1.075	501	243	255	60	-	16
FEDERAL (Banco de Inversión)	-	-	-	-	-	-	-
FIVCA	-	-	-	-	-	-	-
INVERBANCO	-	-	-	-	-	-	-
B.H. ACTIVO	-	-	-	-	-	-	-
EMPRESARIAL (ANFICO)	-	-	-	-	-	-	-
MI CASA	175.509	125.685	34.968	13.466	1.325	65	-
CASA PROPIA	113.750	92.465	20.331	865	89	-	-
BANPLUS	120.242	-	100.330	10.615	8.356	906	35
FEDERAL (Fondo del Mercado Monetario)	-	-	-	-	-	-	-
PARTICIPACIONES VENCRED	-	-	-	-	-	-	-
BANCA UNIVERSAL Y BANCA COMERCIAL	12.808.126	5.196.553	5.259.184	562.726	1.433.333	265.632	90.698
Banca Universal	9.356.728	4.391.872	3.281.801	317.429	1.116.822	202.528	46.276
Banca Comercial	3.451.398	804.681	1.977.383	245.297	316.511	63.104	44.422
RESTO DEL SISTEMA BANCARIO	457.160	244.659	165.233	29.265	16.973	976	54
Banca de Inversión	47.659	26.509	9.604	4.319	7.203	5	19
Banca Hipotecaria	-	-	-	-	-	-	-
Empresas de Arrendamiento Financiero	-	-	-	-	-	-	-
Entidades de Ahorro y Préstamo	409.501	218.150	155.629	24.946	9.770	971	35
Fondos del Mercado Monetario	-	-	-	-	-	-	-
TOTAL SISTEMA BANCARIO	13.265.286	5.441.212	5.424.417	591.991	1.450.306	266.608	90.752
diciembre - 05	12.469.278	5.517.137	3.710.651	1.404.754	1.382.011	283.515	171.210
VARIACIÓN							
ABSOLUTA	796.008	(75.925)	1.713.766	(812.763)	68.295	(16.907)	(80.458)
RELATIVA	6,38	(1,38)	46,19	(57,86)	4,94	(5,96)	(46,99)

FUENTE: BALANCE GENERAL "FORMA E"
GERENCIA GENERAL TÉCNICA - GERENCIA DE ESTADÍSTICAS Y PUBLICACIONES

CUADRO N° I - 77
BANCA UNIVERSAL Y BANCA COMERCIAL
DISTRIBUCIÓN DE LA CARTERA DE CRÉDITOS, CARTERA DE INVERSIONES Y CAPTACIONES DEL PÚBLICO POR REGIÓN ADMINISTRATIVA Y CENTRO POBLADO
31-03-06
(MILES DE BOLÍVARES)

1/7													
T O T A L	NÚMERO			CARTERA			CAPTACIONES DE PERSONAS NATURALES Y JURÍDICAS					CAPTACIONES OFICIALES	TOTAL CAPTACIONES DEL PÚBLICO
	CAJEROS OFICINAS	AUTOMÁTICOS	TAQUILLAS EXTERNAS	DE CRÉDITOS	DE INVERSIÓN	TOTAL	DEPOSITOS EN CUENTAS CORRIENTES	DEPOSITOS DE AHORRO	DEPOSITOS A PLAZO	OTROS INSTRUMENTOS DE CAPTACION	TOTAL		
T O T A L	2.896	4.087	1.610	37.552.520.796	29.937.851.835	67.490.372.631	29.741.557.606	17.086.182.217	7.362.347.860	4.309.058.432	58.499.146.115	17.713.274.651	76.212.420.766
PROVISIÓN				968.516.696	51.336.636	1.019.853.332							
SUB - TOTAL	2.896	4.087	1.610	38.521.037.492	29.989.188.471	68.510.225.963	29.741.557.606	17.086.182.217	7.362.347.860	4.309.058.432	58.499.146.115	17.713.274.651	76.212.420.766
R E G I Ó N	NÚMERO			CARTERA			CAPTACIONES DE PERSONAS NATURALES Y JURÍDICAS					CAPTACIONES OFICIALES	TOTAL CAPTACIONES DEL PÚBLICO
	OFICINAS	CAJEROS AUTOMÁTICOS	TAQUILLAS EXTERNAS	DE CRÉDITOS	DE INVERSIÓN	TOTAL	DEPOSITOS EN CUENTAS CORRIENTES	DEPOSITOS DE AHORRO	DEPOSITOS A PLAZO	OTROS INSTRUMENTOS DE CAPTACION	TOTAL		
CAPITAL	1.037	1.775	492	24.452.692.213	22.027.539.523	46.480.231.736	17.065.865.339	7.036.302.727	5.637.153.348	3.345.232.896	33.084.554.310	11.883.785.096	44.968.339.406
DISTRITO CAPITAL	908	1.588	395	23.737.695.690	22.027.539.523	45.765.235.213	16.178.064.399	6.333.322.697	5.558.781.433	3.304.248.931	31.374.417.460	11.692.428.199	43.066.845.659
- ÁREA METROPOLITANA	861	1.539	370	23.620.467.348	22.027.539.523	45.648.006.871	15.941.377.381	6.111.031.423	5.529.459.134	3.289.261.911	30.871.129.849	11.396.657.794	42.267.787.643
LIBERTADOR	414	966	181	12.390.737.769	16.429.502.466	28.820.240.235	8.864.370.225	3.472.320.789	2.058.289.907	2.534.263.049	16.929.243.970	7.400.047.377	24.329.291.347
Altagracia	13	20	7	39.665.516	-	39.665.516	75.598.111	76.550.508	3.787.366	5.444.047	161.380.032	88.338.911	249.718.943
Antimano	10	5	2	30.296.838	-	30.296.838	45.336.198	36.274.815	2.943.315	2.414.684	86.969.012	16.564	86.985.576
Candelaria	44	66	21	3.065.881.042	4.730.328.596	7.796.209.638	1.032.757.191	587.471.492	887.051.884	370.038.461	2.877.319.028	1.734.556.881	4.611.875.909
Caricuao	4	10	4	13.241.379	-	13.241.379	14.879.166	25.519.985	2.503.255	691.043	43.593.449	8.079	43.601.528
Catedral	22	51	6	4.098.394.158	7.320.210.264	11.418.604.422	2.121.324.220	402.984.799	329.043.017	519.218.687	3.372.570.723	1.996.267.266	5.368.837.989
Coche	16	10	3	41.231.459	-	41.231.459	63.058.542	42.617.479	10.683.432	2.624.806	118.984.259	7.322.221	126.306.490
El Junquito	4	4	-	24.556.184	-	24.556.184	29.446.035	19.284.061	393.688	585.935	49.709.719	2.099	49.711.818
EL Paraíso	16	16	8	57.815.038	-	57.815.038	96.140.171	92.527.505	17.148.959	4.720.099	210.536.734	8.920.468	219.457.202
El Recreo	72	97	29	1.311.582.397	2.324.368.911	3.635.951.308	2.861.275.864	664.523.431	335.642.398	1.004.880.074	4.866.321.767	1.472.618.728	6.338.940.495
El Valle	17	20	8	40.894.704	-	40.894.704	86.246.077	79.661.349	11.883.133	5.593.431	183.383.990	503.879.572	687.263.562
La Vega	19	21	11	79.033.494	-	79.033.494	112.626.536	144.005.186	22.543.310	6.393.764	285.568.796	185.651.414	471.220.210
Macarao	2	12	-	645.037	-	645.037	3.868.812	4.982.640	-	29.716	8.881.168	5	8.881.173
San Agustín	10	12	3	31.972.249	-	31.972.249	125.672.094	76.072.752	31.155.429	12.995.076	245.895.351	636.965.741	882.861.092
San Bernardino	20	479	3	2.932.547.044	2.054.594.695	4.987.141.739	844.632.474	276.409.249	255.055.670	532.469.096	1.908.566.489	141.557.165	2.050.123.654
San José	7	14	5	14.972.273	-	14.972.273	45.828.255	48.237.395	18.656.278	3.060.165	525.782.093	76.754.396	602.536.489
San Juan	26	27	13	115.510.324	-	115.510.324	148.416.054	126.855.708	15.172.530	7.385.681	297.829.973	19.277.401	317.107.374
San Pedro	32	38	17	133.461.192	-	133.461.192	165.341.765	226.191.011	19.517.481	8.799.364	418.849.621	76.699.998	496.549.619
Santa Rosalía	25	27	12	144.494.488	-	144.494.488	246.761.433	160.994.271	32.825.087	7.171.193	447.751.984	260.010.837	707.762.821
Santa Teresa	20	15	11	90.691.251	-	90.691.251	151.512.104	199.051.691	26.578.572	28.879.337	406.021.704	187.701.732	593.723.436
Sucre	35	32	18	123.851.702	-	123.851.702	183.649.123	182.105.462	35.705.103	10.868.390	412.328.078	3.497.889	415.825.967
BARUTA (*)	140	188	56	1.474.956.139	95.375.841	1.570.331.980	1.309.117.711	750.153.812	294.901.337	62.698.782	2.416.871.642	696.938.406	3.113.810.048
Baruta	105	145	40	1.309.932.919	95.375.841	1.405.308.760	1.082.995.296	572.292.554	174.673.436	52.446.661	1.882.407.947	483.345.332	2.365.753.279
El Cafetal	29	35	14	129.808.241	-	129.808.241	195.984.682	149.221.889	21.154.943	6.769.976	373.131.490	2.132.971	375.264.461
Las Minas de Baruta	6	8	2	35.214.979	-	35.214.979	30.137.733	28.639.369	99.072.958	3.482.145	161.332.205	211.460.103	372.792.306
CHACAO (*)	160	211	71	8.525.692.300	5.502.661.216	14.028.353.516	4.369.913.299	1.130.221.803	3.046.917.538	646.662.192	9.193.714.832	3.153.488.943	12.347.203.775
EL HATILLO (*)	16	17	5	62.125.020	-	62.125.020	92.648.119	82.563.889	9.190.705	2.490.386	186.893.099	3.363.427	190.256.526
SUCRE (*)	131	157	57	1.166.956.120	-	1.166.956.120	1.305.328.027	675.771.130	120.159.647	43.147.502	2.144.406.306	142.819.641	2.287.225.947
Petare	76	98	35	686.796.243	-	686.796.243	839.638.202	429.036.698	56.723.168	27.649.697	1.353.047.765	120.202.044	1.473.249.809
Leoncio Martínez	7	5	4	36.898.005	-	36.898.005	58.831.828	33.513.341	7.037.236	1.411.380	100.793.785	105.685	100.899.470
Filas de Mariches	48	54	18	443.261.872	-	443.261.872	406.857.997	213.221.091	56.399.243	14.086.425	690.564.756	22.511.912	713.076.668
- ESTADO VARGAS	47	49	25	117.228.342	-	117.228.342	236.687.018	222.291.274	29.322.299	14.987.020	503.287.611	295.770.405	799.058.016
VARGAS	47	49	25	117.228.342	-	117.228.342	236.687.018	222.291.274	29.322.299	14.987.020	503.287.611	295.770.405	799.058.016
Caraballeda	6	5	3	5.229.533	-	5.229.533	12.960.094	25.504.447	3.638.518	910.257	43.013.316	2.646.449	45.659.765
Carayaca	1	1	-	-	-	-	1.120.028	3.383.386	-	79.114	4.582.528	8.211	4.590.739
Catía La Mar	13	16	10	45.161.019	-	45.161.019	73.215.488	72.061.396	11.326.628	3.403.428	160.006.940	24.711.374	184.718.314
El Junko	1	1	-	998.598	-	998.598	1.487.334	2.441.800	9.000	101.000	4.039.134	-	4.039.134
La Guaira	6	5	-	11.189.694	-	11.189.694	24.387.799	18.547.234	2.842.305	2.601.772	48.379.110	87.760.725	136.139.835
Maquetía	13	15	10	45.863.724	-	45.863.724	88.689.838	74.521.003	11.451.696	6.905.920	181.568.457	169.270.108	350.838.565
Naiguatá	2	1	-	379.172	-	379.172	2.330.066	3.483.197	54.152	182.374	6.049.789	129.329	6.179.118
Raúl Leoni	1	2	-	11.623	-	11.623	2.712.896	1.183.056	-	59.447	3.955.399	12.876	3.968.275
Carlos Soublette	4	3	1	8.394.979	-	8.394.979	29.783.475	21.165.755	-	743.708	51.692.938	11.231.333	62.924.271
- ESTADO MIRANDA	129	187	97	714.996.523	-	714.996.523	887.800.940	702.980.030	78.371.915	40.983.965	1.710.136.850	191.356.897	1.901.493.747
ACEVEDO	4	5	2	6.346.042	-	6.346.042	84.864.337	15.073.554	467.778	2.687.458	103.093.127	6.420.655	109.513.782
Caucagua	3	5	1	4.919.976	-	4.919.976	10.748.413	12.656.229	83.212	489.453	23.977.307	2.132.648	26.109.955
El Café	1	-	1	1.426.066	-	1.426.066	74.115.924	2.417.325	384.566	2.198.005	79.115.820	4.288.007	83.403.827
BRIÓN (Higuerote)	6	11	6	11.696.459	-	11.696.459	20.339.722	24.484.362	1.076.569	47.638.391	2.694.928	50.333.319	50.333.319
CARRIZAL	12	14	9	37.362.928	-	37.362.928	57.212.683	42.595.881	1.747.268	2.262.132	103.817.964	7.827.160	111.645.124
CRISTÓBAL ROJAS (Charallave)	12	17	8	67.193.174	-	67.193.174	70.869.484	56.766.095	7.104.880	2.923.881	137.664.340	6.897.461	144.561.801
GUACAIPURO	24	33	19	114.080.434	-	114.080.434	167.738.028	160.532.382	9.816.943	8.082.740	346.1		

CUADRO N° 1 - 77
BANCA UNIVERSAL Y BANCA COMERCIAL
DISTRIBUCIÓN DE LA CARTERA DE CRÉDITOS, CARTERA DE INVERSIONES Y CAPTACIONES DEL PÚBLICO POR REGIÓN ADMINISTRATIVA Y CENTRO POBLADO
31-03-06
(MILES DE BOLÍVARES)

R E G I O N				NÚMERO			CARTERA			CAPTACIONES DE PERSONAS NATURALES Y JURÍDICAS						CAPTACIONES OFICIALES		TOTAL CAPTACIONES DEL PÚBLICO
				OFICINAS	CAJEROS AUTOMÁTICOS	TAQUILLAS EXTERNAS	DE CRÉDITOS	DE INVERSIÓN	TOTAL	DEPÓSITOS EN CUENTAS CORRIENTES	DEPÓSITOS DE AHORRO	DEPÓSITOS A PLAZO	OTROS INSTRUMENTOS DE CAPTACIÓN	TOTAL				
CENTRAL				433	559	217	4.145.970.004	134.712.629	4.280.682.633	3.852.510.589	2.375.597.655	405.839.799	235.782.392	6.869.730.435	949.605.797	7.819.336.232		
-.- ESTADO ARAGUA				176	239	96	1.575.451.307	-	1.575.451.307	1.410.138.381	984.207.219	157.624.882	93.090.339	2.645.060.821	500.651.271	3.145.712.092		
GIRARDOT				91	122	47	929.320.315	-	929.320.315	791.856.742	576.129.993	115.267.402	65.147.918	1.548.402.055	443.794.108	1.992.196.163		
Las Delicias				56	27	23	525.141.839	-	525.141.839	441.855.045	332.399.833	82.782.577	53.666.167	910.703.622	388.338.358	1.299.041.980		
Madre María de San José				20	56	15	164.347.657	-	164.347.657	126.833.413	103.673.153	11.683.483	5.902.959	248.093.008	13.827.377	261.920.385		
Joaquín Crespo				16	16	4	96.352.257	-	96.352.257	89.880.066	53.837.221	5.640.457	(578.671)	148.779.073	40.073.848	188.852.921		
Pedro José Ovalles				2	1	2	1.995.171	-	1.995.171	10.831.557	10.166.931	18.496	113.464	21.130.448	1.090.558	22.221.006		
José Casanova Godoy				2	4	1	18.763.481	-	18.763.481	12.650.663	9.455.687	1.699.120	671.871	24.477.341	56.140	24.533.481		
Andrés Eloy Blanco				9	18	2	122.719.910	-	122.719.910	109.805.998	66.597.168	13.443.269	5.372.128	195.218.563	407.827	195.626.390		
JOSE ÁNGEL LAMAS				1	2	-	7.551.139	-	7.551.139	5.582.589	4.586.076	38.500	435.350	10.642.515	348.204	10.990.719		
JOSE FÉLIX RIBAS				15	26	11	73.133.199	-	73.133.199	142.062.287	81.784.037	6.094.105	7.589.210	237.529.639	6.574.861	244.104.500		
LIBERTADOR				3	4	3	15.073.683	-	15.073.683	14.880.951	15.009.409	1.424.006	919.218	32.233.584	1.292.289	33.525.873		
MARIO BRICEÑO IRAGORRY				3	2	2	8.287.233	-	8.287.233	17.990.669	19.791.822	1.349.134	544.562	39.676.187	8.741.534	48.417.721		
Capital Mario Briceño Iragorry				2	1	2	7.990.741	-	7.990.741	16.571.121	18.909.814	926.184	454.230	36.861.349	6.734.169	43.595.518		
Caña de Azúcar				1	1	-	296.492	-	296.492	1.419.548	882.008	422.950	90.332	2.814.838	2.007.365	4.822.203		
SAN CASIMIRO				1	2	2	1.688.188	-	1.688.188	3.295.803	6.315.477	390.122	335.915	10.337.317	449.215	10.786.532		
SAN SEBASTIÁN				2	1	-	-	-	-	966.123	1.419.333	1.114.967	38.016	3.528.439	167.390	3.695.829		
SANTIAGO MARINO				22	25	10	110.668.934	-	110.668.934	121.815.178	83.103.161	7.875.420	5.220.152	218.013.911	5.666.097	223.680.008		
Santiago Marino				20	24	9	108.071.123	-	108.071.123	120.048.335	81.396.836	7.396.324	5.085.128	213.926.623	5.666.097	219.592.720		
Chuao				1	-	-	2.435.854	-	2.435.854	2.151	259	472.200	21.775	496.385	-	496.385		
Samán de Güere				1	1	1	161.957	-	161.957	1.764.692	1.706.066	6.896	113.249	3.590.903	-	3.590.903		
SANTOS MICHELENA				3	5	2	30.692.900	-	30.692.900	18.215.459	9.297.177	2.369.438	282.458	30.164.532	2.477.351	32.641.883		
SUCRE				21	31	11	326.933.732	-	326.933.732	233.151.035	116.554.210	12.310.037	7.519.710	369.534.992	19.901.747	389.436.739		
Sucre				20	30	10	250.963.110	-	250.963.110	193.170.925	108.524.575	11.412.147	3.100.085	316.207.732	19.898.597	336.106.329		
Bella Vista				1	1	1	75.970.622	-	75.970.622	39.980.110	8.029.635	897.890	4.419.625	53.327.260	3.150	53.330.410		
TOVAR				3	4	2	4.426.882	-	4.426.882	6.865.027	17.709.679	868.393	776.663	26.219.762	1.207.720	27.427.482		
URDANETA				1	2	-	120.933	-	120.933	508.402	975.721	44.300	66.688	1.595.111	27.697	1.622.808		
ZAMORA				8	11	6	65.447.453	-	65.447.453	50.283.035	48.675.636	8.475.058	4.146.732	111.580.461	7.421.078	119.001.539		
Zamora				7	10	4	64.939.468	-	64.939.468	48.497.680	45.810.647	8.439.808	2.252.074	105.000.209	7.314.355	112.314.554		
Magdalena				1	1	2	507.985	-	507.985	1.785.355	2.864.989	35.250	1.894.658	6.580.252	106.723	6.686.975		
FRANCISCO LINARES ALCANTARA				1	1	-	1.656.619	-	1.656.619	1.563.892	1.231.738	-	46.604	2.842.234	240.462	3.082.696		
OCUMARE DE LA COSTA DE ORO				1	1	-	450.097	-	450.097	1.111.189	1.623.750	4.000	21.143	2.760.082	2.341.518	5.101.600		
-.- ESTADO CARABOBO				237	298	111	2.499.620.413	134.712.629	2.634.333.042	2.351.473.857	1.270.551.040	230.972.621	136.157.420	3.989.154.938	327.202.628	4.316.357.566		
BEJUMA				5	3	-	12.551.065	-	12.551.065	19.810.070	39.300.029	2.066.262	2.784.248	63.960.609	2.472.269	66.432.878		
CARLOS ARVELO (Güigüe)				2	2	1	6.394.643	-	6.394.643	8.991.112	11.812.370	754.426	1.259.416	22.817.324	2.696.469	25.513.793		
DIEGO IBARRA (Mariara)				1	2	2	5.375.909	-	5.375.909	14.788.702	13.374.576	1.340.024	337.815	29.841.117	4.632.787	34.473.904		
GUACARA				16	19	8	112.503.019	-	112.503.019	108.565.172	91.203.655	31.467.753	5.599.154	236.835.734	3.962.062	240.797.796		
Ciudad Alianza				5	3	4	23.247.257	-	23.247.257	29.224.188	21.595.808	13.948.435	1.632.206	66.400.637	96.539	166.497.176		
Guacara				10	15	4	89.255.762	-	89.255.762	79.340.984	69.607.847	17.519.318	3.966.948	170.435.097	3.865.523	174.300.620		
No Urbana Yagua				1	1	-	-	-	-	-	-	-	-	-	-	-		
JUAN JOSÉ MORA (Morón)				5	7	1	9.553.225	-	9.553.225	17.910.982	16.384.497	1.431.342	2.123.323	37.850.144	641.836	38.491.980		
LIBERTADOR (Tocuyito)				3	4	2	8.810.742	-	8.810.742	15.557.459	11.839.954	1.108.377	1.192.904	29.698.694	871.476	30.570.170		
LOS GUAYOS				4	6	2	13.548.753	-	13.548.753	7.949.257	9.809.357	483.390	1.330.472	19.572.476	145.511	19.717.987		
MIRANDA				1	2	-	810.330	-	810.330	2.183.228	5.742.364	659.154	127.454	8.712.200	1.815.690	10.527.890		
MONTAÑÁN				1	1	-	699.528	-	699.528	1.138.884	1.724.105	14.800	171.113	3.048.902	243.674	3.292.576		
NAGUANAGUA				14	19	7	51.541.894	-	51.541.894	59.732.855	57.777.229	3.261.073	3.277.366	124.048.523	1.035.075	125.083.598		
PUERTO CABELLO				22	32	11	60.941.259	-	60.941.259	130.760.718	97.277.464	12.532.963	10.183.630	250.754.775	82.567.106	333.321.881		
Bartolomé Salóm				5	6	2	9.026.018	-	9.026.018	30.484.743	21.871.070	1.327.706	2.785.279	56.468.798	10.171.900	66.640.698		
Fraternidad				7	9	6	26.420.617	-	26.420.617	50.076.071	36.084.380	4.124.024	5.060.863	95.345.338	52.822.625	148.167.963		
Juan José Flores				7	14	3	23.792.050	-	23.792.050	37.679.136	33.421.724	6.392.521	2.141.661	79.635.042	14.591.268	94.226.310		
Unión				2	2	-	1.702.574	-	1.702.574	12.520.768	5.900.290	688.712	195.827	19.305.597	4.981.313	24.286.910		
No Urbana Borburata				1	1	-	-	-	-	-	-	-	-	-	-	-		
SAN DIEGO				16	15	8	95.918.685	-	95.918.685	150.657.737	66.870.994	3.865.895	4.097.494	225.492.120	18.200.412	243.692.532		
SAN JOAQUÍN				4	6	-	17.623.996	-	17.623.996	17.392.371	13.076.921	1.950.638	5.108.685	37.528.615	2.027.266	39.555.881		
VALENCIA				143	180	69	2.103.347.365	134.712.629	2.238.059.994	1.796.035.310	834.357.525	170.036.524	98.564.346	2.898.993.705	205.890.995	3.104.884.700		
Candelaria				25	24	15	168.453.330	-	168.453.330	205.231.225	129.983.707	19.456.287	13.556.229	368.227.448	17.008.114	385.235.562		
Catedral				7	12	6	96.030.057	-	96.030.057	94.201.507	57.905.133	3.996.453	3.045.058	159.148.151	5.591.325	164.739.476		
El Socorro				8	9	4	80.873.926	-	80.873.926	83.775.119	49.924.807	7.929.225	2.088.312	143.717.463	9.249.443	152.966.906		
Miguel Peña				3	2	1	246.113	-	246.113	9.084.529	8.465.517	-	273.992	17.824.038	351.570	18.175.608		
Rafael Urdaneta				33	42	10	783.931.941	27.783.780	811.715.721	663.062.734	124.016.130	20.676.466	38.040.366	845.795.696	35.267.170	881.062.866		
San Blas				8	11	4	65.885.067	-	65.885.067	64.951.140	30.244.126	2.916.258	1.733.565	99.845.089	14.			

CUADRO N° I - 77
BANCA UNIVERSAL Y BANCA COMERCIAL
DISTRIBUCIÓN DE LA CARTERA DE CRÉDITOS, CARTERA DE INVERSIONES Y CAPTACIONES DEL PÚBLICO POR REGIÓN ADMINISTRATIVA Y CENTRO POBLADO
31-03-06
(MILES DE BOLÍVARES)

R E G I Ó N	NÚMERO			CARTERA			CAPTACIONES DE PERSONAS NATURALES Y JURÍDICAS					CAPTACIONES OFICIALES	TOTAL CAPTACIONES DEL PÚBLICO
	OFICINAS	CAJEROS AUTOMÁTICOS	TAQUILLAS EXTERNAS	DE CRÉDITOS	DE INVERSIÓN	T O T A L	DEPÓSITOS EN CUENTAS CORRIENTES	DEPÓSITOS DE AHORRO	DEPÓSITOS A PLAZO	OTROS INSTRUMENTOS DE CAPTACIÓN	T O T A L		
CENTRO - OCCIDENTAL	288	348	183	2.749.816.936	783.381.472	3.533.198.408	1.787.249.074	1.711.309.238	356.699.428	107.369.612	3.962.627.352	1.056.212.134	5.018.839.486
- ESTADO FALCÓN	67	68	43	298.940.609	614.189.956	913.130.565	281.518.613	319.102.241	53.397.214	23.771.877	677.789.945	317.161.363	994.951.308
CACIQUE MANAURE	1	1	-	5.827.466	-	5.827.466	3.097.203	3.340.040	856.550	174.104	7.467.897	424.358	7.892.255
CARIRUBANA	29	34	15	146.263.950	-	146.263.950	141.297.173	137.904.189	21.883.242	10.062.586	311.147.190	27.822.606	338.969.796
Carirubana	21	26	13	121.954.926	-	121.954.926	107.571.289	105.348.530	18.665.888	7.725.296	239.311.003	21.774.186	261.085.189
Norte	3	2	1	13.314.114	-	13.314.114	21.671.462	19.244.758	856.259	1.463.587	43.236.066	6.044.745	49.280.811
Punta Cardón	5	6	1	10.994.910	-	10.994.910	12.054.422	13.310.901	2.361.095	873.703	28.600.121	3.675	28.603.796
COLINA (La Vela de Coro)	1	1	-	224.517	-	224.517	1.151.779	2.247.180	73.799	44.944	3.517.702	1.030.280	4.547.982
DABAJURO	2	-	1	998.136	-	998.136	4.806.498	5.802.362	647.122	185.662	11.441.644	2.220.012	13.661.656
FEDERACIÓN (Churugara)	2	1	1	4.484.337	-	4.484.337	3.496.077	6.295.893	1.429.005	254.405	11.475.380	1.297.606	12.772.986
LOS TAQUES	4	4	2	6.805.980	-	6.805.980	6.660.170	13.899.292	906.082	454.796	21.920.340	229.923	22.150.263
Los Taques	2	2	1	20.106	-	20.106	219.678	469.374	10.000	66.286	765.338	-	765.338
Judibana	2	2	1	6.785.874	-	6.785.874	6.440.492	13.429.918	896.082	388.510	21.155.002	229.923	21.384.925
MAUROA (Mene Mauroa)	1	-	-	1.746.277	-	1.746.277	1.013.264	3.956.001	971.938	185.324	6.126.527	1.011.681	7.138.208
MIRANDA	17	21	18	109.078.842	614.189.956	723.268.798	98.867.438	19.660.584	20.666.117	10.752.422	249.946.561	278.806.592	528.753.153
San Antonio	6	14	6	23.178.754	-	23.178.754	43.230.341	8.949.952	4.815.645	122.105.479	17.640.280	139.745.519	139.745.519
San Gabriel	9	5	10	83.087.294	614.189.956	697.277.250	41.166.234	39.271.324	11.240.680	5.143.329	96.821.567	243.793.052	340.614.619
Santa Ana	2	2	2	2.812.794	-	2.812.794	14.470.863	15.279.719	475.485	793.448	31.019.515	17.373.260	48.392.775
MONSEÑOR ITURRIZA (Chichiriviche)	1	1	1	898.259	-	898.259	1.057.696	3.101.650	171.350	56.213	4.386.909	657.179	5.044.088
PIRITU	1	-	-	977.235	-	977.235	678.944	355.058	13.365	21.145	1.068.512	629.343	1.697.855
SAN FRANCISCO	1	-	1	4.481.078	-	4.481.078	2.252.419	5.412.892	771.200	135.839	8.572.350	1.292.698	9.865.048
SILVA (Tucacas)	5	5	3	13.168.775	-	13.168.775	15.420.076	11.287.426	1.884.233	1.375.021	29.966.756	677.803	30.644.559
ZAMORA (Puerto Cumarebo)	2	-	1	3.985.757	-	3.985.757	1.719.876	5.839.674	3.123.211	69.416	10.752.177	1.061.282	11.813.459
- ESTADO LARA	142	175	89	1.435.564.248	169.191.516	1.604.755.764	1.019.651.913	911.511.563	229.128.625	56.105.641	2.216.397.742	567.412.077	2.783.809.819
ANDRÉS ELOY BLANCO (Pio Tamayo)	2	1	1	8.084.859	-	8.084.859	2.952.063	11.069.007	943.822	231.935	15.196.827	4.270.264	19.467.091
CRESPO (Freitez)	1	1	-	2.245.387	-	2.245.387	2.152.213	10.097.319	1.106.618	369.149	13.725.299	100.875	13.826.174
IRIBARREN	106	137	70	1.265.390.051	169.191.516	1.434.581.567	923.955.997	715.199.348	203.429.013	50.465.641	1.893.049.999	539.832.496	2.432.882.495
Catedral	44	72	38	632.991.676	-	632.991.676	513.028.949	392.616.724	86.580.963	27.567.069	1.019.793.705	354.109.054	1.373.902.759
Concepción	19	22	11	173.042.771	-	173.042.771	149.256.892	119.812.728	88.099.510	10.627.988	367.797.118	87.731.622	455.528.740
El Cuji	2	2	-	4.042.903	-	4.042.903	4.400.224	1.595.269	1.000	38.903	6.035.396	1.137.580	7.172.976
Juan de Villagas	19	16	10	141.603.408	-	141.603.408	120.652.794	63.264.977	8.773.578	5.100.051	197.791.400	9.013.058	206.804.458
Santa Rosa	15	15	3	277.461.647	169.191.516	446.653.163	92.993.986	103.940.231	14.206.159	4.767.474	215.907.850	85.878.928	301.786.778
Unión	4	8	6	25.091.806	-	25.091.806	30.442.224	29.533.138	3.760.518	2.153.522	65.889.402	766.346	66.655.748
Aguedo Felipe Alvarado	2	-	-	103.735	-	103.735	354.517	335.833	-	16.468	706.818	1.195.908	1.902.726
Buena Vista	1	2	2	11.052.105	-	11.052.105	12.826.411	4.100.448	2.007.285	194.166	19.128.310	-	19.128.310
JIMÉNEZ (Juan Bautista Rodríguez)	6	5	6	34.749.673	-	34.749.673	23.748.385	46.770.685	6.716.167	1.066.720	78.301.957	169.031	78.470.988
MORÁN	6	6	5	22.998.034	-	22.998.034	12.684.415	39.050.887	2.436.431	1.244.627	55.416.360	503.883	55.920.243
Bolívar	4	6	4	19.708.911	-	19.708.911	11.137.980	32.781.457	1.703.495	957.848	46.580.780	496.560	47.077.340
Guárico	1	-	-	3.052.497	-	3.052.497	1.424.558	4.905.117	445.305	140.163	6.915.143	7.323	6.922.466
Humocaro Bajo	1	-	1	236.626	-	236.626	121.877	1.364.313	287.631	146.616	1.920.437	-	1.920.437
PALAVECINO	10	16	4	24.427.409	-	24.427.409	17.322.884	29.304.682	5.111.462	894.375	52.633.403	15.387.139	68.020.542
Cabudare	8	15	4	24.427.381	-	24.427.381	16.907.125	29.298.544	5.111.462	894.287	52.211.418	15.387.139	67.598.557
José Gregorio Bastidas	2	1	-	28	-	28	415.759	6.138	-	88	421.985	-	421.985
SIMÓN PLANAS (Sarare)	1	-	-	1.606.634	-	1.606.634	1.969.096	5.192.932	1.045.618	47.993	8.255.639	19.510	8.275.149
TORRES	9	9	3	73.033.187	-	73.033.187	32.933.960	43.868.923	7.511.485	1.497.674	85.812.042	7.127.674	92.939.716
Trinidad Samuel	8	8	3	60.783.218	-	60.783.218	29.610.475	38.916.007	5.242.962	1.417.549	75.186.993	7.106.849	82.293.842
Torres	1	1	-	12.249.969	-	12.249.969	3.323.485	4.952.916	2.268.523	80.125	10.625.049	20.825	10.645.874
URDANETA (Siquisique)	1	-	-	3.029.014	-	3.029.014	1.932.900	10.957.780	828.009	287.527	14.006.216	1.205	14.007.421
- ESTADO PORTUGUESA	52	68	35	907.722.326	-	907.722.326	386.125.901	307.551.924	54.557.799	18.448.751	766.684.375	126.438.585	893.122.960
ARAURE	5	8	1	232.162.785	-	232.162.785	61.085.968	27.588.261	2.886.256	(498.386)	91.062.099	3.165.348	94.227.447
GUANARE	12	18	11	91.610.376	-	91.610.376	80.904.935	89.827.066	28.070.061	6.033.390	204.835.452	79.665.807	284.501.259
GUANARITO	2	2	1	7.345.566	-	7.345.566	8.524.200	8.866.701	37.000	231.979	17.659.880	304.374	17.964.254
MONSEÑOR JOSÉ VICENTE DE UNDA	1	-	-	1.181.528	-	1.181.528	1.605.416	3.810.761	517.451	44.042	5.977.670	1.476.149	7.453.819
OSPINO	1	1	-	2.797.718	-	2.797.718	2.594.159	5.224.275	208.900	264.895	8.292.229	4.619.523	12.911.752
PAÉZ	20	27	18	465.006.727	-	465.006.727	194.336.384	131.449.833	16.769.125	10.516.410	353.071.752	27.251.140	380.322.892
SAN RAFAEL DE ONOTO	1	-	1	1.411.465	-	1.411.465	1.787.620	3.514.580	401.390	114.217	5.818.007	897.585	6.715.592
SUCRE	3	2	-	10.367.651	-	10.367.651	6.066.848	11.547.180	1.956.489	102.864	18.673.381	2.191.174	21.864.555
TURÉN	7	10	3	95.838.510	-	95.838.510	29.220.171	25.723.267	3.711.127	1.639.340	60.293.905	6.867.485	67.161.390
- ESTADO YARACUY	27	37	16	107.589.753	-	107.589.753	99.952.647	173.143.510	19.615.790	9.043.343	301.755.290	45.200.109	346.955.399
BOLÍVAR	1	-	-	1.702.369	-	1.702.369	2.376.982	3.551.689	-	90.373	6.019.044	1.695.715	7.714.759
BRUZUAL	4	7	5	21.062.520	-	21.062.520	14.306.423	17.196.658	2.060.820	1.337.469	34.901.370	2.991.310	37.892.680
INDEPENDENCIA	1	1	-	2.775.386	-	2.775.386	3.895.452	14.158.665	102.937	401.875	18.558.929	7.754.925	26.313.854
MANUEL MONGE	1	-	-	-	-	-	-	-	-	-	-	-	-
NIRGUA	3	4	2	7.858.139	-	7.858.139	7.482.567	16.796.685	1.930.845	1.165.956	27.376.053	273.016	27.649.069
PEÑA	1	1	-	4.913.399	-	4.913.399	3.598.779	9.000.284					

FUENTE: FORMULARIOS EXTERNOS (BRO.ZIP)
GERENCIA GENERAL TÉCNICA - GERENCIA DE ESTADÍSTICAS Y PUBLICACIONES

CUADRO N° I - 77
BANCA UNIVERSAL Y BANCA COMERCIAL
DISTRIBUCIÓN DE LA CARTERA DE CRÉDITOS, CARTERA DE INVERSIONES Y CAPTACIONES DEL PÚBLICO POR REGIÓN ADMINISTRATIVA Y CENTRO POBLADO
31-03-06
(MILES DE BOLÍVARES)

R E G I Ó N	NÚMERO			C A R T E R A			CAPTACIONES DE PERSONAS NATURALES Y JURÍDICAS					CAPTACIONES OFICIALES	TOTAL CAPTACIONES DEL PÚBLICO
	OFICINAS	CAJEROS AUTOMÁTICOS	TAQUILLAS EXTERNAS	DE CRÉDITOS	DE INVERSIÓN	T O T A L	DEPÓSITOS EN CUENTAS CORRIENTES	DEPÓSITOS DE AHORRO	DEPÓSITOS A PLAZO	OTROS INSTRUMENTOS DE CAPTACIÓN	T O T A L		
ZULIANA	273	312	147	2.081.631.155	1.709.446.167	3.791.077.322	1.915.144.427	1.326.069.040	139.299.442	140.049.837	3.520.562.746	326.465.004	3.847.027.750
- ESTADO ZULIA	273	312	147	2.081.631.155	1.709.446.167	3.791.077.322	1.915.144.427	1.326.069.040	139.299.442	140.049.837	3.520.562.746	326.465.004	3.847.027.750
BARALT (Libertador)	4	4	2	5.349.790	-	5.349.790	9.118.798	17.341.026	3.116.548	882.915	30.459.287	4.108.043	34.567.330
CABIMAS	17	19	9	48.450.101	-	48.450.101	70.399.119	88.886.991	10.978.559	4.446.845	174.711.514	2.992.927	177.704.441
Ambrosio	11	12	6	29.160.798	-	29.160.798	29.347.517	49.600.792	9.078.865	1.749.036	89.776.210	489.267	90.265.477
Carmen Herrera	5	5	3	17.485.057	-	17.485.057	40.491.523	36.958.646	1.670.166	2.627.807	81.748.142	2.503.660	84.251.802
La Rosa	1	2	-	1.804.246	-	1.804.246	560.079	2.327.553	229.528	70.002	3.187.162	-	3.187.162
CATATUMBO	4	1	1	5.962.248	-	5.962.248	3.745.613	2.187.846	650	210.117	6.144.226	1.748.943	7.893.169
Encontrados	1	1	-	64.875	-	64.875	822.864	436.626	-	10.000	1.269.490	1.731.228	3.000.718
Udón Pérez	3	-	1	5.897.373	-	5.897.373	2.922.749	1.751.220	650	200.117	4.874.736	17.715	4.892.451
COLÓN (Santa Bárbara)	8	7	6	115.953.672	-	115.953.672	54.836.830	33.940.847	3.720.677	1.482.136	93.980.490	11.160.311	105.140.801
JESÚS ENRIQUE LOSSADA (La Concepción)	2	2	1	2.682.280	-	2.682.280	7.148.880	11.226.783	515.655	494.469	19.385.787	102.702	19.488.489
JESÚS MARÍA SEMPRÚN	1	-	-	668.695	-	668.695	1.878.332	2.739.059	74.680	153.621	4.845.692	6.053.312	10.899.004
LA CAÑADA DE URDANETA (Concepción)	2	2	-	4.076.204	-	4.076.204	5.806.586	12.709.249	3.358.054	193.515	22.067.404	1.054.433	23.121.837
LAGUNILLAS	20	28	7	178.024.567	-	178.024.567	190.299.222	128.470.505	10.489.456	12.449.165	341.708.348	4.389.473	346.097.821
Alonso de Ojeda	14	20	6	146.724.695	-	146.724.695	157.199.733	100.911.214	8.660.485	10.528.436	277.299.868	3.919.481	281.219.349
Libertad	2	3	1	23.872.174	-	23.872.174	21.101.086	13.954.751	907.363	996.896	36.960.096	469.992	37.430.088
Venezuela	4	5	-	7.427.698	-	7.427.698	11.998.403	13.604.540	921.608	923.833	27.448.384	-	27.448.384
MACHIKES DE PERIJÁ	10	9	5	56.884.520	-	56.884.520	46.362.122	38.206.563	2.879.548	2.184.594	89.632.827	15.183.446	104.816.273
Libertad	9	9	5	55.911.257	-	55.911.257	45.364.603	37.194.961	2.879.548	2.176.121	87.615.233	15.183.446	102.798.679
Bartolomé de las Casas	1	-	-	973.263	-	973.263	997.519	1.011.602	-	8.473	2.017.594	-	2.017.594
MARA	5	4	3	7.185.332	-	7.185.332	15.455.011	17.356.132	1.659.637	2.184.260	36.655.040	9.100.028	45.755.068
San Rafael	2	1	1	3.711.700	-	3.711.700	9.506.427	10.543.026	694.268	1.593.573	22.337.294	2.037.864	24.375.158
Luis de Vicente	2	3	2	266.952	-	266.952	1.382.183	2.038.084	105.853	416.081	3.942.201	7.023.709	10.965.910
Ricaurte	1	-	-	3.206.680	-	3.206.680	4.566.401	4.775.022	859.516	174.606	10.375.545	38.455	10.414.000
MARACAIBO	171	211	103	1.579.729.503	1.709.446.167	3.289.175.670	1.435.522.276	879.369.576	90.500.919	111.028.017	2.516.420.788	259.615.732	2.776.036.520
Antonio Borjas Romero	16	27	12	96.376.114	-	96.376.114	229.814.905	118.736.263	11.763.883	9.189.576	369.504.627	34.596.270	404.100.897
Bolívar	17	25	4	72.957.643	220.357.938	293.315.581	75.132.313	57.643.008	8.051.399	2.888.509	143.715.229	25.374.596	169.089.825
Cacique Mara	6	9	4	12.800.850	-	12.800.850	28.466.900	25.148.336	801.929	977.302	55.394.467	232.801	55.627.268
Caracciolo Parra Pérez	7	10	2	26.408.556	-	26.408.556	31.128.943	39.083.521	3.860.837	1.728.212	75.801.513	1.144.038	76.945.551
Cecilio Acosta	2	4	1	85.587.241	-	85.587.241	33.776.755	10.334.605	2.333.090	336.772	46.781.222	106.975	46.888.197
Cristo de Aranza	2	2	-	41.452.311	-	41.452.311	28.545.244	15.116.209	743.296	647.946	45.052.695	686.276	45.738.971
Coquivacoa	10	10	6	62.136.977	-	62.136.977	50.104.086	21.548.706	2.749.405	5.073.423	79.475.620	3.772.026	83.247.646
Chiquinquirá	28	27	9	389.057.098	1.489.088.229	1.878.145.327	227.338.556	117.923.978	12.130.827	61.563.865	418.957.226	71.869.081	490.826.307
Francisco Eugenio Bustamante	3	4	1	13.137.212	-	13.137.212	15.099.025	14.642.383	651.671	1.181.711	31.574.790	24.643	31.599.433
Idelfonso Vásquez	6	13	10	4.875.584	-	4.875.584	6.157.977	9.055.343	345.837	277.094	15.836.251	1.037.097	16.873.348
Juana de Ávila	8	11	10	110.025.790	-	110.025.790	71.216.215	45.826.331	798.332	1.877.408	119.718.286	10.975.531	130.693.817
Luis Hurtado Higuera	2	-	2	26.550.166	-	26.550.166	20.464.238	9.269.396	457.300	786.350	30.977.284	68.621	31.045.905
Manuel Dagnino	5	9	4	38.294.384	-	38.294.384	82.715.064	47.435.322	5.275.847	4.868.868	140.295.101	25.344.857	165.639.958
Olegario Villalobos	36	39	23	394.466.160	-	394.466.160	352.419.697	203.857.404	21.353.918	10.394.958	588.015.977	48.202.848	636.218.825
Raúl Leoni	7	8	5	20.364.373	-	20.364.373	28.658.905	37.581.367	3.479.864	1.520.680	71.240.816	785.147	72.025.963
Santa Lucía	16	13	10	185.239.044	-	185.239.044	154.483.453	106.167.404	15.703.484	7.725.343	284.079.684	35.394.925	319.474.609
MIRANDA (Altagracia)	5	6	3	8.744.429	-	8.744.429	11.759.386	19.166.377	1.851.663	810.265	33.587.691	3.154.290	36.741.981
PÁEZ (Guajira)	1	-	-	-	-	-	-	-	-	-	-	-	-
ROSARIO DE PERIJÁ	4	3	3	25.415.083	-	25.415.083	12.191.417	14.398.035	2.114.802	600.938	29.305.192	2.785.634	32.090.826
SAN FRANCISCO	13	8	2	22.504.795	-	22.504.795	33.380.669	29.153.136	1.895.850	2.052.645	66.482.300	1.594.593	68.076.893
San Francisco	5	4	1	12.110.746	-	12.110.746	17.590.552	17.618.229	1.499.965	1.004.707	37.713.453	780.082	38.493.535
Domitila Flores	1	2	-	-	-	-	524.294	131.885	-	-	656.179	248.313	904.492
Francisco Ochoa	1	1	-	3.655.529	-	3.655.529	1.257.715	574.338	-	29.683	1.861.736	47.162	1.908.898
Marcial Hernández	6	1	1	6.738.520	-	6.738.520	14.008.108	10.828.684	395.885	1.018.255	26.250.932	519.036	26.769.968
SANTA RITA	1	1	-	1.030.022	-	1.030.022	1.222.482	2.244.495	326.680	268.914	4.062.571	1.012.546	5.075.117
SIMÓN BOLÍVAR (Manuel Manrique)	1	1	-	2.044.532	-	2.044.532	1.016.262	3.171.830	299.456	49.397	4.536.945	-	4.536.945
SUCRE (Rómulo Gallegos)	2	3	1	9.999.593	-	9.999.593	8.538.518	15.350.317	1.698.572	396.433	25.983.840	501.090	26.484.930
VALMORE RODRÍGUEZ (La Victoria)	2	3	1	6.925.789	-	6.925.789	6.462.904	10.150.273	3.818.036	161.591	20.592.804	1.907.501	22.500.305

FUENTE: FORMULARIOS EXTERNOS (BRO.ZIP)
GERENCIA GENERAL TÉCNICA - GERENCIA DE ESTADÍSTICAS Y PUBLICACIONES

CUADRO N° I - 77
BANCA UNIVERSAL Y BANCA COMERCIAL
DISTRIBUCIÓN DE LA CARTERA DE CRÉDITOS, CARTERA DE INVERSIONES Y CAPTACIONES DEL PÚBLICO POR REGIÓN ADMINISTRATIVA Y CENTRO POBLADO
31-03-06
(MILES DE BOLÍVARES)

R E G I O N	NÚM E R O			C A R T E R A			CAPTACIONES DE PERSONAS NATURALES Y JURÍDICAS						CAPTACIONES OFICIALES	TOTAL CAPTACIONES DEL PÚBLICO
	OFICINAS	CAJEROS AUTOMÁTICOS	TAQUILLAS EXTERNAS	DE CRÉDITOS	DE INVERSIÓN	T O T A L	DEPÓSITOS EN CUENTAS CORRIENTES	DEPÓSITOS DE AHORRO	DEPÓSITOS A PLAZO	OTROS INSTRUMENTOS DE CAPTACIÓN	T O T A L			
NOR - ORIENTAL	279	364	161	1.272.199.614	-	1.272.199.614	1.716.655.717	1.357.627.767	155.922.234	146.479.921	3.376.685.639	607.919.352	3.984.604.991	
-.- ESTADO ANZOÁTEGUI	172	223	105	859.348.672	-	859.348.672	1.047.194.098	733.430.137	95.487.393	115.917.751	1.992.029.379	353.148.826	2.345.178.205	
ANACO	20	22	11	82.270.390	-	82.270.390	107.257.173	92.684.710	15.651.700	4.983.514	220.577.097	8.046.199	228.623.296	
Anaco	18	22	11	82.270.390	-	82.270.390	107.257.173	92.684.710	15.651.700	4.983.514	220.577.097	8.046.199	228.623.296	
San Joaquín	2	-	-	-	-	-	-	-	-	-	-	-	-	
ARAGUA	1	2	2	2.826.220	-	2.826.220	4.326.424	9.859.912	904.895	358.639	13.449.870	6.973.405	20.423.271	
FERNANDO DE PEÑALVER (Puerto Píritu)	7	8	6	17.476.210	-	17.476.210	15.973.854	15.872.730	1.237.301	45.744.245	78.828.130	2.931.770	81.759.900	
FRANCISCO DEL CARMEN CARVAJAL (Valle de Guanape)	1	-	1	582.584	-	582.584	924.333	1.809.279	32.650	59.780	2.826.042	379.078	3.205.120	
FRANCISCO DE MIRANDA	5	5	2	15.412.301	-	15.412.301	9.370.588	15.736.386	1.407.824	253.905	26.768.703	3.604.840	30.373.543	
Pariaguan	3	3	2	9.047.551	-	9.047.551	7.977.852	15.434.957	1.407.824	251.778	25.072.411	3.604.840	28.677.251	
Atapirire	1	1	-	6.364.750	-	6.364.750	1.392.736	301.429	-	2.127	1.696.292	-	1.696.292	
El Pao de Barcelona	1	1	-	-	-	-	-	-	-	-	-	-	-	
GUANTA	4	2	-	1.573.044	-	1.573.044	4.046.460	4.811.591	935.589	26.886	9.820.526	64.085	9.884.611	
Guanta	3	1	-	1.560.229	-	1.560.229	2.682.541	3.246.714	-	24.345	5.953.600	64.085	6.017.685	
Chorrerón	1	1	-	12.815	-	12.815	1.363.919	1.564.877	935.589	2.541	3.866.926	-	3.866.926	
JUAN ANTONIO SOTILLO	49	69	34	327.175.435	-	327.175.435	368.096.593	227.728.635	30.918.045	15.393.644	642.136.917	66.462.476	708.599.393	
Puerto la Cruz	44	65	33	306.302.692	-	306.302.692	349.800.170	217.732.748	30.629.094	14.624.379	612.786.391	57.798.503	670.584.894	
Pozuelos	5	4	1	20.872.743	-	20.872.743	18.296.423	9.995.887	769.265	29.350.526	8.663.973	38.014.499	38.014.499	
JOSÉ GREGORIO MONAGAS (Zuata)	1	1	-	13.000	-	13.000	229.120	732.394	818.643	871	1.781.028	-	1.781.028	
MANUEL EZEQUIEL BRUZUAL (Clarines)	1	-	-	193.547	-	193.547	1.236.358	2.402.419	147.937	239	3.786.953	2.037.316	5.824.269	
PEDRO MARÍA FREITES (Cantaura)	4	3	2	7.278.901	-	7.278.901	12.629.824	22.797.101	1.218.047	504.392	37.149.364	25.033.934	62.183.298	
SAN JOSÉ DE GUANIPA	8	12	4	53.136.436	-	53.136.436	34.125.550	36.585.983	9.120.256	2.495.475	82.327.264	1.521.601	83.848.865	
SAN JUAN DE CAPISTRANO (Boca de Uchire)	1	-	-	150.907	-	150.907	1.109.882	1.940.111	23.800	114	3.073.907	1.109.682	4.183.589	
SIMÓN BOLÍVAR	29	31	15	127.341.668	-	127.341.668	180.356.247	117.274.722	12.961.594	7.573.779	318.166.342	208.407.217	526.573.559	
El Carmen	24	23	13	85.717.945	-	85.717.945	118.171.982	83.702.120	8.937.402	6.173.327	216.984.831	54.194.840	271.179.671	
San Cristóbal	5	8	2	41.623.723	-	41.623.723	62.184.265	33.572.602	4.024.192	1.400.452	101.181.511	154.212.377	255.393.888	
SIMÓN RODRÍGUEZ	19	29	17	94.721.924	-	94.721.924	128.348.085	100.602.071	12.400.876	5.358.010	246.709.042	13.570.953	260.279.995	
Edmundo Barrios	16	26	14	92.205.674	-	92.205.674	119.481.825	90.474.408	11.853.635	5.036.271	226.846.139	13.563.969	240.410.108	
Miguel Otero Silva	3	3	3	2.516.250	-	2.516.250	8.866.260	547.241	19.862.903	3.21.739	19.862.903	6.984	19.869.887	
SIR ARTUR MC GREGOR (El Chaparro)	1	1	-	6.833.826	-	6.833.826	5.309.328	3.889.913	15.000	127.768	9.342.009	419.976	9.761.985	
TURÍSTICO DIEGO BAUTISTA URBANEJA	21	38	11	122.362.279	-	122.362.279	173.854.279	80.702.180	7.693.236	33.036.490	295.286.185	12.586.294	307.872.479	
Lecherías	10	12	5	27.571.387	-	27.571.387	77.913.788	31.341.330	396.613	1.538.098	111.189.829	12.251.296	123.441.125	
El Morro	11	26	6	94.790.892	-	94.790.892	49.360.850	7.296.623	31.498.392	184.096.356	334.998	184.431.354	184.431.354	
-.- ESTADO MONAGAS	63	84	29	266.849.482	-	266.849.482	465.626.272	307.330.167	25.352.279	19.006.509	817.315.227	99.496.526	916.811.753	
BOLÍVAR	2	4	2	2.153.702	-	2.153.702	4.790.929	12.149.821	2.748.361	202.016	19.891.127	2.903.970	22.795.097	
CARIPE	1	1	-	7.072.490	-	7.072.490	3.383.193	2.940.705	3.375	6.327.273	577.705	6.904.978	6.904.978	
EZEQUIEL ZAMORA	8	9	3	6.253.948	-	6.253.948	26.568.591	21.075.093	2.487.913	576.320	50.707.917	8.288.399	58.996.316	
Ezequiel Zamora	8	-	3	6.252.085	-	6.252.085	26.568.591	21.075.093	2.487.913	576.320	50.707.917	8.288.399	58.996.316	
El Tejero	-	-	-	1.863	-	1.863	-	-	-	-	-	-	-	
LIBERTADOR	2	1	1	1.805.675	-	1.805.675	7.036.778	5.944.000	300	53.766	13.034.844	2.119.515	15.154.359	
Libertador	1	1	1	1.595.154	-	1.595.154	6.050.507	4.355.569	-	53.766	10.459.842	1.833.690	12.293.532	
Chaguaramas	1	-	-	210.521	-	210.521	1.588.431	1.588.431	300	-	2.575.002	285.825	2.860.827	
MATURÍN	47	69	23	249.333.460	-	249.333.460	419.993.468	257.952.446	20.100.439	18.168.676	716.215.029	82.705.945	798.920.974	
Maturín	22	35	16	130.174.815	-	130.174.815	152.042.966	131.779.666	8.597.134	6.381.698	298.801.464	23.516.122	322.317.586	
Boquerón	2	3	-	280.356	-	280.356	522.989	323.093	80.000	291.737	1.217.819	-	1.217.819	
Las Cocuizas	2	1	-	7.392.339	-	7.392.339	6.798.560	7.205.893	1.056.012	11.340	15.071.805	3.893.830	18.965.635	
San Simón	20	29	7	101.629.848	-	101.629.848	252.292.170	111.712.701	10.159.669	11.076.638	385.241.178	55.278.373	440.519.551	
Santa Cruz	1	1	-	9.856.102	-	9.856.102	8.336.783	6.931.093	207.624	407.263	15.882.763	17.620	15.900.383	
PIAR	2	-	-	198.901	-	198.901	3.560.299	7.153.886	15.266	333	10.729.784	2.900.992	13.630.776	
Piar	1	-	-	68.863	-	68.863	1.633.179	5.273.615	15.266	333	6.922.393	2.900.990	9.823.383	
La Toscana	1	-	-	130.038	-	130.038	1.927.120	1.880.271	-	-	3.807.391	2	3.807.393	
SANTA BÁRBARA	1	-	-	31.306	-	31.306	293.014	114.216	-	2.023	409.253	-	409.253	
-.- ESTADO SUCRE	44	57	27	146.001.460	-	146.001.460	203.835.347	316.867.463	35.082.562	11.555.661	567.341.033	155.274.000	722.615.033	
ANDRÉS ELOY BLANCO (Mariño)	1	-	1	79.747	-	79.747	1.598.103	6.095.486	56.702	-	7.750.291	1.024.827	8.775.118	
ARISMENDI (Río Caribe)	1	-	-	611.190	-	611.190	5.544.971	5.544.971	987.815	77.047	8.128.177	1.281.731	9.409.908	
BERMUDEZ	13	17	8	32.360.878	-	32.360.878	48.595.773	69.503.087	13.177.572	2.533.380	133.809.812	11.875.622	145.685.434	
Bolívar	3	3	2	3.421.937	-	3.421.937	10.275.849	10.275.849	1.274.410	198.857	20.812.766	2.220.033	23.032.799	
Santa Catalina	7	8	5	9.720.749	-	9.720.749	13.816.266	29.184.966	6.180.748	1.049.227	50.231.207	9.007.448	59.238.655	
Santa Rosa	3	6	1	19.218.192	-	19.218.192	25.715.857	30.042.272	5.722.414	1.285.296	62.765.839	648.141	63.413.980	
BOLÍVAR (Mariguaitar)	1	2	-	131.949	-	131.949	273.938	312.415	15.900	265	602.518	-	602.518	
MARIÑO (Irapa)	1	2	-	656.039	-	656.039	1.264.054	5.517.189	1.237.962	47.388	8.066.593	213.451	8.280.044	
MONTES (Cumanacoa)	1	1	-	481.942	-	481.942	715.887	2.571.653	835.504	260.049	4.383.093	1.199.645	5.582.738	
SUCRE	21	29	15	106.916.001	-	106.916.001	144.674.264	215.084.552	17.644.970	8.468.515	385.872.301	138.348.252	524.220.553	
Altagracia	17	24	13	87.513.375	-	87.513.375	122.855.583	171.905.712	11.823.836	5.828.618	312.413.749	114.144.039	426.557.788	
Ayacucho	1	3	-	11.298.021	-	11.298.021	6.885.071	19.569.229	800.844	31.061.796	155.812	31.217.608	31.217.608	
Valentín Valiente	3	2	2	8.104.605	-	8.104.605	14.933.610	23.609.611	2.014.482	1.839.053	42.396.756	24.048.401	66.445.157	
VALDEZ (Güiría)	5	6	3	4.763.714	-	4.763.714	5.194.984							

CUADRO N° 1 - 77
BANCA UNIVERSAL Y BANCA COMERCIAL
DISTRIBUCIÓN DE LA CARTERA DE CRÉDITOS, CARTERA DE INVERSIONES Y CAPTACIONES DEL PÚBLICO POR REGIÓN ADMINISTRATIVA Y CENTRO POBLADO
31-03-06
(MILES DE BOLÍVARES)

R E G I Ó N	NÚMERO			C A R T E R A			CAPTACIONES DE PERSONAS NATURALES Y JURÍDICAS					CAPTACIONES OFICIALES	TOTAL CAPTACIONES DEL PÚBLICO
	OFICINAS	CAJEROS AUTOMÁTICOS	TAQUILLAS EXTERNAS	DE CRÉDITOS	DE INVERSIÓN	T O T A L	DEPÓSITOS EN CUENTAS CORRIENTES	DEPÓSITOS DE AHORRO	DEPÓSITOS A PLAZO	OTROS INSTRUMENTOS DE CAPTACIÓN	T O T A L		
INSULAR	70	103	53	311.517.176	348.002.652	659.519.828	323.511.548	279.501.952	60.393.949	22.643.268	686.050.717	145.324.286	831.375.003
- ESTADO NUEVA ESPARTA	69	103	53	311.507.119	348.002.652	659.509.771	322.666.583	278.869.790	60.393.949	22.643.268	684.573.590	145.324.286	829.897.876
ANTOLÍN DEL CAMPO	2	4	-	3.703.355	-	3.703.355	3.217.905	7.020.562	1.041.119	194.680	11.474.266	3.260.715	14.734.981
ARISMENDI	4	2	4	3.918.473	-	3.918.473	5.800.801	15.170.855	4.575.644	1.990.667	27.537.967	17.576.797	45.114.764
DÍAZ	2	3	-	3.104.880	-	3.104.880	2.875.904	4.064.540	1.311.225	162.916	8.414.585	2.159.143	10.573.728
Díaz	1	1	-	2.183.196	-	2.183.196	1.189.644	3.212.845	1.087.025	160.076	5.649.590	967.436	6.617.026
Zabala	1	2	-	921.684	-	921.684	1.686.260	851.695	224.200	2.840	2.764.995	1.191.707	3.956.702
GARCÍA	3	1	-	5.017	-	5.017	2.760.506	1.673.493	-	16.793	4.450.792	789.540	5.240.332
MANEIRO	15	20	4	68.353.227	-	68.353.227	72.436.253	45.789.078	3.096.073	1.804.556	123.125.960	77.588.618	200.714.578
Maneiro	13	17	3	65.483.279	-	65.483.279	65.249.952	40.058.994	2.262.826	1.702.624	109.274.396	77.588.618	186.863.014
Aguirre	2	3	1	2.869.948	-	2.869.948	7.186.301	5.730.084	833.247	101.932	13.851.564	-	13.851.564
MARCANO	7	8	5	14.763.127	-	14.763.127	24.798.434	39.794.318	12.313.244	1.722.716	78.628.712	6.060.172	84.688.884
MARIÑO	32	62	36	210.304.565	348.002.652	558.307.217	203.455.175	154.249.538	34.829.602	16.248.613	408.782.928	36.161.984	444.944.912
PENÍNSULA DE MACANAO	1	1	-	2.368.596	-	2.368.596	1.423.540	4.467.559	1.517.907	216.135	7.625.141	1.142.749	8.767.890
TUBORES	3	2	4	4.985.879	-	4.985.879	5.898.065	6.639.847	1.709.135	286.192	14.533.239	584.568	15.117.807
Tubores	2	2	4	4.985.879	-	4.985.879	5.898.065	6.639.847	1.709.135	286.192	14.533.239	584.568	15.117.807
Los Barales	1	-	-	-	-	-	-	-	-	-	-	-	-
- DEPENDENCIAS FEDERALES GRAN ROQUE	1	-	-	10.057	-	10.057	844.965	632.162	-	-	1.477.127	-	1.477.127
GUAYANA	154	209	116	1.186.202.945	2.271.185.536	3.457.388.481	1.149.806.037	831.125.223	139.499.326	118.536.429	2.238.967.015	841.740.733	3.080.707.748
- ESTADO AMAZONAS	8	14	8	13.678.636	-	13.678.636	66.419.073	37.368.579	1.147.263	1.129.256	106.064.171	54.225.828	160.289.999
ATURES (Puerto Ayacucho)	8	14	8	13.678.636	-	13.678.636	66.419.073	37.368.579	1.147.263	1.129.256	106.064.171	54.225.828	160.289.999
Luis Alberto Gómez	1	1	1	1.285.234	-	1.285.234	7.388.439	7.570.736	598.716	252.953	15.810.844	9.369.841	25.180.685
Fernando Girón Tovar	6	8	2	3.876.645	-	3.876.645	44.582.896	18.370.046	106.937	262.625	63.322.504	39.688.296	103.010.800
Parhueña	1	5	5	8.516.757	-	8.516.757	14.447.738	11.427.797	441.610	613.678	26.930.823	5.167.691	32.098.514
- ESTADO BOLÍVAR	140	189	104	1.160.073.788	2.271.185.536	3.431.259.324	1.062.063.587	761.372.477	136.480.327	116.173.948	2.076.090.339	730.329.079	2.806.419.418
CARONÍ	90	131	74	936.123.215	2.271.185.536	3.207.308.751	846.727.255	527.330.893	73.352.937	96.649.653	1.544.060.738	399.501.481	1.943.562.219
Cachamay	35	61	36	533.838.449	1.044.739.959	1.578.578.408	444.651.311	296.664.929	39.869.103	67.620.899	848.806.242	252.498.116	1.101.304.358
Chirica	2	2	2	2.691.430	-	2.691.430	4.763.333	3.533.986	522.363	276.449	9.096.131	153	9.096.284
Dalla Costa	7	4	7	22.473.111	-	22.473.111	25.505.305	29.051.646	5.120.875	1.594.426	61.272.252	3.176.987	64.449.239
Once de Abril	1	2	-	421.869	-	421.869	55.021	31.361	70.000	22.500	178.882	-	178.882
Simón Bolívar	8	10	9	26.623.748	-	26.623.748	44.012.352	38.153.572	5.383.071	2.036.821	89.585.816	8.833.898	98.419.714
Unare	19	25	8	72.124.691	561.156.598	633.281.289	109.291.792	82.054.349	4.518.923	6.030.387	201.895.451	20.205.225	222.100.676
Universidad	17	27	12	277.911.603	665.288.979	943.200.582	216.403.783	74.680.987	17.834.202	19.065.801	327.984.773	114.775.692	442.760.465
Vista al Sol	1	-	-	38.314	-	38.314	2.044.358	3.160.063	34.400	2.370	5.241.191	11.410	5.252.601
CEDEÑO	3	3	2	3.073.899	-	3.073.899	7.021.111	16.303.360	419.400	955.045	24.698.916	6.107.623	30.806.539
Cedeño	2	2	2	2.643.158	-	2.643.158	5.016.053	13.275.554	339.400	868.705	19.499.712	988.652	20.488.364
Pijiguaos	1	1	-	430.741	-	430.741	2.005.058	3.027.806	80.000	5.199.204	5.118.971	10.318.175	10.318.175
EL CALLAO	2	3	1	2.492.651	-	2.492.651	6.263.550	5.121.137	506.300	718.018	12.609.005	24.746.638	37.355.643
GRAN SABANA	3	2	1	4.419.630	-	4.419.630	4.658.641	5.269.812	571.975	289.426	10.789.854	2.024.457	12.814.311
HERES	27	35	17	109.340.601	-	109.340.601	141.967.653	148.092.738	20.016.630	15.606.334	325.683.355	286.379.002	612.062.357
Agua Salada	5	4	-	16.693.990	-	16.693.990	28.274.015	25.468.395	9.331.165	591.277	63.664.852	52.256.705	115.921.557
Catedral	12	15	11	44.331.417	-	44.331.417	60.428.312	56.594.302	4.542.193	11.208.423	132.773.230	227.120.820	359.894.050
José Antonio Páez	1	1	-	1.049.576	-	1.049.576	2.331.827	3.116.324	309.746	77.133	5.835.030	991.687	6.826.717
La Sabanita	1	-	-	-	-	-	-	-	-	-	-	-	-
Marhuanta	1	-	-	-	-	-	-	-	-	-	-	-	-
Vista Hermosa	6	13	4	34.674.888	-	34.674.888	39.467.055	50.442.447	3.943.287	2.735.334	96.588.123	5.745.066	102.333.189
Orinoco	1	2	2	12.590.730	-	12.590.730	11.445.836	1.890.239	909.025	24.580.138	264.724	24.844.862	24.844.862
PIAR	9	10	8	97.799.069	-	97.799.069	39.017.100	39.488.976	41.113.214	1.592.763	121.212.053	8.872.383	130.084.436
RAÚL LEONI	2	4	1	4.203.697	-	4.203.697	5.222.967	6.732.734	251.154	192.180	12.399.035	235.042	12.634.077
Raúl Leoni	1	1	1	632.266	-	632.266	518.292	1.320.987	155.150	39.833	2.034.262	233.842	2.268.104
Santa Bárbara	1	3	-	3.571.431	-	3.571.431	4.704.675	5.411.747	96.004	152.347	10.364.773	1.200	10.365.973
ROSCIO	1	1	-	916.057	-	916.057	2.716.182	4.036.313	178.695	109.467	7.040.657	1.013.416	8.054.073
SIFONTES	2	-	-	1.591.552	-	1.591.552	7.280.835	8.092.308	22.500	60.720	15.456.363	933.166	16.389.529
PADRE PEDRO CHIEN	1	-	-	113.417	-	113.417	1.188.293	904.206	47.522	342	2.140.363	515.871	2.656.234
- ESTADO DELTA AMACURC	6	6	4	12.450.521	-	12.450.521	21.323.377	32.384.167	1.871.736	1.233.225	56.812.505	57.185.826	113.998.331
TUCUPITA (San José)	6	6	4	12.450.521	-	12.450.521	21.323.377	32.384.167	1.871.736	1.233.225	56.812.505	57.185.826	113.998.331

CUADRO N° I - 78
RESTO DEL SISTEMA BANCARIO
DISTRIBUCIÓN DE LA CARTERA DE CRÉDITOS, CARTERA DE INVERSIONES Y CAPTACIONES DEL PÚBLICO POR REGIÓN ADMINISTRATIVA Y CENTRO POBLADO
31-03-06
(MILES DE BOLÍVARES)

T O T A L	NÚMERO			C A R T E R A			CAPTACIONES DE PERSONAS NATURALES Y JURÍDICAS					CAPTACIONES OFICIALES	TOTAL CAPTACIONES DEL PÚBLICO
	OFICINAS	CAJEROS AUTOMÁTICOS	TAQUILLAS EXTERNAS	DE CRÉDITOS	DE INVERSIÓN	T O T A L	DEPÓSITOS EN CUENTAS CORRIENTES	DEPÓSITOS DE AHORRO	DEPÓSITOS A PLAZO	OTROS INSTRUMENTOS DE CAPTACIÓN	T O T A L		
T O T A L	114	68	44	790.511.263	798.003.778	1.588.515.041	406.302.156	401.391.828	271.329.767	19.601.196	1.098.624.947	518.143.238	1.616.768.185
PROVISIÓN				130.698.428	-	130.698.428							
SUB - TOTAL	114	68	44	921.209.691	798.003.778	1.719.213.469	406.302.156	401.391.828	271.329.767	19.601.196	1.098.624.947	518.143.238	1.616.768.185

R E G I Ó N	NÚMERO			C A R T E R A			CAPTACIONES DE PERSONAS NATURALES Y JURÍDICAS					CAPTACIONES OFICIALES	TOTAL CAPTACIONES DEL PÚBLICO
	OFICINAS	CAJEROS AUTOMÁTICOS	TAQUILLAS EXTERNAS	DE CRÉDITOS	DE INVERSIÓN	T O T A L	DEPÓSITOS EN CUENTAS CORRIENTES	DEPÓSITOS DE AHORRO	DEPÓSITOS A PLAZO	OTROS INSTRUMENTOS DE CAPTACIÓN	T O T A L		
C A P I T A L	21	5	2	180.560.926	120.815.295	301.376.221	23.100.945	21.661.193	121.232.949	9.012.326	175.007.413	56.561.217	231.568.630
DISTRITO CAPITAL	18	4	2	180.560.926	120.815.295	301.376.221	20.130.942	19.687.074	118.668.126	8.881.250	167.367.392	56.561.217	223.928.609
- ÁREA METROPOLITANA	18	4	2	180.560.926	120.815.295	301.376.221	20.130.942	19.687.074	118.668.126	8.881.250	167.367.392	56.561.217	223.928.609
LIBERTADOR	9	4	2	34.663.301	24.527.178	59.190.479	13.486.001	18.453.716	17.413.054	4.008.637	53.361.408	53.888.038	107.249.446
Altagracia	1	2	1	19.630.961	-	19.630.961	2.486.082	9.878.874	5.767.973	-	18.132.929	19.705.305	37.838.234
Candelaria	1	-	-	-	-	-	113.345	729.977	3.495.686	5.098	4.344.106	-	4.344.106
Catedral	3	-	-	15.020.603	18.611.312	33.631.915	4.076.567	1.651.401	5.457.829	3.993.471	15.179.268	34.182.733	49.362.001
El Recreo	1	2	1	-	-	-	6.349.123	5.151.714	-	-	11.500.837	-	11.500.837
San Bernardino	1	-	-	11.737	5.915.866	5.927.603	-	-	-	-	-	-	-
Santa Teresa	1	-	-	-	-	-	135.859	260.797	1.448.654	3.068	1.848.378	-	1.848.378
Sucre	1	-	-	-	-	-	325.025	780.953	1.242.912	7.000	2.355.890	-	2.355.890
BARUTA (*)	2	-	-	131.275.208	35.598.550	166.873.758	3.491.084	790.724	99.705.719	4.800.477	108.788.014	2.670.549	111.458.563
CHACAO (*)	6	-	-	14.622.417	60.689.567	75.311.984	-	38.099	108.735	1.549.353	72.136	2.630	1.770.953
SUCRE Filas de Mariches (*)	1	-	-	-	-	-	3.115.748	333.899	-	-	3.449.647	-	3.449.647
- ESTADO MIRANDA	3	1	-	-	-	-	2.970.003	1.974.119	2.564.823	131.076	7.640.021	-	7.640.021
GUAICAIPURO (Los Teques)	1	-	-	-	-	-	172.436	486.347	1.844.199	130.846	2.633.828	-	2.633.828
ZAMORA (Guatire)	2	1	-	-	-	-	2.797.567	1.487.772	720.624	230	5.006.193	-	5.006.193
C E N T R A L	4	1	-	63.637.861	5.141.000	68.778.861	14.547.895	17.516.507	4.631.342	1.376.457	38.072.201	117.939	38.190.140
- ESTADO ARAGUA	2	-	-	7.062.044	5.141.000	12.203.044	209.483	165.090	552.612	128	927.313	-	927.313
GIRARDOT (Las Delicias)	1	-	-	7.062.044	5.141.000	12.203.044	-	-	-	-	-	-	-
SUCRE	1	-	-	-	-	-	209.483	165.090	552.612	128	927.313	-	927.313
- ESTADO CARABOBO	2	1	-	56.575.817	-	56.575.817	14.338.412	17.351.417	4.078.730	1.376.329	37.144.888	117.939	37.262.827
SAN DIEGO	1	1	-	16.198.687	-	16.198.687	6.372.345	4.796.057	3.109.330	95.058	14.372.790	686	14.373.476
VALENCIA (Santa Rosa)	1	-	-	40.377.130	-	40.377.130	7.966.067	12.555.360	969.400	1.281.271	22.772.098	117.253	22.889.351
C E N T R O - O C C I D E N T A L	31	26	10	182.260.698	222.138.807	404.399.505	82.243.546	126.024.400	48.566.129	7.170.141	264.004.216	152.313.058	416.317.274
- ESTADO FALCÓN	4	4	1	16.826.674	11.891.152	28.717.826	5.316.185	8.606.583	4.396.952	498.886	18.818.606	1.374.430	20.193.036
CARIRUBANA	1	1	-	11.191.328	-	11.191.328	2.029.430	1.422.380	63.300	159.625	3.674.735	-	3.674.735
MIRANDA (Santa Ana)	1	1	-	787.715	1.675.466	2.463.181	853.694	794.195	239.083	-	1.886.972	25.998	1.912.970
SILVA (Tucacas)	1	1	1	887.171	1.838.358	2.725.529	787.664	1.474.859	179.835	299.813	2.742.171	70.732	2.812.903
ZAMORA (Puerto Cumarebo)	1	1	-	3.960.460	8.377.328	12.337.788	1.645.397	4.915.149	3.914.734	39.448	10.514.728	1.277.700	11.792.428
- ESTADO LARA	21	16	9	152.489.382	150.279.951	302.769.333	64.121.880	90.674.193	34.483.834	6.318.425	195.598.332	79.873.823	275.472.155
IRIBARREN	14	11	6	123.175.256	116.700.829	239.876.085	54.649.549	63.404.241	28.199.796	5.816.822	152.070.408	55.798.149	207.868.557
Catedral	8	5	2	76.886.570	74.884.002	151.770.572	35.000.972	40.065.248	18.809.721	5.368.687	99.244.628	36.324.308	135.568.936
Concepción	3	3	1	4.996.224	34.858.991	39.855.215	7.661.450	7.649.347	3.636.557	232.951	19.380.305	16.564.856	35.945.161
Juan de Villegas	1	1	-	13.935.337	6.957.836	20.893.173	13.935.337	1.516.996	1.861.433	8.729	3.718.818	5.781	5.781
Santa Rosa	2	2	3	27.357.125	10.470.131	37.827.256	34.314.961	10.470.131	13.828.213	206.455	29.726.657	2.903.204	32.629.861
JIMÉNEZ (Juan Bautista Rodríguez)	1	1	-	905.315	16.196.167	17.101.482	1.558.572	5.628.183	1.393.284	80.084	8.060.123	10.062.982	18.723.105
MORÁN (Bolívar)	2	1	-	1.078.704	12.170.396	13.249.100	1.597.743	4.387.272	1.879.938	11.633	7.876.586	8.263.745	16.140.331
PALAVECINO (Cabudare)	2	2	2	20.722.763	20.722.763	41.445.526	4.319.659	10.487.655	1.404.996	351.144	16.563.454	294.112	16.857.566
TORRES (Trinidad Samuel)	1	1	-	6.560.329	5.212.559	11.772.888	1.848.747	6.100.215	1.296.070	58.582	9.303.614	541.561	9.845.175
URDANETA (Siquisique)	1	-	-	47.015	-	47.015	147.610	666.627	309.750	160	1.124.147	4.913.274	6.037.421
- ESTADO PORTUGUESA	2	2	-	8.944.887	11.286.122	20.231.009	4.194.329	8.279.232	5.967.215	125.075	18.565.851	2.312.101	20.877.952
GUANARE	1	1	-	3.510.358	11.286.122	14.796.480	2.399.593	4.662.594	5.237.290	39.159	12.338.636	2.312.101	14.650.737
PAEZ	1	1	-	5.434.529	-	5.434.529	1.794.736	3.616.638	729.925	85.916	6.227.215	-	6.227.215
- ESTADO YARACUY	4	4	-	3.999.755	48.681.582	52.681.337	8.611.152	18.464.392	3.718.128	227.755	31.021.427	68.752.704	99.774.131
JOSÉ ANTONIO PÁEZ	1	-	-	-	-	-	665.996	2.065.877	438.550	11.400	3.181.823	166.184	3.348.007
PEÑA	1	2	-	1.143.179	23.805.573	24.948.752	3.474.725	11.216.650	2.053.393	123.895	16.868.663	3.835.064	20.703.727
SAN FELIPE	2	2	-	2.856.576	24.876.009	27.732.585	4.470.431	5.181.865	1.226.185	92.460	10.970.941	64.751.456	75.722.397

(*) ESTOS MUNICIPIOS PERTENECEN AL ESTADO MIRANDA
FUENTE: FORMULARIOS EXTERNOS (BRO.ZIP)
GERENCIA GENERAL TÉCNICA - GERENCIA DE ESTADÍSTICAS Y PUBLICACIONES

CUADRO N° I - 78
RESTO DEL SISTEMA BANCARIO
DISTRIBUCIÓN DE LA CARTERA DE CRÉDITOS, CARTERA DE INVERSIONES Y CAPTACIONES DEL PÚBLICO POR REGIÓN ADMINISTRATIVA Y CENTRO POBLADO
31-03-06
(MILES DE BOLÍVARES)

2/2

R E G I O N	NÚMERO			CARTERA			CAPTACIONES DE PERSONAS NATURALES Y JURÍDICAS					CAPTACIONES OFICIALES	TOTAL CAPTACIONES DEL PÚBLICO
	OFICINAS	CAJEROS AUTOMÁTICOS	TAQUILLAS EXTERNAS	DE CRÉDITOS	DE INVERSIÓN	TOTAL	DEPOSITOS EN CUENTAS CORRIENTES	DEPOSITOS DE AHORRO	DEPOSITOS A PLAZO	OTROS INSTRUMENTOS DE CAPTACION	TOTAL		
ZULIANA	3	1	1	21.911.284	5.045.187	26.956.471	2.022.806	566.324	10.591.156	118.442	13.298.728	-	13.298.728
- ESTADO ZULIA	3	1	1	21.911.284	5.045.187	26.956.471	2.022.806	566.324	10.591.156	118.442	13.298.728	-	13.298.728
MARACAIBO (Olegario Villalobos)	3	1	1	21.911.284	5.045.187	26.956.471	2.022.806	566.324	10.591.156	118.442	13.298.728	-	13.298.728
LOS ANDES	4	1	2	25.809.044	39.466.031	65.275.075	2.128.756	3.256.783	9.611.922	536.012	15.533.473	28.168.630	43.702.103
- ESTADO BARINAS	2	1	-	1.828.892	8.098.083	9.926.975	2.128.756	3.256.783	276.975	361.486	6.024.000	1.310.496	7.334.496
BARINAS	2	1	-	1.828.892	8.098.083	9.926.975	2.128.756	3.256.783	276.975	361.486	6.024.000	1.310.496	7.334.496
- ESTADO TÁCHIRA	2	-	2	23.980.152	31.367.948	55.348.100	-	-	9.334.947	174.526	9.509.473	26.858.134	36.367.607
SAN CRISTÓBAL	2	-	2	23.980.152	31.367.948	55.348.100	-	-	9.334.947	174.526	9.509.473	26.858.134	36.367.607
Pedro María Morales	1	-	1	10.346	-	10.346	-	-	-	931	-	931	-
San Juan Bautista	1	-	1	23.969.806	31.367.948	55.337.754	-	-	9.334.947	173.595	9.508.542	26.858.134	36.366.676
NOR - ORIENTAL	42	29	26	397.952.476	405.397.458	803.349.934	232.320.003	209.067.325	59.392.353	1.387.818	502.167.499	249.142.969	751.310.468
- ESTADO ANZOÁTEGUI	8	7	8	19.630.961	-	19.630.961	53.304.117	24.778.877	3.295.984	-	81.378.978	30.882.715	112.261.693
ANACO	1	1	2	-	-	-	4.975.271	2.203.696	-	-	7.178.967	-	7.178.967
JUAN ANTONIO SOTILLO (Puerto la Cruz)	2	2	2	19.630.961	-	19.630.961	14.687.048	7.007.751	3.295.984	-	24.990.783	30.882.715	55.873.498
PÍRITU	1	1	1	-	-	-	1.569.473	1.952.328	-	-	3.521.801	-	3.521.801
SIMÓN BOLÍVAR (El Carmen)	1	1	1	-	-	-	11.350.705	1.962.326	-	-	13.313.031	-	13.313.031
SIMÓN RODRÍGUEZ (Edmundo Barrios)	2	1	1	-	-	-	7.605.556	7.586.521	-	-	15.192.077	-	15.192.077
TURÍSTICO DIEGO BAUTISTA URBANEJA (El Morro)	1	1	1	-	-	-	13.116.064	4.066.255	-	-	17.182.319	-	17.182.319
- ESTADO MONAGAS	20	17	16	345.684.749	405.397.458	751.082.207	128.569.367	105.166.969	43.736.429	1.387.818	278.860.583	179.437.443	458.298.026
ACOSTA	1	-	-	-	-	-	2.158.258	2.865.141	-	-	5.023.399	-	5.023.399
AGUASAY	1	-	-	-	-	-	1.227.200	1.471.208	-	-	2.698.408	-	2.698.408
CARIPE	1	-	1	-	-	-	2.866.879	4.818.561	-	-	7.685.440	-	7.685.440
BERMUDEZ (Bolívar)	1	-	-	-	-	-	1.480.748	1.590.686	-	-	3.071.434	-	3.071.434
EZEQUIEL ZAMORA	2	3	3	-	-	-	7.302.956	6.901.560	-	-	14.204.516	-	14.204.516
LIBERTADOR	1	1	1	-	-	-	5.800.157	4.492.708	-	-	10.292.865	-	10.292.865
MATURÍN	10	13	11	345.684.749	405.397.458	751.082.207	101.415.728	74.753.473	43.736.429	1.387.818	221.293.448	179.437.443	400.730.891
Maturín	1	2	1	-	-	-	4.266.071	1.294.370	-	-	5.560.441	-	5.560.441
Alto de los Godos	1	1	1	-	-	-	3.393.961	2.972.575	-	-	6.366.536	-	6.366.536
Boquerón	2	2	4	-	-	-	7.236.405	2.979.197	-	-	10.215.602	-	10.215.602
San Simón	6	8	5	345.684.749	405.397.458	751.082.207	86.519.291	67.507.331	43.736.429	1.387.818	199.150.869	179.437.443	378.588.312
PUNCKERES	1	-	-	-	-	-	2.324.395	2.793.300	-	-	5.057.695	-	5.057.695
SOTILLO	1	-	-	-	-	-	2.300.166	4.189.778	-	-	6.489.944	-	6.489.944
URACOA	1	-	-	-	-	-	1.692.880	1.350.554	-	-	3.043.434	-	3.043.434
- ESTADO SUCRE	14	5	2	32.636.766	-	32.636.766	50.446.519	79.121.479	12.359.940	-	141.927.938	38.822.811	180.750.749
BERMÚDEZ (Bolívar)	3	1	-	-	-	-	7.797.052	9.773.310	-	-	17.570.362	-	17.570.362
BOLÍVAR	1	-	-	-	-	-	2.046.090	3.718.850	-	-	5.764.940	-	5.764.940
CAJIGAL (Yaguaraparo)	1	-	-	-	-	-	2.738.687	2.764.221	-	-	5.502.908	-	5.502.908
CRUZ SALMERON ACOSTA (Araya)	1	-	-	-	-	-	1.121.856	2.302.994	-	-	3.424.850	-	3.424.850
MONTES (Cumanacoa)	1	-	-	-	-	-	1.202.608	4.345.599	-	-	5.548.207	-	5.548.207
MONTES (Cariaco)	1	-	-	-	-	-	1.924.225	6.078.691	-	-	8.002.916	-	8.002.916
SUCRE	5	4	2	32.636.766	-	32.636.766	33.079.302	47.982.108	12.359.940	-	93.421.350	38.822.811	132.244.161
Santa Inés	3	2	2	32.636.766	-	32.636.766	18.214.145	31.391.470	12.359.940	-	61.965.555	38.822.811	100.788.366
Valentín Valiente	2	2	-	-	-	-	14.865.157	16.590.638	-	-	31.455.795	-	31.455.795
VALDEZ (Güiria)	1	-	-	-	-	-	536.699	2.155.706	-	-	2.692.405	-	2.692.405
INSULAR	3	1	1	39.261.922	-	39.261.922	9.500.837	6.799.200	3.295.984	-	19.596.021	6.435.409	26.031.430
- ESTADO NUEVA ESPARTA	3	1	1	39.261.922	-	39.261.922	9.500.837	6.799.200	3.295.984	-	19.596.021	6.435.409	26.031.430
ARISMENDI	1	-	-	-	-	-	846.585	2.287.828	-	-	3.134.413	-	3.134.413
MARCANO	1	-	-	-	-	-	1.034.702	1.044.659	-	-	2.079.361	-	2.079.361
MARIÑO	1	1	1	39.261.922	-	39.261.922	7.619.550	3.466.713	3.295.984	-	14.382.247	6.435.409	20.817.656
GUAYANA	6	4	2	9.815.480	-	9.815.480	40.437.368	16.500.096	14.007.932	-	70.945.396	25.404.016	96.349.412
- ESTADO BOLÍVAR	5	4	2	9.815.480	-	9.815.480	36.192.654	12.052.652	14.007.932	-	62.253.238	25.404.016	87.657.254
CARONÍ	4	4	2	9.815.480	-	9.815.480	33.948.043	10.937.512	14.007.932	-	58.893.487	25.404.016	84.297.503
Dalla Costa	1	-	-	-	-	-	1.972.290	1.012.843	-	-	2.985.133	-	2.985.133
Simón Bolívar	2	3	2	9.815.480	-	9.815.480	27.410.052	9.424.044	14.007.932	-	50.842.028	25.404.016	76.246.044
Unare	1	1	-	-	-	-	4.565.701	500.625	-	-	5.066.326	-	5.066.326
HERES (Catedral)	1	-	-	-	-	-	2.244.611	1.115.140	-	-	3.359.751	-	3.359.751
- ESTADO DELTA AMACURO	1	-	-	-	-	-	4.244.714	4.447.444	-	-	8.692.158	-	8.692.158
TUCUPITA (San José)	1	-	-	-	-	-	4.244.714	4.447.444	-	-	8.692.158	-	8.692.158

CUADRO N° I - 79
SISTEMA BANCARIO
DISTRIBUCIÓN DE LOS OTROS FINANCIAMIENTOS OBTENIDOS POR CUENTA, SEGÚN INSTITUTO
31-03-06
(Millones de Bolívares)

I N S T I T U T O	T O T A L	O T R O S F I N A N C I A M I E N T O S O B T E N I D O S					
		OBLIGACIONES CON INSTITUCIONES FINANCIERAS				OBLIGACIONES POR OTROS FINANCIAMIENTOS	
		DEL PAÍS HASTA UN AÑO	DEL PAÍS A MÁS DE UN AÑO	DEL EXTERIOR HASTA UN AÑO	DEL EXTERIOR A MÁS DE UN AÑO	HASTA UN AÑO	A MÁS DE UN AÑO
VENEZUELA	107.402	98.427	-	2.542	-	-	6.433
BANESCO	548.602	523.490	-	22.794	-	-	2.318
MERCANTIL	64.467	43.754	-	798	12.689	-	7.226
PROVINCIAL	286.360	123.539	-	589	-	160.750	1.482
OCCIDENTAL DE DESCUENTO	746.736	732.776	-	710	-	1	13.249
CITIBANK	13.966	12.469	-	1.497	-	-	-
CARIBE	71.464	59.822	-	11.455	-	-	187
EXTERIOR	44.147	42.953	-	-	-	-	1.194
FEDERAL (Banco Comercial)	70.550	70.550	-	-	-	-	-
FONDO COMÚN	148.549	145.606	-	-	-	-	2.943
BANCORO	3.000	3.000	-	-	-	-	-
CARONÍ	72.595	72.525	-	-	-	-	70
VENEZOLANO DE CRÉDITO	47.521	38.691	-	7.683	-	-	1.147
NACIONAL DE CRÉDITO	96.660	88.947	-	6.686	-	-	1.027
GUAYANA	41.969	41.204	-	-	-	-	765
CORP BANCA	4.355	3.361	-	187	-	75	732
CANARIAS DE VENEZUELA	220.419	220.153	-	-	-	-	266
CENTRAL	262	193	-	-	-	69	-
DEL SUR	68.627	68.571	-	-	-	27	29
BOLÍVAR	5.000	5.000	-	-	-	-	-
PLAZA	3.323	3.323	-	-	-	-	-
SOFITASA	1.126	942	-	-	-	-	184
PROVIVIENDA	22.262	22.259	-	-	-	-	3
BANVALOR	51.807	51.807	-	-	-	-	-
CONFEDERADO	168.728	143.164	-	-	-	25.564	-
TOTALBANK	30.383	30.383	-	-	-	-	-
ABN AMRO BANK	1.548	1.195	-	353	-	-	-
INVERUNIÓN	52.204	51.312	-	892	-	-	-
STANFORD BANK	33.344	33.344	-	-	-	-	-
BANORTE	165.874	165.874	-	-	-	-	-
HELM BANK DE VENEZUELA	2.201	2.009	-	192	-	-	-
BANCO DE EXPORTACIÓN Y COMERCIO	-	-	-	-	-	-	-
INDUSTRIAL DE VENEZUELA	286.063	4.741	4.193	104	-	205.000	72.025
BANFOANDES	25.892	1.464	-	-	-	-	24.428
BANCO DEL TESORO	-	-	-	-	-	-	-
BANGENTE	23.685	23.685	-	-	-	-	-
BANINVEST	30.180	30.180	-	-	-	-	-
SOFIOCCIDENTE	200	200	-	-	-	-	-
FINANCORP	-	-	-	-	-	-	-
FEDERAL (Banco de Inversión)	-	-	-	-	-	-	-
FIVCA	-	-	-	-	-	-	-
INVERBANCO	-	-	-	-	-	-	-
B.H. ACTIVO	-	-	-	-	-	-	-
EMPRESARIAL (ANFICO)	7.114	-	-	-	-	-	7.114
MI CASA	23.652	23.652	-	-	-	-	-
CASA PROPIA	16.627	16.626	-	-	-	1	-
BANPLUS	33.237	33.166	-	-	-	71	-
FEDERAL (Fondo del Mercado Monetario)	-	-	-	-	-	-	-
PARTICIPACIONES VENCRED	-	-	-	-	-	-	-
BANCA UNIVERSAL Y BANCA COMERCIAL	3.531.091	2.930.533	4.193	56.482	12.689	391.486	135.708
Banca Universal	2.621.795	2.330.325	-	54.941	12.689	160.922	62.918
Banca Comercial	909.296	600.208	4.193	1.541	-	230.564	72.790
RESTO DEL SISTEMA BANCARIO	111.010	103.824	-	-	-	72	7.114
Banca de Inversión	30.380	30.380	-	-	-	-	-
Banca Hipotecaria	-	-	-	-	-	-	-
Empresas de Arrendamiento Financiero	7.114	-	-	-	-	-	7.114
Entidades de Ahorro y Préstamo	73.516	73.444	-	-	-	72	-
Fondos del Mercado Monetario	-	-	-	-	-	-	-
TOTAL SISTEMA BANCARIO	3.642.101	3.034.357	4.193	56.482	12.689	391.558	142.822
diciembre - 05	4.121.009	3.399.778	4.516	136.514	12.779	406.949	160.473
VARIACIÓN							
ABSOLUTA	(478.908)	(365.421)	(323)	(80.032)	(90)	(15.391)	(17.651)
RELATIVA	(11,62)	(10,75)	(7,15)	(58,63)	(0,70)	(3,78)	(11,00)

FUENTE: BALANCE GENERAL DE PUBLICACIÓN
GERENCIA GENERAL TÉCNICA - GERENCIA DE ESTADÍSTICAS Y PUBLICACIONES

CUADRO N° I - 80
SISTEMA BANCARIO
DISTRIBUCIÓN DE LOS INTERESES Y COMISIONES POR PAGAR POR CUENTA, SEGÚN INSTITUTO
31-03-06
(Millones de Bolívares)

I N S T I T U T O	T O T A L	I N T E R E S E S Y C O M I S I O N E S P O R P A G A R						
		G A S T O S P O R P A G A R						
		CAPTACIONES DEL PÚBLICO	OBLIGACIONES CON EL BCV	OBLIGACIONES CON EL BANAP	Y OTROS FINANCIAMIENTOS OBTENIDOS	OBLIGACIONES POR INTERMEDIACIÓN FINANCIERA	OBLIGACIONES CONVERTIBLES EN CAPITAL	OBLIGACIONES SUBORDINADAS
VENEZUELA	29.231	28.740	-	-	491	-	-	-
BANESCO	13.675	9.990	-	55	3.630	-	-	-
MERCANTIL	16.232	15.667	-	45	520	-	-	-
PROVINCIAL	4.290	3.644	-	-	646	-	-	-
OCCIDENTAL DE DESCUENTO	28.877	18.985	-	340	9.552	-	-	-
CITIBANK	325	325	-	-	-	-	-	-
CARIBE	23.251	22.410	-	-	225	616	-	-
EXTERIOR	4.607	4.513	-	75	19	-	-	-
FEDERAL (Banco Comercial)	1.228	838	-	-	390	-	-	-
FONDO COMÚN	505	505	-	-	-	-	-	-
BANCORO	3.488	3.488	-	-	-	-	-	-
CARONÍ	10.283	10.260	-	-	15	8	-	-
VENEZOLANO DE CRÉDITO	770	667	-	-	103	-	-	-
NACIONAL DE CRÉDITO	14.613	13.963	-	-	642	8	-	-
GUAYANA	2.319	2.319	-	-	-	-	-	-
CORP BANCA	2.576	2.468	-	-	108	-	-	-
CANARIAS DE VENEZUELA	10.256	6.801	-	-	3.455	-	-	-
CENTRAL	1.141	1.141	-	-	-	-	-	-
DEL SUR	123	111	-	-	12	-	-	-
BOLÍVAR	6.905	6.904	-	-	1	-	-	-
PLAZA	2.186	2.186	-	-	-	-	-	-
SOFITASA	978	830	13	-	135	-	-	-
PROVIVIENDA	803	794	-	-	9	-	-	-
BANVALOR	3.092	2.929	-	-	163	-	-	-
CONFEDERADO	1.941	166	-	173	1.602	-	-	-
TOTALBANK	2.350	2.312	-	35	3	-	-	-
ABN AMRO BANK	1.756	321	-	-	2	-	-	1.433
INVERUNIÓN	2.656	2.324	-	11	321	-	-	-
STANFORD BANK	921	727	-	-	194	-	-	-
BANORTE	951	430	-	-	521	-	-	-
HELM BANK DE VENEZUELA	85	37	-	-	48	-	-	-
BANCO DE EXPORTACIÓN Y COMERCIO	-	-	-	-	-	-	-	-
INDUSTRIAL DE VENEZUELA	10.696	3.607	-	-	7.089	-	-	-
BANFOANDES	4.500	4.335	-	-	165	-	-	-
BANCO DEL TESORO	378	378	-	-	-	-	-	-
BANGENTE	280	59	-	11	210	-	-	-
BANINVEST	410	134	-	-	276	-	-	-
SOFIOCCIDENTE	73	73	-	-	-	-	-	-
FINANCORP	8	8	-	-	-	-	-	-
FEDERAL (Banco de Inversión)	-	-	-	-	-	-	-	-
FIVCA	-	-	-	-	-	-	-	-
INVERBANCO	1	1	-	-	-	-	-	-
B.H. ACTIVO	-	-	-	-	-	-	-	-
EMPRESARIAL (ANFICO)	-	-	-	-	-	-	-	-
MI CASA	217	217	-	-	-	-	-	-
CASA PROPIA	1	1	-	-	-	-	-	-
BANPLUS	982	982	-	-	-	-	-	-
FEDERAL (Fondo del Mercado Monetario)	17.657	17.657	-	-	-	-	-	-
PARTICIPACIONES VENCRED	-	-	-	-	-	-	-	-
BANCA UNIVERSAL Y BANCA COMERCIAL	208.268	175.174	13	745	30.271	632	-	1.433
Banca Universal	169.764	148.839	13	550	19.730	632	-	-
Banca Comercial	38.504	26.335	-	195	10.541	-	-	1.433
RESTO DEL SISTEMA BANCARIO	19.349	19.073	-	-	276	-	-	-
Banca de Inversión	491	215	-	-	276	-	-	-
Banca Hipotecaria	1	1	-	-	-	-	-	-
Empresas de Arrendamiento Financiero	-	-	-	-	-	-	-	-
Entidades de Ahorro y Préstamo	1.200	1.200	-	-	-	-	-	-
Fondos del Mercado Monetario	17.657	17.657	-	-	-	-	-	-
TOTAL SISTEMA BANCARIO	227.617	194.247	13	745	30.547	632	-	1.433
diciembre - 05	265.138	234.120	35	1.112	28.735	243	-	893
VARIACIÓN								
ABSOLUTA	(37.521)	(39.873)	(22)	(367)	1.812	389	-	540
RELATIVA	(14,15)	(17,03)	(62,86)	(33,00)	6,31	160,08	-	60,47

FUENTE: BALANCE GENERAL DE PUBLICACIÓN
GERENCIA GENERAL TÉCNICA - GERENCIA DE ESTADÍSTICAS Y PUBLICACIONES

CUADRO N° I - 81
SISTEMA BANCARIO
DISTRIBUCIÓN DEL PATRIMONIO POR CUENTA, SEGÚN INSTITUTO
31-03-06
(Millones de Bolívares)

I N S T I T U T O		P A T R I M O N I O					NO REALIZADA EN INVERSIONES EN TÍTULOS	
		CAPITAL SOCIAL	APORTES PATRIMONIALES NO CAPITALIZADOS	RESERVAS DE CAPITAL	AJUSTES AL PATRIMONIO	RESULTADOS ACUMULADOS	VALORES DISPONIBLES PARA LA VENTA	(ACCIONES EN TESORERÍA)
TOTAL								
VENEZUELA	1.178.034	40.524	201.846	119.578	35.018	664.696	116.372	-
BANESCO	1.203.011	487.996	-	242.139	-	494.985	12.781	(34.890)
MERCANTIL	1.217.838	134.112	36	134.172	13.804	886.790	48.924	-
PROVINCIAL	1.069.731	137.751	95.045	109.822	-	687.803	39.310	-
OCCIDENTAL DE DESCUENTO	543.877	169.675	116.404	68.610	-	195.037	84	(5.933)
CITIBANK	298.015	40.000	-	40.000	-	217.377	638	-
CARIBE	277.179	80.107	-	61.910	-	130.363	4.799	-
EXTERIOR	263.332	56.700	-	56.740	-	150.076	(184)	-
FEDERAL (Banco Comercial)	199.812	95.000	-	24.420	-	75.514	4.878	-
FONDO COMÚN	188.711	40.000	-	36.134	1.469	104.602	6.506	-
BANCORO	179.267	24.000	90.000	15.623	-	48.387	1.257	-
CARONÍ	181.539	30.600	-	35.365	-	114.600	974	-
VENEZOLANO DE CRÉDITO	156.111	50.400	27.386	52.795	-	23.232	2.298	-
NACIONAL DE CRÉDITO	132.593	62.459	41.671	10.809	-	17.567	87	-
GUAYANA	115.623	8.000	15.000	39.821	-	44.798	8.004	-
CORP BANCA	239.136	40.000	-	40.000	8.461	150.632	43	-
CANARIAS DE VENEZUELA	128.715	62.694	4.234	14.770	266	46.830	(79)	-
CENTRAL	85.854	25.500	140	13.445	-	44.285	2.484	-
DEL SUR	120.552	54.568	4.256	26.297	-	34.860	1.593	(1.022)
BOLÍVAR	92.796	16.197	-	16.917	-	59.380	302	-
PLAZA	71.401	18.720	-	11.909	-	40.772	-	-
SOFITASA	63.862	20.000	1.140	13.443	-	29.226	53	-
PROVIVIENDA	58.955	25.159	1.669	6.445	-	25.416	266	-
BANVALOR	58.859	40.000	10.000	4.464	-	2.951	1.444	-
CONFEDERADO	63.201	31.043	15.450	7.287	-	8.704	717	-
TOTALBANK	337.332	40.000	242.994	13.681	-	40.625	32	-
ABN AMRO BANK	29.826	16.000	-	857	-	12.875	94	-
INVERUNIÓN	34.064	22.000	-	4.450	-	8.313	(699)	-
STANFORD BANK	41.983	43.700	-	505	-	(2.223)	1	-
BANORTE	30.955	16.000	14.400	464	-	349	(258)	-
HELM BANK DE VENEZUELA	13.563	8.076	-	1.093	-	4.371	23	-
BANCO DE EXPORTACIÓN Y COMERCIO	18.723	16.000	2.576	7	-	140	-	-
INDUSTRIAL DE VENEZUELA	236.602	99.840	121.250	33.742	7.046	8.917	(34.193)	-
BANFOANDES	361.699	220.000	-	21.598	-	65.309	54.792	-
BANCO DEL TESORO	117.903	40.000	60.935	4.763	-	12.205	-	-
BANGENTE	8.914	4.000	-	1.455	-	3.459	-	-
BANINVEST	8.329	8.000	-	422	-	(93)	-	-
SOFIOCCIDENTE	6.800	5.000	-	604	-	1.092	104	-
FINANCORP	20.050	10.000	1	3.543	-	6.506	-	-
FEDERAL (Banco de Inversión)	12.260	10.000	-	1.040	-	1.202	18	-
FIVCA	16.015	10.000	-	1.659	-	4.331	25	-
INVERBANCO	8.813	8.000	-	261	-	235	317	-
B.H. ACTIVO	10.132	8.000	-	1.051	-	1.081	-	-
EMPRESARIAL (ANFICO)	3.379	2.500	232	137	-	510	-	-
MI CASA	96.622	9.334	-	18.574	66	68.814	-	(166)
CASA PROPIA	56.522	6.750	-	7.171	95	40.126	2.380	-
BANPLUS	(84.597)	14.150	-	1.347	-	(100.094)	-	-
FEDERAL (Fondo del Mercado Monetario)	5.212	5.000	-	76	-	173	(37)	-
PARTICIPACIONES VENCRED	5.845	5.000	-	345	-	500	-	-
BANCA UNIVERSAL Y BANCA COMERCIAL	9.419.568	2.316.821	1.066.432	1.285.530	66.064	4.453.223	273.343	(41.845)
Banca Universal	8.223.979	1.858.245	797.756	1.122.516	59.018	4.136.516	291.773	(41.845)
Banca Comercial	1.195.589	458.576	268.676	163.014	7.046	316.707	(18.430)	-
RESTO DEL SISTEMA BANCARIO	165.382	101.734	233	36.230	161	24.383	2.807	(166)
Banca de Inversión	63.454	43.000	1	7.268	-	13.038	147	-
Banca Hipotecaria	18.945	16.000	-	1.312	-	1.316	317	-
Empresas de Arrendamiento Financiero	3.379	2.500	232	137	-	510	-	-
Entidades de Ahorro y Préstamo	68.547	30.234	-	27.092	161	8.846	2.380	(166)
Fondos del Mercado Monetario	11.057	10.000	-	421	-	673	(37)	-
TOTAL SISTEMA BANCARIO	9.584.950	2.418.555	1.066.665	1.321.760	66.225	4.477.606	276.150	(42.011)
diciembre - 05	9.547.753	2.212.865	1.159.005	1.318.500	66.276	4.617.086	216.032	(42.011)
VARIACIÓN								
ABSOLUTA	37.197	205.690	(92.340)	3.260	(51)	(139.480)	60.118	-
RELATIVA	0.39	9.30	(7.97)	0.25	(0.08)	(3.02)	27.83	-

FUENTE: BALANCE GENERAL DE PUBLICACIÓN
GERENCIA GENERAL TÉCNICA - GERENCIA DE ESTADÍSTICAS Y PUBLICACIONES

CUADRO N° I - 82

SISTEMA BANCARIO

ÍNDICE DEL PATRIMONIO Vs. ACTIVOS Y OPERACIONES CONTINGENTES PONDERADAS EN BASE A RIESGO E ÍNDICE DEL [PATRIMONIO + GESTIÓN OPERATIVA] Vs. ACTIVO TOTAL, SEGÚN INSTITUTO

31-03-06

(Millones de Bolívars)

I N S T I T U T O	ACTIVO Y CONTINGENTE					Total Activo y Operaciones Contingentes Ponderadas en Base a Riesgo	COEFICIENTE DE PONDERACIÓN DEL ACTIVO	12% Total Activo y Operaciones Contingentes Ponderadas en Base a Riesgo	PATRIMONIO COMPUTABLE	EXCEDENTE (DEFICIT) PATRIMONIAL	Patrimonio Computable / Activos y Operaciones Contingentes Ponderadas	2 / [Patrimonio + Gestión Operativa] / Activo Total
	TOTAL	PARTIDAS CON PONDERACIÓN DE RIESGO										
		0%	20%	50%	100%							
VENEZUELA	37.973.526.432	31.095.584.406	160.054.135	201.594.667	6.516.293.224	6.649.101.385	17,51	797.892.166	1.246.688.785	448.796.619	18,75	10,65
BANESCO	17.297.971.622	8.706.229.921	136.776.523	308.757.468	8.146.207.710	8.327.941.749	48,14	999.353.010	1.270.935.623	271.582.613	15,26	10,74
MERCANTIL	17.904.102.070	9.016.634.899	503.964.891	320.713.001	8.062.789.279	8.323.938.758	46,49	998.872.651	1.297.397.694	298.525.043	15,59	11,62
PROVINCIAL	15.835.803.806	8.202.099.107	418.963.189	205.566.154	7.009.175.356	7.195.751.071	45,44	863.490.129	1.126.797.228	263.307.099	15,66	10,72
OCCIDENTAL DE DESCUENTO	6.986.864.221	2.172.721.439	242.504.727	70.223.024	4.501.415.031	4.585.027.488	65,62	550.203.299	525.991.213	(24.212.086)	11,47	10,38
CITIBANK	3.696.624.732	2.613.303.231	33.297.532	-	1.050.023.969	1.056.683.475	28,59	126.802.017	333.924.508	207.122.491	31,60	11,49
CARIBE	3.881.164.320	1.494.950.374	73.514.912	86.993.863	2.225.705.171	2.283.905.085	58,85	274.068.610	285.234.000	11.165.390	12,49	10,67
EXTERIOR	2.786.801.368	660.137.462	19.980.611	62.435.953	2.044.247.342	2.079.461.441	74,62	249.535.373	290.484.134	40.948.761	13,97	11,82
FEDERAL (Banco Comercial)	2.336.516.951	1.333.358.924	3.306.455	26.333.926	973.517.646	987.345.900	42,26	118.481.508	212.446.228	93.964.720	21,52	10,15
FONDO COMÚN	3.255.729.323	1.840.882.400	11.788.207	117.289.652	1.285.769.064	1.346.771.531	41,37	161.612.584	202.447.677	40.835.093	15,03	10,05
BANCORO	2.564.519.305	798.549.627	371.192.845	36.326.767	1.358.450.066	1.450.852.019	56,57	174.102.242	185.588.270	11.486.028	12,79	10,25
CARONÍ	2.685.557.283	2.198.769.445	31.617.938	14.972.277	440.197.623	454.007.349	16,91	54.480.882	141.220.249	86.739.367	31,11	10,28
VENEZOLANO DE CRÉDITO	4.828.017.575	3.649.849.561	12.733.860	41.826.382	1.123.607.772	1.147.067.735	23,76	137.648.128	171.271.408	33.623.280	14,93	10,95
NACIONAL DE CRÉDITO	1.892.647.465	650.597.836	14.465.265	-	1.227.584.364	1.230.477.417	65,01	147.657.290	135.127.793	(12.529.497)	10,98	8,69
GUAYANA	1.675.298.228	1.194.696.868	1.571.096	2.671.435	476.358.829	478.008.766	28,53	57.361.052	121.502.696	64.141.644	25,42	9,31
CORP BANCA	2.573.850.431	524.587.144	55.858.494	45.981.559	1.947.423.234	1.981.585.712	76,99	237.790.285	253.168.021	15.377.736	12,78	17,13
CANARIAS DE VENEZUELA	1.488.101.604	372.660.449	1.544.909	30.297.182	1.083.599.064	1.099.056.637	73,86	131.886.796	132.407.655	520.859	12,05	10,27
CENTRAL	1.147.852.255	407.719.586	58.263.275	144.734.000	537.135.394	621.155.049	54,11	74.538.606	89.934.984	15.396.378	14,48	10,47
DEL SUR	1.225.408.203	438.125.316	440.076.143	25.453.738	321.753.006	422.495.104	34,48	50.699.412	109.625.596	58.926.184	25,95	12,87
BOLÍVAR	977.075.525	161.833.692	4.999.391	-	780.242.442	781.242.320	82,49	93.749.078	94.767.407	1.018.329	12,13	10,93
PLAZA	795.363.197	239.279.466	1.161.695	-	554.922.036	555.154.375	69,80	66.618.525	75.097.214	8.478.689	13,53	10,20
SOFITASA	861.879.412	313.354.154	23.014.600	8.565.399	516.945.259	525.830.879	61,01	63.099.705	69.527.320	6.427.615	13,22	10,54
PROVIVIENDA	850.347.322	328.930.105	8.586.440	18.137.072	494.693.705	505.479.529	59,44	60.657.543	60.083.381	(574.162)	11,89	10,17
BANVALOR	550.310.324	441.066.326	4.285.027	-	104.958.971	105.815.976	19,23	12.697.917	59.057.000	46.359.083	55,81	10,87
CONFEDERADO	864.871.850	574.333.441	970.918	-	289.567.491	289.761.675	33,50	34.771.401	71.140.277	36.368.876	24,55	10,10
TOTALBANK	916.354.584	315.041.112	40.638.317	-	560.675.155	568.802.818	62,07	68.256.338	301.776.146	233.519.808	53,05	47,18
ABN AMRO BANK 3/_	427.093.095	206.354.465	66.325.835	-	154.412.795	167.677.962	39,26	20.121.355	79.497.113	59.375.758	47,41	19,84
INVERUNIÓN	369.113.667	204.341.728	532.946	507.127	163.731.866	164.092.019	44,46	19.691.042	34.155.123	14.464.081	20,81	10,63
STANFORD BANK	242.027.512	130.034.444	4.266.177	-	107.726.891	108.580.126	44,86	13.029.615	39.512.116	26.482.501	36,39	16,50
BANORTE	298.653.611	140.882.904	39.124.282	-	118.646.425	126.471.281	42,35	15.176.554	31.090.393	15.913.839	24,58	10,41
HELM BANK DE VENEZUELA	108.560.443	39.358.506	1.982.708	-	67.219.229	67.615.771	62,28	8.113.893	14.589.242	6.475.349	21,58	13,75
BANCO DE EXPORTACIÓN Y COMERCIO	(-)	(-)	(-)	(-)	(-)	(-)	(-)	(-)	(-)	(-)	(-)	99,05
INDUSTRIAL DE VENEZUELA	16.081.668.079	8.818.537.632	398.550.873	18.260.295	6.846.319.279	6.935.159.601	43,12	832.219.152	247.847.862	(584.371.290)	3,57	3,23
BANFOANDES	6.714.930.372	5.900.436.155	27.852.144	5.793.507	780.848.566	789.315.748	11,75	94.717.890	371.007.008	276.289.118	47,00	9,35
BANCO DEL TESORO	293.548.139	23.139.841	32.921.740	3.289.118	234.197.440	242.426.347	82,58	29.091.162	133.495.147	104.403.985	55,07	38,88
BANGENTE	64.355.865	4.266.512	1.121.792	-	58.967.561	59.191.919	91,98	7.103.030	8.772.339	1.669.309	14,82	13,63
BANINVEST	78.602.043	9.894.065	965.149	-	67.742.829	67.935.859	86,43	8.152.303	8.335.716	183.413	12,27	10,60
SOFIOCCIDENTE	17.069.397	2.460.213	1.116.813	-	13.492.371	13.715.734	80,35	1.645.888	6.665.518	5.019.630	48,60	40,64
FINANCORP	22.500.059	207.311	460.052	-	21.832.696	21.924.706	97,44	2.630.965	20.130.768	17.499.803	91,82	93,59
FEDERAL (Banco de Inversión)	12.690.407	1.609	295.340	-	12.393.458	12.452.526	98,13	1.494.303	12.386.799	10.892.496	99,47	97,61
FIVCA	26.471.800	10.531.681	321.881	447	15.617.791	15.682.391	59,24	1.881.887	16.413.113	14.531.226	104,66	98,61
INVERBANCO	3.283.033.798	3.274.072.420	21.075	3.895.121	5.045.182	6.996.958	0,21	839.635	8.857.360	8.017.725	126,59	98,58
B.H. ACTIVO	10.191.202	1.011	36.542	-	10.153.649	10.160.957	99,70	1.219.315	10.153.545	8.934.230	99,93	99,63
EMPRESARIAL (ANFICO)	11.097.257	140.838	108.054	-	10.848.365	10.869.976	97,95	1.304.397	3.441.454	2.137.057	31,66	31,01
MI CASA	1.402.597.085	495.501.337	11.083.108	57.226.580	838.786.060	869.615.972	62,00	104.353.917	109.871.564	5.517.647	12,63	10,15
CASA PROPIA	737.191.306	433.063.914	6.098.490	67.669.495	230.359.407	265.413.853	36,00	31.849.662	58.992.403	27.142.741	22,23	10,28
BANPLUS 4/_	324.813.382	187.037.103	86.610	16.584.094	121.105.575	129.414.944	39,84	15.529.793	20.384.316	4.854.523	15,75	(105,94)
FEDERAL (Fondo del Mercado Monetario)	24.156.413	22.995.727	994.496	-	166.190	365.089	1,51	43.811	5.228.727	5.184.916	1.432,18	21,64
PARTICIPACIONES VENCRED	5.932.938	-	6.748	10.324	5.915.866	5.922.378	99,82	710.685	5.848.312	5.137.627	98,75	98,55
BANCA UNIVERSAL Y BANCA COMERCIAL	162.422.510.191	95.212.648.478	3.247.809.892	1.796.723.566	62.165.328.255	63.713.252.016	39,23	7.645.590.242	9.823.608.850	2.178.018.608	15,42	10,60
Banca Universal	135.097.082.539	80.925.753.943	2.348.417.852	1.712.624.016	50.110.286.728	51.436.282.306	38,07	6.172.353.877	8.548.545.570	2.376.191.693	16,62	11,35
Banca Comercial	27.325.427.652	14.286.894.535	899.392.040	84.099.550	12.055.041.527	12.276.969.710	44,93	1.473.236.365	1.275.063.280	(198.173.085)	10,39	7,35
RESTO DEL SISTEMA BANCARIO	5.956.347.087	4.435.907.229	21.594.358	145.386.061	1.353.459.439	1.430.471.341	24,02	171.656.561	286.709.595	115.053.034	20,04	9,19
Banca de Inversión	157.333.706	23.094.879	3.159.235	447	131.079.145	131.711.216	83,71	15.805.346	63.931.914	48.126.568	48,54	43,82
Banca Hipotecaria	3.293.225.000	3.274.073.431	57.617	3.895.121	15.198.831	17.157.915	0,52	2.058.950	19.010.905	16.951.955	110,80	99,14
Empresas de Arrendamiento Financiero	11.097.257	140.838	108.054	-	10.848.365	10.869.976	97,95	1.304.397	3.441.454	2.137.057	31,66	31,01
Entidades de Ahorro y Préstamo	2.464.601.773	1.115.602.354	17.268.208	141.480.169	1.190.251.042							

FUENTE: FORMULARIO PM

CUADRO N° I - 83
SISTEMA BANCARIO
DISTRIBUCIÓN DE LOS ACTIVOS DE LOS FIDEICOMISOS POR ENTES, SEGÚN INSTITUTO
31-03-06
(Millones de Bolívares)

I N S T I T U T O	T O T A L	A C T I V O S D E L O S F I D E I C O M I S O S				
		PERSONAS NATURALES	PERSONAS JURÍDICAS	ADMINISTRACIÓN CENTRAL	ADMINISTRACIONES PÚBLICAS, ESTADALES, MUNICIPALES Y DEL DISTRITO CAPITAL	ENTES DESCENTRALIZADOS Y OTROS ORGANISMOS CON RÉGIMEN ESPECIAL
VENEZUELA	2.319.802	37.981	804.015	288.507	383.532	805.767
BANESCO	4.672.056	790.259	1.631.147	450.581	168.104	1.631.965
MERCANTIL	5.407.167	335.426	2.987.535	167.348	127.235	1.789.623
PROVINCIAL	2.788.031	27.333	1.146.554	84.165	79.103	1.450.876
OCCIDENTAL DE DESCUENTO	1.158.437	7.356	222.708	108	367.215	561.050
CITIBANK	273.438	-	263.164	6	7.532	2.736
CARIBE	956.239	35.392	329.524	7.636	26.005	557.682
EXTERIOR	195.060	3.256	127.833	-	2.454	61.517
FEDERAL (Banco Comercial)	194.556	37.878	38.362	-	27.070	91.246
FONDO COMÚN	1.171.889	7.534	102.922	634.295	-	427.138
BANCORO	247.388	-	258	520	11.156	235.454
CARONÍ	846.663	17.381	5.988	14.239	192.017	617.038
VENEZOLANO DE CRÉDITO	2.803.257	2.632	2.799.897	173	69	486
NACIONAL DE CRÉDITO	393.967	108	193.247	-	200.612	-
GUAYANA	342.232	98	6.060	-	192.920	143.154
CORP BANCA	170.593	10.369	107.290	50.136	2.798	-
CANARIAS DE VENEZUELA	169.200	27.981	154	-	8.666	132.399
CENTRAL	156.770	431	8.058	50.660	97.464	157
DEL SUR	206.123	1.390	16.491	93.409	1.141	93.692
BOLÍVAR	31.020	1.308	5.737	-	-	23.975
PLAZA	-	-	-	-	-	-
SOFITASA	144.382	17.710	6.666	-	4.875	115.131
PROVIVIENDA	154.164	22.838	18.910	-	112.416	-
BANVALOR	-	-	-	-	-	-
CONFEDERADO	149.027	2	19.666	-	129.359	-
TOTALBANK	184.299	-	-	-	-	184.299
ABN AMRO BANK	-	-	-	-	-	-
INVERUNIÓN	370	-	370	-	-	-
STANFORD BANK	526	-	-	-	526	-
BANORTE	-	-	-	-	-	-
HELM BANK DE VENEZUELA	-	-	-	-	-	-
BANCO DE EXPORTACIÓN Y COMERCIO	-	-	-	-	-	-
INDUSTRIAL DE VENEZUELA	5.800.451	2.864	442.475	2.345.845	67.248	2.942.019
BANFOANDES	2.688.189	539	6.615	2.539.712	-	141.323
BANCO DEL TESORO	22.999.866	-	3.021	-	-	22.996.845
BANGENTE	-	-	-	-	-	-
BANINVEST	-	-	-	-	-	-
SOFIOCCIDENTE	-	-	-	-	-	-
FINANCORP	17	-	17	-	-	-
FEDERAL (Banco de Inversión)	-	-	-	-	-	-
FIVCA	9.826	4	500	-	9.268	54
INVERBANCO	3.274.024	-	3.274.024	-	-	-
B.H. ACTIVO	-	-	-	-	-	-
EMPRESARIAL (ANFICO)	-	-	-	-	-	-
MI CASA	325.501	-	3.670	-	219.560	102.271
CASA PROPIA	139.953	572	27.877	17.102	5.808	88.594
BANPLUS	-	-	-	-	-	-
FEDERAL (Fondo del Mercado Monetario)	-	-	-	-	-	-
PARTICIPACIONES VENCRED	-	-	-	-	-	-
BANCA UNIVERSAL Y BANCA COMERCIAL	56.625.162	1.388.066	11.294.667	6.727.340	2.209.517	35.005.572
Banca Universal	49.859.592	1.345.916	10.781.739	4.380.975	1.781.238	31.569.724
Banca Comercial	6.765.570	42.150	512.928	2.346.365	428.279	3.435.848
RESTO DEL SISTEMA BANCARIO	3.749.321	576	3.306.088	17.102	234.636	190.919
Banca de Inversión	9.843	4	517	-	9.268	54
Banca Hipotecaria	3.274.024	-	3.274.024	-	-	-
Empresas de Arrendamiento Financiero	-	-	-	-	-	-
Entidades de Ahorro y Préstamo	465.454	572	31.547	17.102	225.368	190.865
Fondos del Mercado Monetario	-	-	-	-	-	-
TOTAL SISTEMA BANCARIO	60.374.483	1.388.642	14.600.755	6.744.442	2.444.153	35.196.491
diciembre - 05	61.556.281	1.340.531	13.667.622	6.303.010	2.457.647	37.787.471
VARIACIÓN						
ABSOLUTA	(1.181.798)	48.111	933.133	441.432	(13.494)	(2.590.980)
RELATIVA	(1,92)	3,59	6,83	7,00	(0,55)	(6,86)

FUENTE: BALANCE GENERAL DE PUBLICACIÓN
GERENCIA GENERAL TÉCNICA - GERENCIA DE ESTADÍSTICAS Y PUBLICACIONES

CUADRO N° I - 84
SISTEMA BANCARIO
DISTRIBUCIÓN DE LOS ACTIVOS DE LOS FIDEICOMISOS POR TIPO, SEGÚN INSTITUTO
31-03-06
(Millones de Bolívares)

I N S T I T U T O	A C T I V O S D E L O S F I D E I C O M I S O S					
	T O T A L	INVERSIÓN	GARANTÍA	ADMINISTRACIÓN	CARACTERÍSTICAS MIXTAS	OTROS
VENEZUELA	2.319.802	360.974	106.025	1.852.803	-	-
BANESCO	4.672.056	205.266	1.337.164	3.065.162	64.464	-
MERCANTIL	5.407.167	820.258	423.254	4.162.072	1.583	-
PROVINCIAL	2.788.031	402.795	46.632	2.338.604	-	-
OCCIDENTAL DE DESCUENTO	1.158.437	162.884	2.892	554.063	10.288	428.310
CITIBANK	273.438	120	240.902	32.416	-	-
CARIBE	956.239	347.913	12.581	195.953	399.792	-
EXTERIOR	195.060	45.889	1.220	147.951	-	-
FEDERAL (Banco Comercial)	194.556	8.727	215	185.614	-	-
FONDO COMÚN	1.171.889	25.151	-	1.146.738	-	-
BANCORO	247.388	58.210	4.552	184.106	-	520
CARONÍ	846.663	13.983	4.602	828.078	-	-
VENEZOLANO DE CRÉDITO	2.803.257	7.745	2.279.390	516.122	-	-
NACIONAL DE CRÉDITO	393.967	29.559	22.198	194.080	148.130	-
GUAYANA	342.232	22.283	-	313.933	-	6.016
CORP BANCA	170.593	74.318	-	77.815	-	18.460
CANARIAS DE VENEZUELA	169.200	10.254	-	158.946	-	-
CENTRAL	156.770	48.474	-	108.296	-	-
DEL SUR	206.123	97.597	834	107.692	-	-
BOLÍVAR	31.020	7.480	5.058	18.017	-	465
PLAZA	-	-	-	-	-	-
SOFITASA	144.382	31.180	-	113.202	-	-
PROVIVIENDA	154.164	24.676	-	129.373	-	115
BANVALOR	-	-	-	-	-	-
CONFEDERADO	149.027	19.383	17.225	112.419	-	-
TOTALBANK	184.299	-	-	184.299	-	-
ABN AMRO BANK	-	-	-	-	-	-
INVERUNIÓN	370	327	3	40	-	-
STANFORD BANK	526	-	-	526	-	-
BANORTE	-	-	-	-	-	-
HELM BANK DE VENEZUELA	-	-	-	-	-	-
BANCO DE EXPORTACIÓN Y COMERCIO	-	-	-	-	-	-
INDUSTRIAL DE VENEZUELA	5.800.451	54.920	-	5.719.784	25.742	5
BANFOANDES	2.688.189	617.372	-	2.070.817	-	-
BANCO DEL TESORO	22.999.866	-	-	22.999.866	-	-
BANGENTE	-	-	-	-	-	-
BANINVEST	-	-	-	-	-	-
SOFIOCCIDENTE	-	-	-	-	-	-
FINANCORP	17	-	-	-	17	-
FEDERAL (Banco de Inversión)	-	-	-	-	-	-
FIVCA	9.826	54	-	9.772	-	-
INVERBANCO	3.274.024	3.274.024	-	-	-	-
B.H. ACTIVO	-	-	-	-	-	-
EMPRESARIAL (ANFICO)	-	-	-	-	-	-
MI CASA	325.501	431	-	325.070	-	-
CASA PROPIA	139.953	32.331	-	107.622	-	-
BANPLUS	-	-	-	-	-	-
FEDERAL (Fondo del Mercado Monetario)	-	-	-	-	-	-
PARTICIPACIONES VENCRED	-	-	-	-	-	-
BANCA UNIVERSAL Y BANCA COMERCIAL	56.625.162	3.497.738	4.504.747	47.518.787	649.999	453.891
Banca Universal	49.859.592	3.326.408	4.477.694	40.984.348	624.257	446.885
Banca Comercial	6.765.570	171.330	27.053	6.534.439	25.742	7.006
RESTO DEL SISTEMA BANCARIO	3.749.321	3.306.840	-	442.464	17	-
Banca de Inversión	9.843	54	-	9.772	17	-
Banca Hipotecaria	3.274.024	3.274.024	-	-	-	-
Empresas de Arrendamiento Financiero	-	-	-	-	-	-
Entidades de Ahorro y Préstamo	465.454	32.762	-	432.692	-	-
Fondos del Mercado Monetario	-	-	-	-	-	-
TOTAL SISTEMA BANCARIO	60.374.483	6.804.578	4.504.747	47.961.251	650.016	453.891
diciembre - 05	61.556.281	6.493.227	4.233.290	49.761.489	627.678	440.597
VARIACIÓN						
ABSOLUTA	(1.181.798)	311.351	271.457	(1.800.238)	22.338	13.294
RELATIVA	(1,92)	4,80	6,41	(3,62)	3,56	3,02

FUENTE: BALANCE GENERAL DE PUBLICACIÓN
GERENCIA GENERAL TÉCNICA - GERENCIA DE ESTADÍSTICAS Y PUBLICACIONES

II.- BANCA UNIVERSAL

Y

BANCA COMERCIAL

(Consolidado con Sucursales en el Exterior)

CUADRO N° II - 1
BANCA UNIVERSAL Y BANCA COMERCIAL
CONSOLIDADO CON SUCURSALES EN EL EXTERIOR
BALANCE GENERAL DE PUBLICACIÓN "ACTIVO" POR MES Y
VARIACIÓN ABSOLUTA Y RELATIVA, SEGÚN CUENTA
marzo 2006 - diciembre 2005
(MILLONES DE BOLÍVARES)

C U E N T A	A C T I V O		V A R I A C I Ó N	
	marzo - 06	diciembre - 05	Absoluta	Relativa
A C T I V O				
DISPONIBILIDADES	13.529.084	9.257.838	4.271.246	46,14
Efectivo	843.677	1.185.557	(341.880)	(28,84)
Banco Central de Venezuela	9.544.727	6.555.187	2.989.540	45,61
Bancos y otras instituciones financieras del país	43.823	42.269	1.554	3,68
Bancos y corresponsales del exterior	646.116	421.090	225.026	53,44
Oficina matriz y sucursales	-	-	-	-
Efectos de cobro inmediato	2.453.881	1.056.958	1.396.923	132,16
(Provisión para disponibilidades)	(3.140)	(3.223)	83	(2,58)
INVERSIONES EN TÍTULOS VALORES	20.284.096	16.501.883	3.782.213	22,92
Colocaciones en el Banco Central de Venezuela y operaciones interbancarias	9.822.575	9.266.606	555.969	6,00
Inversiones en títulos valores para negociar	281.073	559.232	(278.159)	(49,74)
Inversiones en títulos valores disponibles para la venta	6.333.535	3.217.968	3.115.567	96,82
Inversiones en títulos valores mantenidos hasta su vencimiento	3.021.651	2.647.911	373.740	14,11
Inversiones de disponibilidad restringida	503.110	488.392	14.718	3,01
Inversiones en otros títulos valores	370.206	369.888	318	0,09
(Provisión para inversiones en títulos valores)	(48.054)	(48.114)	60	(0,12)
CARTERA DE CRÉDITOS	23.447.452	24.005.107	(557.655)	(2,32)
Créditos vigentes	23.629.377	24.194.194	(564.817)	(2,33)
Créditos reestructurados	217.638	237.932	(20.294)	(8,53)
Créditos vencidos	198.059	161.817	36.242	22,40
Créditos en litigio	19.758	21.127	(1.369)	(6,48)
(Provisión para cartera de créditos)	(617.380)	(609.963)	(7.417)	1,22
INTERESES Y COMISIONES POR COBRAR	427.418	522.768	(95.350)	(18,24)
Rendimientos por cobrar por disponibilidades	455	154	301	195,45
Rendimientos por cobrar por inversiones en títulos valores	156.198	242.996	(86.798)	(35,72)
Rendimientos por cobrar por cartera de créditos	285.531	298.280	(12.749)	(4,27)
Comisiones por cobrar	44.872	45.142	(270)	(0,60)
Rendimientos y comisiones por cobrar por otras cuentas por cobrar	80	73	7	9,59
(Provisión para rendimientos por cobrar y otros)	(59.718)	(63.877)	4.159	(6,51)
INVERSIONES EN EMPRESAS FILIALES, AFILIADAS Y SUCURSALES	642.282	621.351	20.931	3,37
Inversiones en empresas filiales y afiliadas	644.134	623.203	20.931	3,36
Inversiones en sucursales	-	-	-	-
(Provisión para inversiones en empresas filiales, afiliadas y sucursales)	(1.852)	(1.852)	-	-
BIENES REALIZABLES	19.052	19.801	(749)	(3,78)
BIENES DE USO	945.380	915.309	30.071	3,29
OTROS ACTIVOS	1.005.083	1.016.183	(11.100)	(1,09)
TOTAL DEL ACTIVO	60.299.847	52.860.240	7.439.607	14,07

FUENTE: BALANCE GENERAL DE PUBLICACIÓN
GERENCIA GENERAL TÉCNICA - GERENCIA DE ESTADÍSTICAS Y PUBLICACIONES
NOTA: Sólo incluye los Bancos con Sucursales en el Exterior

CUADRO N° II - 2
BANCA UNIVERSAL Y BANCA COMERCIAL
CONSOLIDADO CON SUCURSALES EN EL EXTERIOR
BALANCE GENERAL DE PUBLICACIÓN "PASIVO Y PATRIMONIO" POR MES Y
VARIACIÓN ABSOLUTA Y RELATIVA, SEGÚN CUENTA
marzo 2006 - diciembre 2005
(MILLONES DE BOLÍVARES)

C U E N T A	PASIVO Y PATRIMONIO		V A R I A C I Ó N	
	marzo - 06	diciembre - 05	Absoluta	Relativa
P A S I V O				
CAPTACIONES DEL PÚBLICO	48.395.665	43.790.495	4.605.170	10,52
Depósitos en cuentas corrientes	26.031.040	23.883.051	2.147.989	8,99
Cuentas corrientes no remuneradas	12.585.319	11.643.843	941.476	8,09
Cuentas corrientes remuneradas	13.445.721	12.239.208	1.206.513	9,86
Otras obligaciones a la vista	3.318.678	2.138.539	1.180.139	55,18
Obligaciones por operaciones de mesa de dinero	5.919	5.533	386	6,98
Depósitos de ahorro	12.474.924	11.632.953	841.971	7,24
Depósitos a plazo	6.020.462	5.591.793	428.669	7,67
Títulos valores emitidos por la institución	990	1.079	(89)	(8,25)
Captaciones del público restringidas	543.652	537.547	6.105	1,14
OBLIGACIONES CON EL BANCO CENTRAL DE VENEZUELA	552	987	(435)	(44,07)
CAPTACIONES Y OBLIGACIONES CON EL BANCO NACIONAL DE AHORRO Y PRÉSTAMO	7.672	105.862	(98.190)	(92,75)
OTROS FINANCIAMIENTOS OBTENIDOS	1.468.392	1.351.002	117.390	8,69
Obligaciones con instituciones financieras del país hasta un año	835.333	540.987	294.346	54,41
Obligaciones con instituciones financieras del país a más de un año	4.193	4.363	(170)	(3,90)
Obligaciones con instituciones financieras del exterior hasta un año	150.052	275.044	(124.992)	(45,44)
Obligaciones con instituciones financieras del exterior a más de un año	13.316	13.405	(89)	(0,66)
Obligaciones por otros financiamientos hasta un año	374.135	411.503	(37.368)	(9,08)
Obligaciones por otros financiamientos a más de un año	91.363	105.700	(14.337)	(13,56)
OTRAS OBLIGACIONES POR INTERMEDIACIÓN FINANCIERA	271.721	304.196	(32.475)	(10,68)
INTERESES Y COMISIONES POR PAGAR	84.049	88.422	(4.373)	(4,95)
Gastos por pagar por captaciones del público	71.176	75.841	(4.665)	(6,15)
Gastos por pagar por obligaciones con el BCV	-	-	-	-
Gastos por pagar por captaciones y obligaciones con el BANAP	100	55	45	81,82
Gastos por pagar por otros financiamientos obtenidos	12.758	12.521	237	1,89
Gastos por pagar por otras obligaciones por intermediación financiera	15	5	10	200,00
Gastos por pagar por obligaciones convertibles en capital	-	-	-	-
Gastos por pagar por obligaciones subordinadas	-	-	-	-
ACUMULACIONES Y OTROS PASIVOS	4.351.944	1.909.072	2.442.872	127,96
OBLIGACIONES SUBORDINADAS	-	-	-	-
OBLIGACIONES CONVERTIBLES EN CAPITAL	-	-	-	-
TOTAL DEL PASIVO	54.579.995	47.550.036	7.029.959	14,78
GESTIÓN OPERATIVA	421.334	-		
P A T R I M O N I O				
CAPITAL SOCIAL	990.623	990.623	-	-
Capital Pagado	990.623	990.623	-	-
APORTES PATRIMONIALES NO CAPITALIZADOS	445.563	418.013	27.550	6,59
RESERVAS DE CAPITAL	732.248	732.248	-	-
AJUSTES AL PATRIMONIO	64.329	64.368	(39)	(0,06)
RESULTADOS ACUMULADOS	2.917.055	2.999.462	(82.407)	(2,75)
GANANCIA O PÉRDIDA NO REALIZADA EN INVERSIONES EN TÍTULOS VALORES DISPONIBLES PARA LA VENTA	183.590	140.380	43.210	30,78
(ACCIONES EN TESORERÍA)	(34.890)	(34.890)	-	-
TOTAL DE PATRIMONIO	5.298.518	5.310.204	(11.686)	(0,22)
TOTAL DEL PASIVO Y PATRIMONIO 1_/	60.299.847	52.860.240	7.439.607	14,07
CUENTAS CONTINGENTES DEUDORAS	5.335.505	4.918.221	417.284	8,48
ACTIVOS DE LOS FIDEICOMISOS	23.961.357	24.594.041	(632.684)	(2,57)
OTROS ENCARGOS DE CONFIANZA	205.866	232.580	(26.714)	(11,49)
CUENTAS DEUDORAS POR OTROS ENCARGOS DE CONFIANZA (Fondo Mutual Habitacional)	2.088.531	1.973.605	114.926	5,82
OTRAS CUENTAS DEUDORAS DEL FONDO MUTUAL HABITACIONAL	21.387	21.690	(303)	(1,40)
OTRAS CUENTAS DE ORDEN DEUDORAS	90.047.146	91.987.858	(1.940.712)	(2,11)
OTRAS CUENTAS DE REGISTRO DEUDORAS	66.849	55.142	11.707	21,23
INVERSIONES CEDIDAS	15.888.106	14.754.482	1.133.624	7,68
CARTERA AGRÍCOLA DEL MES	487.303	396.517	90.786	22,90
CARTERA AGRÍCOLA ACUMULADA	3.018.669	2.849.168	169.501	5,95
CAPTACIONES DE ENTIDADES OFICIALES	9.181.395	6.518.333	2.663.062	40,85
MICROCREDITOS	957.273	878.112	79.161	9,01
CRÉDITOS VIGENTES ADAPTADOS A LA RESOLUCIÓN N° 056.03	5.073	13.139	(8.066)	(61,39)
CRÉDITOS DE VEHÍCULO BAJO LA MODALIDAD DE CUOTA BALÓN	72	141	(69)	(48,94)
CRÉDITOS HIPOTECARIOS INDEXADOS BAJO EL SISTEMA DE AHORRO HABITACIONAL	42.134	24.725	17.409	70,41
CRÉDITOS HIPOTECARIOS FUERA DEL SISTEMA DE AHORRO HABITACIONAL	19.123	20.158	(1.035)	(5,13)

FUENTE: BALANCE GENERAL DE PUBLICACIÓN
GERENCIA GENERAL TÉCNICA - GERENCIA DE ESTADÍSTICAS Y PUBLICACIONES
NOTA: Sólo incluye los Bancos con Sucursales en el Exterior
1_/ INCLUYE LA GESTIÓN OPERATIVA

CUADRO N° II - 3
BANCA UNIVERSAL Y BANCA COMERCIAL
CONSOLIDADO CON SUCURSALES EN EL EXTERIOR
BALANCE GENERAL DE PUBLICACIÓN "ACTIVO" Y DISTRIBUCIÓN PORCENTUAL DE LA BANCA UNIVERSAL
Y LA BANCA COMERCIAL CON RESPECTO AL TOTAL BANCA UNIVERSAL Y COMERCIAL, SEGÚN CUENTA
31-03-06
(MILLONES DE BOLÍVARES)

C U E N T A	A C T I V O			DISTRIBUCIÓN PORCENTUAL	
	T O T A L	BANCA UNIVERSAL	BANCA COMERCIAL	BU / TB * 100	BC / TB * 100
A C T I V O					
DISPONIBILIDADES	13.529.084	9.539.364	3.989.720	70,51	29,49
Efectivo	843.677	759.378	84.299	90,01	9,99
Banco Central de Venezuela	9.544.727	6.813.833	2.730.894	71,39	28,61
Bancos y otras instituciones financieras del país	43.823	38.901	4.922	88,77	11,23
Bancos y corresponsales del exterior	646.116	632.672	13.444	97,92	2,08
Oficina matriz y sucursales	-	-	-	-	-
Efectos de cobro inmediato	2.453.881	1.294.823	1.159.058	52,77	47,23
(Provisión para disponibilidades)	(3.140)	(243)	(2.897)	7,74	92,26
INVERSIONES EN TÍTULOS VALORES	20.284.096	15.382.576	4.901.520	75,84	24,16
Colocaciones en el Banco Central de Venezuela y operaciones interbancarias	9.822.575	6.297.389	3.525.186	64,11	35,89
Inversiones en títulos valores para negociar	281.073	281.073	-	100,00	-
Inversiones en títulos valores disponibles para la venta	6.333.535	6.085.650	247.885	96,09	3,91
Inversiones en títulos valores mantenidos hasta su vencimiento	3.021.651	2.529.175	492.476	83,70	16,30
Inversiones de disponibilidad restringida	503.110	229.922	273.188	45,70	54,30
Inversiones en otros títulos valores	370.206	6.461	363.745	1,75	98,25
(Provisión para inversiones en títulos valores)	(48.054)	(47.094)	(960)	98,00	2,00
CARTERA DE CRÉDITOS	23.447.452	22.955.464	491.988	97,90	2,10
Créditos vigentes	23.629.377	23.242.870	386.507	98,36	1,64
Créditos reestructurados	217.638	98.117	119.521	45,08	54,92
Créditos vencidos	198.059	137.162	60.897	69,25	30,75
Créditos en litigio	19.758	11.945	7.813	60,46	39,54
(Provisión para cartera de créditos)	(617.380)	(534.630)	(82.750)	86,60	13,40
INTERESES Y COMISIONES POR COBRAR	427.418	365.351	62.067	85,48	14,52
Rendimientos por cobrar por disponibilidades	455	455	-	100,00	-
Rendimientos por cobrar por inversiones en títulos valores	156.198	129.383	26.815	82,83	17,17
Rendimientos por cobrar por cartera de créditos	285.531	250.185	35.346	87,62	12,38
Comisiones por cobrar	44.872	28.826	16.046	64,24	35,76
Rendimientos y comisiones por cobrar por otras cuentas por cobrar	80	80	-	100,00	-
(Provisión para rendimientos por cobrar y otros)	(59.718)	(43.578)	(16.140)	72,97	27,03
INVERSIONES EN EMPRESAS FILIALES, AFILIADAS Y SUCURSALES	642.282	528.187	114.095	82,24	17,76
Inversiones en empresas filiales y afiliadas	644.134	530.039	114.095	82,29	17,71
Inversiones en sucursales	-	-	-	-	-
(Provisión para inversiones en empresas filiales, afiliadas y sucursales)	(1.852)	(1.852)	-	100,00	-
BIENES REALIZABLES	19.052	13.926	5.126	73,09	26,91
BIENES DE USO	945.380	912.499	32.881	96,52	3,48
OTROS ACTIVOS	1.005.083	975.884	29.199	97,09	2,91
TOTAL DEL ACTIVO	60.299.847	50.673.251	9.626.596	84,04	15,96
d i c i e m b r e - 0 5	52.860.240	46.739.076	6.121.164	88,42	11,58
VARIACIÓN					
ABSOLUTA	7.439.607	3.934.175	3.505.432	(4,38)	4,38
RELATIVA	14,07	8,42	57,27	(4,96)	37,86

FUENTE: BALANCE GENERAL DE PUBLICACIÓN
GERENCIA GENERAL TÉCNICA - GERENCIA DE ESTADÍSTICAS Y PUBLICACIONES
NOTA: Sólo incluye los Bancos con Sucursales en el Exterior
BU: BANCA UNIVERSAL
BC: BANCA COMERCIAL
TB: TOTAL BANCA UNIVERSAL Y COMERCIAL

CUADRO N° II - 4
BANCA UNIVERSAL Y BANCA COMERCIAL
CONSOLIDADO CON SUCURSALES EN EL EXTERIOR
BALANCE GENERAL DE PUBLICACIÓN "PASIVO Y PATRIMONIO" Y DISTRIBUCIÓN PORCENTUAL DE LA BANCA UNIVERSAL
Y LA BANCA COMERCIAL CON RESPECTO AL TOTAL BANCA UNIVERSAL Y COMERCIAL, SEGÚN CUENTA
31-03-06
(MILLONES DE BOLÍVARES)

C U E N T A	PASIVO Y PATRIMONIO			DISTRIBUCIÓN PORCENTUAL	
	T O T A L	BANCA UNIVERSAL	BANCA COMERCIAL	BU / TB * 100	BC / TB * 100
P A S I V O					
CAPTACIONES DEL PÚBLICO	48.395.665	41.915.772	6.479.893	86,61	13,39
Depósitos en cuentas corrientes	26.031.040	22.413.306	3.617.734	86,10	13,90
Cuentas corrientes no remuneradas	12.585.319	10.003.997	2.581.322	79,49	20,51
Cuentas corrientes remuneradas	13.445.721	12.409.309	1.036.412	92,29	7,71
Otras obligaciones a la vista	3.318.678	2.550.312	768.366	76,85	23,15
Obligaciones por operaciones de mesa de dinero	5.919	-	5.919	-	100,00
Depósitos de ahorro	12.474.924	11.450.348	1.024.576	91,79	8,21
Depósitos a plazo	6.020.462	4.984.269	1.036.193	82,79	17,21
Títulos valores emitidos por la institución	990	990	-	100,00	-
Captaciones del público restringidas	543.652	516.547	27.105	95,01	4,99
OBLIGACIONES CON EL BANCO CENTRAL DE VENEZUELA	552	552	-	100,00	-
CAPTACIONES Y OBLIGACIONES CON EL BANCO NACIONAL DE AHORRO Y PRÉSTAMO	7.672	7.439	233	96,96	3,04
OTROS FINANCIAMIENTOS OBTENIDOS	1.468.392	1.092.110	376.282	74,37	25,63
Obligaciones con instituciones financieras del país hasta un año	835.333	830.592	4.741	99,43	0,57
Obligaciones con instituciones financieras del país a más de un año	4.193	-	4.193	-	100,00
Obligaciones con instituciones financieras del exterior hasta un año	150.052	60.356	89.696	40,22	59,78
Obligaciones con instituciones financieras del exterior a más de un año	13.316	12.689	627	95,29	4,71
Obligaciones por otros financiamientos hasta un año	374.135	169.135	205.000	45,21	54,79
Obligaciones por otros financiamientos a más de un año	91.363	19.338	72.025	21,17	78,83
OTRAS OBLIGACIONES POR INTERMEDIACIÓN FINANCIERA	271.721	258.055	13.666	94,97	5,03
INTERESES Y COMISIONES POR PAGAR	84.049	70.212	13.837	83,54	16,46
Gastos por pagar por captaciones del público	71.176	64.429	6.747	90,52	9,48
Gastos por pagar por obligaciones con el BCV	-	-	-	-	-
Gastos por pagar por captaciones y obligaciones con el BANAP	100	100	-	100,00	-
Gastos por pagar por otros financiamientos obtenidos	12.758	5.668	7.090	44,43	55,57
Gastos por pagar por otras obligaciones por Intermediación financiera	15	15	-	100,00	-
Gastos por pagar por obligaciones convertibles en capital	-	-	-	-	-
Gastos por pagar por obligaciones subordinadas	-	-	-	-	-
ACUMULACIONES Y OTROS PASIVOS	4.351.944	1.881.567	2.470.377	43,24	56,76
OBLIGACIONES SUBORDINADAS	-	-	-	-	-
OBLIGACIONES CONVERTIBLES EN CAPITAL	-	-	-	-	-
TOTAL DEL PASIVO	54.579.995	45.225.707	9.354.288	82,86	17,14
GESTIÓN OPERATIVA	421.334	385.628	35.706	91,53	8,47
P A T R I M O N I O					
CAPITAL SOCIAL	990.623	890.783	99.840	89,92	10,08
Capital Pagado	990.623	890.783	99.840	89,92	10,08
APORTES PATRIMONIALES NO CAPITALIZADOS	445.563	324.313	121.250	72,79	27,21
RESERVAS DE CAPITAL	732.248	698.506	33.742	95,39	4,61
AJUSTES AL PATRIMONIO	64.329	57.283	7.046	89,05	10,95
RESULTADOS ACUMULADOS	2.917.055	2.908.138	8.917	99,69	0,31
GANANCIA O PÉRDIDA NO REALIZADA EN INVERSIONES EN TÍTULOS VALORES DISPONIBLES PARA LA VENTA	183.590	217.783	(34.193)	118,62	(18,62)
(ACCIONES EN TESORERÍA)	(34.890)	(34.890)	-	100,00	-
TOTAL DE PATRIMONIO	5.298.518	5.061.916	236.602	95,53	4,47
TOTAL DEL PASIVO Y PATRIMONIO 1_	60.299.847	50.673.251	9.626.596	84,04	15,96
CUENTAS CONTINGENTES DEUDORAS	5.335.505	4.683.285	652.220	87,78	12,22
ACTIVOS DE LOS FIDEICOMISOS	23.961.357	18.160.906	5.800.451	75,79	24,21
OTROS ENCARGOS DE CONFIANZA	205.866	203.467	2.399	98,83	1,17
CUENTAS DEUDORAS POR OTROS ENCARGOS DE CONFIANZA (Fondo Mutual Habitacion	2.088.531	2.088.531	-	100,00	-
OTRAS CUENTAS DEUDORAS DEL FONDO MUTUAL HABITACIONAL	21.387	21.387	-	100,00	-
OTRAS CUENTAS DE ORDEN DEUDORAS	90.047.146	79.442.159	10.604.987	88,22	11,78
OTRAS CUENTAS DE REGISTRO DEUDORAS	66.849	64.531	2.318	96,53	3,47
INVERSIONES CEDIDAS	15.888.106	15.361.343	526.763	96,68	3,32
CARTERA AGRÍCOLA DEL MES	487.303	483.619	3.684	99,24	0,76
CARTERA AGRÍCOLA ACUMULADA	3.018.669	2.984.880	33.789	98,88	1,12
CAPTACIONES DE ENTIDADES OFICIALES	9.181.395	6.119.570	3.061.825	66,65	33,35
MICROCREDITOS	957.273	850.272	107.001	88,82	11,18
CRÉDITOS VIGENTES ADAPTADOS A LA RESOLUCIÓN N° 056.03	5.073	5.073	-	100,00	-
CRÉDITOS DE VEHÍCULO BAJO LA MODALIDAD DE CUOTA BALÓN	72	72	-	100,00	-
CRÉDITOS HIPOTECARIOS INDEXADOS BAJO EL SISTEMA DE AHORRO HABITACIONAL	42.134	4.400	37.734	10,44	89,56
CRÉDITOS HIPOTECARIOS FUERA DEL SISTEMA DE AHORRO HABITACIONAL	19.123	19.123	-	100,00	-

FUENTE: BALANCE GENERAL DE PUBLICACIÓN
GERENCIA GENERAL TÉCNICA - GERENCIA DE ESTADÍSTICAS Y PUBLICACIONES
NOTA: Sólo incluye los Bancos con Sucursales en el Exterior
BU: BANCA UNIVERSAL
BC: BANCA COMERCIAL
TB: TOTAL BANCA UNIVERSAL Y COMERCIAL
1_ / INCLUYE LA GESTIÓN OPERATIVA

CUADRO N° II - 5
BANCA UNIVERSAL Y BANCA COMERCIAL
CONSOLIDADO CON SUCURSALES EN EL EXTERIOR
ESTADO DE RESULTADOS DE PUBLICACIÓN Y DISTRIBUCIÓN PORCENTUAL DE LA BANCA UNIVERSAL
Y LA BANCA COMERCIAL CON RESPECTO AL TOTAL BANCA UNIVERSAL Y COMERCIAL, SEGÚN CUENTA
PERÍODO DEL 01-01-06 AL 31-03-06
(MILLONES DE BOLÍVARES)

C U E N T A	ESTADO DE RESULTADOS			DISTRIBUCIÓN PORCENTUAL	
	T O T A L	BANCA UNIVERSAL	BANCA COMERCIAL	BU / TB * 100	BC / TB * 100
INGRESOS FINANCIEROS	1.421.423	1.314.397	107.026	92,47	7,53
Ingresos por disponibilidades	5.151	3.508	1.643	68,10	31,90
Ingresos por inversiones en títulos valores	450.700	363.390	87.310	80,63	19,37
Ingresos por cartera de créditos	916.198	900.044	16.154	98,24	1,76
Ingresos por otras cuentas por cobrar	32.283	30.384	1.899	94,12	5,88
Ingresos por inversiones en empresas filiales, afiliadas y sucursales	-	-	-	-	-
Ingresos por oficina principal y sucursales	-	-	-	-	-
Otros ingresos financieros	17.091	17.071	20	99,88	0,12
GASTOS FINANCIEROS	467.217	421.985	45.232	90,32	9,68
Gastos por captaciones del público	429.501	388.130	41.371	90,37	9,63
Gastos por obligaciones con el BCV	-	-	-	-	-
Gastos por captaciones y obligaciones con el BANAP	1.731	1.731	-	100,00	-
Gastos por otros financiamientos obtenidos	15.132	12.196	2.936	80,60	19,40
Gastos por otras obligaciones por intermediación financiera	7.657	7.657	-	100,00	-
Gastos por obligaciones subordinadas	-	-	-	-	-
Gastos por obligaciones convertibles en capital	-	-	-	-	-
Gastos por oficina principal y sucursales	921	-	921	-	100,00
Otros gastos financieros	12.275	12.271	4	99,97	0,03
MARGEN FINANCIERO BRUTO	954.206	892.412	61.794	93,52	6,48
Ingresos por recuperaciones de activos financieros	33.946	29.331	4.615	86,40	13,60
Gastos por incobrabilidad y desvalorización de activos financieros	38.985	38.639	346	99,11	0,89
Gastos por incobrabilidad de créditos y otras cuentas por cobrar	38.985	38.639	346	99,11	0,89
Gastos de provisión de disponibilidades	-	-	-	-	-
MARGEN FINANCIERO NETO	949.167	883.104	66.063	93,04	6,96
Otros ingresos operativos (1)	487.662	446.226	41.436	91,50	8,50
Otros gastos operativos (2)	60.624	52.588	8.036	86,74	13,26
MARGEN DE INTERMEDIACIÓN FINANCIERA	1.376.205	1.276.742	99.463	92,77	7,23
GASTOS DE TRANSFORMACIÓN	869.934	806.600	63.334	92,72	7,28
Gastos de personal	389.965	350.320	39.645	89,83	10,17
Gastos generales y administrativos (3)	403.016	382.979	20.037	95,03	4,97
Aportes al Fondo de Garantía de Depósitos y Protección Bancaria	60.295	57.805	2.490	95,87	4,13
Aportes a la Superintendencia de Bancos y Otras Instituciones Financieras	16.658	15.496	1.162	93,02	6,98
MARGEN OPERATIVO BRUTO	506.271	470.142	36.129	92,86	7,14
Ingresos por bienes realizables	6.233	5.772	461	92,60	7,40
Ingresos por programas especiales	-	-	-	-	-
Ingresos operativos varios	14.245	13.480	765	94,63	5,37
Gastos por bienes realizables	4.789	3.805	984	79,45	20,55
Gastos por depreciación, amortización y desvalorización de bienes diversos	56	55	1	98,21	1,79
Gastos operativos varios	75.539	75.316	223	99,70	0,30
MARGEN OPERATIVO NETO	446.365	410.218	36.147	91,90	8,10
Ingresos extraordinarios	1.726	1.726	-	100,00	-
Gastos Extraordinarios	11.531	11.491	40	99,65	0,35
RESULTADO BRUTO ANTES DE IMPUESTOS	436.560	400.453	36.107	91,73	8,27
Impuesto sobre la renta	15.226	14.825	401	97,37	2,63
RESULTADO NETO	421.334	385.628	35.706	91,53	8,47

FUENTE: ESTADO DE RESULTADOS DE PUBLICACIÓN

GERENCIA GENERAL TÉCNICA - GERENCIA DE ESTADÍSTICAS Y PUBLICACIONES

(1) Incluye: Ingresos por Comisiones por Servicios, Ingresos por Diferencias de Cambio y Operaciones con Derivados, Ingresos por Inversiones en Empresas Filiales y Afiliadas, Ingresos por Inversiones en Sucursales y Ganancia en Inversiones en Títulos Valores.

(2) Incluye: Gastos por Comisiones por Servicios, Gastos por Diferencias de Cambio y Operaciones con Derivados, Gastos por Inversiones en Empresas Filiales y Afiliadas, Gastos por Inversiones en Sucursales y Pérdida en Inversiones en Títulos Valores.

(3) Gastos generales y administrativos excepto (Gastos de personal, Aportes a FOGADE y Aportes a SUDEBAN)

NOTA: Sólo incluye los Bancos con Sucursales en el Exterior

BU: BANCA UNIVERSAL

BC: BANCA COMERCIAL

TB: TOTAL BANCA UNIVERSAL Y COMERCIAL

CUADRO N° II - 6
BANCA UNIVERSAL Y BANCA COMERCIAL
CONSOLIDADO CON SUCURSALES EN EL EXTERIOR
INDICADORES POR BANCA UNIVERSAL, BANCA COMERCIAL
Y TOTAL BANCA UNIVERSAL Y COMERCIAL, SEGÚN CATEGORÍA
31-03-06
(PORCENTAJES)

C A T E G O R Í A	I N D I C A D O R E S		
	TOTAL	BANCA UNIVERSAL	BANCA COMERCIAL
EVALUACION DEL PATRIMONIO			
[Patrimonio + Gestión Operativa] / Activo Total	9,49	10,75	2,83
[Patrimonio + Gestión Operativa] / [Activo Total + Inversiones Cedidas]	7,51	8,25	2,68
Otros Activos / [Patrimonio + Gestión Operativa]	17,57	17,91	10,72
Activo Improductivo / [Patrimonio + Gestión Operativa]	269,78	206,17	1.542,27
CALIDAD DE ACTIVOS			
Provisión para Cartera de Créditos / Cartera de Créditos Bruta	2,57	2,28	14,40
Provisión para Cartera de Créditos / Cartera Inmovilizada Bruta	283,44	358,55	120,43
Cartera Inmovilizada Bruta / Cartera de Créditos Bruta	0,91	0,63	11,96
Activo Improductivo / Activo Total	25,59	22,16	43,63
GESTION ADMINISTRATIVA 1_/			
Activo Productivo / Pasivo con Costo 2_/	131,42	128,79	154,25
Brecha Estructural / Activo Total 2_/	17,79	17,40	19,83
Gastos de Personal / Captaciones del Público Promedio	3,43	3,51	2,87
Gastos Operativos / Captaciones del Público Promedio	3,54	3,83	1,45
[Gtos. de Personal + Gtos. Operativos] / Activo Productivo Promedio	7,39	7,74	4,75
Otros Ingresos Operativos / Activo Promedio	3,66	3,86	2,36
[Gtos. de Personal + Gtos. Operativos] / Ingresos Financieros	55,79	55,79	55,76
RENTABILIDAD 1_/			
Ingreso por Cartera de Créditos / Cartera de Créditos Promedio	15,72	15,74	14,46
Ingreso por Inversiones en Títulos Valores / Inversiones en Títulos Valores Promedio	9,72	10,38	7,68
Gastos Financieros / Captaciones Promedio con Costos	6,06	5,97	7,16
Margen Financiero Bruto / Activo Promedio	6,87	7,39	3,42
Ingresos Extraordinarios / Activo Promedio	-	-	-
Resultado Neto / Activo Promedio	3,04	3,19	1,98
Resultado Neto / Patrimonio Promedio	31,72	30,41	59,17
LIQUIDEZ			
Disponibilidades / Captaciones del Público	27,96	22,76	61,57
[Disponibilidades + Inv.Tit.Val.para Negociar y Disp.para la Venta] / Captaciones del Público	41,62	37,95	65,40
Cartera de Créditos Neta / Captaciones del Público	48,45	54,77	7,59
Cartera de Créditos Neta / [Captaciones del Público + Inversiones Cedidas]	36,47	40,08	7,02
[Capt. Oficiales + Inv. Cedidas Oficiales] / [Captaciones del Público + Inversiones Cedidas]	22,33	19,10	48,71
Activos a Corto Plazo / Pasivos a Corto Plazo	26,09	22,42	51,34

FUENTE: BALANCE GENERAL DE PUBLICACIÓN
GERENCIA GENERAL TÉCNICA - GERENCIA DE ESTADÍSTICAS Y PUBLICACIONES
NOTA: Sólo incluye los Bancos con Sucursales en el Exterior
1_/ Anualizados, calculados en base a Saldo Promedios
2_/ No es anualizado.

CUADRO N° II - 7
BANCA UNIVERSAL Y BANCA COMERCIAL
CONSOLIDADO CON SUCURSALES EN EL EXTERIOR
BANCO DE VENEZUELA, S.A. BANCO UNIVERSAL
EVOLUCIÓN MENSUAL DEL BALANCE GENERAL DE PUBLICACIÓN, ESTADO DE RESULTADOS DE PUBLICACIÓN
E INDICADORES FINANCIEROS CONSOLIDADOS CON SUCURSALES DEL EXTERIOR, SEGÚN RUBRO
junio - diciembre / 2005 - marzo / 2006

R U B R O	2 0 0 5		2 0 0 6			Universal	SISTEMA BANCARIO	
	junio	diciembre	enero	febrero	marzo	y Comercial	Consolidado	Sin Consolidar
BALANCE GENERAL DE PUBLICACIÓN (Millones de Bolívares)								
ACTIVO								
DISPONIBILIDADES	2.075.205	1.907.230	1.932.385	1.880.950	1.996.661	13.529.084	20.995.675	20.778.286
INVERSIONES EN TÍTULOS VALORES	2.972.392	3.295.364	3.745.133	3.783.422	4.431.666	20.284.096	34.216.346	30.735.855
CARTERA DE CRÉDITOS	4.236.500	5.307.921	4.935.742	4.985.097	5.228.698	23.447.452	38.876.541	38.343.031
INTERESES Y COMISIONES POR COBRAR	65.134	85.353	83.883	65.127	67.154	427.418	975.589	953.330
INVERSIONES EN EMPRESAS FILIALES, AFILIADAS Y SUCURSALES	9.574	17.934	17.934	17.934	18.279	642.282	921.061	2.363.397
BIENES REALIZABLES	3.007	1.717	1.510	1.304	1.097	19.052	54.537	54.537
BIENES DE USO	125.964	144.826	143.247	141.835	141.544	945.380	1.902.126	1.896.382
OTROS ACTIVOS	203.167	240.662	227.908	268.194	250.582	1.005.083	2.302.636	2.285.750
TOTAL DEL ACTIVO	9.690.943	11.001.007	11.087.742	11.143.863	12.135.681	60.299.847	100.244.511	97.410.568
PASIVO								
CAPTACIONES DEL PÚBLICO	8.199.308	9.232.306	9.293.439	9.316.850	10.313.451	48.395.665	80.458.327	77.829.189
OBLIGACIONES CON EL BCV	-	-	-	-	-	552	2.824	2.824
CAPTACIONES Y OBLIGACIONES CON EL BANAP	350	135	945	161	168	7.672	59.975	59.975
OTROS FINANCIAMIENTOS OBTENIDOS	78.936	138.259	120.151	72.503	107.402	1.468.392	3.765.723	3.642.101
OTRAS OBLIGACIONES POR INTERMEDIACIÓN FINANCIERA	75.233	83.844	66.442	88.426	67.486	271.721	354.129	340.806
INTERESES Y COMISIONES POR PAGAR	33.039	30.701	32.035	26.973	29.670	84.049	234.196	227.617
ACUMULACIONES Y OTROS PASIVOS	305.095	351.423	351.464	393.122	335.768	4.351.944	5.077.832	5.014.606
OBLIGACIONES SUBORDINADAS	-	-	-	-	-	-	47.181	47.181
OBLIGACIONES CONVERTIBLES EN CAPITAL	-	-	-	-	-	-	-	-
TOTAL DEL PASIVO	8.691.961	9.836.668	9.864.476	9.898.035	10.853.945	54.579.995	90.000.187	87.164.299
GESTIÓN OPERATIVA	-	-	38.538	68.613	103.702	421.334	661.319	661.319
TOTAL DE PATRIMONIO	998.982	1.164.339	1.184.728	1.177.215	1.178.034	5.298.518	9.583.005	9.584.950
TOTAL DEL PASIVO + PATRIMONIO + GESTIÓN OPERATIVA	9.690.943	11.001.007	11.087.742	11.143.863	12.135.681	60.299.847	100.244.511	97.410.568
CUENTAS DE ORDEN								
CUENTAS CONTINGENTES DEUDORAS	280.971	336.815	317.498	387.155	551.032	5.335.505	9.664.949	9.070.252
ACTIVOS DE LOS FIDEICOMISOS	1.921.481	2.245.488	2.309.869	2.329.351	2.319.802	23.961.357	60.374.483	60.374.483
OTROS ENCARGOS DE CONFIANZA	-	-	-	-	-	205.866	451.121	451.121
CUENTAS DEUDORAS POR OTROS ENCARGOS DE CONFIANZA (Fondo Mutual Habitacional)	192.182	218.166	220.143	224.642	228.354	2.088.531	3.631.397	3.631.397
OTRAS CUENTAS DEUDORAS DEL FONDO MUTUAL HABITACIONAL	2.401	2.680	2.731	2.769	2.823	21.387	42.223	42.223
OTRAS CUENTAS DE ORDEN DEUDORAS	21.368.383	25.289.948	25.419.043	26.842.600	23.100.198	90.047.146	141.381.240	138.198.384
OTRAS CUENTAS DE REGISTRO DEUDORAS	-	-	-	-	-	66.849	270.492	270.492
ESTADO DE RESULTADOS DE PUBLICACIÓN (Millones de Bolívares)								
INGRESOS FINANCIEROS	536.576	601.022	104.821	197.816	299.435	1.421.423	2.518.390	2.461.494
GASTOS FINANCIEROS	195.672	233.073	36.251	67.202	102.400	467.217	935.639	921.919
MARGEN FINANCIERO BRUTO	340.904	367.949	68.570	130.614	197.035	954.206	1.582.751	1.539.575
Ingresos por recuperaciones de activos financieros	17.854	16.681	1.662	3.029	8.140	33.946	39.731	38.228
Gastos por incobrabilidad y desvalorización de activos financieros	25.824	46.817	1.569	3.577	13.512	38.985	87.585	87.217
MARGEN FINANCIERO NETO	332.934	337.813	68.663	130.066	191.663	949.167	1.534.897	1.490.586
Otros ingresos operativos (1)	207.142	192.905	29.657	54.115	88.798	487.662	849.712	874.823
Otros gastos operativos (2)	31.946	19.909	5.797	8.972	11.153	60.624	102.760	96.056
MARGEN DE INTERMEDIACIÓN FINANCIERA	508.130	510.809	92.523	175.209	269.308	1.376.205	2.281.849	2.269.353
GASTOS DE TRANSFORMACIÓN	276.266	296.450	48.842	98.033	149.666	869.934	1.502.630	1.491.100
Gastos de personal	105.725	114.702	19.694	39.785	61.615	389.965	637.705	632.730
Gastos generales y administrativos (3)	147.519	154.235	23.536	47.024	71.216	403.016	733.408	726.853
Aportes al Fondo de Garantía de Depósitos y Protección Bancaria	18.385	21.595	4.399	8.798	13.197	60.295	103.044	103.044
Aportes a la Superintendencia de Bancos y Otras Instituciones Financieras	4.637	5.918	1.213	2.426	3.638	16.658	28.473	28.473
MARGEN OPERATIVO BRUTO	231.864	214.359	43.681	77.176	119.642	506.271	779.219	778.253
Ingresos por bienes realizables	4.382	2.236	188	294	617	6.233	8.798	8.798
Ingresos por programas especiales	-	-	-	-	-	-	-	-
Ingresos operativos varios	2.233	1.511	37	88	143	14.245	35.044	34.631
Gastos por bienes realizables	3.939	3.047	484	791	1.281	4.789	8.991	8.991
Gastos por depreciación, amortización y desvalorización de bienes diversos	1	383	-	-	-	56	379	379
Gastos operativos varios	35.939	34.436	4.217	6.843	11.586	75.539	101.724	101.269
MARGEN OPERATIVO NETO	198.600	180.240	39.205	69.924	107.535	446.365	711.967	711.043
Ingresos extraordinarios	105	171	-	33	60	1.726	3.601	3.596
Gastos Extraordinarios	3.135	18.227	517	1.044	1.643	11.531	25.243	24.970
RESULTADO BRUTO ANTES DE IMPUESTOS	195.570	162.184	38.688	68.913	105.952	436.560	690.325	689.669
Impuesto sobre la renta	900	900	150	300	2.250	15.226	29.006	28.350
RESULTADO NETO	194.670	161.284	38.538	68.613	103.702	421.334	661.319	661.319
INDICADORES FINANCIEROS (Porcentajes)								
EVALUACIÓN DEL PATRIMONIO								
[Patrimonio + Gestión Operativa] / Activo Total	10,31	10,58	11,03	11,18	10,56	9,49	10,27	10,57
[Patrimonio + Gestión Operativa] / [Activo Total + Inversiones Cedidas]	9,24	8,78	9,13	9,11	9,06	7,51	7,83	8,01
Otros Activos / [Patrimonio + Gestión Operativa]	20,34	20,67	18,63	21,53	19,55	17,57	22,37	22,21
Activo Improductivo / [Patrimonio + Gestión Operativa]	228,42	185,04	179,17	167,67	172,11	269,78	247,88	261,78
CALIDAD DE ACTIVOS								
Provisión para Cartera de Créditos / Cartera de Créditos Bruta	1,95	1,94	2,03	1,97	1,95	2,57	2,92	2,79
Provisión para Cartera de Créditos / Cartera Inmovilizada Bruta	268,16	317,23	300,17	302,68	285,01	283,44	212,61	212,52
Cartera Inmovilizada Bruta / Cartera de Créditos Bruta	0,73	0,61	0,68	0,65	0,68	0,91	1,37	1,31
Activo Improductivo / Activo Total	23,55	19,58	19,77	18,74	18,18	25,59	25,45	27,66
GESTIÓN ADMINISTRATIVA (4)								
Activo Productivo / Pasivo con Costo (5)	122,26	132,98	137,81	135,38	140,05	131,42	129,89	126,88
Brecha Estructural / Activo Total (5)	13,92	19,94	22,01	21,24	23,40	17,79	17,16	15,33
Gastos de Personal / Captaciones del Público Promedio	2,83	2,70	2,55	2,57	2,58	3,43	3,41	3,50
Gastos Operativos / Captaciones del Público Promedio	3,95	3,70	3,05	3,04	2,99	3,54	3,92	4,03
[Gtos. de Personal + Gtos. Operativos] / Activo Productivo Promedio	7,28	6,87	5,85	5,83	5,79	7,39	7,69	8,11
Otros Ingresos Operativos / Activo Promedio	4,80	4,23	3,25	2,95	3,16	3,66	3,84	4,07
[Gtos. de Personal + Gtos. Operativos] / Ingresos Financieros	47,20	45,90	41,24	43,88	44,36	55,79	54,44	55,23
RENTABILIDAD (4)								
Ingreso por Cartera de Créditos / Cartera de Créditos Promedio	16,59	16,19	16,13	15,27	15,35	15,72	16,84	16,98
Ingreso por Inversiones en Títulos Valores / Inversiones en Títulos Valores Promedio	14,14	13,56	11,71	10,91	10,24	9,72	10,32	11,01
Gastos Financieros / Captaciones Promedio con Costos	7,18	7,39	6,85	6,29	6,27	6,06	7,43	7,59
Margen Financiero Bruto / Activo Promedio	7,65	7,31	7,45	7,07	6,95	6,87	6,80	6,83
Ingresos Extraordinarios / Activo Promedio	-	-	-	-	-	-	-	-
Resultado Neto / Activo Promedio	4,37	3,67	4,19	3,72	3,66	3,04	2,84	2,93
Resultado Neto / Patrimonio Promedio	43,57	37,14	39,37	35,02	35,27	31,72	27,62	27,62
LIQUIDEZ								
Disponibilidades / Captaciones del Público	25,31	20,66	20,79	20,19	19,36	27,96	26,10	26,70
[Disponibilidades + Inv.Tit.Val.para Negociar y Disp.para la Venta] / Captaciones del Público	45,26	27,31	29,53	35,19	39,40	41,62	38,62	37,83
Cartera de Créditos Neta / Captaciones del Público	51,67	57,49	53,11	53,51	50,70	48,45	48,32	49,27
Cartera de Créditos Neta / [Captaciones del Público + Inversiones Cedidas]	45,43	46,16	42,55	42,09	42,43	36,47	34,83	35,18
[Capt. Oficiales + Inv. Cedidas Oficiales] / [Captaciones del Público + Inversiones Cedidas]	22,43	11,82	11,17	9,16	13,93	22,33	24,06	24,64
Activos a Corto Plazo / Pasivos a Corto Plazo	27,21	21,60	22,44	20,89	21,13	26,09	25,34	25,45

FUENTE: BALANCE GENERAL DE PUBLICACIÓN
GERENCIA GENERAL TÉCNICA - GERENCIA DE ESTADÍSTICAS Y PUBLICACIONES
(1) Incluye: Ingresos por Comisiones por Servicios, Ingresos por Diferencias de Cambio y Operaciones con Derivados, Ingresos por Inversiones en Empresas Filiales y Afiliadas, Ingresos por Inversiones en Sucursales y Ganancia en Inversiones en Títulos Valores.
(2) Incluye: Gastos por Comisiones por Servicios, Gastos por Diferencias de Cambio y Operaciones con Derivados, Gastos por Inversiones en Empresas Filiales y Afiliadas, Gastos por Inversiones en Sucursales y Pérdida en Inversiones en Títulos Valores.
(3) Gastos generales y administrativos excepto (Gastos de personal, Aportes a FOGADE y Aportes a SUDABAN)
(4) Anualizados, calculados en base a Saldos Promedios
(5) No es anualizado.

CUADRO N° II - 8
BANCA UNIVERSAL Y BANCA COMERCIAL
CONSOLIDADO CON SUCURSALES EN EL EXTERIOR
BANESCO BANCO UNIVERSAL, C.A.
EVOLUCIÓN MENSUAL DEL BALANCE GENERAL DE PUBLICACIÓN, ESTADO DE RESULTADOS DE PUBLICACIÓN
E INDICADORES FINANCIEROS CONSOLIDADOS CON SUCURSALES DEL EXTERIOR, SEGÚN RUBRO
junio - diciembre / 2005 - marzo / 2006

R U B R O	2 0 0 5		2 0 0 6			Universal y Comercial	SISTEMA BANCARIO	
	junio	diciembre	enero	febrero	marzo		Consolidado	Sin Consolidar
BALANCE GENERAL DE PUBLICACIÓN (Millones de Bolívares)								
ACTIVO								
DISPONIBILIDADES	1.534.112	1.821.310	1.836.949	1.967.373	2.395.752	13.529.084	20.995.675	20.778.286
INVERSIONES EN TÍTULOS VALORES	4.842.023	2.980.791	3.247.170	3.792.933	3.640.537	20.284.096	34.216.346	30.735.855
CARTERA DE CRÉDITOS	2.523.124	5.084.913	5.103.602	5.007.644	5.182.270	23.447.452	38.876.541	38.343.031
INTERESES Y COMISIONES POR COBRAR	158.666	140.654	120.130	139.176	97.881	427.418	975.589	953.330
INVERSIONES EN EMPRESAS FILIALES, AFILIADAS Y SUCURSALES	11.978	11.978	11.978	11.978	12.037	642.282	921.061	2.363.397
BIENES REALIZABLES	4.720	3.166	2.881	2.649	2.380	19.052	54.537	54.537
BIENES DE USO	370.090	425.156	429.047	434.246	439.555	945.380	1.902.126	1.896.382
OTROS ACTIVOS	311.946	316.059	314.117	317.089	313.190	1.005.083	2.302.636	2.285.750
TOTAL DEL ACTIVO	9.756.659	10.784.027	11.065.874	11.673.088	12.083.602	60.299.847	100.244.511	97.410.568
PASIVO								
CAPTACIONES DEL PÚBLICO	8.315.492	9.154.570	9.442.110	9.760.118	9.882.041	48.395.665	80.458.327	77.829.189
OBLIGACIONES CON EL BCV	-	-	-	-	-	552	2.824	2.824
CAPTACIONES Y OBLIGACIONES CON EL BANAP	359	1.127	587	99	76	7.672	59.975	59.975
OTROS FINANCIAMIENTOS OBTENIDOS	130.794	144.421	105.026	342.808	547.253	1.468.392	3.765.723	3.642.101
OTRAS OBLIGACIONES POR INTERMEDIACIÓN FINANCIERA	16.527	40.680	36.041	45.213	32.435	271.721	354.129	340.806
INTERESES Y COMISIONES POR PAGAR	27.129	7.099	11.967	13.388	13.721	84.049	234.196	227.617
ACUMULACIONES Y OTROS PASIVOS	193.034	234.235	246.748	258.756	336.630	4.351.944	5.077.832	5.014.606
OBLIGACIONES SUBORDINADAS	-	-	-	-	-	-	47.181	47.181
OBLIGACIONES CONVERTIBLES EN CAPITAL	-	-	-	-	-	-	-	-
TOTAL DEL PASIVO	8.683.335	9.582.132	9.842.479	10.420.382	10.812.156	54.579.995	90.000.187	87.164.299
GESTIÓN OPERATIVA	-	-	18.175	38.334	68.435	421.334	661.319	661.319
TOTAL DE PATRIMONIO	1.073.324	1.201.895	1.205.220	1.214.372	1.203.011	5.298.518	9.583.005	9.584.950
TOTAL DEL PASIVO + PATRIMONIO + GESTIÓN OPERATIVA	9.756.659	10.784.027	11.065.874	11.673.088	12.083.602	60.299.847	100.244.511	97.410.568
CUENTAS DE ORDEN								
CUENTAS CONTINGENTES DEUDORAS	316.239	474.123	484.347	487.829	542.312	5.335.505	9.664.949	9.070.252
ACTIVOS DE LOS FIDEICOMISOS	4.387.112	4.433.852	4.481.673	4.631.642	4.672.056	23.961.357	60.374.483	60.374.483
OTROS ENCARGOS DE CONFIANZA	39.540	101.494	101.750	152.224	75.415	205.866	451.121	451.121
CUENTAS DEUDORAS POR OTROS ENCARGOS DE CONFIANZA (Fondo Mutual Habitacional)	821.016	930.528	948.927	969.860	991.960	2.088.531	3.631.397	3.631.397
OTRAS CUENTAS DEUDORAS DEL FONDO MUTUAL HABITACIONAL	6.634	7.042	7.126	7.180	7.185	21.387	42.223	42.223
OTRAS CUENTAS DE ORDEN DEUDORAS	13.895.961	20.046.678	21.183.833	21.894.500	23.588.037	90.047.146	141.381.240	138.198.384
OTRAS CUENTAS DE REGISTRO DEUDORAS	47.098	52.824	54.610	55.967	64.531	66.849	270.492	270.492
ESTADO DE RESULTADOS DE PUBLICACIÓN (Millones de Bolívares)								
INGRESOS FINANCIEROS	529.750	600.732	103.592	204.877	313.262	1.421.423	2.518.390	2.461.494
GASTOS FINANCIEROS	221.486	229.416	36.574	69.342	109.058	467.217	935.639	921.919
MARGEN FINANCIERO BRUTO	308.264	371.316	67.018	135.535	204.204	954.206	1.582.751	1.539.575
Ingresos por recuperaciones de activos financieros	10.831	8.922	1.263	2.147	3.883	33.946	39.731	38.228
Gastos por incobrabilidad y desvalorización de activos financieros	1.045	20.302	25	76	2.403	38.985	87.585	87.217
MARGEN FINANCIERO NETO	318.050	359.936	68.256	137.606	205.684	949.167	1.534.897	1.490.586
Otros ingresos operativos (1)	189.138	251.444	40.977	77.920	136.154	487.662	849.712	874.823
Otros gastos operativos (2)	29.143	35.515	6.994	12.334	20.926	60.624	102.760	96.056
MARGEN DE INTERMEDIACIÓN FINANCIERA	478.045	575.865	102.239	203.192	320.912	1.376.205	2.281.849	2.269.353
GASTOS DE TRANSFORMACIÓN	302.424	376.868	68.743	142.752	215.491	869.934	1.502.630	1.491.100
Gastos de personal	122.170	153.132	28.229	60.622	92.385	389.965	637.705	632.730
Gastos generales y administrativos (3)	158.569	193.767	33.933	68.806	103.122	403.016	733.408	726.853
Aportes al Fondo de Garantía de Depósitos y Protección Bancaria	16.745	23.485	5.262	10.525	15.785	60.295	103.044	103.044
Aportes a la Superintendencia de Bancos y Otras Instituciones Financieras	4.940	6.484	1.319	2.799	4.199	16.658	28.473	28.473
MARGEN OPERATIVO BRUTO	175.621	198.997	33.496	60.440	105.421	506.271	779.219	778.253
Ingresos por bienes realizables	4.780	6.035	249	369	2.631	6.233	8.798	8.798
Ingresos por programas especiales	-	-	-	-	-	-	-	-
Ingresos operativos varios	717	760	325	497	843	14.245	35.044	34.631
Gastos por bienes realizables	3.911	2.268	351	626	1.012	4.789	8.991	8.991
Gastos por depreciación, amortización y desvalorización de bienes diversos	-	-	-	-	-	56	379	379
Gastos operativos varios	20.447	32.543	13.506	19.245	35.530	75.539	101.724	101.269
MARGEN OPERATIVO NETO	156.760	170.981	20.213	41.435	72.353	446.365	711.967	711.043
Ingresos extraordinarios	89	68	-	-	-	1.726	3.601	3.596
Gastos Extraordinarios	3.582	3.594	1.938	2.901	3.618	11.531	25.243	24.970
RESULTADO BRUTO ANTES DE IMPUESTOS	153.267	167.455	18.275	38.534	68.735	436.560	690.325	689.669
Impuesto sobre la renta	600	600	100	200	300	15.226	29.006	28.350
RESULTADO NETO	152.667	166.855	18.175	38.334	68.435	421.334	661.319	661.319
INDICADORES FINANCIEROS (Porcentajes)								
EVALUACIÓN DEL PATRIMONIO								
[Patrimonio + Gestión Operativa] / Activo Total	11,00	11,15	11,06	10,73	10,52	9,49	10,27	10,57
[Patrimonio + Gestión Operativa] / [Activo Total + Inversiones Cedidas]	8,78	7,13	7,04	6,92	6,34	7,51	7,83	8,01
Otros Activos / [Patrimonio + Gestión Operativa]	29,06	26,30	25,68	25,31	24,63	17,57	22,37	22,21
Activo Improductivo / [Patrimonio + Gestión Operativa]	211,03	211,94	207,35	211,15	238,62	269,78	247,88	261,78
CALIDAD DE ACTIVOS								
Provisión para Cartera de Créditos / Cartera de Créditos Bruta	3,81	2,13	2,20	2,23	2,15	2,57	2,92	2,79
Provisión para Cartera de Créditos / Cartera Inmovilizada Bruta	261,64	493,52	487,61	438,46	478,48	283,44	212,61	212,52
Cartera Inmovilizada Bruta / Cartera de Créditos Bruta	1,46	0,43	0,45	0,51	0,45	0,91	1,37	1,31
Activo Improductivo / Activo Total	23,22	23,62	22,92	22,66	25,11	25,59	25,45	27,66
GESTIÓN ADMINISTRATIVA (4)								
Activo Productivo / Pasivo con Costo (5)	113,92	123,21	126,20	121,57	119,37	131,42	129,89	126,88
Brecha Estructural / Activo Total (5)	9,38	14,39	16,00	13,72	12,15	17,79	17,16	15,33
Gastos de Personal / Captaciones del Público Promedio	3,28	3,49	3,64	3,85	3,87	3,43	3,41	3,50
Gastos Operativos / Captaciones del Público Promedio	4,25	4,47	4,38	4,37	4,31	3,54	3,92	4,03
[Gtos. de Personal + Gtos. Operativos] / Activo Productivo Promedio	8,30	8,69	8,90	9,03	8,98	7,39	7,69	8,11
Otros Ingresos Operativos / Activo Promedio	4,41	4,80	4,56	4,23	4,90	3,66	3,84	4,07
[Gtos. de Personal + Gtos. Operativos] / Ingresos Financieros	52,99	55,52	60,01	63,17	62,41	55,79	54,44	55,23
RENTABILIDAD (4)								
Ingreso por Cartera de Créditos / Cartera de Créditos Promedio	18,22	17,89	16,29	16,35	16,59	15,72	16,84	16,98
Ingreso por Inversiones en Títulos Valores / Inversiones en Títulos Valores Promedio	13,93	13,80	11,93	10,94	10,79	9,72	10,32	11,01
Gastos Financieros / Captaciones Promedio con Costos	7,84	7,67	6,69	6,19	6,43	6,06	7,43	7,59
Margen Financiero Bruto / Activo Promedio	6,98	7,20	7,36	7,28	7,16	6,87	6,80	6,83
Ingresos Extraordinarios / Activo Promedio	-	-	-	-	-	-	-	-
Resultado Neto / Activo Promedio	3,46	3,39	2,00	2,06	2,40	3,04	2,84	2,93
Resultado Neto / Patrimonio Promedio	31,66	31,31	18,12	19,05	22,70	31,72	27,62	27,62
LIQUIDEZ								
Disponibilidades / Captaciones del Público	18,45	19,90	19,45	20,16	24,24	27,96	26,10	26,70
[Disponibilidades + Inv.Tit.Val.para Negociar y Disp.para la Venta] / Captaciones del Público	49,21	35,36	35,18	42,52	42,33	41,62	38,62	37,83
Cartera de Créditos Neta / Captaciones del Público	30,34	55,55	54,05	51,31	52,44	48,45	48,32	49,27
Cartera de Créditos Neta / [Captaciones del Público + Inversiones Cedidas]	23,39	33,38	32,39	30,94	29,02	36,47	34,83	35,18
[Capt. Oficiales + Inv. Cedidas Oficiales] / [Captaciones del Público + Inversiones Cedidas]	38,69	22,21	24,89	25,64	32,18	22,33	24,06	24,64
Activos a Corto Plazo / Pasivos a Corto Plazo	34,55	23,89	23,98	21,47	24,93	26,09	25,34	25,45

FUENTE: BALANCE GENERAL DE PUBLICACIÓN

GERENCIA GENERAL TÉCNICA - GERENCIA DE ESTADÍSTICAS Y PUBLICACIONES

(1) Incluye: Ingresos por Comisiones por Servicios, Ingresos por Diferencias de Cambio y Operaciones con Derivados, Ingresos por Inversiones en Empresas Filiales y Afiliadas, Ingresos por Inversiones en Sucursales y Ganancia en Inversiones en Títulos Valores.

(2) Incluye: Gastos por Comisiones por Servicios, Gastos por Diferencias de Cambio y Operaciones con Derivados, Gastos por Inversiones en Empresas Filiales y Afiliadas, Gastos por Inversiones en Sucursales y Pérdida en Inversiones en Títulos Valores.

(3) Gastos generales y administrativos excepto (Gastos de personal, Aportes a FOGADE y Aportes a SUEBAN)

(4) Anualizados, calculados en base a Saldos Promedios

(5) No es anualizado.

CUADRO N° II - 9
BANCA UNIVERSAL Y BANCA COMERCIAL
CONSOLIDADO CON SUCURSALES EN EL EXTERIOR
BANCO MERCANTIL, C.A. BANCO UNIVERSAL
EVOLUCIÓN MENSUAL DEL BALANCE GENERAL DE PUBLICACIÓN, ESTADO DE RESULTADOS DE PUBLICACIÓN
E INDICADORES FINANCIEROS CONSOLIDADOS CON SUCURSALES DEL EXTERIOR, SEGÚN RUBRO
junio - diciembre / 2005 - marzo / 2006

R U B R O	2 0 0 5		2 0 0 6		y Comercial	SISTEMA BANCARIO		
	junio	diciembre	enero	febrero		marzo	Consolidado	Sin Consolidar
BALANCE GENERAL DE PUBLICACIÓN (Millones de Bolívares)								
ACTIVO								
DISPONIBILIDADES	1.631.483	1.910.648	1.916.578	2.056.829	2.212.052	13.529.084	20.995.675	20.778.286
INVERSIONES EN TÍTULOS VALORES	2.349.167	1.362.249	1.811.227	1.843.229	1.947.144	20.284.096	34.216.346	30.735.855
CARTERA DE CRÉDITOS	4.851.709	6.762.737	6.313.729	6.300.835	6.301.762	23.447.452	38.876.541	38.343.031
INTERESES Y COMISIONES POR COBRAR	100.934	103.685	115.476	103.667	86.206	427.418	975.589	953.330
INVERSIONES EN EMPRESAS FILIALES, AFILIADAS Y SUCURSALES	434.744	362.739	369.529	373.983	376.351	642.282	921.061	2.363.397
BIENES REALIZABLES	4.709	2.488	2.325	2.196	1.857	19.052	54.537	54.537
BIENES DE USO	106.559	122.580	121.089	125.674	141.771	945.380	1.902.126	1.896.382
OTROS ACTIVOS	197.464	223.621	232.076	247.081	215.072	1.005.083	2.302.636	2.285.750
TOTAL DEL ACTIVO	9.676.769	10.850.747	10.882.029	11.053.494	11.282.215	60.299.847	100.244.511	97.410.568
PASIVO								
CAPTACIONES DEL PÚBLICO	7.678.724	8.988.981	8.907.216	9.123.370	9.328.577	48.395.665	80.458.327	77.829.189
OBLIGACIONES CON EL BCV	-	-	-	-	-	552	2.824	2.824
CAPTACIONES Y OBLIGACIONES CON EL BANAP	1.833	42.911	8.213	2.411	6.587	7.672	59.975	59.975
OTROS FINANCIAMIENTOS OBTENIDOS	316.089	143.184	223.450	160.032	90.602	1.468.392	3.765.723	3.642.101
OTRAS OBLIGACIONES POR INTERMEDIACIÓN FINANCIERA	36.065	66.802	64.700	43.643	45.898	271.721	354.129	340.806
INTERESES Y COMISIONES POR PAGAR	21.875	22.488	26.285	27.937	16.769	84.049	234.196	227.617
ACUMULACIONES Y OTROS PASIVOS	403.395	386.181	428.235	450.957	496.385	4.351.944	5.077.832	5.014.606
OBLIGACIONES SUBORDINADAS	-	-	-	-	-	-	47.181	47.181
OBLIGACIONES CONVERTIBLES EN CAPITAL	-	-	-	-	-	-	-	-
TOTAL DEL PASIVO	8.457.981	9.650.547	9.658.099	9.808.350	9.984.818	54.579.995	90.000.187	87.164.299
GESTIÓN OPERATIVA	-	-	26.557	46.678	79.559	421.334	661.319	661.319
TOTAL DE PATRIMONIO	1.218.788	1.200.200	1.197.373	1.198.466	1.217.838	5.298.518	9.583.005	9.584.950
TOTAL DEL PASIVO + PATRIMONIO + GESTIÓN OPERATIVA	9.676.769	10.850.747	10.882.029	11.053.494	11.282.215	60.299.847	100.244.511	97.410.568
CUENTAS DE ORDEN								
CUENTAS CONTINGENTES DEUDORAS	1.427.550	1.173.572	1.185.766	1.122.202	1.214.718	5.335.505	9.664.949	9.070.252
ACTIVOS DE LOS FIDEICOMISOS	4.328.401	4.914.348	4.932.116	5.035.939	5.407.167	23.961.357	60.374.483	60.374.483
OTROS ENCARGOS DE CONFIANZA	31.268	30.334	30.101	29.945	29.699	205.866	451.121	451.121
CUENTAS DEUDORAS POR OTROS ENCARGOS DE CONFIANZA (Fondo Mutual Habitacional)	703.074	788.667	801.803	815.728	830.290	2.088.531	3.631.397	3.631.397
OTRAS CUENTAS DEUDORAS DEL FONDO MUTUAL HABITACIONAL	11.565	11.077	10.977	10.778	10.450	21.387	42.223	42.223
OTRAS CUENTAS DE ORDEN DEUDORAS	15.591.403	20.313.115	20.328.250	20.564.407	19.317.458	90.047.146	141.381.240	138.198.384
OTRAS CUENTAS DE REGISTRO DEUDORAS	-	-	-	-	-	66.849	270.492	270.492
ESTADO DE RESULTADOS DE PUBLICACIÓN (Millones de Bolívares)								
INGRESOS FINANCIEROS	549.232	606.749	114.464	207.235	314.569	1.421.423	2.518.390	2.461.494
GASTOS FINANCIEROS	193.991	199.558	35.536	64.247	97.365	467.217	935.639	921.919
MARGEN FINANCIERO BRUTO	355.241	407.191	78.928	142.988	217.204	954.206	1.582.751	1.539.575
Ingresos por recuperaciones de activos financieros	18.660	25.882	1.571	3.958	6.303	33.946	39.731	38.228
Gastos por incobrabilidad y desvalorización de activos financieros	17.980	44.330	4.764	9.528	9.614	38.985	87.585	87.217
MARGEN FINANCIERO NETO	355.921	388.743	75.735	137.418	213.893	949.167	1.534.897	1.490.586
Otros ingresos operativos (1)	186.580	362.158	40.833	69.105	99.680	487.662	849.712	874.823
Otros gastos operativos (2)	11.159	8.103	3.037	5.479	9.932	60.624	102.760	96.056
MARGEN DE INTERMEDIACIÓN FINANCIERA	531.342	742.798	113.531	201.044	303.641	1.376.205	2.281.849	2.269.353
GASTOS DE TRANSFORMACIÓN	318.201	404.528	65.353	130.962	205.128	869.934	1.502.630	1.491.100
Gastos de personal	150.038	192.623	31.084	62.770	98.604	389.965	637.705	632.730
Gastos generales y administrativos (3)	146.717	183.133	28.869	56.980	89.706	403.016	733.408	726.853
Aportes al Fondo de Garantía de Depósitos y Protección Bancaria	16.996	22.967	4.432	8.865	13.297	60.295	103.044	103.044
Aportes a la Superintendencia de Bancos y Otras Instituciones Financieras	4.450	5.805	968	2.347	3.521	16.658	28.473	28.473
MARGEN OPERATIVO BRUTO	213.141	338.270	48.178	70.082	98.513	506.271	779.219	778.253
Ingresos por bienes realizables	10.060	6.717	170	326	964	6.233	8.798	8.798
Ingresos por programas especiales	-	-	-	-	-	-	-	-
Ingresos operativos varios	29.426	7.745	319	459	5.784	14.245	35.044	34.631
Gastos por bienes realizables	2.535	1.540	132	261	388	4.789	8.991	8.991
Gastos por depreciación, amortización y desvalorización de bienes diversos	-	-	-	-	-	56	379	379
Gastos operativos varios	46.876	35.728	19.553	18.659	12.962	75.539	101.724	101.269
MARGEN OPERATIVO NETO	203.216	315.464	28.982	51.947	91.911	446.365	711.967	711.043
Ingresos extraordinarios	-	-	-	-	-	1.726	3.601	3.596
Gastos Extraordinarios	5.725	7.586	733	1.362	3.032	11.531	25.243	24.970
RESULTADO BRUTO ANTES DE IMPUESTOS	197.491	307.878	28.249	50.585	88.879	436.560	690.325	689.669
Impuesto sobre la renta	29.305	4.188	1.692	3.907	9.320	15.226	29.006	28.350
RESULTADO NETO	168.186	303.690	26.557	46.678	79.559	421.334	661.319	661.319
INDICADORES FINANCIEROS (Porcentajes)								
EVALUACIÓN DEL PATRIMONIO								
[Patrimonio + Gestión Operativa] / Activo Total	12,59	11,06	11,25	11,26	11,50	9,49	10,27	10,57
[Patrimonio + Gestión Operativa] / [Activo Total + Inversiones Cedidas]	11,53	8,67	8,82	8,86	9,63	7,51	7,83	8,01
Otros Activos / [Patrimonio + Gestión Operativa]	16,20	18,63	18,96	19,84	16,58	17,57	22,37	22,21
Activo Improductivo / [Patrimonio + Gestión Operativa]	181,42	205,04	201,86	210,49	207,88	269,78	247,88	261,78
CALIDAD DE ACTIVOS								
Provisión para Cartera de Créditos / Cartera de Créditos Bruta	2,76	2,49	2,71	2,80	2,78	2,57	2,92	2,79
Provisión para Cartera de Créditos / Cartera Inmovilizada Bruta	279,47	709,53	576,73	541,63	395,65	283,44	212,61	212,52
Cartera Inmovilizada Bruta / Cartera de Créditos Bruta	0,99	0,35	0,47	0,52	0,70	0,91	1,37	1,31
Activo Improductivo / Activo Total	22,85	22,68	22,70	23,71	23,91	25,59	25,45	27,66
GESTIÓN ADMINISTRATIVA (4)								
Activo Productivo / Pasivo con Costo (5)	122,43	124,39	122,28	121,93	124,51	131,42	129,89	126,88
Brecha Estructural / Activo Total (5)	14,13	15,16	14,09	13,72	14,98	17,79	17,16	15,33
Gastos de Personal / Captaciones del Público Promedio	4,15	4,45	4,17	4,18	4,34	3,43	3,41	3,50
Gastos Operativos / Captaciones del Público Promedio	4,06	4,29	3,87	3,80	3,95	3,54	3,92	4,03
[Gtos. de Personal + Gtos. Operativos] / Activo Productivo Promedio	8,71	9,32	8,56	8,54	8,91	7,39	7,69	8,11
Otros Ingresos Operativos / Activo Promedio	5,04	6,33	4,56	3,84	3,86	3,66	3,84	4,07
[Gtos. de Personal + Gtos. Operativos] / Ingresos Financieros	54,03	58,18	52,38	57,78	59,86	55,79	54,44	55,23
RENTABILIDAD (4)								
Ingreso por Cartera de Créditos / Cartera de Créditos Promedio	16,80	16,30	15,64	14,89	15,25	15,72	16,84	16,98
Ingreso por Inversiones en Títulos Valores / Inversiones en Títulos Valores Promedio	13,87	13,65	11,88	10,70	10,38	9,72	10,32	11,01
Gastos Financieros / Captaciones Promedio con Costos	7,08	6,86	6,52	5,85	5,87	6,06	7,43	7,59
Margen Financiero Bruto / Activo Promedio	7,92	8,01	8,72	7,85	7,89	6,87	6,80	6,83
Ingresos Extraordinarios / Activo Promedio	-	-	-	-	-	-	-	-
Resultado Neto / Activo Promedio	3,75	4,96	2,93	2,56	2,89	3,04	2,84	2,93
Resultado Neto / Patrimonio Promedio	31,83	44,73	26,58	23,36	26,44	31,72	27,62	27,62
LIQUIDEZ								
Disponibilidades / Captaciones del Público	21,25	21,26	21,52	22,54	23,71	27,96	26,10	26,70
[Disponibilidades + Inv.Tit.Val.para Negociar y Disp.para la Venta] / Captaciones del Público	30,57	26,06	27,50	30,67	40,15	41,62	38,62	37,83
Cartera de Créditos Neta / Captaciones del Público	63,18	75,23	70,88	69,06	67,55	48,45	48,32	49,27
Cartera de Créditos Neta / [Captaciones del Público + Inversiones Cedidas]	56,59	56,41	53,04	51,99	54,74	36,47	34,83	35,18
[Capt. Oficiales + Inv. Cedidas Oficiales] / [Captaciones del Público + Inversiones Cedidas]	12,11	11,52	12,92	13,34	10,13	22,33	24,06	24,64
Activos a Corto Plazo / Pasivos a Corto Plazo	18,97	19,01	19,48	18,85	20,77	26,09	25,34	25,45

FUENTE: BALANCE GENERAL DE PUBLICACIÓN

GERENCIA GENERAL TÉCNICA - GERENCIA DE ESTADÍSTICAS Y PUBLICACIONES

(1) Incluye: Ingresos por Comisiones por Servicios, Ingresos por Diferencias de Cambio y Operaciones con Derivados, Ingresos por Inversiones en Empresas Filiales y Afiliadas, Ingresos por Inversiones en Sucursales y Ganancia en Inversiones en Títulos Valores.

(2) Incluye: Gastos por Comisiones por Servicios, Gastos por Diferencias de Cambio y Operaciones con Derivados, Gastos por Inversiones en Empresas Filiales y Afiliadas, Gastos por Inversiones en Sucursales y Pérdida en Inversiones en Títulos Valores.

(3) Gastos generales y administrativos excepto (Gastos de personal, Aportes a FOGADE y Aportes a SUEBAN)

(4) Anualizados, calculados en base a Saldos Promedios

(5) No es anualizado.

CUADRO N° II - 10
BANCA UNIVERSAL Y BANCA COMERCIAL
CONSOLIDADO CON SUCURSALES EN EL EXTERIOR
BANCO PROVINCIAL, S.A. BANCO UNIVERSAL
EVOLUCIÓN MENSUAL DEL BALANCE GENERAL DE PUBLICACIÓN, ESTADO DE RESULTADOS DE PUBLICACIÓN
E INDICADORES FINANCIEROS CONSOLIDADOS CON SUCURSALES DEL EXTERIOR, SEGÚN RUBRO
junio - diciembre / 2005 - marzo / 2006

R U B R O	2 0 0 5		2 0 0 6			Universal	SISTEMA BANCARIO	
	junio	diciembre	enero	febrero	marzo	y Comercial	Consolidado	Sin Consolidar
BALANCE GENERAL DE PUBLICACIÓN (Millones de Bolívares)								
ACTIVO								
DISPONIBILIDADES	1.498.155	1.919.236	1.774.797	1.893.306	1.953.219	13.529.084	20.995.675	20.778.286
INVERSIONES EN TÍTULOS VALORES	4.334.448	2.958.321	3.764.340	3.349.607	4.148.142	20.284.096	34.216.346	30.735.855
CARTERA DE CRÉDITOS	3.393.454	4.821.221	4.584.076	4.547.571	4.660.737	23.447.452	38.876.541	38.343.031
INTERESES Y COMISIONES POR COBRAR	100.790	107.979	100.880	102.341	83.317	427.418	975.589	953.330
INVERSIONES EN EMPRESAS FILIALES, AFILIADAS Y SUCURSALES	38.528	37.213	37.900	38.819	40.534	642.282	921.061	2.363.397
BIENES REALIZABLES	2.758	1.622	1.516	1.394	1.508	19.052	54.537	54.537
BIENES DE USO	127.609	135.384	135.591	134.688	135.772	945.380	1.902.126	1.896.382
OTROS ACTIVOS	61.797	87.486	90.717	87.784	87.397	1.005.083	2.302.636	2.285.750
TOTAL DEL ACTIVO	9.557.539	10.068.462	10.489.817	10.155.510	11.110.626	60.299.847	100.244.511	97.410.568
PASIVO								
CAPTACIONES DEL PÚBLICO	7.997.517	8.126.015	8.426.983	8.312.465	9.068.248	48.395.665	80.458.327	77.829.189
OBLIGACIONES CON EL BCV	-	-	-	-	-	552	2.824	2.824
CAPTACIONES Y OBLIGACIONES CON EL BANAP	227	60.647	126.440	1.786	608	7.672	59.975	59.975
OTROS FINANCIAMIENTOS OBTENIDOS	117.464	315.154	326.403	245.631	286.297	1.468.392	3.765.723	3.642.101
OTRAS OBLIGACIONES POR INTERMEDIACIÓN FINANCIERA	48.453	76.000	70.369	71.353	83.811	271.721	354.129	340.806
INTERESES Y COMISIONES POR PAGAR	13.005	7.951	5.589	4.639	4.713	84.049	234.196	227.617
ACUMULACIONES Y OTROS PASIVOS	417.952	406.573	430.611	386.076	499.618	4.351.944	5.077.832	5.014.606
OBLIGACIONES SUBORDINADAS	-	-	-	-	-	-	47.181	47.181
OBLIGACIONES CONVERTIBLES EN CAPITAL	-	-	-	-	-	-	-	-
TOTAL DEL PASIVO	8.594.618	8.992.340	9.386.395	9.021.950	9.943.295	54.579.995	90.000.187	87.164.299
GESTIÓN OPERATIVA	-	-	27.037	62.917	97.600	421.334	661.319	661.319
TOTAL DE PATRIMONIO	962.921	1.076.122	1.076.385	1.070.643	1.069.731	5.298.518	9.583.005	9.584.950
TOTAL DEL PASIVO + PATRIMONIO + GESTIÓN OPERATIVA	9.557.539	10.068.462	10.489.817	10.155.510	11.110.626	60.299.847	100.244.511	97.410.568
CUENTAS DE ORDEN								
CUENTAS CONTINGENTES DEUDORAS	1.743.387	1.823.112	1.849.205	1.792.748	1.937.147	5.335.505	9.664.949	9.070.252
ACTIVOS DE LOS FIDEICOMISOS	1.859.398	2.578.004	2.695.487	2.773.152	2.788.031	23.961.357	60.374.483	60.374.483
OTROS ENCARGOS DE CONFIANZA	-	-	-	-	-	205.866	451.121	451.121
CUENTAS DEUDORAS POR OTROS ENCARGOS DE CONFIANZA (Fondo Mutual Habitacional)	-	-	-	-	-	2.088.531	3.631.397	3.631.397
OTRAS CUENTAS DEUDORAS DEL FONDO MUTUAL HABITACIONAL	-	-	-	-	-	21.387	42.223	42.223
OTRAS CUENTAS DE ORDEN DEUDORAS	7.603.582	9.731.283	9.776.016	9.989.350	9.251.457	90.047.146	141.381.240	138.198.384
OTRAS CUENTAS DE REGISTRO DEUDORAS	-	-	-	-	-	66.849	270.492	270.492
ESTADO DE RESULTADOS DE PUBLICACIÓN (Millones de Bolívares)								
INGRESOS FINANCIEROS	504.058	551.201	98.061	189.454	289.748	1.421.423	2.518.390	2.461.494
GASTOS FINANCIEROS	186.775	189.259	34.746	64.298	92.864	467.217	935.639	921.919
MARGEN FINANCIERO BRUTO	317.283	361.942	63.315	125.156	196.884	954.206	1.582.751	1.539.575
Ingresos por recuperaciones de activos financieros	9.651	12.963	4.394	5.789	7.601	33.946	39.731	38.228
Gastos por incobrabilidad y desvalorización de activos financieros	15.235	19.925	2.949	8.072	11.934	38.985	87.585	87.217
MARGEN FINANCIERO NETO	311.699	354.980	64.760	122.873	192.551	949.167	1.534.897	1.490.586
Otros ingresos operativos (1)	140.497	150.477	25.233	63.758	89.990	487.662	849.712	874.823
Otros gastos operativos (2)	24.537	23.934	3.235	5.670	8.153	60.624	102.760	96.056
MARGEN DE INTERMEDIACIÓN FINANCIERA	427.659	481.523	86.758	180.961	274.388	1.376.205	2.281.849	2.269.353
GASTOS DE TRANSFORMACIÓN	287.413	334.154	57.392	113.772	169.142	869.934	1.502.630	1.491.100
Gastos de personal	118.047	125.990	22.649	45.279	68.011	389.965	637.705	632.730
Gastos generales y administrativos (3)	147.975	180.472	29.627	58.261	85.783	403.016	733.408	726.853
Aportes al Fondo de Garantía de Depósitos y Protección Bancaria	16.974	22.043	4.052	8.105	12.157	60.295	103.044	103.044
Aportes a la Superintendencia de Bancos y Otras Instituciones Financieras	4.417	5.649	1.064	2.127	3.191	16.658	28.473	28.473
MARGEN OPERATIVO BRUTO	140.246	147.369	29.366	67.189	105.246	506.271	779.219	778.253
Ingresos por bienes realizables	5.232	2.441	11	11	861	6.233	8.798	8.798
Ingresos por programas especiales	-	-	-	-	-	-	-	-
Ingresos operativos varios	6.714	5.932	247	528	812	14.245	35.044	34.631
Gastos por bienes realizables	2.341	3.580	172	438	780	4.789	8.991	8.991
Gastos por depreciación, amortización y desvalorización de bienes diversos	-	-	-	-	-	56	379	379
Gastos operativos varios	8.922	12.337	1.212	2.633	5.881	75.539	101.724	101.269
MARGEN OPERATIVO NETO	140.929	139.825	28.240	64.657	100.258	446.365	711.967	711.043
Ingresos extraordinarios	3.365	1.381	95	452	607	1.726	3.601	3.596
Gastos Extraordinarios	3.807	5.419	960	1.517	2.252	11.531	25.243	24.970
RESULTADO BRUTO ANTES DE IMPUESTOS	140.487	135.787	27.375	63.592	98.613	436.560	690.325	689.669
Impuesto sobre la renta	1.430	1.914	338	675	1.013	15.226	29.006	28.350
RESULTADO NETO	139.057	133.873	27.037	62.917	97.600	421.334	661.319	661.319
INDICADORES FINANCIEROS (Porcentajes)								
EVALUACIÓN DEL PATRIMONIO								
[Patrimonio + Gestión Operativa] / Activo Total	10,07	10,69	10,52	11,16	10,51	9,49	10,27	10,57
[Patrimonio + Gestión Operativa] / [Activo Total + Inversiones Cedidas]	8,66	8,51	8,54	9,01	8,77	7,51	7,83	8,01
Otros Activos / [Patrimonio + Gestión Operativa]	6,42	8,13	8,22	7,74	7,49	17,57	22,37	22,21
Activo Improductivo / [Patrimonio + Gestión Operativa]	177,95	199,66	177,85	183,38	181,03	269,78	247,88	261,78
CALIDAD DE ACTIVOS								
Provisión para Cartera de Créditos / Cartera de Créditos Bruta	2,93	2,13	2,23	2,33	2,32	2,57	2,92	2,79
Provisión para Cartera de Créditos / Cartera Inmovilizada Bruta	295,01	438,06	417,81	409,78	332,12	283,44	212,61	212,52
Cartera Inmovilizada Bruta / Cartera de Créditos Bruta	0,99	0,49	0,53	0,57	0,70	0,91	1,37	1,31
Activo Improductivo / Activo Total	17,93	21,34	18,71	20,47	19,02	25,59	25,45	27,66
GESTIÓN ADMINISTRATIVA (4)								
Activo Productivo / Pasivo con Costo (5)	120,68	121,25	124,04	125,77	126,65	131,42	129,89	126,88
Brecha Estructural / Activo Total (5)	14,06	13,78	15,76	16,30	17,04	17,79	17,16	15,33
Gastos de Personal / Captaciones del Público Promedio	3,45	3,43	3,28	3,28	3,21	3,43	3,41	3,50
Gastos Operativos / Captaciones del Público Promedio	4,33	4,61	4,30	4,22	4,04	3,54	3,92	4,03
[Gtos. de Personal + Gtos. Operativos] / Activo Productivo Promedio	7,81	8,15	7,63	7,60	7,34	7,39	7,69	8,11
Otros Ingresos Operativos / Activo Promedio	3,63	3,54	2,98	3,77	3,51	3,66	3,84	4,07
[Gtos. de Personal + Gtos. Operativos] / Ingresos Financieros	52,78	54,25	53,31	54,65	53,08	55,79	54,44	55,23
RENTABILIDAD (4)								
Ingreso por Cartera de Créditos / Cartera de Créditos Promedio	16,57	16,54	16,17	15,52	15,91	15,72	16,84	16,98
Ingreso por Inversiones en Títulos Valores / Inversiones en Títulos Valores Promedio	13,52	13,64	11,97	11,94	11,27	9,72	10,32	11,01
Gastos Financieros / Captaciones Promedio con Costos	7,11	6,96	6,71	6,24	5,88	6,06	7,43	7,59
Margen Financiero Bruto / Activo Promedio	7,55	7,73	7,39	7,33	7,53	6,87	6,80	6,83
Ingresos Extraordinarios / Activo Promedio	0,08	0,05	-	-	-	-	-	-
Resultado Neto / Activo Promedio	3,31	3,11	3,16	3,69	3,73	3,04	2,84	2,93
Resultado Neto / Patrimonio Promedio	31,88	29,73	30,15	35,14	36,38	31,72	27,62	27,62
LIQUIDEZ								
Disponibilidades / Captaciones del Público	18,73	23,62	21,06	22,78	21,54	27,96	26,10	26,70
[Disponibilidades + Inv.Tit.Val.para Negociar y Disp.para la Venta] / Captaciones del Público	29,44	29,28	25,83	26,29	25,91	41,62	38,62	37,83
Cartera de Créditos Neta / Captaciones del Público	42,43	59,33	54,40	54,71	51,40	48,45	48,32	49,27
Cartera de Créditos Neta / [Captaciones del Público + Inversiones Cedidas]	35,49	45,03	42,19	42,36	41,35	36,47	34,83	35,18
[Capt. Oficiales + Inv. Cedidas Oficiales] / [Captaciones del Público + Inversiones Cedidas]	28,05	16,86	18,95	16,10	18,96	22,33	24,06	24,64
Activos a Corto Plazo / Pasivos a Corto Plazo	16,93	21,94	19,43	20,07	19,84	26,09	25,34	25,45

FUENTE: BALANCE GENERAL DE PUBLICACIÓN

GERENCIA GENERAL TÉCNICA - GERENCIA DE ESTADÍSTICAS Y PUBLICACIONES

(1) Incluye: Ingresos por Comisiones por Servicios, Ingresos por Diferencias de Cambio y Operaciones con Derivados, Ingresos por Inversiones en Empresas Filiales y Afiliadas,

Ingresos por Inversiones en Sucursales y Ganancia en Inversiones en Títulos Valores

(2) Incluye: Gastos por Comisiones por Servicios, Gastos por Diferencias de Cambio y Operaciones con Derivados, Gastos por Inversiones en Empresas Filiales y Afiliadas,

Gastos por Inversiones en Sucursales y Pérdida en Inversiones en Títulos Valores

(3) Gastos generales y administrativos excepto (Gastos de personal, Aportes a FOGADE y Aportes a SUEBAN)

(4) Anualizados, calculados en base a Saldos Promedios

(5) No es anualizado.

CUADRO N° II - 11
BANCA UNIVERSAL Y BANCA COMERCIAL
CONSOLIDADO CON SUCURSALES EN EL EXTERIOR
VENEZOLANO DE CRÉDITO, S.A. BANCO UNIVERSAL
EVOLUCIÓN MENSUAL DEL BALANCE GENERAL DE PUBLICACIÓN, ESTADO DE RESULTADOS DE PUBLICACIÓN
E INDICADORES FINANCIEROS CONSOLIDADOS CON SUCURSALES DEL EXTERIOR, SEGÚN RUBRO
junio - diciembre / 2005 - marzo / 2006

R U B R O	2 0 0 5		2 0 0 6			Universal y Comercial	SISTEMA BANCARIO	
	junio	diciembre	enero	febrero	marzo		Consolidado	Sin Consolidar
	BALANCE GENERAL DE PUBLICACIÓN (Millones de Bolívares)							
ACTIVO								
DISPONIBILIDADES	431.887	268.563	289.841	385.951	647.830	13.529.084	20.995.675	20.778.286
INVERSIONES EN TÍTULOS VALORES	648.674	656.555	697.268	584.790	323.615	20.284.096	34.216.346	30.735.855
CARTERA DE CRÉDITOS	758.569	718.817	703.200	679.105	701.699	23.447.452	38.876.541	38.343.031
INTERESES Y COMISIONES POR COBRAR	11.357	11.465	9.886	10.314	9.746	427.418	975.589	953.330
INVERSIONES EN EMPRESAS FILIALES, AFILIADAS Y SUCURSALES	5.624	5.630	5.630	5.193	5.195	642.282	921.061	2.363.397
BIENES REALIZABLES	7.874	7.184	6.888	6.851	6.815	19.052	54.537	54.537
BIENES DE USO	29.415	28.402	28.081	27.757	27.462	945.380	1.902.126	1.896.382
OTROS ACTIVOS	15.950	22.102	21.325	24.350	16.400	1.005.083	2.302.636	2.285.750
TOTAL DEL ACTIVO	1.909.350	1.718.718	1.762.119	1.724.311	1.738.762	60.299.847	100.244.511	97.410.568
PASIVO								
CAPTACIONES DEL PÚBLICO	1.308.890	1.410.947	1.409.989	1.316.745	1.445.387	48.395.665	80.458.327	77.829.189
OBLIGACIONES CON EL BCV	-	-	-	-	-	552	2.824	2.824
CAPTACIONES Y OBLIGACIONES CON EL BANAP	-	-	-	-	-	7.672	59.975	59.975
OTROS FINANCIAMIENTOS OBTENIDOS	235.012	41.644	68.867	122.122	49.552	1.468.392	3.765.723	3.642.101
OTRAS OBLIGACIONES POR INTERMEDIACIÓN FINANCIERA	2.851	4.988	5.418	3.180	3.017	271.721	354.129	340.806
INTERESES Y COMISIONES POR PAGAR	924	1.124	892	1.143	771	84.049	234.196	227.617
ACUMULACIONES Y OTROS PASIVOS	156.313	79.230	88.437	86.469	63.568	4.351.944	5.077.832	5.014.606
OBLIGACIONES SUBORDINADAS	-	-	-	-	-	-	47.181	47.181
OBLIGACIONES CONVERTIBLES EN CAPITAL	-	-	-	-	-	-	-	-
TOTAL DEL PASIVO	1.703.990	1.537.933	1.573.603	1.529.659	1.562.295	54.579.995	90.000.187	87.164.299
GESTIÓN OPERATIVA	-	-	6.814	12.661	20.356	421.334	661.319	661.319
TOTAL DE PATRIMONIO	205.360	180.785	181.702	181.991	156.111	5.298.518	9.583.005	9.584.950
TOTAL DEL PASIVO + PATRIMONIO + GESTIÓN OPERATIVA	1.909.350	1.718.718	1.762.119	1.724.311	1.738.762	60.299.847	100.244.511	97.410.568
CUENTAS DE ORDEN								
CUENTAS CONTINGENTES DEUDORAS	287.704	276.391	275.765	284.812	287.337	5.335.505	9.664.949	9.070.252
ACTIVOS DE LOS FIDEICOMISOS	2.700.624	2.779.697	2.777.020	2.782.223	2.803.257	23.961.357	60.374.483	60.374.483
OTROS ENCARGOS DE CONFIANZA	96.807	96.807	96.807	96.807	96.807	205.866	451.121	451.121
CUENTAS DEUDORAS POR OTROS ENCARGOS DE CONFIANZA (Fondo Mutual Habitacional)	-	-	-	-	-	2.088.531	3.631.397	3.631.397
OTRAS CUENTAS DEUDORAS DEL FONDO MUTUAL HABITACIONAL	-	-	-	-	-	21.387	42.223	42.223
OTRAS CUENTAS DE ORDEN DEUDORAS	2.266.793	2.506.872	2.371.455	2.543.259	2.540.110	90.047.146	141.381.240	138.198.384
OTRAS CUENTAS DE REGISTRO DEUDORAS	-	-	-	-	-	66.849	270.492	270.492
ESTADO DE RESULTADOS DE PUBLICACIÓN (Millones de Bolívares)								
INGRESOS FINANCIEROS	85.928	90.428	16.035	30.031	45.063	1.421.423	2.518.390	2.461.494
GASTOS FINANCIEROS	11.732	15.589	3.209	5.991	8.182	467.217	935.639	921.919
MARGEN FINANCIERO BRUTO	74.196	74.839	12.826	24.040	36.881	954.206	1.582.751	1.539.575
Ingresos por recuperaciones de activos financieros	11.340	227	1	4	8	33.946	39.731	38.228
Gastos por incobrabilidad y desvalorización de activos financieros	254	1	-	-	-	38.985	87.585	87.217
MARGEN FINANCIERO NETO	85.282	75.065	12.827	24.044	36.889	949.167	1.534.897	1.490.586
Otros ingresos operativos (1)	26.077	29.836	4.830	8.689	14.372	487.662	849.712	874.823
Otros gastos operativos (2)	4.740	4.422	720	1.342	2.074	60.624	102.760	96.056
MARGEN DE INTERMEDIACIÓN FINANCIERA	106.619	100.479	16.937	31.391	49.187	1.376.205	2.281.849	2.269.353
GASTOS DE TRANSFORMACIÓN	54.297	57.360	9.360	18.136	28.387	869.934	1.502.630	1.491.100
Gastos de personal	27.519	28.560	4.821	9.324	14.577	389.965	637.705	632.730
Gastos generales y administrativos (3)	23.215	25.266	3.882	7.645	11.838	403.016	733.408	726.853
Aportes al Fondo de Garantía de Depósitos y Protección Bancaria	2.756	2.654	510	1.020	1.530	60.295	103.044	103.044
Aportes a la Superintendencia de Bancos y Otras Instituciones Financieras	807	880	147	147	442	16.658	28.473	28.473
MARGEN OPERATIVO BRUTO	52.322	43.119	7.577	13.255	20.800	506.271	779.219	778.253
Ingresos por bienes realizables	2.596	6.001	369	432	489	6.233	8.798	8.798
Ingresos por programas especiales	-	-	-	-	-	-	-	-
Ingresos operativos varios	2.898	5.049	686	1.364	1.994	14.245	35.044	34.631
Gastos por bienes realizables	971	409	56	104	150	4.789	8.991	8.991
Gastos por depreciación, amortización y desvalorización de bienes diversos	57	57	-	1	1	56	379	379
Gastos operativos varios	1.663	2.449	502	846	973	75.539	101.724	101.269
MARGEN OPERATIVO NETO	55.125	51.254	8.074	14.100	22.159	446.365	711.967	711.043
Ingresos extraordinarios	227	140	-	1	195	1.726	3.601	3.596
Gastos Extraordinarios	397	380	60	140	298	11.531	25.243	24.970
RESULTADO BRUTO ANTES DE IMPUESTOS	54.955	51.014	8.014	13.961	22.056	436.560	690.325	689.669
Impuesto sobre la renta	8.900	14.000	1.200	1.300	1.700	15.226	29.006	28.350
RESULTADO NETO	46.055	37.014	6.814	12.661	20.356	421.334	661.319	661.319
INDICADORES FINANCIEROS (Porcentajes)								
EVALUACIÓN DEL PATRIMONIO								
[Patrimonio + Gestión Operativa] / Activo Total	10,76	10,52	10,70	11,29	10,15	9,49	10,27	10,57
[Patrimonio + Gestión Operativa] / [Activo Total + Inversiones Cedidas]	10,76	10,52	10,70	10,22	7,65	7,51	7,83	8,01
Otros Activos / [Patrimonio + Gestión Operativa]	7,77	12,23	11,31	12,51	9,29	17,57	22,37	22,21
Activo Improductivo / [Patrimonio + Gestión Operativa]	188,81	182,29	180,03	185,95	391,94	269,78	247,88	261,78
CALIDAD DE ACTIVOS								
Provisión para Cartera de Créditos / Cartera de Créditos Bruta	1,62	1,70	1,73	1,80	1,75	2,57	2,92	2,79
Provisión para Cartera de Créditos / Cartera Inmovilizada Bruta	350,56	336,43	312,81	357,34	366,70	283,44	212,61	212,52
Cartera Inmovilizada Bruta / Cartera de Créditos Bruta	0,46	0,51	0,55	0,50	0,48	0,91	1,37	1,31
Activo Improductivo / Activo Total	20,31	19,17	19,26	20,99	39,78	25,59	25,45	27,66
GESTIÓN ADMINISTRATIVA (4)								
Activo Productivo / Pasivo con Costo (5)	173,75	157,03	156,47	157,23	152,80	131,42	129,89	126,88
Brecha Estructural / Activo Total (5)	33,83	29,35	29,14	28,76	20,81	17,79	17,16	15,33
Gastos de Personal / Captaciones del Público Promedio	4,72	4,65	4,10	4,06	4,18	3,43	3,41	3,50
Gastos Operativos / Captaciones del Público Promedio	3,98	4,02	3,30	3,33	3,39	3,54	3,92	4,03
[Gtos. de Personal + Gtos. Operativos] / Activo Productivo Promedio	7,61	7,94	7,43	7,32	8,09	7,39	7,69	8,11
Otros Ingresos Operativos / Activo Promedio	3,83	4,44	4,06	3,63	3,88	3,66	3,84	4,07
[Gtos. de Personal + Gtos. Operativos] / Ingresos Financieros	59,04	59,29	54,28	56,50	58,62	55,79	54,44	55,23
RENTABILIDAD (4)								
Ingreso por Cartera de Créditos / Cartera de Créditos Promedio	16,70	16,94	16,75	15,76	15,88	15,72	16,84	16,98
Ingreso por Inversiones en Títulos Valores / Inversiones en Títulos Valores Promedio	8,56	9,09	10,44	10,46	11,80	9,72	10,32	11,01
Gastos Financieros / Captaciones Promedio con Costos	3,31	3,80	4,60	4,47	4,30	6,06	7,43	7,59
Margen Financiero Bruto / Activo Promedio	9,00	9,14	8,84	8,31	8,50	6,87	6,80	6,83
Ingresos Extraordinarios / Activo Promedio	-	-	-	-	-	-	-	-
Resultado Neto / Activo Promedio	5,59	5,09	4,70	4,38	4,69	3,04	2,84	2,93
Resultado Neto / Patrimonio Promedio	51,64	47,84	45,11	41,86	46,49	31,72	27,62	27,62
LIQUIDEZ								
Disponibilidades / Captaciones del Público	33,00	19,03	20,56	29,31	44,82	27,96	26,10	26,70
[Disponibilidades + Inv.Tit.Val.para Negociar y Disp.para la Venta] / Captaciones del Público	35,23	19,20	20,79	29,58	45,09	41,62	38,62	37,83
Cartera de Créditos Neta / Captaciones del Público	57,96	50,95	49,87	51,57	48,55	48,45	48,32	49,27
Cartera de Créditos Neta / [Captaciones del Público + Inversiones Cedidas]	57,96	50,95	49,87	45,35	34,84	36,47	34,83	35,18
[Capt. Oficiales + Inv. Cedidas Oficiales] / [Captaciones del Público + Inversiones Cedidas]	0,12	0,23	0,28	0,21	0,20	22,33	24,06	24,64
Activos a Corto Plazo / Pasivos a Corto Plazo	34,13	17,88	19,10	26,91	58,89	26,09	25,34	25,45

FUENTE: BALANCE GENERAL DE PUBLICACIÓN
GERENCIA GENERAL TÉCNICA - GERENCIA DE ESTADÍSTICAS Y PUBLICACIONES
(1) Incluye: Ingresos por Comisiones por Servicios, Ingresos por Diferencias de Cambio y Operaciones con Derivados, Ingresos por Inversiones en Empresas Filiales y Afiliadas, Ingresos por Inversiones en Sucursales y Ganancia en Inversiones en Títulos Valores.
(2) Incluye: Gastos por Comisiones por Servicios, Gastos por Diferencias de Cambio y Operaciones con Derivados, Gastos por Inversiones en Empresas Filiales y Afiliadas, Gastos por Inversiones en Sucursales y Pérdida en Inversiones en Títulos Valores.
(3) Gastos generales y administrativos excepto (Gastos de personal, Aportes a FOGADE y Aportes a SUEBAN)
(4) Anualizados, calculados en base a Saldos Promedios
(5) No es anualizado.

CUADRO N° II - 12
BANCA UNIVERSAL Y BANCA COMERCIAL
CONSOLIDADO CON SUCURSALES EN EL EXTERIOR
CORP BANCA, C.A. BANCO UNIVERSAL
EVOLUCIÓN MENSUAL DEL BALANCE GENERAL DE PUBLICACIÓN, ESTADO DE RESULTADOS DE PUBLICACIÓN
E INDICADORES FINANCIEROS CONSOLIDADOS CON SUCURSALES DEL EXTERIOR, SEGÚN RUBRO
junio - diciembre / 2005 - marzo / 2006

R U B R O	2 0 0 5		2 0 0 6			Universal	SISTEMA BANCARIO	
	junio	diciembre	enero	febrero	marzo	y Comercial	Consolidado	Sin Consolidar
BALANCE GENERAL DE PUBLICACIÓN (Millones de Bolívares)								
ACTIVO								
DISPONIBILIDADES	252.977	359.962	295.356	309.629	333.850	13.529.084	20.995.675	20.778.286
INVERSIONES EN TÍTULOS VALORES	937.585	818.123	966.775	956.562	891.472	20.284.096	34.216.346	30.735.855
CARTERA DE CRÉDITOS	579.482	911.773	872.034	873.558	880.298	23.447.452	38.876.541	38.343.031
INTERESES Y COMISIONES POR COBRAR	23.972	24.161	24.423	24.135	21.047	427.418	975.589	953.330
INVERSIONES EN EMPRESAS FILIALES, AFILIADAS Y SUCURSALES	41.119	74.001	74.893	75.265	75.791	642.282	921.061	2.363.397
BIENES REALIZABLES	652	401	326	288	269	19.052	54.537	54.537
BIENES DE USO	27.138	26.726	26.587	26.418	26.395	945.380	1.902.126	1.896.382
OTROS ACTIVOS	115.992	100.968	98.952	104.553	93.243	1.005.083	2.302.636	2.285.750
TOTAL DEL ACTIVO	1.978.917	2.316.115	2.359.346	2.370.408	2.322.365	60.299.847	100.244.511	97.410.568
PASIVO								
CAPTACIONES DEL PÚBLICO	1.559.934	1.876.610	1.921.385	1.945.530	1.878.068	48.395.665	80.458.327	77.829.189
OBLIGACIONES CON EL BCV	526	987	6.740	399	552	552	2.824	2.824
CAPTACIONES Y OBLIGACIONES CON EL BANAP	-	-	-	-	-	7.672	59.975	59.975
OTROS FINANCIAMIENTOS OBTENIDOS	43.555	21.104	21.388	14.447	11.004	1.468.392	3.765.723	3.642.101
OTRAS OBLIGACIONES POR INTERMEDIACIÓN FINANCIERA	12.929	12.602	20.655	23.065	25.408	271.721	354.129	340.806
INTERESES Y COMISIONES POR PAGAR	2.679	4.659	5.332	5.711	4.568	84.049	234.196	227.617
ACUMULACIONES Y OTROS PASIVOS	144.113	161.747	138.547	133.371	149.598	4.351.944	5.077.832	5.014.606
OBLIGACIONES SUBORDINADAS	-	-	-	-	-	-	47.181	47.181
OBLIGACIONES CONVERTIBLES EN CAPITAL	-	-	-	-	-	-	-	-
TOTAL DEL PASIVO	1.763.736	2.077.709	2.114.047	2.122.523	2.069.198	54.579.995	90.000.187	87.164.299
GESTIÓN OPERATIVA	-	-	7.180	10.875	15.976	421.334	661.319	661.319
TOTAL DE PATRIMONIO	215.181	238.406	238.119	237.010	237.191	5.298.518	9.583.005	9.584.950
TOTAL DEL PASIVO + PATRIMONIO + GESTIÓN OPERATIVA	1.978.917	2.316.115	2.359.346	2.370.408	2.322.365	60.299.847	100.244.511	97.410.568
CUENTAS DE ORDEN								
CUENTAS CONTINGENTES DEUDORAS	233.223	170.829	105.142	206.984	150.739	5.335.505	9.664.949	9.070.252
ACTIVOS DE LOS FIDEICOMISOS	111.729	172.714	168.644	174.361	170.593	23.961.357	60.374.483	60.374.483
OTROS ENCARGOS DE CONFIANZA	1.546	1.546	1.546	1.546	1.546	205.866	451.121	451.121
CUENTAS DEUDORAS POR OTROS ENCARGOS DE CONFIANZA (Fondo Mutual Habitacional)	34.011	36.244	36.777	37.420	37.927	2.088.531	3.631.397	3.631.397
OTRAS CUENTAS DEUDORAS DEL FONDO MUTUAL HABITACIONAL	886	891	900	915	929	21.387	42.223	42.223
OTRAS CUENTAS DE ORDEN DEUDORAS	1.451.478	1.635.305	1.698.886	1.690.373	1.644.899	90.047.146	141.381.240	138.198.384
OTRAS CUENTAS DE REGISTRO DEUDORAS	-	-	-	-	-	66.849	270.492	270.492
ESTADO DE RESULTADOS DE PUBLICACIÓN (Millones de Bolívares)								
INGRESOS FINANCIEROS	96.992	96.480	18.090	34.178	52.320	1.421.423	2.518.390	2.461.494
GASTOS FINANCIEROS	15.692	19.523	4.123	8.015	12.116	467.217	935.639	921.919
MARGEN FINANCIERO BRUTO	81.300	76.957	13.967	26.163	40.204	954.206	1.582.751	1.539.575
Ingresos por recuperaciones de activos financieros	5.476	3.802	644	1.154	3.396	33.946	39.731	38.228
Gastos por incobrabilidad y desvalorización de activos financieros	3.680	5.745	145	551	1.176	38.985	87.585	87.217
MARGEN FINANCIERO NETO	83.096	75.014	14.466	26.766	42.424	949.167	1.534.897	1.490.586
Otros ingresos operativos (1)	61.627	65.468	6.133	11.176	17.232	487.662	849.712	874.823
Otros gastos operativos (2)	5.437	953	183	244	350	60.624	102.760	96.056
MARGEN DE INTERMEDIACIÓN FINANCIERA	139.286	139.529	20.416	37.698	59.306	1.376.205	2.281.849	2.269.353
GASTOS DE TRANSFORMACIÓN	67.291	76.161	13.418	26.013	38.786	869.934	1.502.630	1.491.100
Gastos de personal	25.405	28.312	4.929	9.982	15.128	389.965	637.705	632.730
Gastos generales y administrativos (3)	38.339	44.480	7.721	14.468	21.314	403.016	733.408	726.853
Aportes al Fondo de Garantía de Depósitos y Protección Bancaria	2.681	2.440	613	1.226	1.839	60.295	103.044	103.044
Aportes a la Superintendencia de Bancos y Otras Instituciones Financieras	866	929	155	337	505	16.658	28.473	28.473
MARGEN OPERATIVO BRUTO	71.995	63.368	6.998	11.685	20.520	506.271	779.219	778.253
Ingresos por bienes realizables	1.256	107	35	210	210	6.233	8.798	8.798
Ingresos por programas especiales	-	-	-	-	-	-	-	-
Ingresos operativos varios	5.805	10.630	1.531	3.125	3.904	14.245	35.044	34.631
Gastos por bienes realizables	786	480	83	144	194	4.789	8.991	8.991
Gastos por depreciación, amortización y desvalorización de bienes diversos	108	108	18	36	54	56	379	379
Gastos operativos varios	25.719	10.495	1.016	3.393	8.384	75.539	101.724	101.269
MARGEN OPERATIVO NETO	52.443	63.022	7.447	11.447	16.002	446.365	711.967	711.043
Ingresos extraordinarios	1.311	862	124	126	864	1.726	3.601	3.596
Gastos Extraordinarios	422	702	333	554	648	11.531	25.243	24.970
RESULTADO BRUTO ANTES DE IMPUESTOS	53.332	63.182	7.238	11.019	16.218	436.560	690.325	689.669
Impuesto sobre la renta	176	137	58	144	242	15.226	29.006	28.350
RESULTADO NETO	53.156	63.045	7.180	10.875	15.976	421.334	661.319	661.319
INDICADORES FINANCIEROS (Porcentajes)								
EVALUACIÓN DEL PATRIMONIO								
[Patrimonio + Gestión Operativa] / Activo Total	10,87	10,29	10,40	10,46	10,90	9,49	10,27	10,57
[Patrimonio + Gestión Operativa] / [Activo Total + Inversiones Cedidas]	9,51	8,49	8,60	8,55	9,21	7,51	7,83	8,01
Otros Activos / [Patrimonio + Gestión Operativa]	53,90	42,35	40,34	42,18	36,83	17,57	22,37	22,21
Activo Improductivo / [Patrimonio + Gestión Operativa]	182,36	219,79	192,49	196,02	193,19	269,78	247,88	261,78
CALIDAD DE ACTIVOS								
Provisión para Cartera de Créditos / Cartera de Créditos Bruta	2,11	1,59	1,65	1,67	1,48	2,57	2,92	2,79
Provisión para Cartera de Créditos / Cartera Inmovilizada Bruta	227,40	264,61	256,73	196,50	203,94	283,44	212,61	212,52
Cartera Inmovilizada Bruta / Cartera de Créditos Bruta	0,93	0,60	0,64	0,85	0,73	0,91	1,37	1,31
Activo Improductivo / Activo Total	19,83	22,62	20,01	20,50	21,06	25,59	25,45	27,66
GESTIÓN ADMINISTRATIVA (4)								
Activo Productivo / Pasivo con Costo (5)	144,93	136,99	144,38	143,38	144,55	131,42	129,89	126,88
Brecha Estructural / Activo Total (5)	24,85	20,89	24,59	24,05	24,33	17,79	17,16	15,33
Gastos de Personal / Captaciones del Público Promedio	3,18	3,28	3,11	3,13	3,18	3,43	3,41	3,50
Gastos Operativos / Captaciones del Público Promedio	4,79	5,05	4,88	4,53	4,47	3,54	3,92	4,03
[Gtos. de Personal + Gtos. Operativos] / Activo Productivo Promedio	8,17	8,51	8,25	7,91	7,88	7,39	7,69	8,11
Otros Ingresos Operativos / Activo Promedio	6,87	7,07	3,95	3,71	3,65	3,66	3,84	4,07
[Gtos. de Personal + Gtos. Operativos] / Ingresos Financieros	65,72	70,57	69,93	71,54	69,65	55,79	54,44	55,23
RENTABILIDAD (4)								
Ingreso por Cartera de Créditos / Cartera de Créditos Promedio	16,97	16,06	16,03	15,48	15,73	15,72	16,84	16,98
Ingreso por Inversiones en Títulos Valores / Inversiones en Títulos Valores Promedio	8,06	7,51	5,52	4,99	5,09	9,72	10,32	11,01
Gastos Financieros / Captaciones Promedio con Costos	2,93	3,18	3,91	3,79	3,85	6,06	7,43	7,59
Margen Financiero Bruto / Activo Promedio	8,13	7,72	7,17	6,68	6,87	6,87	6,80	6,83
Ingresos Extraordinarios / Activo Promedio	0,13	0,11	0,06	-	0,15	-	-	-
Resultado Neto / Activo Promedio	5,32	5,67	3,69	2,78	2,73	3,04	2,84	2,93
Resultado Neto / Patrimonio Promedio	52,60	56,35	36,16	27,43	26,89	31,72	27,62	27,62
LIQUIDEZ								
Disponibilidades / Captaciones del Público	16,22	19,18	15,37	15,91	17,78	27,96	26,10	26,70
[Disponibilidades + Inv.Tit.Val.para Negociar y Disp.para la Venta] / Captaciones del Público	57,95	52,81	47,07	46,80	48,59	41,62	38,62	37,83
Cartera de Créditos Neta / Captaciones del Público	37,15	48,59	45,39	44,90	46,87	48,45	48,32	49,27
Cartera de Créditos Neta / [Captaciones del Público + Inversiones Cedidas]	31,45	38,48	36,11	35,31	38,22	36,47	34,83	35,18
[Capt. Oficiales + Inv. Cedidas Oficiales] / [Captaciones del Público + Inversiones Cedidas]	5,20	6,20	6,28	6,99	7,49	22,33	24,06	24,64
Activos a Corto Plazo / Pasivos a Corto Plazo	15,77	19,16	15,01	15,41	16,85	26,09	25,34	25,45

FUENTE: BALANCE GENERAL DE PUBLICACIÓN

GERENCIA GENERAL TÉCNICA - GERENCIA DE ESTADÍSTICAS Y PUBLICACIONES

(1) Incluye: Ingresos por Comisiones por Servicios, Ingresos por Diferencias de Cambio y Operaciones con Derivados, Ingresos por Inversiones en Empresas Filiales y Afiliadas, Ingresos por Inversiones en Sucursales y Ganancia en Inversiones en Títulos Valores.

(2) Incluye: Gastos por Comisiones por Servicios, Gastos por Diferencias de Cambio y Operaciones con Derivados, Gastos por Inversiones en Empresas Filiales y Afiliadas, Gastos por Inversiones en Sucursales y Pérdida en Inversiones en Títulos Valores.

(3) Gastos generales y administrativos excepto (Gastos de personal, Aportes a FOGADE y Aportes a SUDEBAN)

(4) Anualizados, calculados en base a Saldos Promedios

(5) No es anualizado.

R U B R O	2 0 0 5		2 0 0 6			Universal y Comercial	SISTEMA BANCARIO	
	junio	diciembre	enero	febrero	marzo		Consolidado	Sin Consolidar
BALANCE GENERAL DE PUBLICACIÓN (Millones de Bolívars)								
ACTIVO								
DISPONIBILIDADES	1.310.935	1.070.889	1.361.162	1.559.063	3.989.720	13.529.084	20.995.675	20.778.286
INVERSIONES EN TÍTULOS VALORES	2.662.789	4.430.480	4.290.458	4.569.300	4.901.520	20.284.096	34.216.346	30.735.855
CARTERA DE CRÉDITOS	340.079	397.725	434.103	463.557	491.988	23.447.452	38.876.541	38.343.031
INTERESES Y COMISIONES POR COBRAR	52.062	49.471	47.780	63.168	62.067	427.418	975.589	953.330
INVERSIONES EN EMPRESAS FILIALES, AFILIADAS Y SUCURSALES	101.407	111.856	112.739	113.303	114.095	642.282	921.061	2.363.397
BIENES REALIZABLES	5.375	3.223	5.813	5.471	5.126	19.052	54.537	54.537
BIENES DE USO	30.260	32.325	32.802	32.792	32.881	945.380	1.902.126	1.896.382
OTROS ACTIVOS	17.907	25.285	34.686	34.649	29.199	1.005.083	2.302.636	2.285.750
TOTAL DEL ACTIVO	4.520.814	6.121.164	6.319.543	6.841.303	9.626.596	60.299.847	100.244.511	97.410.568
PASIVO								
CAPTACIONES DEL PÚBLICO	3.284.540	5.001.066	5.070.427	5.544.837	6.479.893	48.395.665	80.458.327	77.829.189
OBLIGACIONES CON EL BCV	-	-	-	-	-	552	2.824	2.82
CAPTACIONES Y OBLIGACIONES CON EL BANAP	145	1.042	331	275	233	7.672	59.975	59.975
OTROS FINANCIAMIENTOS OBTENIDOS	395.887	547.236	493.882	494.024	376.282	1.468.392	3.765.723	3.642.101
OTRAS OBLIGACIONES POR INTERMEDIACIÓN FINANCIERA	3.911	19.280	10.589	16.334	13.666	271.721	354.129	340.806
INTERESES Y COMISIONES POR PAGAR	7.754	14.400	14.657	18.443	13.837	84.049	234.196	227.617
ACUMULACIONES Y OTROS PASIVOS	530.330	289.683	464.821	497.449	2.470.377	4.351.944	5.077.832	5.014.606
OBLIGACIONES SUBORDINADAS	-	-	-	-	-	-	47.181	47.181
OBLIGACIONES CONVERTIBLES EN CAPITAL	-	-	-	-	-	-	-	-
TOTAL DEL PASIVO	4.222.567	5.872.707	6.054.707	6.571.362	9.354.288	54.579.995	90.000.187	87.164.299
GESTIÓN OPERATIVA	-	-	21.052	33.277	35.706	421.334	661.319	661.319
TOTAL DE PATRIMONIO	298.247	248.457	243.784	236.664	236.602	5.298.518	9.583.005	9.584.950
TOTAL DEL PASIVO + PATRIMONIO + GESTIÓN OPERATIVA	4.520.814	6.121.164	6.319.543	6.841.303	9.626.596	60.299.847	100.244.511	97.410.568
CUENTAS DE ORDEN								
CUENTAS CONTINGENTES DEUDORAS	384.880	663.379	726.391	692.217	652.220	5.335.505	9.664.949	9.070.252
ACTIVOS DE LOS FIDEICOMISOS	4.904.832	7.469.938	7.046.124	6.776.215	5.800.451	23.961.357	60.374.483	60.374.483
OTROS ENCARGOS DE CONFIANZA	2.399	2.399	2.399	2.399	2.399	205.866	451.121	451.121
CUENTAS DEUDORAS POR OTROS ENCARGOS DE CONFIANZA (Fondo Mutual Habitacional)	-	-	-	-	-	2.088.531	3.631.397	3.631.397
OTRAS CUENTAS DEUDORAS DEL FONDO MUTUAL HABITACIONAL	-	-	-	-	-	21.387	42.223	42.223
OTRAS CUENTAS DE ORDEN DEUDORAS	8.154.262	12.464.657	11.047.875	12.309.577	10.604.987	90.047.146	141.381.240	138.198.384
OTRAS CUENTAS DE REGISTRO DEUDORAS	2.318	2.318	2.318	2.318	2.318	66.849	270.492	270.492
ESTADO DE RESULTADOS DE PUBLICACIÓN (Millones de Bolívars)								
INGRESOS FINANCIEROS	121.347	165.261	37.010	72.722	107.026	1.421.423	2.518.390	2.461.494
GASTOS FINANCIEROS	47.870	78.331	15.036	26.674	45.232	467.217	935.639	921.919
MARGEN FINANCIERO BRUTO	73.477	86.930	21.974	46.048	61.794	954.206	1.582.751	1.539.575
Ingresos por recuperaciones de activos financieros	7.093	10.642	3.218	3.771	4.615	33.946	39.731	38.228
Gastos por incobrabilidad y desvalorización de activos financieros	17.275	14.982	54	165	346	38.985	87.585	87.217
MARGEN FINANCIERO NETO	63.29							

III.- BANCA CON LEYES ESPECIALES

CUADRO N° III - 1
BANCA CON LEYES ESPECIALES
NÚMERO DE OFICINAS Y TRABAJADORES POR OFICINA PRINCIPAL, SUCURSALES Y AGENCIAS, SEGÚN BANCO
31-03-06

I N S T I T U T O	NÚMERO DE OFICINAS	NÚMERO DE TRABAJADORES		
		T O T A L	OFICINA PRINCIPAL	SUCURSALES Y AGENCIAS
BANCOEX	1	138	138	-
IMCP	4	144	130	14
BANAVIH	1	210	210	-
T O T A L	6	492	478	14

FUENTE: FORMULARIO SBIF-016

GERENCIA GENERAL TÉCNICA - GERENCIA DE ESTADÍSTICAS Y PUBLICACIONES

CUADRO N° III - 2
BANCA CON LEYES ESPECIALES
BANCO DE COMERCIO EXTERIOR, C.A. (BANCOEX)
EVOLUCIÓN MENSUAL DEL BALANCE GENERAL DE PUBLICACIÓN, ESTADO DE RESULTADOS DE PUBLICACIÓN
E INDICADORES FINANCIEROS, SEGÚN RUBRO
junio - diciembre / 2005 - marzo / 2006

R U B R O	2 0 0 5		2 0 0 6			Total Otros Institutos Financiero
	junio	diciembre	enero	febrero	marzo	
BALANCE GENERAL DE PUBLICACIÓN (Millones de Bolívares)						
ACTIVO						
DISPONIBILIDADES	11.820	28.183	25.148	20.329	40.277	71.486
INVERSIONES EN TÍTULOS VALORES	308.340	254.838	254.554	330.201	313.143	499.887
CARTERA DE CRÉDITOS	89.357	182.511	191.343	199.623	200.804	215.216
INTERESES Y COMISIONES POR COBRAR	3.578	4.037	5.752	6.410	5.581	9.793
INVERSIONES EN EMPRESAS FILIALES, AFILIADAS Y SUCURSALES	4.000	-	-	-	-	421
BIENES REALIZABLES	-	-	-	-	-	-
BIENES DE USO	3.906	4.434	4.388	4.342	4.316	10.585
OTROS ACTIVOS	2.993	2.305	2.253	2.241	2.695	8.320
TOTAL DEL ACTIVO	423.994	476.308	483.438	563.146	566.816	815.708
PASIVO						
CAPTACIONES DEL PÚBLICO	-	-	-	79.490	79.783	146.649
OBLIGACIONES CON EL BCV	-	-	-	-	-	-
CAPTACIONES Y OBLIGACIONES CON EL BANAP	-	-	-	-	-	-
OTROS FINANCIAMIENTOS OBTENIDOS	8.864	15.007	14.364	14.307	14.333	111.872
OTRAS OBLIGACIONES POR INTERMEDIACIÓN FINANCIERA	-	-	-	-	-	-
INTERESES Y COMISIONES POR PAGAR	25	69	131	176	75	2.196
ACUMULACIONES Y OTROS PASIVOS	8.255	6.558	6.335	6.032	5.914	22.668
OBLIGACIONES SUBORDINADAS	-	-	-	-	-	-
OBLIGACIONES CONVERTIBLES EN CAPITAL	-	-	-	-	-	-
TOTAL DEL PASIVO	17.144	21.634	20.830	100.005	100.105	283.385
GESTIÓN OPERATIVA	-	-	4.391	5.139	9.397	19.567
TOTAL DE PATRIMONIO	406.850	454.674	458.217	458.002	457.314	512.755
TOTAL DEL PASIVO + PATRIMONIO + GESTIÓN OPERATIVA	423.994	476.308	483.438	563.146	566.816	815.707
CUENTAS DE ORDEN						
CUENTAS CONTINGENTES DEUDORAS	56.642	105.215	99.493	85.162	63.778	63.789
ACTIVOS DE LOS FIDEICOMISOS	2.022	270.555	376.065	384.414	388.855	5.032.495
OTROS ENCARGOS DE CONFIANZA	-	-	-	-	-	1.022.414
CUENTAS DEUDORAS POR OTROS ENCARGOS DE CONFIANZA (Fondo Mutual Habitacional)	-	-	-	-	-	-
OTRAS CUENTAS DEUDORAS DEL FONDO MUTUAL HABITACIONAL	-	-	-	-	-	-
OTRAS CUENTAS DE ORDEN DEUDORAS	1.459.466	1.510.735	1.545.628	1.525.348	1.613.550	1.640.020
OTRAS CUENTAS DE REGISTRO DEUDORAS	-	-	-	-	-	625
ESTADO DE RESULTADOS DE PUBLICACIÓN (Millones de Bolívares)						
INGRESOS FINANCIEROS	14.872	15.336	2.684	5.650	9.180	11.979
GASTOS FINANCIEROS	450	553	110	453	859	1.034
MARGEN FINANCIERO BRUTO	14.422	14.783	2.574	5.197	8.321	10.945
Ingresos por recuperaciones de activos financieros	7.725	983	57	201	572	594
Gastos por incobrabilidad y desvalorización de activos financieros	1.351	2.469	101	418	443	443
MARGEN FINANCIERO NETO	20.796	13.297	2.530	4.980	8.450	11.096
Otros ingresos operativos (1)	37.332	2.696	3.277	2.643	5.279	24.811
Otros gastos operativos (2)	1.212	216	18	24	41	41
MARGEN DE INTERMEDIACIÓN FINANCIERA	56.916	15.777				35.866
GASTOS DE TRANSFORMACIÓN	8.064	9.521	1.384	3.096	4.923	16.534
Gastos de personal	5.435	6.771	1.195	2.569	3.752	11.939
Gastos generales y administrativos (3)	2.415	2.509	149	436	1.034	4.400
Aportes al Fondo de Garantía de Depósitos y Protección Bancaria	-	-	-	-	-	18
Aportes a la Superintendencia de Bancos y Otras Instituciones Financieras	214	241	40	91	137	177
MARGEN OPERATIVO BRUTO	48.852	6.256	4.405	4.503	8.765	19.332
Ingresos por bienes realizables	-	-	-	-	-	-
Ingresos por programas especiales	-	-	-	-	-	-
Ingresos operativos varios	26	3				708
Gastos por bienes realizables	-	-	-	-	-	-
Gastos por depreciación, amortización y desvalorización de bienes diversos	3	3				2
Gastos operativos varios	-	-	-	-	-	-
MARGEN OPERATIVO NETO	48.875	6.256	4.403	5.156	9.419	20.038
Ingresos extraordinarios	-	-	-	-	-	15
Gastos Extraordinarios	25	73	12	17	22	486
RESULTADO BRUTO ANTES DE IMPUESTOS	48.850	6.183	4.391	5.139	9.397	19.567
Impuesto sobre la renta	-	-	-	-	-	-
RESULTADO NETO	48.850	6.183	4.391	5.139	9.397	19.567
INDICADORES FINANCIEROS (Porcentajes)						
EVALUACIÓN DEL PATRIMONIO						
[Patrimonio + Gestión Operativa] / Activo Total	95,96	95,46	95,69	82,24	82,34	65,26
[Patrimonio + Gestión Operativa] / [Activo Total + Inversiones Cedidas]	95,96	95,46	95,69	82,24	82,34	65,26
Otros Activos / [Patrimonio + Gestión Operativa]	0,74	0,51	0,49	0,48	0,58	1,56
Activo Improductivo / [Patrimonio + Gestión Operativa]	2,29	1,16	1,34	1,41	4,00	12,21
SOLVENCIA BANCARIA Y CALIDAD DE ACTIVOS						
Provisión para Cartera de Créditos / Cartera de Créditos Bruta	15,75	3,32	3,22	3,24	3,23	3,60
Provisión para Cartera de Créditos / Cartera Inmovilizada Bruta	146,14	-	#####	#####	3.966,27	73,01
Cartera Inmovilizada Bruta / Cartera de Créditos Bruta	10,78	-	0,00	0,00	0,08	4,93
Activo Improductivo / Activo Total	2,20	1,11	1,29	1,16	3,29	7,97
GESTIÓN ADMINISTRATIVA (4)						
Activo Productivo / Pasivo con Costo (5)	4.678,03	3.138,82	3.322,35	3.890,61	3.824,36	640,92
Brecha Estructural / Activo Total (5)	95,71	95,74	95,74	96,30	94,18	77,67
Gastos de Personal / Captaciones del Público Promedio	-	-	-	58,17	37,69	45,43
Gastos Operativos / Captaciones del Público Promedio	-	-	-	9,87	10,39	16,74
[Gtos. de Personal + Gtos. Operativos] / Activo Productivo Promedio	4,05	4,11	3,40	3,59	3,73	8,28
Otros Ingresos Operativos / Activo Promedio	18,69	9,39	8,19	3,90	4,54	12,12
[Gtos. de Personal + Gtos. Operativos] / Ingresos Financieros	52,78	56,71	50,07	53,19	52,14	136,40
RENTABILIDAD (4)						
Ingreso por Cartera de Créditos / Cartera de Créditos Promedio	10,81	9,11	7,79	7,26	8,13	8,86
Ingreso por Inversiones en Títulos Valores / Inversiones en Títulos Valores Promedio	7,61	7,06	6,45	6,43	6,21	6,58
Gastos Financieros / Captaciones Promedio con Costos	-	-	-	-	-	80,09
Margen Financiero Bruto / Activo Promedio	7,22	6,85	6,44	6,14	6,37	5,20
Ingresos Extraordinarios / Activo Promedio	-	-	-	-	-	-
Resultado Neto / Activo Promedio	24,44	12,91	10,98	6,07	7,19	9,29
Resultado Neto / Patrimonio Promedio	26,97	13,86	11,54	6,75	8,22	15,27
LIQUIDEZ						
Disponibilidades / Captaciones del Público	-	-	-	25,57	50,48	48,75
[Disponibilidades + Inv.Tit.Val.para Negociar y Disp.para la Venta] / Captaciones del Público	-	-	-	283,21	306,58	195,57
Cartera de Créditos Neta / Captaciones del Público	-	-	-	251,13	251,69	146,76
Cartera de Créditos Neta / [Captaciones del Público + Inversiones Cedidas]	-	-	-	251,13	251,69	146,76
[Capt. Oficiales + Inv. Cedidas Oficiales] / [Captaciones del Público + Inversiones Cedidas]	-	-	-	-	-	32,35
Activos a Corto Plazo / Pasivos a Corto Plazo	100,00	100,00	100,00	100,00	100,00	118,27

FUENTE: BALANCE GENERAL DE PUBLICACIÓN

GERENCIA GENERAL TÉCNICA - GERENCIA DE ESTADÍSTICAS Y PUBLICACIONES

(1) Incluye: Ingresos por Comisiones por Servicios, Ingresos por Diferencias de Cambio y Operaciones con Derivados, Ingresos por Inversiones en Empresas Filiales y Afiliadas, Ingresos por Inversiones en Sucursales y Ganancia en Inversiones en Títulos Valores.

(2) Incluye: Gastos por Comisiones por Servicios, Gastos por Diferencias de Cambio y Operaciones con Derivados, Gastos por Inversiones en Empresas Filiales y Afiliadas, Gastos por Inversiones en Sucursales y Pérdida en Inversiones en Títulos Valores.

(3) Gastos generales y administrativos excepto (Gastos de personal, Aportes a FOGADE y Aportes a SUDEBAN)

(4) Anualizados, calculados en base a Saldos Promedios

(5) No es anualizado.

CUADRO Nº III - 3
BANCA CON LEYES ESPECIALES
INSTITUTO MUNICIPAL DE CRÉDITO POPULAR (IMCP)
EVOLUCIÓN MENSUAL DEL BALANCE GENERAL DE PUBLICACIÓN, ESTADO DE RESULTADOS DE PUBLICACIÓN
E INDICADORES FINANCIEROS, SEGÚN RUBRO
junio - diciembre / 2005 - marzo / 2006

R U B R O	2 0 0 5		2 0 0 6			Total Otros Institutos Financiero
	junio	diciembre	enero	febrero	marzo	
BALANCE GENERAL DE PUBLICACIÓN (Millones de Bolívares)						
ACTIVO						
DISPONIBILIDADES	11.375	15.426	19.385	17.684	14.689	71.486
INVERSIONES EN TÍTULOS VALORES	25.641	29.316	36.110	34.212	37.293	499.887
CARTERA DE CRÉDITOS	14.706	14.669	14.404	14.397	14.412	215.216
INTERESES Y COMISIONES POR COBRAR	1.179	1.897	2.116	2.004	2.212	9.793
INVERSIONES EN EMPRESAS FILIALES, AFILIADAS Y SUCURSALES	-	-	-	-	-	421
BIENES REALIZABLES	8	-	-	-	-	-
BIENES DE USO	310	276	267	259	250	10.585
OTROS ACTIVOS	770	620	617	335	938	8.320
TOTAL DEL ACTIVO	53.989	62.204	72.899	68.891	69.794	815.708
PASIVO						
CAPTACIONES DEL PÚBLICO	48.810	58.469	69.623	65.794	66.710	146.649
OBLIGACIONES CON EL BCV	-	-	-	-	-	-
CAPTACIONES Y OBLIGACIONES CON EL BANAP	-	-	-	-	-	-
OTROS FINANCIAMIENTOS OBTENIDOS	-	-	-	-	-	111.872
OTRAS OBLIGACIONES POR INTERMEDIACIÓN FINANCIERA	-	-	-	-	-	-
INTERESES Y COMISIONES POR PAGAR	24	32	17	27	40	2.196
ACUMULACIONES Y OTROS PASIVOS	925	776	918	1.015	1.379	22.668
OBLIGACIONES SUBORDINADAS	-	-	-	-	-	-
OBLIGACIONES CONVERTIBLES EN CAPITAL	-	-	-	-	-	-
TOTAL DEL PASIVO	49.759	59.277	70.558	66.836	68.129	283.385
GESTIÓN OPERATIVA	-	-	(606)	(843)	(1.229)	19.567
TOTAL DE PATRIMONIO	4.230	2.927	2.947	2.898	2.894	512.755
TOTAL DEL PASIVO + PATRIMONIO + GESTIÓN OPERATIVA	53.989	62.204	72.899	68.891	69.794	815.707
CUENTAS DE ORDEN						
CUENTAS CONTINGENTES DEUDORAS	11	11	11	11	11	63.789
ACTIVOS DE LOS FIDEICOMISOS	38.233	39.125	37.780	31.274	30.894	5.032.495
OTROS ENCARGOS DE CONFIANZA	-	-	-	-	-	1.022.414
CUENTAS DEUDORAS POR OTROS ENCARGOS DE CONFIANZA (Fondo Mutual Habitacional)	-	-	-	-	-	-
OTRAS CUENTAS DEUDORAS DEL FONDO MUTUAL HABITACIONAL	-	-	-	-	-	-
OTRAS CUENTAS DE ORDEN DEUDORAS	11.545	10.748	10.654	10.726	10.648	1.640.020
OTRAS CUENTAS DE REGISTRO DEUDORAS	625	625	625	625	625	625
ESTADO DE RESULTADOS DE PUBLICACIÓN (millones de bolívares)						
INGRESOS FINANCIEROS	3.218	2.941	517	963	1.512	11.979
GASTOS FINANCIEROS	211	246	48	103	169	1.034
MARGEN FINANCIERO BRUTO	3.007	2.695	469	860	1.343	10.945
Ingresos por recuperaciones de activos financieros	21	97	11	11	22	594
Gastos por incobrabilidad y desvalorización de activos financieros	120	83	-	-	-	443
MARGEN FINANCIERO NETO	2.908	2.709	480	871	1.365	11.096
Otros ingresos operativos (1)	755	711	41	91	169	24.811
Otros gastos operativos (2)	-	-	-	-	-	41
MARGEN DE INTERMEDIACIÓN FINANCIERA	3.663	3.420				35.866
GASTOS DE TRANSFORMACIÓN	4.105	4.630	711	1.380	2.330	16.534
Gastos de personal	3.318	3.429	491	975	1.727	11.939
Gastos generales y administrativos (3)	744	1.159	210	385	573	4.400
Aportes al Fondo de Garantía de Depósitos y Protección Bancaria	25	20	6	12	18	18
Aportes a la Superintendencia de Bancos y Otras Instituciones Financieras	18	22	4	8	12	177
MARGEN OPERATIVO BRUTO	(442)	(1.210)	(190)	(418)	(796)	19.332
Ingresos por bienes realizables	-	10	-	-	-	-
Ingresos por programas especiales	-	-	-	-	-	-
Ingresos operativos varios	20	-	-	-	-	708
Gastos por bienes realizables	2	-	-	-	-	-
Gastos por depreciación, amortización y desvalorización de bienes diversos	-	-	-	-	-	2
Gastos operativos varios	-	-	-	-	-	-
MARGEN OPERATIVO NETO	(424)	(1.200)	(190)	(418)	(796)	20.038
Ingresos extraordinarios	118	89	14	15	15	15
Gastos Extraordinarios	19	158	430	440	448	486
RESULTADO BRUTO ANTES DE IMPUESTOS	(325)	(1.269)	(606)	(843)	(1.229)	19.567
Impuesto sobre la renta	-	-	-	-	-	-
RESULTADO NETO	(325)	(1.269)	(606)	(843)	(1.229)	19.567
INDICADORES FINANCIEROS (Porcentajes)						
EVALUACIÓN DEL PATRIMONIO						
[Patrimonio + Gestión Operativa] / Activo Total	7,83	4,71	3,21	2,98	2,39	65,26
[Patrimonio + Gestión Operativa] / [Activo Total + Inversiones Cedidas]	7,83	4,71	3,21	2,98	2,39	65,26
Otros Activos / [Patrimonio + Gestión Operativa]	18,20	21,18	26,36	16,30	56,34	1,56
Activo Improductivo / [Patrimonio + Gestión Operativa]	485,04	931,19	1.347,93	1.439,46	1.655,02	12,21
SOLVENCIA BANCARIA Y CALIDAD DE ACTIVOS						
Provisión para Cartera de Créditos / Cartera de Créditos Bruta	7,85	8,28	8,42	8,43	8,42	3,60
Provisión para Cartera de Créditos / Cartera Inmovilizada Bruta	15,35	12,75	12,59	12,43	12,24	73,01
Cartera Inmovilizada Bruta / Cartera de Créditos Bruta	51,13	64,99	66,93	67,78	68,80	4,93
Activo Improductivo / Activo Total	38,00	43,82	43,29	42,94	39,48	7,97
GESTIÓN ADMINISTRATIVA (4)						
Activo Productivo / Pasivo con Costo (5)	875,54	675,98	811,62	766,13	802,85	640,92
Brecha Estructural / Activo Total (5)	54,92	47,87	49,73	49,61	52,98	77,67
Gastos de Personal / Captaciones del Público Promedio	14,27	13,45	9,20	9,05	10,60	45,43
Gastos Operativos / Captaciones del Público Promedio	3,20	3,79	3,93	3,57	3,52	16,74
[Gtos. de Personal + Gtos. Operativos] / Activo Productivo Promedio	23,36	24,92	22,05	21,18	23,31	8,28
Otros Ingresos Operativos / Activo Promedio	3,00	2,70	0,73	0,80	0,99	12,12
[Gtos. de Personal + Gtos. Operativos] / Ingresos Financieros	126,23	140,44	135,59	141,23	152,12	136,40
RENTABILIDAD (4)						
Ingreso por Cartera de Créditos / Cartera de Créditos Promedio	24,08	22,16	19,23	17,39	18,66	8,86
Ingreso por Inversiones en Títulos Valores / Inversiones en Títulos Valores Promedio	12,40	11,32	10,34	9,77	9,76	6,58
Gastos Financieros / Captaciones Promedio con Costos	10,38	10,23	11,22	12,04	13,09	80,09
Margen Financiero Bruto / Activo Promedio	11,62	10,31	8,33	7,59	7,85	5,20
Ingresos Extraordinarios / Activo Promedio	0,46	0,37	0,25	0,13	0,09	-
Resultado Neto / Activo Promedio	(1,26)	(2,88)	(10,77)	(7,44)	(7,18)	9,29
Resultado Neto / Patrimonio Promedio	(15,63)	(38,78)	(247,60)	(172,98)	(168,53)	15,27
LIQUIDEZ						
Disponibilidades / Captaciones del Público	23,30	26,38	27,84	26,88	22,02	48,75
[Disponibilidades + Inv.Tit.Val.para Negociar y Disp.para la Venta] / Captaciones del Público	31,49	45,09	43,31	43,15	38,02	195,57
Cartera de Créditos Neta / Captaciones del Público	30,13	25,09	20,69	21,88	21,60	146,76
Cartera de Créditos Neta / [Captaciones del Público + Inversiones Cedidas]	30,13	25,09	20,69	21,88	21,60	146,76
[Capt. Oficiales + Inv. Cedidas Oficiales] / [Captaciones del Público + Inversiones Cedidas]	78,22	71,86	66,31	73,02	71,11	32,35
Activos a Corto Plazo / Pasivos a Corto Plazo	19,49	27,48	18,00	22,82	18,68	118,27

FUENTE: BALANCE GENERAL DE PUBLICACIÓN

GERENCIA GENERAL TÉCNICA - GERENCIA DE ESTADÍSTICAS Y PUBLICACIONES

(1) Incluye: Ingresos por Comisiones por Servicios, Ingresos por Diferencias de Cambio y Operaciones con Derivados, Ingresos por Inversiones en Empresas Filiales y Afiliadas,

Ingresos por Inversiones en Sucursales y Ganancia en Inversiones en Títulos Valores.

(2) Incluye: Gastos por Comisiones por Servicios, Gastos por Diferencias de Cambio y Operaciones con Derivados, Gastos por Inversiones en Empresas Filiales y Afiliadas,

Gastos por Inversiones en Sucursales y Pérdida en Inversiones en Títulos Valores.

(3) Gastos generales y administrativos excepto (Gastos de personal, Aportes a FOGADE y Aportes a SUDEBAN)

(4) Anualizados, calculados en base a Saldos Promedios

(5) No es anualizado.

CUADRO N° III - 4
BANCA CON LEYES ESPECIALES
BANCO NACIONAL DE VIVIENDA Y HÁBITAT
EVOLUCIÓN MENSUAL DEL BALANCE GENERAL DE PUBLICACIÓN, ESTADO DE RESULTADOS DE PUBLICACIÓN
E INDICADORES FINANCIEROS, SEGÚN RUBRO
junio - diciembre / 2005 - marzo / 2006

R U B R O	2 0 0 5		2 0 0 6			Total Otros Institutos Financiero
	junio	diciembre	enero	febrero	marzo	
BALANCE GENERAL DE PUBLICACIÓN (Millones de Bolívares)						
ACTIVO						
DISPONIBILIDADES	4.430	131.015	388.344	114.656	16.520	71.486
INVERSIONES EN TÍTULOS VALORES	33.631	49.259	51.095	53.515	149.451	499.887
CARTERA DE CRÉDITOS	-	-	-	-	-	215.216
INTERESES Y COMISIONES POR COBRAR	1.298	1.037	1.253	1.748	2.000	9.793
INVERSIONES EN EMPRESAS FILIALES, AFILIADAS Y SUCURSALES	-	421	421	421	421	421
BIENES REALIZABLES	-	-	-	-	-	-
BIENES DE USO	6.547	5.978	6.316	6.194	6.019	10.585
OTROS ACTIVOS	2.493	5.080	4.574	4.523	4.687	8.320
TOTAL DEL ACTIVO	48.399	192.790	452.003	181.057	179.098	815.708
PASIVO						
CAPTACIONES DEL PÚBLICO	156	156	156	156	156	146.649
OBLIGACIONES CON EL BCV	-	-	-	-	-	-
CAPTACIONES Y OBLIGACIONES CON EL BANAP	-	-	-	-	-	-
OTROS FINANCIAMIENTOS OBTENIDOS	127	125.691	119.503	106.513	97.539	111.872
OTRAS OBLIGACIONES POR INTERMEDIACIÓN FINANCIERA	-	-	-	-	-	-
INTERESES Y COMISIONES POR PAGAR	2	1.033	1.862	2.219	2.081	2.196
ACUMULACIONES Y OTROS PASIVOS	10.972	13.367	274.375	13.741	15.375	22.668
OBLIGACIONES SUBORDINADAS	-	-	-	-	-	-
OBLIGACIONES CONVERTIBLES EN CAPITAL	-	-	-	-	-	-
TOTAL DEL PASIVO	11.257	140.247	395.896	122.629	115.151	283.385
GESTIÓN OPERATIVA	-	-	3.564	5.882	11.399	19.567
TOTAL DE PATRIMONIO	37.142	52.543	52.543	52.546	52.547	512.755
TOTAL DEL PASIVO + PATRIMONIO + GESTIÓN OPERATIVA	48.399	192.790	452.003	181.057	179.097	815.707
CUENTAS DE ORDEN						
CUENTAS CONTINGENTES DEUDORAS	-	-	-	-	-	63.789
ACTIVOS DE LOS FIDEICOMISOS	3.877.212	3.969.001	4.072.999	4.323.250	4.612.746	5.032.495
OTROS ENCARGOS DE CONFIANZA	687.381	1.034.280	1.051.276	1.026.382	1.022.414	1.022.414
CUENTAS DEUDORAS POR OTROS ENCARGOS DE CONFIANZA (Fondo Mutual Habitacional)	-	-	-	-	-	-
OTRAS CUENTAS DEUDORAS DEL FONDO MUTUAL HABITACIONAL	-	-	-	-	-	-
OTRAS CUENTAS DE ORDEN DEUDORAS	16.235	15.573	15.800	15.846	15.822	1.640.020
OTRAS CUENTAS DE REGISTRO DEUDORAS	-	-	-	-	-	625
ESTADO DE RESULTADOS DE PUBLICACIÓN (millones de bolívares)						
INGRESOS FINANCIEROS	387	2.405	430	827	1.287	11.979
GASTOS FINANCIEROS	2	19	1	2	6	1.034
MARGEN FINANCIERO BRUTO	385	2.386	429	825	1.281	10.945
Ingresos por recuperaciones de activos financieros	-	-	-	-	-	594
Gastos por incobrabilidad y desvalorización de activos financieros	-	-	-	-	-	443
MARGEN FINANCIERO NETO	385	2.386	429	825	1.281	11.096
Otros ingresos operativos (1)	6.855	33.945	5.843	10.777	19.363	24.811
Otros gastos operativos (2)	-	-	-	-	-	41
MARGEN DE INTERMEDIACIÓN FINANCIERA	7.240	36.331				35.866
GASTOS DE TRANSFORMACIÓN	2.969	20.880	2.703	5.729	9.281	16.534
Gastos de personal	1.739	7.778	1.296	4.378	6.460	11.939
Gastos generales y administrativos (3)	1.226	13.077	1.407	1.332	2.793	4.400
Aportes al Fondo de Garantía de Depósitos y Protección Bancaria	-	-	-	-	-	18
Aportes a la Superintendencia de Bancos y Otras Instituciones Financieras	4	25	-	19	28	177
MARGEN OPERATIVO BRUTO	4.271	15.451	3.569	5.873	11.363	19.332
Ingresos por bienes realizables	-	-	-	-	-	-
Ingresos por programas especiales	-	-	-	-	-	-
Ingresos operativos varios	80	59	-	-	-	708
Gastos por bienes realizables	-	-	-	-	-	-
Gastos por depreciación, amortización y desvalorización de bienes diversos	-	-	-	-	-	2
Gastos operativos varios	-	-	-	-	-	-
MARGEN OPERATIVO NETO	4.351	15.510	3.573	5.886	11.415	20.038
Ingresos extraordinarios	-	-	-	-	-	15
Gastos Extraordinarios	-	120	9	4	16	486
RESULTADO BRUTO ANTES DE IMPUESTOS	4.351	15.390	3.564	5.882	11.399	19.567
Impuesto sobre la renta	-	-	-	-	-	-
RESULTADO NETO	4.351	15.390	3.564	5.882	11.399	19.567
INDICADORES FINANCIEROS (Porcentajes)						
EVALUACIÓN DEL PATRIMONIO						
[Patrimonio + Gestión Operativa] / Activo Total	76,74	27,25	12,41	32,27	35,70	65,26
[Patrimonio + Gestión Operativa] / [Activo Total + Inversiones Cedidas]	76,74	27,25	12,41	32,27	35,70	65,26
Otros Activos / [Patrimonio + Gestión Operativa]	6,71	9,67	8,15	7,74	7,33	1,56
Activo Improductivo / [Patrimonio + Gestión Operativa]	29,16	24,13	24,08	22,44	29,33	12,21
SOLVENCIA BANCARIA Y CALIDAD DE ACTIVOS						
Provisión para Cartera de Créditos / Cartera de Créditos Bruta	-	-	-	-	-	3,60
Provisión para Cartera de Créditos / Cartera Inmovilizada Bruta	-	-	-	-	-	73,01
Cartera Inmovilizada Bruta / Cartera de Créditos Bruta	-	-	-	-	-	4,93
Activo Improductivo / Activo Total	22,38	6,58	2,99	7,24	10,47	7,97
GESTIÓN ADMINISTRATIVA (4)						
Activo Productivo / Pasivo con Costo (5)	29.580,31	143,30	366,93	157,68	164,39	640,92
Brecha Estructural / Activo Total (5)	77,36	28,23	70,57	33,93	35,07	77,67
Gastos de Personal / Captaciones del Público Promedio	2.229,49	6.100,64	9.969,23	16.838,46	16.564,10	45,43
Gastos Operativos / Captaciones del Público Promedio	1.571,79	9.168,59	10.823,08	5.123,08	7.161,54	16,74
[Gtos. de Personal + Gtos. Operativos] / Activo Productivo Promedio	18,02	37,22	10,49	13,07	15,64	8,28
Otros Ingresos Operativos / Activo Promedio	29,01	52,90	21,76	23,52	30,91	12,12
[Gtos. de Personal + Gtos. Operativos] / Ingresos Financieros	766,15	853,15	628,60	690,45	718,96	136,40
RENTABILIDAD (4)						
Ingreso por Cartera de Créditos / Cartera de Créditos Promedio	-	-	-	-	-	8,86
Ingreso por Inversiones en Títulos Valores / Inversiones en Títulos Valores Promedio	2,50	6,68	9,88	9,34	6,56	6,58
Gastos Financieros / Captaciones Promedio con Costos	-	-	-	-	-	80,09
Margen Financiero Bruto / Activo Promedio	1,61	3,58	1,60	1,80	2,04	5,20
Ingresos Extraordinarios / Activo Promedio	-	-	-	-	-	-
Resultado Neto / Activo Promedio	18,20	25,51	13,27	12,82	18,15	9,29
Resultado Neto / Patrimonio Promedio	26,40	54,72	81,40	67,17	86,78	15,27
LIQUIDEZ						
Disponibilidades / Captaciones del Público	2.839,74	83.983,97	248.938,46	73.497,44	10.589,74	48,75
[Disponibilidades + Inv.Tit.Val.para Negociar y Disp.para la Venta] / Captaciones del Público	3.033,97	84.184,62	249.139,10	73.700,00	10.792,95	195,57
Cartera de Créditos Neta / Captaciones del Público	-	-	-	-	-	146,76
Cartera de Créditos Neta / [Captaciones del Público + Inversiones Cedidas]	-	-	-	-	-	146,76
[Capt. Oficiales + Inv. Cedidas Oficiales] / [Captaciones del Público + Inversiones Cedidas]	-	100,00	100,00	100,00	-	32,35
Activos a Corto Plazo / Pasivos a Corto Plazo	100,00	100,00	100,00	100,00	100,00	118,27

FUENTE: BALANCE GENERAL DE PUBLICACIÓN

GERENCIA GENERAL TÉCNICA - GERENCIA DE ESTADÍSTICAS Y PUBLICACIONES

(1) Incluye: Ingresos por Comisiones por Servicios, Ingresos por Diferencias de Cambio y Operaciones con Derivados, Ingresos por Inversiones en Empresas Filiales y Afiliadas,

Ingresos por Inversiones en Sucursales y Ganancia en Inversiones en Títulos Valores.

(2) Incluye: Gastos por Comisiones por Servicios, Gastos por Diferencias de Cambio y Operaciones con Derivados, Gastos por Inversiones en Empresas Filiales y Afiliadas,

Gastos por Inversiones en Sucursales y Pérdida en Inversiones en Títulos Valores.

(3) Gastos generales y administrativos excepto (Gastos de personal, Aportes a FOGADE y Aportes a SUDEBAN)

(4) Anualizados, calculados en base a Saldos Promedios

(5) No es anualizado.

CUADRO N° III - 5
BANCA CON LEYES ESPECIALES
ÍNDICE DEL PATRIMONIO Vs. ACTIVOS Y OPERACIONES CONTINGENTES PONDERADAS EN BASE A RIESGO
E ÍNDICE DEL [PATRIMONIO + GESTIÓN OPERATIVA] Vs. ACTIVO TOTAL, SEGÚN INSTITUTO
31-03-06
(MILES DE BOLÍVARES)

I N S T I T U T O	A C T I V O Y C O N T I N G E N T E					Total Activo y Operaciones Contingentes Ponderadas en Base a Riesgo	COEFICIENTE DE PONDERACION DEL ACTIVO	12% Total Activo y Operaciones Contingentes Ponderadas en Base a Riesgo	PATRIMONIO COMPUTABLE	EXCEDENTE (DEFICIT) PATRIMONIAL	Patrimonio Computable /		2_ /
	PARTIDAS CON PONDERACION DE RIESGO										Activo y Operaciones Contingentes Ponderadas en Base a Riesgo	Patrimonio + Gestión Operativa /	
	TOTAL	0%	20%	50%	100%								
BANCOEX	630.595.564	26.074.641	216.126.972	-	388.393.951	431.619.345	68,45	51.794.321	453.249.510	401.455.189	105,01	82,34	
IMCP	100.687.013	53.384.670	25.455.864	-	21.846.479	26.937.652	26,75	3.232.518	1.665.573	(1.566.945)	6,18	2,39	
BANAVIH	1.815.068.414	1.653.995.965	10.889.166	-	150.183.283	152.361.116	8,39	18.283.334	63.904.590	45.621.256	41,94	35,70	
T O T A L	2.546.350.991	1.733.455.276	252.472.002	-	560.423.713	610.918.113	23,99	73.310.173	518.819.673	445.509.500	84,92	65,26	
diciembre - 05	4.844.644.853	4.064.240.265	275.646.515	-	504.758.073	559.887.376	11,56	67.186.485	502.701.126	435.514.641	89,79	69,76	
VARIACIÓN													
ABSOLUTA	#####	#####	(23.174.513)	-	55.665.640	51.030.737	12,44	6.123.688	16.118.547	9.994.859	(4,86)	(4,50)	
RELATIVA	(47,44)	(57,35)	(8,41)	-	11,03	9,11	107,60	9,11	3,21	2,29	(5,41)	(6,45)	

FUENTE: FORMULARIO PM-SBIF-017
GERENCIA GENERAL TÉCNICA - GERENCIA DE ESTADÍSTICAS Y PUBLICACIONES
1_ / ARTÍCULO 17 DE LA LEY DE BANCOS Y ARTÍCULO 4 DE LA RESOLUCIÓN 198/99 DEL 17-06-99. G.O. 35726 DEL 02-07-99 (Se establece un mínimo de 12%)
2_ / ARTÍCULO 3 DE LA RESOLUCIÓN 015/03 DEL 22-01-03. G.O. 37617 DEL 24-01-03 (Se establece un mínimo de 10%)

CUADRO N° III - 6
BANCA CON LEYES ESPECIALES
DISTRIBUCIÓN DE LOS ACTIVOS DE LOS FIDEICOMISOS POR ENTES, SEGÚN INSTITUTO
31-03-06
(Millones de Bolívares)

I N S T I T U T O	A C T I V O S D E L O S F I D E I C O M I S O S					T O T A L
	PERSONAS NATURALES	PERSONAS JURÍDICAS	ADMINISTRACIÓN CENTRAL	ADMINISTRACIONES PÚBLICAS, ESTATALES, MUNICIPALES Y DEL DISTRITO CAPITAL	ENTES DESCENTRALIZADOS Y OTROS ORGANISMOS CON RÉGIMEN ESPECIAL	
BANCOEX	-	-	-	-	388.855	388.855
IMCP	41	1.356	-	4.183	25.314	30.894
BANAVIH	2.186	1.449	4.609.085	-	26	4.612.746
T O T A L	2.227	2.805	4.609.085	4.183	414.195	5.032.495
diciembre - 05	2.124	2.794	3.965.478	4.250	304.035	4.278.681
VARIACIÓN						
ABSOLUTA	103	11	643.607	(67)	110.160	753.814
RELATIVA	4,85	0,39	16,23	(1,58)	36,23	17,62

FUENTE: BALANCE GENERAL DE PUBLICACIÓN
GERENCIA GENERAL TÉCNICA - GERENCIA DE ESTADÍSTICAS Y PUBLICACIONES

CUADRO N° III - 7
BANCA CON LEYES ESPECIALES
DISTRIBUCIÓN DE LOS ACTIVOS DE LOS FIDEICOMISOS POR TIPO, SEGÚN INSTITUTO
31-03-06
(Millones de Bolívares)

I N S T I T U T O	A C T I V O S D E L O S F I D E I C O M I S O S					
	I N V E R S I Ó N	G A R A N T Í A	A D M I N I S T R A C I Ó N	C A R A C T E R I S T I C A S M I X T A S	O T R O S	T O T A L
BANCOEX	14.266	-	374.589	-	-	388.855
IMCP	72	-	29.488	9	1.325	30.894
BANAVIH	4.042.545	530.018	-	37.997	2.186	4.612.746
T O T A L	4.056.883	530.018	404.077	38.006	3.511	5.032.495
diciembre - 05	3.424.444	758.752	37.695	54.347	3.443	4.278.681
VARIACIÓN						
ABSOLUTA	632.439	(228.734)	366.382	(16.341)	68	753.814
RELATIVA	18,47	(30,15)	971,96	(30,07)	1,98	17,62

FUENTE: BALANCE GENERAL DE PUBLICACIÓN
GERENCIA GENERAL TÉCNICA - GERENCIA DE ESTADÍSTICAS Y PUBLICACIONES

NOTAS METODOLÓGICAS

NOTAS METODOLÓGICAS

RELACIONES UTILIZADAS

I.-Indicadores para la Evaluación del Patrimonio

1.- (Patrimonio + Gestión Operativa) /Activo Total

Mide la participación que registra el patrimonio más la gestión operativa en el financiamiento del activo del instituto.

Este índice se obtendrá mediante la división del monto total conformado por el patrimonio contable más la gestión operativa, entre el total de los activos.

Estas cifras se tomarán del balance de publicación y el resultado obtenido multiplicado por cien (100).

Los bancos y otras instituciones financieras deberán cumplir como mínimo los porcentajes de adecuación patrimonial indicados en la Resolución 015/03 de fecha 22 de enero de 2003 publicada en la Gaceta Oficial N° 37.617 de fecha 24 de enero de 2003.

2.- (Patrimonio + Gestión Operativa) / (Activo Total + Inversiones Cedidas)

Mide la participación que registra el patrimonio más la gestión operativa del período en el financiamiento de los recursos propios (activo) y ajenos (inversiones cedidas).

3.- Otros Activos / (Patrimonio + Gestión Operativa)

Este indicador expresa el grado en que se encuentra comprometido el patrimonio más la gestión operativa en virtud de los activos que registran menor productividad.

4.- Activo Improductivo / (Patrimonio + Gestión Operativa)

Esta relación señala el grado en que el patrimonio más la gestión operativa del instituto está comprometido en el financiamiento de activos no generadores de ingresos por concepto de intereses y comisiones, o que estén fuera de la normativa legal.

El activo improductivo se define como:

Disponibilidades (excepto Bancos y otras instituciones financieras del país Bancos y corresponsales del exterior)
(Provisión para inversión en títulos valores)
Créditos vencidos
Créditos en litigio
(Provisión para cartera de créditos)
Intereses y comisiones por cobrar
Inversiones en empresas filiales, afiliadas y sucursales
Bienes realizables
Bienes de uso
Otros activos

II.-Indicadores de Calidad de Activos

1.- Provisión para Cartera de Créditos / Cartera de Créditos Bruta

Demuestra la suficiencia de apartado que con cargo a sus resultados, ha creado el instituto para respaldar su cartera de créditos ante posibles contingencias que se puedan presentar.

2.- Índice de Cobertura:

Provisión para Cartera de Créditos / Cartera Inmovilizada Bruta

Demuestra el grado de suficiencia de apartado que en relación con la cartera inmovilizada, ha realizado el instituto para resguardar sus colocaciones con dificultades de retorno.

3.- Índice de Morosidad:

Cartera Inmovilizada Bruta / Cartera de Créditos Bruta

Cuantifica el porcentaje de la cartera de créditos inmovilizada en relación con la cartera de créditos bruta.

El índice refleja los créditos que pueden convertirse en pérdidas por insolvencia del cliente.

4.- Activo Improductivo / Activo Total

Este indicador mide la participación de los activos improductivos no generadores de ingresos recurrentes, o que están fuera de la normativa legal, respecto a la totalidad de activos del instituto. Se entienden como activos improductivos los definidos en el punto 4 de la sección I.

III.- Indicadores de Gestión Administrativa ¹

1.- Activo Productivo / Pasivo con Costo

El pasivo con costo representa una obligación a cargo del banco y los activos productivos son los que caracterizan la actividad bancaria; constituyen la fuente normal de ingresos.

El resultado del índice mostrará en que proporción puede cumplir el banco con sus activos productivos para pagar los compromisos contraídos.

El activo productivo se define como:

Bancos y otras instituciones financieras del país
Bancos y corresponsales del exterior
Inversiones en títulos valores
Créditos vigentes
Créditos reestructurados

Pasivo con costo se define como:

Cuentas corrientes remuneradas
Obligaciones por operaciones de mesa de dinero
Depósitos de ahorro
Depósitos a plazo
Títulos valores emitidos por la institución
Captaciones del público restringidas (excepto cuentas corrientes inactivas, fondos embargados de depósitos en cuentas corrientes, otras captaciones del público restringidas)
Obligaciones con el B.C.V.
Captaciones y obligaciones con el BANAP
Otros financiamientos obtenidos
Otras obligaciones por intermediación financiera
Obligaciones subordinadas
Obligaciones convertibles en capital

Brecha estructural como % del Activo Total

2.

Este indicador relaciona el desequilibrio entre los activos productivos y pasivos onerosos como porcentaje del activo total.

Se calcula de la siguiente forma: tenemos la brecha estructural como la diferencia entre los activos productivos menos los pasivos con costo, y este monto se divide sobre el activo total.

¹ Anualizado, calculado sobre la base de saldos promedios, excepto el indicador que mide el Activo productivo / Pasivo con Costo

Una brecha estructural positiva ($AP > PC$), supone que una parte de los activos productivos se están financiando con pasivos sin costo. Lo que tendrá implicaciones positivas para el margen financiero y por lo tanto para la rentabilidad.

Una brecha estructural negativa ($AP < PC$), supone que una parte de los activos improductivos (que no generan ingresos financieros), se están financiando con pasivos con costos. Es decir, pasivos que implican costos financieros para la entidad bancaria. Esto se materializa en pérdidas de negocio de intermediación, con efectos claramente adversos sobre el margen financiero y la rentabilidad patrimonial, que normalmente son compensados con ampliaciones inconvenientes del diferencial de tasas.

3.- Gastos de Personal / Captaciones del Público Promedio

Permite conocer la productividad del gasto de personal originado por sueldos, salarios y otros, respecto al volumen de recursos recibidos del público. Determina la incidencia en términos monetarios que tiene el costo del personal, con respecto a la capacidad para atraer recursos del público, denotando mayor eficiencia en la medida que el coeficiente es menor.

4.- Gastos Generales y Administrativos ² / Captaciones del Público Promedio

Mide la eficiencia de la porción de gastos asociados con la operatividad de la entidad, al relacionar una fracción de los gastos de administración con los saldos promedios captados del público. Mientras más bajo sea este indicador el banco en referencia será más eficiente en el manejo de sus captaciones del público.

5.- (Gastos de Personal + Gastos Generales y Administrativos) / Activo Productivo Promedio

Indicador asociado con la eficiencia administrativa al medir la relación existente entre la suma de los gastos de personal y los gastos operativos directos del instituto; respecto al activo productivo bruto promedio de que dispone éste, considerándose mayor la eficiencia en la medida en que el coeficiente es menor o tiende a reducirse en el tiempo.

6.- Otros Ingresos Operativos / Activo Promedio

Indica la relación existente entre el volumen de recursos obtenidos por la entidad en virtud de la prestación de servicios complementarios vinculados a las operaciones de intermediación, en relación con el promedio que se calculó.

7.- (Gastos de Personal + Gastos Generales y Administrativos) / Ingresos Financieros

Es el indicador de eficiencia que mide la relación entre los gastos de transformación (gastos de explotación de carácter no financiero, que son ordinarios y recurrentes) con respecto a los ingresos ordinarios, obtenidos por el banco producto de la intermediación tanto en crédito como en inversiones.

² Excepto gastos por Aportes a SUDEBAN y FOGADE.

IV.-Indicadores de Rentabilidad ³

1.- Ingreso por Cartera de Créditos / Cartera Créditos Promedio

Mide el grado de rendimiento promedio generado por la cartera de créditos durante el ejercicio.

La cuantía de este indicador está estrechamente vinculada al carácter rentable de la cartera.

2.- Ingreso por Inversiones en Títulos Valores / Inversiones en Títulos Valores Promedio

Expresa el rendimiento obtenido por la entidad en sus inversiones en títulos valores, tales como acciones y obligaciones emitidas por empresas públicas y privadas, respecto al volumen de recursos aplicados en la adquisición de éstos.

3.- Gastos Financieros / Captaciones Promedio con Costo

Este indicador mide cual es el costo bruto de los pasivos a cargo del banco; si el costo resulta alto en comparación con el de otros intermediarios financieros podría deberse a deficiencias en la captación de recursos, como también al pago de altas tasas de interés para compensar una condición de mayor riesgo.

4.- Margen Financiero Bruto / Activo Promedio

Cuantifica el margen financiero (ingresos financieros menos egresos financieros), que ha obtenido la entidad por la intermediación financiera efectuada durante el ejercicio con respecto al saldo promedio en que se calculó el activo del instituto.

5.- Ingresos Extraordinarios / Activo Promedio

Expresa la relación existente entre el volumen de recursos obtenidos por la entidad, en virtud de la ejecución de transacciones de carácter no recurrente o eventual con el promedio en que se cifró el activo del instituto.

6.- Resultado Neto /Activo Promedio (ROA)

Es la rentabilidad proveniente de las operaciones del negocio bancario. Mide la capacidad del balance del banco para generar resultados operacionales. Se calculará para los trimestres de marzo y septiembre.

7.- Resultado Neto / Patrimonio Promedio (ROE)

Mide el nivel de rendimiento del patrimonio del instituto, una vez efectuadas las transferencias necesarias para apartados.

³ Anualizado, calculado sobre la base de saldos promedios.

V.-Indicadores de Liquidez ⁴

1.- Disponibilidades / Captaciones del Público

Coeficiente de liquidez que mide la capacidad de la entidad para responder, en forma inmediata, a eventuales retiros del público.

A los fines de realizar una evaluación objetiva de este indicador, es menester clasificar las obligaciones contraídas con el público por concepto de captaciones en diferentes planos, según sus plazos de vencimiento.

2.- (Disponibilidad + Inversiones en Títulos Valores para Negociar y Disponibles para la Venta) / Captaciones del Público.

Mide la proporción del activo de la Institución que tiene capacidad de respuesta inmediata para convertirse en efectivo, en la medida en que este indicador aumenta, la institución es más líquida pero también menos intermediadora de recursos.

3.- Cartera de Créditos Neta / Captaciones del Público

Indica el nivel en que la cartera de créditos ha sido financiada mediante recursos captados del público.

4.- Cartera de Créditos Neta/ (Captaciones del Público + Inversiones Cedidas)

Indica el nivel en que la cartera de créditos ha sido financiada mediante recursos captados del público más las inversiones cedidas al mismo.

5.- (Captaciones Oficiales + Inversiones Cedidas Oficiales) / (Captaciones del Público + Inversiones Cedidas)

Indica el nivel en que los depósitos oficiales y las participaciones del sector oficial forma parte del total recursos captados.

6.- Activos a Corto Plazo/ Pasivos a Corto Plazo

Mide la proporción del activo a corto plazo (menores a 90 días) de la institución que tiene capacidad de respuesta inmediata, para convertirse en efectivo ante un eventual retiro de los pasivos menores a 90 días.

⁴ Para el cálculo de los indicadores en el subsistema Empresas de Arrendamiento Financiero, se toma como base la cuenta otros financiamientos obtenidos.

METODOLOGÍA PARA CALCULAR LOS ÍNDICES ANUALIZADOS EN BASE A SALDOS PROMEDIOS

Cuando en los indicadores se comparan cuentas nominales (C.N.) con cuentas reales (C.R.), las primeras se anualizan y las segundas se toman en base al saldo promedio.

La manera de anualizar las cuentas nominales para cada trimestre del año, es la siguiente:

Mes

Marzo	C.N. al cierre de MARZO * 4
Junio	C.N. al cierre de JUNIO * 2
Septiembre	C.N. al cierre de JUNIO + C.N. al cierre de SEPTIEMBRE * 2
Diciembre	C.N. al cierre de JUNIO + C.N. al cierre de DICIEMBRE

La manera de calcular el Promedio para cada trimestre del año es la siguiente:

Trimestre

Marzo	$\text{C.R.} = \frac{\text{C.R.DIC1} + \text{C.R.ENE} + \text{C.R.FEB} + \text{C.R.MAR}}{4}$
Junio	$\text{C.R.} = \frac{\text{C.R.DIC1} + \text{C.R.ENE} + \dots + \text{C.R.JUNIO}}{7}$
Septiembre	$\text{C.R.} = \frac{\text{C.R.DIC1} + \text{C.R.ENE} + \dots + \text{C.R.SEPTIEMBRE}}{10}$
Diciembre	$\text{C.R.} = \frac{\text{C.R.DIC1} + \text{C.R.ENE} + \dots + \text{C.R.DIC2}}{13}$

DIC 1 = Diciembre del año anterior

DIC 2 = Diciembre del año en curso

NOTA EXPLICATIVA

En los cuadros relativos a la evolución mensual del balance general de publicación, estados de resultados de publicación e indicadores financieros, según rubro, los períodos para los estados de resultados son:

Febrero = se refiere al acumulado de enero a febrero

Marzo = se refiere al acumulado de enero a marzo

Abril = se refiere al acumulado de enero a abril

Mayo = se refiere al acumulado de enero a mayo

Junio = se refiere al acumulado de enero a junio

Julio = se refiere al mes de julio

Agosto = se refiere al acumulado de julio a agosto

Septiembre = se refiere al acumulado de julio a septiembre

Octubre = se refiere al acumulado de julio a octubre

Noviembre = se refiere al acumulado de julio a noviembre

Diciembre = se refiere al acumulado de julio a diciembre

NOMENCLATURA APLICADA EN LOS CUADROS

A	Agencia
ACC.	Acciones
ACCES.	Accesorias
AFTOS.	Afectos
ARREND.	Arrendados
ASIGN.	Asignado
B.C.V.	Banco Central de Venezuela
C.M.E.	Cuota de Mercado del Estrato
C.M.T.	Cuota de Mercado Total
CART.	Cartera
CERTIF.	Certificados
CIAS.	Compañías
CONEX.	Conexas
FINANC.	Financieros
GTIA.	Garantía
HIPOT.	Hipotecaria
INGR.	Ingreso
INMOV.	Inmovilizada
NAC.	Nación
OBLIG.	Obligaciones
OP.	Oficina Principal
OPER.	Operaciones
PARTIC.	Participación
PRIV.	Privadas
PROV.	Provisión
PUBL.	Públicas
S	Sucursal

ANEXO LEGAL

DECRETOS PRESIDENCIALES VIGENTES
RELACIONADOS CON EL SECTOR BANCARIO

MATERIA	NÚMERO	FECHA	NÚMERO Y FECHA DE GACETA OFICIAL	ÁMBITO DE APLICACIÓN Y/O INSTITUCIONES QUE REGULA
DESIGNACIÓN DEL CIUDADANO EDUARDO EMILIANO ESCOBAR CASTELLANO, COMO PRESIDENTE DEL BANCO AGRÍCOLA DE VENEZUELA.	4.338	6-03-06	38.391 6-03-06	BANCO AGRÍCOLA DE VENEZUELA.
DESIGNACIÓN DEL CIUDADANO ELÍAS JAUA MILANO, COMO MINISTRO DE AGRICULTURA Y TIERRAS.	4.305	24-02-06	38.387 24-02-06	SISTEMA BANCARIO.
SE AUTORIZA AL BANCO DE COMERCIO EXTERIOR (BANCOEX) PARA QUE PROCEDA A LA CREACIÓN DE LA FUNDACIÓN BANCO DE COMERCIO EXTERIOR (FUNDABANCOEX).	4.286	13-02-06	38.379 14-02-06	BANCOEX.
AUTORIZACIÓN PARA LA CREACIÓN DE LA SOCIEDAD DE GARANTÍAS RECÍPROCAS PARA LA MEDIANA Y PEQUEÑA EMPRESA DE LA REGIÓN GUAYANA, S.A (S.G.R.-GUAYANA, S.A.).	4.243	30-01-06	38.368	(S.G.R.-GUAYANA).
DESIGNACIÓN DE LOS MIEMBROS DE LA JUNTA DIRECTIVA DEL BANCO AGRÍCOLA DE VENEZUELA.	4.231	24-01-06	38.366	BANCO AGRÍCOLA DE VENEZUELA.
SE PRORROGA HASTA EL 15 DE JUNIO DE 2006, EL PLAZO PARA LA SELECCIÓN DE LA FIRMA DE AUDITORÍA EXTERNA QUE REALIZARÁ LA AUDITORÍA DE LAS CUENTAS Y BALANCES DEL BANCO CENTRAL DE VENEZUELA, CORRESPONDIENTES A LOS AÑOS 2001, 2002 Y 2003.	4.148	19-12-05	38.338	BCV.
DESIGNACIÓN DEL CIUDADANO LUÍS HERNÁNDEZ MUIÑO, COMO VICEPRESIDENTE EJECUTIVO DEL BANCO DE COMERCIO EXTERIOR (BANCOEX).	4.102	22-11-05	38.319	BANCOEX
DESIGNACIÓN DE LOS CIUDADNOS CARMENCITA PÉREZ RODRÍGUEZ, AMÉRICO MATA, FREDDY RODRÍGUEZ, NORA ISABEL CASTAÑEDA, MAYERLING ROJAS VILLASMIL, WILLIAM RENGINFO BLANCO, RAFAEL SEGUNDO JIMÉNEZ BARRADA Y LIDICE NAVAS DE GUZMÁN, COMO DIRECTORES PRINCIPALES DE LA JUNTA DIRECTIVA DEL “BANCO DEL PUEBLO SOBERANO, C.A, BANCO DE COMERCIAL”.	4.034	1-11-05	38.505	BANCO DEL PUEBLO.
DESIGNACIÓN DEL CIUDADNO LUÍS CARLOS FIGUEROA ALCALÁ, COMO PRESIDENTE ENCARGADO DEL BANCO NACIONAL DE VIVIENDA Y HABITAT.	3.869	30-08-05	38.261	BANCO NACIONAL DE VIVIENDA Y HABITAT.
DESIGNACIÓN DE LA JUNTA DIRECTIVA DEL BANCO DEL TESORO.	3.852	22-08-05	38.255	BANCO DEL TESORO.

DECRETOS PRESIDENCIALES VIGENTES
RELACIONADOS CON EL SECTOR BANCARIO

MATERIA	NÚMERO	FECHA	NÚMERO Y FECHA DE GACETA OFICIAL	ÁMBITO DE APLICACIÓN Y/O INSTITUCIONES QUE REGULA
DESIGNACIÓN DEL CIUDADANO HUMBERTO R. ORTEGA DÍAZ, COMO PRESIDENTE DEL FONDO DE GARANTÍA DE DEPÓSITOS Y PROTECCIÓN BANCARIA (FOGADE).	3.729	21-06-05	38.222	FOGADE.
DESIGNACIÓN DEL CIUDADANO GUSTAVO ADOLFO MÁRQUEZ MARÍN, COMO PRESIDENTE DEL BANCO DE COMERCIO EXTERIOR (BANCOEX).	3.696	1-06-05	38.207 13-06-05	BANCOEX.
DESIGNACIÓN DEL CIUDADANO ELVIS JOSÉ URBINA PÉREZ, COMO MIEMBRO INTEGRANTE DE LA COMISIÓN DE ADMINISTRACIÓN DE DIVISAS (CADIVI), EN SUSTITUCIÓN DEL CIUDADANO LEANDER ALAYÓN BARRIÑO.	3.680	30-05-05	38.207 13-06-05	BANCOEX.
SE PRORROGA POR TRES (3) MESES, CONTADOS A PARTIR DE LA PUBLICACIÓN DEL PRESENTE DECRETO EN LA GACETA OFICIAL DE LA REPÚBLICA BOLIVARIANA DE VENEZUELA, EL PLAZO PARA LA SELECCIÓN DE LA FIRMA DE AUDITORÍA EXTERNA QUE REALIZARÁ LA AUDITORÍA DE LAS CUENTAS Y BALANCES DEL BANCO CENTRAL DE VENEZUELA, CORRESPONDIENTES A LOS AÑOS 2001, 2002 Y 2003.	3.589	11-04-05	38.191 20-05-05	BCV.
DESIGNACIÓN DE LA CIUDADANA MARGAUD MARISELA GODOY PEÑA, COMO PRESIDENTA DEL FONDO DE DESARROLLO MICROFINANCIERO (FONDEMI).	3.644	5-05-05	38.180	SISTEMA BANCARIO.
DESIGNACIÓN DEL CIUDADANO GASTÓN PARRA LUZARDO, PRESIDENTE DEL BANCO CENTRAL DE VENEZUELA, COMO GOBERNADOR PRINCIPAL ANTE EL FONDO MONETARIO INTERNACIONAL.	3.567	5-04-05	38.161 7-04-05	SISTEMA BANCARIO.
DESIGNACIÓN DEL CIUDADANO EDUARDO ESCOBAR CASTELLANO, COMO PRESIDENTE DEL INSTITUTO NACIONAL PARA EL DESARROLLO DE LA PEQUEÑA Y MEDIANA INDUSTRIA (INAPYMI).	3.495	23-02-05	38.133 23-01-05	SISTEMA BANCARIO.
DESIGNACIÓN DE LA CIUDADANA ROSAMARÍA FUENMAYOR, COMO DIRECTORA EJECUTIVA DEL CONSEJO SUPERIOR BANCARIO.	3.491	21-02-05	38.131 21-02-05	SISTEMA BANCARIO.

DECRETOS PRESIDENCIALES VIGENTES
RELACIONADOS CON EL SECTOR BANCARIO

MATERIA	NÚMERO	FECHA	NÚMERO Y FECHA DE GACETA OFICIAL	ÁMBITO DE APLICACIÓN Y/O INSTITUCIONES QUE REGULA
DESIGNACIÓN DE LA CIUDADANA OLY MILLÁN CAMPOS, COMO PRESIDENTA(E) DEL FONDO DE DESARROLLO AGROPECUARIO, PESQUERO, FORESTAL Y AFINES (FONDAFA).	3.439	19-01-05	38.116 27-01-05	SISTEMA BANCARIO.
REGLAMENTO N° 2 DE LA LEY ORGÁNICA DE LA ADMINISTRACIÓN FINANCIERA DEL SECTOR PÚBLICO, SOBRE EL SISTEMA DE CRÉDITO PÚBLICO.	3.435	17-01-05	38.117 28-01-05	SISTEMA BANCARIO.
NOMBRAMIENTO DEL CIUDADANO WILLIAM RAMÓN FARIÑAS, PRESIDENTE DEL FONDO DE CRÉDITO INDUSTRIAL (FONCREI).	3.427	12-01-05	38.106 13-01-05	FONCREI.
(SE REIMPRIME POR ERROR MATERIAL DEL ENTE EMISOR) DECRETO SOBRE ORGANIZACIÓN Y FUNCIONAMIENTO DE LA ADMINISTRACIÓN PÚBLICA CENTRAL.	3.416	11-01-05	38.112 21-01-05	SISTEMA BANCARIO.
DESIGNACIÓN DEL CIUDADANO NELSON JOSÉ MERENTES DÍAZ, COMO MINISTRO DE FINANZAS.	3.081	7-12-04	3.296 7-12-04	SISTEMA BANCARIO.
CREACIÓN DE LA COMISIÓN PRESIDENCIAL PARA LA SELECCIÓN DE LA FIRMA DE AUDITORÍA EXTERNA QUE REALIZARÁ LA AUDITORÍA DE LAS CUENTAS Y BALANCES DEL BANCO CENTRAL DE VENEZUELA, EN LOS TÉRMINOS PRESCRITOS EN LA CONSTITUCIÓN DE LA REPÚBLICA BOLIVARIANA DE VENEZUELA.	3.177	18-10-04	38.070 22-11-04	BCV.
SE AUTORIZA LA CREACIÓN DE LA SOCIEDAD DE GARANTÍAS RECÍPROCAS PARA EL SECTOR DE TECNOLOGÍAS DE INFORMACIÓN Y COMUNICACIÓN, DE LA ELECTRÓNICA Y DE LAS TELECOMUNICACIONES.	3.141	22-09-04	E-5.731 23-09-04	SNGR.
SE DISPONE QUE EL MINISTRO DE ESTADO PARA EL FINANCIAMIENTO ENDÓGENO, ES EL ASESOR DEL PRESIDENTE DE LA REPÚBLICA, EN LO REFERENTE A LA EJECUCIÓN Y SEGUIMIENTO DE LAS ACTIVIDADES Y OPERACIONES PREVISTAS EN EL DECRETO CON RANGO Y FUERZA DE LEY MACRO QUE REGULA EL SISTEMA FINANCIERO PÚBLICO DEL ESTADO VENEZOLANO.	3.128	15-09-04	38.046 19-10-04	SISTEMA BANCARIO.

DECRETOS PRESIDENCIALES VIGENTES
RELACIONADOS CON EL SECTOR BANCARIO

MATERIA	NÚMERO	FECHA	NÚMERO Y FECHA DE GACETA OFICIAL	ÁMBITO DE APLICACIÓN Y/O INSTITUCIONES QUE REGULA
INSTRUCTIVO PARA LA IMPLEMENTACIÓN DEL “MECANISMO DE ASISTENCIA TÉCNICA, SEGUIMIENTO Y EVALUACIÓN”, DIRIGIDO A LAS EMPRESAS QUE SE CONSIDEREN BAJO LOS SUPUESTOS DEL ARTÍCULO 101 DE LA LEY ORGÁNICA SOBRE SUSTANCIA DE ESTUPEFACIENTES Y PSICOTRÓPICOS.	001-04	23-07-04	38.025 17-09-04	SISTEMA BANCARIO.
NOMBRAMIENTO COMO SUPERINTENDENTE DE BANCOS Y OTRAS INSTITUCIONES FINANCIERAS AL CIUDADANO TRINO ALCIDES DÍAZ.	2.829	13-02-04	37.879 13-02-04	SISTEMA BANCARIO.
NOMBRAMIENTO COMO SUPERINTENDENTE DEL SERVICIO NACIONAL INTEGRADO DE ADMINISTRACIÓN ADUANERA Y TRIBUTARIA, AL CIUDADANO JOSÉ GREGORIO VIELMA MORA.	2.407	13-05-03	37.689 14-05-03	SISTEMA BANCARIO.
ADSCRIPCIÓN DEL FONDO DE DESARROLLO AGROPECUARIO, PESQUERO, FORESTAL Y AFINES (FONDAFA), AL MINISTERIO DE AGRICULTURA Y TIERRAS.	2.275	20-01-03	37.688 13-05-03	FONDAFA.
REFORMA PARCIAL DEL DECRETO N° 2.302 DE FECHA 5 DE FEBRERO DE 2003, G.O. NRO. 37.625 DEL 05-02-2003, RELACIONADO CON LA CREACIÓN DE LA COMISIÓN DE ADMINISTRACIÓN DE DIVISAS (CADIVI).	2.330	06-03-03	37.644 06-03-03	SISTEMA BANCARIO.
ESTABLECIMIENTO DE LOS LINEAMIENTOS GENERALES PARA LA DISTRIBUCIÓN DE DIVISAS A SER DESTINADAS AL MERCADO CAMBIARIO.	2.320	27-02-03	37.644 06-03-03	SISTEMA BANCARIO.
PROCEDIMIENTO PARA EL AJUSTE POR MANTENIMIENTO DE VALOR DE LAS TENENCIAS EN BOLÍVARES DEL BANCO INTERAMERICANO DE DESARROLLO.	2.319	27-02-03	37.732 15-07-03	B.C.V.
DESIGNACIÓN DE LOS MIEMBROS INTEGRANTES DE LA COMISIÓN DE ADMINISTRACIÓN DE DIVISAS (CADIVI).	2.303	05-02-03	37.625 05-02-03	SISTEMA BANCARIO.
CREACIÓN DE LA COMISIÓN DE ADMINISTRACIÓN DE DIVISAS (CADIVI).	2.302	05-02-03	37.625 05-02-03	SISTEMA BANCARIO.
FACULTAD AL MINISTRO DE FINANZAS PARA QUE CONVenga CON EL B.C.V., MEDIDAS DE CARÁCTER TEMPORAL, QUE ESTABLEZCAN LIMITACIONES O RESTRICCIONES A LA CONVERTIBILIDAD DE LA MONEDA NACIONAL Y A LA TRANSFERENCIA DE FONDOS DEL PAÍS HACIA EL EXTERIOR.	2.278	21-01-03	37.614 21-01-03	SISTEMA BANCARIO.

DECRETOS PRESIDENCIALES VIGENTES
RELACIONADOS CON EL SECTOR BANCARIO

MATERIA	NÚMERO	FECHA	NÚMERO Y FECHA DE GACETA OFICIAL	ÁMBITO DE APLICACIÓN Y/O INSTITUCIONES QUE REGULA
REFORMA PARCIAL DEL REGLAMENTO N° 1 DE LA LEY ORGÁNICA DE LA ADMINISTRACIÓN FINANCIERA DEL SECTOR PÚBLICO, SOBRE EL SISTEMA PRESUPUESTARIO.	1.835	27-06-02	5.592 EXT. 27-06-02	ÓRGANOS Y ENTES SUJETOS A LA LEY ORGÁNICA DE LA ADMINISTRACIÓN FINANCIERA DEL SECTOR PÚBLICO.
EXONERACIÓN DEL IMPUESTO AL VALOR AGREGADO (IVA), A LAS OPERACIONES QUE EN ÉL SE MENCIONAN, EFECTUADAS DENTRO DEL PROGRAMA “CAMIÓN UTILITARIO NACIONAL”.	1.729	01-04-02	37.413 01-04-02	BU y BC.
ESTABLECIMIENTO DEL PROGRAMA CAMIÓN UTILITARIO NACIONAL, A LOS FINES DE IMPULSAR LA PRODUCCIÓN DE VEHÍCULOS DE TRANSPORTE DE CARGA..	1.728	01-04-02	37.413 01-04-02	BU y BC.
DECRETO CON FUERZA DE LEY DE REFORMA DE LA LEY GENERAL DE BANCOS Y OTRAS INSTITUCIONES FINANCIERAS.	1.526	03-11-01	5.555 EXT. 13-11-01	BU, BC, BH, BI, BDD, BSP, AF, FMM, EAP, CC, GF, OCF, EEyOTC, SGR y FNGR.
REGLAMENTO DEL DECRETO CON FUERZA DE LEY DE CREACIÓN, ESTÍMULO, PROMOCIÓN Y DESARROLLO DEL SISTEMA MICROFINANCIERO.	1.291	08-05-01	37.223 20-06-01	INSTITUCIONES FINANCIERAS REGIDAS POR EL DECRETO CON FUERZA DE LEY DE REFORMA DE LA LEY GENERAL DE BANCOS Y OTRAS INSTITUCIONES FINANCIERAS.
DECRETO CON FUERZA DE LEY DE CREACIÓN, ESTÍMULO, PROMOCIÓN Y DESARROLLO DEL SISTEMA MICROFINANCIERO.	1.250	14-03-01	37.164 22-03-01	INSTITUCIONES FINANCIERAS REGIDAS POR EL DECRETO CON FUERZA DE LEY DE REFORMA DE LA LEY GENERAL DE BANCOS Y OTRAS INSTITUCIONES FINANCIERAS.
LEY DE ESTÍMULO DEL FORTALECIMIENTO PATRIMONIAL Y LA RACIONALIZACIÓN DE LOS GASTOS DE TRANSFORMACIÓN EN EL SECTOR BANCARIO.	1.203	28-02-01	37.148 28-02-01	SISTEMA BANCARIO.
LEY DE MENSAJE DE DATOS Y FIRMAS ELECTRÓNICAS.	1.204	28-02-01	37.148 28-02-01	BU, BC, BH, BI, BDD, BSP, AF, FMM, EAP, CC, GF, OCF, EEyOTC, SGR, FNGR, BCV Y FOGADE.

DECRETOS PRESIDENCIALES VIGENTES

RELACIONADOS CON EL SECTOR BANCARIO

MATERIA	NÚMERO	FECHA	NÚMERO Y FECHA DE GACETA OFICIAL	ÁMBITO DE APLICACIÓN Y/O INSTITUCIONES QUE REGULA
ESTABLECIMIENTO DE LA CONFIDENCIALIDAD DE LA INFORMACIÓN QUE SE OBTENGA A LOS FINES DE ALIMENTAR EL SISTEMA DE INFORMACIÓN CENTRAL DE RIESGOS.	2.558	10-06-98	36.479 19-06-98	SISTEMA BANCARIO.
NORMAS GENERALES SOBRE SEGURIDAD BANCARIA.	2.514	27-12-77	31.397 04-01-78	SISTEMA BANCARIO.

**CUADRO SINÓPTICO DE LAS PRINCIPALES RESOLUCIONES Y/O CIRCULARES VIGENTES
EMITIDAS POR LA SUPERINTENDENCIA DE BANCOS Y OTRAS INSTITUCIONES FINANCIERAS Y POR
LA EXTINTA JUNTA DE REGULACIÓN FINANCIERA**

RESOLUCIONES

MATERIA	NÚMERO	FECHA	NÚMERO Y FECHA DE GACETA OFICIAL	AMBITO DE APLICACIÓN Y/O INSTITUCIONES QUE REGULA
SE DICTAN LAS INSTRUCCIONES RELATIVAS AL PAGO DEL APOORTE ESPECIAL QUE DEBEN EFECTUAR LOS BANCOS, OTRAS INSTITUCIONES FINANCIERAS Y DEMÁS PERSONAS SOMETIDAS A LA SUPERVISIÓN Y CONTROL DE ESTA SUPERINTENDENCIA. ASÍ COMO, LOS APORTES QUE DEBEN EFECTUAR LOS BANCOS, ENTIDADES DE AHORRO Y PRÉSTAMO, OTRAS INSTITUCIONES FINANCIERAS, CASAS DE CAMBIO Y DEMÁS PERSONAS QUE POR LEYES ESPECIALES ESTÉN SOMETIDAS AL CONTROL DE ESTA SUPERINTENDENCIA, SUJETOS A INTERVENCIÓN O EN PROCESO DE REHABILITACIÓN O LIQUIDACIÓN Y ENTES ESTATIZADOS, CORRESPONDIENTE AL PRIMER SEMESTRE DE 2006.	015.06	18-01-06	38.370 1-02-05	INSTITUCIONES FINANCIERAS REGIDAS POR EL DECRETO CON FUERZA DE LEY DE REFORMA DE LA LEY GENERAL DE BANCOS Y OTRAS INSTITUCIONES FINANCIERAS.
SE DICTAN LAS INSTRUCCIONES RELATIVAS AL PAGO DEL APOORTE ESPECIAL QUE DEBERÁN PAGAR LOS FONDOS DE CAPITAL DE RIESGO, LAS SOCIEDADES DE CAPITAL DE RIESGO, LOS FONDOS NACIONALES DE GARANTÍAS RECÍPROCAS Y LAS SOCIEDADES DE GARANTÍAS RECÍPROCAS CORRESPONDIENTE AL PRIMER SEMESTRE DE 2006.	016.06	18-01-06	38.370 1-02-06	FCR, SCR, FNGR Y SGR.
SE DICTAN LAS DIRECTRICES QUE PERMITAN DETERMINAR EL CUMPLIMIENTO DE LOS REQUISITOS DE EXPERIENCIA, HONORABILIDAD Y SOLVENCIA EXIGIDOS PARA EL EJERCICIO DE LA ACTIVIDAD BANCARIA A QUE SE REFIERE EL NUMERAL 6 DEL ARTÍCULO 12 DEL DECRETO CON FUERZA DE LEY DE REFORMA DE LA LEY GENERAL DE BANCOS Y OTRAS INSTITUCIONES FINANCIERAS.	459.05	26-09-05	38.292 13-10-05	SISTEMA BANCARIO.
MODIFICACIONES DEL MANUAL DE CONTABILIDAD PARA BANCOS, OTRAS INSTITUCIONES FINANCIERAS Y ENTIDADES DE AHORRO Y PRÉSTAMO, CON VIGENCIA A PARTIR DEL 10 DE AGOSTO DE 2005.	350.05	27-07-05	38.247 10-08-05	SISTEMA BANCARIO.

**CUADRO SINÓPTICO DE LAS PRINCIPALES RESOLUCIONES Y/O CIRCULARES VIGENTES
EMITIDAS POR LA SUPERINTENDENCIA DE BANCOS Y OTRAS INSTITUCIONES FINANCIERAS Y POR
LA EXTINTA JUNTA DE REGULACIÓN FINANCIERA**

RESOLUCIONES

MATERIA	NÚMERO	FECHA	NÚMERO Y FECHA DE GACETA OFICIAL	AMBITO DE APLICACIÓN Y/O INSTITUCIONES QUE REGULA
SE INSTRUYE REESTRUCTURAR LOS CRÉDITOS OTORGADOS POR LAS INSTITUCIONES FINANCIERAS DESTINADOS A LA ADQUISICIÓN DE VEHÍCULOS CON RESERVA DE DOMINIO BAJO LA MODALIDAD DE “CUOTA BALÓN” QUE SIRVA COMO INSTRUMENTO DE TRABAJO PARA LOS ADQUIRIENTES, O QUE POR SU VALOR SEAN CONSIDERADOS VEHÍCULOS POPULARES.	137.05	18-04-05	38.185 12-05-05	BU, BC.
NORMAS RELATIVAS A LA VALORACIÓN Y CONTABILIZACIÓN DE LOS ACTIVOS Y PASIVOS EN MONEDA EXTRANJERA DEL BANCO CENTRAL DE VENEZUELA.	330.04	29-06-04	*	BCV.
LOS OPERADORES CAMBIARIOS FRONTERIZOS DEBERÁN CONSTITUIR, UNA FIANZA DE FIEL CUMPLIMIENTO A FAVOR DE LA REPÚBLICA BOLIVARIANA DE VENEZUELA, POR ÓRGANO DEL MINISTERIO DE FINANZAS, UNA VEZ VENCIDAS LAS GARANTÍAS EXISTENTES A LA FECHA DE PUBLICACIÓN DE LA PRESENTE RESOLUCIÓN.	307.04	15-06-04	37.964	OCF.
LAS CASAS DE CAMBIO DEBERÁN CONSTITUIR, UNA FIANZA DE FIEL CUMPLIMIENTO POR LA CANTIDAD DE UN MIL CIENTO UNIDADES TRIBUTARIAS (1.100 U.T.) PARA LA OFICINA PRINCIPAL Y CIENTO DIEZ UNIDADES TRIBUTARIAS (110 U.T.) PARA CADA SUCURSAL O PARA CUALQUIER CLASE DE OFICINA QUE PRESTE SERVICIOS AL PÚBLICO, COMO GARANTÍA DE LAS OPERACIONES QUE REALICEN CADA UNA DE ELLAS COMO CASAS DE CAMBIO.	268.04	31-05-04	37.952	CC.
MODIFICACIONES DEL MANUAL DE CONTABILIDAD PARA BANCOS, OTRAS INSTITUCIONES FINANCIERAS Y ENTIDADES DE AHORRO Y PRÉSTAMO, CON VIGENCIA A PARTIR DEL 1 DE FEBRERO DE 2004.	130.04	3-03-04	37.900	SISTEMA BANCARIO.

* No se publica en la Gaceta Oficial.

**CUADRO SINÓPTICO DE LAS PRINCIPALES RESOLUCIONES Y/O CIRCULARES VIGENTES
EMITIDAS POR LA SUPERINTENDENCIA DE BANCOS Y OTRAS INSTITUCIONES FINANCIERAS Y POR
LA EXTINTA JUNTA DE REGULACIÓN FINANCIERA**

RESOLUCIONES

MATERIA	NÚMERO	FECHA	NÚMERO Y FECHA DE GACETA OFICIAL	AMBITO DE APLICACIÓN Y/O INSTITUCIONES QUE REGULA
PROCEDIMIENTO A SEGUIR POR LOS INTERVENTORES EN LA ENAJENACIÓN DE ACTIVOS DE LAS EMPRESAS RELACIONADAS CON LOS GRUPOS FINANCIEROS EN SITUACIÓN ESPECIAL.	340.03	15-12-03	37.845 23-12-03	A LOS INTERVENTORES DE EMPRESAS RELACIONADAS CON LOS GRUPOS FINANCIEROS EN SITUACIÓN ESPECIAL.
MODIFICACIONES DEL MANUAL DE CONTABILIDAD PARA BANCOS, OTRAS INSTITUCIONES FINANCIERAS Y ENTIDADES DE AHORRO Y PRÉSTAMO, CON VIGENCIA A PARTIR DEL 1 DE OCTUBRE DE 2003.	232.03	09-09-03	5.658 EXT. 12-09-03	SISTEMA BANCARIO.
NORMAS PARA UNA ADECUADA ADMINISTRACIÓN DE RIESGOS.	136.03	29-05-03	37.703 03-06-03	SISTEMA BANCARIO.
MODIFICACIONES DEL MANUAL DE CONTABILIDAD PARA BANCOS, OTRAS INSTITUCIONES FINANCIERAS Y ENTIDADES DE AHORRO Y PRÉSTAMO, CON VIGENCIA A PARTIR DEL 1 DE MAYO DE 2003.	135.03	28-05-03	37.703 03-06-03	SISTEMA BANCARIO.
ESTABLECIMIENTO DEL ÍNDICE DE PATRIMONIO CONTABLE SOBRE ACTIVO TOTAL EN UN 10%, A LOS BANCOS Y DEMÁS INSTITUCIONES FINANCIERAS REGIDAS POR EL DECRETO CON FUERZA DE LEY DE REFORMA DE LA LEY GENERAL DE BANCOS Y OTRAS INSTITUCIONES FINANCIERAS.	015.03	22-01-03	37.617 24-01-03	SISTEMA BANCARIO.
MODIFICACIONES DEL MANUAL DE CONTABILIDAD PARA BANCOS, OTRAS INSTITUCIONES FINANCIERAS Y ENTIDADES DE AHORRO Y PRÉSTAMO, CON VIGENCIA A PARTIR DEL 1 DE DICIEMBRE DE 2002.	252.02	24-12-02	37.613 20-01-03	SISTEMA BANCARIO.
MODIFICACIONES EFECTUADAS AL MANUAL DE CONTABILIDAD PARA BANCOS, OTRAS INSTITUCIONES FINANCIERAS Y ENTIDADES DE AHORRO Y PRÉSTAMO, CON VIGENCIA A PARTIR DEL 1 DE NOVIEMBRE DE 2002.	206.02	31-10-02	Ext. 5.611 06-12-02	SISTEMA BANCARIO.

**CUADRO SINÓPTICO DE LAS PRINCIPALES RESOLUCIONES Y/O CIRCULARES VIGENTES
EMITIDAS POR LA SUPERINTENDENCIA DE BANCOS Y OTRAS INSTITUCIONES FINANCIERAS Y POR
LA EXTINTA JUNTA DE REGULACIÓN FINANCIERA**

RESOLUCIONES

MATERIA	NÚMERO	FECHA	NÚMERO Y FECHA DE GACETA OFICIAL	AMBITO DE APLICACIÓN Y/O INSTITUCIONES QUE REGULA
MODIFICACIONES EFECTUADAS AL MANUAL DE CONTABILIDAD PARA BANCOS, OTRAS INSTITUCIONES FINANCIERAS Y ENTIDADES DE AHORRO Y PRÉSTAMO, RELATIVAS A LOS CRÉDITOS INDEXADOS Y CRÉDITOS DESTINADOS A LA ADQUISICIÓN DE VEHÍCULOS CON RESERVA DE DOMINIO BAJO LA MODALIDAD DE “CUOTA BALÓN”, CON VIGENCIA A PARTIR DEL 01 DE OCTUBRE DE 2002.	198.02	25-10-02	Ext. 5.608 07-11-02	SISTEMA BANCARIO.
NORMAS RELATIVAS A LA PROTECCIÓN DE LOS USUARIOS DE LOS SERVICIOS FINANCIEROS.	147.02	28-08-02	37.517 30-08-02	SISTEMA BANCARIO.
ESTABLECIMIENTO DE LAS DEFINICIONES Y DISPOSICIONES QUE COMPLEMENTAN LA RESOLUCIÓN NRO. 055.02 DE FECHA 26 DE ABRIL DE 2002, PARA LA REESTRUCTURACIÓN DE LOS CRÉDITOS INDEXADOS Y CRÉDITOS DESTINADOS A LA ADQUISICIÓN DE VEHÍCULOS CON RESERVA DE DOMINIO, BAJO LA MODALIDAD DE “CUOTA BALÓN”; ASÍ COMO LAS METODOLOGÍAS QUE DEBEN SEGUIR LAS INSTITUCIONES FINANCIERAS PARA EL RECÁLCULO DE LOS REFERIDOS CRÉDITOS.	145.02	28-08-02	35.516 29-08-02	BU, BC, BH y EAP.
PROHIBICIÓN DEL OTORGAMIENTO DE CRÉDITOS HIPOTECARIOS INDEXADOS FUERA DEL SISTEMA DE AHORRO HABITACIONAL. IGUALMENTE SE ESTABLECE EL PROCEDIMIENTO QUE DEBERÁN SEGUIR LAS INSTITUCIONES FINANCIERAS EN LA REESTRUCTURACIÓN DE LOS CRÉDITOS INDEXADOS Y DESTINADOS A LA ADQUISICIÓN DE VEHÍCULOS CON RESERVA DE DOMINIO OTORGADOS BAJO LA MODALIDAD DE “CUOTA BALÓN”.	055.02	26-04-02	37.433 30-04-02	BU, BC, BH y EAP.
MODIFICACIONES AL MANUAL DE CONTABILIDAD PARA LAS CASAS DE CAMBIO CON VIGENCIA A PARTIR DEL 01-01-02.	012.02	29-01-02	37.383 13-02-02	CC.
NORMAS RELATIVAS A LA CLASIFICACIÓN DEL RIESGO EN	010.02	24-01-02	5.577 EXT.	BU, BC y EAP.

**CUADRO SINÓPTICO DE LAS PRINCIPALES RESOLUCIONES Y/O CIRCULARES VIGENTES
EMITIDAS POR LA SUPERINTENDENCIA DE BANCOS Y OTRAS INSTITUCIONES FINANCIERAS Y POR
LA EXTINTA JUNTA DE REGULACIÓN FINANCIERA**

RESOLUCIONES

MATERIA	NÚMERO	FECHA	NÚMERO Y FECHA DE GACETA OFICIAL	AMBITO DE APLICACIÓN Y/O INSTITUCIONES QUE REGULA
LA CARTERA DE MICROCRÉDITOS Y CÁLCULO DE SUS PROVISIONES.			31-01-02	
NORMAS SOBRE PREVENCIÓN, CONTROL Y FISCALIZACIÓN DE LAS OPERACIONES DE LEGITIMACIÓN DE CAPITALS.	185.01	12-09-01	37.287 20-09-01	ENTES SUPERVISADOS POR LA SUDEBAN.
LÍMITES PARA LA INVERSIÓN DE LOS RECURSOS DEL FONDO DE RESERVA PARA RIESGO Y DEL FONDO OPERATIVO DE LAS SOCIEDADES DE GARANTÍAS RECÍPROCAS.	109.01	12-06-01	37.221 18-06-01	SGR.
ESTABLECIMIENTO DEL MANUAL DE CONTABILIDAD PARA LAS CASAS DE CAMBIO CON VIGENCIA A PARTIR DEL 01-01-02.	053.01	20-03-01	37.172 03-04-01	CC.
ESTABLECIMIENTO DEL MANUAL DE CONTABILIDAD PARA BANCOS, OTRAS INSTITUCIONES FINANCIERAS Y ENTIDADES DE AHORRO Y PRÉSTAMO, CON VIGENCIA A PARTIR DEL 01-01-02.	270.01	21-12-01	5.572 EXT. 17-01-02	SISTEMA BANCARIO..
ESTABLECIMIENTO DEL MANUAL DE CONTABILIDAD PARA EL SISTEMA NACIONAL DE GARANTÍAS RECÍPROCAS PARA LA PEQUEÑA Y MEDIANA EMPRESA CON VIGENCIA A PARTIR DEL 01-01-02.	352.00	15-12-00	37.105 22-12-02	SNGR.
NORMAS OPERATIVAS PARA LOS PROCEDIMIENTOS DE FUSIÓN DEL SISTEMA BANCARIO NACIONAL.	01-0700	14-07-00	5.480 EXT. 18-07-00	SISTEMA BANCARIO.
NORMAS QUE REGULAN LAS OPERACIONES DE FIDEICOMISOS.	179.00	30-05-00	36.966 06-06-00	SISTEMA BANCARIO.
NORMAS DE PROMOCIÓN, CONSTITUCIÓN Y FUNCIONAMIENTO DE LOS FONDOS NACIONALES DE GARANTÍAS RECÍPROCAS Y DE LAS SOCIEDADES DE GARANTÍAS RECÍPROCAS.	180.00	30-05-00	36.969 09-06-00	SNGR.
CONSTITUCIÓN POR PARTE DE LAS INSTITUCIONES FINANCIERAS DE UN APARTADO DEL 50% DE LOS RESULTADOS ACUMULADOS A SUPERÁVIT RESTRINGIDO, ASÍ COMO, LA REMISIÓN DE LOS ESTADOS FINANCIEROS REEXPRESADOS COMO INFORMACIÓN COMPLEMENTARIA.	329.99	28-12-99	36.859 29-12-99	SISTEMA BANCARIO.

**CUADRO SINÓPTICO DE LAS PRINCIPALES RESOLUCIONES Y/O CIRCULARES VIGENTES
EMITIDAS POR LA SUPERINTENDENCIA DE BANCOS Y OTRAS INSTITUCIONES FINANCIERAS Y POR
LA EXTINTA JUNTA DE REGULACIÓN FINANCIERA**

RESOLUCIONES

MATERIA	NÚMERO	FECHA	NÚMERO Y FECHA DE GACETA OFICIAL	AMBITO DE APLICACIÓN Y/O INSTITUCIONES QUE REGULA
SE ESTABLECE: <ul style="list-style-type: none"> – QUE CONSIDERA PCGA LA SUDEBAN. – QUE LOS INFORMES AUDITADOS DEBEN PRESENTARSE SIN SALVEDADES. – LOS PORCENTAJES DE ADECUACIÓN PATRIMONIAL. – EL TRATAMIENTO DE LAS INVERSIONES EN TITULOS VALORES. – EL TRATAMIENTO DE LA PROVISIÓN PARA LA CARTERA DE CRÉDITOS. – LAS FORMAS Y PLAZOS DE PRESENTACIÓN DE LOS ESTADOS FINANCIEROS. – EL TRATAMIENTO DE LOS BIENES RECIBIDOS EN PAGO. – EL TRATAMIENTO DEL I.S.L.R. DIFERIDO. 	198	17-06-99	36.726 18-06-99	SISTEMA BANCARIO.
PARÁMETROS CONFORME A LOS CUALES, LAS INSTITUCIONES FINANCIERAS DEBERÁN REALIZAR LA PUBLICIDAD RELATIVA A SUS SERVICIOS Y PRODUCTOS, CUALQUIERA SEA EL MEDIO PUBLICITARIO EN QUE LA REALICEN.	001-1098	28-10-98	5.286 EXT. 30-12-98	SISTEMA BANCARIO.
NORMAS RELATIVAS AL REGISTRO DE LOS PERITOS AVALUADORES.	198.98	25-09-98	36.563 20-10-98	PA.
NORMAS RELATIVAS AL REGISTRO DE CONTADORES PÚBLICOS EN EL EJERCICIO INDEPENDIENTE DE LA PROFESIÓN.	199.98	25-09-98	36.563 20-10-98	CP.
NORMAS RELATIVAS AL FUNCIONAMIENTO DEL SISTEMA DE INFORMACIÓN CENTRAL DE RIESGO SICRI.	001-06-1998	26-06-98	36.484 29-06-98	SISTEMA BANCARIO.
NORMAS PARA LA AUTORIZACIÓN Y FUNCIONAMIENTO DE LOS OPERADORES CAMBIARIOS FRONTERIZOS.	006-0598	13-05-98	36.510 05-08-98	OCF .
NORMAS RELATIVAS A LA CLASIFICACIÓN DEL RIESGO EN LA CARTERA DE CRÉDITOS Y CÁLCULO DE SUS PROVISIONES.	009-1197	28-11-97	36.433 15-04-98	SISTEMA BANCARIO.

**CUADRO SINÓPTICO DE LAS PRINCIPALES RESOLUCIONES Y/O CIRCULARES VIGENTES
EMITIDAS POR LA SUPERINTENDENCIA DE BANCOS Y OTRAS INSTITUCIONES FINANCIERAS Y POR
LA EXTINTA JUNTA DE REGULACIÓN FINANCIERA**

RESOLUCIONES

MATERIA	NÚMERO	FECHA	NÚMERO Y FECHA DE GACETA OFICIAL	AMBITO DE APLICACIÓN Y/O INSTITUCIONES QUE REGULA
AUTORIZACIÓN PARA PUBLICAR LOS ESTADOS FINANCIEROS AUDITADOS AL 30 DE JUNIO Y 31 DE DICIEMBRE, CON LAS NOTAS CORRESPONDIENTES Y EL DICTAMEN DE LOS AUDITORES EXTERNOS, EN UN ÓRGANO DE DIFUSIÓN EMITIDO POR LA ASOCIACIÓN BANCARIA DE VENEZUELA Y POR LA FEDERACIÓN VENEZOLANA DE ENTIDADES DE AHORRO Y PRÉSTAMO.	395.97	29-08-97	36.284 04-09-97	SISTEMA BANCARIO.
EFFECTUAR AL CIERRE DE CADA SEMESTRE UNA EVALUACIÓN DE LA CARTERA DE INVERSIONES A FIN DE DETERMINAR LA PROVISIÓN GENÉRICA Y LA ESPECÍFICA POR DESVALORIZACIÓN O IRRECUPERABILIDAD DE ESTAS INVERSIONES.	360.97	F. E: 29-07-97	36.259 31-07-97	FOGADE.
EFFECTUAR AL CIERRE DE CADA SEMESTRE UNA EVALUACIÓN DE LOS AUXILIOS FINANCIEROS OTORGADOS MEDIANTE CRÉDITOS O FINANCIAMIENTOS, O LA ADQUISICIÓN DE BIENES MUEBLES E INMUEBLES ADQUIRIDOS POR FOGADE.	359.97	F. E: 29-07-97	36.259 31-07-97	FOGADE
ESTABLECIMIENTO DEL MANUAL DE CONTABILIDAD PARA EL FONDO DE GARANTÍA DE DEPÓSITOS Y PROTECCIÓN BANCARIA (FOGADE), CON VIGENCIA A PARTIR DEL SEGUNDO SEMESTRE DE 1997.	358.97	29-07-97	36.259 31-07-97	FOGADE.
NORMAS QUE REGIRÁN LA CONSTITUCIÓN DE LA PROVISIÓN ESPECIAL Y LOS PROCEDIMIENTOS QUE DEBERÁN SEGUIRSE PARA LA CONSTITUCIÓN DE LA MISMA POR LA ADQUISICIÓN DE LOS BIENES, O DE LAS ACCIONES CUANDO ESTO SIGNIFIQUE CONTROL ACCIONARIO POR PARTE DE FOGADE.	357.97	F. E: 29-07-97	36.259 31-07-97	FOGADE
CRITERIOS Y REGLAS PARA LA EVALUACIÓN DE LOS ACTIVOS QUE ADQUIERA O RECIBA EN GARANTÍA FOGADE, CON MOTIVO DE LOS AUXILIOS FINANCIEROS OTORGADOS PARA ESTABLECER LA SOLVENCIA DE LOS BANCOS O INSTITUCIONES FINANCIERAS.	356.97	29-07-97	36.259 31-07-97	FOGADE.

**CUADRO SINÓPTICO DE LAS PRINCIPALES RESOLUCIONES Y/O CIRCULARES VIGENTES
EMITIDAS POR LA SUPERINTENDENCIA DE BANCOS Y OTRAS INSTITUCIONES FINANCIERAS Y POR
LA EXTINTA JUNTA DE REGULACIÓN FINANCIERA**

RESOLUCIONES

MATERIA	NÚMERO	FECHA	NÚMERO Y FECHA DE GACETA OFICIAL	AMBITO DE APLICACIÓN Y/O INSTITUCIONES QUE REGULA
NORMAS PARA EL PAGO DE OBLIGACIONES CON ACREENCIAS, EN LOS CASOS DE BANCOS INTERVENIDOS.	024-96	28-02-96	35.912 04-03-96	SISTEMA BANCARIO.
NORMAS DE CONSOLIDACIÓN Y COMBINACIÓN DE LOS BALANCES Y LAS CUENTAS DE RESULTADO DE BANCOS Y OTRAS INSTITUCIONES FINANCIERAS.	176-95	26-12-95	5.030 EXT. 28-12-95	SISTEMA BANCARIO.
NORMAS PARA LA PONDERACION DE ACTIVOS Y OPERACIONES CONTINGENTES EN FUNCION DE LOS NIVELES DE RIESGO.	090-95	FE: 15-05-95	35.714 19-05-95	SISTEMA BANCARIO.
NORMAS SOBRE LA INFORMACIÓN QUE DEBEN SUMINISTRAR LAS OFICINAS DE REPRESENTACIÓN DE BANCOS EXTRANJEROS EN VENEZUELA.	074-95	07-04-95	35.697 25-04-95	ORBE.
FIJACIÓN DE PARAMETROS CONFORME A LOS CUALES SE DEBERÁN ELABORAR LOS INFORMES DE AUDITORÍA EXTERNA.	097-94	31-08-94	4.776 EXT. 05-09-94	SISTEMA BANCARIO.
NORMAS PARA LA APERTURA, TRASLADO O CIERRE DE SUCURSALES Y AGENCIAS U OFICINAS DE ATENCIÓN AL PÚBLICO DE LOS BANCOS, DEMÁS INSTITUCIONES FINANCIERAS Y CASAS DE CAMBIO.	056-94	27-05-94	4.734 EXT. 14-06-94	SISTEMA BANCARIO.
NORMAS QUE REGIRÁN LAS OPERACIONES EN MESA DE DINERO Y SIMILARES.	020-94	24-02-94	35.419 11-03-94	SISTEMA BANCARIO.

CUADRO SINÓPTICO DE LAS PRINCIPALES RESOLUCIONES Y/O CIRCULARES VIGENTES
EMITIDAS POR LA SUPERINTENDENCIA DE BANCOS Y OTRAS INSTITUCIONES FINANCIERAS Y POR
LA EXTINTA JUNTA DE REGULACIÓN FINANCIERA
CIRCULARES

MATERIA	NÚMERO	FECHA	AMBITO DE APLICACIÓN Y/O INSTITUCIONES QUE REGULA
<p>SE INSTRUYE A LAS INSTITUCIONES FINANCIERA QUE CUANDO CONVOQUEN ASAMBLEAS ORDINARIAS, Y EXTRAORDINARIAS DONDE SE TENGA PREVISTO COMO PUNTO DE AGENDA EL NOMBRAMIENTO DE DIRECTORES, ADMINISTRADORES Y CONSEJEROS DE LA INSTITUCIÓN, DEBERÁN CONSIGNAR EN ESTE ORGANISMO CONJUNTAMENTE CON LOS RECAUDOS DE LA ASAMBLEA RESPECTIVA, LA INFORMACIÓN SEÑALADA EN EL ARTÍCULO 3 DE LA RESOLUCIÓN N° 459.05 DE FECHA 26 DE SEPTIEMBRE DE 2005, PUBLICADA EN LA GACETA OFICIAL DE LA REPÚBLICA BOLIVARIANA DE VENEZUELA N° 38.292 DEL 13 DE OCTUBRE DE 2005, CONTENTIVA DE LAS DIRECTRICES QUE PERMITEN DETERMINAR EL CUMPLIMIENTO DE LOS REQUISITOS DE EXPERIENCIA, HONORABILIDAD Y SOLVENCIA EXIGIDOS PARA EL EJERCICIO DE LA ACTIVIDAD BANCARIA A QUE SE REFIERE EL NUMERAL 6 DEL ARTÍCULO 12 DEL DECRETO CON FUERZA DE LEY DE REFORMA DE LA LEY GENERAL DE BANCOS Y OTRAS INSTITUCIONES FINANCIERAS.</p>	SBIF-DSB-II-GGTE-GNP-21301	30-11-05	BU, BC, BI, BH, AF, FMM, BSP, BDD, EAP, BANCO NACIONAL DE LA VIVIENDA Y HABITAT e I.M.C.P.

CUADRO SINÓPTICO DE LAS NORMAS PRUDENCIALES VIGENTES
EMITIDAS POR LA SUPERINTENDENCIA DE BANCOS Y OTRAS INSTITUCIONES FINANCIERAS Y POR
LA EXTINTA JUNTA DE REGULACIÓN FINANCIERA
CIRCULARES

MATERIA	NÚMERO	FECHA	AMBITO DE APLICACIÓN Y/O INSTITUCIONES QUE REGULA
<p>A LOS FINES DE UNIFICAR LOS CRITERIOS Y LINEAMIENTOS A SEGUIR POR LAS INSTITUCIONES FINANCIERAS EN EL RECÁLCULO DE LOS CRÉDITOS DESTINADOS A LA ADQUISICIÓN DE VEHÍCULOS CON RESERVA DE DOMINIO, BAJO LA MODALIDAD DE “CUOTA BALÓN”, SE HACE LA SIGUIENTE ACLARATORIA:</p> <ul style="list-style-type: none"> • SE APLICARÁ LA METODOLOGÍA ESTABLECIDA EN EL ARTÍCULO 6 DE LA RESOLUCIÓN N° 145.02 DEL 28 DE AGOSTO DE 2002, PUBLICADA EN LA GACETA OFICIAL DE LA REPÚBLICA BOLIVARIANA DE VENEZUELA N° 37.516 DEL 29 DE AGOSTO DE 2002. • SI EL CRÉDITO FUE OTORGADO ANTES DEL MES DE ENERO DE 1998 Y EN FECHA DISTINTA AL DÍA 30 DEL MES QUE SE TRATE SE TOMARÁ PARA PONDERAR LA TASA DE INTERÉS CORRESPONDIENTE AL MES DE ENERO DE 1998, LA MENOR ENTRE LA ESTABLECIDA EN EL CONTRATO, LA COBRADA POR LA INSTITUCIÓN FINANCIERA Y LA FIJADA EL BCV PARA EL MES DE ENERO DE 1998. <p>LA APLICACIÓN DE LOS PAGOS MENSUALES DEBE EFECTUARSE COMO SE DETALLA A CONTINUACIÓN: A) EN CADA UNA DE LAS FECHAS DE VENCIMIENTO DE LAS CUOTAS Y NO EN LAS FECHAS DE CANCELACIÓN; B) COMENZANDO POR LA DE MAYOR ANTIGÜEDAD; ES DECIR, POR LA PRIMERA CUOTA VENCIDA Y NO PAGADA; C) EL PAGO SE IMPUTA PRIMERO A INTERESES Y DESPUÉS A CAPITAL EN CADA CUOTA.</p>	SBIF-DSB-II-GGTE-GNP-13893	10-08-05	BU, BC y EAP.

CUADRO SINÓPTICO DE LAS NORMAS PRUDENCIALES VIGENTES
EMITIDAS POR LA SUPERINTENDENCIA DE BANCOS Y OTRAS INSTITUCIONES FINANCIERAS Y POR
LA EXTINTA JUNTA DE REGULACIÓN FINANCIERA
CIRCULARES

MATERIA	NÚMERO	FECHA	AMBITO DE APLICACIÓN Y/O INSTITUCIONES QUE REGULA
SE INFORMA, QUE DE ACUERDO A LO PREVISTO EN EL ARTÍCULO 114 DEL DECRETO CON FUERZA DE LEY DE TIERRAS Y DESARROLLO AGRARIO, PUBLICADO EN LA GACETA OFICIAL DE LA REPÚBLICA BOLIVARIANA DE VENEZUELA N° 37.323 DEL 13 DE NOVIEMBRE DE 2001, NO PODRÁ REALIZAR EL OTORGAMIENTO DE CRÉDITOS AGRÍCOLAS, SIN LA PRESENTACIÓN DE LA INSCRIPCIÓN EN EL REGISTRO DE INFORMACIÓN TRIBUTARIO DE TIERRAS QUE LLEVA EL SERVICIO NACIONAL INTEGRADO DE ADMINISTRACIÓN ADUANERA (SENIAT), CON LA FINALIDAD DE CONFORMAR LA BASE DE DATOS PARA EL CONTROL DE LOS SUJETOS PASIVOS DEL IMPUESTO PREVISTO EN EL CITADO DECRETO.	SBIF-DSB-GGCJ-GLO-13278	3-08-05	BU, BC.
SE INFORMA A LAS INSTITUCIONES FINANCIERAS QUE SE HA RESUELTO MODIFICAR EL TÍTULO XIII DEL MANUAL GENERAL DEL SISTEMA DE INFORMACIÓN CENTRAL DE RIESGO (SICRI), REFERENTE A LAS “VALIDACIONES”, CAPÍTULO 13.4.2 “VALIDACIONES DEL ARCHIVO TOTALES TXT/ VALIDACIONES DE FONDO”; ASIMISMO, SE MODIFICA EL TÍTULO VIII DEL MANUAL MÓDULO TARJETAS DE CRÉDITO DEL SISTEMA DE INFORMACIÓN CENTRAL DE RIESGOS (SICRI), REFERENTE A LAS “VALIDACIONES DE FONDO DEL ARCHIVO TARJCRED.TXT”.	SBIF-DSB-IO-GGTI-12899	27-07-05	BU, BC, BH, BI, AF, FMM, BDD, EAP e IMCP.
SE RATIFICA EL CONTENIDO DE LA CIRCULAR N° SBIF-GGCJ-GALE-03585 DEL 17 DE MARZO DE 2004, MEDIANTE EL CUAL SE NOTIFICÓ A LAS INSTITUCIONES FINANCIERAS ALLÍ SEÑALADAS QUE DEBERÁN ATENDER LOS REQUERIMIENTOS DE RETIRO DE EFECTIVO REALIZADO POR SUS CLIENTES Y USUARIOS, CON OCASIÓN A LOS DEPÓSITOS QUE ÉSTOS MANTENGAN EN SU BANCO O INSTITUCIÓN FINANCIERA, SIN NINGÚN TIPO DE LIMITACIÓN O RESTRICCIÓN, SALVO AQUELLAS QUE SE ENCUENTREN ORDENADAS POR ALGUNA AUTORIDAD JUDICIAL. IGUALMENTE, DEBE PROCURAR UN TRATO PREFERENCIAL A LAS PERSONAS DE LA TERCERA EDAD, PERSONAS CON DISCAPACIDAD O	SBIF-DSB-GGCJ-GALE-07285	5-05-05	BU, BC, BH, BI, EAP, FMM, AF, BANAP e IMCP.

CUADRO SINÓPTICO DE LAS NORMAS PRUDENCIALES VIGENTES
EMITIDAS POR LA SUPERINTENDENCIA DE BANCOS Y OTRAS INSTITUCIONES FINANCIERAS Y POR
LA EXTINTA JUNTA DE REGULACIÓN FINANCIERA
CIRCULARES

MATERIA	NÚMERO	FECHA	AMBITO DE APLICACIÓN Y/O INSTITUCIONES QUE REGULA
NECESIDADES ESPECIALES (MUJERES EN ESTADO DE EMBARAZO).			
SE RATIFICA EL CONTENIDO DE LA CIRCULAR N° SBIF-GGCJ-GALE-03585 DEL 17 DE MARZO DE 2004, MEDIANTE LA CUAL SE INSTRUYÓ A LAS INSTITUCIONES FINANCIERAS A SUSPENDER DE INMEDIATO EL USO DE TODA PRÁCTICA QUE IMPIDA LA APERTURA DE CUENTAS NÓMINA, SEAN DE AHORRO O CORRIENTE, CON FUNDAMENTO EN LA PRESENTACIÓN DE POSICIONES DEUDORAS NEGATIVAS EN EL SISTEMA DE INFORMACIÓN CENTRAL DE RIESGO (SICRI).	SBIF-DSB-GGCJ-GALE-07284	5-05-05	BU, BC, BH, BI, BDD, EAP, FMM, AF e IMCP.
SE SOLICITA A LAS INSTITUCIONES FINANCIERAS QUE OTORGUEN A SUS DEUDORES HIPOTECARIOS DOCUMENTO EN EL CUAL ESA INSTITUCIÓN CERTIFIQUE: <ul style="list-style-type: none"> LA EXISTENCIA DEL CRÉDITO HIPOTECARIO. QUE EL DOCUMENTO DE PROPIEDAD DE LA VIVIENDA OBJETO DE ESE CRÉDITO, SE ENCUENTRA EN PODER DE LA MISMA.	SBIF-DSB-GGCJ-GALE-04923	31-03-05	BU, BH y EAP.
SE INFORMA, ENTRE OTROS ASPECTOS, SOBRE LA EXISTENCIA DE LA DIVISIÓN CONTRA DELITOS FINANCIEROS DEL CUERPO DE INVESTIGACIONES CIENTÍFICAS PENALES Y CRIMINALÍSTICAS, COORDINACIÓN NACIONAL DE INVESTIGACIONES PENALES, DIRECCIÓN DE INVESTIGACIONES DE DELITOS CONTRA EL PATRIMONIO ECONÓMICO, CUYOS OBJETIVOS SON CONOCER, INVESTIGAR, PREVENIR Y COMBATIR, TODOS LOS DELITOS RELACIONADOS O EN LOS CUALES SE VEAN INVOLUCRADOS, TANTO VÍCTIMAS COMO RESPONSABLES, BANCOS, ENTIDADES DE AHORRO Y PRÉSTAMO, CASAS DE CAMBIO, Y OTRAS INSTITUCIONES FINANCIERAS DE CUALQUIER ÍNDOLE.	SBIF-DSB-GGCJ-GALE-04553	28-03-05	BU, BC, BH, BI, BDD, BSP, AF, FMM, EAP, CC, OCF, EETC, OTC, SGR, FNGR, SCR, FNCR e IMCP.
SE INFORMAN LAS ZONAS O TERRITORIOS CUYAS TRANSFERENCIAS SERÁN OBJETO DE REPORTE SEGÚN LO ESTIPULADO EN LOS LITERALES “A” Y “D” DE LOS NUMERALES 3 Y 4 DEL ARTÍCULO 61 DE LA RESOLUCIÓN N° 185.01 DEL 12 DE SEPTIEMBRE DE 2001.	SBIF-DSB-UNIF-GIF-04425	23-03-05	FOGADE, BANDES, BU, BC, BH, BI, BANAP, AF, FMM, EAP, CC, IMCP, BDD, OCF y ORBE.

CUADRO SINÓPTICO DE LAS NORMAS PRUDENCIALES VIGENTES
EMITIDAS POR LA SUPERINTENDENCIA DE BANCOS Y OTRAS INSTITUCIONES FINANCIERAS Y POR
LA EXTINTA JUNTA DE REGULACIÓN FINANCIERA
CIRCULARES

MATERIA	NÚMERO	FECHA	AMBITO DE APLICACIÓN Y/O INSTITUCIONES QUE REGULA
<p>SE INFORMA A LAS INSTITUCIONES FINANCIERAS QUE EL MINISTRO DE ESTADO PARA LA VIVIENDA Y EL HÁBITAT MEDIANTE RESOLUCIÓN N° 013 DE FECHA 9 DE MARZO DE 2005 PUBLICADA EN LA GACETA OFICIAL DE LA REPÚBLICA BOLIVARIANA DE VENEZUELA N° 38.146 DE FECHA 14 DE MARZO DE 2005, RESOLVIÓ:</p> <ul style="list-style-type: none"> • NORMAR QUE EN EL RECÁLCULO DE LOS CRÉDITOS INDEXADOS, NO SE INCLUIRÁN INTERESES COMO DEUDA A PAGAR POR LOS PRESTATARIOS A SUS ACREEDORES (BANCOS Y OTRAS INSTITUCIONES FINANCIERAS) EN EL PERÍODO DESDE EL 24 DE ENERO DE 2002 HASTA EL 30 DE AGOSTO DE 2004. • DICTAR EL INSTRUCTIVO PARA USO DE LA TABLA ÚNICA DE CRÉDITOS HIPOTECARIOS INDEXADOS, EL CUAL ENTRE OTROS ASPECTOS, CONCEDE UNA PRÓRROGA HASTA EL 30 DE MARZO DE 2005, CON EL OBJETO QUE LAS INSTITUCIONES FINANCIERAS PROCEDAN A REESTRUCTURAR LOS CRÉDITOS HIPOTECARIOS INDEXADOS. 	SBIF-DSB-II-GGTE-GNP-04106	18-03-05	BU, BH y EAP.
SE INSTRUYE A LAS INSTITUCIONES FINANCIERAS A SUMINISTRAR A LOS DEUDORES DE LOS CRÉDITOS PARA LA ADQUISICIÓN, MEJORA,	SBIF-DSB-GGCJ-GLO-02359	22-02-05	BU, BC, BH y EAP.

CUADRO SINÓPTICO DE LAS NORMAS PRUDENCIALES VIGENTES
EMITIDAS POR LA SUPERINTENDENCIA DE BANCOS Y OTRAS INSTITUCIONES FINANCIERAS Y POR
LA EXTINTA JUNTA DE REGULACIÓN FINANCIERA
CIRCULARES

MATERIA	NÚMERO	FECHA	AMBITO DE APLICACIÓN Y/O INSTITUCIONES QUE REGULA
<p>AMPLIACIÓN O CONSTRUCCIÓN DE VIVIENDA Y LOS CRÉDITOS OTORGADOS PARA LA ADQUISICIÓN DE VEHÍCULOS, LA TABLA DE AMORTIZACIÓN DE LOS MISMOS, LA CUAL DEBERÁ CONTENER, LOS SIGUIENTES ASPECTOS:</p> <ul style="list-style-type: none"> • FECHA DE OTORGAMIENTO. • MONTO INICIAL DEL PRÉSTAMO. • PLAZO DEL CRÉDITO. • TIPO DE CRÉDITO. • MONTO DEL CAPITAL ADEUDADO. • TASAS DE INTERÉS APLICADAS. • AMORTIZACIONES EFECTUADAS A CAPITAL. • MONTOS DE LOS INTERESES COBRADOS. • CUOTAS MENSUALES CANCELADAS, DEBIDAMENTE DISCRIMINADAS POR LOS DISTINTOS CONCEPTOS APLICADOS, ENTRE LOS CUALES ESTÁN, PÓLIZAS DE SEGURO, INTERESES DE MORA, AMORTIZACIÓN DE CAPITAL, COMISIONES Y GASTOS DE COBRANZAS. 			
SE INFORMA QUE EL CONSEJO BANCARIO NACIONAL DE LA VIVIENDA (CONAVI), MEDIANTE LA RESOLUCIÓN N° 007 DEL 4 DE FEBRERO DE 2005,	SBIF-DSB-II-GGTE-GNP-02342	22-02-05	BU, BH y EAP.

CUADRO SINÓPTICO DE LAS NORMAS PRUDENCIALES VIGENTES
EMITIDAS POR LA SUPERINTENDENCIA DE BANCOS Y OTRAS INSTITUCIONES FINANCIERAS Y POR
LA EXTINTA JUNTA DE REGULACIÓN FINANCIERA
CIRCULARES

MATERIA	NÚMERO	FECHA	AMBITO DE APLICACIÓN Y/O INSTITUCIONES QUE REGULA
<p>RESOLVIÓ, ENTRE OTROS ASPECTOS:</p> <ul style="list-style-type: none"> HASTA TANTO SEA INSTRUMENTADO EL REGISTRO AUTOMATIZADO DE VIVIENDA PRINCIPAL PREVISTO EN EL ARTÍCULO 4 DE LA LEY ESPECIAL DE PROTECCIÓN AL DEUDOR HIPOTECARIO DE VIVIENDA, SE COMPROBARÁ LA CONDICIÓN DEL INMUEBLE OBJETO DEL CRÉDITO HIPOTECARIO COMO VIVIENDA PRINCIPAL, CON LA RESPECTIVA CONSTANCIA DE INSCRIPCIÓN EXPEDIDA POR EL SENIAT, CONFORME A LOS ESTABLECIDO EN LOS LITERALES A, B, C, Y D DE LA CITADA RESOLUCIÓN. LA TASA DE INTERÉS SOCIAL MÁXIMA PARA LOS SUPUESTOS SEÑALADOS EN LOS LITERALES SUPRA INDICADOS FIJADA EN LA RESOLUCIÓN N° 005 DE FECHA 28 DE ENERO DE 2005, PUBLICADA EN GACETA OFICIAL DE LA REPÚBLICA BOLIVARIANA DE VENEZUELA N° 38.117 DEL 28 DE ENERO DE 2005, DEBERÁ SER APLICADA A PARTIR DE LA MENCIONADA FECHA. 			
SE INSTRUYE A LAS INSTITUCIONES FINANCIERAS A DAR CUMPLIMIENTO AL CONTENIDO DE LA LEY ESPECIAL DE PROTECCIÓN AL DEUDOR HIPOTECARIO DE VIVIENDA, EN CUANTO A CONCEDER LAS CRÉDITOS HIPOTECARIOS BAJO LAS CONDICIONES DE DICHA LEY, Y SE SIRVA TRAMITAR INMEDIATAMENTE LAS SOLICITUDES DE CRÉDITOS HIPOTECARIOS QUE HAYA RECIBIDO O RECIBA POSTERIORMENTE.	SBIF-GGTE-GNP-01220	28-01-05	BU, BH y EAP.
SE FORMULAN LAS INSTRUCCIONES QUE MÁS ADELANTE SE DETALLAN , LAS CUALES SE CONSIDERAN IMPORTANTES PARA LA CULMINACIÓN DE	SBIF-GERI-01123	26-01-05	A LOS INTERVENTORES DE

CUADRO SINÓPTICO DE LAS NORMAS PRUDENCIALES VIGENTES
EMITIDAS POR LA SUPERINTENDENCIA DE BANCOS Y OTRAS INSTITUCIONES FINANCIERAS Y POR
LA EXTINTA JUNTA DE REGULACIÓN FINANCIERA
CIRCULARES

MATERIA	NÚMERO	FECHA	AMBITO DE APLICACIÓN Y/O INSTITUCIONES QUE REGULA
<p>LOS PROCESOS DE INTERVENCIÓN; ENTRE ELLAS PODEMOS MENCIONAR:</p> <ul style="list-style-type: none"> • LA GESTIÓN DE INTERVENCIÓN Y EL TRABAJO DEL INTERVENTOR SE DEBE REALIZAR A TIEMPO COMPLETO, CON LA PRESENCIA PERMANENTE DEL INTERVENTOR EN EL LUGAR DE TRABAJO; LAS AUSENCIAS O FALTAS TEMPORALES DEBERÁN SER JUSTIFICADAS POR ESCRITO E INFORMADAS PREVIAMENTE A ESTA SUPERINTENDENCIA A TRAVÉS DE LA GERENCIA DE EMPRESAS RELACIONADAS INTERVENIDAS. • TODO INGRESO Y/O EGRESO DE RECURSO HUMANO PARA EL MANEJO DE LA INTERVENCIÓN, DEBERÁ SER PREVIAMENTE JUSTIFICADO POR ESCRITO, ASÍ COMO, CONSULTADO PREVIAMENTE A ESTA SUPERINTENDENCIA A TRAVÉS DE LA GERENCIA DE EMPRESAS RELACIONADAS INTERVENIDAS. • LA GERENCIA DE EMPRESAS RELACIONADAS INTERVENIDAS, PARA AQUELLAS INTERVENCIONES CON MÁS DE UN INTERVENTOR, DESIGNARÁ UNO DE ELLOS COMO COORDINADOR DE LAS ACTIVIDADES DE INTERVENCIÓN. 			<p>LAS EMPRESAS RELACIONADAS QUE ALLI SE SEÑALAN</p>
SE INSTRUYE A LAS INSTITUCIONES QUE NO PODRÁN REALIZAR PROCESAMIENTO DE DATOS, TRASLADOS O MIGRACIÓN DE DATOS O CUALQUIER OTRA INFORMACIÓN, FUERA DEL TERRITORIO DE LA REPÚBLICA BOLIVARIANA DE VENEZUELA. EN TAL SENTIDO, SI LAS	SBIF-GGCJ-GGTI-01096	26-01-05	BU, BC, BDD, BSP, BI, BH, AF, FMM, EAP, I.M.C.P, CC, FNGR, SGR. FCR. v SCR.

CUADRO SINÓPTICO DE LAS NORMAS PRUDENCIALES VIGENTES
EMITIDAS POR LA SUPERINTENDENCIA DE BANCOS Y OTRAS INSTITUCIONES FINANCIERAS Y POR
LA EXTINTA JUNTA DE REGULACIÓN FINANCIERA
CIRCULARES

MATERIA	NÚMERO	FECHA	AMBITO DE APLICACIÓN Y/O INSTITUCIONES QUE REGULA
INSTITUCIONES HUBIEREN ADELANTADO O PLANIFICADO LA EJECUCIÓN DE ALGÚN PROYECTO DE SIMILAR NATURALEZA A LO INDICADO ANTERIORMENTE, DEBERÁN DE MANERA INMEDIATA SUSPENDER EL PROCESO Y RETOMAR LAS OPERACIONES EN EL TERRITORIO DE LA REPÚBLICA BOLIVARIANA DE VENEZUELA.			SGR, FCR, y SCR.
SE INDICA A LAS INSTITUCIONES FINANCIERAS QUE NO PODRÁN INTENTAR DEMANDAS DE EJECUCIÓN DE HIPOTECAS HASTA TANTO EL BANCO NACIONAL DE AHORRO Y PRÉSTAMO (BANAP) EMITA EL CERTIFICADO DE DEUDA CORRESPONDIENTE, TODO ELLO EN ATENCIÓN AL ARTÍCULO 56 DE LA LEY DE PROTECCIÓN AL DEUDOR HIPOTECARIO DE VIVIENDA, EL CUAL ORDENA LA PARALIZACIÓN DE TODOS LOS PROCESOS JUDICIALES EN EJECUCIÓN DE DEMANDA DE LOS DEUDORES HIPOTECARIOS PARA EL MOMENTO DE LA ENTRADA EN VIGENCIA DE LA CITADA LEY.	SBIF-GGCJ-GALE-00717	18-01-05	BU, BH y EAP.
SE NOTIFICA QUE SE ENCUENTRA DISPONIBLE EN LA EXTRANET BANCARIA, OPCIÓN CRÉDITOS INDEXADOS, LA TABLA MODELO ÚNICA, ASÍ COMO EL INSTRUCTIVO PARA EL RECÁLCULO DE LA DEUDA DE LOS CRÉDITOS HIPOTECARIOS OTORGADOS PARA LA ADQUISICIÓN O REMODELACIÓN DE VIVIENDAS, QUE CORRESPONDA AL ÁREA DE ASISTENCIA III, O QUE FUERON OTORGADOS FUERA DEL SISTEMA DE POLÍTICA HABITACIONAL PERO CON BASE AL INGRESO FAMILIAR DEL PRESTATARIO Y QUE PARA LA FECHA DE LA SENTENCIA DEL TRIBUNAL SUPREMO DE JUSTICIA DEL 24 DE ENERO DEL 2002, SE ENCUENTRAN VIGENTES, APLICANDO LA METODOLOGÍA PARA DICHO RECÁLCULO EMANADA DEL BANCO NACIONAL DE AHORRO Y PRÉSTAMO (BANAP).	SBIF-GGCJ-GTE-GGTI-00661	18-01-05	BU, BH, y EAP.
SE EXHORTA A LAS INSTITUCIONES FINANCIERAS A EXONERAR DEL COBRO DE COMISIONES Y OTROS CARGOS A TODAS LAS CUENTAS CUYA APERTURA HAYA SIDO ORDENADA POR LOS TRIBUNALES DE LA REPÚBLICA Y REINTEGRAR LOS DÉBITOS QUE POR ESTE CONCEPTO SE HUBIESEN REALIZADO, DE CONFORMIDAD CON EL ARTÍCULO 823 DE	SBIF-GGCJ-GALE-17185	1-12-04	BU, BC, BH y EAP.

CUADRO SINÓPTICO DE LAS NORMAS PRUDENCIALES VIGENTES
EMITIDAS POR LA SUPERINTENDENCIA DE BANCOS Y OTRAS INSTITUCIONES FINANCIERAS Y POR
LA EXTINTA JUNTA DE REGULACIÓN FINANCIERA
CIRCULARES

MATERIA	NÚMERO	FECHA	AMBITO DE APLICACIÓN Y/O INSTITUCIONES QUE REGULA
CÓDIGO DE PROCEDIMIENTO CIVIL, REFERENTE A LOS DEPÓSITOS CONSIGNADOS POR DEUDORES QUE FORMULAN OFERTA REAL DE PAGO A SUS ACREEDORES.			
SE EXHORTA A LOS BANCOS Y DEMÁS INSTITUCIONES FINANCIERAS A OTORGAR UN TRATO JUSTO E IGUALITARIO A LOS DEUDORES QUE LE FUERON OTORGADOS CRÉDITOS INDEXADOS Y/O PARA LA ADQUISICIÓN DE VEHÍCULOS CON RESERVA DE DOMINIO BAJO LA MODALIDAD DE “CUOTA BALÓN”, PERMITIÉNDOLES QUE SUS SOLICITUDES SEAN EVALUADAS SIN QUE SE ESTABLEZCAN CRITERIOS A PRIORI, A LOS FINES DE DETERMINAR CON FUNDAMENTO EN ESA EVALUACIÓN LA CAPACIDAD DE ASUMIR LAS OBLIGACIONES DE PAGO POR PARTE DE LOS MENCIONADOS DEUDORES.	SBIF-GGCJ-GALE-13794	28-09-04	BU, BC, BDD, BH, BI, EAP, AF e I.M.C.P.
<p>LAS INSTITUCIONES FINANCIERAS:</p> <ul style="list-style-type: none"> • NO PODRÁN OTORGAR TARJETAS DE DÉBITO U OTRA MODALIDAD DE SERVICIOS QUE PERMITA EFECTUAR DÉBITO O RETIROS FUERAS DE LAS OFICINAS, AGENCIAS O SUCURSALES DE LOS ENTES QUE CONFORMAN EL SISTEMA BANCARIO NACIONAL, SIN LA PREVIA SOLICITUD DEL TITULAR O TITULARES DE LA CUENTA DE AHORRO, CORRIENTE U OTRA MODALIDAD DE CUENTA BANCARIA. • NO PODRÁ ESTAR COMPRENDIDA DENTRO DEL MISMO CONTRATO DE APERTURA DE CUENTA DE AHORRO, CORRIENTE U OTRA MODALIDAD DE CUENTA BANCARIA, LA SOLICITUD DE LAS MODALIDADES DE RETIRO A QUE SE CONTRAE LA PRESENTE CIRCULAR. 	SBIF-GGCJ-GALE-13507	21-09-04	BU, BC, BDD, BH, BI, EAP, AF, FMM e I.M.C.P.
SE ESTABLECE LA INFORMACIÓN MÍNIMA QUE DEBEN CONTENER LOS CONVENIOS DE CONDICIONES GENERALES Y LOS CONVENIOS DE AFIANZAMIENTOS QUE SUSCRIBAN LAS INSTITUCIONES FINANCIERAS CON LOS ENTES QUE CONFORMAN EL SISTEMA NACIONAL DE GARANTÍAS RECÍPROCAS PARA LA PEQUEÑA Y MEDIANA EMPRESA.	SBIF-GGTE-GNP-12230	25-08-04	BU, BC, BI, EAP, BDD, BSP, BANCOEX, I.M.C.P., SGR y FNGR.

CUADRO SINÓPTICO DE LAS NORMAS PRUDENCIALES VIGENTES
EMITIDAS POR LA SUPERINTENDENCIA DE BANCOS Y OTRAS INSTITUCIONES FINANCIERAS Y POR
LA EXTINTA JUNTA DE REGULACIÓN FINANCIERA
CIRCULARES

MATERIA	NÚMERO	FECHA	AMBITO DE APLICACIÓN Y/O INSTITUCIONES QUE REGULA
<p>REQUISITOS QUE DEBEN CUMPLIR LOS INTERVENTORES SALIENTES AL MOMENTO DE REALIZAR EL ACTO FORMAL DE ENTREGA A LOS INTERVENTORES ENTRANTES:</p> <ul style="list-style-type: none"> • COMUNICAR Y/O ACORDAR CON LA GERENCIA DE EMPRESAS RELACIONADAS INTERVENIDAS DE LA SUPERINTENDENCIA DE BANCOS Y OTRAS INSTITUCIONES FINANCIERAS, EL DÍA Y LA HORA PARA REALIZAR TAL ACTIVIDAD, A FIN DE DESIGNAR UN FUNCIONARIO DE ESTA GERENCIA QUE PARTICIPE EN DICHO PROCEDIMIENTO CON CARÁCTER DE OBSERVADOR. • LOS INTERVENTORES SALIENTES DEBERÁN PRESENTAR A LA SUPERINTENDENCIA DE BANCOS Y OTRAS INSTITUCIONES FINANCIERAS, RENDICIÓN DE CUENTAS; ASÍ COMO, INFORMES DE ACTUACIÓN (ENTIÉNDASE INFORME DE GESTIÓN) Y CUALQUIER OTRA INFORMACIÓN QUE ÉSTA REQUIERA, CONFORME A LAS INSTRUCCIONES O NORMAS DICTADAS POR ESTE ORGANISMO. • ACTA DE ENTREGA. 	SBIF-GERI-12149	23-08-04	INTERVENTORES DE LA EMPRESA RELACIONADAS A LOS GRUPOS FINANCIEROS QUE ALLÍ SE MENCIONAN.
NOTIFICACIÓN DE LA DECISIÓN DE LA SALA CONSTITUCIONAL DEL TRIBUNAL SUPREMO DE JUSTICIA DONDE ÉSTA RESOLVIÓ EL RECURSO DE COLISIÓN DE NORMAS LEGALES QUE IMPLICABAN EL IMPUESTO DEL (1X1000) EN EL OTORGAMIENTO DE PRÉSTAMOS QUE SE DOCUMENTAN MEDIANTE PAGARÉS O LETRAS DE CAMBIO PARA EL PAGO DE TIMBRE FISCAL.	SBIF-GGRE-GNP-10797	27-07-04	BU, BC, BI, BH, BD, AF, FMM, EAP, BANAP, BANCOEX e I.M.C.P.
SE ESTABLECE LA INFORMACIÓN MÍNIMA QUE DEBE CONTENER EL CERTIFICADO DE CUSTODIA A SER SUMINISTRADO A CADA UNO DE LOS CLIENTES (PEQUEÑOS Y MEDIANOS AHORRISTAS E INVERSIONISTAS) POR LAS INSTITUCIONES FINANCIERAS QUE MANTENGAN BAJO CUSTODIA LOS TÍTULOS VALORES QUE ADQUIERAN LOS REFERIDOS CLIENTES. LOS TÍTULOS VALORES OBJETO DE EMISIÓN DEL CITADO CERTIFICADO SON LOS DENOMINADOS: 1) BONOS SOBERANOS 2010, 2011 Y 2018; 2) BONOS QUE FORMARON PARTE DE LAS UNIDADES DE INVERSION; Y, 3) VEBONOS	SBIF-GGTE-GNP-08837	17-06-04	BU, BC, BI, BH, BDD, AF, FMM, EAP, BANCOEX e I.M.P.C.

CUADRO SINÓPTICO DE LAS NORMAS PRUDENCIALES VIGENTES
EMITIDAS POR LA SUPERINTENDENCIA DE BANCOS Y OTRAS INSTITUCIONES FINANCIERAS Y POR
LA EXTINTA JUNTA DE REGULACIÓN FINANCIERA
CIRCULARES

MATERIA	NÚMERO	FECHA	AMBITO DE APLICACIÓN Y/O INSTITUCIONES QUE REGULA
INSCRITOS EN LA BOLSA DE VALORES DE CARACAS.			
SE INSTRUYE SUSPENDER EL USO DEL SISTEMA DE REFERENCIAS BANCARIAS, HASTA TANTO SEAN ESTABLECIDOS LOS PROCEDIMIENTOS POR PARTE DEL CONSEJO BANCARIO NACIONAL, PREVIA REVISIÓN DEL ENTE SUPERVISOR, RELATIVOS AL INGRESO Y EXCLUSIÓN EN EL CITADO SISTEMA DE LOS CLIENTES DE LAS INSTITUCIONES FINANCIERAS.	SBIF-GGCJ-GALE-03976	24-03-04	BU, BC, BH, BI, EAP, FMM y AF.
PROHIBICIÓN DE EFECTUAR DESCUENTOS POR CUALQUIER CONCEPTO DE LAS CUENTAS NÓMINAS, SEAN ÉSTAS CORRIENTES O DE AHORRO, QUE POSEAN LOS TRABAJADORES, SIN LA PREVIA AUTORIZACIÓN EXPRESA DEL TITULAR DE LA MISMA. ASIMISMO, SERÁ IGUALMENTE APLICABLE ESTA INSTRUCCIÓN PARA AQUELLAS CUENTAS A TRAVÉS DE LAS CUALES SEAN CANCELADAS LAS PENSIONES Y JUBILACIONES.	SBIF-GGCJ-GALE-03975	24-03-04	BU, BC, BH, BDD, FMM, EAP e I.M.C.P.
SUSPENSIÓN DEL USO DE TODA PRÁCTICA QUE IMPIDA LA APERTURA DE CUENTAS NÓMINA, SEAN DE AHORRO O CORRIENTES, CON FUNDAMENTO EN LA PRESENTACIÓN DE POSICIONES DEUDORAS NEGATIVAS EN EL SISTEMA DE INFORMACIÓN CENTRAL DE RIESGO (SICRI).	SBIF-GGCJ-GALE-03585	17-03-04	BU, BC, BDD, BH, BI EAP, AF, FMM e I.M.C.P.
LAS INSTITUCIONES FINANCIERAS DEBEN PROCURAR UN TRATO PREFERENCIAL A LOS ANCIANOS Y PERSONAS DE LA TERCERA EDAD, PERSONAS CON DISCAPACIDAD O NECESIDADES ESPECIALES (MUJERES EN	SBIF-GGTE-GALE-03393	15-03-04	BU, BC, BH, BI, EAP, FMM, AF, BANAP, e I.M.C.P.

CUADRO SINÓPTICO DE LAS NORMAS PRUDENCIALES VIGENTES
EMITIDAS POR LA SUPERINTENDENCIA DE BANCOS Y OTRAS INSTITUCIONES FINANCIERAS Y POR
LA EXTINTA JUNTA DE REGULACIÓN FINANCIERA
CIRCULARES

MATERIA	NÚMERO	FECHA	AMBITO DE APLICACIÓN Y/O INSTITUCIONES QUE REGULA
ESTADO DE EMBARAZO) QUE SE ENCUENTREN REALIZANDO ALGUNA OPERACIÓN EN LAS CITADAS INSTITUCIONES.			I.M.C.P.
DIFERIMIENTO DE LA APLICACIÓN DE LA CIRCULAR N° SBIF-UNIF-GSIF-10350, DE FECHA 16 DE SEPTIEMBRE DE 2003, RELACIONADA CON LOS LINEAMIENTOS QUE DEBEN SEGUIR LOS AUDITORES EXTERNOS PARA EL “INFORME SEMESTRAL SOBRE PREVENCIÓN Y CONTROL DE LEGITIMACIÓN DE CAPITALS”.	SBIF-GGT-GNP-16296	19-12-03	BU, BDD, BI, BH, AF, FMM, CC, EAP, BANCOEX, BANAP e I.M.C.P.
MODIFICACIONES RELATIVAS A LA TRANSMISIÓN ELECTRÓNICA DE LOS ARCHIVOS DEL SISTEMA DE INFORMACIÓN CENTRAL DE RIESGO (SICRI).	SBIF-GTI-GTNP-DNP-13540	5-11-03	BU, BC, BH y EAP.
NOTIFICACIÓN A LAS INSTITUCIONES FINANCIERAS DE LA POSICIÓN DE LA ALCALDÍA DEL MUNICIPIO METROPOLITANO DE CARACAS, SOBRE EL PROCEDIMIENTO EFECTUADO POR ALGUNAS INSTITUCIONES FINANCIERAS, EN LOS DESCUENTOS O COMPENSACIONES APLICADOS A LOS INGRESOS PÚBLICOS A FAVOR DEL FISCO METROPOLITANO, PROVENIENTES DE LAS RETENCIONES DE IMPUESTO PREVISTO EN EL ARTÍCULO 19 DE LA ORDENANZA DE TIMBRE FISCAL DEL DISTRITO METROPOLITANO DE CARACAS.	SBIF-GTNP-DNP-13384	31-10-03	BU, BC, BI, BH, AF, FMM, EAP, BANAP, I.M.C.P. y BANCOEX.
ASPECTOS A SER CONSIDERADOS POR LOS AUDITORES EXTERNOS EN LA EVALUACIÓN DEL ÁREA DE PREVENCIÓN Y CONTROL DE LEGITIMACIÓN DE CAPITALS DE LOS SUJETOS OBLIGADOS, Y POSTERIOR ELABORACIÓN DEL INFORME ESPECIAL EN LA MENCIONADA MATERIA.	SBIF-UNIF-GSIF-10350	16-09-03	BU, BC, BI, BH, AF, FMM, EAP, CC, e I.M.C.P.
EXHORTO A LAS INSTITUCIONES FINANCIERAS PARA QUE EXONEREN DEL PAGO DE CARGOS A LAS CUENTAS BANCARIAS ABIERTAS POR LOS TRIBUNALES DE LA REPÚBLICA EN LAS CUALES SE EFECTÚAN DEPÓSITOS RELACIONADOS A CONSIGNACIONES.	SBIF-CJ-AE-07513	16-07-03	BU, BC, BH, BDD, y EAP.
LAS INSTITUCIONES FINANCIERAS DEBEN NOTIFICAR A SUS USUARIOS, A TRAVÉS DE LOS CANALES DE COMUNICACIÓN QUE PERMITAN SU CONOCIMIENTO OPORTUNO, EFICAZ Y GENERAL, SOBRE LA NULIDAD DE	SBIF-CJ-AE-05953	9-06-03	BU y BC.

CUADRO SINÓPTICO DE LAS NORMAS PRUDENCIALES VIGENTES
EMITIDAS POR LA SUPERINTENDENCIA DE BANCOS Y OTRAS INSTITUCIONES FINANCIERAS Y POR
LA EXTINTA JUNTA DE REGULACIÓN FINANCIERA
CIRCULARES

MATERIA	NÚMERO	FECHA	AMBITO DE APLICACIÓN Y/O INSTITUCIONES QUE REGULA
LOS CONTRATOS DE FINANCIAMIENTO DE VENTA DE VEHÍCULOS, SUSCRITOS POR DICHAS INSTITUCIONES, DECRETADAS POR EL INSTITUTO PARA LA DEFENSA Y EDUCACIÓN DEL CONSUMIDOR Y EL USUARIO (INDECU), ASÍ COMO, DEL ESTADO DE LOS RECURSOS INTERPUESTOS EN SU CONTRA Y LA VALIDEZ ACTUAL DEL PRECITADO ACTO ADMINISTRATIVO.			
LAS INSTITUCIONES FINANCIERAS DEBEN ABSTENERSE DE ABRIR CUENTAS O RECIBIR DEPÓSITOS DE LAS CAJAS DE AHORRO Y FONDOS DE AHORRO, SI NO CONSTA POR ESCRITO SU REGISTRO ANTE LA SUPERINTENDENCIA DE CAJAS DE AHORRO.	SBIF-CJ-AE-04129	22-04-03	BU, BC, BH, BI, EAP, AF, FMM.
NORMAS QUE DEBEN SER IMPLEMENTADAS POR LAS INSTITUCIONES FINANCIERAS Y DEMÁS EMPRESAS BAJO LA SUPERVISIÓN DE ESTA SUPERINTENDENCIA, PARA CONOCER Y DETECTAR LAS TÉCNICAS Y MECANISMOS UTILIZADOS PARA LA FINANCIACIÓN DEL TERRORISMO Y CONTRIBUIR A QUE DICHAS INSTITUCIONES NO OCULTEN NI MUEVAN INCONSCIENTEMENTE FONDOS PROVENIENTES DEL TERRORISMO O QUE PUEDAN SER UTILIZADAS PARA FINANCIAR A GRUPOS TERRORISTAS O A QUIENES LOS APOYAN.	SBIF-UNIF-DIF-03759	09-04-03	BU, BC, BI, CC, AF, FMM y EAP.
LINEAMIENTOS QUE COMPLEMENTAN EL TRATAMIENTO CONTABLE QUE DEBEN SEGUIR LAS INSTITUCIONES FINANCIERAS AUTORIZADAS POR LA COMISIÓN DE ADMINISTRACIÓN DE DIVISAS (CADIVI), PARA REALIZAR ACTIVIDADES RELATIVAS A LA ADMINISTRACIÓN DEL RÉGIMEN CAMBIARIO.	SBIF-GTNP-DNP-2752	13-03-03	BU, BC y EAP.
DEFINICIÓN DEL CONCEPTO DEL CLIENTE USUAL Y CLIENTE OCASIONAL, PARA LAS INSTITUCIONES FINANCIERAS SUJETAS AL CONTROL DE ESTE ORGANISMO EN MATERIA DE PREVENCIÓN Y CONTROL DE LEGITIMACIÓN DE CAPITALES.	SBIF-UNIF-DPC-2276	27-02-03	BC, BU, BH, BI, EAP, FMM e I.M.C.P..

CUADRO SINÓPTICO DE LAS NORMAS PRUDENCIALES VIGENTES
EMITIDAS POR LA SUPERINTENDENCIA DE BANCOS Y OTRAS INSTITUCIONES FINANCIERAS Y POR
LA EXTINTA JUNTA DE REGULACIÓN FINANCIERA
CIRCULARES

MATERIA	NÚMERO	FECHA	AMBITO DE APLICACIÓN Y/O INSTITUCIONES QUE REGULA
SUSPENSIÓN DE MANERA INMEDIATA DE LA PRESTACIÓN DE SERVICIOS DE CAMBIO DE DIVISAS VINCULADOS A LA ENCOMIENDA ELECTRÓNICA DE FONDOS, QUE SE PRESTEN EN LUGARES DISTINTOS A SUS OFICINAS, SUCURSALES O AGENCIAS.	SBIF-CJ-DPA-1582	13-02-03	BU, BC, EAP y CC.
SE INDICA EL TEXTO DE LA NOTA QUE DEBERÁ HACERSE LLEGAR POR VÍA ELECTRÓNICA A LOS TARJETAHABIENTES QUE INCUMPLIERON LA NORMATIVA CAMBIARIA VIGENTE DURANTE LOS AÑOS 1994-1996.	SBIF-GTNP-DNP-1240	6-02-03	BU, BC y EAP.
LAS INSTITUCIONES FINANCIERAS DEBERÁN ATENDER LOS REQUERIMIENTOS DE RETIRO DE EFECTIVO REALIZADO POR SUS CLIENTES Y USUARIOS, CON OCASIÓN A LOS DEPÓSITOS QUE ÉSTOS MANTENGAN EN SU BANCO O INSTITUCIÓN FINANCIERA, SIN NINGÚN TIPO DE LIMITACIONES Y RESTRICCIÓN, SALVO AQUELLAS QUE SE ENCUENTREN ORDENADAS POR ALGUNA AUTORIDAD JUDICIAL.	SBIF-CJ-AE-11142	13-12-02	BU, BC, BH, BI, EAP, FMM, AF, BANAP, e I.M.C.P.
LOS LINEAMIENTOS ESTABLECIDOS SOBRE EL TRATAMIENTO CONTABLE QUE DEBEN SEGUIR LAS INSTITUCIONES FINANCIERAS QUE PARTICIPEN EN EL PROCESO DE CANJE DE BONOS DE DEUDA PÚBLICA NACIONAL, TAMBIÉN LES SON APLICABLES A LAS INVERSIONES EN TÍTULOS VALORES MANTENIDAS EN LOS FIDEICOMISOS.	SBIF-GTNP-DNP-9990	18-11-02	BU, BC, BI, BH, AF, FMM, EAP, BANAP e I.M.C.P.
LINEAMIENTOS QUE COMPLEMENTAN EL TRATAMIENTO CONTABLE QUE DEBEN SEGUIR LAS INSTITUCIONES FINANCIERAS QUE PARTICIPEN EN EL PROCESO DE CANJE DE LOS BONOS DE DEUDA PÚBLICA NACIONAL.	SBIF-GTNP-DNP-9987	15-11-02	BU, BC, BI, BH, AF, FMM, EAP, BANAP e I.M.C.P.

CUADRO SINÓPTICO DE LAS NORMAS PRUDENCIALES VIGENTES
EMITIDAS POR LA SUPERINTENDENCIA DE BANCOS Y OTRAS INSTITUCIONES FINANCIERAS Y POR
LA EXTINTA JUNTA DE REGULACIÓN FINANCIERA
CIRCULARES

MATERIA	NÚMERO	FECHA	AMBITO DE APLICACIÓN Y/O INSTITUCIONES QUE REGULA
LINEAMIENTOS QUE DEBEN CONSIDERAR LOS INTERVENTORES DE EMPRESAS RELACIONADAS A LOS GRUPOS FINANCIEROS EN RÉGIMEN ESPECIAL, EN EL INFORME CONCLUYENTE SOBRE EL DESTINO DE CADA UNA DE LAS EMPRESAS RELACIONADAS EN INTERVENCIÓN.	SBIF-CJ-DAF-4983	25-06-02	TODOS LOS INTERVENTORES DE EMPRESAS RELACIONADAS A LOS GRUPOS FINANCIEROS EN RÉGIMEN ESPECIAL.
LAS INSTITUCIONES FINANCIERAS NO PUEDEN REQUERIR RECAUDOS DISTINTOS O ADICIONALES A LOS ESTABLECIDOS EN LA LEY DE TIERRAS Y DESARROLLO AGRARIO Y EN LA LEY DE CRÉDITO PARA EL SECTOR AGRÍCOLA, A LOS PEQUEÑOS Y MEDIANOS PRODUCTORES AMPARADOS BAJO LAS PRECITADAS LEYES, QUE ACUDAN AL SISTEMA BANCARIO NACIONAL A SOLICITAR CRÉDITOS PARA EL DESARROLLO DE SU ACTIVIDAD.	SBIF-CJ-AE-2243	21-03-02	BU y BC.
MODIFICACIÓN DE LOS DATOS RELACIONADOS CON LA ACTIVIDAD ECONÓMICA MANEJADA ACTUALMENTE EN EL SICRI.	SBIF-GTI-4040	06-06-01	BU, BC, BI, BH, AF, SC y EAP.
REMISIÓN DE LAS CUENTAS DE ORDEN UTILIZADAS PARA EL REGISTRO DE CRÉDITOS DEL FONDO MUTUAL HABITACIONAL, A LOS FINES DE QUE LAS INSTITUCIONES FINANCIERAS ENVÍEN LA INFORMACIÓN RELATIVA AL (S.I.C.R.I.).	SBIF-GTI-GTNP-1354	22-02-01	BU, BC, BI, BH, AF, FMM y EAP.
SE INFORMA A LAS INSTITUCIONES FINANCIERAS LA NUEVA ESTRUCTURA DE DIEZ (10) DÍGITOS PARA EL ENVÍO DE LA INFORMACIÓN FINANCIERA EN: <ul style="list-style-type: none"> • BALANCE DE PUBLICACIÓN FORMA “A”. • ESTADO DE RESULTADOS DE PUBLICACIÓN FORMA “B”. • BALANCE GENERAL FORMA “E”. • ESTADO DE RESULTADO FORMA “F”. 	SBIF-GTNP-DNP-0994	9-02-01	BU, BC, BH, BI, FMM, AF y EAP.

CUADRO SINÓPTICO DE LAS NORMAS PRUDENCIALES VIGENTES
EMITIDAS POR LA SUPERINTENDENCIA DE BANCOS Y OTRAS INSTITUCIONES FINANCIERAS Y POR
LA EXTINTA JUNTA DE REGULACIÓN FINANCIERA
CIRCULARES

MATERIA	NÚMERO	FECHA	AMBITO DE APLICACIÓN Y/O INSTITUCIONES QUE REGULA
LINEAMIENTOS GENERALES A CONSIDERAR POR LOS BANCOS UNIVERSALES, BANCOS COMERCIALES Y BANCOS DE INVERSIÓN AL OTORGAR CRÉDITOS A TRAVÉS DE LOS PROGRAMAS DE FINANCIAMIENTO DE FONCREI.	SBIF-GTNP-DNP-0932	8-02-01	BU, BC y BI.
REQUISITOS MÍNIMOS QUE DEBEN EXISTIR EN LA SECCIÓN DE ANTECEDENTES FINANCIEROS DEL DEUDOR EN EL EXPEDIENTE DE CRÉDITO.	SBIF-CJ-2364	17-04-2000	BU, BC, BI, BH, AF y EAP.
SE INSTRUYE A LOS FONDOS DEL MERCADO MONETARIO ABRIR UNA CUENTA ÚNICA Y EXCLUSIVAMENTE PARA LA COMPENSACIÓN DE LOS CHEQUES RECIBIDOS DE SUS INVERSIONISTAS.	SBIF-CJ-1925	17-03-00	FMM.
SE INFORMAN LAS DIRECTRICES PARA AYUDAR A LAS ENTIDADES FINANCIERAS A DETECTAR PATRONES DE CONDUCTA SOSPECHOSAS POR PARTE DE SUS CLIENTES EN LA UTILIZACIÓN DE CAJEROS AUTOMÁTICOS.	SBIF-UNIF-0376	21-01-00	BU, BC, BI, BH, AF, FMM, EAP y CC.
RECOMENDACIONES PARA SUBSANAR LA PRESTACIÓN DEL SERVICIO DE CAJEROS AUTOMÁTICOS.	SBIF-GTI-10.924	7-12-99	BU, BC, FMM y EAP.
ESTUDIO TÉCNICO DE FACTIBILIDAD QUE DEBERÁN PRESENTAR LAS INSTITUCIONES FINANCIERAS A LOS FINES DE FUNDAMENTAR LA APERTURA DE OFICINAS, SUCURSALES Y AGENCIAS.	SBIF-CJ-10412	17-11-99	BU, BC, BH, BI, AF, FMM, SC, EAP y CC.
PUBLICACIÓN DE LOS INDICADORES FINANCIEROS QUE DEBERÁN SER PRESENTADOS TRIMESTRALMENTE EN FORMA IMPRESA ANEXO AL BALANCE DE PUBLICACIÓN.	SBIF-GNR-DEST-8554	22-09-99	BU, BC, EAP, BI, BI y AF
REMISIÓN DE COPIA DEL OFICIO N° 9700-172 DE FECHA 03/08/1999 EMANADO DEL CUERPO TÉCNICO DE POLICÍA JUDICIAL, EN EL CUAL SE IMPARTE INSTRUCCIONES A LAS INSTITUCIONES FINANCIERAS REFERENTES AL ÁREA DE SEGURIDAD BANCARIA.	SBIF-GUNIF-DIF-6935	12-08-99	BU, BC, BI, BH, AF, FMM, EAP y CC.
PARTICIPACIÓN DEL NUEVO CÓDIGO ASIGNADO POR EL S.W.I.F.T., A LA MONEDA DENOMINADA EURO A UTILIZARSE EN EL SISTEMA DE LEGITIMACIÓN DE CAPITALS	SBIF-GIT-1584	24-02-99	BU, BC, BH, BI, SGR, AF, FMM, EAP y CC.

CUADRO SINÓPTICO DE LAS NORMAS PRUDENCIALES VIGENTES
EMITIDAS POR LA SUPERINTENDENCIA DE BANCOS Y OTRAS INSTITUCIONES FINANCIERAS Y POR
LA EXTINTA JUNTA DE REGULACIÓN FINANCIERA
CIRCULARES

MATERIA	NÚMERO	FECHA	AMBITO DE APLICACIÓN Y/O INSTITUCIONES QUE REGULA
SE INFORMA A LAS INSTITUCIONES FINANCIERAS QUE EFECTÚEN OPERACIONES DE REPORTO A QUE CUMPLAN CON LAS NORMAS DE VALUACIÓN SEÑALADA EN EL MANUAL DE CONTABILIDAD PARA BANCOS, OTRAS INSTITUCIONES FINANCIERAS Y ENTIDADES DE AHORRO Y PRÉSTAMO.	SBIF-GNR-DNP-9175	23-12-98	SISTEMA BANCARIO.
SE NOTIFICA QUE EN LA GACETA OFICIAL DE LA REPÚBLICA DE VENEZUELA N° 36.510 DE FECHA 5 DE AGOSTO DE 1998 SE ENCUENTRA LA RESOLUCIÓN N° 006-0598 DEL 13 DE MAYO DE 1998 DONDE SE PUBLICAN LAS NORMAS PARA LA AUTORIZACIÓN Y FUNCIONAMIENTO APLICABLES A LOS OPERADORES CAMBIARIOS FRONTERIZOS.	SBIF-GCLC-7082	8-10-98	BU, BC y EAP.
SE INFORMA LA CREACIÓN DE LA FIGURA DE LOS OPERADORES CAMBIARIOS FRONTERIZOS, SEGUN RESOLUCIÓN N° 98-03-01 DE FECHA 9 DE MARZO DE 1998, EMITIDA POR EL DIRECTORIO DEL BANCO CENTRAL DE VENEZUELA.	SBIF-GCLC-6335	11-09-98	BU, BC y EAP.
SE INSTRUYE A LAS INSTITUCIONES FINANCIERAS A EXTREMAR LAS MEDIDAS DE CONTROL Y FISCALIZACIÓN EN EL ENVÍO DE LA INFORMACIÓN A TRAVÉS DE MEDIOS MAGNETICOS O POR TRANSMISIÓN ELECTRÓNICA.	SBIF-GT-DEST-5934	31-08-98	BU, BC, BH, BI, FMM, AF, SC y EAP.
SE NOTIFICA A LAS INSTITUCIONES FINANCIERAS MANTENER LA CONFIDENCIALIDAD DE LA INFORMACIÓN FINANCIERA SOBRE LAS OPERACIONES DE LOS CLIENTES.	SBIF-GCLC-5142	9-08-98	BU, BC, BH, BI, SC, AF, FMM, EAP y CC.
MANUAL DEL SISTEMA DE INFORMACIÓN CENTRAL DE RIESGO (SICRI).	SBIF-GOI-4973	23-07-98	BU, BC, BH, BI, AF, EAP y SC.
PROHIBICIÓN A LAS INSTITUCIONES FINANCIERAS DE NO SUMINISTRAR AL PÚBLICO EN FORMA PRELIMINAR, LA INFORMACIÓN CONTENIDA EN LOS ESTADOS FINANCIEROS FORMAS: “A”, “B”, “E” Y “F”, ASÍ COMO LOS DATOS Y ESTADÍSTICAS QUE SE DERIVEN DE LOS MISMOS.	SBIF-GT-DEST-4745	10-07-98	BU, BC, BI, BH, AF, SC, FMM y EAP.

CUADRO SINÓPTICO DE LAS NORMAS PRUDENCIALES VIGENTES
EMITIDAS POR LA SUPERINTENDENCIA DE BANCOS Y OTRAS INSTITUCIONES FINANCIERAS Y POR
LA EXTINTA JUNTA DE REGULACIÓN FINANCIERA
CIRCULARES

MATERIA	NÚMERO	FECHA	AMBITO DE APLICACIÓN Y/O INSTITUCIONES QUE REGULA
SE PROHIBE CUALQUIER TIPO DE OPERACIÓN O ACTIVIDAD QUE IMPLIQUE LA CAPTACIÓN DIRECTA O INDIRECTA DE RECURSOS DEL PÚBLICO DENTRO DEL TERRITORIO NACIONAL, POR CUENTA Y NOMBRE DE LOS BANCOS E INTITUCIONES FINANCIERAS CONSTITUÍDAS Y DOMICILIADAS EN EL EXTERIOR, NO AUTORIZADAS PARA OPERAR DENTRO DEL TERRITORIO NACIONAL.	SBIF-CJ-4690	8-07-98	BU, BC, GH, BI, FMM, AF, SC, EAP y OR.
FORMA DE REGISTRO CONTABLE DE LAS GANANCIAS OBTENIDAS POR LA PARTICIPACIÓN PATRIMONIAL EN EMPRESAS FILIALES O AFILIADAS.	SBIF-GT-DET-3828	08-06-98	BU, BC, BI, GH, AF, SC, FMM y EAP.
SE INFORMA A LAS OFICINAS DE REPRESENTACIÓN QUE DEBEN SUMINISTRAR TRIMESTRALMENTE, DENTRO DE LOS PRIMEROS QUINCE (15) DÍAS HÁBILES SIGUIENTES A LA FINALIZACIÓN DEL RESPECTIVO TRIMESTRE, UNA CERTIFICACIÓN POR MEDIO DE LA CUAL SE DEJE CONSTANCIA QUE NI LA OFICINA DE REPRESENTACIÓN NI LA CASA MATRIZ HAN REALIZADO EN VENEZUELA OPERACIÓN ALGUNA QUE CONSTITUYA DIRECTA O INDIRECTAMENTE CAPTACIÓN DE RECURSOS U OTRAS OPERACIONES PASIVAS.	SBIF-GT-DIE-3664	1-06-98	OR e INSTITUCIONES FINANCIERAS NO DOMICILIADAS EN EL PAÍS.
SE INSTRUYE A LAS INSTITUCIONES FINANCIERAS, QUE INTRODUZCAN NUEVOS INSTRUMENTOS O PRODUCTOS EN EL MERCADO BANCARIO, LA REMISIÓN DE LOS DOCUMENTOS QUE SE DETALLAN EN LA CIRCULAR.	SBIF-GT-DET-2302	2-04-98	BU, BC, BH, BI, AF, FMM, SC y EAP.
PARÁMETROS QUE ESTE ORGANISMO APLICARÁ EN EL DESARROLLO DE SUS TAREAS DE INSPECCIÓN, REGULACIÓN, SUPERVISIÓN, VIGILANCIA, ASÍ COMO SOBRE LAS PAUTAS Y PRÁCTICAS DESTINADAS A IDENTIFICAR, MEDIR CONTROLAR Y DAR SEGUIMIENTO A LOS CRÉDITOS.AL CONSUMO.	SBIF-GT-DET-0592	27-01-98	SISTEMA BANCARIO.
SE INFORMA A LAS INSTITUCIONES FINANCIERAS Y DEMÁS EMPRESAS REGIDAS POR LA LEY GENERAL DE BANCOS Y OTRAS INSTITUCIONES FINANCIERAS Y LA LEY DEL SISTEMA NACIONAL DE AHORRO Y PRÉSTAMO, QUE CON LA IMPLEMENTACIÓN DEL SISTEMA DE INFORMACIÓN CENTRAL DE RIESGO (S.I.C.R.I.) DEBERÁN CUMPLIR CON LOS REQUISITOS QUE SE DESCRIBEN EN EL MANUAL DE VALIDACIÓN DE FORMA Y DE FONDO PARA RELACIONAR LOS CRÉDITOS.	SBIF-GOI-GACS-CJ-GT-0246	14-01-98	BU, BC, BH, BI, AF, SC y EAP.

CUADRO SINÓPTICO DE LAS NORMAS PRUDENCIALES VIGENTES
EMITIDAS POR LA SUPERINTENDENCIA DE BANCOS Y OTRAS INSTITUCIONES FINANCIERAS Y POR
LA EXTINTA JUNTA DE REGULACIÓN FINANCIERA
CIRCULARES

MATERIA	NÚMERO	FECHA	AMBITO DE APLICACIÓN Y/O INSTITUCIONES QUE REGULA
SE LE PARTICIPA A LAS INSTITUCIONES FINANCIERAS QUE A PARTIR DEL 15 DE NOVIEMBRE DE 1997, ESTARÁN EN EL PROCESO DEL SISTEMA DE INFORMACIÓN CENTRAL DE RIESGO (S.I.C.R.I.).	SBIF-GOI-7187	31-10-97	BU y BC.
SE SOLICITA A LAS ENTIDADES DE AHORRO Y PRÉSTAMO EL ENVÍO DE LOS RECAUDOS PARA LA CELEBRACIÓN DE LAS ASAMBLEAS DE ACCIONISTAS.	SBIF-GT-DET-5112	8-08-97	EAP.
SE INFORMA QUE TODAS AQUELLAS PROMOCIONES CUYAS TRANSACCIONES SE PUEDAN REALIZAR CON LOS DIFERENTES TIPOS DE SERVICIOS BANCARIOS Y QUE IMPLIQUEN PROPAGANDA O PUBLICIDAD DE SEGUROS, DEBERÁN ESTAR PREVIAMENTE AUTORIZADOS POR LA SUPERINTENDENCIA DE SEGUROS.	SBIF-GT-DET-1749	31-03-97	BU, BC, BH, BI, FMM, AF y EAP.
SE RATIFICA LA OBLIGACIÓN A LAS INSTITUCIONES FINANCIERAS CONSTITUIDAS O DOMICILIADAS EN EL PAÍS QUE CELEBREN OPERACIONES CON CENTROS OFF-SHORE QUE DEBEN REMITIR A ESTE ORGANISMO LA DOCUMENTACIÓN SEÑALADA EN LA CIRCULAR.	SBIF-GT-DET-0769	20-02-97	BU, BC, BH, BI, AF y SC.
SE INFORMA QUE TODAS AQUELLAS PROMOCIONES CUYAS TRANSACCIONES SE PUEDAN REALIZAR CON TARJETAS DE CRÉDITO QUE IMPLIQUEN PROPAGANDA O PUBLICIDAD DE SEGUROS, DEBERÁN ESTAR PREVIAMENTE AUTORIZADAS POR LA SUPERINTENDENCIA DE SEGUROS.	SBIF-SFB-0011	2-01-97	BU, BC, BH, BI, FAL, AF y EAP.
SE REITERA QUE LAS ACTIVIDADES DE INTERMEDIACIÓN FINANCIERA ESTÁN RESERVADAS A AQUELLOS BANCOS Y DEMÁS INSTITUCIONES FINANCIERAS QUE PREVIAMENTE HAYAN OBTENIDO AUTORIZACIÓN DE ESTE ORGANISMO.	SBIF-CJ-4804	12-11-96	BU, BH, BI, FAL, AF, SC, EAP, OR.
SE NOTIFICA A LAS INSTITUCIONES FINANCIERAS QUE DEBEN IDENTIFICAR Y EXPLICAR CADA UNO DE LOS AJUSTES, RECLASIFICACIONES Y ELIMINACIONES DE PARTIDAS RECÍPROCAS O DE TRANSACCIONES INTRAGRUPOS, EN LA INFORMACIÓN COMPLEMENTARIA A LOS ESTADOS FINANCIEROS.	SBIF-SBA-3126	8-08-96	A TODO EL SISTEMA.
SE RECUERDA QUE TODO CAMBIO EN LA DENOMINACIÓN COMERCIAL DE LOS BANCOS Y DEMÁS INSTITUCIONES FINANCIERAS, DEBERÁ SER PREVIAMENTE AUTORIZADO POR ESTE ORGANISMO.	SBIF-CJ-2442	17-06-96	BC, BI, AF, FAL, INSTITUTOS DE CRÉDITO DE

CUADRO SINÓPTICO DE LAS NORMAS PRUDENCIALES VIGENTES
EMITIDAS POR LA SUPERINTENDENCIA DE BANCOS Y OTRAS INSTITUCIONES FINANCIERAS Y POR
LA EXTINTA JUNTA DE REGULACIÓN FINANCIERA
CIRCULARES

MATERIA	NÚMERO	FECHA	AMBITO DE APLICACIÓN Y/O INSTITUCIONES QUE REGULA
			ESTADO, BH, CC y EAP.
SE INFORMA A LAS INSTITUCIONES FINANCIERAS QUE EL PLAZO ESTIPULADO PARA LA REMISIÓN DE LOS RECAUDOS CORRESPONDIENTES A LAS ASAMBLEAS GENERALES DE ACCIONISTAS ES DE QUINCE (15) DÍAS HÁBILES.	HSB-100-518	8-02-88	BC, BH y SC.
TRATAMIENTO CONTABLE APLICADO A LAS ACCIONES RECIBIDAS COMO DIVIDENDOS.	HBS-011-02-4836	25-07-85	SISTEMA BANCARIO.
SE RECUERDA A LAS INSTITUCIONES FINANCIERAS EL ESTRICTO CUMPLIMIENTO DE LA CIRCULAR N° HSB-200-5355 DE FECHA 13 DE SEPTIEMBRE DE 1984 RELATIVA AL INFORME DE LOS COMISARIOS SOBRE EL RESULTADO DE CADA EJERCICIO SEMESTRAL.	HBS-203-680	4-02-85	BC.
INFORME A SER PRESENTADO POR EL (LOS) COMISARIO (S) DE LAS INSTITUCIONES FINANCIERAS.	HSB-200-5355	13-09-84	ENTES SUJETOS A LA SUPERVISIÓN DE LA SUDEBAN.
REMISIÓN DE COPIA DE LA COMUNICACIÓN DEL MINISTERIO DE JUSTICIA DONDE RATIFICA EL APARTE 6.6 DEL ARTÍCULO 6 DEL INSTRUCTIVO NORMAS DE SEGURIDAD BANCARIA, REFERENTE A SISTEMAS DE SEGURIDAD SOBRE ROBOS Y HURTOS.	HBS-101-3892	3-07-84	BC.
PRESENTAR ANTE LA DIVISIÓN DE SEGURIDAD BANCARIA DEL CUERPO TÉCNICO DE POLICÍA JUDICIAL (CTPJ) UNA RELACIÓN DEL PERSONAL QUE LABORA EN CADA INSTITUCIÓN.	HBS-E-301-3082	3-07-84	SISTEMA BANCARIO.
RECOMENDACIONES A CUMPLIR POR EL ÁREA DE AUDITORÍA INTERNA SOBRE LA CARTERA DE CRÉDITOS POR LO MENOS UNA (1) VEZ AL AÑO Y MANTENER A DISPOSICIÓN DE SUDEBAN LOS PAPELES DE TRABAJO RESPECTIVOS.	HSB-200-1155	24-02-84	SISTEMA BANCARIO.
REFORZAR LA SEGURIDAD DEL CHEQUE COMO MEDIO DE PAGO A TRAVÉS DE LA CLÁUSULA “NO ENDOSABLE” O “NO A LA ORDEN”.	HBS-010-422	24-01-84	SISTEMA BANCARIO.

CUADRO SINÓPTICO DE LAS NORMAS PRUDENCIALES VIGENTES
EMITIDAS POR LA SUPERINTENDENCIA DE BANCOS Y OTRAS INSTITUCIONES FINANCIERAS Y POR
LA EXTINTA JUNTA DE REGULACIÓN FINANCIERA
CIRCULARES

MATERIA	NÚMERO	FECHA	AMBITO DE APLICACIÓN Y/O INSTITUCIONES QUE REGULA
SE INSTRUYE A LAS SOCIEDADES FINANCIERAS A DAR Estricto CUMPLIMIENTO SOBRE LAS COLOCACIONES DE SUS PROPIOS FONDOS A TRAVÉS DE ACEPTACIONES COMERCIALES EN MESA DE DINERO.	HSB-104-3778	27-07-83	SF.
CONSIDERAR LOS ACUERDOS BILATERALES PREVIOS COMO REQUISITOS PARA OTORGAR CRÉDITOS PARA ADQUISICIÓN DE EMBARCACIONES QUE NO PUEDAN OPERAR EN ÁREAS DE NUESTRA ZONA ECONÓMICA.	HSB-100-2507	4-06-81	SISTEMA BANCARIO.
SE INSTRUYE QUE EN CADA REFORMA ESTRUCTURAL QUE SE REALICEN EN LAS INSTITUCIONES FINANCIERAS SE PARTICIPE AL CUERPO TÉCNICO DE POLICÍA JUDICIAL (CTPJ), A LOS FINES QUE HAGAN LAS OBSERVACIONES QUE EL CASO AMERITE.	HBS-100-6668	3-12-80	SISTEMA BANCARIO.
PROHIBICIÓN DE ENTRADA AL INTERIOR DE LAS OFICINAS DE LOS INSTITUTOS BANCARIOS A LOS CIUDADANOS QUE ESTÉN PORTANDO CASCOS DE MOTORIZADOS Y LENTES OSCUROS.	HBS-100-3822	18-07-80	SISTEMA BANCARIO.
CUMPLIMIENTO DE LA CIRCULAR N° 971 DEL 01/07/1980 EMANADA DEL CUERPO TÉCNICO DE POLICÍA JUDICIAL RELATIVA A LAS CARACTERÍSTICAS QUE DEBAN REUNIR LAS BÓVEDAS Y CAJAS DE SEGURIDAD.	HSB-100-3821	18-07-80	SISTEMA BANCARIO.
PREVISIONES DE SEGURIDAD BANCARIA.	HSB-100-197	14-01-80	SISTEMA BANCARIO.
NORMAS MÍNIMAS DE SEGURIDAD.	HSB-100-196	14-01-80	SISTEMA BANCARIO.
LOS DESFALCOS, ATRACOS O INTENTOS DE LOS MISMOS DEBERÁN SER NOTIFICADOS A SUDEBAN.	HSB-100-2784	30-05-79	SISTEMA BANCARIO.
CERTIFICADOS DE SEGURIDAD.	HSB-300-588	1-02-78	SISTEMA BANCARIO
SE SOLICITA A LAS ALMACENADORAS REMITIR LOS ESTADOS FINANCIEROS MENSUALES DENTRO DE LOS QUINCE (15) DÍAS SIGUIENTES	HSB-105-2653	25-05-77	ALMACENADORAS.

CUADRO SINÓPTICO DE LAS NORMAS PRUDENCIALES VIGENTES
EMITIDAS POR LA SUPERINTENDENCIA DE BANCOS Y OTRAS INSTITUCIONES FINANCIERAS Y POR
LA EXTINTA JUNTA DE REGULACIÓN FINANCIERA
CIRCULARES

MATERIA	NÚMERO	FECHA	AMBITO DE APLICACIÓN Y/O INSTITUCIONES QUE REGULA
AL TÉRMINO DE CADA MES.			
INSTRUCCIONES REFERENTE A LAS DIMENSIONES DE LOS FORMATOS PARA LAS OBLIGACIONES EMITIDAS, A LOS FINES DE FACILITAR EL SELLADO DE LAS MISMAS.	HSB-100-408	23-01-77	SF.
RECAUDOS A REMITIR CON MOTIVO DE LAS ASAMBLEAS DE ACCIONISTAS.	HBS-1158	27-03-74	SISTEMA BANCARIO

LEYENDA:

AF	: ARRENDADORA FINANCIERA
BANCOEX	: BANCO DE COMERCIO EXTERIOR
BANDES	: BANCO DE DESARROLLO ECONÓMICO Y SOCIAL DE VENEZUELA
BANAP	: BANCO NACIONAL DE AHORRO Y PRÉSTAMO
BC	: BANCO COMERCIAL
BCV	: BANCO CENTRAL DE VENEZUELA
BDD	: BANCO DE DESARROLLO
BH	: BANCO HIPOTECARIO
BI	: BANCO DE INVERSIÓN
BSP	: BANCO DE SEGUNDO PISO
BU	: BANCO UNIVERSAL
CC	: CASA DE CAMBIO
CP	: CONTADOR PÚBLICO
EAP	: ENTIDADES DE AHORRO Y PRÉSTAMO
EETC	: EMPRESA EMISORA DE TARJETAS DE CRÉDITO
FONCREI	: FONDO DE CRÉDITO INDUSTRIAL
FONDAFA	: FONDO DE DESARROLLO AGROPECUARIO, PESQUERO, FORESTAL Y AFINES
FMM	: FONDO DE MERCADO MONETARIO
FNCR	: FONDO NACIONAL DE CAPITAL DE RIESGO
FNGR	: FONDO NACIONAL DE GARANTÍAS RECÍPROCAS
FOGADE	: FONDO DE GARANTÍA DE DEPÓSITOS Y PROTECCIÓN BANCARIA
I.M.C.P	: INSTITUTO MUNICIPAL DE CRÉDITO POPULAR
OCF	: OPERADORES CAMBIARIOS FRONTERIZOS
ORBE	: OFICINA DE REPRESENTACIÓN DE BANCOS EXTRANJEROS
OTC	: OPERADORA DE TARJETA DE CRÉDITO
PA	: PERITO AVALUADOR
SCR	: SOCIEDADES DE CAPITAL DE RIESGO
SGR	: SOCIEDAD DE GARANTÍAS RECÍPROCAS
SNGR	: SISTEMA NACIONAL DE GARANTÍAS RECÍPROCAS
SUDEBAN	: SUPERINTENDENCIA DE BANCOS Y OTRAS INSTITUCIONES FINANCIERAS

Instituciones Financieras

- **Transformación**
- **Fusión**
- **Cambio de Objeto Social**
- **Cambio de Denominación**
- **Autorizaciones de Funcionamiento**

BANCOS UNIVERSALES

	OBSERVACIONES
<ul style="list-style-type: none"> Banco Provincial, S.A. Banco Universal 	<ul style="list-style-type: none"> La transformación a banco universal fue autorizada mediante Resolución N° 098-96 del 26 de noviembre de 1996, publicada en la Gaceta Oficial de la República de Venezuela N° 36.094 del 26 de noviembre de 1996. (Fusión con Provincial Banco de Inversión, Arrendadora Provincial Sociedad de Arrendamiento Financiero, Fondo Provincial de Activos Líquidos y Fondo de Activos Líquidos Finalven). La fusión por absorción con el Banco de Occidente, C.A. fue autorizada mediante Resolución N° 004-0399 del 8 de marzo de 1999, publicada en la Gaceta Oficial de la República de Venezuela N° 36.701 del 14 de mayo de 1999. La fusión por absorción con el Banco Popular y de Los Andes, C.A. fue autorizada a través de Resolución N° 004-1198 del 30 de noviembre de 1998, publicada en la Gaceta Oficial de la República de Venezuela N° 36.607 del 21 de diciembre 1998. La fusión por absorción con el Banco de Lara, C.A., Banco Universal (1) se autorizó a través de Resolución N° 340.00 del 30 de noviembre de 2000, publicada en la Gaceta Oficial de la República Bolivariana de Venezuela N° 37.093 del 06 de diciembre de 2000. La fusión por absorción con la empresa Inversiones BAN-PRO, C.A. se autorizó a través de Resolución N° 080.02 del 26 de junio de 2002, publicada en la Gaceta Oficial de la República Bolivariana de Venezuela N° 37.473 del 27 de junio de 2002.
<ul style="list-style-type: none"> Banco Mercantil, C.A., Banco Universal 	<ul style="list-style-type: none"> La transformación a banco universal fue autorizada mediante Resolución N° 121.96 del 31 de diciembre de 1996, publicada en la Gaceta Oficial de la República de Venezuela N° 36.121 del 8 de enero de 1997. (Fusión con Banco de Inversión Mercantil, Banco Hipotecario Mercantil, Arrendadora Mercantil y Fondo Mercantil). La fusión por absorción con Interbank, C.A., Banco Universal (2) se autorizó a través de Resolución N° 342.00 del 4 de diciembre de 2000, publicada en la Gaceta Oficial de la República Bolivariana de Venezuela N° 37.094 del 7 de diciembre de 2000.
<ul style="list-style-type: none"> Citibank, N.A., Banco Universal (Sucursal Venezuela) 	<ul style="list-style-type: none"> La transformación a banco universal fue autorizada mediante Resolución N° 014-97 del 24 de enero 1997, publicada en la Gaceta Oficial de la República de Venezuela N° 36.137 del 30 de enero de 1997.
<ul style="list-style-type: none"> Banco Exterior, C.A., Banco Universal 	<ul style="list-style-type: none"> La transformación a banco universal fue autorizada mediante Resolución N° 094-97 del 3 de abril de 1997, publicada en la Gaceta Oficial de la República de Venezuela N° 36.181 del 9 de abril de 1997. (Fusión con Arrendadora Exterior Sociedad de Arrendamiento Financiero y Fondo Exterior).
<ul style="list-style-type: none"> Banco Caroní, C.A., Banco Universal 	<ul style="list-style-type: none"> La transformación a banco universal fue autorizada mediante Resolución N° 233-97 del 19 de junio de 1997, publicada en la Gaceta Oficial de la República de Venezuela N° 36.234 del 25 de junio de 1997.
<ul style="list-style-type: none"> BanESCO Banco Universal, C.A. 	<ul style="list-style-type: none"> La transformación a banco universal fue autorizada mediante Resolución N° 390-97 del 22 de agosto 1997, publicada en la Gaceta Oficial de la República de Venezuela N° 36.283 del 3 de septiembre de 1997. (Fusión con BanESCO Arrendamiento Financiero y BanESCO Fondo de Activos Líquidos). La fusión por absorción con Unibanca Banco Universal, C.A. (3), Banco Hipotecario Unido, S.A., Fondo Unión, C.A., Banco de Inversión Unión, C.A. y C.A. Arrendadora Unión Sociedad de Arrendamiento Financiero se autorizó a través de Resolución N° 078.02 del 26 de junio de 2002, publicada en la Gaceta Oficial de la República Bolivariana de Venezuela N° 37.473 del 27 de junio de 2002.
<ul style="list-style-type: none"> Banco del Caribe, C.A., Banco Universal 	<ul style="list-style-type: none"> La transformación a banco universal fue autorizada mediante Resolución N° 073-98 del 6 de abril de 1998, publicada en la Gaceta Oficial de la República de Venezuela N° 36.431 del 13 de abril de 1998. (Fusión con Banco de Inversión del Caribe y Fondo de Activos Líquidos del Caribe).

- (1) Este Banco previamente se fusionó por absorción con el Fondo Lara de Activos Líquidos FILARA, C.A. Dicho proceso fue autorizado mediante Resolución N° 138-00 del 3 de enero de 2000, publicada en la Gaceta Oficial de la República Bolivariana de Venezuela N° 36.929 de fecha 10 de enero de 2000.
- (2) Este Banco previamente:
 - Se transformó a banco universal a través de la fusión por absorción con Arrendadora Internacional, C.A. y Fondo Internacional, C.A. Dicho proceso fue autorizado mediante Resolución N° 237-97 del 29 de abril de 1997, publicada en la Gaceta Oficial de la República de Venezuela N° 36.201 del 8 de mayo de 1997.
 - Se fusionó por absorción con Venezolana, Entidad de Ahorro y Préstamo, C.A. Dicho proceso fue autorizado mediante Resolución N° 237.00 del 24 de agosto de 2000, publicada en la Gaceta Oficial de la República Bolivariana de Venezuela N° 37.024 del 29 de agosto de 2000.
- (3) Este Banco fue el ente resultante de la fusión por absorción de Caja Familia, Entidad de Ahorro y Préstamo, C.A. (esta Entidad previamente: a) Se fusionó por absorción con El Porvenir, Entidad de Ahorro y Préstamo, C.A., Bancarios, Entidad de Ahorro y Préstamo, C.A., Maracay, Entidad de Ahorro y Préstamo, C.A., Caja Popular Falcón-Zulia, Entidad de Ahorro y Préstamo, C.A. y La Industrial, Entidad de Ahorro y Préstamo, C.A. Dicho proceso fue autorizado mediante Resolución N° 001-0398 del 18 de marzo de 1998, publicada en la Gaceta Oficial de la República de Venezuela N° 36.468 de 4 de junio de 1998; b) se fusionó por absorción con La Primera, Entidad de Ahorro y Préstamo, C.A. Dicho proceso fue autorizado mediante Resolución N° 135-00 del 3 de abril de 2000, publicada en la Gaceta Oficial de la República Bolivariana de Venezuela N° 36.927 de fecha 6 de abril de 2000), por parte del Banco Unión, C.A. y transformación a banco universal, la cual fue autorizada mediante Resolución N° 025.01 del 5 de febrero de 2001, publicada en la Gaceta Oficial de la República Bolivariana de Venezuela N° 37.135 del 6 de febrero de 2001.

BANCOS UNIVERSALES

	OBSERVACIONES
• Corp Banca, C.A., Banco Universal	• La transformación a banco universal fue autorizada mediante Resolución N° 261.99 del 6 de septiembre de 1999, publicada en la Gaceta Oficial de la República de Venezuela N° 36.784 del 10 de septiembre de 1999. (Fusión por absorción de Corp Banco de Inversión, Corp Banco Hipotecario, Corp Arrendadora Financiera, Sociedad Anónima de Arrendamiento Financiero, Corp Fondo de Activos Líquidos y Banco del Orinoco, Banco Universal) (4) .
• Fondo Común, C.A., Banco Universal	• La fusión por incorporación entre el Banco República, C.A., Banco Universal (5) y Fondo Común, Entidad de Ahorro y Préstamo, S.A. (6) y transformación a banco universal, fue autorizada a través de Resolución N° 357.00 del 21 de diciembre de 2000, publicada en la Gaceta Oficial de la República Bolivariana de Venezuela N° 37.107 de fecha 27 de diciembre de 2000.
• Banco Occidental de Descuento, Banco Universal, C.A.	• La fusión por absorción del Banco Occidental de Descuento, S.A.C.A., Fondo de Activos Líquidos Banco Occidental de Descuento, C.A. y Banco Monagas, C.A. por parte de Norvalbank, C.A. Banco Universal (7) fue autorizada mediante Resolución N° 216.02 del 13 de noviembre de 2002, publicada en la Gaceta Oficial de la República Bolivariana de Venezuela N° 37.569 del 13 de noviembre de 2002.
• C.A. Central Banco Universal	• La transformación de sociedad civil a compañía anónima fue autorizada mediante Resolución N° 005-0598 del 13 de mayo de 1998, publicada en la Gaceta Oficial de la República de Venezuela N° 36.521 del 20 de agosto de 1998. • La fusión por absorción de Central, Entidad de Ahorro y Préstamo, C.A. (8) por parte del Banco Hipotecario Venezolano, C.A. y transformación a banco universal fue autorizada mediante Resolución N° 212.01 del 11 de octubre de 2001, publicada en la Gaceta Oficial de la República Bolivariana de Venezuela N° 37.306 del 18 de octubre de 2001. • La fusión por absorción de Prosperar, Entidad de Ahorro y Préstamo, C.A. (9) por parte de C.A. Central Banco Universal fue autorizada mediante Resolución N° 079.02 del 26 de junio de 2002, publicada en la Gaceta Oficial de la República Bolivariana de Venezuela N° 37.473 del 27 de junio de 2002.
• Banco Sofitasa Banco Universal, C.A.	• La fusión por absorción del Fondo Sofitasa, C.A. y la Arrendadora Sofitasa, C.A. por parte del Banco Sofitasa, C.A. y transformación a banco universal fue autorizada mediante Resolución N° 217.01 del 16 de octubre de 2001, publicada en la Gaceta Oficial de la República Bolivariana de Venezuela N° 37.306 del 18 de octubre de 2001.

- (4) Este Banco previamente se transformó a banco universal. Dicho proceso fue autorizado mediante Resolución N° 108-97 del 8 de abril de 1997, publicada en la Gaceta Oficial de la República de Venezuela N° 36.181 del 9 de abril de 1997 (Fusión con Orinoco Banco de Inversión, Arrendadora del Orinoco, Arrendamiento Financiero, Banco Hipotecario del Orinoco y Fondo de Inversión del Orinoco).
- (5) Este Banco previamente se transformó a banco universal. Dicho proceso fue autorizado mediante Resolución N° 039-98 del 27 de febrero de 1998, publicada en la Gaceta Oficial de la República de Venezuela N° 36.408 del 6 de marzo de 1998.
- (6) Esta Entidad previamente:
- Se transformó de sociedad civil a sociedad anónima. Dicho proceso fue autorizado mediante Resolución N° 002-0897 del 20 de agosto de 1997, publicada en la Gaceta Oficial de la República de Venezuela N° 36.290 del 12 de septiembre de 1997.
 - Se fusionó por absorción con La Vivienda, Entidad de Ahorro y Préstamo, C.A. Dicho proceso fue autorizado mediante Resolución N° 013.00 del 19 de enero de 2000, publicada en la Gaceta Oficial de la República Bolivariana de Venezuela N° 36.875 de fecha 21 de enero de 2000.
 - Se fusionó por absorción con Del Centro, Entidad de Ahorro y Préstamo, C.A. Dicho proceso fue autorizado mediante Resolución N° 195.00 del 27 de junio de 2000, publicada en la Gaceta Oficial de la República Bolivariana de Venezuela N° 36.983 de fecha 29 de junio de 2000.
- (7) Este Banco previamente se fusionó por absorción con Valencia, Entidad de Ahorro y Préstamo, C.A. (esta Entidad previamente se transformó de sociedad civil a sociedad anónima. Dicho proceso fue autorizado mediante Resolución N° 004-0397 del 6 de marzo de 1997, publicada en la Gaceta Oficial de la República de Venezuela N° 36.193 del 25 de abril de 1997) por parte del Banco Noroco, C.A. y se transformó a banco universal. Dicho proceso fue autorizado a través de Resolución N° 005.01 del 9 de enero de 2001, publicada en la Gaceta Oficial de la República Bolivariana de Venezuela N° 37.117 del 11 de enero de 2001.
- (8) Esta Entidad previamente se transformó de sociedad civil a sociedad anónima. Dicho proceso fue autorizado mediante Resolución N° 005-0598 del 13 de mayo de 1998, publicada en la Gaceta Oficial de la República de Venezuela N° 36.521 del 20 de agosto de 1998.
- (9) La transformación de sociedad civil a compañía anónima fue autorizada mediante Resolución N° 007-0298 del 10 de febrero de 1998, publicada en la Gaceta Oficial de la República de Venezuela N° 36.460 del 25 de mayo de 1998.

BANCOS UNIVERSALES

	OBSERVACIONES
• Del Sur, Banco Universal, C.A.	• La fusión por absorción de Mérida, Entidad de Ahorro y Préstamo, C.A. (10) y Del Sur, Entidad de Ahorro y Préstamo, C.A. (11) por parte de Del Sur Banco de Inversión, C.A. (12) y transformación a banco universal fue autorizada mediante Resolución N° 218.01 del 18 de octubre de 2001, publicada en la Gaceta Oficial de la República Bolivariana de Venezuela N° 37.311 del 26 de octubre de 2001.
• Venezolano de Crédito, S.A., Banco Universal	• La fusión por absorción de Soficrédito Banco de Inversión, C.A. y Sogecrédito, C.A. de Arrendamiento Financiero por parte del Banco Venezolano de Crédito, S.A.C.A. y transformación a banco universal fue autorizada mediante Resolución N° 271.01 del 26 de diciembre de 2001, publicada en la Gaceta Oficial de la República Bolivariana de Venezuela N° 37.354 del 28 de diciembre de 2001.
• Banco de Venezuela, S.A., Banco Universal	• La transformación a banco universal fue autorizada mediante Resolución N° 394-97 del 28 de agosto de 1997, publicada en la Gaceta Oficial de la República de Venezuela N° 36.284 del 4 de septiembre de 1997. • La fusión por absorción del Banco Caracas, C.A., Banco Universal (13) por parte del Banco de Venezuela, S.A.C.A., Banco Universal fue autorizada mediante Resolución N° 036.02 del 11 de abril de 2002, publicada en la Gaceta Oficial de la República Bolivariana de Venezuela N° 37.423 del 15 de abril de 2002.
• Banco Canarias de Venezuela, Banco Universal, C.A.	• La fusión por absorción del Banco Canarias de Venezuela, C.A. por parte de La Margarita, Entidad de Ahorro y Préstamo, C.A. (14) y la transformación del ente resultante en banco universal fue autorizada mediante Resolución N° 215.02 del 13 de noviembre de 2002, publicada en la Gaceta Oficial de la República Bolivariana de Venezuela N° 37.569 del 13 de noviembre de 2002.
• Provivienda, C.A. Banco Universal, (BanPro)	• La fusión por absorción de ProVivienda, Entidad de Ahorro y Préstamo, C.A. (15) por parte de la Arrendadora Industrial Venezolana, Compañía Anónima de Arrendamiento Financiero, Arrendaven Arrendamiento Financiero y la transformación del ente resultante en banco universal fue autorizada mediante Resolución N° 337.03 del 9 de diciembre de 2003, publicada en la Gaceta Oficial de la República Bolivariana de Venezuela N° 37.839 del 13 de diciembre de 2003. Dicha fusión surte plenos efectos a partir del 19 de diciembre de 2003. • El cambio de denominación de ProVivienda, Banco Universal C.A. a Provivienda, C.A. Banco Universal, (BanPro), fue autorizado mediante oficio N° SBIF-GGCJ-GALE-00946 del 27 de enero de 2004.

- (10) La transformación de sociedad civil a compañía anónima fue autorizada mediante Resolución N° 041.01 del 19 de febrero de 2001, publicada en la Gaceta Oficial de la República Bolivariana de Venezuela N° 37.145 del 21 de febrero de 2001.
- (11) Esta Entidad previamente:
- Se transformó de sociedad civil a sociedad anónima. Dicho proceso fue autorizado mediante Resolución N° 001-1097 del 9 de octubre de 1997, publicada en la Gaceta Oficial de la República de Venezuela N° 36.314 del 16 de octubre de 1997.
 - Se fusionó por absorción con Oriente, Entidad de Ahorro y Préstamo, C.A. (Entidad que previamente se transformó de sociedad civil a compañía anónima. Dicho proceso fue autorizado mediante Resolución N° 005-0897 del 20 de agosto de 1997, publicada en la Gaceta Oficial de la República de Venezuela N° 36.290 del 12 de septiembre de 1997). Dicho proceso fue autorizado mediante Resolución N° 196-00 del 27 de junio de 2000, publicada en la Gaceta Oficial de la República Bolivariana de Venezuela N° 36.983 de fecha 29 de junio de 2000.
- (12) Este Banco de Inversión cambió de denominación de Exterior Banco de Inversión, C.A. a Del Sur Banco de Inversión, C.A. Dicho cambio de denominación fue autorizado mediante oficio N° SBIF-CJ-DAF-2299 del 28 de marzo de 2001.
- (13) Este Banco previamente:
- Se fusionó por absorción con el Banco de Inversión Caracas, Banco de Inversión Bancaracas, Arrendadora Bancaracas y Fondo de Activos Líquidos Bancaracas para transformarse a banco universal. Dicho proceso fue autorizado mediante Resolución N° 342-98 del 22 de diciembre de 1998, publicada en la Gaceta Oficial de la República de Venezuela N° 36.612 del 30 de diciembre de 1998.
 - Se fusionó por absorción con el Banco Fivenez, S.A.C.A., Banco Universal (este Banco previamente se transformó a banco universal y, posteriormente, se fusionó por absorción con Fivenez Arrendadora Financiera, S.A., Inversora Fivenez, S.A. y Fivenez Banco Hipotecario, S.A. Dichos procesos fueron autorizados mediante Resoluciones Nos. 117.96 del 20 de diciembre de 1996 y 055-0797 del 10 de julio de 1997, publicadas en las Gacetas Oficiales de la República de Venezuela Nos. 36.121 del 8 de enero de 1997 y 36.290 del 12 de septiembre de 1997, respectivamente). Dicho proceso fue autorizado mediante Resolución N° 001-0699 del 17 de junio de 1999, publicada en la Gaceta Oficial de la República de Venezuela N° 36.731 del 28 de junio de 1999.
- (14) Esta Entidad previamente se transformó de sociedad civil a compañía anónima. Dicho proceso fue autorizado mediante Resolución N° 197.00 del 27 de junio de 2000, publicada en la Gaceta Oficial de la República Bolivariana de Venezuela N° 36.985 de fecha 3 de julio de 2000.
- (15) La transformación de sociedad civil a compañía anónima fue autorizada mediante Resolución N° 001-0198 del 15 de enero de 1998, publicada en la Gaceta Oficial de la República de Venezuela N° 36.397 del 17 de febrero de 1998.

BANCOS UNIVERSALES

	OBSERVACIONES
<ul style="list-style-type: none"> Banfoandes Banco Universal, Compañía Anónima (BANFOANDES C.A.) 	<ul style="list-style-type: none"> La transformación a banco universal y el cambio de su denominación social de Banco de Fomento Regional Los Andes, C.A. (BANFOANDES) a Banfoandes Banco Universal, Compañía Anónima (BANFOANDES C.A.) fue autorizada mediante Resolución N° 420.04 del 2 de septiembre de 2004, publicada en la Gaceta Oficial de la República de Venezuela N° 38.018 del 8 de septiembre de 2004.
<ul style="list-style-type: none"> Banco Nacional de Crédito, C.A., Banco Universal 	<ul style="list-style-type: none"> El funcionamiento del Banco Tequendama, S.A. (Sucursal Venezuela) fue revocado mediante Resolución N° 036.03 del 12 de febrero de 2003, publicada en la Gaceta Oficial de la República Bolivariana de Venezuela N° 37.633 del 17 de febrero de 2003. El funcionamiento del Banco Tequendama, C.A. fue autorizado mediante Resolución N° 037.03 del 12 de febrero de 2003, publicada en la Gaceta Oficial de la República Bolivariana de Venezuela N° 37.633 del 17 de febrero de 2003. El cambio de denominación del Banco Tequendama, C.A. a Banco Nacional de Crédito, C.A. fue autorizado mediante oficio N° SBIF-CJ-DAF-03259 del 27 de marzo de 2003. La transformación a banco universal y el cambio de denominación del Banco Nacional de Crédito, C.A. a Banco Nacional de Crédito, C.A. Banco Universal fue autorizado mediante Resolución N° 503.04 del 3 de noviembre de 2004, publicada en la Gaceta Oficial de la República Bolivariana de Venezuela N° 38.059 del 5 de noviembre de 2004.
<ul style="list-style-type: none"> Banco del Tesoro, C.A., Banco Universal 	<ul style="list-style-type: none"> La transformación a banco universal del Banco Hipotecario Latinoamericana, C.A. y el cambio de su denominación social a Banco del Tesoro, C.A., Banco Universal fue autorizada mediante Resolución N° 395.05 del 12 de agosto de 2005, publicada en la Gaceta Oficial de la República Bolivariana de Venezuela N° 38.249 del 12 de agosto de 2005
<ul style="list-style-type: none"> TotalBank, C.A., Banco Universal 	<ul style="list-style-type: none"> El cambio de objeto social de Santiago de León Banco de Inversión, C.A. fue autorizado mediante Resolución N° 012-1298 del 28 de diciembre de 1998, publicada en la Gaceta Oficial de la República de Venezuela N° 36.613 del 4 de enero de 1999. Se aprobó el cambio de denominación de Santiago de León, Banco Comercial, C.A. a Banco Comercial Invercorp, C.A. mediante oficio N° SBIF-SBA-DLAF-6462 del 28 de julio de 1999. El cambio de denominación del Banco Comercial Invercorp, C.A. a TotalBank, C.A., Banco Comercial, fue autorizado mediante oficio N° SBIF-CJ-DAF -0986 del 9 de febrero de 2001. La transformación a banco universal de TotalBank, C.A., Banco Comercial fue autorizada a través de Resolución N° 341.05 del 25 de julio de 2005, publicada en la Gaceta Oficial de la República Bolivariana de Venezuela N° 38.251 del 16 de agosto de 2005.
<ul style="list-style-type: none"> Banco Agrícola de Venezuela, C.A. Banco Universal 	<ul style="list-style-type: none"> La transformación a banco universal de C.A. Inversiones Cavendes y el cambio de su denominación social a Banco Agrícola de Venezuela, C.A. Banco Universal fue autorizada mediante Resolución N° 561.05 del 27 de octubre de 2005, publicada en la Gaceta Oficial de la República Bolivariana de Venezuela N° 38.302 del 28 de octubre de 2005.

Nota 1: El cierre de la sucursal del Banco Do Brasil, S.A. y el funcionamiento de su Oficina de Representación fue autorizado mediante Resolución N° 275.01 del 31 de diciembre de 2001, publicado en la Gaceta Oficial de la República Bolivariana de Venezuela N° 37.360 del 9 de enero de 2002.

Nota 2: El establecimiento de la oficina de representación del Bank of América, N.A. en Caracas fue autorizado mediante Resolución N° 006.02 del 21 de enero de 2002, publicada en la Gaceta Oficial de la República Bolivariana de Venezuela N° 37.372 del 25 de enero de 2002. El funcionamiento de la sucursal de este Banco en Venezuela fue autorizado mediante Resolución N° 149-98 del 4 de agosto de 1998, publicada en la Gaceta Oficial de la República de Venezuela N° 36.521 del 20 de agosto de 1998 y revocado mediante Resolución N° 002R-1201 del 18 de diciembre de 2001, publicada en la Gaceta Oficial de la República Bolivariana de Venezuela N° 37.372 de 25 de enero de 2002.

Nota 3: La autorización de funcionamiento de la Sucursal del ING Bank fue revocado mediante Resolución N° 008.02 del 23 de enero de 2002, publicada en la Gaceta Oficial de la República Bolivariana de Venezuela N° 37.376 del 31 de enero de 2002.

Nota 4: El funcionamiento de la subsidiaria en Venezuela de The Chase Manhattan Bank Venezuela, C.A. fue autorizado mediante Resolución N° 088.97 del 29 de abril de 1998, publicada en la Gaceta Oficial de la República de Venezuela N° 36.448 del 7 de mayo de 1998. El cambio de denominación de Chase Manhattan Bank Venezuela, C.A. a J.P. Morgan Bank Venezuela, C.A., fue autorizado mediante oficio N° SBIF-CJ-DAF-4134 del 8 de junio de 2001. La revocatoria de la autorización de funcionamiento de J.P. Morgan Bank Venezuela, C.A. fue autorizada mediante Resolución N° 057.03 de fecha 10 de marzo de 2003, publicada en la Gaceta Oficial de la República Bolivariana de Venezuela N° 37.648 del 12 de marzo de 2003.

Nota 5: El funcionamiento del Banco de Crédito de Colombia, S.A. (Sucursal Venezuela) fue autorizado mediante Resolución N° 334-98 del 14 de diciembre de 1998, publicada en la Gaceta Oficial de la República de Venezuela N° 36.606 del 18 de diciembre de 1998.

Nota 6: La autorización de funcionamiento de la Sucursal en Venezuela del Banco Standard Chartered, fue revocada mediante Resolución N° 314.04 del 16 de junio de 2004, publicada en la Gaceta Oficial de la República Bolivariana de Venezuela N° 37.966 del 25 de junio de 2004, lo cual fue notificado a la citada Sucursal a través de oficio N° SBIF-GGCJ-GALE-10037 del 14 de junio del año en curso. (El funcionamiento de la Sucursal del Banco Exterior y de Los Andes, S.A. "EXTEBANDES" fue autorizado mediante Resolución N° 623 del 6 de octubre de 1981, publicada en la Gaceta Oficial de la República de Venezuela N° 32.328 de 7 de octubre de 1981, a través de Resolución N° 1726 del 14 de marzo de 1988, publicada en la Gaceta Oficial de la República de Venezuela N° 33.929 del 18 de marzo de 1988, fue modificada la referida Resolución N° 623. Asimismo, el cambio de denominación de la Sucursal del Banco Exterior y de Los Andes, S.A. "EXTEBANDES" a Banco Standard Chartered (Sucursal Venezuela) fue autorizado por esta Superintendencia según oficio N° SBIF-CJ-DPA-2393 del 6 de abril de 1998).

BANCOS COMERCIALES

	OBSERVACIONES
• Banco Federal, C.A.	
• Banco Plaza, C.A.	
• Banco Guayana, C.A.	
• Bancoro, C.A.	• El cambio de denominación del Banco de Coro, C.A. a Bancoro, C.A. fue autorizado por esta Superintendencia según oficio N° SBIF-GGCJ-GALE-16972 del 26 de noviembre de 2004.
• InverUnión, Banco Comercial, C.A.	• La fusión por incorporación de Italcambio, C.A., Italfin Banco de Inversión, C.A. y Fondo de Activos Líquidos Italcambio, C.A. para dar origen a este banco comercial, fue autorizada mediante Resolución N° 023-1096 del 10 de octubre de 1996, publicada en la Gaceta Oficial de la República de Venezuela N° 36.086 del 14 de noviembre de 1996. • El cambio de denominación de Eurobanco Banco Comercial, C.A. a InverUnión, Banco Comercial, C.A. fue autorizado por esta Superintendencia según oficio N° SBIF-CJ-DAF-08926 del 14 de agosto de 2003.
• Helm Bank de Venezuela, S.A. Banco Comercial Regional	• El funcionamiento del Helm Bank de Venezuela, S.A. Banco Comercial Regional fue autorizado mediante Resolución N° 079.03 del 27 de marzo de 2003, publicada en la Gaceta Oficial de la República Bolivariana de Venezuela N° 37.660 del 28 de marzo de 2003. • La autorización de funcionamiento del Banco de Crédito de Colombia, S.A. (Sucursal Venezuela) fue revocada mediante Resolución N° 080.03 del 27 de marzo de 2003, publicada en la Gaceta Oficial de la República Bolivariana de Venezuela N° 37.660 del 28 de marzo de 2003.
• Bannorte (Banorte) Banco Comercial, C.A.	• El cambio de objeto social de Aveauto Arrendadora Financiera, C.A. a banco comercial fue autorizado mediante Resolución N° 001-1298 del 17 de diciembre de 1998, publicada en la Gaceta Oficial de la República de Venezuela N° 5.286 Extraordinario del 30 de diciembre de 1998. • El cambio de denominación de Nuevo Mundo Banco Comercial, C.A. a Bannorte (Banorte) Banco Comercial, C.A. fue autorizado por esta Superintendencia según oficio N° SBIF-GGCJ-GALE-15688 del 3 de noviembre de 2004.
• Banco Andino Venezolano, C.A.	• El cambio de denominación a Banco del Pueblo, C.A. se dejó sin efecto, de conformidad con lo aprobado en Asamblea General Extraordinaria de Accionistas de este Banco efectuada el 21 de octubre de 1999.
• Banco Confederado, S.A.	• El cambio de objeto social de banco universal a banco comercial regional fue autorizado mediante Resolución N° 224.01 del 26 de octubre de 2001, publicada en la Gaceta Oficial de la República Bolivariana de Venezuela N° 37.314 del 21 de octubre de 2001 (1).
• ABN AMRO Bank, N.V., Banco Comercial	• El cambio de objeto social de banco universal a banco comercial fue autorizado mediante Resolución N° 274.01 del 31 de diciembre de 2001, publicada en la Gaceta Oficial de la República Bolivariana de Venezuela N° 37.360 del 9 de enero de 2002 (2).
• Stanford Bank, S.A. Banco Comercial	• El cambio de denominación de Sofimeca Banco de Inversión, C.A. a Banco Galicia de Venezuela, C.A. Banco de Inversión fue autorizado mediante oficio N° SBIF-CJ-DAF-3188 del 5 de mayo de 2000. • El cambio de objeto social de banco de inversión a banco comercial fue autorizado mediante Resolución N° 017.02 del 14 de febrero de 2002, publicada en la Gaceta Oficial de la República Bolivariana de Venezuela N° 37.388 del 20 de febrero de 2002. • El cambio de denominación de Banco Galicia de Venezuela, C.A., Banco Comercial fue autorizado mediante oficio N° SBIF-DSB-GGCJ-GALE-11451 del 8 de julio de 2005.

(1) Este Banco previamente se transformó a banco universal. Dicho proceso fue autorizado mediante Resolución N° 204.99 del 23 de junio de 1999, publicada en la Gaceta Oficial de la República de Venezuela N° 36.929 de fecha 36.732 del 29 de junio de 1999.

(2) Este Banco previamente se transformó a banco universal. Dicho proceso fue autorizado mediante Resolución N° 155.98 del 11 de agosto de 1998, publicada en la Gaceta Oficial de la República de Venezuela N° 36.521 del 20 de agosto de 1998.

Nota 1: El cambio de objeto social de FIVCA Arrendadora Financiera Industrial de Venezuela, C.A. a Banco del Pueblo Soberano, C.A., Banco Comercial, fue autorizado mediante Resolución N° 002-1099 del 13 de octubre de 1999, publicada en la Gaceta Oficial de la República de Venezuela N° 36.812 del 21 de octubre de 1999.

Nota 2: El cambio de objeto social de Latino Sociedad de Arrendamiento Financiero, C.A. a Banco de Desarrollo de la Mujer, C.A. (Banmujer, C.A.), Banco Comercial fue autorizado mediante Resolución N° 188.01 del 14 de septiembre de 2001, publicada en Gaceta Oficial de la República Bolivariana de Venezuela N° 37.287 del 20 de septiembre de 2001.

BANCOS COMERCIALES

	OBSERVACIONES
• Financorp Banco Comercial, C.A.	• El cambio de objeto social y de denominación de Financorp Banco de Inversión, C.A. a Financorp Banco Comercial, C.A fue autorizado mediante oficio N° SBIF-DSB-GGCJ-GALE-06897 del 31 de marzo de 2006.
• bolívar Banco, C.A.	• La transformación a banco universal fue autorizada mediante Resolución N° 309.99 del 18 de noviembre de 1999, publicada en la Gaceta Oficial de la República de Venezuela N° 36.846 de fecha 8 de diciembre de 1999. (Fusión por absorción con Fondo Financiero Bolívar y Ávila Sociedad de Capitalización). • El cambio de objeto social a banco comercial fue autorizado mediante Resolución N° 086.02 del 28 de junio de 2002, publicada en la Gaceta Oficial de la República Bolivariana de Venezuela N° 37.490 de fecha 23 de julio de 2002.
• BanValor, Banco Comercial, C.A.	• El cambio de denominación de Central Hipotecaria Banco de Inversión, S.A. a BanValor, Banco de Inversión, C.A., fue autorizado mediante oficio N° SBIF-CJ-DAF-4702 del 14 de junio de 2000. • El cambio de objeto social a banco comercial fue autorizado mediante Resolución N° 369.03 del 19 de diciembre de 2003, publicada en la Gaceta Oficial de la República Bolivariana de Venezuela N° 37.849 de fecha 2 de enero de 2004.
• Banco de Exportación y Comercio, C.A.	• El funcionamiento de este Banco fue autorizado a través de Resolución N° 428.05 del 19 de agosto de 2005, publicada en la Gaceta Oficial de la República Bolivariana de Venezuela N° 38.254 del 19 de agosto de 2005.

BANCOS DE INVERSIÓN

	OBSERVACIONES
• Cavendes Banco de Inversión, C.A.	• Este Banco fue intervenido mediante Resolución N° 001-1001 del 19 de octubre de 2001, publicada en la Gaceta Oficial de la República Bolivariana de Venezuela N° 37.310 del 25 de octubre de 2001.
• Baninvest Banco de Inversión, C.A.	• El cambio de denominación de Orson Kravitz Banco de Inversión, C.A. a Baninvest Banco de Inversión, C.A., fue autorizado mediante oficio N° SBIF-SBA-DLAF-3788 del 6 de mayo de 1999.
• Sofioccidente Banco de Inversión, C.A.	
• Federal Banco de Inversión, C.A.	
• Banco de Inversión Industrial de Venezuela, C.A. (FIVCA)	

BANCOS DE DESARROLLO

	OBSERVACIONES
• Banco de la Gente Emprendedora (BanGente), C.A.	• El cambio de objeto social de la Arrendadora Financiera del Caribe, C.A. a banco comercial fue autorizado mediante Resolución N° 002-1198 del 4 de noviembre de 1998, publicada en la Gaceta Oficial de la República de Venezuela N° 36.596 del 4 de diciembre de 1998. • El cambio de objeto social a banco de desarrollo fue autorizado mediante Resolución N° 197.02 del 24 de octubre de 2002, publicada en la Gaceta Oficial de la República Bolivariana de Venezuela N° 37.557 de fecha 28 de octubre de 2002.
• Banco de Desarrollo del Microempresario, C.A.	• El funcionamiento del Banco de Desarrollo del Microempresario, C.A. fue autorizado mediante Resolución N° 117.06 de fecha 17 de marzo de 2006, publicada en la Gaceta Oficial de la República Bolivariana de Venezuela N° 38.414 de fecha 06 de abril de 2006.

BANCOS HIPOTECARIOS

	OBSERVACIONES
<ul style="list-style-type: none"> Banco Hipotecario de Inversión Turística de Venezuela, C.A. (Inverbanco) Banco Hipotecario Activo, C.A. 	El cambio de denominación de Banesco Banco Hipotecario, C.A. a Banco Hipotecario Activo, C.A., fue autorizado mediante oficio N° SBIF-CJ-DAF-16370 del 19 de diciembre de 2003.

ARRENDADORA FINANCIERA

	OBSERVACIONES
<ul style="list-style-type: none"> Arrendadora Financiera Empresarial, C.A. (ANFICO) 	

ENTIDADES DE AHORRO Y PRÉSTAMO

	OBSERVACIONES
<ul style="list-style-type: none"> Casa Propia, Entidad de Ahorro y Préstamo, C.A. 	<ul style="list-style-type: none"> La transformación de sociedad civil a compañía anónima fue autorizada mediante Resolución N° 472-97 del 7 de octubre de 1997, publicada en la Gaceta Oficial de la República de Venezuela N° 36.312 del 14 de octubre de 1997.
<ul style="list-style-type: none"> Mi Casa, Entidad de Ahorro y Préstamo, C.A. 	<ul style="list-style-type: none"> La transformación de sociedad civil a compañía anónima fue autorizada mediante Resolución N° 002-0698 del 26 de junio de 1998, publicada en la Gaceta Oficial de la República de Venezuela N° 36.539 del 15 de septiembre de 1998. La fusión por absorción con La Primogénita, Entidad de Ahorro y Préstamo, C.A. (1) fue autorizada a través de Resolución N° 006-01 del 9 de enero de 2001, publicada en la Gaceta Oficial de la República Bolivariana de Venezuela N° 37.117 del 11 de enero de 2001.
<ul style="list-style-type: none"> Banplus Entidad de Ahorro y Préstamo, C.A. (2) 	<ul style="list-style-type: none"> El cambio de objeto social a banco de inversión fue autorizado mediante Resolución N° 005-0399 del 8 de marzo de 1999, publicada en la Gaceta Oficial de la República de Venezuela N° 36.710 del 27 de mayo de 1999. El cambio de objeto social a Entidad de Ahorro y Préstamo fue autorizado mediante Resolución N° 138.02 del 21 de agosto de 2002, publicada en la Gaceta Oficial de la República Bolivariana de Venezuela N° 37.511 del 22 de agosto de 2002.

(1) Esta Entidad previamente se transformó de sociedad civil a compañía anónima. Dicho proceso fue autorizado mediante Resolución N° 001-1198 del 4 de noviembre de 1998, publicada en la Gaceta Oficial de la República de Venezuela N° 36.606 del 18 de diciembre de 1998.

(2) Esta Entidad fue intervenida a puertas abiertas según Resolución N° 457.05 del 23 de septiembre de 2005, publicada en la Gaceta Oficial de la República Bolivariana de Venezuela N° 38.288 del 6 de octubre de 2005. Reimpresa por error material y publicada en la Gaceta Oficial de la República Bolivariana de Venezuela N° 38.295 del 13 de octubre de 2005.

FONDOS DEL MERCADO MONETARIO

	OBSERVACIONES
<ul style="list-style-type: none"> C.A. Inversiones Cavendes 	Este Fondo fue intervenido mediante Resolución N° 001-1001 del 19 de octubre de 2001, publicada en la Gaceta Oficial de la República Bolivariana de Venezuela N° 37.310 del 25 de octubre de 2001.
<ul style="list-style-type: none"> Participaciones Vencred, S.A. Federal Fondo del Mercado Monetario, S.A. 	

BANCOS CON LEYES ESPECIALES

	OBSERVACIONES
<ul style="list-style-type: none"> • Banco de Comercio Exterior, C.A. (BANCOEX) 	<ul style="list-style-type: none"> • El funcionamiento del Banco de Comercio Exterior, C.A. fue autorizado mediante Resolución N° 005-0997 del 11 de septiembre de 1997, publicada en la Gaceta Oficial de la República de Venezuela N° 36.330 del 10 de noviembre de 1997.
<ul style="list-style-type: none"> • Banco Nacional de Vivienda y Hábitat 	<ul style="list-style-type: none"> • De conformidad con lo establecido en el art. 49 de la Ley de Régimen Prestacional de Vivienda y Hábitat publicada en la Gaceta Oficial de la República Bolivariana de Venezuela N° 38.204 de fecha 08 de junio de 2005, se ordena: Creación del "Banco Nacional de Vivienda Y Hábitat", asumiendo las competencias y las funciones que desempeñaba el Banco Nacional de Ahorro y Préstamo (BANAP).
<ul style="list-style-type: none"> • Instituto Municipal de Crédito Popular (I.M.C.P) 	
<ul style="list-style-type: none"> • Banco Industrial de Venezuela, C.A. 	
<ul style="list-style-type: none"> • Banco de Desarrollo Económico y Social de Venezuela (BANDES) 	<ul style="list-style-type: none"> • La transformación del Fondo de Inversiones de Venezuela en el Banco de Desarrollo Económico y Social de Venezuela (BANDES) fue autorizado mediante Decreto N° 1.274 con Rango y Fuerza de Ley de Transformación del Fondo de Inversiones de Venezuela en el Banco de Desarrollo Económico y Social de Venezuela, publicado en la Gaceta Oficial de la República Bolivariana de Venezuela N° 37.228 del 27 de junio de 2001.

Dirección Cablegráfica:
SUDEBAN, Caracas.
Dirección Postal:
Apartado 6761,
Carmelitas - Caracas 1010.
Dirección Electrónica:
sudeban@sudeban.gov.ve