



*República Bolivariana de Venezuela  
Superintendencia de Bancos y  
Otras Instituciones Financieras*

# INDICADORES FINANCIEROS DEL SISTEMA BANCARIO VENEZOLANO

Caracas - Venezuela



## BOLETÍN TRIMESTRAL

JULIO - SEPTIEMBRE 2006



*República Bolivariana de Venezuela  
Superintendencia de Bancos y  
Otras Instituciones Financieras*

# **BOLETÍN TRIMESTRAL INDICADORES FINANCIEROS JULIO – SEPTIEMBRE 2006**



Gobierno  
**Bolivariano**  
de Venezuela

Ministerio  
de  
**Finanzas**

**AÑO 14 N° 55  
NOVIEMBRE 2006**

**"1806-2006 BICENTENARIO DE LA LLEGADA DE FRANCISCO DE MIRANDA A LA VELA DE CORO"**

**"2006 AÑO DE LA PARTICIPACIÓN PROTAGONICA Y PARTICIPATIVA DEL PUEBLO"**

**Publicación Trimestral que se realiza para cumplir con lo establecido en el Artículo 235,  
parágrafo 24 de la Ley General de Bancos y Otras Instituciones Financieras**

**Depósito Legal, p.p. 92.0515**

**SUPERINTENDENCIA DE BANCOS  
Y OTRAS INSTITUCIONES FINANCIERAS**

**CUERPO GERENCIAL**

**TRINO ALCIDES DÍAZ**  
Superintendente

**ARLEX FUENTES NAVARRO**  
Intendente de Inspección

**WILLIAM RAFAEL GRILLET GUARISMA**  
Intendente Operativo

**VEIRA LOZADA DE CARO**  
Gerente General de Consultoría Jurídica

**MÓNICA ZAPATA F.**  
Gerente de Secretaría General

**JOSÉ J. CASADIEGO V.**  
Gerente General de Auditoría Interna

**EDISON W. CARRERO A.**  
Gerente General Técnico

**SOLMARI GÁMEZ SALAZAR**  
Gerente General de Inspección

**EDUARDO MONASTERIO CELIS**  
Gerente General de Tecnología

**WILFREDO PÉREZ BIANCO**  
Gerente de Comunicaciones Institucionales

	<b>ÍNDICE</b>	<b>Pág.</b>
	<b>RESUMEN ECONÓMICO</b>	<b>15</b>
<b>I.-</b>	<b>SISTEMA BANCARIO</b>	
1.-	Número de Instituciones privadas y del estado, según subsistema.	43
2.-	Nombre de Instituciones, según subsistema.	44
3.-	Número de oficinas y trabajadores por oficina principal, sucursales y agencias, según instituto.	45
4.-	Balance general de publicación “Activo” por mes y variación absoluta y relativa, según cuenta.	46
5.-	Balance general de publicación “Pasivo y Patrimonio” por mes y variación absoluta y relativa, según cuenta.	47
6.-	Captaciones del público, según subsistema estrato e instituto.	48
7.-	Balance general y estado de resultados de publicación e indicadores financieros de la Banca Universal y Comercial de capital privado por estrato, banca de capital del estado, banca de desarrollo y resto del sistema bancario.	49
8.-	Balance general de publicación “Activo” y distribución porcentual de la banca de capital nacional y extranjero con respecto al total banca universal y comercial y de cada subsistema con respecto al total sistema bancario, según cuenta.	50
9.-	Balance general de publicación “Pasivo y Patrimonio” y distribución porcentual de la banca de capital nacional y extranjero con respecto al total banca universal y comercial y de cada subsistema con respecto al total sistema bancario, según cuenta.	51
10.-	Estado de resultados de publicación y distribución porcentual de la banca de capital nacional y extranjero con respecto al total banca universal y comercial y de cada subsistema con respecto al total sistema bancario, según cuenta. Periodo del 01-01-06 al 30-06-06.	52
11.-	Indicadores por Banca Universal y Comercial de capital nacional, capital extranjero y por subsistema, según categoría.	53
12.-	Banca Universal y Banca Comercial, tasas de interés nominales promedio.	54
13.-	Participación porcentual y absoluta del capital extranjero en el patrimonio, según banco.	55

14.-	Banco Mercantil, C.A. Banca Universal, evolución mensual del balance general de publicación, estado de resultados de publicación e indicadores financieros, según rubro.	56
15.-	Banco de Venezuela, S.A. Banco Universal, evolución mensual del balance general de publicación, estado de resultados de publicación e indicadores financieros, según rubro.	57
16.-	Banesco Banco Universal, C.A., evolución mensual del balance general de publicación, estado de resultados de publicación e indicadores financieros, según rubro.	58
17.-	Banco Provincial, S.A. Banco Universal, evolución mensual del balance general de publicación, estado de resultados de publicación e indicadores financieros, según rubro.	59
18.-	Banco Occidental de Descuento, Banco Universal, C.A., evolución mensual del balance general de publicación, estado de resultados de publicación e indicadores financieros, según rubro.	60
19.-	Banco del Caribe, C.A. Banco Universal, evolución mensual del balance general de publicación, estado de resultados de publicación e indicadores financieros, según rubro.	61
20.-	Banco Exterior, C.A. Banco Universal, evolución mensual del balance general de publicación, estado de resultados de publicación e indicadores financieros, según rubro.	62
21.-	Banco de Coro, C.A. (BANCORO), evolución mensual del balance general de publicación, estado de resultados de publicación e indicadores financieros, según rubro.	63
22.-	Banco Federal, C.A., evolución mensual del balance general de publicación, estado de resultados de publicación e indicadores financieros, según rubro.	64
23.-	Banco Caroní, C.A. Banco Universal, evolución mensual del balance general de publicación, estado de resultados de publicación e indicadores financieros, según rubro.	65
24.-	Fondo Común, C.A. Banco Universal, evolución mensual del balance general de publicación, estado de resultados de publicación e indicadores financieros, según rubro.	66
25.-	Banco Nacional de Crédito, C.A., Banco Universal, evolución mensual del balance general de publicación, estado de resultados de publicación e indicadores financieros, según rubro.	67

26.-	Citibank, N.A. Banco Universal, evolución mensual del balance general de publicación, estado de resultados de publicación e indicadores financieros, según rubro.	68
27.-	Banco Canarias de Venezuela, Banco Universal, C.A., evolución mensual del balance general de publicación, estado de resultados de publicación e indicadores financieros, según rubro.	69
28.-	Venezolano de Crédito, S.A. Banco Universal, evolución mensual del balance general de publicación, estado de resultados de publicación e indicadores financieros, según rubro.	70
29.-	Banco Guayana, C.A., evolución mensual del balance general de publicación, estado de resultados de publicación e indicadores financieros, según rubro.	71
30.-	Corp Banca, C.A. Banco Universal, evolución mensual del balance general de publicación, estado de resultados de publicación e indicadores financieros, según rubro.	72
31.-	bolívar Banco, C.A., evolución mensual del balance general de publicación, estado de resultados de publicación e indicadores financieros, según rubro.	73
32.-	C.A. Central, Banco Universal, evolución mensual del balance general de publicación, estado de resultados de publicación e indicadores financieros, según rubro.	74
33.-	Del Sur Banco Universal, C.A., evolución mensual del balance general de publicación, estado de resultados de publicación e indicadores financieros, según rubro.	75
34.-	Banco Confederado, S.A., evolución mensual del balance general de publicación, estado de resultados de publicación e indicadores financieros, según rubro.	76
35.-	Banco Plaza, C.A., evolución mensual del balance general de publicación, estado de resultados de publicación e indicadores financieros, según rubro.	77
36.-	Provivienda, Banco Universal, C.A., evolución mensual del balance general de publicación, estado de resultados de publicación e indicadores financieros, según rubro.	78
37.-	Banco Sofitasa, Banco Universal, C.A., evolución mensual del balance general de publicación, estado de resultados de publicación e indicadores financieros, según rubro.	79
38.-	BanValor, Banco Comercial, C.A., evolución mensual del balance general de publicación, estado de resultados de publicación e indicadores financieros, según rubro.	80

39.-	Stanford Bank, S.A., Banco Comercial, evolución mensual del balance general de publicación, estado de resultados de publicación e indicadores financieros, según rubro.	81
40.-	ABN AMRO Bank, N.V. (Sucursal Venezuela), evolución mensual del balance general de publicación, estado de resultados de publicación e indicadores financieros, según rubro.	82
41.-	Totalbank, C.A., Banco Comercial, evolución mensual del balance general de publicación, estado de resultados de publicación e indicadores financieros, según rubro.	83
42.-	Inverunión Banco Comercial, C.A., evolución mensual del balance general de publicación, estado de resultados de publicación e indicadores financieros, según rubro.	84
43.-	Bannorte (Banorte) Banco Comercial, C.A., evolución mensual del balance general de publicación, estado de resultados de publicación e indicadores financieros, según rubro.	85
44.-	Helm Bank de Venezuela, S.A. Banco Regional Comercial, evolución mensual del balance general de publicación, estado de resultados de publicación e indicadores financieros, según rubro.	86
45.-	Financorp Banco de Inversión, C.A., evolución mensual del balance general de publicación, estado de resultados de publicación e indicadores financieros, según rubro.	87
46.-	Banco de Exportación y Comercio, C.A., evolución mensual del balance general de publicación, estado de resultados de publicación e indicadores financieros, según rubro.	88
47.-	Banco Industrial de Venezuela, C.A., evolución mensual del balance general de publicación, estado de resultados de publicación e indicadores financieros, según rubro.	89
48.-	Banfoandes Banco Universal, Compañía Anónima (BANFOANDES C.A.) evolución mensual del balance general de publicación, estado de resultados de publicación e indicadores financieros, según rubro.	90
49.-	Banco del Tesoro, C.A. Banco Universal, evolución mensual del balance general de publicación, estados de resultados de publicación e indicadores financieros, según rubro.	91
50.-	Banco de la Gente Emprendedora (Bangente), C.A., evolución mensual del balance general de publicación, estado de resultados de publicación e indicadores financieros, según rubro.	92



51.-	Banco de Desarrollo del Microempresario, C.A., evolución mensual del balance general de publicación, estado de resultados de publicación e indicadores financieros, según rubro.	93
52.-	Baninvest Banco de Inversión, C.A., evolución mensual del balance general de publicación, estado de resultados de publicación e indicadores financieros, según rubro.	94
53.-	Sofioccidente Banco de Inversión, C.A., evolución mensual del balance general de publicación, estado de resultados de publicación e indicadores financieros, según rubro.	95
54.-	Federal Banco de Inversión, C.A., evolución mensual del balance general de publicación, estado de resultados de publicación e indicadores financieros, según rubro.	96
55.-	Banco de Inversión Industrial de Venezuela, C.A. (FIVCA), evolución mensual del balance general de publicación, estado de resultados de publicación e indicadores financieros, según rubro.	97
56.-	Banco Hipotecario Activo, C.A., evolución mensual del balance general de publicación, estado de resultados de publicación e indicadores financieros, según rubro.	98
57.-	Banco Hipotecario de Inversión Turística de Venezuela, C.A. (Inverbanco), evolución mensual del balance general de publicación, estado de resultados de publicación e indicadores financieros, según rubro.	99
58.-	Arrendadora Financiera Empresarial, C.A. (ANFICO), evolución mensual del balance general de publicación, estado de resultados de publicación e indicadores financieros, según rubro.	100
59.-	Mi Casa, Entidad de Ahorro y Préstamo, C.A., evolución mensual del balance general de publicación, estado de resultados de publicación e indicadores financieros, según rubro.	101
60.-	Casa Propia, Entidad de Ahorro y Préstamo, C.A., evolución mensual del balance general de publicación, estado de resultados de publicación e indicadores financieros, según rubro.	102
61.-	Banplus Entidad de Ahorro y Préstamo, C.A., evolución mensual del balance general de publicación, estado de resultados de publicación e indicadores financieros, según rubro.	103
62.-	Federal Fondo del Mercado Monetario, C.A., evolución mensual del balance general de publicación, estado de resultados de publicación e indicadores financieros, según rubro.	104

63.-	Participaciones Vencred, S.A., evolución mensual del balance general de publicación, estado de resultados de publicación e indicadores financieros, según rubro.	105
64.-	Distribución de las disponibilidades por cuenta, según instituto.	106
65.-	Distribución de la cartera de inversiones por cuenta, según instituto.	107
66.-	Inversiones en títulos valores por títulos valores del sector privado y títulos valores del estado según instituto.	108
67.-	Distribución de la cartera de créditos por cuenta, según instituto.	109
68.-	Número de créditos y saldo de la cartera de créditos por plazo de vencimiento, según instituto.	110
69.-	Cartera de créditos y variación absoluta y relativa, según actividad económica.	111
70.-	Cartera agrícola clasificada por subsector, según instituto.	112
71.-	Cartera agrícola clasificada por situación del crédito, según instituto.	113
72.-	Número de créditos y monto otorgado al sector agrícola por subsector según instituto.	114
73.-	Número de créditos y monto otorgado al sector agrícola por subsector, según región y entidad federal.	115
74.-	Número de créditos y monto otorgado al sector agrícola por región y entidad federal, según subsector y rubro.	116-122
75.-	Distribución de los intereses y comisiones por cobrar por cuenta, según instituto.	123
76.-	Distribución de las captaciones del público por cuenta, según instituto.	124
77.-	Distribución de los depósitos a plazo, por vencimiento, según instituto.	125
78.-	Banca universal y banca comercial, distribución de la cartera de créditos, cartera de inversiones y captaciones del público por región administrativa y centro poblado (subsistemas banca universal y banca comercial).	126-132
79.-	Banca universal y banca comercial, distribución de la cartera de créditos, cartera de inversiones y captaciones del público por región administrativa y centro poblado (subsistemas complementarios del sistema bancario).	133-134

80.-	Distribución de los otros financiamientos obtenidos por cuenta, según instituto.	135
81.-	Distribución de los intereses y comisiones por pagar por cuenta, según instituto.	136
82.-	Distribución del patrimonio por cuenta, según instituto.	137
83.-	Índice del patrimonio vs. activos y operaciones contingentes ponderadas en base a riesgo e índice del [patrimonio + gestión operativa] vs. activo total, según instituto.	138
84.-	Distribución de los activos de los fideicomisos por entes, según instituto.	139
85.-	Distribución de los activos de los fideicomisos por tipo, según instituto.	140
<b>II</b>	<b>BANCA UNIVERSAL Y BANCA COMERCIAL (Consolidado con sucursales en el exterior)</b>	
1.-	Balance general de publicación “Activo” por mes y variación absoluta y relativa, según cuenta.	143
2.-	Balance general de publicación “Pasivo y Patrimonio” por mes y variación absoluta y relativa, según cuenta.	144
3.-	Balance general de publicación “Activo” y distribución porcentual de la banca universal y la banca comercial con respecto al total banca universal y comercial, según cuenta.	145
4.-	Balance general de publicación “Pasivo y Patrimonio” y distribución porcentual de la banca universal y la banca comercial con respecto al total banca universal y comercial, según cuenta.	146
5.-	Estado de resultados de publicación y distribución porcentual de la banca universal y la banca comercial con respecto al total banca universal y comercial, según cuenta. Periodo del 01-01-06 al 31-03-06.	147
6.-	Indicadores por banca universal, banca comercial y total banca universal y comercial, según categoría.	148
7.-	Banco Mercantil, C.A. Banca Universal, evolución mensual del balance general de publicación, estado de resultados de publicación e indicadores financieros consolidados con sucursales en el exterior, según rubro.	149

8.-	Banco de Venezuela, S.A. Banco Universal, evolución mensual del balance general de publicación, estado de resultados de publicación e indicadores financieros consolidados con sucursales en el exterior, según rubro.	150
9.-	Banesco Banco Universal, C.A., evolución mensual del balance de general de publicación, estado de resultados de publicación e indicadores financieros consolidados con sucursales en el exterior, según rubro.	151
10.-	Banco Provincial, S.A. Banco Universal, evolución mensual del balance general de publicación, estado de resultados de publicación e indicadores financieros consolidados con sucursales en el exterior, según rubro.	152
11.-	Venezolano de Crédito, S.A. Banco Universal, evolución mensual del balance general de publicación, estado de resultados de publicación e indicadores financieros consolidados con sucursales en el exterior, según rubro.	153
12.-	Corp Banca, C.A. Banco Universal, evolución mensual del balance general de publicación, estado de resultados de publicación e indicadores financieros consolidados con sucursales en el exterior, según rubro.	154
13.-	Banco Industrial de Venezuela, C.A., evolución mensual del balance general de publicación, estado de resultados de publicación e indicadores financieros consolidados con sucursales en el exterior, según rubro.	155

### **III.- BANCA CON LEYES ESPECIALES**

1.-	Número de oficinas y trabajadores por oficina principal, sucursales y agencias, según instituto.	159
2.-	Instituto Municipal de Crédito Popular (IMCP), evolución mensual del balance general de publicación, estado de resultados de publicación, según rubro.	160
3.-	Banco de Comercio Exterior (BANCOEX), evolución mensual del balance general de publicación, estado de resultados de publicación e indicadores financieros, según rubro.	161
4.-	Banco Nacional de Vivienda y Hábitat, evolución mensual del balance general de publicación, estado de resultados de publicación, e indicadores financieros, según rubro.	162
5.-	Índice del patrimonio vs. activos y operaciones contingentes ponderadas en base a riesgo e índice del [patrimonio + gestión operativa] vs. activo total, según instituto.	163

6.-	Distribución de los activos de los fideicomisos por entes, según instituto.	164
7.-	Distribución de los activos de los fideicomisos por tipo, según instituto.	165
	Notas Metodológicas.-	167-176
	Anexo Legal.	177-219
	Instituciones Financieras: transformación, fusión, cambio de objeto social, cambio de denominación y autorizaciones de funcionamiento.	221-229

## **SÍMBOLOS USADOS**

- Cero
- (-) No se obtuvieron datos
- 0 Menos de la unidad utilizada
- (\*) Cifras provisionales

**RESUMEN ECONÓMICO**  
**Y**  
**ANÁLISIS DE LAS PRINCIPALES**  
**VARIABLES DEL**  
**SISTEMA BANCARIO**

## **EVOLUCIÓN DE LOS PRINCIPALES AGREGADOS MACROECONÓMICOS (TERCER TRIMESTRE DE 2006)**

Durante el transcurso del tercer trimestre del presente año los precios del petróleo han descendido moderadamente, de esta forma la cesta de precios de la OPEP pasó de US \$ 64,50 por barril en junio de 2006 a US \$ 59,72 en septiembre de 2006 y la que representa los precios del petróleo venezolano pasó de US \$ 60,89 a US \$ 54,28 en el mismo período, esto constituyó un descenso de un 12,17%. Sin embargo, este precio del petróleo venezolano todavía es superior al promedio alcanzado en el año 2005 de US \$ 46,03. Esta disminución se debe a las siguientes causas: 1) presencia de un otoño más benigno en los países con gran consumo energético; 2) los relativamente más bajos precios del gas natural; 3) la disminución de las tensiones políticas en el medio oriente; 4) y por último las expectativas de un menor crecimiento económico en los países más consumidores como Estados Unidos y China.

En ese sentido, la Organización de los Países Exportadores de Petróleo (OPEP) en su última reunión ha decidido actuar para defender los precios del petróleo. En este orden de ideas, se acordó unánimemente reducir la producción de la OPEP en 1,2 millón de barriles diarios; a Venezuela le tocó reducir su cuota de producción en 138 mil barriles diarios, lo cual constituye el 11,5% de su producción. Y también se acordó hacerle un seguimiento permanente a la evolución de los mercados energéticos internacionales.

Por otra parte, nuestro país a través de Petróleos de Venezuela continúa su proceso de fortalecimiento de las reservas probadas sobre todo las de crudos livianos. En este aspecto, la empresa nacional anunció que actualmente existen 102 taladros activos y para el año 2007 se tendrán 130 taladros en operación. De acuerdo a los libros del Ministerio de Energía y Petróleo el país posee 77,1 millardos de barriles de reservas probadas, discriminados en 24,3 millardos de crudos livianos y medianos y 52,8 millardos de pesados y extrapesados sin incluir la faja petrolífera del Orinoco.

Las exportaciones de bienes alcanzaron en el tercer trimestre del año, US \$ 17,4 millardos, como resultado de los mayores precios de los hidrocarburos, en tanto que las importaciones de bienes se colocaron en US \$ 8.591 millones determinando un saldo en cuenta corriente de la balanza de pagos de US. \$. 8.809 millones.

Las cuentas fiscales siguen mostrando signos positivos, no obstante, el discreto descenso en los precios del petróleo, la recaudación petrolera gracias a mayores regalías y recuperación de la producción al punto de que los ingresos petroleros per cápita según declaraciones del Ministro de Energía y Petróleo han llegado a los niveles correspondientes a 1974 de US \$ 3.000. Según las cifras del Ministerio de Finanzas, el fisco hasta la primera semana de septiembre ha recibido recursos por 72,5 billones de bolívares con lo cual superó el tope de fondos ordinarios previsto en el presupuesto de este año de 70,9 billones de bolívares. Entre los ingresos ordinarios se encuentran los petroleros los cuales alcanzaron Bs. 36,8 millardos, cabe indicar en este punto que el presupuesto fue calculado sobre la base de 26 US \$ el barril de petróleo, y los no petroleros llegaron a Bs 35,7 millardos, con lo cual se superaron las metas de recaudación impositiva. De esta forma el presupuesto inicial del 2006 que se había establecido en Bs. 87 billones pasó a finales de agosto de este mismo año a Bs. 112 billones, aumentando en ocho meses Bs. 25 billones.

Aparte de estos ingresos fiscales los cuales soportan el programa de gasto público creciente, el Fondo de Desarrollo de Nacional (Fonden), posee activos por US \$ 17.000 millones lo cual ha permitido financiar 93 proyectos de inversión y desarrollo. Entre las obras públicas de gran envergadura que en este tercer trimestre se han concluido se encuentran la línea 4 del Metro de Caracas, el ferrocarril Cua-Caracas, y el Metro de los Teques. Por otra parte, cabe resaltar como resultado del saneamiento de las finanzas públicas la disminución de la deuda pública en términos del Producto Interno Bruto, así en el año 2003 el Gobierno debía a acreedores externos e internos un monto que representaba 47,5% del PIB. En los actuales momentos el peso de la Deuda Pública total se ubicó alrededor de 27% del PIB, después que el Ejecutivo Nacional decidió cancelar anticipadamente a los tenedores de bonos Brady en el mercado internacional entre los meses de enero y mayo del presente año.



**COTIZACIÓN DE LA DEUDA EXTERNA VENEZOLANA**  
**CIERRE SEMANAL**  
(Porcentajes)

EMISOR	TÍTULOS	Semana finalizada el	
		29-09-06	30-06-2006
<b>REPÚBLICA</b>			
	Bonos de Conversión de deuda (DCB)	100,19	100,25
	Bonos de Reducción de intereses (FLIRBS)	101,00	100,25
	Global 27	122,31	118,13

FUENTE: BCV Boletines semanales

En el cuadro anterior se puede percibir la mejoría de las cotizaciones de los bonos emitidos por la República que se cotizan en el exterior, esto indica la solvencia en que se encuentra la Hacienda Pública venezolana.

El tipo de cambio controlado continúa en Bs. 2.150 por US \$ para la venta, y Bs. 2.144,60 para su adquisición.

Las reservas internacionales experimentaron un aumento de un 9,94% al colocarse en US \$ 35.088 millones al finalizar el tercer trimestre en comparación con el saldo de US \$ 31.917 millones correspondiente a junio de 2006. Dentro del régimen de cambio controlado la Comisión de Administración de Divisas (CADIVI) ha autorizado la entrega de US \$ 6.725 millones, de los cuales US\$ 3.765 millones son por concepto de importaciones, cifra que representa 55,80% del total de divisas aprobadas para todos los conceptos. Esta última cifra es superior a la autorizada en el trimestre anterior que fue de US \$ 6.115 millones, lo cual representa un aumento de 9,97 %.

La política monetaria ha persistido en sus lineamientos permitiendo la expansión de la liquidez para impulsar las actividades económicas pero procurando al mismo tiempo mantener en niveles aceptables la inflación. De esta forma, la liquidez monetaria (M2), ha permanecido en alza, puesto que pasó de Bs 85.384 millardos a finales de junio de 2006 a Bs. 96.345 millardos terminando el tercer trimestre de 2006. Esto significó un aumento nominal de 12,84% en un trimestre.

La tasa activa promedio ponderada de los seis principales bancos universales y comerciales pasó de 13,83% en junio de 2006 a 14,42% en septiembre del presente año, lo cual significó un discreto incremento de 0,59 puntos porcentuales. En tanto que, la tasa de interés pasiva correspondiente a los depósitos a plazo de 90 días emitidos por los seis principales bancos universales y comerciales, pasó de 10,04% a 10,22%, presentando así un discreto aumento de 0,18 puntos porcentuales.

De acuerdo a las últimas cifras reportadas por el Banco Central de Venezuela, el crecimiento económico durante el tercer trimestre del año 2006 fue de 10,2% respecto al mismo trimestre del año anterior. Entre los factores que explican esta elevada tasa de crecimiento (una de las más elevadas de América Latina) se encuentran el crecimiento del consumo, del crédito bancario, la inversión y sobre todo el Gasto Público. En este contexto de crecimiento, el sector privado tuvo una tasa de aumento de 12,3% y el sector público de 2,7%. Dentro de las actividades que más crecieron se encuentra la construcción, la cual tuvo una extraordinaria tasa de crecimiento en el trimestre de 35,1%, seguida por el sector de comunicaciones de un 22,2%.

Así mismo, para confirmar las cifras antes señaladas cabe indicar que el consumo de electricidad en el país (un indicador del consumo y la formación bruta de capital) ha crecido un 6,1% en el período de enero-septiembre de 2006 en comparación con el mismo lapso del año 2005. De igual modo, la producción de vehículos en el país siguiendo las informaciones de la Cámara Automotriz de Venezuela, llegó a su mayor nivel en agosto de 2006 cuando se produjeron 18.357 unidades. Una de las razones de este incremento en la producción de vehículos es la puesta en marcha del programa Venezuela móvil dirigido a personas de medianos y bajos recursos, los cuales son vendidos a precios menores que los de los automóviles convencionales debido a que estos vehículos están exentos del impuesto al valor agregado (IVA), también ha incidido los diferentes planes de financiamiento de vehículos que muchos bancos han instrumentado, junto al beneficio de unas tasas de interés activas moderadas.

Por otra parte, el alivio de la situación fiscal más los resultados favorables en la producción y el consumo ( crecimiento durante 13 trimestres consecutivos) han reactivado el mercado de capitales. En efecto, en el año 2004 la utilidad neta después del impuesto sobre la renta de las empresas emisoras de títulos valores, fue de Bs. 2,3 billones; luego en el año 2005 alcanzó Bs. 3,1 billones; y para el 1° semestre del año 2006 las ganancias registradas alcanzan Bs. 1,8 billones. Esta situación de las empresas y la liquidez en el mercado que ha bajado las tasas de interés, ha impulsado las negociaciones bursátiles extraordinariamente. Así las ofertas públicas de acciones que en el año 2005 eran de Bs. 298 millardos en el período de enero a septiembre pasaron a Bs. 895 millardos. En marzo de este año la Agencia Bloomberg calificó a la Bolsa de Caracas como la primera bolsa del mundo por el alza de sus cotizaciones. De acuerdo a informaciones de la propia Bolsa, alrededor de 23 grandes empresas han participado en la capitalización bursátil en los últimos dieciocho meses entre ellos La Electricidad de Caracas, Sivensa, Ford Motor de Venezuela, el Banco Nacional de Crédito, la CANTV, Venezuela Oil Shipping L.L.C, el Banco Confederado y el Banco Exterior.

Ahora bien, en lo que concierne a la inflación, tenemos que la tasa de variación del índice de precios al consumidor para el tercer trimestre de 2006, fue de 6,63% valor superior al presentado en el trimestre anterior de 4,15%. Este repunte inflacionario tiene su causa fundamental en la aplicación de un ajuste de los precios y tarifas relacionados con los servicios educativos que se produce en esta época del año. En efecto, en el lapso junio-septiembre la variación dentro del índice de precios al consumidor del rubro servicios educativos varió en 12,14%. También incidió en esta alza el decreto de aumento del salario mínimo el cual afecta la estructura de costos de servicios de seguridad, salud y educación.

## PRINCIPALES VARIABLES MACROECONÓMICAS

	Sep.2006	Jun.2006
Precio Petróleo Venezuela (US \$/BP)	54,28	60,89
Tipo de cambio (Bs./1 US \$) (tasa para la venta último día hábil del mes)	2.150,00	2.150,00
*Reservas Internacionales (millones de US \$)	35.088	31.917
Tasa de interés activa (Seis principales bancos universales y Comerciales )	14,42%	13,83%
Tasa de interés pasiva (Seis principales bancos universales y Comerciales depósitos a plazo 90 días)	10,22%	10,04%
Liquidez Monetaria (Millardos de bolívares)	96.345	85.384
Tasa de inflación	6,63 (b)	4,15 (a)

Fuente: Boletines semanales del Banco Central de Venezuela , páginas WEB del Ministerio de Energía y Minas y de el Instituto Nacional de Estadísticas

\*Incluye reservas del Fondo de Estabilización Macroeconómica

(a) Variación del IPC del AMC correspondiente a junio de 2006 sobre el IPC correspondiente a marzo de 2006.

(b) Variación del IPC del AMC correspondiente a septiembre de 2006 sobre el IPC correspondiente a junio de 2006.

# SISTEMA BANCARIO

Durante el tercer trimestre del año 2006 los componentes básicos del Sistema Bancario potenciaron la tendencia favorable originada a principios del año 2006, como respuesta a la evolución positiva de la mayoría de las variables macroeconómicas, entre éstas la recuperación de las cuentas fiscales, el aumento de la liquidez y el incremento de la producción. Bajo este ambiente, el activo experimentó un crecimiento; y dentro del activo se presentó el incremento de la cartera de créditos neta. También se acrecentó el pasivo, en especial las captaciones del público; y en cuanto a los resultados, éstos permitieron una rentabilidad sobre el patrimonio más elevada que la tasa de inflación del lapso.

## Estructura del Sistema Bancario

El número de instituciones bancarias para el tercer trimestre del año 2006 se estableció en cincuenta y cinco (55): distribuidas en veintidós (22) bancos universales, catorce (14) bancos comerciales, cuatro (4) bancos con leyes especiales, tres (3) bancos de desarrollo, cuatro (4) bancos de inversión, dos (2) bancos hipotecarios, una (1) empresa de arrendamiento financiero, tres (3) entidades de ahorro y préstamo, y dos (2) fondos del mercado monetario; cuarenta y cuatro (44) de estas instituciones son de capital privado y once (11) del Estado. Dentro de esta distribución podemos destacar que la participación más representativa del Sistema Bancario se encuentra en los subsistemas banca universal y comercial que agrupan 65,45% de las instituciones bancarias legalmente autorizadas para funcionar en el territorio nacional. En este sentido, las mismas se encuentran distribuidas en toda la geografía en un número de 3.105 oficinas; empleando para su funcionamiento un recurso humano igual a 60.818 trabajadores, (ver cuadro N I-3).

A continuación presentamos un análisis descriptivo de las principales variables de sus estados financieros.

## **Activo**

Al finalizar el tercer trimestre de 2006, el activo del sistema bancario se ubicó en Bs. 126.694 millardos, incrementándose 18,53% en comparación con el saldo alcanzado al cierre del pasado trimestre Bs. 106.887 millardos (ver gráfico N°1).

**GRÁFICO N° 1**  
**SISTEMA BANCARIO**  
**EVOLUCIÓN DEL ACTIVO**  
(En millardos de bolívares)

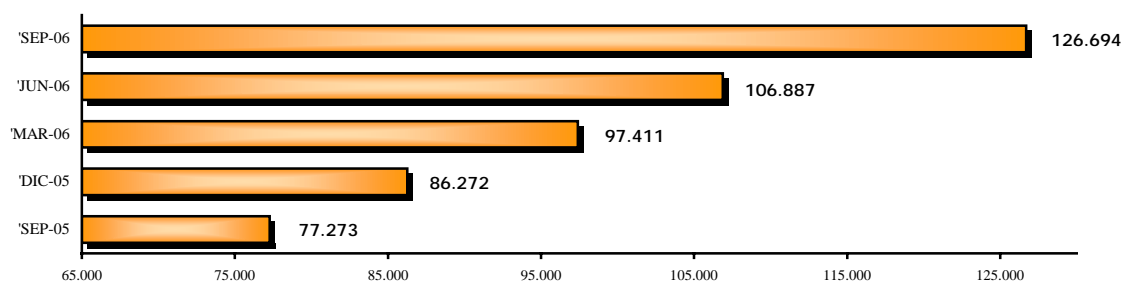

En cuanto a la participación de los subsistemas en el total activo del sistema bancario, tenemos que la banca universal y comercial se ubicó para el cierre del tercer trimestre del año 2006 en 97,64%, reflejando la importancia de éste en el mercado bancario venezolano, mientras que el resto de los subsistemas que complementan el sistema bancario venezolano agrupa el 2,36% tal como se observa en el gráfico siguiente:

**GRÁFICO N° 2**  
**SISTEMA BANCARIO**  
**PARTICIPACIÓN PORCENTUAL DEL ACTIVO POR SUBSISTEMA**  
**SEPTIEMBRE 2006**

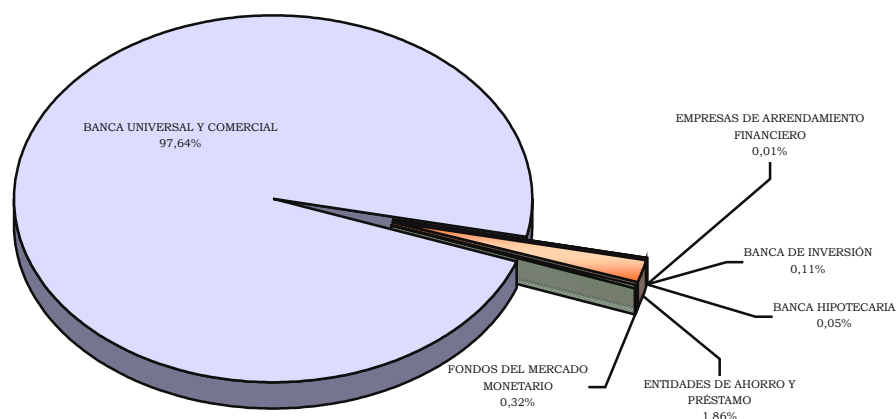

FUENTE: GERENCIA GENERAL TÉCNICA / GERENCIA DE ESTADÍSTICAS Y PUBLICACIONES

Las disponibilidades del sistema bancario se colocaron en Bs. 26.142 millardos lo cual representó un sustancial aumento de 25,99%, respecto al monto correspondiente al segundo trimestre del año 2006 de Bs. 20.749 millardos. En cuanto a los subsistemas que lo conforman tenemos que las disponibilidades del subsistema banca universal y comercial se colocaron en Bs. 25.540 millardos, un saldo que implicó un ascenso del 26,38% en comparación al cierre del trimestre anterior. Los subsistemas que complementan el sistema bancario, ubicaron este rubro en Bs. 602 millardos lo cual significa un aumento de 11,51% en comparación con el saldo del trimestre anterior ( ver cuadro N° I – 4).

### **Inversiones en títulos valores**

Las inversiones en títulos valores del sistema bancario se colocaron en Bs. 40.632 millardos, lo cual significó un aumento de 23,38% (Bs. 7.699 millardos) en comparación con el segundo trimestre del año 2006 cuando se colocaron en Bs. 32.933 millardos. En lo que se refiere a las inversiones en títulos valores de la banca universal y comercial éstas se ubicaron en Bs. 39.440 millardos, y las correspondientes al resto del sistema bancario en Bs. 1.192 millardos al finalizar septiembre de 2006. (ver gráfico N° 3 y cuadro I-4).

**Gráfico N° 3**  
**SISTEMA BANCARIO**  
**EVOLUCIÓN DE LAS INVERSIONES**  
**EN TÍTULOS VALORES Y LA CARTERA DE CRÉDITOS**  
**(En millardos de Bolívares)**

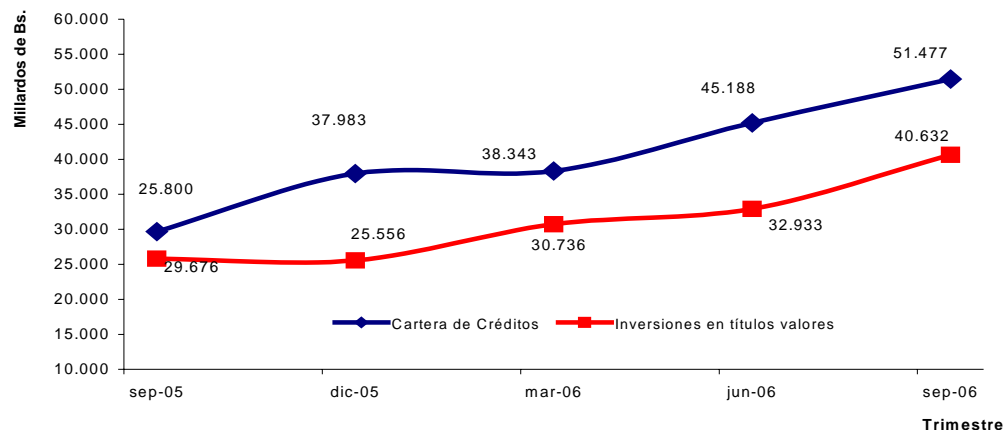

FUENTE: GERENCIA GENERAL TÉCNICA - GERENCIA DE ESTADÍSTICAS Y PUBLICACIONES

## Cartera de créditos

La cartera de créditos del sistema bancario alcanzó un saldo de Bs. 51.477 millardos al cerrar el tercer trimestre de 2006 exhibiendo, un crecimiento de 13,92% en relación con el saldo de junio de 2006 el cual fue de Bs. 45.188 millardos ( ver gráfico N° 3). En este sentido la cartera de créditos del subsistema banca universal y comercial se situó en Bs. 50.406 millardos, reflejando un crecimiento de 13,92% en comparación con el período anterior. En tanto que la cartera de créditos del resto del sistema bancario registró un saldo de Bs. 1.071 millardos experimentando así un incremento respecto al segundo trimestre del 2006 de 13,56%. (ver cuadro N° I-4).

La cartera de créditos inmovilizada bruta del sistema bancario, (créditos vencidos y en litigio), se ubicó en Bs. 661 millardos en septiembre de 2006. Esto implicó un aumento de 24,48% en comparación con el cierre del segundo trimestre del año 2006 cuando se ubicaron en Bs. 531 millardos. La provisión para contingencia de cartera de créditos del sistema bancario situó su saldo en Bs 1.324 millardos lo cual significó un aumento de 9,32% en comparación con el trimestre anterior, cuando su saldo fue de Bs. 1.211 millardos. Por otra parte, los créditos inmovilizados correspondientes a la banca universal y comercial, llegaron a Bs. 532 millardos, al finalizar el trimestre en estudio, esto representa un aumento de 31,35% en relación con el trimestre anterior cuando estos se colocaron en Bs. 405 millardos. De igual forma, la provisión para contingencias de cartera de créditos de la banca universal y comercial alcanzó al cierre del tercer trimestre del año 2006 a Bs. 1.190 millardos aumentando su saldo un 10,33% en relación con el segundo trimestre de 2006. En cuanto al resto del sistema bancario sus créditos inmovilizados presentaron un saldo de Bs.128 millardos lo cual equivale a un aumento de 1,59% en comparación con el período anterior, y

su provisión para contingencia de cartera de créditos se ubicó en Bs. 134 millardos (ver cuadro N° I-4).

El saldo de los créditos al consumo en el sistema bancario para septiembre de 2006, llegó a la cantidad de Bs.11.115 millardos, lo que representa un aumento de (24,98%) en comparación con el monto colocado en junio de 2006 Bs. 8.894 millardos; especialmente por el financiamiento otorgado a la adquisición de vehículos cuyo saldo se colocó para este trimestre en Bs. 4.465 millardos, alcanzando un crecimiento de 27,32% con respecto a junio de 2006 (ver cuadro N° I-69).

### **Colocaciones destinadas al desarrollo de los sectores agrícola y microempresarial**

Las colocaciones en el sector agrícola del subsistema banca universal y comercial se situaron en septiembre de 2006<sup>1</sup> en Bs. 6.115 millardos, observando un incremento del 7,07% en comparación con junio de 2006 cuando su saldo alcanzó Bs. 5.711 millardos, así mismo los créditos otorgados al sector microempresarial por el sistema bancario crecieron en este trimestre en 20,69%, para colocarse en Bs. 2.197 millardos al finalizar septiembre de 2006, con respecto a junio de 2006, cuando llegaron a Bs.1.821 millardos (ver gráfico N° 4).

En cuanto al cumplimiento de la normativa del Ejecutivo Nacional vigente para colocaciones en estos sectores de la economía, es importante destacar que en cartera agrícola no se cumplió con el 16% requerido para septiembre de 2006, es decir la cartera agrícola colocada al 30 de septiembre de 2006 alcanzó un 15,66% del total de cartera bruta al 31 de diciembre de 2005 que fue calculada en Bs. 39.048 millardos, mientras que las colocaciones y créditos al sector microempresarial, fueron cubiertas en su totalidad por los subsistemas que integran el sistema bancario, no obstante el incumplimiento de algunas instituciones financieras. El total de colocaciones a microempresarios representaron el 4,74% del saldo total de la cartera bruta de créditos al 30 junio de 2006 (ver cuadro N° I-5).

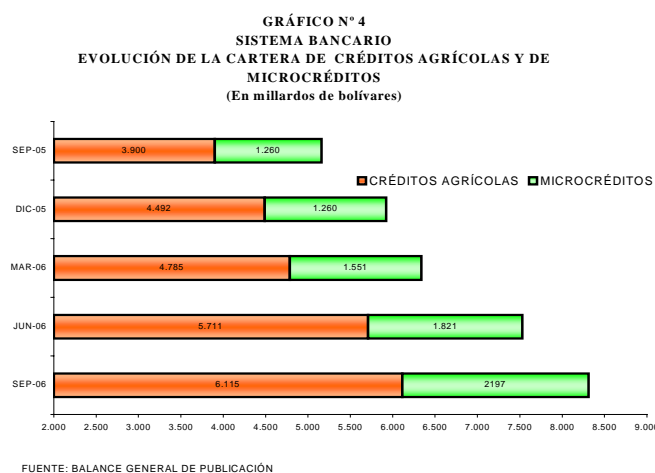

<sup>1</sup> De acuerdo a la resolución conjunta de los Ministerios de Agricultura y Tierras y de Finanzas, el porcentaje de cartera agrícola obligatoria para septiembre de 2006 es de 16% calculada sobre la base del total de la cartera bruta de créditos al 31 de diciembre de 2005.



El resto de las cuentas del activo del sistema bancario aumentó 5,31 % para ubicarse al 30 de septiembre de 2006 en Bs 8.443. millardos (ver cuadro N° I- 4).

### **Pasivo**

El pasivo total del sistema bancario alcanzó la cifra de Bs. 114.975 millardos al finalizar el tercer trimestre de 2006, esto equivale a un incremento de 19,86% en relación con el segundo trimestre del año 2006 cuando su saldo se estableció en Bs. 95.925 millardos (ver gráfico N° 5 )

El pasivo del subsistema banca universal y comercial registró un total de Bs. 112.219 millardos al finalizar el tercer trimestre del año 2006, esto describe un aumento de 20,06% en comparación con el trimestre anterior, el resto del sistema alcanzó Bs. 2.756 millardos mostrando un incremento del 12,33% (ver cuadro N° I - 5).

**GRÁFICO N° 5**  
**SISTEMA BANCARIO**  
**EVOLUCIÓN DEL PASIVO**  
(Millardos de Bolívars)

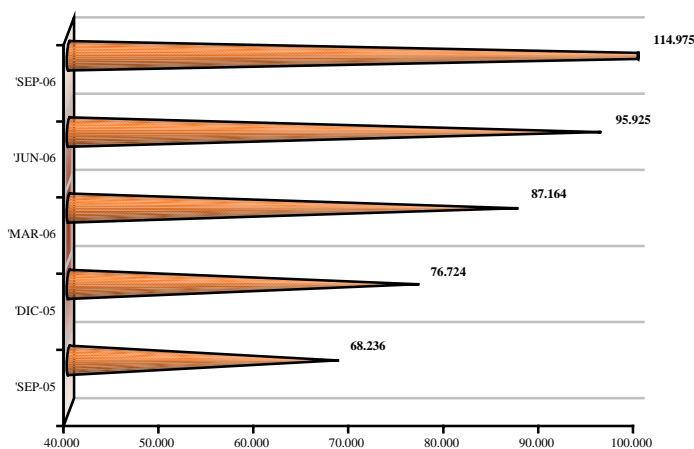

FUENTE: GERENCIA GENERAL TÉCNICA / GERENCIA DE ESTADÍSTICAS Y PUBLICACIONES

La participación del subsistema banca universal y comercial en el total pasivo del sistema bancario se colocó para el cierre del tercer trimestre del año en curso en 97,60%, mientras el resto de los subsistemas que conforman el sistema, ubicaron su participación en un 2,55%; tal como se aprecia en la siguiente gráfica.

**GRÁFICO N° 6  
SISTEMA BANCARIO  
COMPOSICIÓN DEL PASIVO  
POR SUBSISTEMA**

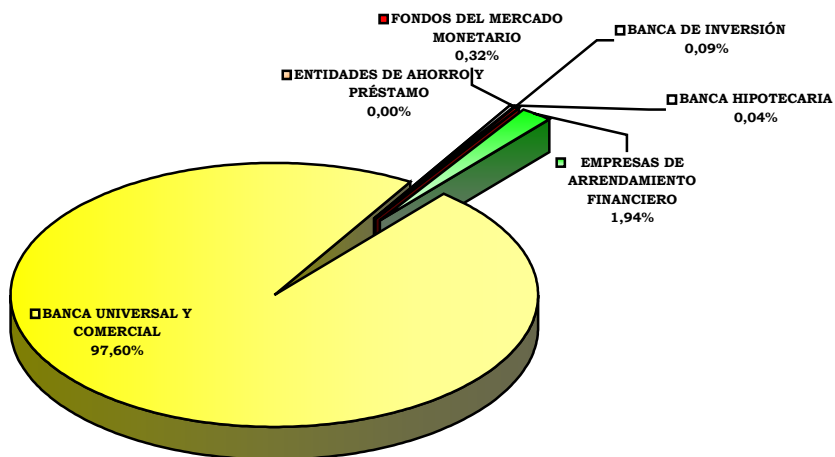

FUENTE: GERENCIA GENERAL TÉCNICA / GERENCIA DE ESTADÍSTICAS Y PUBLICACIONES

Las captaciones del público del sistema bancario se situaron en Bs. 101.562 millardos evidenciando así un crecimiento relativo del 17,18% en comparación con el trimestre anterior, cuando presentaron al cierre de junio de 2006 un saldo de Bs. 86.671 millardos. En el subsistema banca universal y comercial éstas alcanzaron la cantidad de Bs. 99.032 millardos presentando un aumento de 17,05% en relación con el anterior período. En el resto del sistema bancario el saldo de las captaciones del público llegó a Bs. 2.530 millardos lo cual significó un aumento de 22,51%.

Los depósitos en cuentas corrientes del sistema bancario sumaron al finalizar el tercer trimestre de 2006 la cantidad de Bs. 57.450 millardos, lo que equivale a un crecimiento de 16,99% con respecto a las cifras del trimestre anterior, cuando se ubicaron en Bs. 49.106 millardos, en lo que se refiere a los depósitos de ahorro éstos alcanzaron la suma de Bs. 22.660 millardos para un crecimiento de 11,93% en comparación con junio de 2006, Bs. 20.245 millardos; así mismo, los depósitos a plazo se ubicaron en Bs. 13.453 millardos representando un 2,34% de aumento comparado con el saldo alcanzado al finalizar el segundo trimestre de 2006, de Bs. 13.145 millardos (ver cuadro N° I- 5 y gráfico N° 7).

**GRÁFICO N° 7**  
**SISTEMA BANCARIO**  
**EVOLUCIÓN DE LAS CAPTACIONES DEL PÚBLICO**  
(Millardos de Bolívares)

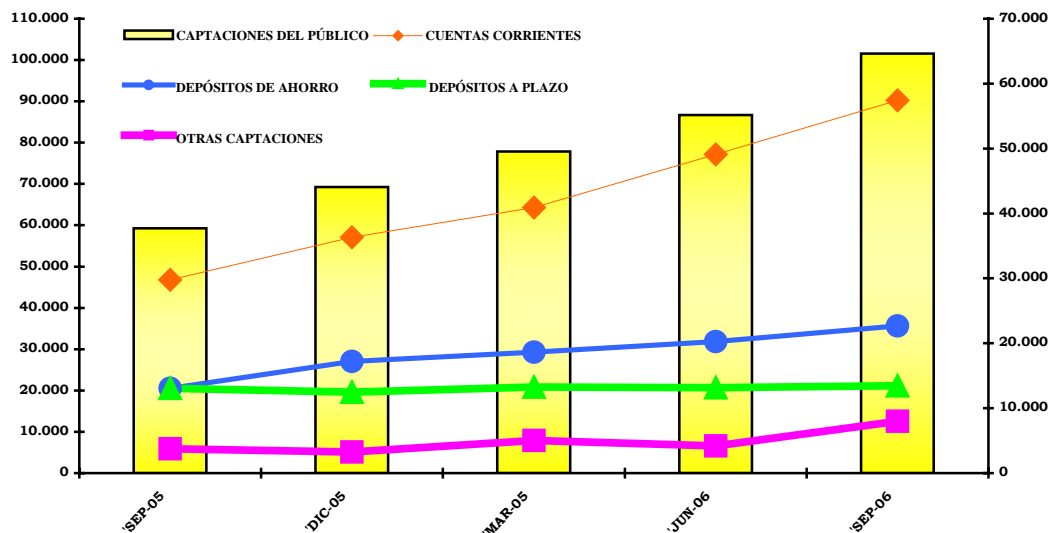

FUENTE: GERENCIA GENERAL TÉCNICA / GERENCIA DE ESTADÍSTICAS Y PUBLICACIONES

## Patrimonio

El patrimonio más la gestión operativa de las instituciones financieras del sistema bancario para septiembre del año 2006 totalizó Bs. 11.719 millardos, lo cual representó un aumento de 6,91%, en comparación al período enero-junio de 2006 Bs. 10.961 millardos. En cuanto al subsistema banca universal y comercial el patrimonio se ubicó en Bs. 11.490 millardos y Bs. 228 millardos en el resto del sistema (ver cuadro N°I-5).

## Resultados

Los ingresos financieros del sistema bancario totalizaron Bs. 3.052 millardos al finalizar el tercer trimestre del año 2006. Esto representó un aumento de 39,30% en comparación al tercer trimestre del año 2005. La causa fundamental de este ascenso obedece al sostenido crecimiento de la cartera de créditos, lo cual es un indicador positivo de la recuperación del crédito en los últimos meses. De esta forma, la banca universal y comercial obtuvo Bs. 2.958 millardos de ingresos financieros mientras que el resto del sistema bancario una cantidad de Bs. 94 millardos.

Así mismo, cabe destacar que los gastos financieros del sistema bancario han aumentado un 26,78% con respecto al tercer trimestre del año 2005 debido al crecimiento de las captaciones. Como resultado de un mayor aumento en los ingresos financieros que de los gastos financieros, el margen de intermediación financiera se expandió en 34,61%. Este

aumento del margen de intermediación financiera ha servido para compensar parcialmente el acrecentamiento de los gastos de transformación. (33,64%). No obstante, el indicador (gastos de transformación) /activo promedio se colocó en 6,53% en septiembre de 2006, cifra inferior a la alcanzada en el año 2005 en este mismo período, (7,31%). Por otra parte, los gastos de personal crecieron un 37,06%, Adicionalmente, se aprecia un incremento en los aportes a SUDEBAN y FOGADE los cuales aumentaron 57,32% y 56,34% respectivamente en el tercer trimestre de 2006 en comparación con el mismo lapso del año anterior. A pesar de estos aumentos en los gastos de transformación el margen operativo bruto se expandió en 36,21% en el transcurso del lapso reseñado.

El impuesto sobre la renta pasó de Bs. 29 millardos a Bs. 75 millardos, lo cual significó un incremento de 157,11%, sin embargo, constituye el 7,99% del resultado bruto antes de impuestos. Por último, el resultado neto después de impuestos alcanzó Bs. 864 millardos experimentando un aumento de 21,92%, con respecto al resultado acumulado del tercer trimestre del año 2005.

## INDICADORES:

### Evaluación del Patrimonio

**(Patrimonio + Gestión Operativa) / Activo Total:**

- ✓ Mide el nivel de solvencia o capacidad del banco para absorber pérdidas o desvalorización de sus activos. Este indicador venía disminuyendo paulatinamente pero a partir de diciembre de 2005 obtuvo un ligero repunte al colocarse en 11,12% para luego en septiembre de 2006 estabilizarse en 10,65% ( El artículo 3 de la Resolución 233/06 del 12-04-06, Gaceta Oficial N° 38.439 del 18-05-06, establece un mínimo de 8% de patrimonio más gestión operativa con relación al activo)

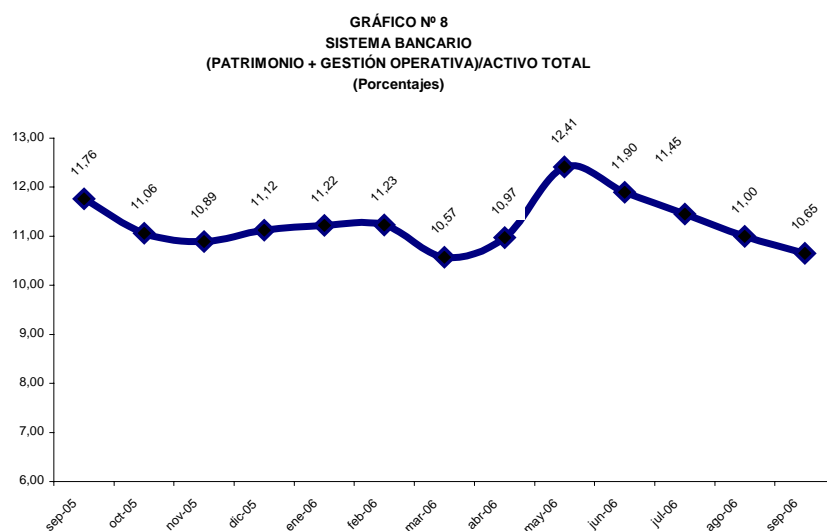

FUENTE: GERENCIA GENERAL TÉCNICA/GERENCIA DE ESTADÍSTICAS Y PUBLICACIONES

**(Patrimonio + Gestión Operativa)/(Activo Total + Inversiones Cedidas):**

- ✓ Mide la participación que registra el patrimonio más la gestión operativa del período en el financiamiento de los recursos propios y ajenos de la institución, para el trimestre en estudio este indicador se mantuvo estable cuando alcanzó el valor de 7,58 ligeramente inferior a los valores alcanzados en agosto (7,79%) y en julio (7,85%), del presente año.

**GRÁFICO Nº9**  
**SISTEMA BANCARIO**  
**PATRIMONIO+GESTION OPERATIVA/ACTIVO TOTAL+INV.CEDIDAS**  
**(Porcentajes)**

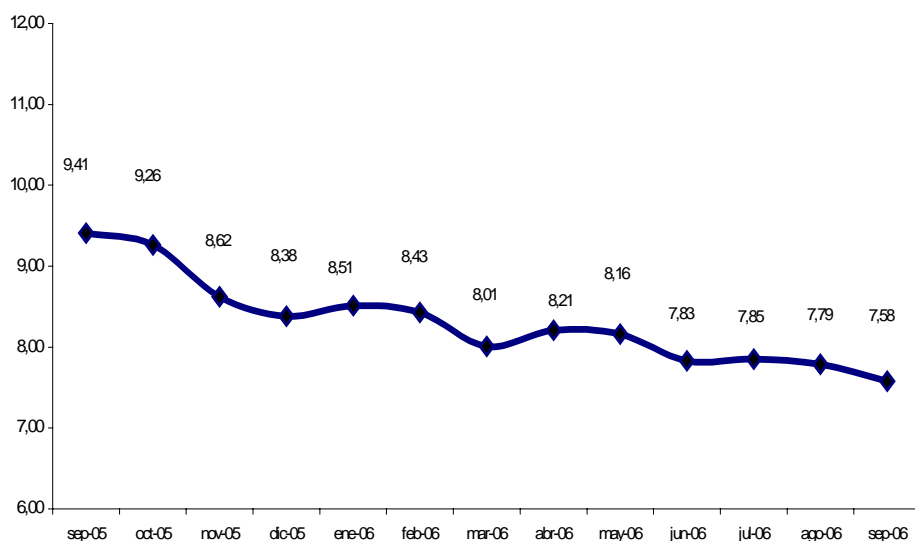

FUENTE: GERENCIA GENERAL TÉCNICA/GERENCIA DE ESTADÍSTICAS Y PUBLICACIONES

## Calidad de Activos

### Cartera Inmovilizada Bruta/ Cartera de Créditos Bruta (morosidad):

- ✓ Mide el porcentaje de la cartera de créditos inmovilizada con relación a la cartera de créditos bruta. Para el mes de septiembre de 2006 este indicador continúa disminuyendo como se puede observar en la siguiente gráfica, alcanzando el valor de 1,25 cifra ligeramente inferior a la lograda en el mes anterior.

**GRÁFICO Nº 10**  
**SISTEMA BANCARIO**  
**CARTERA INMOVILIZADA/CARTERA DE CRÉDITO BRUTA**  
**(porcentajes)**

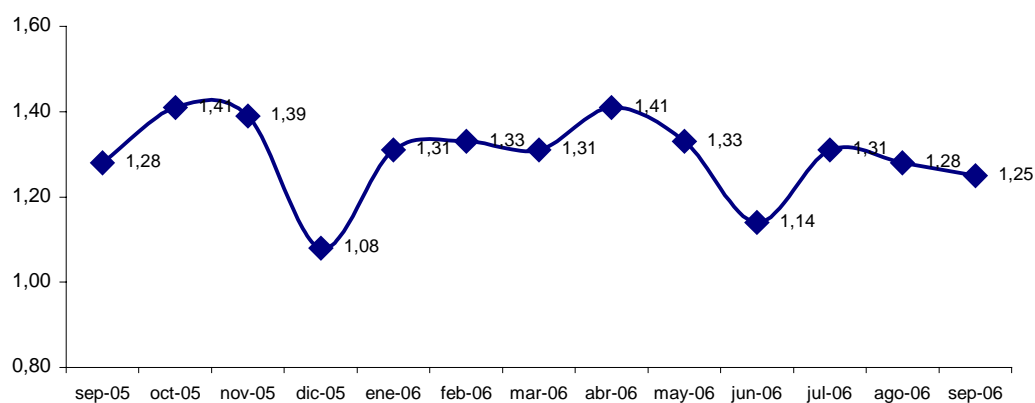

Fuente: Gerencia General Técnica/Gerencia de Estadísticas y Publicaciones

### Cobertura de morosidad:

- ✓ Mide el grado de suficiencia o no de la provisión que con relación a la cartera inmovilizada ha realizado el sistema para resguardar sus colocaciones con dificultades de retorno. En diciembre de 2005 este indicador alcanzó su mayor valor al llegar a 251,34%, en junio de 2006 repuntó al alcanzar un 228,15%, pero volvió a descender ligeramente en septiembre de 2006 a 200,39%.

**GRÁFICO Nº 11**  
**SISTEMA BANCARIO**  
**PROMISIÓN PARA CARTERA/CARTERA INMOVILIZADA**  
(Porcentajes)

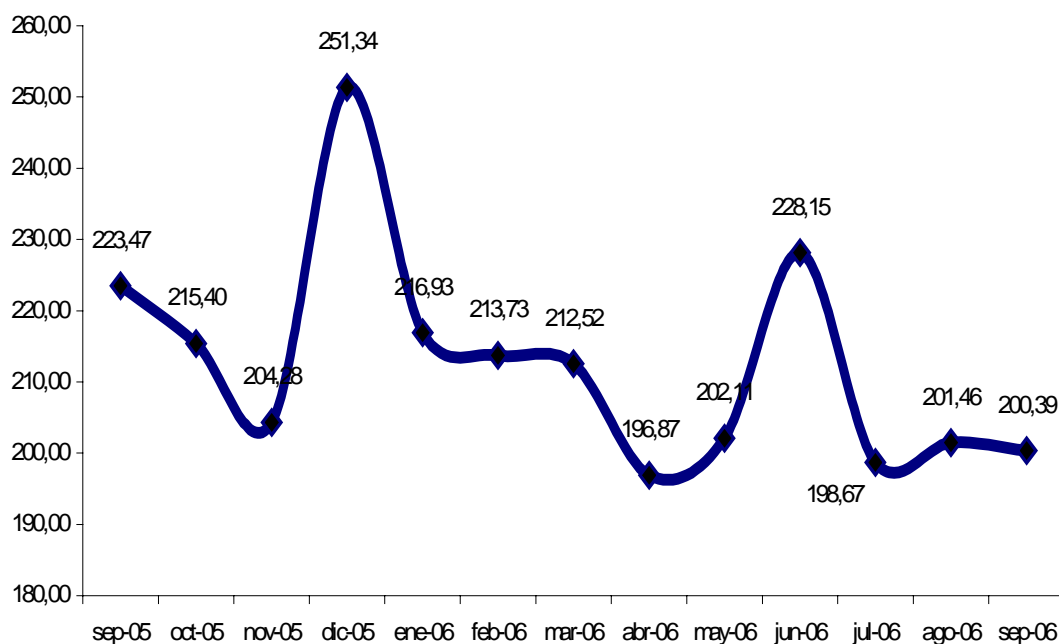

FUENTE: GERENCIA GENERAL TÉCNICA/GERENCIA DE ESTADÍSTICAS Y PUBLICACIONES



## Gestión Administrativa

### Activo Productivo / Pasivo con costo:

- ✓ Mide la cantidad de activos productivos que respaldan la generación de ingresos para pagar los gastos ocasionados por el pasivo con costos. En este sentido este indicador ha mantenido un comportamiento estable. En diciembre de 2005 llegó a 125,75 para luego subir en junio de 2006 a 129,42%, y en septiembre descender a 124,70.

GRÁFICO Nº 12  
SISTEMA BANCARIO  
ACTIVO PRODUCTIVO NETO/PASIVO CON COSTO  
(Porcentajes)

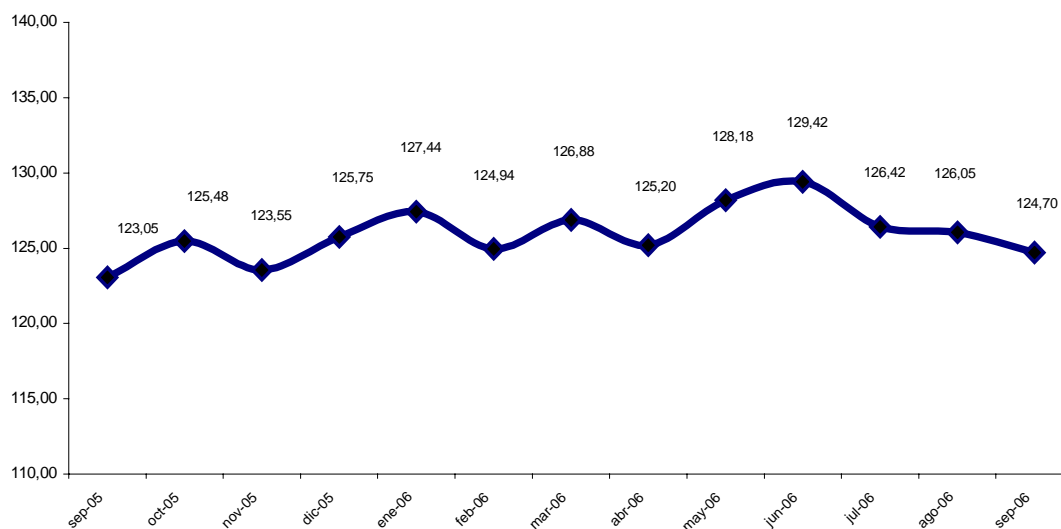

FUENTE: GERENCIA GENERAL TÉCNICA/ESTADÍSTICAS Y PUBLICACIONES

### Brecha estructural / Activo total:

- ✓ Relaciona el desequilibrio estructural entre activos rentables y pasivos con costos u onerosos como porcentaje del activo total. En este sentido este indicador se mantiene en términos positivos, no obstante los altibajos experimentados a lo largo de todo el año en estudio. Así de esta forma en junio de 2006 llegó a 16,94% su mayor valor y en septiembre de 2006 disminuyó a 14,66.

GRÁFICO Nº 13  
SISTEMA BANCARIO  
ACTIVO PRODUCTIVO NETO/PASIVO CON COSTO  
(Porcentajes)

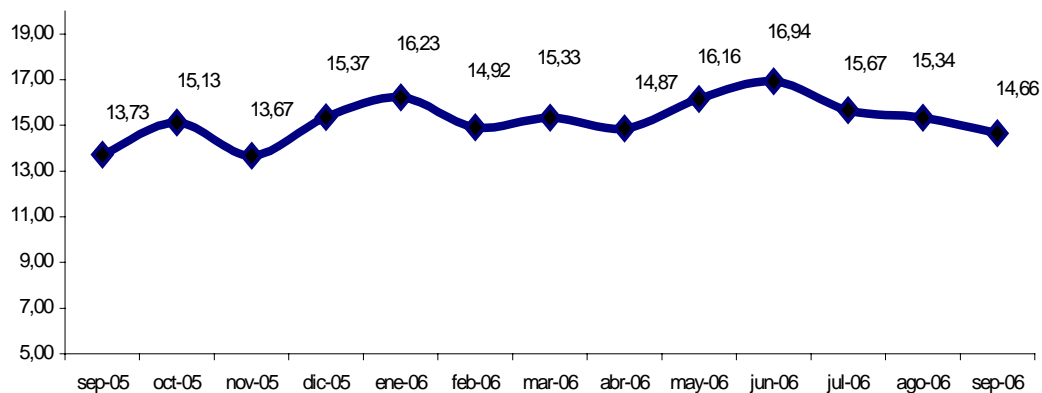

FUENTE: GERENCIA GENERAL TÉCNICA/GERENCIA DE ESTADÍSTICAS Y PUBLICACIONES

## Rentabilidad

### Resultado neto / Activo Promedio (ROA):

- ✓ Evalúa la capacidad de generar ganancias por parte del activo del sistema bancario. En septiembre de 2005 se colocó en su mayor expresión 3,92%. En septiembre de 2006 este indicador llegó a 3,16% presentado una estabilidad en comparación con el valor alcanzado en junio de 2006 (3,16%).

GRÁFICO Nº 14  
SISTEMA BANCARIO  
RESULTADO NETO /ACTIVO PROMEDIO (ROA)  
(Porcentajes)

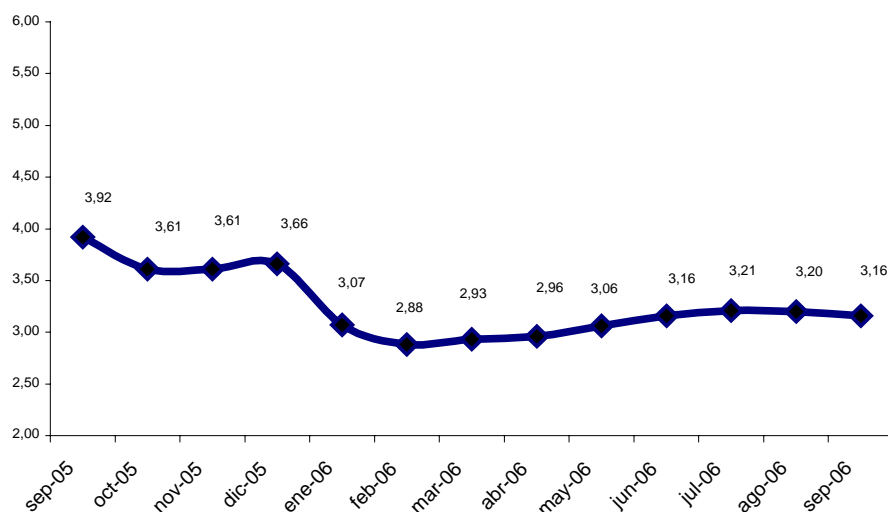

FUENTE: GERENCIA GENERAL TÉCNICA/GERENCIA DE ESTADÍSTICAS Y PUBLICACIONES

### Resultado neto/ Patrimonio promedio (ROE):

- ✓ Permite analizar la capacidad de generar ganancias del patrimonio invertido en los bancos. Durante los últimos doce meses este indicador ha presentado sus ascensos y descensos. En septiembre de 2006 adoptó el valor de 31,85%, superando la cifra alcanzada en el trimestre anterior cuando llegó a 30,70 %, esta rentabilidad supera con amplitud la tasa de inflación acumulada del año.

**GRÁFICO N° 15**  
**SISTEMA BANCARIO**  
**RESULTADO NETO /ACTIVO PROMEDIO (ROE)**  
**(Porcentajes)**

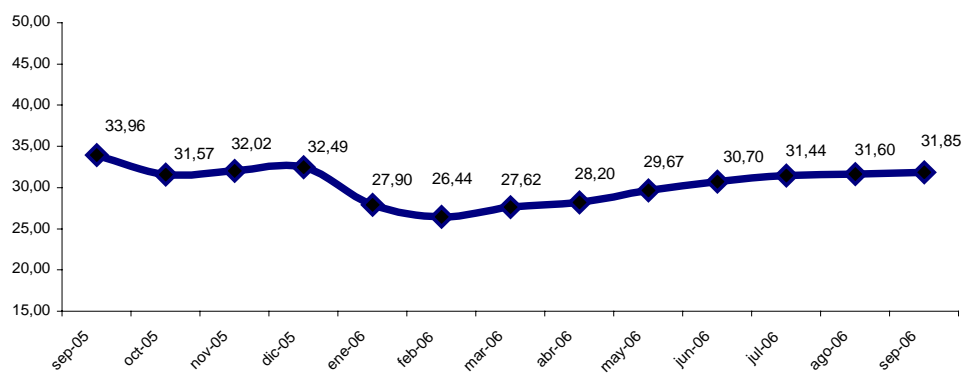

FUENTE: GERENCIA GENERAL TÉCNICA/GERENCIA DE ESTADÍSTICAS Y PUBLICACIONES

## Liquidez

### Disponibilidades /captaciones del público:

- ✓ Mide la capacidad que tiene el sistema bancario para responder en forma inmediata a eventuales retiros del público. En este sentido en los últimos trece meses este indicador alcanzó su mayor valor en noviembre de 2005 cuando llegó a 28,69. En septiembre de 2006 llegó a 25,74% representando un alza en comparación con junio de 2006 cuando se ubicó en 23,94%.

GRÁFICO Nº 16  
SISTEMA BANCARIO  
DISPONIBILIDADES /CAPTACIONES DEL PÚBLICO  
(Porcentajes)

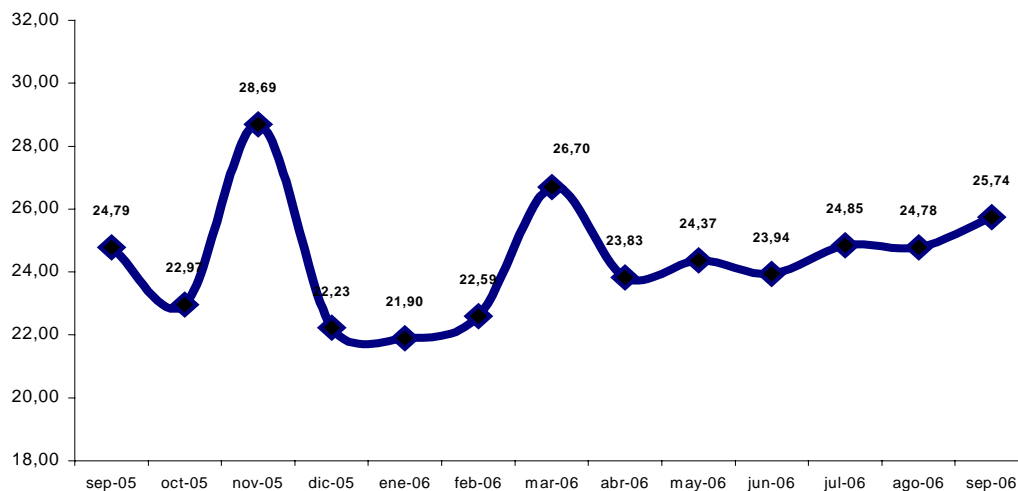

FUENTE: GERENCIA GENERAL TÉCNICA/GEENCIA DE ESTADÍSTICAS Y PUBLICACIONES

### Activos a corto plazo/ pasivos a corto plazo:

- ✓ Mide la capacidad del sistema bancario de cubrir sus pasivos a corto plazo con sus activos liquidables en el corto plazo. En el mes de septiembre de 2006 mostró un aumento en su valor al ubicarse en 25,67%. Esto es un reflejo del aumento de la liquidez en el sistema bancario en el tercer trimestre.

GRÁFICO Nº17  
SISTEMA BANCARIO  
ACTIVOS A CORTO PLAZO/CAPTACIONES DEL PÚBLICO  
(Expresado en %)

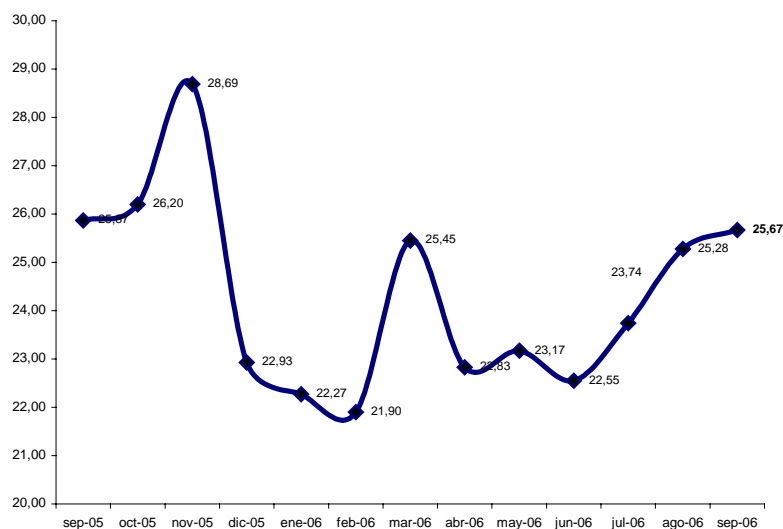

FUENTE: GERENCIA GENERAL TÉCNICA/GERENCIA DE ESTADÍSTICAS Y PUBLICACIONES

### Indicador de intermediación crediticia:

- ✓ Cartera de créditos neta /captaciones del público, este indicador presenta en que grado los fondos captados del público son prestados a empresas y otros entes. En este aspecto, en diciembre de 2005 alcanzó su máximo valor al situarse en 54,86%, demostrándose así la recuperación de la actividad crediticia. En junio de 2006 pasó a 52,14%, presentando un ligero crecimiento con respecto al mes anterior, aunque en septiembre de 2006 disminuyó ligeramente para situarse en 50,68%.

**GRÁFICO N°18**  
**SISTEMA BANCARIO**  
**CARTERA DE CRÉDITOS NETA/CAPTACIONES DEL PÚBLICO**  
(Expresado en %)

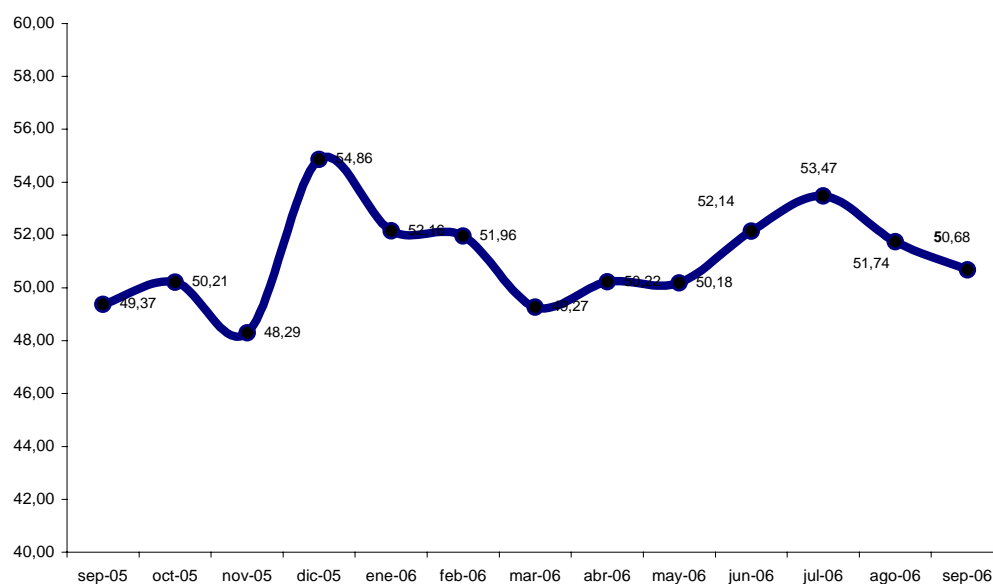

FUENTE: GERENCIA GENERAL TÉCNICA/ GERENCIA DE ESTADÍSTICAS Y PUBLICACIONES

# **I.- SISTEMA BANCARIO**



**CUADRO N° I - 1**  
**SISTEMA BANCARIO**  
**NÚMERO DE INSTITUCIONES PRIVADAS Y DEL ESTADO, SEGÚN SUBSISTEMA**  
**30-09-06**

SUBSISTEMA	NÚMERO DE INSTITUCIONES		
	PRIVADAS	DEL ESTADO	TOTAL
Banca Universal 1_/	19	3	22
Banca Comercial	14	-	14
Banca con Leyes Especiales 2_/	-	4	4
Banca de Desarrollo 3_/	1	2	3
Banca de Inversión	3	1	4
Banca Hipotecaria	2	-	2
Empresas de Arrendamiento Financiero	-	1	1
Entidades de Ahorro y Préstamo	3	-	3
Fondos del Mercado Monetario	2	-	2
<b>TOTAL</b>	<b>44</b>	<b>11</b>	<b>55</b>

FUENTE: SUPERINTENDENCIA DE BANCOS Y OTRAS INSTITUCIONES FINANCIERAS

GERENCIA GENERAL TÉCNICA - GERENCIA DE ESTADÍSTICAS Y PUBLICACIONES

1\_/ INCLUYE EN INSTITUCIONES DEL ESTADO EL BANCO AGRÍCOLA DE VENEZUELA, C.A. BANCO UNIVERSAL

2\_/ INDUSTRIAL DE VENEZUELA, INSTITUTO MUNICIPAL DE CRÉDITO POPULAR (IMCP), BANCO NACIONAL DE VIVIENDA Y HÁBITAT (BANAVIH) Y BANCO DE COMERCIO EXTERIOR, C.A. (BANCOEX).

3\_/ BANCO DE LA GENTE EMPRENDEDORA (BANGENTE), BANCO DE DESARROLLO DE MICROEMPRESARIO Y BANCO DE DESARROLLO ECONÓMICO Y SOCIAL DE VENEZUELA (BANDES).

**CUADRO N° I - 2**  
**SISTEMA BANCARIO**  
**NOMBRE DE INSTITUCIONES, SEGÚN SUBSISTEMA**  
**30-09-06**

SUBSISTEMA / NOMBRE DE INSTITUCIÓN	SUBSISTEMA / NOMBRE DE INSTITUCIÓN
<b><u>BANCA UNIVERSAL</u></b>	<b><u>BANCA CON LEYES ESPECIALES</u></b>
1 BANCO DE VENEZUELA, S.A. BANCO UNIVERSAL	1 BANCO INDUSTRIAL DE VENEZUELA, C.A. 2_/
2 BANESCO BANCO UNIVERSAL, C.A.	2 INSTITUTO MUNICIPAL DE CRÉDITO POPULAR (IMCP)
3 BANCO PROVINCIAL, S.A. BANCO UNIVERSAL	3 BANCO DE COMERCIO EXTERIOR, C.A. (BANCOEX)
4 BANCO MERCANTIL, C.A. BANCO UNIVERSAL	4 BANCO NACIONAL DE VIVIENDA Y HÁBITAT (BANAVIH)
5 BANCO OCCIDENTAL DE DESCUENTO, BANCO UNIVERSAL, C.A.	
6 BANCO DEL CARIBE, C.A. BANCO UNIVERSAL	<b><u>BANCA DE DESARROLLO</u></b>
7 BANCO EXTERIOR, C.A. BANCO UNIVERSAL	1 BANCO DE DESARROLLO ECONÓMICO Y SOCIAL DE VENEZUELA (BANDES)
8 BANCO NACIONAL DE CRÉDITO, C.A.	2 BANCO DE LA GENTE EMPRENDEDORA (BANGENTE), C.A. 2_/
9 FONDO COMÚN, C.A. BANCO UNIVERSAL	3 BANCO DE DESARROLLO DEL MICROEMPRESARIO, C.A. 2_/
10 BANCO CARONÍ, C.A., BANCO UNIVERSAL	
11 VENEZOLANO DE CRÉDITO, S.A. BANCO UNIVERSAL	<b><u>BANCA DE INVERSIÓN</u></b>
12 CITIBANK, N.A. BANCO UNIVERSAL	1 BANINVEST BANCO DE INVERSIÓN, C.A.
13 BANCO CANARIAS DE VENEZUELA, BANCO UNIVERSAL, C.A.	2 SOFIOCCIDENTE BANCO DE INVERSIÓN, C.A.
14 CORP BANCA, C.A. BANCO UNIVERSAL	3 FEDERAL BANCO DE INVERSIÓN, C.A.
15 C.A. CENTRAL, BANCO UNIVERSAL	4 BANCO DE INVERSIÓN INDUSTRIAL DE VENEZUELA, C.A. (FIVCA)
16 DEL SUR BANCO UNIVERSAL, C.A.	
17 BANCO SOFITASA, BANCO UNIVERSAL, C.A.	
18 PROVIVIENDA, BANCO UNIVERSAL, C.A.	<b><u>BANCA HIPOTECARIA</u></b>
19 TOTALBANK, C.A., BANCO UNIVERSAL	1 BANCO HIPOTECARIO ACTIVO, C.A.
20 BANCO DE FOMENTO REGIONAL LOS ANDES, C.A. (BANFOANDES)	2 BANCO HIPOTECARIO DE INVERSIÓN TURÍSTICA DE VENEZUELA, C.A. (INVERBANCO)
21 BANCO DEL TESORO, C.A. BANCO UNIVERSAL	
22 BANCO AGRÍCOLA DE VENEZUELA, C.A. BANCO UNIVERSAL	<b><u>EMPRESAS DE ARRENDAMIENTO FINANCIERO</u></b>
<b><u>BANCA COMERCIAL</u></b>	1 ARRENDADORA FINANCIERA EMPRESARIAL, C.A. ANFICO
1 BANCORO, C.A.	
2 BANCO FEDERAL, C.A.	<b><u>ENTIDADES DE AHORRO Y PRÉSTAMO</u></b>
3 BANCO GUAYANA, C.A.	1 MI CASA, ENTIDAD DE AHORRO Y PRÉSTAMO, C.A.
4 bOLÍVAR BANCO, C.A.	2 CASA PROPIA, ENTIDAD DE AHORRO Y PRÉSTAMO, C.A.
5 BANCO CONFEDERADO, S.A.	3 BANPLUS ENTIDAD DE AHORRO Y PRÉSTAMO, C.A.
6 BANCO PLAZA, C.A.	
7 BANVALOR BANCO COMERCIAL, C.A.	<b><u>FONDOS DEL MERCADO MONETARIO</u></b>
8 STANFORD BANK, S.A. BANCO COMERCIAL	1 FEDERAL FONDO DEL MERCADO MONETARIO, C.A.
9 ABN AMRO BANK, N.V. (SUCURSAL VENEZUELA)	2 PARTICIPACIONES VENCRED, S.A.
10 INVERUNIÓN BANCO COMERCIAL, C.A.	
11 BANNORTE (BANORTE) BANCO COMERCIAL, C.A.	
12 HELM BANK DE VENEZUELA, S.A. BANCO REGIONAL COMERCIAL	
13 FINANCORP BANCO COMERCIAL, C.A. 1_/	
14 BANCO DE EXPORTACIÓN Y COMERCIO, C.A.	

FUENTE: SUPERINTENDENCIA DE BANCOS Y OTRAS INSTITUCIONES FINANCIERAS  
GERENCIA GENERAL TÉCNICA - GERENCIA DE ESTADÍSTICAS Y PUBLICACIONES  
1\_/ Hasta el 31 de marzo de 2006 FINANCORP BANCO DE INVERSIÓN, C.A.  
2\_/ A los fines estadísticos se incluye como BANCA COMERCIAL

**CUADRO N° I - 3**  
**SISTEMA BANCARIO**  
**NÚMERO DE OFICINAS Y TRABAJADORES POR OFICINA PRINCIPAL, SUCURSALES Y AGENCIAS, SEGÚN**  
**INSTITUTO**  
**30-09-06**

I N S T I T U T O	NÚMERO DE OFICINAS	NÚMERO DE TRABAJADORES		
		TOTAL	OFICINA PRINCIPAL	SUCURSALES Y AGENCIAS
VENEZUELA	263	5.003	2.125	2.878
BANESCO	347	7.861	4.276	3.585
PROVINCIAL	322	5.578	1.805	3.773
MERCANTIL	305	7.429	3.386	4.043
OCCIDENTAL DE DESCUENTO	179	4.111	1.737	2.374
CARIBE	114	2.357	1.201	1.156
EXTERIOR	74	1.545	773	772
BANCORO	36	698	370	328
NACIONAL DE CRÉDITO	64	395	50	345
FEDERAL (Banco Comercial)	120	2.213	1.120	1.093
FONDO COMÚN	152	2.165	807	1.358
CARONÍ	84	1.357	545	812
VENEZOLANO DE CRÉDITO	105	1.723	937	786
CITIBANK	7	771	700	71
CANARIAS DE VENEZUELA	63	822	443	379
GUAYANA	34	370	30	340
BOLÍVAR	21	279	186	93
CORP BANCA	109	1.787	737	1.050
CENTRAL	71	954	444	510
CONFEDERADO	30	517	281	236
DEL SUR	63	1.074	15	1.059
SOFITASA	59	1.620	694	926
BANPRO	57	656	347	309
PLAZA	23	596	333	263
BANVALOR	14	140	36	104
STANFORD BANK	12	193	74	119
TOTALBANK	7	86	71	15
ABN AMRO BANK	1	61	61	-
INVERUNIÓN	2	137	135	2
BANORTE	16	200	137	63
HELM BANK DE VENEZUELA	3	59	9	50
FINANCORP 1_/	1	58	58	-
BANCO DE EXPORTACIÓN Y COMERCIO	1	28	28	-
BANFOANDES	115	2.950	1.409	1.541
BANCO DEL TESORO	4	509	13	496
BANGENTE	10	188	57	131
DESARROLLO DEL MICROEMPRESARIO	2	25	10	15
BANINVEST	3	46	43	3
SOFOCCIDENTE	1	48	48	-
FEDERAL (Banco de Inversión)	1	1	1	-
FIVCA	1	1	1	-
B.H. ACTIVO	1	6	6	-
INVERBANCO	1	12	12	-
EMPRESARIAL (ANFICO)	1	52	52	-
MI CASA	71	679	239	440
CASA PROPIA	37	395	162	233
BANPLUS	10	189	132	57
FEDERAL (Fondo del Mercado Monetario)	1	1	1	-
PARTICIPACIONES VENCRED	1	1	1	-
<b>BANCA UNIVERSAL Y BANCA COMERCIAL</b>	<b>2.976</b>	<b>59.387</b>	<b>27.274</b>	<b>32.113</b>
Banca Universal	2.564	50.753	22.515	28.238
Banca Comercial	412	8.634	4.759	3.875
<b>RESTO DEL SISTEMA BANCARIO</b>	<b>129</b>	<b>1.431</b>	<b>698</b>	<b>733</b>
Banca de Inversión	6	96	93	3
Banca Hipotecaria	2	18	18	-
Empresas de Arrendamiento Financiero	1	52	52	-
Entidades de Ahorro y Préstamo	118	1.263	533	730
Fondos del Mercado Monetario	2	2	2	-
<b>TOTAL SISTEMA BANCARIO</b>	<b>3.105</b>	<b>60.818</b>	<b>27.972</b>	<b>32.846</b>

FUENTE: FORMULARIOS EXTERNOS (BRO.ZIP)

GERENCIA GENERAL TÉCNICA - GERENCIA DE ESTADÍSTICAS Y PUBLICACIONES

1\_/ Hasta el 31 de marzo de 2006 BANCO DE INVERSIÓN (Ahora BANCO COMERCIAL)

**CUADRO N° I - 4**  
**SISTEMA BANCARIO**  
**BALANCE GENERAL DE PUBLICACIÓN "ACTIVO" POR MES Y VARIACIÓN ABSOLUTA Y RELATIVA, SEGÚN CUENTA**  
**septiembre 2006 - junio 2006**  
**(Millones de Bolívares)**

C U E N T A	A C T I V O											
	TOTAL SISTEMA BANCARIO				BANCA UNIVERSAL Y BANCA COMERCIAL				RESTO DEL SISTEMA BANCARIO			
	(Millones de Bs.)		VARIACIÓN		(Millones de Bs.)		VARIACIÓN		(Millones de Bs.)		VARIACIÓN	
	septiembre - 06	junio - 06	Absoluta	Relativa	septiembre - 06	junio - 06	Absoluta	Relativa	septiembre - 06	junio - 06	Absoluta	Relativa
<b>ACTIVO</b>												
<b>DISPONIBILIDADES</b>	26.142.310	20.748.796	<b>5.393.514</b>	<b>25,99</b>	25.540.135	20.208.790	<b>5.331.345</b>	<b>26,38</b>	602.175	540.006	<b>62.169</b>	<b>11,51</b>
Efectivo	1.681.042	1.626.241	<b>54.801</b>	<b>3,37</b>	1.637.597	1.590.049	<b>47.548</b>	<b>2,99</b>	43.445	36.192	<b>7.253</b>	<b>20,04</b>
Banco Central de Venezuela	20.436.597	15.374.325	<b>5.062.272</b>	<b>32,93</b>	19.948.474	14.929.813	<b>5.018.661</b>	<b>33,62</b>	488.123	444.512	<b>43.611</b>	<b>9,81</b>
Bancos y otras instituciones financieras del país	161.154	99.971	<b>61.183</b>	<b>61,20</b>	133.258	80.203	<b>53.055</b>	<b>66,15</b>	27.896	19.768	<b>8.128</b>	<b>41,12</b>
Bancos y corresponsales del exterior	795.036	709.580	<b>85.456</b>	<b>12,04</b>	790.552	704.195	<b>86.357</b>	<b>12,26</b>	4.484	5.385	<b>(901)</b>	<b>(16,73)</b>
Oficina matriz y sucursales	10.068	5.514	<b>4.554</b>	<b>82,59</b>	10.068	5.514	<b>4.554</b>	<b>82,59</b>	-	-	-	-
Efectos de cobro inmediato	3.060.798	2.935.198	<b>125.600</b>	<b>4,28</b>	3.022.571	2.901.049	<b>121.522</b>	<b>4,19</b>	38.227	34.149	<b>4.078</b>	<b>11,94</b>
( Provisión para disponibilidades )	( 2.385)	( 2.033)	<b>(352)</b>	<b>17,31</b>	( 2.385)	( 2.033)	<b>(352)</b>	<b>17,31</b>	-	-	-	-
<b>INVERSIONES EN TÍTULOS VALORES</b>	40.632.086	32.933.427	<b>7.698.659</b>	<b>23,38</b>	39.439.960	31.891.385	<b>7.548.575</b>	<b>23,67</b>	1.192.126	1.042.042	<b>150.084</b>	<b>14,40</b>
Colocaciones en el Banco Central de Venezuela y operaciones interbancarias	18.482.552	16.075.575	<b>2.406.977</b>	<b>14,97</b>	17.824.393	15.298.612	<b>2.525.781</b>	<b>16,51</b>	658.159	776.963	<b>(118.804)</b>	<b>(15,29)</b>
Inversiones en títulos valores para negociar	823.283	643.233	<b>180.050</b>	<b>27,99</b>	822.283	632.868	<b>189.415</b>	<b>29,93</b>	1.000	10.365	<b>(9.365)</b>	<b>(90,35)</b>
Inversiones en títulos valores disponibles para la venta	8.576.452	7.617.505	<b>958.947</b>	<b>12,59</b>	8.490.122	7.561.980	<b>928.142</b>	<b>12,27</b>	86.330	55.525	<b>30.805</b>	<b>55,48</b>
Inversiones en títulos valores mantenidos hasta su vencimiento	7.594.174	5.804.970	<b>1.789.204</b>	<b>30,82</b>	7.229.603	5.648.805	<b>1.580.798</b>	<b>27,98</b>	364.571	156.165	<b>208.406</b>	<b>133,45</b>
Inversiones de disponibilidad restringida	4.692.600	2.315.677	<b>2.376.923</b>	<b>102,64</b>	4.641.338	2.302.913	<b>2.338.425</b>	<b>101,54</b>	51.262	12.764	<b>38.498</b>	<b>301,61</b>
Inversiones en otros títulos valores	514.734	532.651	<b>(17.917)</b>	<b>(3,36)</b>	483.930	502.391	<b>(18.461)</b>	<b>(3,67)</b>	30.804	30.260	<b>544</b>	<b>1,80</b>
( Provisión para inversiones en títulos valores )	( 51.709)	( 56.184)	<b>4.475</b>	<b>(7,96)</b>	( 51.709)	( 56.184)	<b>4.475</b>	<b>(7,96)</b>	-	-	-	-
<b>CARTERA DE CRÉDITOS</b>	51.476.712	45.188.196	<b>6.288.516</b>	<b>13,92</b>	50.405.689	44.245.049	<b>6.160.640</b>	<b>13,92</b>	1.071.023	943.147	<b>127.876</b>	<b>13,56</b>
Créditos vigentes	52.014.732	45.729.306	<b>6.285.426</b>	<b>13,74</b>	50.940.626	44.782.403	<b>6.158.223</b>	<b>13,75</b>	1.074.106	946.903	<b>127.203</b>	<b>13,43</b>
Créditos reestructurados	125.458	139.365	<b>(13.907)</b>	<b>(9,98)</b>	123.224	137.237	<b>(14.013)</b>	<b>(10,21)</b>	2.234	2.128	<b>106</b>	<b>4,98</b>
Créditos vencidos	593.918	487.613	<b>106.305</b>	<b>21,80</b>	493.638	367.011	<b>126.627</b>	<b>34,50</b>	100.280	120.602	<b>(20.322)</b>	<b>(16,85)</b>
Créditos en litigio	67.006	43.400	<b>23.606</b>	<b>54,39</b>	38.828	37.540	<b>1.288</b>	<b>3,43</b>	28.178	5.860	<b>22.318</b>	<b>380,85</b>
( Provisión para cartera de créditos )	( 1.324.402)	( 1.211.488)	<b>(112.914)</b>	<b>9,32</b>	( 1.190.627)	( 1.079.142)	<b>(111.485)</b>	<b>10,33</b>	( 133.775)	( 132.346)	<b>(1.429)</b>	<b>1,08</b>
<b>INTERESES Y COMISIONES POR COBRAR</b>	1.119.268	1.066.096	<b>53.172</b>	<b>4,99</b>	1.091.876	1.050.440	<b>41.436</b>	<b>3,94</b>	27.392	15.656	<b>11.736</b>	<b>74,96</b>
Rendimientos por cobrar por disponibilidades	2	8	<b>(6)</b>	<b>(75,00)</b>	2	8	<b>(6)</b>	<b>(75,00)</b>	-	-	-	-
Rendimientos por cobrar por inversiones en títulos valores	457.900	483.822	<b>(25.922)</b>	<b>(5,36)</b>	444.109	477.125	<b>(33.016)</b>	<b>(6,92)</b>	13.791	6.697	<b>7.094</b>	<b>105,93</b>
Rendimientos por cobrar por cartera de créditos	699.374	615.560	<b>83.814</b>	<b>13,62</b>	677.618	598.127	<b>79.491</b>	<b>13,29</b>	21.756	17.433	<b>4.323</b>	<b>24,80</b>
Comisiones por cobrar	81.136	79.766	<b>1.370</b>	<b>1,72</b>	80.852	79.507	<b>1.345</b>	<b>1,69</b>	284	259	<b>25</b>	<b>9,65</b>
Rendimientos y comisiones por cobrar por otras cuentas por cobrar	102	103	<b>(1)</b>	<b>(0,97)</b>	102	103	<b>(1)</b>	<b>(0,97)</b>	-	-	-	-
( Provisión para rendimientos por cobrar y otros)	( 119.246)	( 113.163)	<b>(6.083)</b>	<b>5,38</b>	( 110.807)	( 104.430)	<b>(6.377)</b>	<b>6,11</b>	( 8.439)	( 8.733)	<b>294</b>	<b>(3,37)</b>
<b>INVERSIONES EN EMPRESAS FILIALES, AFILIADAS Y SUCURSALES</b>	2.545.600	2.414.139	<b>131.461</b>	<b>5,45</b>	2.545.191	2.413.730	<b>131.461</b>	<b>5,45</b>	409	409	-	-
Inversiones en empresas filiales y afiliadas	1.078.466	1.020.865	<b>57.601</b>	<b>5,64</b>	1.078.057	1.020.456	<b>57.601</b>	<b>5,64</b>	409	409	-	-
Inversiones en sucursales	1.469.277	1.395.417	<b>73.860</b>	<b>5,29</b>	1.469.277	1.395.417	<b>73.860</b>	<b>5,29</b>	-	-	-	-
( Provisión para inversiones en empresas filiales, afiliadas y sucursales )	( 2.143)	( 2.143)	-	-	( 2.143)	( 2.143)	-	-	-	-	-	-
<b>BIENES REALIZABLES</b>	43.150	55.370	<b>(12.220)</b>	<b>(22,07)</b>	29.689	42.162	<b>(12.473)</b>	<b>(29,58)</b>	13.461	13.208	<b>253</b>	<b>1,92</b>
<b>BIENES DE USO</b>	2.159.685	2.052.288	<b>107.397</b>	<b>5,23</b>	2.109.311	2.005.557	<b>103.754</b>	<b>5,17</b>	50.374	46.731	<b>3.643</b>	<b>7,80</b>
<b>OTROS ACTIVOS</b>	2.575.369	2.428.390	<b>146.979</b>	<b>6,05</b>	2.548.157	2.384.379	<b>163.778</b>	<b>6,87</b>	27.212	44.011	<b>(16.799)</b>	<b>(38,17)</b>
<b>TOTAL DEL ACTIVO</b>	<b>126.694.180</b>	<b>106.886.702</b>	<b>19.807.478</b>	<b>18,53</b>	<b>123.710.008</b>	<b>104.241.492</b>	<b>19.468.516</b>	<b>18,68</b>	<b>2.984.172</b>	<b>2.645.210</b>	<b>338.962</b>	<b>12,81</b>

FUENTE: BALANCE GENERAL DE PUBLICACIÓN  
GERENCIA GENERAL TÉCNICA - GERENCIA DE ESTADÍSTICAS Y PUBLICACIONES

**CUADRO N° I - 5**  
**SISTEMA BANCARIO**  
**BALANCE GENERAL DE PUBLICACIÓN "PASIVO Y PATRIMONIO" POR MES Y VARIACIÓN ABSOLUTA Y RELATIVA, SEGÚN CUENTA**  
**septiembre 2006 - junio 2006**  
**(Millones de Bolívares)**

C U E N T A	T O T A L S I S T E M A B A N C A R I O				P A S I V O Y P A T R I M O N I O				R E S T O D E L S I S T E M A B A N C A R I O			
	B A N C A U N I V E R S A L Y B A N C A C O M E R C I A L				B A N C A U N I V E R S A L Y B A N C A C O M E R C I A L				B A N C A U N I V E R S A L Y B A N C A C O M E R C I A L			
	(Millones de Bs.)	(Millones de Bs.)	(Millones de Bs.)	(Millones de Bs.)	(Millones de Bs.)	(Millones de Bs.)	(Millones de Bs.)	(Millones de Bs.)	(Millones de Bs.)	(Millones de Bs.)	(Millones de Bs.)	(Millones de Bs.)
	septiembre - 06	junio - 06	Absoluta	Relativa	septiembre - 06	junio - 06	Absoluta	Relativa	septiembre - 06	junio - 06	Absoluta	Relativa
<b>P A S I V O</b>												
<b>CAPTACIONES DEL PÚBLICO</b>	101.562.235	86.671.112	<b>14.891.123</b>	<b>17,18</b>	99.032.046	84.605.784	<b>14.426.262</b>	<b>17,05</b>	2.530.189	2.065.328	<b>464.861</b>	<b>22,51</b>
Depósitos en cuentas corrientes	57.450.396	49.105.640	<b>8.344.756</b>	<b>16,99</b>	56.383.064	48.081.471	<b>8.301.593</b>	<b>17,27</b>	1.067.332	1.024.169	<b>43.163</b>	<b>4,21</b>
Cuentas corrientes no remuneradas	30.099.843	26.657.906	<b>3.441.937</b>	<b>12,91</b>	29.436.459	26.040.104	<b>3.396.355</b>	<b>13,04</b>	663.384	617.802	<b>45.582</b>	<b>7,38</b>
Cuentas corrientes remuneradas	27.350.553	22.447.734	<b>4.902.819</b>	<b>21,84</b>	26.946.605	22.041.367	<b>4.905.238</b>	<b>22,25</b>	403.948	406.367	<b>(2.419)</b>	<b>(0,60)</b>
Otras obligaciones a la vista	5.105.252	3.371.377	<b>1.733.875</b>	<b>51,43</b>	5.091.428	3.338.722	<b>1.752.706</b>	<b>52,50</b>	13.824	32.655	<b>(18.831)</b>	<b>(57,67)</b>
Obligaciones por operaciones de mesa de dinero	86	34	<b>52</b>	<b>152,94</b>	-	-	<b>-</b>	<b>-</b>	86	34	<b>52</b>	<b>152,94</b>
Depósitos de ahorro	22.660.069	20.245.433	<b>2.414.636</b>	<b>11,93</b>	22.106.069	19.738.208	<b>2.367.861</b>	<b>12,00</b>	554.000	507.225	<b>46.775</b>	<b>9,22</b>
Depósitos a plazo	13.452.810	13.144.651	<b>308.159</b>	<b>2,34</b>	12.902.971	12.645.829	<b>257.142</b>	<b>2,03</b>	549.839	498.822	<b>51.017</b>	<b>10,23</b>
Títulos valores emitidos por la institución	41.101	41.346	<b>(245)</b>	<b>(0,59)</b>	41.074	41.318	<b>(244)</b>	<b>(0,59)</b>	27	28	<b>(1)</b>	<b>(3,57)</b>
Captaciones del público restringidas	868.127	762.631	<b>105.496</b>	<b>13,83</b>	865.776	760.236	<b>105.540</b>	<b>13,88</b>	2.351	2.395	<b>(44)</b>	<b>(1,84)</b>
Derechos y participaciones sobre títulos valores	1.984.394	-	<b>1.984.394</b>	<b>100,00</b>	1.641.664	-	<b>1.641.664</b>	<b>100,00</b>	342.730	-	<b>342.730</b>	<b>100,00</b>
<b>OBLIGACIONES CON EL BANCO CENTRAL DE VENEZUELA</b>	562	1.277	<b>(715)</b>	<b>(55,99)</b>	562	1.277	<b>(715)</b>	<b>(55,99)</b>	-	-	<b>-</b>	<b>-</b>
<b>CAPTACIONES Y OBLIGACIONES CON EL BANCO NACIONAL DE AHORRO Y PRÉSTAMO</b>	174.908	65.974	<b>108.934</b>	<b>165,12</b>	171.947	64.094	<b>107.853</b>	<b>168,27</b>	2.961	1.880	<b>1.081</b>	<b>57,50</b>
<b>OTROS FINANCIAMIENTOS OBTENIDOS</b>	7.159.322	4.469.863	<b>2.689.459</b>	<b>60,17</b>	7.029.779	4.351.671	<b>2.678.108</b>	<b>61,54</b>	129.543	118.192	<b>11.351</b>	<b>9,60</b>
Obligaciones con instituciones financieras del país hasta un año	6.091.056	3.662.001	<b>2.429.055</b>	<b>66,33</b>	5.966.099	3.549.290	<b>2.416.809</b>	<b>68,09</b>	124.957	112.711	<b>12.246</b>	<b>10,86</b>
Obligaciones con instituciones financieras del país a más de un año	3.853	4.201	<b>(348)</b>	<b>(8,28)</b>	3.853	4.201	<b>(348)</b>	<b>(8,28)</b>	-	-	<b>-</b>	<b>-</b>
Obligaciones con instituciones financieras del exterior hasta un año	416.841	311.890	<b>104.951</b>	<b>33,65</b>	416.841	311.890	<b>104.951</b>	<b>33,65</b>	-	-	<b>-</b>	<b>-</b>
Obligaciones con instituciones financieras del exterior a más de un año	12.501	12.596	<b>(95)</b>	<b>(0,75)</b>	12.501	12.596	<b>(95)</b>	<b>(0,75)</b>	-	-	<b>-</b>	<b>-</b>
Obligaciones por otros financiamientos hasta un año	531.081	50.75	<b>178.779</b>	<b>50,75</b>	531.081	50.75	<b>178.799</b>	<b>50,75</b>	6	26	<b>(20)</b>	<b>(76,92)</b>
Obligaciones por otros financiamientos a más de un año	103.984	126.867	<b>(22.883)</b>	<b>(18,04)</b>	99.404	121.412	<b>(22.008)</b>	<b>(18,13)</b>	4.580	5.455	<b>(875)</b>	<b>(16,04)</b>
<b>OTRAS OBLIGACIONES POR INTERMEDIACIÓN FINANCIERA</b>	1.632.431	483.145	<b>1.149.286</b>	<b>237,88</b>	1.626.814	483.090	<b>1.143.724</b>	<b>236,75</b>	5.617	55	<b>5.562</b>	<b>####</b>
<b>INTERESES Y COMISIONES POR PAGAR</b>	256.316	223.073	<b>33.243</b>	<b>14,90</b>	231.599	194.806	<b>36.793</b>	<b>18,89</b>	24.717	28.267	<b>(3.550)</b>	<b>(12,56)</b>
Gastos por pagar por captaciones del público	213.592	196.762	<b>16.830</b>	<b>8,55</b>	189.688	168.763	<b>20.925</b>	<b>12,40</b>	23.904	27.999	<b>(4.095)</b>	<b>(14,63)</b>
Gastos por pagar por obligaciones con el BGV	-	-	<b>-</b>	<b>-</b>	-	-	<b>-</b>	<b>-</b>	-	-	<b>-</b>	<b>-</b>
Gastos por pagar por captaciones y obligaciones con el BANAP	1.516	759	<b>757</b>	<b>99,74</b>	1.516	759	<b>757</b>	<b>99,74</b>	-	-	<b>-</b>	<b>-</b>
Gastos por pagar por otros financiamientos obtenidos	35.891	23.482	<b>12.409</b>	<b>52,84</b>	35.078	23.214	<b>11.864</b>	<b>51,11</b>	813	268	<b>545</b>	<b>203,36</b>
Gastos por pagar por otras obligaciones por intermediación financiera	2.538	16	<b>2.522</b>	<b>15.762,50</b>	2.538	16	<b>2.522</b>	<b>15.762,50</b>	-	-	<b>-</b>	<b>-</b>
Gastos por pagar por obligaciones convertibles en capital	-	-	<b>-</b>	<b>-</b>	-	-	<b>-</b>	<b>-</b>	-	-	<b>-</b>	<b>-</b>
Gastos por pagar por obligaciones subordinadas	2.779	2.054	<b>725</b>	<b>35,30</b>	2.779	2.054	<b>725</b>	<b>35,30</b>	-	-	<b>-</b>	<b>-</b>
<b>ACUMULACIONES Y OTROS PASIVOS</b>	4.142.112	3.963.667	<b>178.445</b>	<b>4,50</b>	4.079.106	3.723.925	<b>355.181</b>	<b>9,54</b>	63.006	239.742	<b>(176.736)</b>	<b>(73,72)</b>
<b>OBLIGACIONES SUBORDINADAS</b>	47.181	47.181	<b>-</b>	<b>-</b>	47.181	47.181	<b>-</b>	<b>-</b>	-	-	<b>-</b>	<b>-</b>
<b>OBLIGACIONES CONVERTIBLES EN CAPITAL</b>	-	-	<b>-</b>	<b>-</b>	-	-	<b>-</b>	<b>-</b>	-	-	<b>-</b>	<b>-</b>
<b>TOTAL DEL PASIVO</b>	114.975.067	95.925.292	<b>19.049.775</b>	<b>19,86</b>	112.219.034	93.471.828	<b>18.747.206</b>	<b>20,06</b>	2.756.033	2.453.464	<b>302.569</b>	<b>12,33</b>
<b>GESTIÓN OPERATIVA</b>	864.330	-	<b>-</b>	<b>-</b>	840.497	-	<b>-</b>	<b>-</b>	23.833	-	<b>-</b>	<b>-</b>
<b>P A T R I M O N I O</b>												
<b>CAPITAL SOCIAL</b>	2.668.416	2.506.605	<b>161.811</b>	<b>6,46</b>	2.576.682	2.414.871	<b>161.811</b>	<b>6,70</b>	91.734	91.734	<b>-</b>	<b>-</b>
Capital Pagado	2.668.416	2.506.605	<b>161.811</b>	<b>6,46</b>	2.576.682	2.414.871	<b>161.811</b>	<b>6,70</b>	91.734	91.734	<b>-</b>	<b>-</b>
<b>APORTES PATRIMONIALES NO CAPITALIZADOS</b>	1.296.752	1.274.880	<b>21.872</b>	<b>1,72</b>	1.271.020	1.260.648	<b>10.372</b>	<b>0,82</b>	25.732	14.232	<b>11.500</b>	<b>80,80</b>
<b>RESERVAS DE CAPITAL</b>	1.479.403	1.479.403	<b>-</b>	<b>-</b>	1.446.403	1.446.403	<b>-</b>	<b>-</b>	33.000	33.000	<b>-</b>	<b>-</b>
<b>AJUSTES AL PATRIMONIO</b>	57.799	52.295	<b>5.504</b>	<b>10,52</b>	57.638	52.134	<b>5.504</b>	<b>10,56</b>	161	161	<b>-</b>	<b>-</b>
<b>RESULTADOS ACUMULADOS</b>	5.150.696	5.462.781	<b>(312.085)</b>	<b>(5,71)</b>	5.100.159	5.412.242	<b>(312.083)</b>	<b>(5,77)</b>	50.537	50.539	<b>(2)</b>	<b>(0,00)</b>
<b>GANANCIA O PÉRDIDA NO REALIZADA EN INVERSIONES EN TÍTULOS VALORES DISPONIBLES PARA LA VENTA</b>	237.795	221.524	<b>16.271</b>	<b>7,35</b>	234.487	219.278	<b>15.209</b>	<b>6,94</b>	3.308	2.246	<b>1.062</b>	<b>47,28</b>
<b>(ACCIONES EN TESORERÍA)</b>	(36.078)	(36.078)	<b>-</b>	<b>-</b>	(35.912)	(35.912)	<b>-</b>	<b>-</b>	(166)	(166)	<b>-</b>	<b>-</b>
<b>TOTAL DE PATRIMONIO</b>	10.854.783	10.961.410	<b>(106.627)</b>	<b>(0,97)</b>	10.650.477	10.769.664	<b>(119.187)</b>	<b>(1,11)</b>	204.306	191.746	<b>12.560</b>	<b>6,55</b>
<b>TOTAL DEL PASIVO Y PATRIMONIO 1_/_</b>	126.694.180	106.886.702	<b>19.807.478</b>	<b>18,53</b>	123.710.008	104.241.492	<b>19.468.516</b>	<b>18,68</b>	2.984.172	2.645.210	<b>338.962</b>	<b>12,81</b>
<b>CUENTAS CONTINGENTES DEUDORAS</b>	12.717.971	10.654.307	<b>2.063.664</b>	<b>19,37</b>	12.654.228	10.624.310	<b>2.029.918</b>	<b>19,11</b>	63.743	29.997	<b>33.746</b>	<b>112,50</b>
<b>ACTIVOS DE LOS FIDEICOMISOS</b>	74.134.128	67.669.797	<b>6.464.331</b>	<b>9,55</b>	69.775.007	63.731.494	<b>6.043.513</b>	<b>9,48</b>	4.359.121	3.938.303	<b>420.818</b>	<b>10,69</b>
<b>OTROS ENCARGOS DE CONFIANZA</b>	492.318	520.242	<b>(27.924)</b>	<b>(5,37)</b>	492.318	520.242	<b>(27.924)</b>	<b>(5,37)</b>	-	-	<b>-</b>	<b>-</b>
<b>CUENTAS DEUDORAS POR OTROS ENCARGOS DE CONFIANZA (Fondo Mutual Habitacional)</b>	4.243.399	3.911.708	<b>331.691</b>	<b>8,48</b>	3.959.728	3.647.144	<b>312.584</b>	<b>8,57</b>	283.671	264.564	<b>19.107</b>	<b>7,22</b>
<b>OTRAS CUENTAS DEUDORAS DEL FONDO MUTUAL HABITACIONAL</b>	37.98	38.458	<b>(471)</b>	<b>(1,22)</b>	36.528	37.189	<b>(661)</b>	<b>(1,78)</b>	1.269	1.269	<b>-</b>	<b>-</b>
<b>OTRAS CUENTAS DE ORDEN DEUDORAS</b>	172.074.394	153.003.705	<b>19.070.689</b>	<b>12,46</b>	165.199.887	147.036.534	<b>18.163.353</b>	<b>12,35</b>	6.874.507	5.967.171	<b>907.336</b>	<b>15,21</b>
<b>OTRAS CUENTAS DE REGISTRO DEUDORAS</b>	309.847	268.611	<b>41.236</b>	<b>15,35</b>	309.661	268.425	<b>41.236</b>	<b>15,36</b>	186	186	<b>-</b>	<b>-</b>
<b>INVERSIONES CEDIDAS</b>	28.551.572	33.774.956	<b>(5.223.384)</b>	<b>(15,47)</b>	25.052.557	30.518.949	<b>(5.466.392)</b>	<b>(17,91)</b>	3.499.015	3.256.007	<b>243.008</b>	<b>7,46</b>
<b>CARTERA AGRÍCOLA DEL MES</b>	944.895	994.915	<b>(50.020)</b>	<b>(5,03)</b>	944.895	994.915	<b>(50.020)</b>	<b>(5,03)</b>	-	-	<b>-</b>	<b>-</b>
<b>CARTERA AGRÍCOLA ACUMULADA</b>	6.114.589	5.710.693	<b>403.896</b>	<b>7,07</b>	6.114.589	5.710.693	<b>403.896</b>	<b>7,07</b>	-	-	<b>-</b>	<b>-</b>
<b>CAPTACIONES DE ENTIDADES OFICIALES</b>	19.889.217	20.253.057	<b>(363.840)</b>	<b>(1,80)</b>	19.176.829	19.541.943	<b>(365.114)</b>	<b>(1,87)</b>	712.388	711.114	<b>1.274</b>	<b>0,18</b>
<b>MICROCREDITOS</b>	2.197.201	1.820.589	<b>376.612</b>	<b>20,60</b>	2.179.971	1.803.366	<b>376.605</b>	<b>20,88</b>	17.230	17.223	<b>7</b>	<b>0,04</b>
<b>CRÉDITOS AL SECTOR TURISMO SEGÚN LA LEGISLACIÓN VIGENTE</b>	467.322	-	<b>467.322</b>	<b>100,00</b>	467.322	-	<b>467.322</b>	<b>100,00</b>	-	-	<b>-</b>	<b>-</b>
<b>CRÉDITOS HIPOTECARIOS SEGÚN LA LEY ESPECIAL DE PROTECCIÓN AL D.H.V.</b>	2.923.899	-	<b>2.923.899</b>	<b>100,00</b>	2.903.272	-	<b>2.903.272</b>	<b>100,00</b>	20.627	-	<b>20.627</b>	<b>100,00</b>

FUENTE: BALANCE GENERAL DE PUBLICACIÓN  
GERENCIA GENERAL TÉCNICA - GERENCIA DE ESTADÍSTICAS Y PUBLICACIONES  
1\_/\_ INCLUYE LA GESTIÓN OPERATIVA

**CUADRO N° I - 6**  
**SISTEMA BANCARIO**  
**CAPTACIONES DEL PÚBLICO, SEGÚN SUBSISTEMA, ESTRATO E INSTITUTO**  
**30-09-06**  
**(Millones de Bolívars)**

SUBSISTEMA / ESTRATO / INSTITUTO	CAPTACIONES DEL PÚBLICO
<b>BANCA UNIVERSAL Y BANCA COMERCIAL</b>	<b>99.032.046</b>
<b>BANCA DE CAPITAL PRIVADO</b>	<b>88.463.894</b>
<b>ESTRATO GRANDE</b>	<b>49.573.285</b>
BANCO DE VENEZUELA, S.A. BANCO UNIVERSAL	12.885.794
BANESCO BANCO UNIVERSAL, C.A.	12.496.422
BANCO PROVINCIAL, S.A. BANCO UNIVERSAL	12.149.892
BANCO MERCANTIL, C.A. BANCO UNIVERSAL	12.041.177
<b>ESTRATO MEDIANO</b>	<b>31.813.753</b>
BANCO OCCIDENTAL DE DESCUENTO, BANCO UNIVERSAL, C.A.	5.585.757
BANCO DEL CARIBE, C.A. BANCO UNIVERSAL	3.161.097
BANCO EXTERIOR, C.A. BANCO UNIVERSAL	3.004.087
BANCORO, C.A.	2.318.706
BANCO NACIONAL DE CRÉDITO, C.A. BANCO UNIVERSAL	2.227.503
BANCO FEDERAL, C.A.	2.172.365
BFC FONDO COMÚN, C.A. BANCO UNIVERSAL	2.098.153
BANCO CARONÍ, C.A., BANCO UNIVERSAL	1.903.169
VENEZOLANO DE CRÉDITO, S.A. BANCO UNIVERSAL	1.793.154
CITIBANK, N.A. BANCO UNIVERSAL	1.716.852
BANCO CANARIAS DE VENEZUELA, BANCO UNIVERSAL, C.A.	1.696.476
BANCO GUAYANA, C.A.	1.400.007
BOLÍVAR BANCO, C.A.	1.387.249
CORP BANCA, C.A. BANCO UNIVERSAL	1.349.178
<b>ESTRATO PEQUEÑO</b>	<b>7.076.856</b>
C.A. CENTRAL, BANCO UNIVERSAL	1.126.551
BANCO CONFEDERADO, S.A.	954.703
DEL SUR BANCO UNIVERSAL, C.A.	885.764
BANCO SOFITASA, BANCO UNIVERSAL, C.A.	845.107
BANPRO BANCO UNIVERSAL, C.A.	805.616
BANCO PLAZA, C.A.	759.418
BANVALOR BANCO COMERCIAL, C.A.	402.728
STANFORD BANK, S.A. BANCO COMERCIAL	270.321
TOTALBANK, C.A., BANCO UNIVERSAL	242.307
ABN AMRO BANK, N.V. (SUCURSAL VENEZUELA)	241.603
INVERUNIÓN BANCO COMERCIAL, C.A.	179.792
BANNORTE (BANORTE) BANCO COMERCIAL, C.A.	169.434
HELM BANK DE VENEZUELA, S.A. BANCO REGIONAL COMERCIAL	130.240
FINANCORP BANCO COMERCIAL, C.A. 1_/_	63.272
BANCO DE EXPORTACIÓN Y COMERCIO, C.A.	-
<b>BANCA DEL ESTADO</b>	<b>10.481.364</b>
BANCO INDUSTRIAL DE VENEZUELA, C.A.	5.902.882
BANFOANDES BANCO UNIVERSAL, COMPAÑÍA ANÓNIMA (BANFOANDES,C.A.)	4.407.867
BANCO DEL TESORO, C.A. BANCO UNIVERSAL	170.615
<b>BANCA DE DESARROLLO</b>	<b>86.788</b>
BANCO DE LA GENTE EMPRENDEDORA (BANGENTE), C.A.	54.058
BANCO DE DESARROLLO DEL MICROEMPRESARIO, C.A.	32.730
<b>RESTO DEL SISTEMA BANCARIO</b>	<b>2.530.189</b>
<b>BANCA DE INVERSIÓN</b>	<b>42.517</b>
BANINVEST BANCO DE INVERSIÓN, C.A.	29.703
SOFIOCCIDENTE BANCO DE INVERSIÓN, C.A.	12.814
FEDERAL BANCO DE INVERSIÓN, C.A.	-
BANCO DE INVERSIÓN INDUSTRIAL DE VENEZUELA, C.A. (FIVCA)	-
<b>BANCA HIPOTECARIA</b>	<b>22.986</b>
BANCO HIPOTECARIO ACTIVO, C.A.	22.934
BANCO HIPOTECARIO DE INVERSIÓN TURÍSTICA DE VENEZUELA, C.A. (INVERBANCO)	52
<b>EMPRESAS DE ARRENDAMIENTO FINANCIERO</b>	<b>-</b>
ARRENDADORA FINANCIERA EMPRESARIAL, C.A. ANFICO	-
<b>ENTIDADES DE AHORRO Y PRÉSTAMO</b>	<b>2.121.956</b>
MI CASA, ENTIDAD DE AHORRO Y PRÉSTAMO, C.A.	1.415.986
CASA PROPIA, ENTIDAD DE AHORRO Y PRÉSTAMO, C.A.	572.678
BANPLUS ENTIDAD DE AHORRO Y PRÉSTAMO, C.A.	133.292
<b>FONDOS DEL MERCADO MONETARIO</b>	<b>342.730</b>
FEDERAL FONDO DEL MERCADO MONETARIO, C.A.	342.724
PARTICIPACIONES VENCRED, S.A.	6

FUENTE: BALANCE GENERAL DE PUBLICACIÓN  
GERENCIA GENERAL TÉCNICA - GERENCIA DE ESTADÍSTICAS Y PUBLICACIONES  
1\_/\_ Hasta el 31 de marzo de 2006 FINANCORP BANCO DE INVERSIÓN, C.A.

**CUADRO N° I - 7**  
**SISTEMA BANCARIO**  
**BALANCE GENERAL Y ESTADO DE RESULTADOS DE PUBLICACIÓN E INDICADORES FINANCIEROS DE LA BANCA UNIVERSAL Y COMERCIAL DE CAPITAL PRIVADO POR ESTRATO,**  
**BANCA DE CAPITAL DEL ESTADO, BANCA DE DESARROLLO**  
**Y RESTO DEL SISTEMA BANCARIO**  
**30-09-06**  
**(Millones de Bolívares)**

R U B R O	TOTAL SISTEMA BANCARIO	TOTAL BANCA UNIVERSAL Y COMERCIAL	BANCA DE CAPITAL PRIVADO E S T R A T O			BANCA DE CAPITAL DEL ESTADO	BANCA DE DESARROLLO	TOTAL RESTO DEL SISTEMA BANCARIO
			GRANDE	MEDIANO	PEQUEÑO			
<b>BALANCE GENERAL DE PUBLICACIÓN (Millones de Bolívares)</b>								
<b>ACTIVO</b>								
DISPONIBILIDADES	26.142.310	25.540.135	12.032.592	8.088.779	1.956.129	3.442.596	20.039	602.175
INVERSIONES EN TÍTULOS VALORES	40.632.086	39.439.960	16.349.238	13.228.593	2.842.618	7.006.801	12.710	1.192.126
CARTERA DE CRÉDITOS	51.476.712	50.405.689	27.621.762	17.664.585	3.594.540	1.419.125	105.677	1.071.023
INTERESES Y COMISIONES POR COBRAR	1.119.268	1.091.876	417.792	491.527	69.774	111.375	1.408	27.392
INVERSIONES EN EMPRESAS FILIALES, AFILIADAS Y SUCURSALES	2.545.600	2.545.191	1.313.259	468.247	73.624	690.061	-	409
BIENES REALIZABLES	43.150	29.689	3.054	16.789	7.312	2.521	13	13.461
BIENES DE USO	2.159.685	2.109.311	902.301	846.063	140.569	218.692	1.686	50.374
OTROS ACTIVOS	2.575.369	2.548.157	944.049	667.180	724.039	208.179	4.710	27.212
<b>TOTAL DEL ACTIVO</b>	<b>126.694.180</b>	<b>123.710.008</b>	<b>59.584.047</b>	<b>41.471.763</b>	<b>9.408.605</b>	<b>13.099.350</b>	<b>146.243</b>	<b>2.984.172</b>
<b>PASIVO</b>								
CAPTACIONES DEL PÚBLICO	101.562.235	99.032.046	49.573.285	31.813.753	7.076.856	10.481.364	86.788	2.530.189
OBLIGACIONES CON EL BCV	562	562	47.224	95.855	12.138	14.601	2.129	2.961
CAPTACIONES Y OBLIGACIONES CON EL BANAP	174.908	171.947	1.561.161	4.272.836	759.887	399.829	36.066	129.543
OTROS FINANCIAMIENTOS OBTENIDOS	7.159.322	7.029.779	950.114	605.197	69.744	1.759	-	5.617
OTRAS OBLIGACIONES POR INTERMEDIACIÓN FINANCIERA	1.632.431	1.626.814	60.722	118.681	26.040	25.050	1.106	24.717
INTERESES Y COMISIONES POR PAGAR	256.316	231.599	2.011.857	840.021	190.133	1.031.705	5.390	63.006
ACUMULACIONES Y OTROS PASIVOS	4.142.112	4.079.106	-	-	47.181	-	-	-
OBLIGACIONES SUBORDINADAS	47.181	47.181	-	-	-	-	-	-
OBLIGACIONES CONVERTIBLES EN CAPITAL	-	-	-	-	-	-	-	-
<b>TOTAL DEL PASIVO</b>	<b>114.975.067</b>	<b>112.219.034</b>	<b>54.204.363</b>	<b>37.746.905</b>	<b>8.181.979</b>	<b>11.954.308</b>	<b>131.479</b>	<b>2.756.033</b>
GESTIÓN OPERATIVA	864.330	840.497	424.868	256.409	72.246	85.548	1.426	23.833
TOTAL DE PATRIMONIO	10.854.783	10.650.477	4.954.816	3.468.449	1.154.380	1.059.494	13.338	204.306
<b>TOTAL DEL PASIVO + PATRIMONIO + GESTIÓN OPERATIVA</b>	<b>126.694.180</b>	<b>123.710.008</b>	<b>59.584.047</b>	<b>41.471.763</b>	<b>9.408.605</b>	<b>13.099.350</b>	<b>146.243</b>	<b>2.984.172</b>
<b>CUENTAS DE ORDEN</b>								
CUENTAS CONTINGENTES DEUDORAS	12.717.971	12.654.228	6.447.972	5.051.421	681.242	473.593	-	63.743
ACTIVOS DE LOS FIDEICOMISOS	74.134.128	69.775.007	16.555.608	10.097.264	1.114.240	42.007.895	-	4.359.121
OTROS ENCARGOS DE CONFIANZA	492.318	492.318	121.609	207.386	163.323	-	-	-
CUENTAS DEUDORAS POR OTROS ENCARGOS DE CONFIANZA (Fondo Mutual Habitacional)	4.243.399	3.959.728	2.314.409	800.655	649.587	195.077	-	283.671
OTRAS CUENTAS DEUDORAS DEL FONDO MUTUAL HABITACIONAL	37.987	36.528	17.861	7.476	10.377	814	-	1.459
OTRAS CUENTAS DE ORDEN DEUDORAS	172.074.394	165.199.887	88.025.861	51.716.085	10.594.540	14.571.194	292.207	6.874.507
OTRAS CUENTAS DE REGISTRO DEUDORAS	309.847	309.661	58.245	80.113	158.888	12.415	-	186
<b>ESTADO DE RESULTADOS DE PUBLICACIÓN (Millones de Bolívares)</b>								
INGRESOS FINANCIEROS	3.052.416	2.958.081	1.446.647	1.049.133	246.000	208.397	7.904	94.335
GASTOS FINANCIEROS	1.088.829	1.048.997	427.928	432.020	100.695	85.871	2.483	39.832
<b>MARGEN FINANCIERO BRUTO</b>	<b>1.963.587</b>	<b>1.909.084</b>	<b>1.018.719</b>	<b>617.113</b>	<b>145.305</b>	<b>122.526</b>	<b>5.421</b>	<b>54.503</b>
Ingresos por recuperaciones de activos financieros	50.411	50.222	29.187	6.088	6.909	7.980	58	189
Gastos por incobrabilidad y desvalorización de activos financieros	167.030	164.989	86.697	46.322	17.822	13.016	1.132	2.041
<b>MARGEN FINANCIERO NETO</b>	<b>1.846.968</b>	<b>1.794.317</b>	<b>961.209</b>	<b>576.879</b>	<b>134.392</b>	<b>117.490</b>	<b>4.347</b>	<b>52.651</b>
Otros ingresos operativos (1)	1.124.594	1.102.418	499.962	344.387	97.029	157.628	3.412	22.176
Otros gastos operativos (2)	126.081	121.918	73.400	31.680	8.548	8.240	50	4.163
<b>MARGEN DE INTERMEDIACIÓN FINANCIERA</b>	<b>2.845.481</b>	<b>2.774.817</b>	<b>1.387.771</b>	<b>889.586</b>	<b>222.873</b>	<b>266.878</b>	<b>7.709</b>	<b>70.664</b>
GASTOS DE TRANSFORMACIÓN	1.756.195	1.709.866	852.010	575.880	142.119	133.781	6.076	46.329
Gastos de personal	762.364	743.155	372.398	229.167	62.986	74.818	3.786	19.209
Gastos generales y administrativos (3)	838.634	817.158	400.561	295.680	69.403	49.330	2.184	21.476
Aportes al Fondo de Garantía de Depósitos y Protección Bancaria	119.640	114.685	60.940	39.406	7.161	7.096	82	4.955
Aportes a la Superintendencia de Bancos y Otras Instituciones Financieras	35.557	34.868	18.111	11.627	2.569	2.537	24	689
<b>MARGEN OPERATIVO BRUTO</b>	<b>1.089.286</b>	<b>1.064.951</b>	<b>535.761</b>	<b>313.706</b>	<b>80.754</b>	<b>133.097</b>	<b>1.633</b>	<b>24.335</b>
Ingresos por bienes realizables	23.873	23.791	9.371	7.078	3.597	3.745	-	82
Ingresos por programas especiales	-	-	-	-	-	-	-	-
Ingresos operativos varios	57.792	56.910	21.998	32.595	1.554	704	59	882
Gastos por bienes realizables	7.097	6.806	3.087	1.456	1.581	676	6	291
Gastos por depreciación, amortización y desvalorización de bienes diversos	366	358	-	338	9	11	-	8
Gastos operativos varios	200.226	199.384	84.552	66.627	5.753	42.337	115	842
<b>MARGEN OPERATIVO NETO</b>	<b>963.262</b>	<b>939.104</b>	<b>479.491</b>	<b>284.958</b>	<b>78.562</b>	<b>94.522</b>	<b>1.571</b>	<b>24.158</b>
Ingresos extraordinarios	3.910	3.866	584	2.159	884	239	-	44
Gastos Extraordinarios	28.055	27.686	13.994	5.079	1.325	7.288	-	369
<b>RESULTADO BRUTO ANTES DE IMPUESTOS</b>	<b>939.117</b>	<b>915.284</b>	<b>466.081</b>	<b>282.038</b>	<b>78.121</b>	<b>87.473</b>	<b>1.571</b>	<b>23.833</b>
Impuesto sobre la renta	74.787	74.787	41.213	25.629	5.875	1.925	1.145	-
<b>RESULTADO NETO</b>	<b>864.330</b>	<b>840.497</b>	<b>424.868</b>	<b>256.409</b>	<b>72.246</b>	<b>85.548</b>	<b>1.426</b>	<b>23.833</b>
<b>INDICADORES FINANCIEROS (Porcentajes)</b>								
<b>EVALUACIÓN DEL PATRIMONIO</b>								
[Patrimonio + Gestión Operativa] / Activo Total	10,65	10,73	10,17	10,31	15,55	11,24	10,93	8,20
[Patrimonio + Gestión Operativa] / [Activo Total + Inversiones Cedidas]	8,62	8,84	8,51	8,27	12,72	9,47	10,93	3,77
Otros Activos / [Patrimonio + Gestión Operativa]	21,89	22,08	17,55	17,91	56,84	18,18	31,90	11,93
Activo Improductivo / [Patrimonio + Gestión Operativa]	279,73	279,34	274,03	271,54	222,08	394,83	163,33	299,52
<b>CALIDAD DE ACTIVOS</b>								
Provisión para Cartera de Créditos / Cartera de Créditos Bruta	2,51	2,31	2,02	2,30	2,74	6,62	3,06	11,10
Provisión para Cartera de Créditos / Cartera Inmovilizada Bruta	200,39	223,61	299,20	195,75	176,77	142,18	216,43	104,14
Cartera Inmovilizada Bruta / Cartera de Créditos Bruta	1,25	1,03	0,67	1,18	1,55	4,66	1,41	10,66
Activo Improductivo / Activo Total	25,98	26,05	24,74	24,39	30,07	34,51	16,49	22,90
<b>GESTIÓN ADMINISTRATIVA (4)</b>								
Activo Productivo / Pasivo con Costo (5)	124,70	124,95	120,72	128,94	108,54	153,99	103,07	115,64
Brecha Estructural / Activo Total (5)	14,66	14,76	12,92	16,97	5,50	22,96	2,49	10,43
Gastos de Personal / Captaciones del Público Promedio	3,53	3,51	3,65	3,28	4,01	3,13	22,39	4,15
Gastos Operativos / Captaciones del Público Promedio	3,89	3,87	3,81	4,42	4,71	2,01	12,88	4,64
[Gtos. de Personal + Gtos. Operativos] / Activo Productivo Promedio	8,04	8,01	8,24	8,07	8,80	5,99	22,06	9,33
Otros Ingresos Operativos / Activo Promedio	4,40	4,42	4,28	4,46	4,92	4,49	11,16	3,57
[Gtos. de Personal + Gtos. Operativos] / Ingresos Financieros	54,36	54,50	55,88	51,29	55,25	58,78	89,17	49,94
<b>RENTABILIDAD (4)</b>								
Ingreso por Cartera de Créditos / Cartera de Créditos Promedio	17,28	17,17	16,30	17,95	20,92	15,02	24,93	22,45
Ingreso por Inversiones en Títulos Valores / Inversiones en Títulos Valores Promedio	10,77	10,65	11,19	11,01	9,82	9,50	5,65	14,71
Gastos Financieros / Captaciones Promedio con Costos	7,43	7,37	5,78	9,72	9,01	7,40	13,04	9,85
Margen Financiero Bruto / Activo Promedio	7,06	7,01	7,73	7,03	6,54	4,17	14,50	9,04
Ingresos Extraordinarios / Activo Promedio	-	-	-	-	-	-	-	-
Resultado Neto / Activo Promedio	3,16	3,15	3,39	3,07	3,17	2,42	2,46	3,54
Resultado Neto / Patrimonio Promedio	31,85	31,57	33,98	30,96	22,92	31,49	21,10	48,65
<b>LIQUIDEZ</b>								
Disponibilidades / Captaciones del Público	25,74	25,79	24,27	25,43	27,64	32,84	23,09	23,80
[Disponibilidades + Inv. Tit. Val. para Negociar y Disp. para la Venta] / Captaciones del Público	35,00	35,19	31,54	32,07	38,38	59,76	35,99	27,25
Cartera de Créditos Neta / Captaciones del Público	50,68	50,90	55,72	55,52	50,79	13,54	121,76	42,33
Cartera de Créditos Neta / [Captaciones del Público + Inversiones Cedidas]	39,56	40,62	45,41	42,48	41,50	10,98	121,76	17,76
[Capt. Oficiales + Inv. Cedidas Oficiales] / [Captaciones del Público + Inversiones Cedidas]	21,35	21,46	14,36	20,13	27,50	55,06	21,15	19,16
Activos a Corto Plazo / Pasivos a Corto Plazo	25,67	25,66	22,76	27,14	27,05	34,48	34,58	26,14

FUENTE: BALANCE GENERAL DE PUBLICACIÓN  
GERENCIA GENERAL TÉCNICA - GERENCIA DE ESTADÍSTICAS Y PUBLICACIONES  
(1) Otros ingresos operativos excepto (Ingresos por bienes realizables, Ingresos por programas especiales de financiamiento e ingresos operativos varios)  
(2) Otros gastos operativos excepto (Gastos por bienes realizables, Gastos por depreciación, amortización y desvalorización de bienes diversos y gastos operativos varios)  
(3) Gastos generales y administrativos excepto (Gastos de personal, Aportes a FOGADE y Aportes a SUDEBAN)  
(4) Anualizados, calculados en base a Saldos Promedios  
(5) No es anualizado.

**CUADRO N° I - 8**  
**SISTEMA BANCARIO**  
**BALANCE GENERAL DE PUBLICACIÓN "ACTIVO" Y DISTRIBUCIÓN PORCENTUAL DE LA BANCA DE CAPITAL NACIONAL Y EXTRANJERO CON RESPECTO AL TOTAL BANCA UNIVERSAL Y COMERCIAL**  
**Y DE CADA SUBSISTEMA CON RESPECTO AL TOTAL SISTEMA BANCARIO, SEGÚN CUENTA**  
**30-09-06**  
**(Millones de Bolívares)**

C U E N T A	A C T I V O									D I S T R I B U C I Ó N P O R C E N T U A L							
	TOTAL SISTEMA BANCARIO	BANCA UNIVERSAL Y COMERCIAL	Banca de Capital Nacional	Banca de Capital Extranjero	BANCA DE INVERSIÓN	BANCA HIPOTECARIA	EMPRESAS DE ARREND. FINANCIERO	ENTIDADES DE AHORRO Y PRÉSTAMO	FONDOS DEL MERCADO MONETARIO	BCN ***** x 100 BuyBC	BEXT ***** x 100 BuyBC	BUYC ***** x 100 SB	BI ***** x 100 SB	BH ***** x 100 SB	EAF ***** x 100 SB	EAP ***** x 100 SB	FMN ***** x 100 SB
<b>ACTIVO</b>																	
<b>DISPONIBILIDADES</b>	<b>26.142.310</b>	<b>25.540.135</b>	18.185.516	7.354.619	17.067	9.218	349	360.673	214.868	71,20	28,80	97,70	0,07	0,04	0,00	1,38	0,82
Efectivo	1.681.042	1.637.597	1.214.241	423.356	19	-	1	43.425	-	74,15	25,85	97,42	0,00	-	0,00	2,58	-
Banco Central de Venezuela	20.436.597	19.948.474	14.301.717	5.646.757	6.176	9.005	97	258.897	213.948	71,69	28,31	97,61	0,03	0,04	0,00	1,27	1,05
Bancos y otras instituciones financieras del país	161.154	133.258	90.672	42.586	10.812	213	251	16.051	569	68,04	31,96	82,69	6,71	0,13	0,16	9,96	0,35
Bancos y corresponsales del exterior	795.036	790.552	605.767	184.785	45	-	-	4.088	351	76,63	23,37	99,44	0,01	-	-	0,51	0,04
Oficina matriz y sucursales	10.068	10.068	-	10.068	-	-	-	-	-	-	100,00	100,00	-	-	-	-	-
Efectos de cobro inmediato	3.060.798	3.022.571	1.975.396	1.047.175	15	-	-	38.212	-	65,35	34,65	98,75	0,00	-	-	1,25	-
( Provisión para disponibilidades )	(2.385)	(2.385)	(2.277)	(108)	-	-	-	-	-	95,47	4,53	100,00	-	-	-	-	-
<b>INVERSIONES EN TÍTULOS VALORES</b>	<b>40.632.086</b>	<b>39.439.960</b>	25.952.565	13.487.395	51.974	52.917	8.569	893.698	184.968	65,80	34,20	97,07	0,13	0,13	0,02	2,20	0,46
Colocaciones en el Banco Central de Venezuela y operaciones interbancarias	18.482.552	17.824.393	9.593.312	8.231.081	33.601	12.191	8.568	498.284	105.515	53,82	46,18	96,44	0,18	0,07	0,05	2,70	0,57
Inversiones en títulos valores para negociar	823.283	822.283	577.693	244.590	-	-	-	1.000	-	70,25	29,75	99,88	-	-	-	0,12	-
Inversiones en títulos valores disponibles para la venta	8.576.452	8.490.122	7.244.996	1.245.126	3.722	14.413	1	11.670	56.524	85,33	14,67	99,99	0,04	0,17	0,00	0,14	0,66
Inversiones en títulos valores mantenidos hasta su vencimiento	7.594.174	7.229.603	5.922.406	1.307.197	14.337	26.313	-	300.992	22.929	81,92	18,08	95,20	0,19	0,35	-	3,96	0,30
Inversiones de disponibilidad restringida	4.692.600	4.641.338	2.156.789	2.484.549	-	-	-	51.262	-	46,47	53,53	98,91	-	-	-	1,09	-
Inversiones en otros títulos valores	514.734	483.930	462.003	21.927	314	-	-	30.490	-	95,47	4,53	94,02	0,06	-	-	5,92	-
( Provisión para inversiones en títulos valores )	(51.709)	(51.709)	(4.634)	(47.075)	-	-	-	-	-	8,96	91,04	100,00	-	-	-	-	-
<b>CARTERA DE CRÉDITOS</b>	<b>51.476.712</b>	<b>50.405.689</b>	32.714.394	17.691.295	48.606	5.422	3.091	1.013.340	564	64,90	35,10	97,92	0,09	0,01	0,01	1,97	0,00
Créditos vigentes	52.014.732	50.940.626	33.051.713	17.888.913	48.746	5.599	3.202	1.015.989	570	64,88	35,12	97,93	0,09	0,01	0,01	1,95	0,00
Créditos reestructurados	125.458	123.224	101.818	21.406	466	7	-	1.761	-	82,63	17,37	98,22	0,37	0,01	-	1,40	-
Créditos vencidos	593.918	493.638	380.048	113.590	1.848	363	-	98.069	-	76,99	23,01	83,12	0,31	0,06	-	16,51	-
Créditos en litigio	67.006	38.828	29.227	9.601	213	332	1.586	26.047	-	75,27	24,73	57,95	0,32	0,50	2,37	38,87	-
( Provisión para cartera de créditos )	(1.324.402)	(1.190.627)	(848.412)	(342.215)	(2.667)	(879)	(1.697)	(128.526)	(6)	71,26	28,74	89,90	0,20	0,07	0,13	9,70	0,00
<b>INTERESES Y COMISIONES POR COBRAR</b>	<b>1.119.268</b>	<b>1.091.876</b>	812.735	279.141	958	794	83	19.359	6.198	74,43	25,57	97,55	0,09	0,07	0,01	1,73	0,55
Rendimientos por cobrar por disponibilidades	2	2	2	-	-	-	-	-	-	100,00	-	100,00	-	-	-	-	-
Rendimientos por cobrar por inversiones en títulos valores	457.900	444.109	347.141	96.968	327	621	58	6.587	6.198	78,17	21,83	96,99	0,07	0,14	0,01	1,44	1,35
Rendimientos por cobrar por cartera de créditos	699.374	677.618	476.992	200.626	848	235	241	20.432	-	70,39	29,61	96,89	0,12	0,03	0,03	2,92	-
Comisiones por cobrar	81.136	80.852	60.244	20.608	3	14	-	267	-	74,51	25,49	99,65	0,00	0,02	-	0,33	-
Rendimientos y comisiones por cobrar por otras cuentas por cobrar	102	102	-	102	-	-	-	-	-	-	100,00	100,00	-	-	-	-	-
( Provisión para rendimientos por cobrar y otros )	(119.246)	(110.807)	(71.644)	(39.163)	(220)	(76)	(216)	(7.927)	-	64,66	35,34	92,92	0,18	0,06	0,18	6,65	-
<b>INVERSIONES EN EMPRESAS FILIALES, AFILIADAS Y SUCURSALES</b>	<b>2.545.600</b>	<b>2.545.191</b>	1.737.083	808.108	180	-	-	229	-	68,25	31,75	99,98	0,01	-	-	0,01	-
Inversiones en empresas filiales y afiliadas	1.078.466	1.078.057	929.405	148.652	180	-	-	229	-	86,21	13,79	99,96	0,02	-	-	0,02	-
Inversiones en sucursales	1.469.277	1.469.277	809.780	659.497	-	-	-	-	-	55,11	44,89	100,00	-	-	-	-	-
( Provisión para inversiones en empresas filiales, afiliadas y sucursales )	(2.143)	(2.143)	(2.102)	(41)	-	-	-	-	-	98,09	1,91	100,00	-	-	-	-	-
<b>BIENES REALIZABLES</b>	<b>43.150</b>	<b>29.689</b>	27.769	1.920	298	-	22	13.141	-	93,53	6,47	68,80	0,69	-	0,05	30,45	-
<b>BIENES DE USO</b>	<b>2.159.685</b>	<b>2.109.311</b>	1.742.178	367.133	14.855	-	318	35.201	-	82,59	17,41	97,67	0,69	-	0,01	1,63	-
<b>OTROS ACTIVOS</b>	<b>2.575.369</b>	<b>2.548.157</b>	2.007.095	541.062	8.847	626	199	17.474	66	78,77	21,23	98,94	0,34	0,02	0,01	0,68	0,00
<b>TOTAL DEL ACTIVO</b>	<b>126.694.180</b>	<b>123.710.008</b>	<b>83.179.335</b>	<b>40.530.673</b>	<b>142.785</b>	<b>68.977</b>	<b>12.631</b>	<b>2.353.115</b>	<b>406.664</b>	<b>67,24</b>	<b>32,76</b>	<b>97,64</b>	<b>0,11</b>	<b>0,05</b>	<b>0,01</b>	<b>1,86</b>	<b>0,32</b>
<b>junio - 06</b>	<b>106.886.702</b>	<b>104.241.492</b>	<b>71.285.966</b>	<b>32.955.526</b>	<b>146.437</b>	<b>51.355</b>	<b>9.222</b>	<b>2.202.722</b>	<b>235.474</b>	<b>68,39</b>	<b>31,61</b>	<b>97,53</b>	<b>0,14</b>	<b>0,05</b>	<b>0,01</b>	<b>2,06</b>	<b>0,22</b>
<b>VARIACIÓN</b>																	
<b>ABSOLUTA</b>	<b>19.807.478</b>	<b>19.468.516</b>	<b>11.893.369</b>	<b>7.575.147</b>	<b>(3.652)</b>	<b>17.622</b>	<b>3.409</b>	<b>150.393</b>	<b>171.190</b>	<b>(1,15)</b>	<b>1,15</b>	<b>0,12</b>	<b>(0,02)</b>	<b>0,01</b>	<b>0,00</b>	<b>(0,20)</b>	<b>0,10</b>
<b>RELATIVA</b>	<b>18,53</b>	<b>18,68</b>	<b>16,68</b>	<b>22,99</b>	<b>(2,49)</b>	<b>34,31</b>	<b>36,97</b>	<b>6,83</b>	<b>72,70</b>	<b>(1,68)</b>	<b>3,63</b>	<b>0,12</b>	<b>(17,74)</b>	<b>13,32</b>	<b>15,55</b>	<b>(9,87)</b>	<b>45,70</b>

FUENTE: BALANCE GENERAL DE PUBLICACIÓN  
GERENCIA GENERAL TÉCNICA - GERENCIA DE ESTADÍSTICAS Y PUBLICACIONES  
BCN: BANCA DE CAPITAL NACIONAL  
BEXT: BANCA DE CAPITAL EXTRANJERO  
BUYC: BANCA UNIVERSAL Y COMERCIAL  
BI: BANCA DE INVERSIÓN  
BH: BANCA HIPOTECARIA  
EAF: EMPRESAS DE ARRENDAMIENTO FINANCIERO  
EAP: ENTIDADES DE AHORRO Y PRÉSTAMO  
FMN: FONDOS DEL MERCADO MONETARIO  
SB: SISTEMA BANCARIO



**CUADRO N° I - 9**  
**SISTEMA BANCARIO**  
**BALANCE GENERAL DE PUBLICACIÓN "PASIVO Y PATRIMONIO" Y DISTRIBUCIÓN PORCENTUAL DE LA BANCA DE CAPITAL NACIONAL Y EXTRANJERO CON RESPECTO AL TOTAL BANCA UNIVERSAL Y COMERCIAL**  
**Y DE CADA SUBSISTEMA CON RESPECTO AL TOTAL SISTEMA BANCARIO, SEGÚN CUENTA**  
**30-09-06**  
**(Millones de Bolívares)**

C U E N T A	TOTAL SISTEMA BANCARIO	BANCA UNIVERSAL Y COMERCIAL	Banca de Capital Nacional	Banca de Capital Extranjero	P A S I V O Y P A T R I M O N I O				FONDOS DEL MERCADO MONETARIO	D I S T R I B U C I Ó N P O R C E N T U A L							
					BANCA DE INVERSIÓN	BANCA HIPOTECARIA	EMPRESAS DE ARREND. FINANCIERO	ENTIDADES DE AHORRO Y PRÉSTAMO		BCN ----- X 100 BujBC	BEXT ----- X 100 BujBC	BujBC ----- X 100 SB	BH ----- X 100 SB	BH ----- X 100 SB	EAP ----- X 100 SB	EAP ----- X 100 SB	FMH ----- X 100 SB
<b>P A S I V O</b>																	
<b>CAPTACIONES DEL PÚBLICO</b>	<b>101.562.235</b>	<b>99.032.046</b>	65.997.717	33.034.329	42.517	22.986	-	2.121.956	342.730	66,64	33,36	97,51	0,04	0,02	-	2,09	0,34
Depósitos en cuentas corrientes	57.450.396	56.383.064	36.073.537	20.309.527	-	-	-	1.067.332	-	63,98	36,02	98,14	-	-	-	1,86	-
Cuentas corrientes no remuneradas	30.099.843	29.436.459	19.931.004	9.505.455	-	-	-	663.884	-	67,71	32,29	97,80	-	-	-	2,20	-
Cuentas corrientes remuneradas	27.350.553	26.946.605	16.142.533	10.804.072	-	-	-	403.948	-	59,91	40,09	98,52	-	-	-	1,48	-
Otras obligaciones a la vista	5.105.252	5.091.428	3.056.133	2.035.295	135	25	-	13.664	-	60,03	39,97	99,73	0,00	0,00	-	0,27	-
Obligaciones por operaciones de mesa de dinero	-	-	-	-	86	-	-	-	-	-	-	100,00	-	-	-	-	-
Depósitos de ahorro	22.660.069	22.106.069	14.335.324	7.770.745	-	-	-	554.000	-	64,85	35,15	97,56	-	-	-	2,44	-
Depósitos a plazo	13.452.810	12.902.971	10.594.423	2.308.548	42.280	22.934	-	484.625	-	82,11	17,89	95,91	0,31	0,17	-	3,60	-
Títulos valores emitidos por la institución	41.101	41.074	40.962	112	-	27	-	-	-	99,73	0,27	99,93	-	0,07	-	-	-
Captaciones del público restringidas	868.127	865.776	502.642	363.134	16	-	-	2.335	-	58,06	41,94	99,73	0,00	-	-	0,27	-
Derechos y participaciones sobre títulos valores	1.984.394	1.641.664	1.394.696	246.968	-	-	-	-	342.730	84,96	15,04	82,73	-	-	-	-	17,27
<b>OBLIGACIONES CON EL BANCO CENTRAL DE VENEZUELA</b>	<b>562</b>	<b>562</b>	-	562	-	-	-	-	-	-	100,00	100,00	-	-	-	-	-
<b>CAPTACIONES Y OBLIGACIONES CON EL BANCO NACIONAL DE AHORRO Y PRÉSTAMO</b>	<b>174.908</b>	<b>171.947</b>	101.355	70.592	-	-	-	2.961	-	58,95	41,05	98,31	-	-	-	1,69	-
<b>OTROS FINANCIAMIENTOS OBTENIDOS</b>	<b>7.159.322</b>	<b>7.029.779</b>	5.893.370	1.136.409	44.589	26.103	4.580	54.271	-	83,83	16,17	98,19	0,62	0,36	0,06	0,76	-
Obligaciones con instituciones financieras del país hasta un año	6.091.056	5.966.099	5.355.076	611.023	44.589	26.103	-	54.265	-	89,76	10,24	97,95	0,73	0,43	-	0,89	-
Obligaciones con instituciones financieras del país a más de un año	3.853	3.853	3.853	-	-	-	-	-	-	100,00	-	100,00	-	-	-	-	-
Obligaciones con instituciones financieras del exterior hasta un año	416.841	416.841	316.674	100.167	-	-	-	-	-	75,97	24,03	100,00	-	-	-	-	-
Obligaciones con instituciones financieras del exterior a más de un año	12.501	12.501	12.501	-	-	-	-	-	-	100,00	-	100,00	-	-	-	-	-
Obligaciones por otros financiamientos hasta un año	531.081	531.081	114.198	416.883	-	-	-	6	-	21,50	78,50	100,00	-	-	-	0,00	-
Obligaciones por otros financiamientos a más de un año	103.984	99.404	91.068	8.336	-	-	4.580	-	-	91,61	8,39	95,60	-	-	4,40	-	-
<b>OTRAS OBLIGACIONES POR INTERMEDIACIÓN FINANCIERA</b>	<b>1.632.431</b>	<b>1.626.814</b>	731.878	894.936	51	-	-	5.566	-	44,99	55,01	99,66	0,00	-	-	0,34	-
<b>INTERESES Y COMISIONES POR PAGAR</b>	<b>256.316</b>	<b>231.599</b>	171.995	59.604	392	362	-	1.247	22.716	74,26	25,74	90,36	0,15	0,14	-	0,49	8,86
Gastos por pagar por captaciones del público	213.592	189.688	138.108	51.580	54	246	-	888	22.716	72,81	27,19	88,81	0,03	0,12	-	0,42	10,64
Gastos por pagar por obligaciones con el BCV	-	-	-	-	-	-	-	-	-	-	-	-	-	-	-	-	-
Gastos por pagar por captaciones y obligaciones con el BANAP	1.516	1.516	1.163	353	-	-	-	-	-	76,72	23,28	100,00	-	-	-	-	-
Gastos por pagar por otros financiamientos obtenidos	35.891	35.078	31.325	3.753	338	116	-	359	-	89,30	10,70	97,73	0,94	0,32	-	1,00	-
Gastos por pagar por otras obligaciones por intermediación financiera	2.538	2.538	1.399	1.139	-	-	-	-	-	55,12	44,88	100,00	-	-	-	-	-
Gastos por pagar por obligaciones convertibles en capital	-	-	-	-	-	-	-	-	-	-	-	-	-	-	-	-	-
Gastos por pagar por obligaciones subordinadas	2.779	2.779	-	2.779	-	-	-	-	-	-	100,00	100,00	-	-	-	-	-
<b>ACUMULACIONES Y OTROS PASIVOS</b>	<b>4.142.112</b>	<b>4.079.106</b>	2.648.834	1.430.272	10.316	269	550	44.781	7.090	64,94	35,06	98,48	0,25	0,01	0,01	1,08	0,17
<b>OBLIGACIONES SUBORDINADAS</b>	<b>47.181</b>	<b>47.181</b>	-	47.181	-	-	-	-	-	-	100,00	100,00	-	-	-	-	-
<b>OBLIGACIONES CONVERTIBLES EN CAPITAL</b>	<b>-</b>	<b>-</b>	-	-	-	-	-	-	-	-	-	-	-	-	-	-	-
<b>TOTAL DEL PASIVO</b>	<b>114.975.067</b>	<b>112.219.034</b>	75.545.149	36.673.885	97.865	49.720	5.130	2.230.782	372.536	67,32	32,68	97,60	0,09	0,04	0,00	1,94	0,32
<b>GESTIÓN OPERATIVA</b>	<b>864.330</b>	<b>840.497</b>	507.746	332.751	496	64	(383)	23.636	20	60,41	39,59	97,24	0,06	0,01	(0,04)	2,73	0,00
<b>P A T R I M O N I O</b>																	
<b>CAPITAL SOCIAL</b>	<b>2.668.416</b>	<b>2.576.682</b>	2.161.884	414.798	33.000	16.000	2.500	30.234	10.000	83,90	16,10	96,56	1,24	0,60	0,09	1,13	0,37
Capital Pagado	2.668.416	2.576.682	2.161.884	414.798	33.000	16.000	2.500	30.234	10.000	83,90	16,10	96,56	1,24	0,60	0,09	1,13	0,37
<b>APORTES PATRIMONIALES NO CAPITALIZADOS</b>	<b>1.296.752</b>	<b>1.271.020</b>	981.887	289.133	-	-	4.732	-	21.000	77,25	22,75	98,02	-	-	0,36	-	1,62
<b>RESERVAS DE CAPITAL</b>	<b>1.479.403</b>	<b>1.446.403</b>	1.025.816	420.587	3.972	1.368	138	27.092	430	70,92	29,08	97,77	0,27	0,09	0,01	1,83	0,03
<b>AJUSTES AL PATRIMONIO</b>	<b>57.799</b>	<b>57.638</b>	14.272	43.366	-	-	-	161	-	24,76	75,24	99,72	-	-	-	0,28	-
<b>RESULTADOS ACUMULADOS</b>	<b>5.150.696</b>	<b>5.100.159</b>	2.866.574	2.233.585	7.387	1.497	514	40.430	709	56,21	43,79	99,02	0,14	0,03	0,01	0,78	0,01
<b>GANANCIA O PÉRDIDA NO REALIZADA EN INVERSIONES EN TÍTULOS VALORES DISPONIBLES PARA LA VENTA</b>	<b>237.795</b>	<b>234.487</b>	111.919	122.568	65	328	-	946	1.969	47,73	52,27	98,61	0,03	0,14	-	0,40	0,83
<b>(ACCIONES EN TESORERÍA)</b>	<b>(36.078)</b>	<b>(35.912)</b>	(35.912)	-	-	-	-	(166)	-	100,00	-	99,54	-	-	-	0,46	-
<b>TOTAL DE PATRIMONIO</b>	<b>10.854.783</b>	<b>10.650.477</b>	7.126.440	3.524.037	44.424	19.193	7.884	98.697	34.108	66,91	33,09	98,12	0,41	0,18	0,07	0,91	0,31
<b>TOTAL DEL PASIVO Y PATRIMONIO 1_/_</b>	<b>126.694.180</b>	<b>123.710.008</b>	83.179.335	40.530.673	142.785	68.977	12.631	2.353.115	406.664	67,24	32,76	97,64	0,11	0,05	0,01	1,86	0,32
<b>CUENTAS CONTINGENTES DEUDORAS</b>	<b>12.717.971</b>	<b>12.654.228</b>	7.039.004	5.615.224	1.724	-	-	62.019	-	55,63	44,37	99,50	0,01	-	-	0,49	-
<b>ACTIVOS DE LOS FIDEICOMISOS</b>	<b>74.134.128</b>	<b>69.775.007</b>	63.331.958	6.443.049	10.129	3.756.987	-	592.005	-	90,77	9,23	94,12	0,01	5,07	-	0,80	-
<b>OTROS ENCARGOS DE CONFIANZA</b>	<b>492.318</b>	<b>492.318</b>	288.305	204.013	-	-	-	-	-	58,56	41,44	100,00	-	-	-	-	-
<b>CUENTAS DEUDORAS POR OTROS ENCARGOS DE CONFIANZA (Fondo Mutual Habitación)</b>	<b>4.243.399</b>	<b>3.959.728</b>	3.648.987	310.741	-	-	-	283.671	-	92,15	7,85	93,32	-	-	-	6,68	-
<b>OTRAS CUENTAS DEUDORAS DEL FONDO MUTUAL HABITACIONAL</b>	<b>37.917</b>	<b>36.528</b>	33.244	3.284	-	-	-	1.459	-	91,01	8,99	96,16	-	-	-	3,84	-
<b>OTRAS CUENTAS DE ORDEN DEUDORAS</b>	<b>172.074.394</b>	<b>165.199.887</b>	###	48.541.575	340.131	57.672	21.399	2.782.557	3.672.748	70,62	29,38	96,00	0,20	0,03	0,01	1,62	2,13
<b>OTRAS CUENTAS DE REGISTRO DEUDORAS</b>	<b>309.847</b>	<b>309.661</b>	309.661	-	186	-	-	-	-	100,00	-	99,94	0,06	-	-	-	-
<b>INVERSIONES CEDIDAS</b>	<b>28.551.572</b>	<b>25.052.557</b>	23.596.348	1.456.209	-	-	-	-	3.499.015	94,19	5,81	87,74	-	-	-	-	12,26
<b>CARTERA AGRÍCOLA DEL MES</b>	<b>944.895</b>	<b>944.895</b>	508.931	435.964	-	-	-	-	-	53,86	46,14	100,00	-	-	-	-	-
<b>CARTERA AGRÍCOLA ACUMULADA</b>	<b>6.114.589</b>	<b>6.114.589</b>	3.851.854	2.262.735	-	-	-	-	-	62,99	37,01	100,00	-	-	-	-	-
<b>CAPTACIONES DE ENTIDADES OFICIALES</b>	<b>19.889.217</b>	<b>19.176.829</b>	16.004.701	3.172.128	15.603	19.525	-	677.260	-	83,46	16,54	96,42	0,08	0,10	-	3,41	-
<b>MICROCREDITOS</b>	<b>2.197.201</b>	<b>2.179.971</b>	1.437.134	742.837	-	-	-	17.230	-	65,92	34,08	99,22	-	-	-	0,78	-
<b>CRÉDITOS AL SECTOR TURISMO SEGÚN LA LEGISLACIÓN VIGENTE</b>	<b>467.322</b>	<b>467.322</b>	319.178	148.144	-	-	-	-	-	68,30	31,70	100,00	-	-	-	-	-
<b>CRÉDITOS HIPOTECARIOS SEGÚN LA LEY ESPECIAL DE PROTECCIÓN AL D.H.V.</b>	<b>2.923.899</b>	<b>2.903.272</b>	2.013.147	890.125	-	2.779	-	17.848	-	69,34	30,66	99,29	-	0,10	-	0,61	-

FUENTE: BALANCE GENERAL DE PUBLICACIÓN  
GERENCIA GENERAL TÉCNICA - GERENCIA DE ESTADÍSTICAS Y PUBLICACIONES  
1\_/\_ INCLUYE LA GESTIÓN OPERATIVA  
BCN: BANCA DE CAPITAL NACIONAL  
BEXT: BANCA DE CAPITAL EXTRANJERO  
BujBC: BANCA UNIVERSAL Y COMERCIAL  
BH: BANCA DE INVERSIÓN  
BH: BANCA HIPOTECARIA  
EAF: EMPRESAS DE ARRENDAMIENTO FINANCIERO  
EAP: ENTIDADES DE AHORRO Y PRÉSTAMO  
FMH: FONDOS DEL MERCADO MONETARIO  
SB: SISTEMA BANCARIO

**CUADRO N° I - 10**  
**SISTEMA BANCARIO**  
**ESTADO DE RESULTADOS DE PUBLICACIÓN Y DISTRIBUCIÓN PORCENTUAL DE LA BANCA DE CAPITAL NACIONAL Y EXTRANJERO CON RESPECTO AL TOTAL BANCA UNIVERSAL Y COMERCIAL**  
**Y DE CADA SUBSISTEMA CON RESPECTO AL TOTAL SISTEMA BANCARIO, SEGÚN CUENTA**  
**PERÍODO DEL 01-07-06 AL 30-09-06**  
**(MILLONES DE BOLÍVARES)**

C U E N T A	E S T A D O D E R E S U L T A D O S								D I S T R I B U C I Ó N P O R C E N T U A L								
	TOTAL SISTEMA BANCARIO	BANCA UNIVERSAL Y COMERCIAL	Banca de Capital Nacional	Banca de Capital Extranjero	BANCA DE INVERSIÓN	BANCA HIPOTECARIA	EMPRESAS DE ARREND. FINANCIERO	ENTIDADES DE AHORRO Y PRÉSTAMO	FONDOS DEL MERCADO MONETARIO	BCN ..... x 100 BujbC	BEXT ..... x 100 BujbC	BujbC ..... x 100 SB	BI ..... x 100 SB	BH ..... x 100 SB	EAF ..... x 100 SB	EAP ..... x 100 SB	FMF ..... x 100 SB
<b>INGRESOS FINANCIEROS</b>	<b>3.052.416</b>	<b>2.958.081</b>	1.982.466	975.615	4.388	2.121	221	75.183	12.422	67,02	32,98	96,91	0,14	0,07	0,01	2,46	0,41
Ingresos por disponibilidades	5.699	5.418	3.883	1.535	29	-	-	243	9	71,67	28,33	95,07	0,51	-	-	4,26	0,16
Ingresos por inversiones en títulos valores	950.583	912.818	628.778	284.040	1.483	1.867	144	21.870	12.401	68,88	31,12	96,03	0,16	0,20	0,02	2,30	1,30
Ingresos por cartera de créditos	1.978.241	1.923.992	1.266.050	657.942	2.876	254	57	51.050	12	65,80	34,20	97,26	0,15	0,01	0,00	2,58	0,00
Ingresos por otras cuentas por cobrar	81.177	79.273	58.297	20.976	-	-	-	1.904	-	73,54	26,46	97,65	-	-	-	2,35	-
Ingresos por inversiones en empresas filiales, afiliadas y sucursales	-	-	-	-	-	-	-	-	-	-	-	-	-	-	-	-	-
Ingresos por oficina principal y sucursales	-	-	-	-	-	-	-	-	-	-	-	-	-	-	-	-	-
Otros ingresos financieros	36.716	36.580	25.458	11.122	-	-	20	116	-	69,60	30,40	99,63	-	-	0,05	0,32	-
<b>GASTOS FINANCIEROS</b>	<b>1.088.829</b>	<b>1.048.997</b>	749.899	299.098	2.284	1.769	1	26.830	8.948	71,49	28,51	96,34	0,21	0,16	0,00	2,46	0,82
Gastos por captaciones del público	922.658	885.844	619.143	266.701	1.413	1.131	-	25.322	8.948	69,89	30,11	96,01	0,15	0,12	-	2,74	0,97
Gastos por obligaciones con el BCV	61	7	7	-	-	-	-	54	-	100,00	-	11,48	-	-	-	88,52	-
Gastos por captaciones y obligaciones con el BANAP	2.604	2.604	2.038	566	-	-	-	-	-	78,26	21,74	100,00	-	-	-	-	-
Gastos por otros financiamientos obtenidos	103.642	101.206	87.032	14.174	871	638	1	926	-	85,99	14,01	97,65	0,84	0,62	0,00	0,89	-
Gastos por otras obligaciones por intermediación financiera	27.562	27.562	26.180	1.382	-	-	-	-	-	94,99	5,01	100,00	-	-	-	-	-
Gastos por obligaciones subordinadas	725	725	-	725	-	-	-	-	-	100,00	100,00	-	-	-	-	-	-
Gastos por obligaciones convertibles en capital	-	-	-	-	-	-	-	-	-	-	-	-	-	-	-	-	-
Gastos por oficina principal y sucursales	-	-	-	-	-	-	-	-	-	-	-	-	-	-	-	-	-
Otros gastos financieros	31.577	31.049	15.499	15.550	-	-	-	528	-	49,92	50,08	98,33	-	-	-	1,67	-
<b>MARGEN FINANCIERO BRUTO</b>	<b>1.963.587</b>	<b>1.909.084</b>	1.232.567	676.517	2.104	352	220	48.353	3.474	64,56	35,44	97,22	0,11	0,02	0,01	2,46	0,18
Ingresos por recuperaciones de activos financieros	50.411	50.222	28.735	21.487	101	-	58	30	-	57,22	42,78	99,63	0,20	-	0,12	0,06	-
Gastos por incobrabilidad y desvalorización de activos financieros	167.030	164.989	94.785	70.204	375	6	70	1.586	4	57,45	42,55	98,78	0,22	0,00	0,04	0,95	0,00
Gastos por incobrabilidad de créditos y otras cuentas por cobrar	166.685	164.644	94.480	70.164	375	6	70	1.586	4	57,38	42,62	98,78	0,22	0,00	0,04	0,95	0,00
Constitución de provisión y ajustes de disponibilidades	345	345	305	40	-	-	-	-	-	88,41	11,59	100,00	-	-	-	-	-
<b>MARGEN FINANCIERO NETO</b>	<b>1.846.968</b>	<b>1.794.317</b>	1.166.517	627.800	1.830	346	208	46.797	3.470	65,01	34,99	97,15	0,10	0,02	0,01	2,53	0,19
Otros ingresos operativos (1)	1.124.594	1.102.418	788.708	313.710	2.664	389	-	17.038	2.085	71,54	28,46	98,03	0,24	0,03	-	1,52	0,19
Otros gastos operativos (2)	126.081	121.918	88.502	33.416	477	1	-	3.678	7	72,59	27,41	96,70	0,38	0,00	-	2,92	0,01
<b>MARGEN DE INTERMEDIACIÓN FINANCIERA</b>	<b>2.845.481</b>	<b>2.774.817</b>	1.866.723	908.094	4.017	734	208	60.157	5.548	67,27	32,73	97,52	0,14	0,03	0,01	2,11	0,19
<b>GASTOS DE TRANSFORMACIÓN</b>	<b>1.756.195</b>	<b>1.709.866</b>	1.205.096	504.770	3.495	622	589	36.095	5.528	70,48	29,52	97,36	0,20	0,04	0,03	2,06	0,31
Gastos de personal	762.364	743.155	531.382	211.773	1.274	166	400	16.262	1.107	71,50	28,50	97,48	0,17	0,02	0,05	2,13	0,15
Gastos generales y administrativos (3)	638.634	617.158	571.801	245.357	2.135	448	187	17.686	1.020	69,97	30,03	97,44	0,25	0,05	0,02	2,11	0,12
Aportes al Fondo de Garantía de Depósitos y Protección Bancaria	119.640	114.685	77.838	36.847	59	6	-	1.606	3.284	67,87	32,13	95,86	0,05	0,01	-	1,34	2,74
Aportes a la Superintendencia de Bancos y Otras Instituciones Financieras	35.557	34.868	24.075	10.793	27	2	2	541	117	69,05	30,95	98,06	0,08	0,01	0,01	1,52	0,33
<b>MARGEN OPERATIVO BRUTO</b>	<b>1.089.286</b>	<b>1.064.951</b>	661.627	403.324	522	112	(381)	24.062	20	62,13	37,87	97,77	0,05	0,01	(0,03)	2,21	0,00
Ingresos por bienes realizables	23.873	23.791	20.635	3.156	-	-	-	82	-	86,73	13,27	99,66	-	-	-	0,34	-
Ingresos por programas especiales	-	-	-	-	-	-	-	-	-	-	-	-	-	-	-	-	-
Ingresos operativos varios	57.792	56.910	48.016	8.894	23	-	-	859	-	84,37	15,63	98,47	0,04	-	-	1,49	-
Gastos por bienes realizables	7.097	6.806	4.606	2.200	33	-	1	257	-	67,68	32,32	95,90	0,46	-	0,01	3,62	-
Gastos por depreciación, amortización y desvalorización de bienes diversos	366	358	295	63	-	-	-	8	-	82,40	17,60	97,81	-	-	-	2,19	-
Gastos operativos varios	200.226	199.384	162.627	36.757	15	48	1	778	-	81,56	18,44	99,58	0,01	0,02	0,00	0,39	-
<b>MARGEN OPERATIVO NETO</b>	<b>963.262</b>	<b>939.104</b>	562.750	376.354	497	64	(383)	23.960	20	59,92	40,08	97,49	0,05	0,01	(0,04)	2,49	0,00
Ingresos extraordinarios	3.910	3.866	1.219	2.647	-	-	-	44	-	31,53	68,47	98,87	-	-	-	1,13	-
Gastos Extraordinarios	28.055	27.686	21.563	6.123	1	-	-	368	-	77,88	22,12	98,68	0,00	-	-	1,31	-
<b>RESULTADO BRUTO ANTES DE IMPUESTOS</b>	<b>939.117</b>	<b>915.284</b>	542.406	372.878	496	64	(383)	23.636	20	59,26	40,74	97,46	0,05	0,01	(0,04)	2,52	0,00
Impuesto sobre la renta	74.787	74.787	34.660	40.127	-	-	-	-	-	46,34	53,66	100,00	-	-	-	-	-
<b>RESULTADO NETO</b>	<b>864.330</b>	<b>840.497</b>	507.746	332.751	496	64	(383)	23.636	20	60,41	39,59	97,24	0,06	0,01	(0,04)	2,73	0,00

FUENTE: ESTADO DE RESULTADOS DE PUBLICACIÓN  
GERENCIA GENERAL TÉCNICA - GERENCIA DE ESTADÍSTICAS Y PUBLICACIONES  
(1) Incluye: Ingresos por Comisiones por Servicios, Ingresos por Diferencias de Cambio y Operaciones con Derivados, Ingresos por Inversiones en Empresas Filiales y Afiliadas, Ingresos por Inversiones en Sucursales y Ganancia en Inversiones en Títulos Valores.  
(2) Incluye: Gastos por Comisiones por Servicios, Gastos por Diferencias de Cambio y Operaciones con Derivados, Gastos por Inversiones en Empresas Filiales y Afiliadas, Gastos por Inversiones en Sucursales y Pérdida en Inversiones en Títulos Valores.  
(3) Gastos generales y administrativos excepto (Gastos de personal, Aportes a FOGADE y Aportes a SUDEBAN)  
BCN: BANCA DE CAPITAL NACIONAL  
BEXT: BANCA DE CAPITAL EXTRANJERO  
BujbC: BANCA UNIVERSAL Y COMERCIAL  
BI: BANCA DE INVERSIÓN  
BH: BANCA HIPOTECARIA  
EAF: EMPRESAS DE ARRENDAMIENTO FINANCIERO  
EAP: ENTIDADES DE AHORRO Y PRÉSTAMO  
FMF: FONDOS DEL MERCADO MONETARIO  
SB: SISTEMA BANCARIO

**CUADRO N° I - 11**  
**SISTEMA BANCARIO**  
**INDICADORES POR BANCA UNIVERSAL Y COMERCIAL DE CAPITAL NACIONAL, DE CAPITAL EXTRANJERO,**  
**Y POR SUBSISTEMA, SEGÚN CATEGORÍA**  
**30-09-06**  
**(PORCENTAJES)**

C A T E G O R Í A	I N D I C A D O R E S								
	TOTAL SISTEMA BANCARIO	BANCA UNIVERSAL Y COMERCIAL	Banca de Capital Nacional	Banca de Capital Extranjero	BANCA DE INVERSIÓN	BANCA HIPOTECARIA	EMPRESAS DE ARREND. FINANCIERO	ENTIDADES DE AHORRO Y PRÉSTAMO	FONDOS DEL MERCADO MONETARIO
<b>EVALUACIÓN DEL PATRIMONIO</b>									
[Patrimonio + Gestión Operativa] / Activo Total	10,65	10,73	10,81	10,45	31,70	34,39	59,39	6,09	8,57
[Patrimonio + Gestión Operativa] / [Activo Total + Inversiones Cedidas]	8,62	8,84	8,32	10,06	31,70	34,39	59,39	6,07	0,89
Otros Activos / [Patrimonio + Gestión Operativa]	21,89	22,08	26,29	13,86	19,70	3,25	2,65	14,28	0,19
Activo Improductivo / [Patrimonio + Gestión Operativa]	279,73	279,34	306,15	226,91	68,44	53,18	8,12	344,57	645,24
<b>CALIDAD DE ACTIVOS</b>									
Provisión para Cartera de Créditos / Cartera de Créditos Bruta	2,51	2,31	2,53	1,90	5,20	13,95	35,44	11,26	1,05
Provisión para Cartera de Créditos / Cartera Inmovilizada Bruta	200,39	223,61	207,30	277,79	129,40	126,47	107,00	103,55	-
Cartera Inmovilizada Bruta / Cartera de Créditos Bruta	1,25	1,03	1,22	0,68	4,02	11,03	33,12	10,87	-
Activo Improductivo / Activo Total	25,98	26,05	28,10	21,86	21,53	14,85	4,82	17,91	54,15
<b>GESTIÓN ADMINISTRATIVA 1_/_</b>									
Activo Productivo / Pasivo con Costo 2_/_	124,70	124,95	120,52	134,25	128,75	119,71	262,49	128,23	54,40
Brecha Estructural / Activo Total 2_/_	14,66	14,76	12,24	19,94	17,52	14,02	58,92	18,07	(38,43)
Gastos de Personal / Captaciones del Público Promedio	3,53	3,51	3,75	3,02	17,38	5,61	-	3,21	12,75
Gastos Operativos / Captaciones del Público Promedio	3,89	3,87	4,01	3,57	20,28	10,34	-	3,78	10,80
[Gtos. de Personal + Gtos. Operativos] / Activo Productivo Promedio	8,04	8,01	8,54	6,95	17,23	5,51	19,29	7,78	30,59
Otros Ingresos Operativos / Activo Promedio	4,40	4,42	4,67	3,90	10,28	2,05	0,07	2,96	5,80
[Gtos. de Personal + Gtos. Operativos] / Ingresos Financieros	54,36	54,50	57,72	48,01	99,70	39,11	201,75	45,53	54,98
<b>RENTABILIDAD 1_/_</b>									
Ingreso por Cartera de Créditos / Cartera de Créditos Promedio	17,28	17,17	17,53	16,54	28,28	21,36	7,14	22,28	13,46
Ingreso por Inversiones en Títulos Valores / Inversiones en Títulos Valores Promedio	10,77	10,65	10,60	10,78	10,77	13,32	10,92	10,65	57,41
Gastos Financieros / Captaciones Promedio con Costos	7,43	7,37	7,87	6,37	18,94	27,20	-	7,87	-
Margen Financiero Bruto / Activo Promedio	7,06	7,01	6,66	7,75	6,82	4,23	9,00	8,81	14,22
Ingresos Extraordinarios / Activo Promedio	-	-	-	-	0,25	-	-	-	-
Resultado Neto / Activo Promedio	3,16	3,15	2,75	4,01	1,70	0,94	(7,54)	4,11	0,05
Resultado Neto / Patrimonio Promedio	31,85	31,57	28,15	38,26	5,07	2,16	(19,92)	99,05	0,40
<b>LIQUIDEZ</b>									
Disponibilidades / Captaciones del Público	25,74	25,79	27,55	22,26	40,14	40,10	-	17,00	62,69
[Disponibilidades + Inv.Tít.Val.para Negociar y Disp.para la Venta] / Captaciones del Público	35,00	35,19	39,41	26,77	48,90	102,81	-	17,59	79,19
Cartera de Créditos Neta / Captaciones del Público	50,68	50,90	49,57	53,55	114,32	23,59	-	47,75	0,16
Cartera de Créditos Neta / [Captaciones del Público + Inversiones Cedidas]	39,56	40,62	36,51	51,29	114,32	23,59	-	47,75	0,01
[Capt. Oficiales + Inv. Cedidas Oficiales] / [Captaciones del Público + Inversiones Cedidas]	21,35	21,46	25,88	9,98	36,70	84,94	-	31,92	11,53
Activos a Corto Plazo / Pasivos a Corto Plazo	25,67	25,66	27,72	21,55	41,91	40,19	100,00	15,42	100,00

**FUENTE: BALANCE GENERAL DE PUBLICACIÓN**  
**GERENCIA GENERAL TÉCNICA - GERENCIA DE ESTADÍSTICAS Y PUBLICACIONES**  
**1\_/\_ Anualizados, calculados en base a Saldos Promedios**  
**2\_/\_ No es anualizado.**

**CUADRO N° I - 12**  
**BANCA UNIVERSAL Y BANCA COMERCIAL**  
**TASAS DE INTERÉS NOMINALES PROMEDIO**

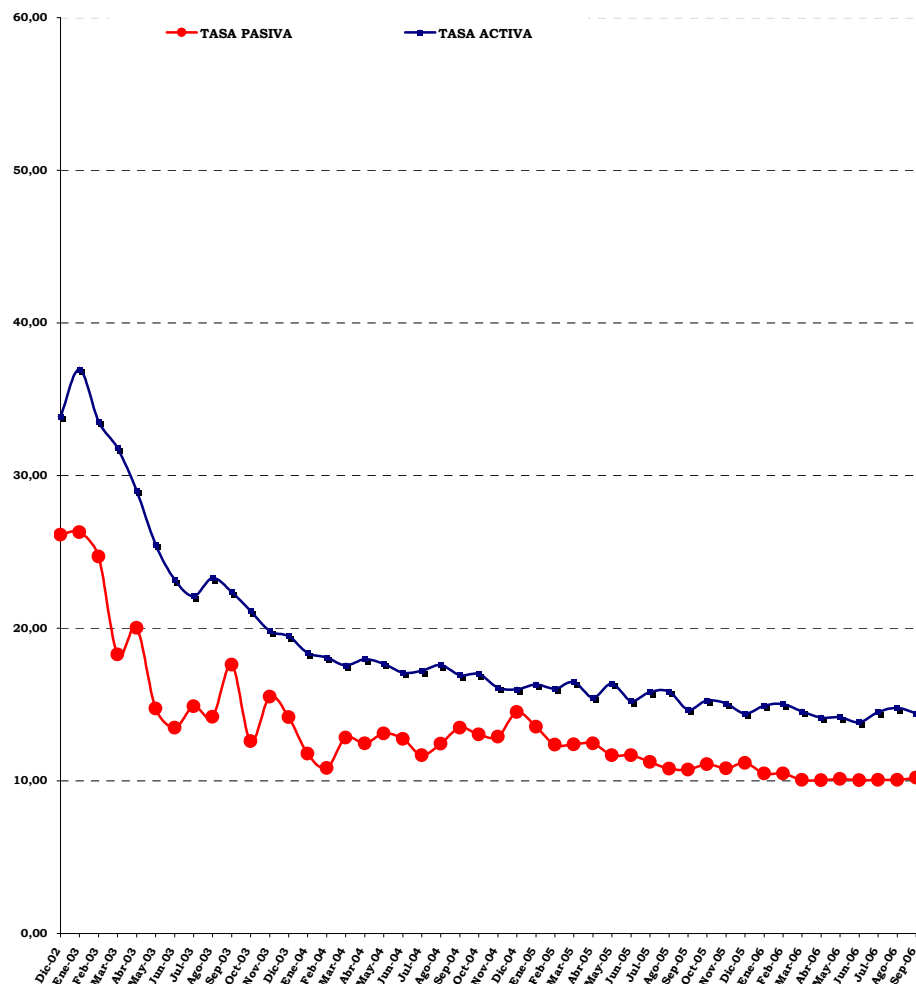

**TASAS DE INTERÉS NOMINALES PROMEDIO**  
**PONDERADAS DE LOS 6 PRINCIPALES**  
**BANCOS UNIVERSALES Y COMERCIALES**  
**(PORCENTAJES)**

PERÍODO	OPERACIONES ACTIVAS	OPERACIONES PASIVAS	DIFERENCIAL "SPREAD"
Dic-02	33,86	26,12	7,74
Ene-03	36,96	26,29	10,67
Feb-03	33,55	24,69	8,86
Mar-03	31,80	18,29	13,51
Abr-03	29,01	20,03	8,98
May-03	25,50	14,73	10,77
Jun-03	23,17	13,48	9,69
Jul-03	22,09	14,89	7,20
Ago-03	23,29	14,19	9,10
Sep-03	22,37	17,61	4,76
Oct-03	21,13	12,61	8,52
Nov-03	19,82	15,51	4,31
Dic-03	19,48	14,18	5,30
Ene-04	18,38	11,79	6,59
Feb-04	18,08	10,84	7,24
Mar-04	17,56	12,84	4,72
Abr-04	17,97	12,46	5,51
May-04	17,68	13,11	4,57
Jun-04	17,08	12,75	4,33
Jul-04	17,22	11,67	5,55
Ago-04	17,58	12,43	5,15
Sep-04	16,92	13,47	3,45
Oct-04	17,01	13,03	3,98
Nov-04	16,11	12,90	3,21
Dic-04	16,00	14,50	1,50
Ene-05	16,30	13,55	2,75
Feb-05	16,04	12,37	3,67
Mar-05	16,48	12,39	4,09
Abr-05	15,45	12,46	2,99
May-05	16,37	11,67	4,70
Jun-05	15,25	11,68	3,57
Jul-05	15,82	11,24	4,58
Ago-05	15,85	10,80	5,05
Sep-05	14,68	10,74	3,94
Oct-05	15,26	11,09	4,17
Nov-05	15,07	10,82	4,25
Dic-05	14,40	11,17	3,23
Ene-06	14,93	10,48	4,45
Feb-06	15,04	10,48	4,56
Mar-06	14,55	10,07	4,48
Abr-06	14,16	10,05	4,11
May-06	14,17	10,13	4,04
Jun-06	13,83	10,04	3,79
Jul-06	14,50	10,07	4,43
Ago-06	14,79	10,07	4,72
Sep-06	14,42	10,22	4,20

FUENTE: BANCO CENTRAL DE VENEZUELA  
 PROCESADO POR: GERENCIA GENERAL TÉCNICA

**CUADRO N° I - 13**  
**SISTEMA BANCARIO**  
**PARTICIPACIÓN PORCENTUAL Y ABSOLUTA DEL CAPITAL EXTRANJERO**  
**EN EL PATRIMONIO, SEGÚN BANCO**  
**30-09-06**

B A N C O	P A T R I M O N I O		
	SALDO (Millones de Bolivares)	PARTICIPACIÓN EXTRANJERA	
		PORCENTUAL	ABSOLUTA
<b>BANCA UNIVERSAL</b>			
MERCANTIL	1.277.939	0,01	128
VENEZUELA	1.261.218	98,16	1.238.012
PROVINCIAL	1.154.878	56,96	657.819
TOTALBANK	362.858	100,00	362.858
CITIBANK	324.721	100,00	324.721
EXTERIOR	316.529	83,36	263.859
CARIBE	314.785	26,59	83.701
CORP BANCA	253.467	95,64	242.416
VENEZOLANO DE CRÉDITO	176.299	0,07	123
NACIONAL DE CRÉDITO	167.470	5,00	8.374
RESTO DE LA BANCA UNIVERSAL	3.396.111		
<b>TOTAL BANCA UNIVERSAL</b>	<b>9.006.275</b>	<b>35,33</b>	<b>3.182.011</b>
<b>BANCA COMERCIAL</b>			
INDUSTRIAL DE VENEZUELA	486.006	0,00	15
BOLÍVAR	101.831	97,08	98.858
ABN AMRO BANK	41.260	100,00	41.260
BANORTE	34.862	15,50	5.404
BANCO DE EXPORTACIÓN Y COMERCIO	18.920	100,00	18.920
HELM BANK DE VENEZUELA	16.351	100,00	16.351
BANGENTE	9.283	14,12	1.311
RESTO DE LA BANCA COMERCIAL	935.689		
<b>TOTAL BANCA COMERCIAL</b>	<b>1.644.202</b>	<b>11,08</b>	<b>182.119</b>
<b>BANCA DE INVERSIÓN</b>			
FEDERAL (Banco de Inversión)	12.289	0,00	-
RESTO DE LA BANCA DE INVERSIÓN	32.135		
<b>TOTAL BANCA DE INVERSIÓN</b>	<b>44.424</b>	<b>-</b>	<b>-</b>
<b>RESTO DEL SISTEMA BANCARIO</b>	<b>159.882</b>		
<b>TOTAL SISTEMA BANCARIO</b>	<b>10.854.783</b>	<b>30,99</b>	<b>3.364.130</b>

FUENTE: GERENCIA GENERAL TÉCNICA - GERENCIA DE ESTADÍSTICAS Y PUBLICACIONES

**CUADRO N° I - 14**  
**SISTEMA BANCARIO**  
**BANCA UNIVERSAL Y BANCA COMERCIAL**  
**BANCO DE VENEZUELA, S.A. BANCO UNIVERSAL**  
**EVOLUCIÓN MENSUAL DEL BALANCE GENERAL DE PUBLICACIÓN, ESTADO DE RESULTADOS DE PUBLICACIÓN**  
**E INDICADORES FINANCIEROS, SEGÚN RUBRO**  
**diciembre / 2005 - junio - septiembre / 2006**

R U B R O	2 0 0 5		2 0 0 6			Estrato Grande	Banca Universal y Comercial	Sistema Bancario
	diciembre	junio	julio	agosto	septiembre			
BALANCE GENERAL DE PUBLICACIÓN (Millones de Bolívares)								
ACTIVO								
DISPONIBILIDADES	1.857.590	2.237.400	2.230.873	2.402.999	2.703.617	12.032.592	25.540.135	26.142.310
INVERSIONES EN TÍTULOS VALORES	2.734.373	3.523.934	3.833.384	4.070.254	5.291.817	16.349.238	39.439.960	40.632.086
CARTERA DE CRÉDITOS	5.242.267	5.730.904	5.906.972	6.190.055	6.604.189	27.621.762	50.405.689	51.476.712
INTERESES Y COMISIONES POR COBRAR	78.298	62.922	81.673	82.902	84.145	417.792	1.091.876	1.119.268
INVERSIONES EN EMPRESAS FILIALES, AFILIADAS Y SUCURSALES	564.456	527.250	534.647	547.064	548.573	1.313.259	2.545.191	2.545.600
BIENES REALIZABLES	1.717	421	313	209	104	3.054	29.689	43.150
BIENES DE USO	144.826	139.998	141.947	142.525	141.210	902.301	2.109.311	2.159.685
OTROS ACTIVOS	242.017	251.916	264.115	246.821	258.466	944.049	2.548.157	2.575.369
TOTAL DEL ACTIVO	10.865.544	12.474.745	12.993.924	13.682.829	15.632.121	59.584.047	123.710.008	126.694.180
PASIVO								
CAPTACIONES DEL PÚBLICO	9.125.820	10.478.317	11.008.140	11.606.504	12.885.794	49.573.285	99.032.046	101.562.235
OBLIGACIONES CON EL BCV	-	-	-	-	-	-	562	562
CAPTACIONES Y OBLIGACIONES CON EL BANAP	135	11.022	485	7.591	46.405	47.224	171.947	174.908
OTROS FINANCIAMIENTOS OBTENIDOS	138.259	153.274	54.850	82.180	75.177	1.561.161	7.029.779	7.159.322
OTRAS OBLIGACIONES POR INTERMEDIACIÓN FINANCIERA	83.844	81.749	94.185	102.720	692.228	950.114	1.626.814	1.632.431
INTERESES Y COMISIONES POR PAGAR	30.318	27.635	31.756	32.180	33.570	60.722	231.599	256.316
ACUMULACIONES Y OTROS PASIVOS	322.829	430.896	507.460	497.822	524.540	2.011.857	4.079.106	4.142.112
OBLIGACIONES SUBORDINADAS	-	-	-	-	-	-	47.181	47.181
OBLIGACIONES CONVERTIBLES EN CAPITAL	-	-	-	-	-	-	-	-
TOTAL DEL PASIVO	9.701.205	11.182.893	11.696.876	12.328.997	14.257.714	54.204.363	112.219.034	114.975.067
GESTIÓN OPERATIVA	-	-	33.267	78.005	113.189	424.868	840.497	864.330
TOTAL DE PATRIMONIO	1.164.339	1.291.852	1.263.781	1.275.827	1.261.218	4.954.816	10.650.477	10.854.783
TOTAL DEL PASIVO + PATRIMONIO + GESTIÓN OPERATIVA	10.865.544	12.474.745	12.993.924	13.682.829	15.632.121	59.584.047	123.710.008	126.694.180
CUENTAS DE ORDEN								
CUENTAS CONTINGENTES DEUDORAS	336.815	1.364.778	1.060.058	940.291	1.308.306	6.447.972	12.654.228	12.717.971
ACTIVOS DE LOS FIDEICOMISOS	2.245.488	2.441.476	2.426.650	2.500.174	2.597.115	16.555.608	69.775.007	74.134.128
OTROS ENCARGOS DE CONFIANZA	-	-	-	-	-	121.609	492.318	492.318
CUENTAS DEUDORAS POR OTROS ENCARGOS DE CONFIANZA (Fondo Mutual Habitacional)	218.166	244.161	251.290	254.373	260.626	2.314.409	3.959.728	4.243.399
OTRAS CUENTAS DEUDORAS DEL FONDO MUTUAL HABITACIONAL	2.680	2.300	2.332	2.378	2.438	17.861	36.528	37.987
OTRAS CUENTAS DE ORDEN DEUDORAS	25.262.527	23.768.406	23.615.688	24.343.212	24.976.335	88.025.861	165.199.887	172.074.394
OTRAS CUENTAS DE REGISTRO DEUDORAS	-	-	-	-	-	58.245	309.661	309.847
ESTADO DE RESULTADOS DE PUBLICACIÓN (Millones de Bolívares)								
INGRESOS FINANCIEROS	581.905	586.048	109.437	222.308	338.307	1.446.647	2.958.081	3.052.416
GASTOS FINANCIEROS	232.244	200.000	36.998	74.195	115.332	427.928	1.048.997	1.088.829
MARGEN FINANCIERO BRUTO	349.661	386.048	72.439	148.113	222.975	1.018.719	1.909.084	1.963.587
Ingresos por recuperaciones de activos financieros	14.849	19.552	2.246	5.632	7.355	29.187	50.222	50.411
Gastos por incobrabilidad y desvalorización de activos financieros	46.346	29.274	6.972	14.178	22.780	86.697	164.989	167.030
MARGEN FINANCIERO NETO	318.164	376.326	67.713	139.567	207.550	961.209	1.794.317	1.846.968
Otros ingresos operativos (1)	203.429	238.015	35.938	80.637	118.289	499.962	1.102.418	1.124.594
Otros gastos operativos (2)	18.615	18.631	6.791	12.572	15.809	73.400	121.918	126.081
MARGEN DE INTERMEDIACIÓN FINANCIERA	502.978	595.710	96.860	207.632	310.030	1.387.771	2.774.817	2.845.481
GASTOS DE TRANSFORMACIÓN	288.619	304.987	55.116	111.092	168.044	852.010	1.709.866	1.756.195
Gastos de personal	114.702	125.138	22.566	45.511	69.470	372.398	743.155	762.364
Gastos generales y administrativos (3)	146.404	146.178	26.146	52.772	79.360	400.561	817.158	838.634
Aportes al Fondo de Garantía de Depósitos y Protección Bancaria	21.595	26.394	4.999	9.998	14.998	60.940	114.685	119.640
Aportes a la Superintendencia de Bancos y Otras Instituciones Financieras	5.918	7.277	1.405	2.811	4.216	18.111	34.868	35.557
MARGEN OPERATIVO BRUTO	214.359	290.723	41.744	96.540	141.986	535.761	1.064.951	1.089.286
Ingresos por bienes realizables	2.236	1.630	90	217	284	9.371	23.791	23.873
Ingresos por programas especiales	-	-	-	-	-	-	-	-
Ingresos operativos varios	1.511	1.443	408	479	536	21.998	56.910	57.792
Gastos por bienes realizables	3.047	2.300	159	335	588	3.087	6.806	7.097
Gastos por depreciación, amortización y desvalorización de bienes diversos	383	1	-	-	-	-	358	366
Gastos operativos varios	34.436	37.401	4.337	9.078	18.035	84.552	199.384	200.226
MARGEN OPERATIVO NETO	180.240	254.094	37.746	87.823	124.183	479.491	939.104	963.262
Ingresos extraordinarios	171	296	43	59	59	584	3.866	3.910
Gastos Extraordinarios	18.227	3.818	522	1.877	3.053	13.994	27.686	28.055
RESULTADO BRUTO ANTES DE IMPUESTOS	162.184	250.572	37.267	86.005	121.189	466.081	915.284	939.117
Impuesto sobre la renta	900	8.100	4.000	8.000	8.000	41.213	74.787	74.787
RESULTADO NETO	161.284	242.472	33.267	78.005	113.189	424.868	840.497	864.330
INDICADORES FINANCIEROS (Porcentajes)								
EVALUACIÓN DEL PATRIMONIO								
[Patrimonio + Gestión Operativa] / Activo Total	10,72	11,96	11,48	11,29	9,92	10,17	10,73	10,65
[Patrimonio + Gestión Operativa] / [Activo Total + Inversiones Cedidas]	8,87	9,87	10,01	10,02	9,72	8,51	8,84	8,62
Otros Activos / [Patrimonio + Gestión Operativa]	20,79	19,50	20,36	18,23	18,81	17,55	22,08	21,89
Activo Improductivo / [Patrimonio + Gestión Operativa]	232,82	234,80	234,96	237,08	256,57	274,03	279,34	279,73
CALIDAD DE ACTIVOS								
Provisión para Cartera de Créditos / Cartera de Créditos Bruta	1,65	1,59	1,57	1,54	1,51	2,02	2,31	2,51
Provisión para Cartera de Créditos / Cartera Inmovilizada Bruta	279,05	254,34	236,85	228,83	261,17	299,20	223,61	200,39
Cartera Inmovilizada Bruta / Cartera de Créditos Bruta	0,59	0,62	0,66	0,67	0,58	0,67	1,03	1,25
Activo Improductivo / Activo Total	24,95	24,32	23,45	23,46	22,56	24,74	26,05	25,98
GESTION ADMINISTRATIVA (4)								
Activo Productivo / Pasivo con Costo (5)	124,52	126,29	123,95	133,17	135,35	120,72	124,95	124,70
Brecha Estructural / Activo Total (5)	14,78	15,75	14,79	19,07	20,23	12,92	14,76	14,66
Gastos de Personal / Captaciones del Público Promedio	2,74	3,87	2,64	2,60	2,56	3,65	3,51	3,53
Gastos Operativos / Captaciones del Público Promedio	3,59	4,52	3,07	3,03	2,95	3,81	3,87	3,89
[Gtos. de Personal + Gtos. Operativos] / Activo Productivo Promedio	7,32	9,38	6,38	6,28	6,10	8,24	8,01	8,04
Otros Ingresos Operativos / Activo Promedio	4,52	6,28	3,93	4,07	3,90	4,28	4,42	4,40
[Gtos. de Personal + Gtos. Operativos] / Ingresos Financieros	46,27	46,30	45,35	45,19	45,06	55,88	54,50	54,36
RENTABILIDAD (4)								
Ingreso por Cartera de Créditos / Cartera de Créditos Promedio	16,31	22,89	15,90	15,73	15,45	16,30	17,17	17,28
Ingreso por Inversiones en Títulos Valores / Inversiones en Títulos Valores Promedio	15,14	16,18	11,24	11,06	10,61	11,19	10,65	10,77
Gastos Financieros / Captaciones Promedio con Costos	7,48	9,04	6,23	6,16	6,18	5,78	7,37	7,43
Margen Financiero Bruto / Activo Promedio	7,04	10,05	7,01	6,96	6,77	7,73	7,01	7,06
Ingresos Extraordinarios / Activo Promedio	-	-	-	-	-	-	-	-
Resultado Neto / Activo Promedio	3,72	6,31	3,78	4,00	3,81	3,39	3,15	3,16
Resultado Neto / Patrimonio Promedio	37,14	61,95	37,29	39,86	39,00	33,98	31,57	31,85
LIQUIDEZ								
Disponibilidades / Captaciones del Público	20,36	21,35	20,27	20,70	20,98	24,27	25,79	25,74
[Disponibilidades + Inv.Tit.Val.para Negociar y Disp.para la Venta] / Captaciones del Público	22,84	34,03	34,88	34,22	28,04	31,54	35,19	35,00
Cartera de Créditos Neta / Captaciones del Público	57,44	54,69	53,66	53,33	51,25	55,72	50,90	50,68
Cartera de Créditos Neta / [Captaciones del Público + Inversiones Cedidas]	46,02	43,71	45,76	46,37	50,05	45,41	40,62	39,56
[Capt. Oficiales + Inv. Cedidas Oficiales] / [Captaciones del Público + Inversiones Cedidas]	11,93	10,65	10,80	10,02	10,28	14,36	21,46	21,35
Activos a Corto Plazo / Pasivos a Corto Plazo	20,35	19,56	19,62	21,64	20,60	22,76	25,66	25,67

FUENTE: BALANCE GENERAL DE PUBLICACIÓN  
 GERENCIA GENERAL TÉCNICA - GERENCIA DE ESTADÍSTICAS Y PUBLICACIONES  
 (1) Incluye: Ingresos por Comisiones por Servicios, Ingresos por Diferencias de Cambio y Operaciones con Derivados, Ingresos por Inversiones en Empresas Filiales y Afiliadas  
 Ingresos por Inversiones en Sucursales y Ganancia en Inversiones en Títulos Valores  
 (2) Incluye: Gastos por Comisiones por Servicios, Gastos por Diferencias de Cambio y Operaciones con Derivados, Gastos por Inversiones en Empresas Filiales y Afiliadas  
 Gastos por Inversiones en Sucursales y Pérdida en Inversiones en Títulos Valores  
 (3) Gastos generales y administrativos excepto (Gastos de personal, Aportes a FOGADE y Aportes a SUDEBAN)  
 (4) Anualizados, calculados en base a Saldo Promedio  
 (5) No es anualizado.

**CUADRO N° I - 15**  
**SISTEMA BANCARIO**  
**BANCA UNIVERSAL Y BANCA COMERCIAL**  
**BANESCO BANCO UNIVERSAL, C.A.**  
**EVOLUCIÓN MENSUAL DEL BALANCE GENERAL DE PUBLICACIÓN, ESTADO DE RESULTADOS DE PUBLICACIÓN**  
**E INDICADORES FINANCIEROS, SEGÚN RUBRO**  
**diciembre / 2005 - junio - septiembre / 2006**

R U B R O	2 0 0 5		2 0 0 6			Estrato Grande	Banca Universal y Comercial	Sistema Bancario
	diciembre	junio	julio	agosto	septiembre			
BALANCE GENERAL DE PUBLICACIÓN (Millones de Bolívares)								
ACTIVO								
DISPONIBILIDADES	1.784.421	2.598.569	2.739.979	2.871.460	3.537.766	12.032.592	25.540.135	26.142.310
INVERSIONES EN TÍTULOS VALORES	2.621.138	2.652.761	3.087.568	3.327.423	3.047.839	16.349.238	39.439.960	40.632.086
CARTERA DE CRÉDITOS	5.080.833	6.293.582	6.311.927	6.379.399	7.292.769	27.621.762	50.405.689	51.476.712
INTERESES Y COMISIONES POR COBRAR	134.010	116.463	118.659	112.860	132.615	417.792	1.091.876	1.119.268
INVERSIONES EN EMPRESAS FILIALES, AFILIADAS Y SUCURSALES	111.084	120.430	129.643	133.269	133.210	1.313.259	2.545.191	2.545.600
BIENES REALIZABLES	3.166	3.601	1.467	1.239	1.011	3.054	29.689	43.150
BIENES DE USO	424.779	450.278	454.171	460.980	463.700	902.301	2.109.311	2.159.685
OTROS ACTIVOS	315.979	319.412	324.603	321.699	318.999	944.049	2.548.157	2.575.369
TOTAL DEL ACTIVO	10.475.410	12.555.096	13.168.017	13.608.329	14.927.909	59.584.047	123.710.008	126.694.180
PASIVO								
CAPTACIONES DEL PÚBLICO	8.914.078	10.445.693	10.950.482	11.439.694	12.496.422	49.573.285	99.032.046	101.562.235
OBLIGACIONES CON EL BCV	-	-	-	-	-	-	562	562
CAPTACIONES Y OBLIGACIONES CON EL BANAP	1.127	165	684	293	461	47.224	171.947	174.908
OTROS FINANCIAMIENTOS OBTENIDOS	80.870	435.273	489.553	385.522	587.655	1.561.161	7.029.779	7.159.322
OTRAS OBLIGACIONES POR INTERMEDIACIÓN FINANCIERA	40.680	88.874	64.711	64.138	67.807	950.114	1.626.814	1.632.431
INTERESES Y COMISIONES POR PAGAR	6.732	7.256	9.611	9.013	12.146	60.722	231.599	256.316
ACUMULACIONES Y OTROS PASIVOS	230.028	333.281	370.297	384.584	395.983	2.011.857	4.079.106	4.142.112
OBLIGACIONES SUBORDINADAS	-	-	-	-	-	-	47.181	47.181
OBLIGACIONES CONVERTIBLES EN CAPITAL	-	-	-	-	-	-	-	-
TOTAL DEL PASIVO	9.273.515	11.310.542	11.885.338	12.283.244	13.560.474	54.204.363	112.219.034	114.975.067
GESTIÓN OPERATIVA	-	-	30.720	66.125	106.654	424.868	840.497	864.330
TOTAL DE PATRIMONIO	1.201.895	1.244.554	1.251.959	1.258.960	1.260.781	4.954.816	10.650.477	10.854.783
TOTAL DEL PASIVO + PATRIMONIO + GESTIÓN OPERATIVA	10.475.410	12.555.096	13.168.017	13.608.329	14.927.909	59.584.047	123.710.008	126.694.180
CUENTAS DE ORDEN								
CUENTAS CONTINGENTES DEUDORAS	464.108	508.089	587.165	754.749	559.031	6.447.972	12.654.228	12.717.971
ACTIVOS DE LOS FIDEICOMISOS	4.433.852	4.908.961	4.945.692	4.500.934	4.712.594	16.555.608	69.775.007	74.134.128
OTROS ENCARGOS DE CONFIANZA	101.494	61.766	60.645	60.452	92.835	121.609	492.318	492.318
CUENTAS DEUDORAS POR OTROS ENCARGOS DE CONFIANZA (Fondo Mutual Habitacional)	930.528	1.038.253	1.060.833	1.091.272	1.118.566	2.314.409	3.959.728	4.243.399
OTRAS CUENTAS DEUDORAS DEL FONDO MUTUAL HABITACIONAL	7.042	6.013	6.003	6.014	5.920	17.861	36.528	37.987
OTRAS CUENTAS DE ORDEN DEUDORAS	20.042.748	25.339.945	25.600.278	27.400.951	28.975.093	88.025.861	165.199.887	172.074.394
OTRAS CUENTAS DE REGISTRO DEUDORAS	52.824	65.561	67.027	57.377	58.245	58.245	309.661	309.847
ESTADO DE RESULTADOS DE PUBLICACIÓN (Millones de Bolívares)								
INGRESOS FINANCIEROS	585.325	630.948	120.908	247.465	379.174	1.446.647	2.958.081	3.052.416
GASTOS FINANCIEROS	227.366	199.199	36.382	73.264	111.884	427.928	1.048.997	1.088.829
MARGEN FINANCIERO BRUTO	357.959	431.749	84.526	174.201	267.290	1.018.719	1.909.084	1.963.587
Ingresos por recuperaciones de activos financieros	8.922	9.676	1.425	7.533	9.536	29.187	50.222	50.411
Gastos por incobrabilidad y desvalorización de activos financieros	20.302	27.403	-	5.201	17.296	86.697	164.989	167.030
MARGEN FINANCIERO NETO	346.579	414.022	85.951	176.533	259.530	961.209	1.794.317	1.846.968
Otros ingresos operativos (1)	255.042	258.016	46.558	106.443	160.472	499.962	1.102.418	1.124.594
Otros gastos operativos (2)	27.330	41.085	9.301	25.952	32.952	73.400	121.918	126.081
MARGEN DE INTERMEDIACIÓN FINANCIERA	574.291	630.953	123.208	257.024	387.050	1.387.771	2.774.817	2.845.481
GASTOS DE TRANSFORMACIÓN	376.189	439.938	81.562	161.647	243.385	852.010	1.709.866	1.756.195
Gastos de personal	152.892	187.903	34.882	69.496	104.302	372.398	743.155	762.364
Gastos generales y administrativos (3)	193.328	212.066	39.167	77.125	116.544	400.561	817.158	838.634
Aportes al Fondo de Garantía de Depósitos y Protección Bancaria	23.485	31.572	5.578	11.157	16.735	60.940	114.685	119.640
Aportes a la Superintendencia de Bancos y Otras Instituciones Financieras	6.484	8.397	1.935	3.869	5.804	18.111	34.868	35.557
MARGEN OPERATIVO BRUTO	198.102	191.015	41.646	95.377	143.665	535.761	1.064.951	1.089.286
Ingresos por bienes realizables	6.035	2.854	3.246	4.243	4.709	9.371	23.791	23.873
Ingresos por programas especiales	-	-	-	-	-	-	-	-
Ingresos operativos varios	681	1.541	400	676	946	21.998	56.910	57.792
Gastos por bienes realizables	2.268	1.905	278	583	940	3.087	6.806	7.097
Gastos por depreciación, amortización y desvalorización de bienes diversos	-	-	-	-	-	-	358	366
Gastos operativos varios	31.570	26.268	13.686	32.316	38.541	84.552	199.384	200.226
MARGEN OPERATIVO NETO	170.980	167.237	31.328	67.397	109.839	479.491	939.104	963.262
Ingresos extraordinarios	68	-	-	-	-	584	3.866	3.910
Gastos Extraordinarios	3.593	5.091	508	1.072	2.885	13.994	27.686	28.055
RESULTADO BRUTO ANTES DE IMPUESTOS	167.455	162.146	30.820	66.325	106.954	466.081	915.284	939.117
Impuesto sobre la renta	600	600	100	200	300	41.213	74.787	74.787
RESULTADO NETO	166.855	161.546	30.720	66.125	106.654	424.868	840.497	864.330
INDICADORES FINANCIEROS (Porcentajes)								
EVALUACIÓN DEL PATRIMONIO								
[Patrimonio + Gestión Operativa] / Activo Total	11,47	11,15	11,42	11,55	10,83	10,17	10,73	10,65
[Patrimonio + Gestión Operativa] / [Activo Total + Inversiones Cedidas]	7,26	6,84	7,38	7,12	6,82	8,51	8,84	8,62
Otros Activos / [Patrimonio + Gestión Operativa]	26,29	25,66	25,31	24,28	23,33	17,55	22,08	21,89
Activo Improductivo / [Patrimonio + Gestión Operativa]	220,51	277,23	282,68	286,05	325,85	274,03	279,34	279,73
CALIDAD DE ACTIVOS								
Provisión para Cartera de Créditos / Cartera de Créditos Bruta	1,93	1,92	1,90	1,93	1,74	2,02	2,31	2,51
Provisión para Cartera de Créditos / Cartera Inmovilizada Bruta	444,74	407,15	279,01	290,12	320,27	299,20	223,61	200,39
Cartera Inmovilizada Bruta / Cartera de Créditos Bruta	0,43	0,47	0,68	0,67	0,54	0,67	1,03	1,25
Activo Improductivo / Activo Total	25,30	27,48	27,54	27,85	29,85	24,74	26,05	25,98
GESTIÓN ADMINISTRATIVA (4)								
Activo Productivo / Pasivo con Costo (5)	122,63	121,83	119,18	119,98	115,70	120,72	124,95	124,70
Brecha Estructural / Activo Total (5)	13,79	12,99	11,66	12,01	9,52	12,92	14,76	14,66
Gastos de Personal / Captaciones del Público Promedio	3,59	5,84	4,05	3,96	3,87	3,65	3,51	3,53
Gastos Operativos / Captaciones del Público Promedio	4,59	6,59	4,55	4,44	4,34	3,81	3,87	3,89
[Gtos. de Personal + Gtos. Operativos] / Activo Productivo Promedio	9,17	14,17	9,82	9,61	9,45	8,24	8,01	8,04
Otros Ingresos Operativos / Activo Promedio	5,02	6,83	4,80	4,99	4,86	4,28	4,42	4,40
[Gtos. de Personal + Gtos. Operativos] / Ingresos Financieros	57,06	63,39	62,24	61,15	60,58	55,88	54,50	54,36
RENTABILIDAD (4)								
Ingreso por Cartera de Créditos / Cartera de Créditos Promedio	17,85	25,19	18,10	17,90	17,56	16,30	17,17	17,28
Ingreso por Inversiones en Títulos Valores / Inversiones en Títulos Valores Promedio	14,31	16,22	10,77	10,88	11,03	11,19	10,65	10,77
Gastos Financieros / Captaciones Promedio con Costos	7,91	8,97	6,22	6,18	6,12	5,78	7,37	7,43
Margen Financiero Bruto / Activo Promedio	7,12	11,23	8,00	7,99	7,89	7,73	7,01	7,06
Ingresos Extraordinarios / Activo Promedio	-	-	-	-	-	-	-	-
Resultado Neto / Activo Promedio	3,50	4,20	2,95	3,01	3,06	3,39	3,15	3,16
Resultado Neto / Patrimonio Promedio	31,31	40,26	28,59	29,62	30,73	33,98	31,57	31,85
LIQUIDEZ								
Disponibilidades / Captaciones del Público	20,02	24,88	25,02	25,10	28,31	24,27	25,79	25,74
[Disponibilidades + Inv.Tít.Val.para Negociar y Disp.para la Venta] / Captaciones del Público	32,90	36,63	40,18	40,59	39,85	31,54	35,19	35,00
Cartera de Créditos Neta / Captaciones del Público	57,00	60,25	57,64	55,77	58,36	55,72	50,90	50,68
Cartera de Créditos Neta / [Captaciones del Público + Inversiones Cedidas]	33,89	34,74	35,26	32,45	34,69	45,41	40,62	39,56
[Capt. Oficiales + Inv. Cedidas Oficiales] / [Captaciones del Público + Inversiones Cedidas]	22,57	29,90	23,31	21,91	23,72	14,36	21,46	21,35
Activos a Corto Plazo / Pasivos a Corto Plazo	24,07	24,03	24,60	25,30	28,00	22,76	25,66	25,67

FUENTE: BALANCE GENERAL DE PUBLICACIÓN  
GERENCIA GENERAL TÉCNICA - GERENCIA DE ESTADÍSTICAS Y PUBLICACIONES  
(1) Incluye: Ingresos por Comisiones por Servicios, Ingresos por Diferencias de Cambio y Operaciones con Derivados, Ingresos por Inversiones en Empresas Filiales y Afiliadas  
Ingresos por Inversiones en Sucursales y Ganancia en Inversiones en Títulos Valores  
(2) Incluye: Gastos por Comisiones por Servicios, Gastos por Diferencias de Cambio y Operaciones con Derivados, Gastos por Inversiones en Empresas Filiales y Afiliadas  
Gastos por Inversiones en Sucursales y Pérdida en Inversiones en Títulos Valores  
(3) Gastos generales y administrativos excepto (Gastos de personal, Aportes a FOGADE y Aportes a SUDEBAN)  
(4) Anualizados, calculados en base a Saldo Promedio  
(5) No es anualizado.

**CUADRO N° I - 16**  
**SISTEMA BANCARIO**  
**BANCA UNIVERSAL Y BANCA COMERCIAL**  
**BANCO PROVINCIAL, S.A. BANCO UNIVERSAL**  
**EVOLUCIÓN MENSUAL DEL BALANCE GENERAL DE PUBLICACIÓN, ESTADO DE RESULTADOS DE PUBLICACIÓN**  
**E INDICADORES FINANCIEROS, SEGÚN RUBRO**  
**diciembre / 2005 - junio - septiembre / 2006**

R U B R O	2 0 0 5		2 0 0 6			Estrato Grande	Banca Universal y Comercial	Sistema Bancario
	diciembre	junio	julio	agosto	septiembre			
BALANCE GENERAL DE PUBLICACIÓN (Millones de Bolívares)								
ACTIVO								
DISPONIBILIDADES	1.917.022	2.231.838	2.314.142	2.328.557	2.729.435	12.032.592	25.540.135	26.142.310
INVERSIONES EN TÍTULOS VALORES	2.804.545	4.094.775	4.089.650	4.078.558	5.783.054	16.349.238	39.439.960	40.632.086
CARTERA DE CRÉDITOS	4.801.371	5.281.003	5.232.508	5.487.735	5.830.004	27.621.762	50.405.689	51.476.712
INTERESES Y COMISIONES POR COBRAR	107.479	82.720	93.778	93.526	102.867	417.792	1.091.876	1.119.268
INVERSIONES EN EMPRESAS FILIALES, AFILIADAS Y SUCURSALES	39.358	50.474	52.953	55.106	57.770	1.313.259	2.545.191	2.545.600
BIENES REALIZABLES	1.622	1.217	1.119	1.736	1.593	3.054	29.689	43.150
BIENES DE USO	135.384	139.463	140.790	143.016	143.030	902.301	2.109.311	2.159.685
OTROS ACTIVOS	86.460	91.522	151.854	118.417	124.017	944.049	2.548.157	2.575.369
TOTAL DEL ACTIVO	9.893.241	11.973.012	12.076.794	12.306.651	14.771.770	59.584.047	123.710.008	126.694.180
PASIVO								
CAPTACIONES DEL PÚBLICO	7.951.827	9.739.675	9.825.333	10.004.755	12.149.892	49.573.285	99.032.046	101.562.235
OBLIGACIONES CON EL BCV	-	-	-	-	-	-	562	-
CAPTACIONES Y OBLIGACIONES CON EL BANAP	60.647	337	293	582	181	47.224	171.947	174.908
OTROS FINANCIAMIENTOS OBTENIDOS	315.252	437.602	414.088	398.621	715.501	1.561.161	7.029.779	7.159.322
OTRAS OBLIGACIONES POR INTERMEDIACIÓN FINANCIERA	76.000	88.280	66.450	92.910	98.978	950.114	1.626.814	1.632.431
INTERESES Y COMISIONES POR PAGAR	7.645	5.317	10.415	10.048	7.309	60.722	231.599	256.316
ACUMULACIONES Y OTROS PASIVOS	405.748	449.316	463.241	470.888	536.805	2.011.857	4.079.106	4.142.112
OBLIGACIONES SUBORDINADAS	-	-	-	-	-	-	47.181	47.181
OBLIGACIONES CONVERTIBLES EN CAPITAL	-	-	-	-	-	-	-	-
TOTAL DEL PASIVO	8.817.119	10.720.527	10.779.820	10.977.804	13.508.666	54.204.363	112.219.034	114.975.067
GESTIÓN OPERATIVA	-	-	48.744	84.519	108.226	424.868	840.497	864.330
TOTAL DE PATRIMONIO	1.076.122	1.252.485	1.248.230	1.244.328	1.154.878	4.954.816	10.650.477	10.854.783
TOTAL DEL PASIVO + PATRIMONIO + GESTIÓN OPERATIVA	9.893.241	11.973.012	12.076.794	12.306.651	14.771.770	59.584.047	123.710.008	126.694.180
CUENTAS DE ORDEN								
CUENTAS CONTINGENTES DEUDORAS	1.779.350	1.995.248	2.143.828	2.679.718	2.913.062	6.447.972	12.654.228	12.717.971
ACTIVOS DE LOS FIDEICOMISOS	2.578.004	2.869.788	3.007.231	3.177.908	3.153.440	16.555.608	69.775.007	74.134.128
OTROS ENCARGOS DE CONFIANZA	-	-	-	-	-	121.609	492.318	492.318
CUENTAS DEUDORAS POR OTROS ENCARGOS DE CONFIANZA (Fondo Mutual Habitacional)	-	-	4.586	3.558	7.580	2.314.409	3.959.728	4.243.399
OTRAS CUENTAS DEUDORAS DEL FONDO MUTUAL HABITACIONAL	-	-	-	-	-	17.861	36.528	37.987
OTRAS CUENTAS DE ORDEN DEUDORAS	8.488.402	10.092.058	10.274.991	11.118.365	11.467.023	88.025.861	165.199.887	172.074.394
OTRAS CUENTAS DE REGISTRO DEUDORAS	-	-	-	-	-	58.245	309.661	309.847
ESTADO DE RESULTADOS DE PUBLICACIÓN (Millones de Bolívares)								
INGRESOS FINANCIEROS	547.016	589.517	113.356	233.167	355.305	1.446.647	2.958.081	3.052.416
GASTOS FINANCIEROS	188.120	184.408	32.603	63.626	98.506	427.928	1.048.997	1.088.829
MARGEN FINANCIERO BRUTO	358.896	405.109	80.753	169.541	256.799	1.018.719	1.909.084	1.963.587
Ingresos por recuperaciones de activos financieros	9.206	13.146	2.311	3.982	5.918	29.187	50.222	50.411
Gastos por incobrabilidad y desvalorización de activos financieros	19.276	31.735	6.552	14.746	31.840	86.697	164.989	167.030
MARGEN FINANCIERO NETO	348.826	386.520	76.512	158.777	230.877	961.209	1.794.317	1.846.968
Otros ingresos operativos (1)	146.651	193.201	37.529	75.376	108.845	499.962	1.102.418	1.124.594
Otros gastos operativos (2)	14.179	18.313	2.845	5.403	8.364	73.400	121.918	126.081
MARGEN DE INTERMEDIACIÓN FINANCIERA	481.298	561.408	111.196	228.750	331.358	1.387.771	2.774.817	2.845.481
GASTOS DE TRANSFORMACIÓN	333.963	354.536	62.427	131.962	199.990	852.010	1.709.866	1.756.195
Gastos de personal	125.883	143.432	26.011	54.127	81.194	372.398	743.155	762.364
Gastos generales y administrativos (3)	180.388	180.409	30.517	66.036	101.097	400.561	817.158	838.634
Aportes al Fondo de Garantía de Depósitos y Protección Bancaria	22.043	24.314	4.591	9.183	13.774	60.940	114.685	119.640
Aportes a la Superintendencia de Bancos y Otras Instituciones Financieras	5.649	6.381	1.308	2.616	3.925	18.111	34.868	35.557
MARGEN OPERATIVO BRUTO	147.335	206.872	48.769	96.788	131.368	535.761	1.064.951	1.089.286
Ingresos por bienes realizables	2.441	6.648	-	545	545	9.371	23.791	23.873
Ingresos por programas especiales	-	-	-	-	-	-	-	-
Ingresos operativos varios	5.932	1.578	2.981	3.222	3.508	21.998	56.910	57.792
Gastos por bienes realizables	3.580	1.620	376	1.023	1.339	3.087	6.806	7.097
Gastos por depreciación, amortización y desvalorización de bienes diversos	-	-	-	-	-	-	358	366
Gastos operativos varios	12.335	10.290	1.710	5.309	7.570	84.552	199.384	200.226
MARGEN OPERATIVO NETO	139.793	203.188	49.664	94.223	126.512	479.491	939.104	963.262
Ingresos extraordinarios	1.381	1.354	185	342	525	584	3.866	3.910
Gastos Extraordinarios	5.419	3.950	772	1.613	2.278	13.994	27.686	28.055
RESULTADO BRUTO ANTES DE IMPUESTOS	135.755	200.592	49.077	92.952	124.759	466.081	915.284	939.117
Impuesto sobre la renta	1.882	2.000	333	8.433	16.533	41.213	74.787	74.787
RESULTADO NETO	133.873	198.592	48.744	84.519	108.226	424.868	840.497	864.330
INDICADORES FINANCIEROS (Porcentajes)								
EVALUACIÓN DEL PATRIMONIO								
[Patrimonio + Gestión Operativa] / Activo Total	10,88	11,29	11,50	11,40	8,87	10,17	10,73	10,65
[Patrimonio + Gestión Operativa] / [Activo Total + Inversiones Cedidas]	8,63	9,47	9,67	9,66	8,66	8,51	8,84	8,62
Otros Activos / [Patrimonio + Gestión Operativa]	8,03	7,31	11,71	8,91	9,82	17,55	22,08	21,89
Activo Improductivo / [Patrimonio + Gestión Operativa]	199,94	191,28	198,26	192,47	235,61	274,03	279,34	279,73
CALIDAD DE ACTIVOS								
Provisión para Cartera de Créditos / Cartera de Créditos Bruta	2,07	2,30	2,39	2,40	2,52	2,02	2,31	2,51
Provisión para Cartera de Créditos / Cartera Inmovilizada Bruta	445,12	322,09	282,01	280,08	287,13	299,20	223,61	200,39
Cartera Inmovilizada Bruta / Cartera de Créditos Bruta	0,46	0,72	0,85	0,86	0,88	0,67	1,03	1,25
Activo Improductivo / Activo Total	21,75	20,01	21,29	20,78	20,15	24,74	26,05	25,98
GESTION ADMINISTRATIVA (4)								
Activo Productivo / Pasivo con Costo (5)	120,70	126,08	124,43	123,79	117,01	120,72	124,95	124,70
Brecha Estructural / Activo Total (5)	13,42	16,55	15,45	15,22	11,61	12,92	14,76	14,66
Gastos de Personal / Captaciones del Público Promedio	3,49	4,92	3,37	3,40	3,28	3,65	3,51	3,53
Gastos Operativos / Captaciones del Público Promedio	4,70	6,19	4,10	4,21	4,11	3,81	3,87	3,89
[Gtos. de Personal + Gtos. Operativos] / Activo Productivo Promedio	8,26	11,40	7,67	7,80	7,59	8,24	8,01	8,04
Otros Ingresos Operativos / Activo Promedio	3,53	5,63	4,08	3,97	3,74	4,28	4,42	4,40
[Gtos. de Personal + Gtos. Operativos] / Ingresos Financieros	54,53	54,93	52,22	53,09	52,95	55,88	54,50	54,36
RENTABILIDAD (4)								
Ingreso por Cartera de Créditos / Cartera de Créditos Promedio	16,59	23,95	16,83	16,86	16,64	16,30	17,17	17,28
Ingreso por Inversiones en Títulos Valores / Inversiones en Títulos Valores Promedio	13,95	16,57	11,90	11,89	11,43	11,19	10,65	10,77
Gastos Financieros / Captaciones Promedio con Costos	7,08	8,53	5,80	5,66	5,54	5,78	7,37	7,43
Margen Financiero Bruto / Activo Promedio	7,80	11,32	8,16	8,26	8,04	7,73	7,01	7,06
Ingresos Extraordinarios / Activo Promedio	0,05	-	-	-	-	-	-	-
Resultado Neto / Activo Promedio	3,16	5,55	4,50	4,09	3,63	3,39	3,15	3,16
Resultado Neto / Patrimonio Promedio	29,73	54,47	44,12	40,10	36,72	33,98	31,57	31,85
LIQUIDEZ								
Disponibilidades / Captaciones del Público	24,11	22,91	23,55	23,27	22,46	24,27	25,79	25,74
[Disponibilidades + Inv.Tit.Val.para Negociar y Disp.para la Venta] / Captaciones del Público	29,83	28,45	27,95	25,84	22,79	31,54	35,19	35,00
Cartera de Créditos Neta / Captaciones del Público	60,38	54,22	53,26	54,85	47,98	55,72	50,90	50,68
Cartera de Créditos Neta / [Captaciones del Público + Inversiones Cedidas]	45,59	43,85	43,21	44,92	46,58	45,41	40,62	39,56
[Capt. Oficiales + Inv. Cedidas Oficiales] / [Captaciones del Público + Inversiones Cedidas]	16,69	17,48	13,92	13,98	9,50	14,36	21,46	21,35
Activos a Corto Plazo / Pasivos a Corto Plazo	22,18	19,74	21,35	21,82	19,65	22,76	25,66	25,67

FUENTE: BALANCE GENERAL DE PUBLICACIÓN

GERENCIA GENERAL TÉCNICA - GERENCIA DE ESTADÍSTICAS Y PUBLICACIONES

(1) Incluye: Ingresos por Comisiones por Servicios, Ingresos por Diferencias de Cambio y Operaciones con Derivados, Ingresos por Inversiones en Empresas Filiales y Afiliadas

Ingresos por Inversiones en Sucursales y Ganancia en Inversiones en Títulos Valores

(2) Incluye: Gastos por Comisiones por Servicios, Gastos por Diferencias de Cambio y Operaciones con Derivados, Gastos por Inversiones en Empresas Filiales y Afiliadas

Gastos por Inversiones en Sucursales y Pérdida en Inversiones en Títulos Valores

(3) Gastos generales y administrativos excepto (Gastos de personal, Aportes a FOGADE y Aportes a SUDEBAN)

(4) Anualizados, calculados en base a Saldo Promedio

(5) No es anualizado.



**CUADRO N° I - 17**  
**SISTEMA BANCARIO**  
**BANCA UNIVERSAL Y BANCA COMERCIAL**  
**BANCO MERCANTIL, C.A. BANCO UNIVERSAL**  
**EVOLUCIÓN MENSUAL DEL BALANCE GENERAL DE PUBLICACIÓN, ESTADO DE RESULTADOS DE PUBLICACIÓN**  
**E INDICADORES FINANCIEROS, SEGÚN RUBRO**  
**diciembre / 2005 - junio - septiembre / 2006**

R U B R O	2 0 0 5		2 0 0 6			Estrato Grande	Banca Universal y Comercial	Sistema Bancario
	diciembre	junio	julio	agosto	septiembre			
<b>BALANCE GENERAL DE PUBLICACIÓN (Millones de Bolívares)</b>								
<b>ACTIVO</b>								
DISPONIBILIDADES	1.904.944	2.567.050	2.733.131	3.007.326	3.061.774	12.032.592	25.540.135	26.142.310
INVERSIONES EN TÍTULOS VALORES	1.270.232	1.422.397	1.813.293	1.976.396	2.226.528	16.349.238	39.439.960	40.632.086
CARTERA DE CRÉDITOS	6.514.046	7.628.569	7.629.606	7.647.008	7.894.800	27.621.762	50.405.689	51.476.712
INTERESES Y COMISIONES POR COBRAR	101.453	92.062	95.475	88.160	98.165	417.792	1.091.876	1.119.268
INVERSIONES EN EMPRESAS FILIALES, AFILIADAS Y SUCURSALES	553.423	573.597	569.622	571.555	573.706	1.313.259	2.545.191	2.545.600
BIENES REALIZABLES	2.488	1.115	1.037	733	346	3.054	29.689	43.150
BIENES DE USO	122.580	142.274	144.594	144.396	154.361	902.301	2.109.311	2.159.685
OTROS ACTIVOS	222.475	233.555	254.561	255.332	242.567	944.049	2.548.157	2.575.369
<b>TOTAL DEL ACTIVO</b>	<b>10.691.641</b>	<b>12.660.619</b>	<b>13.241.319</b>	<b>13.690.906</b>	<b>14.252.247</b>	<b>59.584.047</b>	<b>123.710.008</b>	<b>126.694.180</b>
<b>PASIVO</b>								
CAPTACIONES DEL PÚBLICO	8.880.781	10.658.746	11.028.778	11.600.293	12.041.177	49.573.285	99.032.046	101.562.235
OBLIGACIONES CON EL BCV	-	-	-	-	-	-	562	-
CAPTACIONES Y OBLIGACIONES CON EL BANAP	42.911	150	3.488	287	177	47.224	171.947	174.908
OTROS FINANCIAMIENTOS OBTENIDOS	104.693	67.292	285.126	87.508	182.828	1.561.161	7.029.779	7.159.322
OTRAS OBLIGACIONES POR INTERMEDIACIÓN FINANCIERA	63.856	75.124	79.920	80.480	91.101	950.114	1.626.814	1.632.431
INTERESES Y COMISIONES POR PAGAR	21.766	12.267	12.179	11.446	7.697	60.722	231.599	256.316
ACUMULACIONES Y OTROS PASIVOS	377.434	539.969	498.325	532.796	554.529	2.011.857	4.079.106	4.142.112
OBLIGACIONES SUBORDINADAS	-	-	-	-	-	-	47.181	47.181
OBLIGACIONES CONVERTIBLES EN CAPITAL	-	-	-	-	-	-	-	-
<b>TOTAL DEL PASIVO</b>	<b>9.491.441</b>	<b>11.353.548</b>	<b>11.907.816</b>	<b>12.312.810</b>	<b>12.877.509</b>	<b>54.204.363</b>	<b>112.219.034</b>	<b>114.975.067</b>
GESTIÓN OPERATIVA	-	-	22.635	60.682	96.799	424.868	840.497	864.330
TOTAL DE PATRIMONIO	1.200.200	1.307.071	1.310.868	1.317.414	1.277.939	4.954.816	10.650.477	10.854.783
<b>TOTAL DEL PASIVO + PATRIMONIO + GESTIÓN OPERATIVA</b>	<b>10.691.641</b>	<b>12.660.619</b>	<b>13.241.319</b>	<b>13.690.906</b>	<b>14.252.247</b>	<b>59.584.047</b>	<b>123.710.008</b>	<b>126.694.180</b>
<b>CUENTAS DE ORDEN</b>								
CUENTAS CONTINGENTES DEUDORAS	1.170.978	1.416.935	1.453.701	1.553.935	1.667.573	6.447.972	12.654.228	12.717.971
ACTIVOS DE LOS FIDEICOMISOS	4.914.348	5.707.245	5.859.158	5.893.305	6.092.459	16.555.608	69.775.007	74.134.128
OTROS ENCARGOS DE CONFIANZA	30.334	29.234	29.123	28.924	28.774	121.609	492.318	492.318
CUENTAS DEUDORAS POR OTROS ENCARGOS DE CONFIANZA (Fondo Mutual Habitacional)	788.667	876.685	893.535	911.508	927.637	2.314.409	3.959.728	4.243.399
OTRAS CUENTAS DEUDORAS DEL FONDO MUTUAL HABITACIONAL	11.077	10.658	9.634	9.514	9.503	17.861	36.528	37.987
OTRAS CUENTAS DE ORDEN DEUDORAS	19.701.949	20.666.298	21.431.301	21.745.287	22.607.410	88.025.861	165.199.887	172.074.394
OTRAS CUENTAS DE REGISTRO DEUDORAS	-	-	-	-	-	58.245	309.661	309.847
<b>ESTADO DE RESULTADOS DE PUBLICACIÓN (Millones de Bolívares)</b>								
INGRESOS FINANCIEROS	595.928	627.540	119.899	247.015	373.861	1.446.647	2.958.081	3.052.416
GASTOS FINANCIEROS	196.696	179.592	36.486	69.562	102.206	427.928	1.048.997	1.088.829
<b>MARGEN FINANCIERO BRUTO</b>	<b>399.232</b>	<b>447.948</b>	<b>83.413</b>	<b>177.453</b>	<b>271.655</b>	<b>1.018.719</b>	<b>1.909.084</b>	<b>1.963.587</b>
Ingresos por recuperaciones de activos financieros	16.565	13.137	1.753	4.372	6.378	29.187	50.222	50.411
Gastos por incobrabilidad y desvalorización de activos financieros	44.330	16.064	4.927	9.854	14.781	86.697	164.989	167.030
<b>MARGEN FINANCIERO NETO</b>	<b>371.467</b>	<b>445.021</b>	<b>80.239</b>	<b>171.971</b>	<b>263.252</b>	<b>961.209</b>	<b>1.794.317</b>	<b>1.846.968</b>
Otros ingresos operativos (1)	375.733	268.354	34.952	72.471	112.356	499.962	1.102.418	1.124.594
Otros gastos operativos (2)	8.047	20.415	6.024	10.401	16.275	73.400	121.918	126.081
<b>MARGEN DE INTERMEDIACIÓN FINANCIERA</b>	<b>739.153</b>	<b>692.960</b>	<b>109.167</b>	<b>234.041</b>	<b>359.333</b>	<b>1.387.771</b>	<b>2.774.817</b>	<b>2.845.481</b>
GASTOS DE TRANSFORMACIÓN	400.866	469.669	77.206	159.358	240.591	852.010	1.709.866	1.756.195
Gastos de personal	192.284	255.007	35.546	73.425	117.432	372.398	743.155	762.364
Gastos generales y administrativos (3)	179.810	181.026	35.342	72.867	103.560	400.561	817.158	838.634
Aportes al Fondo de Garantía de Depósitos y Protección Bancaria	22.967	26.594	5.144	10.289	15.433	60.940	114.685	119.640
Aportes a la Superintendencia de Bancos y Otras Instituciones Financieras	5.805	7.042	1.174	2.777	4.166	18.111	34.868	35.557
<b>MARGEN OPERATIVO BRUTO</b>	<b>338.287</b>	<b>223.291</b>	<b>31.961</b>	<b>74.683</b>	<b>118.742</b>	<b>535.761</b>	<b>1.064.951</b>	<b>1.089.286</b>
Ingresos por bienes realizables	6.717	4.059	892	1.524	3.833	9.371	23.791	23.873
Ingresos por programas especiales	-	-	-	-	-	-	-	-
Ingresos operativos varios	7.217	13.167	175	13.333	17.008	21.998	56.910	57.792
Gastos por bienes realizables	1.540	723	78	156	220	3.087	6.806	7.097
Gastos por depreciación, amortización y desvalorización de bienes diversos	-	-	-	-	-	-	358	366
Gastos operativos varios	35.543	37.481	5.740	14.017	20.406	84.552	199.384	200.226
<b>MARGEN OPERATIVO NETO</b>	<b>315.138</b>	<b>202.313</b>	<b>27.210</b>	<b>75.367</b>	<b>118.957</b>	<b>479.491</b>	<b>939.104</b>	<b>963.262</b>
Ingresos extraordinarios	-	-	-	-	-	584	3.866	3.910
Gastos Extraordinarios	7.500	5.732	730	4.748	5.778	13.994	27.686	28.055
<b>RESULTADO BRUTO ANTES DE IMPUESTOS</b>	<b>307.638</b>	<b>196.581</b>	<b>26.480</b>	<b>70.619</b>	<b>113.179</b>	<b>466.081</b>	<b>915.284</b>	<b>939.117</b>
Impuesto sobre la renta	3.948	22.864	3.845	9.937	16.380	41.213	74.787	74.787
<b>RESULTADO NETO</b>	<b>303.690</b>	<b>173.717</b>	<b>22.635</b>	<b>60.682</b>	<b>96.799</b>	<b>424.868</b>	<b>840.497</b>	<b>864.330</b>
<b>INDICADORES FINANCIEROS (Porcentajes)</b>								
<b>EVALUACIÓN DEL PATRIMONIO</b>								
[Patrimonio + Gestión Operativa] / Activo Total	11,23	11,55	11,10	11,11	10,95	10,17	10,73	10,65
[Patrimonio + Gestión Operativa] / [Activo Total + Inversiones Cedidas]	8,77	9,06	9,07	9,16	9,51	8,51	8,84	8,62
Otros Activos / [Patrimonio + Gestión Operativa]	18,54	17,87	19,09	18,53	17,64	17,55	22,08	21,89
Activo Improductivo / [Patrimonio + Gestión Operativa]	220,99	247,83	259,10	275,83	275,25	274,03	279,34	279,73
<b>CALIDAD DE ACTIVOS</b>								
Provisión para Cartera de Créditos / Cartera de Créditos Bruta	2,51	2,26	2,31	2,34	2,33	2,02	2,31	2,51
Provisión para Cartera de Créditos / Cartera Inmovilizada Bruta	713,38	503,24	442,79	361,92	320,74	299,20	223,61	200,39
Cartera Inmovilizada Bruta / Cartera de Créditos Bruta	0,35	0,45	0,52	0,65	0,73	0,67	1,03	1,25
Activo Improductivo / Activo Total	24,81	25,59	26,09	27,76	26,55	24,74	26,05	25,98
<b>GESTIÓN ADMINISTRATIVA (4)</b>								
Activo Productivo / Pasivo con Costo (5)	121,29	119,75	116,87	112,48	115,43	120,72	124,95	124,70
Brecha Estructural / Activo Total (5)	13,20	12,27	10,67	8,02	9,82	12,92	14,76	14,66
Gastos de Personal / Captaciones del Público Promedio	4,52	8,21	4,91	4,87	4,90	3,65	3,51	3,53
Gastos Operativos / Captaciones del Público Promedio	4,27	5,83	4,12	4,09	3,89	3,81	3,87	3,89
[Gtos. de Personal + Gtos. Operativos] / Activo Productivo Promedio	9,70	15,73	10,13	10,11	9,94	8,24	8,01	8,04
Otros Ingresos Operativos / Activo Promedio	6,70	7,62	4,36	4,66	4,60	4,28	4,42	4,40
[Gtos. de Personal + Gtos. Operativos] / Ingresos Financieros	58,55	69,48	63,95	63,93	63,84	55,88	54,50	54,36
<b>RENTABILIDAD (4)</b>								
Ingreso por Cartera de Créditos / Cartera de Créditos Promedio	16,78	22,88	16,08	15,95	15,69	16,30	17,17	17,28
Ingreso por Inversiones en Títulos Valores / Inversiones en Títulos Valores Promedio	14,15	16,02	11,22	12,04	12,11	11,19	10,65	10,77
Gastos Financieros / Captaciones Promedio con Costos	6,87	7,92	5,75	5,46	5,29	5,78	7,37	7,43
Margen Financiero Bruto / Activo Promedio	8,02	11,95	8,25	8,35	8,26	7,73	7,01	7,06
Ingresos Extraordinarios / Activo Promedio	-	-	-	-	-	-	-	-
Resultado Neto / Activo Promedio	5,06	4,63	2,69	3,03	3,06	3,39	3,15	3,16
Resultado Neto / Patrimonio Promedio	44,73	43,32	25,45	28,98	29,80	33,98	31,57	31,85
<b>LIQUIDEZ</b>								
Disponibilidades / Captaciones del Público	21,45	24,08	24,78	25,92	25,43	24,27	25,79	25,74
[Disponibilidades + Inv.Tit.Val.para Negociar y Disp.para la Venta] / Captaciones del Público	25,45	31,89	31,39	33,21	35,50	31,54	35,19	35,00
Cartera de Créditos Neta / Captaciones del Público	73,35	71,57	69,18	65,92	65,57	55,72	50,90	50,68
Cartera de Créditos Neta / [Captaciones del Público + Inversiones Cedidas]	54,83	55,72	55,50	53,24	56,01	45,41	40,62	39,56
[Capt. Oficiales + Inv. Cedidas Oficiales] / [Captaciones del Público + Inversiones Cedidas]	11,62	7,72	6,39	7,39	8,53	14,36	21,46	21,35
Activos a Corto Plazo / Pasivos a Corto Plazo	19,14	20,09	21,57	23,76	23,01	22,76	25,66	25,67

FUENTE: BALANCE GENERAL DE PUBLICACIÓN  
 GERENCIA GENERAL TÉCNICA - GERENCIA DE ESTADÍSTICAS Y PUBLICACIONES  
 (1) Incluye: Ingresos por Comisiones por Servicios, Ingresos por Diferencias de Cambio y Operaciones con Derivados, Ingresos por Inversiones en Empresas Filiales y Afiliadas  
 Ingresos por Inversiones en Sucursales y Ganancia en Inversiones en Títulos Valores  
 (2) Incluye: Gastos por Comisiones por Servicios, Gastos por Diferencias de Cambio y Operaciones con Derivados, Gastos por Inversiones en Empresas Filiales y Afiliadas  
 Gastos por Inversiones en Sucursales y Pérdida en Inversiones en Títulos Valores  
 (3) Gastos generales y administrativos excepto (Gastos de personal, Aportes a FOGADE y Aportes a SUDEBAN)  
 (4) Anualizados, calculados en base a Saldo Promedio  
 (5) No es anualizado.

**CUADRO N° I - 18**  
**SISTEMA BANCARIO**  
**BANCA UNIVERSAL Y BANCA COMERCIAL**  
**BANCO OCCIDENTAL DE DESCUENTO, BANCO UNIVERSAL, C.A.**  
**EVOLUCIÓN MENSUAL DEL BALANCE GENERAL DE PUBLICACIÓN, ESTADO DE RESULTADOS DE PUBLICACIÓN**  
**E INDICADORES FINANCIEROS, SEGÚN RUBRO**  
**diciembre / 2005 - junio - septiembre / 2006**

R U B R O	2 0 0 5		2 0 0 6			Estrato Mediano	Banca Universal y Comercial	Sistema Bancario
	diciembre	junio	julio	agosto	septiembre			
<b>BALANCE GENERAL DE PUBLICACIÓN (Millones de Bolívares)</b>								
<b>ACTIVO</b>								
DISPONIBILIDADES	801.192	1.350.235	1.473.922	1.523.339	1.848.367	8.088.779	25.540.135	26.142.310
INVERSIONES EN TÍTULOS VALORES	1.649.548	1.951.714	2.577.711	2.633.956	2.815.206	13.228.597	39.439.960	40.632.086
CARTERA DE CRÉDITOS	2.241.083	2.187.187	2.509.053	2.543.151	2.551.700	17.664.585	50.405.689	51.476.712
INTERESES Y COMISIONES POR COBRAR	196.877	284.851	239.711	263.628	200.242	491.527	1.091.876	1.119.268
INVERSIONES EN EMPRESAS FILIALES, AFILIADAS Y SUCURSALES	-	-	-	-	-	468.247	2.545.191	2.545.600
BIENES REALIZABLES	4.842	2.325	2.238	2.209	1.999	16.789	29.689	43.150
BIENES DE USO	263.321	262.993	263.526	262.668	278.918	846.063	2.109.311	2.159.685
OTROS ACTIVOS	208.495	209.446	209.115	209.706	192.405	667.180	2.548.157	2.575.369
<b>TOTAL DEL ACTIVO</b>	<b>5.365.358</b>	<b>6.248.751</b>	<b>7.275.276</b>	<b>7.438.657</b>	<b>7.888.837</b>	<b>41.471.763</b>	<b>123.710.008</b>	<b>126.694.180</b>
<b>PASIVO</b>								
CAPTACIONES DEL PÚBLICO	3.482.281	4.786.886	5.251.450	5.133.466	5.585.757	31.813.753	99.032.046	101.562.235
OBLIGACIONES CON EL BCV	-	-	-	-	-	562	562	-
CAPTACIONES Y OBLIGACIONES CON EL BANAP	33.007	42	1.232	563	44.431	95.855	171.947	174.908
OTROS FINANCIAMIENTOS OBTENIDOS	1.179.776	738.390	1.277.481	1.538.916	1.468.631	4.272.836	7.029.779	7.159.322
OTRAS OBLIGACIONES POR INTERMEDIACIÓN FINANCIERA	138	169	556	1.112	6.711	605.197	1.626.814	1.632.431
INTERESES Y COMISIONES POR PAGAR	45.685	34.104	41.816	41.087	45.079	118.681	231.599	256.316
ACUMULACIONES Y OTROS PASIVOS	80.597	85.738	87.612	96.665	100.407	840.021	4.079.106	4.142.112
OBLIGACIONES SUBORDINADAS	-	-	-	-	-	-	47.181	47.181
OBLIGACIONES CONVERTIBLES EN CAPITAL	-	-	-	-	-	-	-	-
<b>TOTAL DEL PASIVO</b>	<b>4.821.484</b>	<b>5.645.329</b>	<b>6.660.147</b>	<b>6.811.809</b>	<b>7.251.016</b>	<b>37.746.905</b>	<b>112.219.034</b>	<b>114.975.067</b>
GESTIÓN OPERATIVA	-	-	11.706	23.424	34.396	256.409	840.497	864.330
TOTAL DE PATRIMONIO	543.874	603.422	603.423	603.424	603.425	3.468.449	10.650.477	10.854.783
<b>TOTAL DEL PASIVO + PATRIMONIO + GESTIÓN OPERATIVA</b>	<b>5.365.358</b>	<b>6.248.751</b>	<b>7.275.276</b>	<b>7.438.657</b>	<b>7.888.837</b>	<b>41.471.763</b>	<b>123.710.008</b>	<b>126.694.180</b>
<b>CUENTAS DE ORDEN</b>								
CUENTAS CONTINGENTES DEUDORAS	1.353.622	1.473.364	1.470.258	1.506.573	1.542.208	5.051.421	12.654.228	12.717.971
ACTIVOS DE LOS FIDEICOMISOS	1.087.149	1.446.669	1.533.924	1.565.551	1.569.280	10.097.264	69.775.007	74.134.128
OTROS ENCARGOS DE CONFIANZA	-	-	-	-	-	207.386	492.318	492.318
CUENTAS DEUDORAS POR OTROS ENCARGOS DE CONFIANZA (Fondo Mutual Habitacional)	96.405	113.603	117.182	120.945	124.670	800.655	3.959.728	4.243.399
OTRAS CUENTAS DEUDORAS DEL FONDO MUTUAL HABITACIONAL	1.304	1.234	1.153	1.167	1.187	7.476	36.528	37.987
OTRAS CUENTAS DE ORDEN DEUDORAS	2.550.132	5.713.593	6.322.958	6.304.895	7.043.411	51.716.085	165.199.887	172.074.394
OTRAS CUENTAS DE REGISTRO DEUDORAS	83.164	80.907	80.747	75.408	79.857	80.113	309.661	309.847
<b>ESTADO DE RESULTADOS DE PUBLICACIÓN (Millones de Bolívares)</b>								
INGRESOS FINANCIEROS	305.451	323.525	54.567	112.979	186.434	1.049.133	2.958.081	3.052.416
GASTOS FINANCIEROS	168.994	161.354	31.580	57.787	86.142	432.020	1.048.997	1.088.829
<b>MARGEN FINANCIERO BRUTO</b>	<b>136.457</b>	<b>162.171</b>	<b>22.987</b>	<b>55.192</b>	<b>100.292</b>	<b>617.113</b>	<b>1.909.084</b>	<b>1.963.587</b>
Ingresos por recuperaciones de activos financieros	5	5	-	-	1	6.088	50.222	50.411
Gastos por incobrabilidad y desvalorización de activos financieros	8.000	24.273	1.002	1.002	1.137	46.322	164.989	167.030
<b>MARGEN FINANCIERO NETO</b>	<b>128.462</b>	<b>137.903</b>	<b>21.985</b>	<b>54.190</b>	<b>99.156</b>	<b>576.879</b>	<b>1.794.317</b>	<b>1.846.968</b>
Otros ingresos operativos (1)	171.263	214.417	29.531	64.290	88.461	344.387	1.102.418	1.124.594
Otros gastos operativos (2)	5.561	3.596	316	1.373	2.390	31.680	121.918	126.081
<b>MARGEN DE INTERMEDIACIÓN FINANCIERA</b>	<b>294.164</b>	<b>348.724</b>	<b>51.200</b>	<b>117.107</b>	<b>185.227</b>	<b>889.586</b>	<b>2.774.817</b>	<b>2.845.481</b>
GASTOS DE TRANSFORMACIÓN	222.507	249.053	39.954	87.508	133.332	575.880	1.709.866	1.756.195
Gastos de personal	76.481	72.952	13.414	28.158	42.973	229.167	743.155	762.364
Gastos generales y administrativos (3)	131.590	155.743	22.136	50.291	76.771	295.680	817.158	838.634
Aportes al Fondo de Garantía de Depósitos y Protección Bancaria	10.627	15.967	3.672	7.344	11.016	39.406	114.685	119.640
Aportes a la Superintendencia de Bancos y Otras Instituciones Financieras	3.809	4.391	732	1.715	2.572	11.627	34.868	35.557
<b>MARGEN OPERATIVO BRUTO</b>	<b>71.657</b>	<b>99.671</b>	<b>11.246</b>	<b>29.599</b>	<b>51.895</b>	<b>313.706</b>	<b>1.064.951</b>	<b>1.089.286</b>
Ingresos por bienes realizables	223	50	13	26	477	7.078	23.791	23.873
Ingresos por programas especiales	-	-	-	-	-	-	-	-
Ingresos operativos varios	16.880	11.265	7.187	9.131	12.815	32.595	56.910	57.792
Gastos por bienes realizables	3.466	672	107	192	266	1.456	6.806	7.097
Gastos por depreciación, amortización y desvalorización de bienes diversos	577	544	91	181	274	338	358	366
Gastos operativos varios	14.786	37.687	3.935	9.030	21.293	66.627	199.384	200.226
<b>MARGEN OPERATIVO NETO</b>	<b>69.931</b>	<b>72.083</b>	<b>14.313</b>	<b>29.353</b>	<b>43.354</b>	<b>284.958</b>	<b>939.104</b>	<b>963.262</b>
Ingresos extraordinarios	-	-	-	-	-	2.159	3.866	3.910
Gastos Extraordinarios	2.444	1.374	224	1.063	1.709	5.079	27.686	28.055
<b>RESULTADO BRUTO ANTES DE IMPUESTOS</b>	<b>67.487</b>	<b>70.709</b>	<b>14.089</b>	<b>28.290</b>	<b>41.645</b>	<b>282.038</b>	<b>915.284</b>	<b>939.117</b>
Impuesto sobre la renta	9.866	8.033	2.383	4.866	7.249	25.629	74.787	74.787
<b>RESULTADO NETO</b>	<b>57.621</b>	<b>62.676</b>	<b>11.706</b>	<b>23.424</b>	<b>34.396</b>	<b>256.409</b>	<b>840.497</b>	<b>864.330</b>
<b>INDICADORES FINANCIEROS (Porcentajes)</b>								
<b>EVALUACIÓN DEL PATRIMONIO</b>								
[Patrimonio + Gestión Operativa] / Activo Total	10,14	11,39	10,01	10,03	9,68	10,31	10,73	10,65
[Patrimonio + Gestión Operativa] / [Activo Total + Inversiones Cedidas]	6,14	6,25	6,32	5,90	6,02	8,27	8,84	8,62
Otros Activos / [Patrimonio + Gestión Operativa]	38,34	34,71	34,00	33,45	30,17	17,91	22,08	21,89
Activo Improductivo / [Patrimonio + Gestión Operativa]	255,95	337,21	344,09	349,22	383,87	271,54	279,34	279,73
<b>CALIDAD DE ACTIVOS</b>								
Provisión para Cartera de Créditos / Cartera de Créditos Bruta	3,98	4,82	4,23	4,18	4,16	2,30	2,31	2,51
Provisión para Cartera de Créditos / Cartera Inmovilizada Bruta	213,73	244,33	237,04	235,51	225,83	195,75	223,61	200,39
Cartera Inmovilizada Bruta / Cartera de Créditos Bruta	1,86	1,97	1,78	1,77	1,84	1,18	1,03	1,25
Activo Improductivo / Activo Total	25,94	32,56	29,09	29,43	31,04	24,39	26,05	25,98
<b>GESTIÓN ADMINISTRATIVA (4)</b>								
Activo Productivo / Pasivo con Costo (5)	102,94	95,72	98,03	98,45	97,00	128,94	124,95	124,70
Brecha Estructural / Activo Total (5)	2,11	(3,01)	(1,43)	(1,11)	(2,13)	16,97	14,76	14,66
Gastos de Personal / Captaciones del Público Promedio	4,76	5,41	3,66	3,66	3,59	3,28	3,51	3,53
Gastos Operativos / Captaciones del Público Promedio	9,23	11,54	6,87	7,13	6,98	4,42	3,87	3,89
[Gtos. de Personal + Gtos. Operativos] / Activo Productivo Promedio	11,10	17,63	10,92	11,09	10,87	8,07	8,01	8,04
Otros Ingresos Operativos / Activo Promedio	6,68	12,06	7,66	7,43	6,93	4,46	4,42	4,40
[Gtos. de Personal + Gtos. Operativos] / Ingresos Financieros	56,54	70,69	67,90	70,05	67,23	51,29	54,50	54,36
<b>RENTABILIDAD (4)</b>								
Ingreso por Cartera de Créditos / Cartera de Créditos Promedio	21,18	28,83	17,28	17,83	18,86	17,95	17,17	17,28
Ingreso por Inversiones en Títulos Valores / Inversiones en Títulos Valores Promedio	17,36	19,58	14,48	13,27	12,55	11,01	10,65	10,77
Gastos Financieros / Captaciones Promedio con Costos	16,75	15,92	11,24	10,59	10,37	9,72	7,37	7,43
Margen Financiero Bruto / Activo Promedio	6,93	8,66	5,15	5,46	5,86	7,03	7,01	7,06
Ingresos Extraordinarios / Activo Promedio	-	-	-	-	-	-	-	-
Resultado Neto / Activo Promedio	2,51	3,35	2,28	2,21	2,12	3,07	3,15	3,16
Resultado Neto / Patrimonio Promedio	24,12	34,06	23,80	23,60	23,17	30,96	31,57	31,85
<b>LIQUIDEZ</b>								
Disponibilidades / Captaciones del Público	23,01	28,21	28,07	29,67	33,09	25,43	25,79	25,74
[Disponibilidades + Inv.Tit.Val.para Negociar y Disp.para la Venta] / Captaciones del Público	26,51	28,56	32,91	31,27	34,60	32,07	35,19	35,00
Cartera de Créditos Neta / Captaciones del Público	64,36	45,69	47,78	49,54	45,68	55,52	50,90	50,68
Cartera de Créditos Neta / [Captaciones del Público + Inversiones Cedidas]	32,15	22,03	26,43	24,59	24,58	42,48	40,62	39,56
[Capt. Oficiales + Inv. Cedidas Oficiales] / [Captaciones del Público + Inversiones Cedidas]	9,81	12,43	10,53	10,21	11,43	20,13	21,46	21,35
Activos a Corto Plazo / Pasivos a Corto Plazo	22,36	23,05	31,47	28,50	30,93	27,14	25,66	25,67

FUENTE: BALANCE GENERAL DE PUBLICACIÓN  
GERENCIA GENERAL TÉCNICA - GERENCIA DE ESTADÍSTICAS Y PUBLICACIONES  
(1) Incluye: Ingresos por Comisiones por Servicios, Ingresos por Diferencias de Cambio y Operaciones con Derivados, Ingresos por Inversiones en Empresas Filiales y Afiliadas  
Ingresos por Inversiones en Sucursales y Ganancia en Inversiones en Títulos Valores  
(2) Incluye: Gastos por Comisiones por Servicios, Gastos por Diferencias de Cambio y Operaciones con Derivados, Gastos por Inversiones en Empresas Filiales y Afiliadas  
Gastos por Inversiones en Sucursales y Pérdida en Inversiones en Títulos Valores  
(3) Gastos generales y administrativos excepto (Gastos de personal, Aportes a FOGADE y Aportes a SUDEBAN)  
(4) Anualizados, calculados en base a Saldo Promedio  
(5) No es anualizado.

**CUADRO N° I - 19**  
**SISTEMA BANCARIO**  
**BANCA UNIVERSAL Y BANCA COMERCIAL**  
**BANCO DEL CARIBE, C.A. BANCO UNIVERSAL**  
**EVOLUCIÓN MENSUAL DEL BALANCE GENERAL DE PUBLICACIÓN, ESTADO DE RESULTADOS DE PUBLICACIÓN**  
**E INDICADORES FINANCIEROS, SEGÚN RUBRO**  
**diciembre / 2005 - junio - septiembre / 2006**

R U B R O	2 0 0 5		2 0 0 6			Estrato Mediano	Banca Universal y Comercial	Sistema Bancario
	diciembre	junio	julio	agosto	septiembre			
<b>BALANCE GENERAL DE PUBLICACIÓN (Millones de Bolívares)</b>								
<b>ACTIVO</b>								
DISPONIBILIDADES	504.469	647.254	730.029	744.936	779.530	8.088.779	25.540.135	26.142.310
INVERSIONES EN TÍTULOS VALORES	55.910	148.282	147.031	233.186	400.799	13.228.591	39.439.960	40.632.086
CARTERA DE CRÉDITOS	1.850.057	2.147.718	2.182.957	2.215.711	2.329.905	17.664.585	50.405.689	51.476.712
INTERESES Y COMISIONES POR COBRAR	30.329	23.617	28.276	29.070	25.913	491.527	1.091.876	1.119.268
INVERSIONES EN EMPRESAS FILIALES, AFILIADAS Y SUCURSALES	139.087	175.081	174.992	175.779	175.779	468.247	2.545.191	2.545.600
BIENES REALIZABLES	1.297	786	712	636	562	16.789	29.689	43.150
BIENES DE USO	57.604	67.694	70.560	73.070	72.898	846.063	2.109.311	2.159.685
OTROS ACTIVOS	36.335	30.560	33.332	33.419	37.472	667.180	2.548.157	2.575.369
<b>TOTAL DEL ACTIVO</b>	<b>2.675.088</b>	<b>3.240.992</b>	<b>3.367.889</b>	<b>3.505.807</b>	<b>3.822.858</b>	<b>41.471.763</b>	<b>123.710.008</b>	<b>126.694.180</b>
<b>PASIVO</b>								
CAPTACIONES DEL PÚBLICO	2.166.108	2.698.103	2.789.613	2.911.608	3.161.097	31.813.753	99.032.046	101.562.235
OBLIGACIONES CON EL BCV	-	-	-	-	-	562	562	-
CAPTACIONES Y OBLIGACIONES CON EL BANAP	550	9.190	9.282	9.385	1.467	95.855	171.947	174.908
OTROS FINANCIAMIENTOS OBTENIDOS	107.292	71.936	83.301	108.428	122.137	4.272.836	7.029.779	7.159.322
OTRAS OBLIGACIONES POR INTERMEDIACIÓN FINANCIERA	21.014	42.974	58.426	49.263	98.572	605.197	1.626.814	1.632.431
INTERESES Y COMISIONES POR PAGAR	36.832	11.280	12.791	11.568	5.104	118.681	231.599	256.316
ACUMULACIONES Y OTROS PASIVOS	49.796	71.458	73.846	69.371	104.930	840.021	4.079.106	4.142.112
OBLIGACIONES SUBORDINADAS	-	-	-	-	-	-	47.181	47.181
OBLIGACIONES CONVERTIBLES EN CAPITAL	-	-	-	-	-	-	-	-
<b>TOTAL DEL PASIVO</b>	<b>2.381.592</b>	<b>2.904.941</b>	<b>3.027.259</b>	<b>3.159.623</b>	<b>3.493.307</b>	<b>37.746.905</b>	<b>112.219.034</b>	<b>114.975.067</b>
GESTIÓN OPERATIVA	-	-	3.802	10.214	14.766	256.409	840.497	864.330
TOTAL DE PATRIMONIO	293.496	336.051	336.828	335.970	314.785	3.468.449	10.650.477	10.854.783
<b>TOTAL DEL PASIVO + PATRIMONIO + GESTIÓN OPERATIVA</b>	<b>2.675.088</b>	<b>3.240.992</b>	<b>3.367.889</b>	<b>3.505.807</b>	<b>3.822.858</b>	<b>41.471.763</b>	<b>123.710.008</b>	<b>126.694.180</b>
<b>CUENTAS DE ORDEN</b>								
CUENTAS CONTINGENTES DEUDORAS	215.789	236.481	241.454	248.603	256.601	5.051.421	12.654.228	12.717.971
ACTIVOS DE LOS FIDEICOMISOS	1.000.210	930.158	927.633	919.067	731.590	10.097.264	69.775.007	74.134.128
OTROS ENCARGOS DE CONFIANZA	-	-	-	-	-	207.386	492.318	492.318
CUENTAS DEUDORAS POR OTROS ENCARGOS DE CONFIANZA (Fondo Mutual Habitacional)	-	-	-	-	-	800.655	3.959.728	4.243.399
OTRAS CUENTAS DEUDORAS DEL FONDO MUTUAL HABITACIONAL	-	-	-	-	-	7.476	36.528	37.987
OTRAS CUENTAS DE ORDEN DEUDORAS	5.942.886	6.879.520	7.370.419	7.747.165	8.267.691	51.716.085	165.199.887	172.074.394
OTRAS CUENTAS DE REGISTRO DEUDORAS	-	-	-	-	-	80.113	309.661	309.847
<b>ESTADO DE RESULTADOS DE PUBLICACIÓN (Millones de Bolívares)</b>								
INGRESOS FINANCIEROS	144.345	161.269	31.307	64.971	97.433	1.049.133	2.958.081	3.052.416
GASTOS FINANCIEROS	45.209	56.010	11.136	22.166	32.576	432.020	1.048.997	1.088.829
<b>MARGEN FINANCIERO BRUTO</b>	<b>99.136</b>	<b>105.259</b>	<b>20.171</b>	<b>42.805</b>	<b>64.857</b>	<b>617.113</b>	<b>1.909.084</b>	<b>1.963.587</b>
Ingresos por recuperaciones de activos financieros	2.778	2.213	141	492	922	6.088	50.222	50.411
Gastos por incobrabilidad y desvalorización de activos financieros	6.000	7.238	213	1.121	1.569	46.322	164.989	167.030
<b>MARGEN FINANCIERO NETO</b>	<b>95.914</b>	<b>100.234</b>	<b>20.099</b>	<b>42.176</b>	<b>64.210</b>	<b>576.879</b>	<b>1.794.317</b>	<b>1.846.968</b>
Otros ingresos operativos (1)	50.130	72.645	6.314	15.865	23.327	344.387	1.102.418	1.124.594
Otros gastos operativos (2)	4.463	5.624	814	3.399	6.024	31.680	121.918	126.081
<b>MARGEN DE INTERMEDIACIÓN FINANCIERA</b>	<b>141.581</b>	<b>167.255</b>	<b>25.599</b>	<b>54.642</b>	<b>81.513</b>	<b>889.586</b>	<b>2.774.817</b>	<b>2.845.481</b>
GASTOS DE TRANSFORMACIÓN	105.106	123.023	22.145	44.976	67.384	575.880	1.709.866	1.756.195
Gastos de personal	43.681	56.891	9.946	19.971	29.633	229.167	743.155	762.364
Gastos generales y administrativos (3)	53.450	55.303	10.188	20.982	31.718	295.680	817.158	838.634
Aportes al Fondo de Garantía de Depósitos y Protección Bancaria	6.441	8.746	1.598	3.196	4.793	39.406	114.685	119.640
Aportes a la Superintendencia de Bancos y Otras Instituciones Financieras	1.534	2.083	413	827	1.240	11.627	34.868	35.557
<b>MARGEN OPERATIVO BRUTO</b>	<b>36.475</b>	<b>44.232</b>	<b>3.454</b>	<b>9.666</b>	<b>14.129</b>	<b>313.706</b>	<b>1.064.951</b>	<b>1.089.286</b>
Ingresos por bienes realizables	1.065	630	36	418	462	7.078	23.791	23.873
Ingresos por programas especiales	-	-	-	-	-	-	-	-
Ingresos operativos varios	7.626	12.596	1.947	3.506	5.411	32.595	56.910	57.792
Gastos por bienes realizables	315	482	74	148	221	1.456	6.806	7.097
Gastos por depreciación, amortización y desvalorización de bienes diversos	-	-	-	-	-	338	358	366
Gastos operativos varios	5.109	11.493	1.343	2.833	4.422	66.627	199.384	200.226
<b>MARGEN OPERATIVO NETO</b>	<b>39.742</b>	<b>45.483</b>	<b>4.020</b>	<b>10.609</b>	<b>15.359</b>	<b>284.958</b>	<b>939.104</b>	<b>963.262</b>
Ingresos extraordinarios	1.098	792	-	25	25	2.159	3.866	3.910
Gastos Extraordinarios	717	1.156	218	420	618	5.079	27.686	28.055
<b>RESULTADO BRUTO ANTES DE IMPUESTOS</b>	<b>40.123</b>	<b>45.119</b>	<b>3.802</b>	<b>10.214</b>	<b>14.766</b>	<b>282.038</b>	<b>915.284</b>	<b>939.117</b>
Impuesto sobre la renta	-	-	-	-	-	25.629	74.787	74.787
<b>RESULTADO NETO</b>	<b>40.123</b>	<b>45.119</b>	<b>3.802</b>	<b>10.214</b>	<b>14.766</b>	<b>256.409</b>	<b>840.497</b>	<b>864.330</b>
<b>INDICADORES FINANCIEROS (Porcentajes)</b>								
<b>EVALUACIÓN DEL PATRIMONIO</b>								
[Patrimonio + Gestión Operativa] / Activo Total	10,97	11,76	11,25	10,91	9,55	10,31	10,73	10,65
[Patrimonio + Gestión Operativa] / [Activo Total + Inversiones Cedidas]	6,98	8,42	7,96	7,77	7,94	8,27	8,84	8,62
Otros Activos / [Patrimonio + Gestión Operativa]	12,38	9,09	9,79	9,65	11,37	17,91	22,08	21,89
Activo Improductivo / [Patrimonio + Gestión Operativa]	245,77	268,72	286,48	291,55	317,56	271,54	279,34	279,73
<b>CALIDAD DE ACTIVOS</b>								
Provisión para Cartera de Créditos / Cartera de Créditos Bruta	1,80	1,82	1,80	1,78	1,71	2,30	2,31	2,51
Provisión para Cartera de Créditos / Cartera Inmovilizada Bruta	902,64	1.117,81	784,34	837,19	750,66	195,75	223,61	200,39
Cartera Inmovilizada Bruta / Cartera de Créditos Bruta	0,20	0,16	0,23	0,21	0,23	1,18	1,03	1,25
Activo Improductivo / Activo Total	26,97	27,86	28,97	28,79	27,38	24,39	26,05	25,98
<b>GESTIÓN ADMINISTRATIVA (4)</b>								
Activo Productivo / Pasivo con Costo (5)	123,59	138,04	143,35	155,70	131,32	128,94	124,95	124,70
Brecha Estructural / Activo Total (5)	13,94	19,88	21,48	25,48	17,32	16,97	14,76	14,66
Gastos de Personal / Captaciones del Público Promedio	4,90	7,44	4,95	4,83	4,66	3,28	3,51	3,53
Gastos Operativos / Captaciones del Público Promedio	6,34	7,23	4,94	4,89	4,76	4,42	3,87	3,89
[Gtos. de Personal + Gtos. Operativos] / Activo Productivo Promedio	12,84	16,49	11,17	11,03	10,70	8,07	8,01	8,04
Otros Ingresos Operativos / Activo Promedio	6,78	9,09	4,68	4,89	4,73	4,46	4,42	4,40
[Gtos. de Personal + Gtos. Operativos] / Ingresos Financieros	71,15	69,57	66,74	65,99	65,96	51,29	54,50	54,36
<b>RENTABILIDAD (4)</b>								
Ingreso por Cartera de Créditos / Cartera de Créditos Promedio	17,53	23,88	16,56	16,51	16,15	17,95	17,17	17,28
Ingreso por Inversiones en Títulos Valores / Inversiones en Títulos Valores Promedio	34,28	25,79	24,67	23,67	19,72	11,01	10,65	10,77
Gastos Financieros / Captaciones Promedio con Costos	7,45	11,39	8,34	8,39	8,09	9,72	7,37	7,43
Margen Financiero Bruto / Activo Promedio	8,74	11,15	7,80	7,87	7,70	7,03	7,01	7,06
Ingresos Extraordinarios / Activo Promedio	0,06	0,08	-	-	-	-	-	-
Resultado Neto / Activo Promedio	4,38	4,78	2,34	2,55	2,45	3,07	3,15	3,16
Resultado Neto / Patrimonio Promedio	38,92	46,28	22,79	25,07	24,60	30,96	31,57	31,85
<b>LIQUIDEZ</b>								
Disponibilidades / Captaciones del Público	23,29	23,99	26,17	25,59	24,66	25,43	25,79	25,74
[Disponibilidades + Inv.Tit.Val.para Negociar y Disp.para la Venta] / Captaciones del Público	23,39	24,00	30,90	33,23	35,53	32,07	35,19	35,00
Cartera de Créditos Neta / Captaciones del Público	85,41	79,60	78,25	76,10	73,71	55,52	50,90	50,68
Cartera de Créditos Neta / [Captaciones del Público + Inversiones Cedidas]	50,02	53,87	52,21	51,33	59,27	42,48	40,62	39,56
[Capt. Oficiales + Inv. Cedidas Oficiales] / [Captaciones del Público + Inversiones Cedidas]	6,70	10,40	8,82	8,14	7,98	20,13	21,46	21,35
Activos a Corto Plazo / Pasivos a Corto Plazo	22,75	22,55	26,46	27,36	24,15	27,14	25,66	25,67

FUENTE: BALANCE GENERAL DE PUBLICACIÓN  
 GERENCIA GENERAL TÉCNICA - GERENCIA DE ESTADÍSTICAS Y PUBLICACIONES  
 (1) Incluye: Ingresos por Comisiones por Servicios, Ingresos por Diferencias de Cambio y Operaciones con Derivados, Ingresos por Inversiones en Empresas Filiales y Afiliadas  
 Ingresos por Inversiones en Sucursales y Ganancia en Inversiones en Títulos Valores  
 (2) Incluye: Gastos por Comisiones por Servicios, Gastos por Diferencias de Cambio y Operaciones con Derivados, Gastos por Inversiones en Empresas Filiales y Afiliadas  
 Gastos por Inversiones en Sucursales y Pérdida en Inversiones en Títulos Valores  
 (3) Gastos generales y administrativos excepto (Gastos de personal, Aportes a FOGADE y Aportes a SUDEBAN)  
 (4) Anualizados, calculados en base a Saldo Promedio  
 (5) No es anualizado.

**CUADRO N° I - 20**  
**SISTEMA BANCARIO**  
**BANCA UNIVERSAL Y BANCA COMERCIAL**  
**BANCO EXTERIOR, C.A. BANCO UNIVERSAL**  
**EVOLUCIÓN MENSUAL DEL BALANCE GENERAL DE PUBLICACIÓN, ESTADO DE RESULTADOS DE PUBLICACIÓN**  
**E INDICADORES FINANCIEROS, SEGÚN RUBRO**  
**diciembre / 2005 - junio - septiembre / 2006**

R U B R O	2 0 0 5		2 0 0 6			Estrato Mediano	Banca Universal y Comercial	Sistema Bancario
	diciembre	junio	julio	agosto	septiembre			
<b>BALANCE GENERAL DE PUBLICACIÓN (Millones de Bolívares)</b>								
<b>ACTIVO</b>								
DISPONIBILIDADES	404.286	531.888	611.542	628.953	648.853	8.088.779	25.540.135	26.142.310
INVERSIONES EN TÍTULOS VALORES	88.196	134.676	302.558	220.057	315.180	13.228.597	39.439.960	40.632.086
CARTERA DE CRÉDITOS	1.804.871	2.159.272	2.206.869	2.344.352	2.471.650	17.664.585	50.405.689	51.476.712
INTERESES Y COMISIONES POR COBRAR	23.917	27.787	29.229	30.635	29.939	491.527	1.091.876	1.119.268
INVERSIONES EN EMPRESAS FILIALES, AFILIADAS Y SUCURSALES	-	-	-	-	-	468.247	2.545.191	2.545.600
BIENES REALIZABLES	159	-	-	-	-	16.789	29.689	43.150
BIENES DE USO	20.572	20.860	20.905	21.283	21.685	846.063	2.109.311	2.159.685
OTROS ACTIVOS	25.675	20.965	23.435	26.340	29.690	667.180	2.548.157	2.575.369
<b>TOTAL DEL ACTIVO</b>	<b>2.367.676</b>	<b>2.895.448</b>	<b>3.194.538</b>	<b>3.271.620</b>	<b>3.516.997</b>	<b>41.471.763</b>	<b>123.710.008</b>	<b>126.694.180</b>
<b>PASIVO</b>								
CAPTACIONES DEL PÚBLICO	1.974.846	2.423.940	2.725.415	2.778.964	3.004.087	31.813.753	99.032.046	101.562.235
OBLIGACIONES CON EL BCV	-	-	-	-	-	562	562	562
CAPTACIONES Y OBLIGACIONES CON EL BANAP	-	6.857	6.896	6.613	21.925	95.855	171.947	174.908
OTROS FINANCIAMIENTOS OBTENIDOS	6.260	15.816	21.279	7.564	7.901	4.272.832	7.029.779	7.159.322
OTRAS OBLIGACIONES POR INTERMEDIACIÓN FINANCIERA	23.334	30.257	27.724	52.362	43.348	605.197	1.626.814	1.632.431
INTERESES Y COMISIONES POR PAGAR	5.702	4.643	4.202	3.814	3.248	118.681	231.599	256.316
ACUMULACIONES Y OTROS PASIVOS	64.250	97.623	81.654	84.208	87.887	840.021	4.079.106	4.142.112
OBLIGACIONES SUBORDINADAS	-	-	-	-	-	-	47.181	47.181
OBLIGACIONES CONVERTIBLES EN CAPITAL	-	-	-	-	-	-	-	-
<b>TOTAL DEL PASIVO</b>	<b>2.074.392</b>	<b>2.579.136</b>	<b>2.867.170</b>	<b>2.933.525</b>	<b>3.168.396</b>	<b>37.746.905</b>	<b>112.219.034</b>	<b>114.975.067</b>
GESTIÓN OPERATIVA	-	-	10.810	21.465	32.072	256.409	840.497	864.330
TOTAL DE PATRIMONIO	293.284	316.312	316.558	316.630	316.529	3.468.449	10.650.477	10.854.783
<b>TOTAL DEL PASIVO + PATRIMONIO + GESTIÓN OPERATIVA</b>	<b>2.367.676</b>	<b>2.895.448</b>	<b>3.194.538</b>	<b>3.271.620</b>	<b>3.516.997</b>	<b>41.471.763</b>	<b>123.710.008</b>	<b>126.694.180</b>
<b>CUENTAS DE ORDEN</b>								
CUENTAS CONTINGENTES DEUDORAS	130.237	214.757	226.686	171.659	275.293	5.051.421	12.654.228	12.717.971
ACTIVOS DE LOS FIDEICOMISOS	185.309	199.202	204.035	214.105	225.652	10.097.264	69.775.007	74.134.128
OTROS ENCARGOS DE CONFIANZA	75.657	138.312	141.756	148.136	148.365	207.386	492.318	492.318
CUENTAS DEUDORAS POR OTROS ENCARGOS DE CONFIANZA (Fondo Mutual Habitacional)	-	-	-	-	-	800.655	3.959.728	4.243.399
OTRAS CUENTAS DEUDORAS DEL FONDO MUTUAL HABITACIONAL	-	-	-	-	-	7.476	36.528	37.987
OTRAS CUENTAS DE ORDEN DEUDORAS	3.200.270	5.236.467	5.422.485	5.587.392	5.715.346	51.716.085	165.199.887	172.074.394
OTRAS CUENTAS DE REGISTRO DEUDORAS	-	-	-	-	-	80.113	309.661	309.847
<b>ESTADO DE RESULTADOS DE PUBLICACIÓN (Millones de Bolívares)</b>								
INGRESOS FINANCIEROS	174.053	173.119	34.822	69.776	104.597	1.049.133	2.958.081	3.052.416
GASTOS FINANCIEROS	49.193	51.838	11.238	22.938	33.807	432.020	1.048.997	1.088.829
<b>MARGEN FINANCIERO BRUTO</b>	<b>124.860</b>	<b>121.281</b>	<b>23.584</b>	<b>46.838</b>	<b>70.790</b>	<b>617.113</b>	<b>1.909.084</b>	<b>1.963.587</b>
Ingresos por recuperaciones de activos financieros	2.403	1.463	234	506	722	6.088	50.222	50.411
Gastos por incobrabilidad y desvalorización de activos financieros	5.530	7.381	1.528	3.932	6.342	46.322	164.989	167.030
<b>MARGEN FINANCIERO NETO</b>	<b>121.733</b>	<b>115.363</b>	<b>22.290</b>	<b>43.412</b>	<b>65.170</b>	<b>576.879</b>	<b>1.794.317</b>	<b>1.846.968</b>
Otros ingresos operativos (1)	15.089	31.288	7.646	14.682	21.305	344.387	1.102.418	1.124.594
Otros gastos operativos (2)	1.193	2.285	324	1.089	1.525	31.680	121.918	126.081
<b>MARGEN DE INTERMEDIACIÓN FINANCIERA</b>	<b>135.629</b>	<b>144.366</b>	<b>29.612</b>	<b>57.005</b>	<b>84.950</b>	<b>889.586</b>	<b>2.774.817</b>	<b>2.845.481</b>
GASTOS DE TRANSFORMACIÓN	58.744	64.970	14.541	27.516	40.471	575.880	1.709.866	1.756.195
Gastos de personal	25.069	28.846	8.065	14.571	20.968	229.167	743.155	762.364
Gastos generales y administrativos (3)	27.744	28.983	5.109	10.470	15.790	295.680	817.158	838.634
Aportes al Fondo de Garantía de Depósitos y Protección Bancaria	4.634	5.625	1.082	1.905	2.858	39.406	114.685	119.640
Aportes a la Superintendencia de Bancos y Otras Instituciones Financieras	1.297	1.516	285	570	855	11.627	34.868	35.557
<b>MARGEN OPERATIVO BRUTO</b>	<b>76.885</b>	<b>79.396</b>	<b>15.071</b>	<b>29.489</b>	<b>44.479</b>	<b>313.706</b>	<b>1.064.951</b>	<b>1.089.286</b>
Ingresos por bienes realizables	203	706	448	1.651	1.654	7.078	23.791	23.873
Ingresos por programas especiales	-	-	-	-	-	-	-	-
Ingresos operativos varios	349	463	59	110	141	32.595	56.910	57.792
Gastos por bienes realizables	264	176	6	15	15	1.456	6.806	7.097
Gastos por depreciación, amortización y desvalorización de bienes diversos	-	-	-	-	-	338	358	366
Gastos operativos varios	1.142	5.156	512	1.270	1.787	66.627	199.384	200.226
<b>MARGEN OPERATIVO NETO</b>	<b>76.031</b>	<b>75.233</b>	<b>15.060</b>	<b>29.965</b>	<b>44.472</b>	<b>284.958</b>	<b>939.104</b>	<b>963.262</b>
Ingresos extraordinarios	215	125	-	-	-	2.159	3.866	3.910
Gastos Extraordinarios	97	42	-	-	-	5.079	27.686	28.055
<b>RESULTADO BRUTO ANTES DE IMPUESTOS</b>	<b>76.149</b>	<b>75.316</b>	<b>15.060</b>	<b>29.965</b>	<b>44.472</b>	<b>282.038</b>	<b>915.284</b>	<b>939.117</b>
Impuesto sobre la renta	16.113	19.300	4.250	8.500	12.400	25.629	74.787	74.787
<b>RESULTADO NETO</b>	<b>60.036</b>	<b>56.016</b>	<b>10.810</b>	<b>21.465</b>	<b>32.072</b>	<b>256.409</b>	<b>840.497</b>	<b>864.330</b>
<b>INDICADORES FINANCIEROS (Porcentajes)</b>								
<b>EVALUACIÓN DEL PATRIMONIO</b>								
[Patrimonio + Gestión Operativa] / Activo Total	12,39	11,78	10,97	11,04	10,48	10,31	10,73	10,65
[Patrimonio + Gestión Operativa] / [Activo Total + Inversiones Cedidas]	10,65	10,51	10,19	10,18	9,97	8,27	8,84	8,62
Otros Activos / [Patrimonio + Gestión Operativa]	8,75	6,63	7,16	7,79	8,52	17,91	22,08	21,89
Activo Improductivo / [Patrimonio + Gestión Operativa]	152,13	173,45	194,47	192,71	197,90	271,54	279,34	279,73
<b>CALIDAD DE ACTIVOS</b>								
Provisión para Cartera de Créditos / Cartera de Créditos Bruta	1,34	1,39	1,42	1,42	1,44	2,30	2,31	2,51
Provisión para Cartera de Créditos / Cartera Inmovilizada Bruta	609,38	1.167,64	1.214,42	1.080,75	784,92	195,75	223,61	200,39
Cartera Inmovilizada Bruta / Cartera de Créditos Bruta	0,22	0,12	0,12	0,13	0,18	1,18	1,03	1,25
Activo Improductivo / Activo Total	18,84	18,95	19,93	19,91	19,62	24,39	26,05	25,98
<b>GESTIÓN ADMINISTRATIVA (4)</b>								
Activo Productivo / Pasivo con Costo (5)	153,49	175,88	174,35	191,01	221,33	128,94	124,95	124,70
Brecha Estructural / Activo Total (5)	28,28	34,97	34,15	38,16	44,07	16,97	14,76	14,66
Gastos de Personal / Captaciones del Público Promedio	3,05	4,15	3,57	3,25	3,07	3,28	3,51	3,53
Gastos Operativos / Captaciones del Público Promedio	3,40	4,17	2,76	2,71	2,62	4,42	3,87	3,89
[Gtos. de Personal + Gtos. Operativos] / Activo Productivo Promedio	6,59	8,50	6,50	6,15	5,89	8,07	8,01	8,04
Otros Ingresos Operativos / Activo Promedio	1,61	3,86	3,12	3,05	2,85	4,46	4,42	4,40
[Gtos. de Personal + Gtos. Operativos] / Ingresos Financieros	31,91	33,40	35,83	34,76	34,36	51,29	54,50	54,36
<b>RENTABILIDAD (4)</b>								
Ingreso por Cartera de Créditos / Cartera de Créditos Promedio	19,80	25,64	17,93	17,57	17,15	17,95	17,17	17,28
Ingreso por Inversiones en Títulos Valores / Inversiones en Títulos Valores Promedio	35,76	23,72	21,85	19,18	16,81	11,01	10,65	10,77
Gastos Financieros / Captaciones Promedio con Costos	8,74	12,74	9,60	9,66	9,60	9,72	7,37	7,43
Margen Financiero Bruto / Activo Promedio	12,28	14,43	10,09	9,77	9,51	7,03	7,01	7,06
Ingresos Extraordinarios / Activo Promedio	-	-	-	-	-	-	-	-
Resultado Neto / Activo Promedio	5,98	6,67	4,64	4,49	4,35	3,07	3,15	3,16
Resultado Neto / Patrimonio Promedio	49,98	60,13	42,55	41,85	41,35	30,96	31,57	31,85
<b>LIQUIDEZ</b>								
Disponibilidades / Captaciones del Público	20,47	21,94	22,44	22,63	21,60	25,43	25,79	25,74
[Disponibilidades + Inv.Tit.Val.para Negociar y Disp.para la Venta] / Captaciones del Público	21,37	22,70	23,56	23,74	22,63	32,07	35,19	35,00
Cartera de Créditos Neta / Captaciones del Público	91,39	89,08	80,97	84,36	82,28	55,52	50,90	50,68
Cartera de Créditos Neta / [Captaciones del Público + Inversiones Cedidas]	76,43	77,82	74,35	76,74	77,66	42,48	40,62	39,56
[Capt. Oficiales + Inv. Cedidas Oficiales] / [Captaciones del Público + Inversiones Cedidas]	11,92	12,70	12,90	10,81	9,56	20,13	21,46	21,35
Activos a Corto Plazo / Pasivos a Corto Plazo	18,88	19,70	22,95	24,18	25,56	27,14	25,66	25,67

FUENTE: BALANCE GENERAL DE PUBLICACIÓN  
 GERENCIA GENERAL TÉCNICA - GERENCIA DE ESTADÍSTICAS Y PUBLICACIONES  
 (1) Incluye: Ingresos por Comisiones por Servicios, Ingresos por Diferencias de Cambio y Operaciones con Derivados, Ingresos por Inversiones en Empresas Filiales y Afiliadas  
 Ingresos por Inversiones en Sucursales y Ganancia en Inversiones en Títulos Valores  
 (2) Incluye: Gastos por Comisiones por Servicios, Gastos por Diferencias de Cambio y Operaciones con Derivados, Gastos por Inversiones en Empresas Filiales y Afiliadas  
 Gastos por Inversiones en Sucursales y Pérdida en Inversiones en Títulos Valores  
 (3) Gastos generales y administrativos excepto (Gastos de personal, Aportes a FOGADE y Aportes a SUDEBAN)  
 (4) Anualizados, calculados en base a Saldo Promedio  
 (5) No es anualizado.

**CUADRO N° I - 21**  
**SISTEMA BANCARIO**  
**BANCA UNIVERSAL Y BANCA COMERCIAL**  
**BANCORO, C.A.**  
**EVOLUCIÓN MENSUAL DEL BALANCE GENERAL DE PUBLICACIÓN, ESTADO DE RESULTADOS DE PUBLICACIÓN**  
**E INDICADORES FINANCIEROS, SEGÚN RUBRO**  
**diciembre / 2005 - junio - septiembre / 2006**

R U B R O	2 0 0 5		2 0 0 6			Estrato Mediano	Banca Universal y Comercial	Sistema Bancario
	diciembre	junio	julio	agosto	septiembre			
<b>BALANCE GENERAL DE PUBLICACIÓN (Millones de Bolívares)</b>								
<b>ACTIVO</b>								
DISPONIBILIDADES	334.713	454.633	389.202	430.095	570.978	8.088.779	25.540.135	26.142.310
INVERSIONES EN TÍTULOS VALORES	837.788	934.161	986.119	870.664	682.235	13.228.593	39.439.960	40.632.086
CARTERA DE CRÉDITOS	754.298	921.136	1.014.447	1.102.709	1.245.606	17.664.585	50.405.689	51.476.712
INTERESES Y COMISIONES POR COBRAR	17.104	19.612	28.703	33.171	23.233	491.527	1.091.876	1.119.268
INVERSIONES EN EMPRESAS FILIALES, AFILIADAS Y SUCURSALES	-	-	-	-	-	468.247	2.545.191	2.545.600
BIENES REALIZABLES	2.342	1.764	1.661	1.568	1.476	16.789	29.689	43.150
BIENES DE USO	16.355	25.408	26.055	26.734	28.040	846.063	2.109.311	2.159.685
OTROS ACTIVOS	25.918	23.604	29.044	33.331	20.496	667.180	2.548.157	2.575.369
<b>TOTAL DEL ACTIVO</b>	<b>1.988.518</b>	<b>2.380.318</b>	<b>2.475.231</b>	<b>2.498.272</b>	<b>2.572.064</b>	<b>41.471.763</b>	<b>123.710.008</b>	<b>126.694.180</b>
<b>PASIVO</b>								
CAPTACIONES DEL PÚBLICO	1.781.656	2.107.386	2.225.533	2.241.116	2.318.706	31.813.753	99.032.046	101.562.235
OBLIGACIONES CON EL BCV	-	-	-	-	-	-	562	-
CAPTACIONES Y OBLIGACIONES CON EL BANAP	-	-	-	-	-	95.855	171.947	174.908
OTROS FINANCIAMIENTOS OBTENIDOS	2.000	36.000	5.000	7.850	-	4.272.836	7.029.779	7.159.322
OTRAS OBLIGACIONES POR INTERMEDIACIÓN FINANCIERA	764	380	180	232	862	605.197	1.626.814	1.632.431
INTERESES Y COMISIONES POR PAGAR	5.063	4.660	4.754	4.768	4.147	118.681	231.599	256.316
ACUMULACIONES Y OTROS PASIVOS	20.057	19.406	18.150	20.345	45.713	840.021	4.079.106	4.142.112
OBLIGACIONES SUBORDINADAS	-	-	-	-	-	-	47.181	47.181
OBLIGACIONES CONVERTIBLES EN CAPITAL	-	-	-	-	-	-	-	-
<b>TOTAL DEL PASIVO</b>	<b>1.809.540</b>	<b>2.167.832</b>	<b>2.253.617</b>	<b>2.274.311</b>	<b>2.369.428</b>	<b>37.746.905</b>	<b>112.219.034</b>	<b>114.975.067</b>
GESTIÓN OPERATIVA	-	-	1.113	2.138	3.981	256.409	840.497	864.330
TOTAL DE PATRIMONIO	178.978	212.486	220.501	221.823	198.655	3.468.449	10.650.477	10.854.783
<b>TOTAL DEL PASIVO + PATRIMONIO + GESTIÓN OPERATIVA</b>	<b>1.988.518</b>	<b>2.380.318</b>	<b>2.475.231</b>	<b>2.498.272</b>	<b>2.572.064</b>	<b>41.471.763</b>	<b>123.710.008</b>	<b>126.694.180</b>
<b>CUENTAS DE ORDEN</b>								
CUENTAS CONTINGENTES DEUDORAS	668.146	625.466	690.180	583.787	503.234	5.051.421	12.654.228	12.717.971
ACTIVOS DE LOS FIDEICOMISOS	283.549	126.765	132.952	126.034	171.576	10.097.264	69.775.007	74.134.128
OTROS ENCARGOS DE CONFIANZA	-	-	-	-	-	207.386	492.318	492.318
CUENTAS DEUDORAS POR OTROS ENCARGOS DE CONFIANZA (Fondo Mutual Habitacional)	-	-	-	-	-	800.655	3.959.728	4.243.399
OTRAS CUENTAS DEUDORAS DEL FONDO MUTUAL HABITACIONAL	-	-	-	-	-	7.476	36.528	37.987
OTRAS CUENTAS DE ORDEN DEUDORAS	1.147.549	1.379.054	1.629.504	1.619.345	1.396.705	51.716.085	165.199.887	172.074.394
OTRAS CUENTAS DE REGISTRO DEUDORAS	-	-	-	-	-	80.113	309.661	309.847
<b>ESTADO DE RESULTADOS DE PUBLICACIÓN (Millones de Bolívares)</b>								
INGRESOS FINANCIEROS	109.930	143.093	27.315	56.330	84.814	1.049.133	2.958.081	3.052.416
GASTOS FINANCIEROS	70.750	85.194	17.258	35.763	55.645	432.020	1.048.997	1.088.829
<b>MARGEN FINANCIERO BRUTO</b>	<b>39.180</b>	<b>57.899</b>	<b>10.057</b>	<b>20.567</b>	<b>29.169</b>	<b>617.113</b>	<b>1.909.084</b>	<b>1.963.587</b>
Ingresos por recuperaciones de activos financieros	-	-	-	-	-	6.088	50.222	50.411
Gastos por incobrabilidad y desvalorización de activos financieros	7.674	15.045	2.054	3.836	5.979	46.322	164.989	167.030
<b>MARGEN FINANCIERO NETO</b>	<b>31.506</b>	<b>42.854</b>	<b>8.003</b>	<b>16.731</b>	<b>23.190</b>	<b>576.879</b>	<b>1.794.317</b>	<b>1.846.968</b>
Otros ingresos operativos (1)	9.998	7.669	1.472	2.783	26.029	344.387	1.102.418	1.124.594
Otros gastos operativos (2)	3.710	675	217	371	2.206	31.680	121.918	126.081
<b>MARGEN DE INTERMEDIACIÓN FINANCIERA</b>	<b>37.794</b>	<b>49.848</b>	<b>9.258</b>	<b>19.143</b>	<b>47.013</b>	<b>889.586</b>	<b>2.774.817</b>	<b>2.845.481</b>
GASTOS DE TRANSFORMACIÓN	28.225	34.956	7.923	15.162	22.683	575.880	1.709.866	1.756.195
Gastos de personal	8.994	12.180	3.686	6.417	8.928	229.167	743.155	762.364
Gastos generales y administrativos (3)	16.823	19.262	3.589	7.668	12.140	295.680	817.158	838.634
Aportes al Fondo de Garantía de Depósitos y Protección Bancaria	1.881	2.716	452	685	1.027	39.406	114.685	119.640
Aportes a la Superintendencia de Bancos y Otras Instituciones Financieras	527	798	196	392	588	11.627	34.868	35.557
<b>MARGEN OPERATIVO BRUTO</b>	<b>9.569</b>	<b>14.892</b>	<b>1.335</b>	<b>3.981</b>	<b>24.330</b>	<b>313.706</b>	<b>1.064.951</b>	<b>1.089.286</b>
Ingresos por bienes realizables	521	11	1	1	51	7.078	23.791	23.873
Ingresos por programas especiales	-	-	-	-	-	-	-	-
Ingresos operativos varios	24	49	-	3	3	32.595	56.910	57.792
Gastos por bienes realizables	709	614	103	195	287	1.456	6.806	7.097
Gastos por depreciación, amortización y desvalorización de bienes diversos	-	-	-	-	-	338	358	366
Gastos operativos varios	2.186	2.973	66	1.188	19.425	66.627	199.384	200.226
<b>MARGEN OPERATIVO NETO</b>	<b>7.219</b>	<b>11.365</b>	<b>1.167</b>	<b>2.602</b>	<b>4.672</b>	<b>284.958</b>	<b>939.104</b>	<b>963.262</b>
Ingresos extraordinarios	-	-	21	21	21	2.159	3.866	3.910
Gastos Extraordinarios	330	320	75	485	712	5.079	27.686	28.055
<b>RESULTADO BRUTO ANTES DE IMPUESTOS</b>	<b>6.889</b>	<b>11.045</b>	<b>1.113</b>	<b>2.138</b>	<b>3.981</b>	<b>282.038</b>	<b>915.284</b>	<b>939.117</b>
Impuesto sobre la renta	-	-	-	-	-	25.629	74.787	74.787
<b>RESULTADO NETO</b>	<b>6.889</b>	<b>11.045</b>	<b>1.113</b>	<b>2.138</b>	<b>3.981</b>	<b>256.409</b>	<b>840.497</b>	<b>864.330</b>
<b>INDICADORES FINANCIEROS (Porcentajes)</b>								
<b>EVALUACIÓN DEL PATRIMONIO</b>								
[Patrimonio + Gestión Operativa] / Activo Total	9,00	11,50	11,41	11,38	9,37	10,31	10,73	10,65
[Patrimonio + Gestión Operativa] / [Activo Total + Inversiones Cedidas]	9,00	9,54	9,51	9,50	8,28	8,27	8,84	8,62
Otros Activos / [Patrimonio + Gestión Operativa]	14,48	11,11	13,11	14,88	10,11	17,91	22,08	21,89
Activo Improductivo / [Patrimonio + Gestión Operativa]	205,64	234,50	213,92	224,42	259,26	271,54	279,34	279,73
<b>CALIDAD DE ACTIVOS</b>								
Provisión para Cartera de Créditos / Cartera de Créditos Bruta	2,81	3,96	3,79	3,62	3,32	2,30	2,31	2,51
Provisión para Cartera de Créditos / Cartera Inmovilizada Bruta	155,33	139,42	71,54	101,61	78,27	195,75	223,61	200,39
Cartera Inmovilizada Bruta / Cartera de Créditos Bruta	1,81	2,84	5,30	3,56	4,25	1,18	1,03	1,25
Activo Improductivo / Activo Total	18,51	20,93	19,15	20,12	20,43	24,39	26,05	25,98
<b>GESTIÓN ADMINISTRATIVA (4)</b>								
Activo Productivo / Pasivo con Costo (5)	128,94	119,00	121,48	116,65	129,37	128,94	124,95	124,70
Brecha Estructural / Activo Total (5)	18,29	12,63	14,30	11,40	18,06	16,97	14,76	14,66
Gastos de Personal / Captaciones del Público Promedio	1,64	2,04	1,86	1,66	1,55	3,28	3,51	3,53
Gastos Operativos / Captaciones del Público Promedio	2,96	3,22	2,21	2,24	2,25	4,42	3,87	3,89
[Gtos. de Personal + Gtos. Operativos] / Activo Productivo Promedio	5,06	5,82	4,50	4,33	4,23	8,07	8,01	8,04
Otros Ingresos Operativos / Activo Promedio	4,65	1,15	0,80	0,76	2,77	4,46	4,42	4,40
[Gtos. de Personal + Gtos. Operativos] / Ingresos Financieros	24,81	21,97	24,46	23,61	23,53	51,29	54,50	54,36
<b>RENTABILIDAD (4)</b>								
Ingreso por Cartera de Créditos / Cartera de Créditos Promedio	22,21	29,75	19,53	19,84	18,87	17,95	17,17	17,28
Ingreso por Inversiones en Títulos Valores / Inversiones en Títulos Valores Promedio	8,54	12,66	9,56	9,23	9,14	11,01	10,65	10,77
Gastos Financieros / Captaciones Promedio con Costos	14,18	20,53	14,58	14,37	14,40	9,72	7,37	7,43
Margen Financiero Bruto / Activo Promedio	6,47	8,63	5,71	5,65	5,37	7,03	7,01	7,06
Ingresos Extraordinarios / Activo Promedio	-	-	-	-	-	-	-	-
Resultado Neto / Activo Promedio	0,73	1,65	0,86	0,82	0,88	3,07	3,15	3,16
Resultado Neto / Patrimonio Promedio	7,32	17,67	9,25	8,95	9,73	30,96	31,57	31,85
<b>LIQUIDEZ</b>								
Disponibilidades / Captaciones del Público	18,79	21,57	17,49	19,19	24,62	25,43	25,79	25,74
[Disponibilidades + Inv.Tit.Val.para Negociar y Disp.para la Venta] / Captaciones del Público	25,39	36,66	32,01	33,64	33,21	32,07	35,19	35,00
Cartera de Créditos Neta / Captaciones del Público	42,34	43,71	45,58	49,20	53,72	55,52	50,90	50,68
Cartera de Créditos Neta / [Captaciones del Público + Inversiones Cedidas]	42,34	43,71	45,58	49,20	53,72	42,48	40,62	39,56
[Capt. Oficiales + Inv. Cedidas Oficiales] / [Captaciones del Público + Inversiones Cedidas]	75,33	79,72	80,20	79,41	77,44	20,13	21,46	21,35
Activos a Corto Plazo / Pasivos a Corto Plazo	21,31	19,40	19,15	20,19	26,73	27,14	25,66	25,67

FUENTE: BALANCE GENERAL DE PUBLICACIÓN  
 GERENCIA GENERAL TÉCNICA - GERENCIA DE ESTADÍSTICAS Y PUBLICACIONES  
 (1) Incluye: Ingresos por Comisiones por Servicios, Ingresos por Diferencias de Cambio y Operaciones con Derivados, Ingresos por Inversiones en Empresas Filiales y Afiliadas  
 Ingresos por Inversiones en Sucursales y Ganancia en Inversiones en Títulos Valores  
 (2) Incluye: Gastos por Comisiones por Servicios, Gastos por Diferencias de Cambio y Operaciones con Derivados, Gastos por Inversiones en Empresas Filiales y Afiliadas  
 Gastos por Inversiones en Sucursales y Pérdida en Inversiones en Títulos Valores  
 (3) Gastos generales y administrativos excepto (Gastos de personal, Aportes a FOGADE y Aportes a SUDEBAN)  
 (4) Anualizados, calculados en base a Saldo Promedio  
 (5) No es anualizado.

**CUADRO N° I - 22**  
**SISTEMA BANCARIO**  
**BANCA UNIVERSAL Y BANCA COMERCIAL**  
**BANCO NACIONAL DE CRÉDITO, C.A. BANCO UNIVERSAL**  
**EVOLUCIÓN MENSUAL DEL BALANCE GENERAL DE PUBLICACIÓN, ESTADO DE RESULTADOS DE PUBLICACIÓN**  
**E INDICADORES FINANCIEROS, SEGÚN RUBRO**  
**diciembre / 2005 - junio - septiembre / 2006**

R U B R O	2 0 0 5		2 0 0 6			Estrato Mediano	Banca Universal y Comercial	Sistema Bancario
	diciembre	junio	julio	agosto	septiembre			
<b>BALANCE GENERAL DE PUBLICACIÓN (Millones de Bolívares)</b>								
<b>ACTIVO</b>								
DISPONIBILIDADES	195.641	381.949	387.997	481.116	515.081	8.088.779	25.540.135	26.142.310
INVERSIONES EN TÍTULOS VALORES	316.414	670.688	720.663	731.540	833.534	13.228.593	39.439.960	40.632.086
CARTERA DE CRÉDITOS	651.353	864.089	914.971	1.042.530	1.071.651	17.664.585	50.405.689	51.476.712
INTERESES Y COMISIONES POR COBRAR	13.011	14.123	14.982	16.095	16.155	491.527	1.091.876	1.119.268
INVERSIONES EN EMPRESAS FILIALES, AFILIADAS Y SUCURSALES	-	134	134	-	-	468.247	2.545.191	2.545.600
BIENES REALIZABLES	-	148	143	139	134	16.789	29.689	43.150
BIENES DE USO	34.882	44.282	47.125	51.047	51.890	846.063	2.109.311	2.159.685
OTROS ACTIVOS	18.960	18.866	17.848	18.018	18.460	667.180	2.548.157	2.575.369
<b>TOTAL DEL ACTIVO</b>	<b>1.230.261</b>	<b>1.994.279</b>	<b>2.103.863</b>	<b>2.340.485</b>	<b>2.506.905</b>	<b>41.471.763</b>	<b>123.710.008</b>	<b>126.694.180</b>
<b>PASIVO</b>								
CAPTACIONES DEL PÚBLICO	971.767	1.746.917	1.832.758	2.064.634	2.227.503	31.813.753	99.032.046	101.562.235
OBLIGACIONES CON EL BCV	-	-	-	-	-	562	562	562
CAPTACIONES Y OBLIGACIONES CON EL BANAP	-	23.207	23.223	32.554	25.380	95.855	171.947	174.908
OTROS FINANCIAMIENTOS OBTENIDOS	117.468	12.192	12.035	6.757	25.096	4.272.836	7.029.779	7.159.322
OTRAS OBLIGACIONES POR INTERMEDIACIÓN FINANCIERA	4.208	4.208	21.660	14.657	8.386	605.197	1.626.814	1.632.431
INTERESES Y COMISIONES POR PAGAR	11.349	11.091	12.638	13.385	11.787	118.681	231.599	256.316
ACUMULACIONES Y OTROS PASIVOS	19.717	21.641	24.233	28.980	25.937	840.021	4.079.106	4.142.112
OBLIGACIONES SUBORDINADAS	-	-	-	-	-	-	47.181	47.181
OBLIGACIONES CONVERTIBLES EN CAPITAL	-	-	-	-	-	-	-	-
<b>TOTAL DEL PASIVO</b>	<b>1.124.509</b>	<b>1.819.256</b>	<b>1.926.547</b>	<b>2.160.967</b>	<b>2.324.089</b>	<b>37.746.905</b>	<b>112.219.034</b>	<b>114.975.067</b>
GESTIÓN OPERATIVA	-	-	4.150	7.340	15.346	256.409	840.497	864.330
TOTAL DE PATRIMONIO	105.752	175.023	173.166	172.178	167.470	3.468.449	10.650.477	10.854.783
<b>TOTAL DEL PASIVO + PATRIMONIO + GESTIÓN OPERATIVA</b>	<b>1.230.261</b>	<b>1.994.279</b>	<b>2.103.863</b>	<b>2.340.485</b>	<b>2.506.905</b>	<b>41.471.763</b>	<b>123.710.008</b>	<b>126.694.180</b>
<b>CUENTAS DE ORDEN</b>								
CUENTAS CONTINGENTES DEUDORAS	231.537	97.701	93.093	99.645	99.859	5.051.421	12.654.228	12.717.971
ACTIVOS DE LOS FIDEICOMISOS	429.408	363.422	392.008	410.667	440.078	10.097.264	69.775.007	74.134.128
OTROS ENCARGOS DE CONFIANZA	-	-	-	-	-	207.386	492.318	492.318
CUENTAS DEUDORAS POR OTROS ENCARGOS DE CONFIANZA (Fondo Mutual Habitacional)	-	33	137	137	137	800.655	3.959.728	4.243.399
OTRAS CUENTAS DEUDORAS DEL FONDO MUTUAL HABITACIONAL	-	-	-	-	-	7.476	36.528	37.987
OTRAS CUENTAS DE ORDEN DEUDORAS	2.057.166	3.925.927	4.145.386	4.639.962	4.465.389	51.716.085	165.199.887	172.074.394
OTRAS CUENTAS DE REGISTRO DEUDORAS	-	-	-	-	-	80.113	309.661	309.847
<b>ESTADO DE RESULTADOS DE PUBLICACIÓN (Millones de Bolívares)</b>								
INGRESOS FINANCIEROS	68.580	113.195	22.225	46.471	70.172	1.049.133	2.958.081	3.052.416
GASTOS FINANCIEROS	31.154	74.754	12.860	25.866	38.978	432.020	1.048.997	1.088.829
<b>MARGEN FINANCIERO BRUTO</b>	<b>37.426</b>	<b>38.441</b>	<b>9.365</b>	<b>20.605</b>	<b>31.194</b>	<b>617.113</b>	<b>1.909.084</b>	<b>1.963.587</b>
Ingresos por recuperaciones de activos financieros	-	-	-	-	-	6.088	50.222	50.411
Gastos por incobrabilidad y desvalorización de activos financieros	4.335	3.014	1.547	7.048	10.087	46.322	164.989	167.030
<b>MARGEN FINANCIERO NETO</b>	<b>33.091</b>	<b>35.427</b>	<b>7.818</b>	<b>13.557</b>	<b>21.107</b>	<b>576.879</b>	<b>1.794.317</b>	<b>1.846.968</b>
Otros ingresos operativos (1)	12.800	17.407	6.239	13.742	23.792	344.387	1.102.418	1.124.594
Otros gastos operativos (2)	1.424	2.535	638	1.568	2.580	31.680	121.918	126.081
<b>MARGEN DE INTERMEDIACIÓN FINANCIERA</b>	<b>44.467</b>	<b>50.299</b>	<b>13.419</b>	<b>25.731</b>	<b>42.319</b>	<b>889.586</b>	<b>2.774.817</b>	<b>2.845.481</b>
GASTOS DE TRANSFORMACIÓN	35.715	42.893	8.966	17.847	26.647	575.880	1.709.866	1.756.195
Gastos de personal	7.166	9.283	2.985	5.507	7.848	229.167	743.155	762.364
Gastos generales y administrativos (3)	26.370	30.104	5.308	10.995	16.781	295.680	817.158	838.634
Aportes al Fondo de Garantía de Depósitos y Protección Bancaria	1.764	2.645	465	930	1.395	39.406	114.685	119.640
Aportes a la Superintendencia de Bancos y Otras Instituciones Financieras	415	861	208	415	623	11.627	34.868	35.557
<b>MARGEN OPERATIVO BRUTO</b>	<b>8.752</b>	<b>7.406</b>	<b>4.453</b>	<b>7.884</b>	<b>15.672</b>	<b>313.706</b>	<b>1.064.951</b>	<b>1.089.286</b>
Ingresos por bienes realizables	-	-	-	-	-	7.078	23.791	23.873
Ingresos por programas especiales	-	-	-	-	-	-	-	-
Ingresos operativos varios	341	260	54	94	220	32.595	56.910	57.792
Gastos por bienes realizables	-	18	5	9	14	1.456	6.806	7.097
Gastos por depreciación, amortización y desvalorización de bienes diversos	-	-	-	-	-	338	358	366
Gastos operativos varios	265	976	306	566	366	66.627	199.384	200.226
<b>MARGEN OPERATIVO NETO</b>	<b>8.828</b>	<b>6.672</b>	<b>4.196</b>	<b>7.403</b>	<b>15.512</b>	<b>284.958</b>	<b>939.104</b>	<b>963.262</b>
Ingresos extraordinarios	5.226	920	-	-	-	2.159	3.866	3.910
Gastos Extraordinarios	414	265	46	63	166	5.079	27.686	28.055
<b>RESULTADO BRUTO ANTES DE IMPUESTOS</b>	<b>13.640</b>	<b>7.327</b>	<b>4.150</b>	<b>7.340</b>	<b>15.346</b>	<b>282.038</b>	<b>915.284</b>	<b>939.117</b>
Impuesto sobre la renta	-	-	-	-	-	25.629	74.787	74.787
<b>RESULTADO NETO</b>	<b>13.640</b>	<b>7.327</b>	<b>4.150</b>	<b>7.340</b>	<b>15.346</b>	<b>256.409</b>	<b>840.497</b>	<b>864.330</b>
<b>INDICADORES FINANCIEROS (Porcentajes)</b>								
<b>EVALUACIÓN DEL PATRIMONIO</b>								
[Patrimonio + Gestión Operativa] / Activo Total	8,60	12,20	10,86	9,55	8,83	10,31	10,73	10,65
[Patrimonio + Gestión Operativa] / [Activo Total + Inversiones Cedidas]	6,25	10,14	9,39	8,13	8,51	8,27	8,84	8,62
Otros Activos / [Patrimonio + Gestión Operativa]	17,93	10,78	10,07	10,04	10,10	17,91	22,08	21,89
Activo Improductivo / [Patrimonio + Gestión Operativa]	234,74	255,34	258,28	291,03	305,20	271,54	279,34	279,73
<b>CALIDAD DE ACTIVOS</b>								
Provisión para Cartera de Créditos / Cartera de Créditos Bruta	1,31	1,30	1,40	1,72	1,94	2,30	2,31	2,51
Provisión para Cartera de Créditos / Cartera Inmovilizada Bruta	836,11	468,76	221,43	616,44	487,57	195,75	223,61	200,39
Cartera Inmovilizada Bruta / Cartera de Créditos Bruta	0,16	0,28	0,63	0,28	0,40	1,18	1,03	1,25
Activo Improductivo / Activo Total	20,18	22,41	21,77	22,32	22,26	24,39	26,05	25,98
<b>GESTIÓN ADMINISTRATIVA (4)</b>								
Activo Productivo / Pasivo con Costo (5)	119,05	131,75	129,36	132,80	129,46	128,94	124,95	124,70
Brecha Estructural / Activo Total (5)	12,77	18,70	17,75	19,18	17,69	16,97	14,76	14,66
Gastos de Personal / Captaciones del Público Promedio	1,83	2,14	1,99	1,78	1,64	3,28	3,51	3,53
Gastos Operativos / Captaciones del Público Promedio	6,07	6,93	4,52	4,36	4,18	4,42	3,87	3,89
[Gtos. de Personal + Gtos. Operativos] / Activo Productivo Promedio	8,45	9,76	7,05	6,70	6,38	8,07	8,01	8,04
Otros Ingresos Operativos / Activo Promedio	2,60	3,38	3,39	3,45	3,66	4,46	4,42	4,40
[Gtos. de Personal + Gtos. Operativos] / Ingresos Financieros	48,70	34,80	36,16	35,19	34,96	51,29	54,50	54,36
<b>RENTABILIDAD (4)</b>								
Ingreso por Cartera de Créditos / Cartera de Créditos Promedio	19,26	26,53	18,75	18,36	18,06	17,95	17,17	17,28
Ingreso por Inversiones en Títulos Valores / Inversiones en Títulos Valores Promedio	13,19	28,29	19,14	18,51	17,01	11,01	10,65	10,77
Gastos Financieros / Captaciones Promedio con Costos	11,20	24,98	16,25	15,63	14,96	9,72	7,37	7,43
Margen Financiero Bruto / Activo Promedio	6,96	7,36	5,79	5,85	5,62	7,03	7,01	7,06
Ingresos Extraordinarios / Activo Promedio	0,65	0,18	0,06	0,05	0,05	-	-	-
Resultado Neto / Activo Promedio	2,12	1,40	1,97	1,71	2,12	3,07	3,15	3,16
Resultado Neto / Patrimonio Promedio	22,11	16,91	23,81	21,04	26,73	30,96	31,57	31,85
<b>LIQUIDEZ</b>								
Disponibilidades / Captaciones del Público	20,13	21,86	21,17	23,30	23,12	25,43	25,79	25,74
[Disponibilidades + Inv.Tit.Val.para Negociar y Disp.para la Venta] / Captaciones del Público	33,95	38,31	33,43	31,76	40,71	32,07	35,19	35,00
Cartera de Créditos Neta / Captaciones del Público	67,03	49,46	49,92	50,49	48,11	55,52	50,90	50,68
Cartera de Créditos Neta / [Captaciones del Público + Inversiones Cedidas]	45,41	40,66	42,53	43,05	46,96	42,48	40,62	39,56
[Capt. Oficiales + Inv. Cedidas Oficiales] / [Captaciones del Público + Inversiones Cedidas]	33,92	28,65	29,91	28,33	29,91	20,13	21,46	21,35
Activos a Corto Plazo / Pasivos a Corto Plazo	35,58	31,00	29,95	33,50	34,76	27,14	25,66	25,67

FUENTE: BALANCE GENERAL DE PUBLICACIÓN  
 GERENCIA GENERAL TÉCNICA - GERENCIA DE ESTADÍSTICAS Y PUBLICACIONES  
 (1) Incluye: Ingresos por Comisiones por Servicios, Ingresos por Diferencias de Cambio y Operaciones con Derivados, Ingresos por Inversiones en Empresas Filiales y Afiliadas  
 Ingresos por Inversiones en Sucursales y Ganancia en Inversiones en Títulos Valores  
 (2) Incluye: Gastos por Comisiones por Servicios, Gastos por Diferencias de Cambio y Operaciones con Derivados, Gastos por Inversiones en Empresas Filiales y Afiliadas  
 Gastos por Inversiones en Sucursales y Pérdida en Inversiones en Títulos Valores  
 (3) Gastos generales y administrativos excepto (Gastos de personal, Aportes a FOGADE y Aportes a SUDEBAN)  
 (4) Anualizados, calculados en base a Saldo Promedio  
 (5) No es anualizado.

**CUADRO N° I - 23**  
**SISTEMA BANCARIO**  
**BANCA UNIVERSAL Y BANCA COMERCIAL**  
**BANCO FEDERAL, C.A.**  
**EVOLUCIÓN MENSUAL DEL BALANCE GENERAL DE PUBLICACIÓN, ESTADO DE RESULTADOS DE PUBLICACIÓN**  
**E INDICADORES FINANCIEROS, SEGÚN RUBRO**  
**diciembre / 2005 - junio - septiembre / 2006**

R U B R O	2 0 0 5		2 0 0 6			Estrato Mediano	Banca Universal y Comercial	Sistema Bancario
	diciembre	junio	julio	agosto	septiembre			
<b>BALANCE GENERAL DE PUBLICACIÓN (Millones de Bolívares)</b>								
<b>ACTIVO</b>								
DISPONIBILIDADES	296.047	399.329	395.396	393.176	411.391	8.088.779	25.540.135	26.142.310
INVERSIONES EN TÍTULOS VALORES	948.988	1.413.745	2.048.186	2.480.320	2.483.834	13.228.593	39.439.960	40.632.086
CARTERA DE CRÉDITOS	570.333	779.632	844.069	908.143	968.743	17.664.585	50.405.689	51.476.712
INTERESES Y COMISIONES POR COBRAR	12.599	17.892	22.153	21.138	24.256	491.527	1.091.876	1.119.268
INVERSIONES EN EMPRESAS FILIALES, AFILIADAS Y SUCURSALES	-	-	-	-	-	468.247	2.545.191	2.545.600
BIENES REALIZABLES	3	14	12	11	54	16.789	29.689	43.150
BIENES DE USO	48.877	50.811	50.621	50.699	51.132	846.063	2.109.311	2.159.685
OTROS ACTIVOS	37.195	47.960	45.222	41.300	42.334	667.180	2.548.157	2.575.369
<b>TOTAL DEL ACTIVO</b>	<b>1.914.042</b>	<b>2.709.383</b>	<b>3.405.659</b>	<b>3.894.787</b>	<b>3.981.744</b>	<b>41.471.763</b>	<b>123.710.008</b>	<b>126.694.180</b>
<b>PASIVO</b>								
CAPTACIONES DEL PÚBLICO	1.634.749	2.027.264	2.247.812	2.096.225	2.172.365	31.813.753	99.032.046	101.562.235
OBLIGACIONES CON EL BCV	-	-	-	-	-	562	562	-
CAPTACIONES Y OBLIGACIONES CON EL BANAP	-	-	-	-	475	95.855	171.947	174.908
OTROS FINANCIAMIENTOS OBTENIDOS	69.723	392.395	872.532	1.458.897	1.462.905	4.272.836	7.029.779	7.159.322
OTRAS OBLIGACIONES POR INTERMEDIACIÓN FINANCIERA	-	-	-	-	-	605.197	1.626.814	1.632.431
INTERESES Y COMISIONES POR PAGAR	1.334	1.700	4.917	7.133	9.819	118.681	231.599	256.316
ACUMULACIONES Y OTROS PASIVOS	10.710	24.422	19.198	16.202	14.610	840.021	4.079.106	4.142.112
OBLIGACIONES SUBORDINADAS	-	-	-	-	-	-	47.181	47.181
OBLIGACIONES CONVERTIBLES EN CAPITAL	-	-	-	-	-	-	-	-
<b>TOTAL DEL PASIVO</b>	<b>1.716.516</b>	<b>2.445.781</b>	<b>3.144.459</b>	<b>3.578.457</b>	<b>3.660.174</b>	<b>37.746.905</b>	<b>112.219.034</b>	<b>114.975.067</b>
GESTIÓN OPERATIVA	-	-	3.438	6.865	10.434	256.490	840.497	864.330
TOTAL DE PATRIMONIO	197.526	263.602	257.762	309.465	311.136	3.468.449	10.650.477	10.854.783
<b>TOTAL DEL PASIVO + PATRIMONIO + GESTIÓN OPERATIVA</b>	<b>1.914.042</b>	<b>2.709.383</b>	<b>3.405.659</b>	<b>3.894.787</b>	<b>3.981.744</b>	<b>41.471.763</b>	<b>123.710.008</b>	<b>126.694.180</b>
<b>CUENTAS DE ORDEN</b>								
CUENTAS CONTINGENTES DEUDORAS	35.911	116.053	187.749	454.273	435.010	5.051.421	12.654.228	12.717.971
ACTIVOS DE LOS FIDEICOMISOS	174.784	251.419	254.519	250.064	258.261	10.097.264	69.775.007	74.134.128
OTROS ENCARGOS DE CONFIANZA	-	-	-	-	-	207.386	492.318	492.318
CUENTAS DEUDORAS POR OTROS ENCARGOS DE CONFIANZA (Fondo Mutual Habitacional)	-	-	-	-	-	800.655	3.959.728	4.243.399
OTRAS CUENTAS DEUDORAS DEL FONDO MUTUAL HABITACIONAL	-	-	-	-	-	7.476	36.528	37.987
OTRAS CUENTAS DE ORDEN DEUDORAS	4.401.491	5.192.884	5.670.763	5.971.928	6.254.224	51.716.085	165.199.887	172.074.394
OTRAS CUENTAS DE REGISTRO DEUDORAS	-	-	-	-	-	80.113	309.661	309.847
<b>ESTADO DE RESULTADOS DE PUBLICACIÓN (Millones de Bolívares)</b>								
INGRESOS FINANCIEROS	106.035	134.172	27.996	61.054	96.073	1.049.133	2.958.081	3.052.416
GASTOS FINANCIEROS	41.944	43.497	14.629	33.547	54.194	432.020	1.048.997	1.088.829
<b>MARGEN FINANCIERO BRUTO</b>	<b>64.091</b>	<b>90.675</b>	<b>13.367</b>	<b>27.507</b>	<b>41.879</b>	<b>617.113</b>	<b>1.909.084</b>	<b>1.963.587</b>
Ingresos por recuperaciones de activos financieros	635	594	55	133	234	6.088	50.222	50.411
Gastos por incobrabilidad y desvalorización de activos financieros	6.173	4.221	399	1.307	2.295	46.322	164.989	167.030
<b>MARGEN FINANCIERO NETO</b>	<b>58.553</b>	<b>87.048</b>	<b>13.023</b>	<b>26.333</b>	<b>39.818</b>	<b>576.879</b>	<b>1.794.317</b>	<b>1.846.968</b>
Otros ingresos operativos (1)	39.991	26.195	3.373	9.759	17.193	344.387	1.102.418	1.124.594
Otros gastos operativos (2)	923	717	121	249	567	31.680	121.918	126.081
<b>MARGEN DE INTERMEDIACIÓN FINANCIERA</b>	<b>97.621</b>	<b>112.526</b>	<b>16.275</b>	<b>35.843</b>	<b>56.444</b>	<b>889.586</b>	<b>2.774.817</b>	<b>2.845.481</b>
GASTOS DE TRANSFORMACIÓN	68.663	68.184	12.732	29.270	45.946	575.880	1.709.866	1.756.195
Gastos de personal	30.012	27.986	4.982	11.432	18.224	229.167	743.155	762.364
Gastos generales y administrativos (3)	34.731	35.898	6.722	15.943	24.879	295.680	817.158	838.634
Aportes al Fondo de Garantía de Depósitos y Protección Bancaria	3.200	3.295	860	1.432	2.148	39.406	114.685	119.640
Aportes a la Superintendencia de Bancos y Otras Instituciones Financieras	720	1.005	168	463	695	11.627	34.868	35.557
<b>MARGEN OPERATIVO BRUTO</b>	<b>28.958</b>	<b>44.342</b>	<b>3.543</b>	<b>6.573</b>	<b>10.498</b>	<b>313.706</b>	<b>1.064.951</b>	<b>1.089.286</b>
Ingresos por bienes realizables	-	4	-	-	-	7.078	23.791	23.873
Ingresos por programas especiales	-	-	-	-	-	-	-	-
Ingresos operativos varios	287	715	167	1.244	1.328	32.595	56.910	57.792
Gastos por bienes realizables	22	2	1	3	5	1.456	6.806	7.097
Gastos por depreciación, amortización y desvalorización de bienes diversos	80	19	3	6	9	338	358	366
Gastos operativos varios	1.782	2.033	202	794	1.114	66.627	199.384	200.226
<b>MARGEN OPERATIVO NETO</b>	<b>27.361</b>	<b>43.007</b>	<b>3.504</b>	<b>7.014</b>	<b>10.698</b>	<b>284.958</b>	<b>939.104</b>	<b>963.262</b>
Ingresos extraordinarios	-	38	-	6	13	2.159	3.866	3.910
Gastos Extraordinarios	573	689	66	155	277	5.079	27.686	28.055
<b>RESULTADO BRUTO ANTES DE IMPUESTOS</b>	<b>26.792</b>	<b>42.356</b>	<b>3.438</b>	<b>6.865</b>	<b>10.434</b>	<b>282.038</b>	<b>915.284</b>	<b>939.117</b>
Impuesto sobre la renta	-	-	-	-	-	25.629	74.787	74.787
<b>RESULTADO NETO</b>	<b>26.792</b>	<b>42.356</b>	<b>3.438</b>	<b>6.865</b>	<b>10.434</b>	<b>256.409</b>	<b>840.497</b>	<b>864.330</b>
<b>INDICADORES FINANCIEROS (Porcentajes)</b>								
<b>EVALUACIÓN DEL PATRIMONIO</b>								
[Patrimonio + Gestión Operativa] / Activo Total	10,32	10,56	8,07	8,37	8,49	10,31	10,73	10,65
[Patrimonio + Gestión Operativa] / [Activo Total + Inversiones Cedidas]	10,32	10,56	8,07	8,37	8,49	8,27	8,84	8,62
Otros Activos / [Patrimonio + Gestión Operativa]	18,83	18,19	17,31	13,06	13,16	17,91	22,08	21,89
Activo Improductivo / [Patrimonio + Gestión Operativa]	191,87	190,62	191,52	155,95	160,71	271,54	279,34	279,73
<b>CALIDAD DE ACTIVOS</b>								
Provisión para Cartera de Créditos / Cartera de Créditos Bruta	4,40	2,84	2,67	2,57	2,50	2,30	2,31	2,51
Provisión para Cartera de Créditos / Cartera Inmovilizada Bruta	239,54	219,14	200,43	183,99	175,89	195,75	223,61	200,39
Cartera Inmovilizada Bruta / Cartera de Créditos Bruta	1,84	1,30	1,33	1,39	1,42	1,18	1,03	1,25
Activo Improductivo / Activo Total	19,80	18,55	14,69	12,67	12,98	24,39	26,05	25,98
<b>GESTIÓN ADMINISTRATIVA (4)</b>								
Activo Productivo / Pasivo con Costo (5)	118,00	115,45	110,65	110,66	110,38	128,94	124,95	124,70
Brecha Estructural / Activo Total (5)	12,23	10,90	8,21	8,41	8,19	16,97	14,76	14,66
Gastos de Personal / Captaciones del Público Promedio	3,49	4,28	2,90	3,10	3,18	3,28	3,51	3,53
Gastos Operativos / Captaciones del Público Promedio	4,32	5,49	3,82	4,17	4,23	4,42	3,87	3,89
[Gtos. de Personal + Gtos. Operativos] / Activo Productivo Promedio	8,62	10,51	6,85	6,89	6,66	8,07	8,01	8,04
Otros Ingresos Operativos / Activo Promedio	3,67	3,46	1,95	2,28	2,32	4,46	4,42	4,40
[Gtos. de Personal + Gtos. Operativos] / Ingresos Financieros	54,97	47,61	44,38	46,01	46,00	51,29	54,50	54,36
<b>RENTABILIDAD (4)</b>								
Ingreso por Cartera de Créditos / Cartera de Créditos Promedio	21,17	31,28	21,83	21,75	21,23	17,95	17,17	17,28
Ingreso por Inversiones en Títulos Valores / Inversiones en Títulos Valores Promedio	13,20	16,74	11,96	11,53	11,17	11,01	10,65	10,77
Gastos Financieros / Captaciones Promedio con Costos	7,51	8,39	8,31	9,10	9,54	9,72	7,37	7,43
Margen Financiero Bruto / Activo Promedio	7,05	11,67	6,93	6,60	6,32	7,03	7,01	7,06
Ingresos Extraordinarios / Activo Promedio	-	-	-	-	-	-	-	-
Resultado Neto / Activo Promedio	2,88	5,45	2,55	2,40	2,29	3,07	3,15	3,16
Resultado Neto / Patrimonio Promedio	27,51	57,86	28,07	26,92	26,17	30,96	31,57	31,85
<b>LIQUIDEZ</b>								
Disponibilidades / Captaciones del Público	18,11	19,70	17,59	18,76	18,94	25,43	25,79	25,74
[Disponibilidades + Inv.Tit.Val.para Negociar y Disp.para la Venta] / Captaciones del Público	35,50	31,39	26,16	25,37	28,96	32,07	35,19	35,00
Cartera de Créditos Neta / Captaciones del Público	34,89	38,46	37,55	43,32	44,59	55,52	50,90	50,68
Cartera de Créditos Neta / [Captaciones del Público + Inversiones Cedidas]	34,89	38,46	37,55	43,32	44,59	42,48	40,62	39,56
[Capt. Oficiales + Inv. Cedidas Oficiales] / [Captaciones del Público + Inversiones Cedidas]	30,60	34,21	34,46	27,86	26,81	20,13	21,46	21,35
Activos a Corto Plazo / Pasivos a Corto Plazo	18,05	18,51	16,25	18,52	22,68	27,14	25,66	25,67

FUENTE: BALANCE GENERAL DE PUBLICACIÓN  
 GERENCIA GENERAL TÉCNICA - GERENCIA DE ESTADÍSTICAS Y PUBLICACIONES  
 (1) Incluye: Ingresos por Comisiones por Servicios, Ingresos por Diferencias de Cambio y Operaciones con Derivados, Ingresos por Inversiones en Empresas Filiales y Afiliadas  
 Ingresos por Inversiones en Sucursales y Ganancia en Inversiones en Títulos Valores  
 (2) Incluye: Gastos por Comisiones por Servicios, Gastos por Diferencias de Cambio y Operaciones con Derivados, Gastos por Inversiones en Empresas Filiales y Afiliadas  
 Gastos por Inversiones en Sucursales y Pérdida en Inversiones en Títulos Valores  
 (3) Gastos generales y administrativos excepto (Gastos de personal, Aportes a FOGADE y Aportes a SUDEBAN)  
 (4) Anualizados, calculados en base a Saldo Promedio  
 (5) No es anualizado.

**CUADRO N° I - 24**  
**SISTEMA BANCARIO**  
**BANCA UNIVERSAL Y BANCA COMERCIAL**  
**BFC FONDO COMÚN, C.A. BANCO UNIVERSAL**  
**EVOLUCIÓN MENSUAL DEL BALANCE GENERAL DE PUBLICACIÓN, ESTADO DE RESULTADOS DE PUBLICACIÓN**  
**E INDICADORES FINANCIEROS, SEGÚN RUBRO**  
**diciembre / 2005 - junio - septiembre / 2006**

R U B R O	2 0 0 5		2 0 0 6			Estrato Mediano	Banca Universal y Comercial	Sistema Bancario
	diciembre	junio	julio	agosto	septiembre			
<b>BALANCE GENERAL DE PUBLICACIÓN (Millones de Bolívares)</b>								
<b>ACTIVO</b>								
DISPONIBILIDADES	309.594	480.241	561.685	604.919	515.009	8.088.779	25.540.135	26.142.310
INVERSIONES EN TÍTULOS VALORES	562.073	407.043	763.658	451.811	848.107	13.228.597	39.439.960	40.632.086
CARTERA DE CRÉDITOS	797.603	1.021.336	973.328	1.133.018	1.300.490	17.664.585	50.405.689	51.476.712
INTERESES Y COMISIONES POR COBRAR	13.312	26.552	34.781	32.831	33.918	491.527	1.091.876	1.119.268
INVERSIONES EN EMPRESAS FILIALES, AFILIADAS Y SUCURSALES	15.473	19.319	17.922	17.804	14.629	468.247	2.545.191	2.545.600
BIENES REALIZABLES	293	213	197	182	167	16.789	29.689	43.150
BIENES DE USO	98.091	98.445	98.946	98.898	104.025	846.063	2.109.311	2.159.685
OTROS ACTIVOS	52.967	71.307	71.371	72.851	68.350	667.180	2.548.157	2.575.369
<b>TOTAL DEL ACTIVO</b>	<b>1.849.406</b>	<b>2.124.456</b>	<b>2.521.888</b>	<b>2.412.314</b>	<b>2.884.695</b>	<b>41.471.763</b>	<b>123.710.008</b>	<b>126.694.180</b>
<b>PASIVO</b>								
CAPTACIONES DEL PÚBLICO	1.575.523	1.845.946	2.061.767	1.943.498	2.098.153	31.813.753	99.032.046	101.562.235
OBLIGACIONES CON EL BCV	-	-	-	-	-	-	562	562
CAPTACIONES Y OBLIGACIONES CON EL BANAP	54	38	20	26	96	95.855	171.947	174.908
OTROS FINANCIAMIENTOS OBTENIDOS	39.327	5.670	59.919	11.976	123.020	4.272.836	7.029.779	7.159.322
OTRAS OBLIGACIONES POR INTERMEDIACIÓN FINANCIERA	4.684	6.231	103.414	163.927	359.629	605.197	1.626.814	1.632.431
INTERESES Y COMISIONES POR PAGAR	1.117	1.142	16.751	10.522	7.977	118.681	231.599	256.316
ACUMULACIONES Y OTROS PASIVOS	41.075	32.563	40.950	38.783	49.937	840.021	4.079.106	4.142.112
OBLIGACIONES SUBORDINADAS	-	-	-	-	-	-	47.181	47.181
OBLIGACIONES CONVERTIBLES EN CAPITAL	-	-	-	-	-	-	-	-
<b>TOTAL DEL PASIVO</b>	<b>1.661.780</b>	<b>1.891.590</b>	<b>2.282.821</b>	<b>2.168.732</b>	<b>2.638.812</b>	<b>37.746.905</b>	<b>112.219.034</b>	<b>114.975.067</b>
GESTIÓN OPERATIVA	-	-	5.390	10.914	16.734	256.409	840.497	864.330
TOTAL DE PATRIMONIO	187.626	232.866	233.677	232.668	229.149	3.468.449	10.650.477	10.854.783
<b>TOTAL DEL PASIVO + PATRIMONIO + GESTIÓN OPERATIVA</b>	<b>1.849.406</b>	<b>2.124.456</b>	<b>2.521.888</b>	<b>2.412.314</b>	<b>2.884.695</b>	<b>41.471.763</b>	<b>123.710.008</b>	<b>126.694.180</b>
<b>CUENTAS DE ORDEN</b>								
CUENTAS CONTINGENTES DEUDORAS	105.603	198.323	193.814	201.390	306.923	5.051.421	12.654.228	12.717.971
ACTIVOS DE LOS FIDEICOMISOS	939.690	1.768.479	1.048.392	1.160.963	1.160.546	10.097.264	69.775.007	74.134.128
OTROS ENCARGOS DE CONFIANZA	2.522	3.092	3.187	3.281	3.373	207.386	492.318	492.318
CUENTAS DEUDORAS POR OTROS ENCARGOS DE CONFIANZA (Fondo Mutual Habitacional)	462.981	552.732	563.877	576.878	592.414	800.655	3.959.728	4.243.399
OTRAS CUENTAS DEUDORAS DEL FONDO MUTUAL HABITACIONAL	5.272	5.065	4.993	5.015	5.040	7.476	36.528	37.987
OTRAS CUENTAS DE ORDEN DEUDORAS	2.513.072	3.234.388	3.514.483	3.817.787	4.265.097	51.716.085	165.199.887	172.074.394
OTRAS CUENTAS DE REGISTRO DEUDORAS	-	-	-	-	-	80.113	309.661	309.847
<b>ESTADO DE RESULTADOS DE PUBLICACIÓN (Millones de Bolívares)</b>								
INGRESOS FINANCIEROS	95.212	91.635	19.091	40.114	62.594	1.049.133	2.958.081	3.052.416
GASTOS FINANCIEROS	28.896	32.215	6.488	13.009	19.456	432.020	1.048.997	1.088.829
<b>MARGEN FINANCIERO BRUTO</b>	<b>66.316</b>	<b>59.420</b>	<b>12.603</b>	<b>27.105</b>	<b>43.138</b>	<b>617.113</b>	<b>1.909.084</b>	<b>1.963.587</b>
Ingresos por recuperaciones de activos financieros	1.983	1.234	126	205	359	6.088	50.222	50.411
Gastos por incobrabilidad y desvalorización de activos financieros	5.185	4.522	125	1.827	3.711	46.322	164.989	167.030
<b>MARGEN FINANCIERO NETO</b>	<b>63.114</b>	<b>56.132</b>	<b>12.604</b>	<b>25.483</b>	<b>39.786</b>	<b>576.879</b>	<b>1.794.317</b>	<b>1.846.968</b>
Otros ingresos operativos (1)	67.753	61.323	11.931	25.999	36.958	344.387	1.102.418	1.124.594
Otros gastos operativos (2)	5.324	2.005	2.817	3.007	3.631	31.680	121.918	126.081
<b>MARGEN DE INTERMEDIACIÓN FINANCIERA</b>	<b>125.543</b>	<b>115.450</b>	<b>21.718</b>	<b>48.475</b>	<b>73.113</b>	<b>889.586</b>	<b>2.774.817</b>	<b>2.845.481</b>
GASTOS DE TRANSFORMACIÓN	84.817	84.783	15.505	34.134	51.145	575.880	1.709.866	1.756.195
Gastos de personal	34.243	40.497	7.460	15.771	23.616	229.167	743.155	762.364
Gastos generales y administrativos (3)	44.875	34.747	6.404	15.080	22.607	295.680	817.158	838.634
Aportes al Fondo de Garantía de Depósitos y Protección Bancaria	4.505	7.717	1.255	2.510	3.764	39.406	114.685	119.640
Aportes a la Superintendencia de Bancos y Otras Instituciones Financieras	1.194	1.822	386	773	1.158	11.627	34.868	35.557
<b>MARGEN OPERATIVO BRUTO</b>	<b>40.726</b>	<b>30.667</b>	<b>6.213</b>	<b>14.341</b>	<b>21.968</b>	<b>313.706</b>	<b>1.064.951</b>	<b>1.089.286</b>
Ingresos por bienes realizables	312	334	20	41	61	7.078	23.791	23.873
Ingresos por programas especiales	-	-	-	-	-	-	-	-
Ingresos operativos varios	4.613	9.949	934	1.810	3.243	32.595	56.910	57.792
Gastos por bienes realizables	115	109	16	32	49	1.456	6.806	7.097
Gastos por depreciación, amortización y desvalorización de bienes diversos	-	-	-	-	-	338	358	366
Gastos operativos varios	9.029	3.216	1.606	4.958	8.060	66.627	199.384	200.226
<b>MARGEN OPERATIVO NETO</b>	<b>36.507</b>	<b>37.625</b>	<b>5.545</b>	<b>11.202</b>	<b>17.163</b>	<b>284.958</b>	<b>939.104</b>	<b>963.262</b>
Ingresos extraordinarios	65	7.062	10	27	36	2.159	3.866	3.910
Gastos Extraordinarios	659	751	165	315	465	5.079	27.686	28.055
<b>RESULTADO BRUTO ANTES DE IMPUESTOS</b>	<b>35.913</b>	<b>43.936</b>	<b>5.390</b>	<b>10.914</b>	<b>16.734</b>	<b>282.038</b>	<b>915.284</b>	<b>939.117</b>
Impuesto sobre la renta	-	-	-	-	-	25.629	74.787	74.787
<b>RESULTADO NETO</b>	<b>35.913</b>	<b>43.936</b>	<b>5.390</b>	<b>10.914</b>	<b>16.734</b>	<b>256.409</b>	<b>840.497</b>	<b>864.330</b>
<b>INDICADORES FINANCIEROS (Porcentajes)</b>								
<b>EVALUACIÓN DEL PATRIMONIO</b>								
[Patrimonio + Gestión Operativa] / Activo Total	10,15	15,92	12,75	12,92	11,05	10,31	10,73	10,65
[Patrimonio + Gestión Operativa] / [Activo Total + Inversiones Cedidas]	4,91	7,92	6,79	7,22	7,11	8,27	8,84	8,62
Otros Activos / [Patrimonio + Gestión Operativa]	28,23	30,62	29,85	29,91	27,80	17,91	22,08	21,89
Activo Improductivo / [Patrimonio + Gestión Operativa]	254,04	292,64	323,74	334,89	293,38	271,54	279,34	279,73
<b>CALIDAD DE ACTIVOS</b>								
Provisión para Cartera de Créditos / Cartera de Créditos Bruta	1,89	1,58	1,67	1,56	1,49	2,30	2,31	2,51
Provisión para Cartera de Créditos / Cartera Inmovilizada Bruta	288,47	356,38	215,53	192,32	283,67	195,75	223,61	200,39
Cartera Inmovilizada Bruta / Cartera de Créditos Bruta	0,65	0,44	0,78	0,81	0,53	1,18	1,03	1,25
Activo Improductivo / Activo Total	25,77	32,08	30,69	33,82	25,01	24,39	26,05	25,98
<b>GESTIÓN ADMINISTRATIVA (4)</b>								
Activo Productivo / Pasivo con Costo (5)	134,85	124,15	119,54	118,53	123,03	128,94	124,95	124,70
Brecha Estructural / Activo Total (5)	19,18	13,21	11,33	10,35	14,04	16,97	14,76	14,66
Gastos de Personal / Captaciones del Público Promedio	5,21	7,28	4,96	5,04	4,93	3,28	3,51	3,53
Gastos Operativos / Captaciones del Público Promedio	6,25	6,25	4,26	4,59	4,50	4,42	3,87	3,89
[Gtos. de Personal + Gtos. Operativos] / Activo Productivo Promedio	13,14	15,90	10,84	11,37	10,86	8,07	8,01	8,04
Otros Ingresos Operativos / Activo Promedio	7,88	10,77	7,23	7,39	6,99	4,46	4,42	4,40
[Gtos. de Personal + Gtos. Operativos] / Ingresos Financieros	75,14	82,11	76,84	79,16	77,34	51,29	54,50	54,36
<b>RENTABILIDAD (4)</b>								
Ingreso por Cartera de Créditos / Cartera de Créditos Promedio	17,28	22,71	16,14	15,88	15,67	17,95	17,17	17,28
Ingreso por Inversiones en Títulos Valores / Inversiones en Títulos Valores Promedio	14,72	9,32	8,18	8,70	8,18	11,01	10,65	10,77
Gastos Financieros / Captaciones Promedio con Costos	5,83	9,19	6,66	6,67	6,60	9,72	7,37	7,43
Margen Financiero Bruto / Activo Promedio	9,71	8,94	6,56	6,70	6,69	7,03	7,01	7,06
Ingresos Extraordinarios / Activo Promedio	-	1,06	0,35	0,34	0,33	-	-	-
Resultado Neto / Activo Promedio	5,16	6,61	3,70	3,65	3,55	3,07	3,15	3,16
Resultado Neto / Patrimonio Promedio	52,21	67,51	38,13	37,65	37,53	30,96	31,57	31,85
<b>LIQUIDEZ</b>								
Disponibilidades / Captaciones del Público	19,65	26,02	27,24	31,13	24,55	25,43	25,79	25,74
[Disponibilidades + Inv.Tit.Val.para Negociar y Disp.para la Venta] / Captaciones del Público	24,34	44,37	53,85	43,57	29,73	32,07	35,19	35,00
Cartera de Créditos Neta / Captaciones del Público	50,62	55,33	47,21	58,30	61,98	55,52	50,90	50,68
Cartera de Créditos Neta / [Captaciones del Público + Inversiones Cedidas]	22,50	25,72	22,89	29,45	35,17	42,48	40,62	39,56
[Capt. Oficiales + Inv. Cedidas Oficiales] / [Captaciones del Público + Inversiones Cedidas]	19,40	31,10	29,85	23,67	22,62	20,13	21,46	21,35
Activos a Corto Plazo / Pasivos a Corto Plazo	19,98	24,85	28,55	34,15	25,44	27,14	25,66	25,67

FUENTE: BALANCE GENERAL DE PUBLICACIÓN  
GERENCIA GENERAL TÉCNICA - GERENCIA DE ESTADÍSTICAS Y PUBLICACIONES  
(1) Incluye: Ingresos por Comisiones por Servicios, Ingresos por Diferencias de Cambio y Operaciones con Derivados, Ingresos por Inversiones en Empresas Filiales y Afiliadas  
Ingresos por Inversiones en Sucursales y Ganancia en Inversiones en Títulos Valores  
(2) Incluye: Gastos por Comisiones por Servicios, Gastos por Diferencias de Cambio y Operaciones con Derivados, Gastos por Inversiones en Empresas Filiales y Afiliadas  
Gastos por Inversiones en Sucursales y Pérdida en Inversiones en Títulos Valores  
(3) Gastos generales y administrativos excepto (Gastos de personal, Aportes a FOGADE y Aportes a SUDEBAN)  
(4) Anualizados, calculados en base a Saldo Promedio  
(5) No es anualizado.



**CUADRO N° I - 25**  
**SISTEMA BANCARIO**  
**BANCA UNIVERSAL Y BANCA COMERCIAL**  
**BANCO CARONI, C.A., BANCO UNIVERSAL**  
**EVOLUCIÓN MENSUAL DEL BALANCE GENERAL DE PUBLICACIÓN, ESTADO DE RESULTADOS DE PUBLICACIÓN**  
**E INDICADORES FINANCIEROS, SEGÚN RUBRO**  
**diciembre / 2005 - junio - septiembre / 2006**

R U B R O	2 0 0 5		2 0 0 6			Estrato Mediano	Banca Universal y Comercial	Sistema Bancario
	diciembre	junio	julio	agosto	septiembre			
BALANCE GENERAL DE PUBLICACIÓN (Millones de Bolívares)								
ACTIVO								
DISPONIBILIDADES	266.839	396.579	317.370	432.499	415.314	8.088.779	25.540.135	26.142.310
INVERSIONES EN TÍTULOS VALORES	905.923	1.320.419	1.342.096	1.134.089	1.283.537	13.228.593	39.439.960	40.632.086
CARTERA DE CRÉDITOS	300.275	419.946	403.542	452.845	503.792	17.664.585	50.405.689	51.476.712
INTERESES Y COMISIONES POR COBRAR	21.578	17.030	18.655	21.282	17.570	491.527	1.091.876	1.119.268
INVERSIONES EN EMPRESAS FILIALES, AFILIADAS Y SUCURSALES	46.768	51.969	51.969	51.969	51.969	468.247	2.545.191	2.545.600
BIENES REALIZABLES	6.089	4.215	4.215	4.215	4.215	16.789	29.689	43.150
BIENES DE USO	40.918	47.831	48.848	49.744	48.809	846.063	2.109.311	2.159.685
OTROS ACTIVOS	27.019	28.780	27.863	27.966	32.168	667.180	2.548.157	2.575.369
TOTAL DEL ACTIVO	1.615.409	2.286.769	2.214.558	2.174.609	2.357.374	41.471.763	123.710.008	126.694.180
PASIVO								
CAPTACIONES DEL PÚBLICO	1.244.456	1.853.993	1.784.674	1.816.070	1.903.169	31.813.753	99.032.046	101.562.235
OBLIGACIONES CON EL BCV	-	-	-	-	-	562	562	562
CAPTACIONES Y OBLIGACIONES CON EL BANAP	-	-	-	-	-	95.855	171.947	174.908
OTROS FINANCIAMIENTOS OBTENIDOS	147.044	172.359	153.022	93.998	188.955	4.272.836	7.029.779	7.159.322
OTRAS OBLIGACIONES POR INTERMEDIACIÓN FINANCIERA	9	9	9	9	9	605.197	1.626.814	1.632.431
INTERESES Y COMISIONES POR PAGAR	11.832	10.202	12.427	10.263	8.381	118.681	231.599	256.316
ACUMULACIONES Y OTROS PASIVOS	31.503	40.435	50.954	37.178	38.766	840.021	4.079.106	4.142.112
OBLIGACIONES SUBORDINADAS	-	-	-	-	-	-	47.181	47.181
OBLIGACIONES CONVERTIBLES EN CAPITAL	-	-	-	-	-	-	-	-
TOTAL DEL PASIVO	1.434.844	2.076.998	2.001.086	1.957.518	2.139.280	37.746.905	112.219.034	114.975.067
GESTIÓN OPERATIVA	-	-	4.528	9.197	12.369	256.409	840.497	864.330
TOTAL DE PATRIMONIO	180.565	209.771	208.944	207.894	205.725	3.468.449	10.650.477	10.854.783
TOTAL DEL PASIVO + PATRIMONIO + GESTIÓN OPERATIVA	1.615.409	2.286.769	2.214.558	2.174.609	2.357.374	41.471.763	123.710.008	126.694.180
CUENTAS DE ORDEN								
CUENTAS CONTINGENTES DEUDORAS	7.434	32.681	32.188	18.408	22.078	5.051.421	12.654.228	12.717.971
ACTIVOS DE LOS FIDEICOMISOS	864.456	1.039.390	1.079.137	1.106.848	1.149.570	10.097.264	69.775.007	74.134.128
OTROS ENCARGOS DE CONFIANZA	-	-	-	-	-	207.386	492.318	492.318
CUENTAS DEUDORAS POR OTROS ENCARGOS DE CONFIANZA (Fondo Mutual Habitacional)	602	1.234	1.384	1.536	1.682	800.655	3.959.728	4.243.399
OTRAS CUENTAS DEUDORAS DEL FONDO MUTUAL HABITACIONAL	-	-	-	-	-	7.476	36.528	37.987
OTRAS CUENTAS DE ORDEN DEUDORAS	1.506.140	1.910.650	1.939.571	2.120.003	2.179.684	51.716.085	165.199.887	172.074.394
OTRAS CUENTAS DE REGISTRO DEUDORAS	-	-	-	-	-	80.113	309.661	309.847
ESTADO DE RESULTADOS DE PUBLICACIÓN (Millones de Bolívares)								
INGRESOS FINANCIEROS	64.037	75.276	14.420	31.495	45.701	1.049.133	2.958.081	3.052.416
GASTOS FINANCIEROS	28.246	26.387	4.978	10.141	14.695	432.020	1.048.997	1.088.829
MARGEN FINANCIERO BRUTO	35.791	48.889	9.442	21.354	31.006	617.113	1.909.084	1.963.587
Ingresos por recuperaciones de activos financieros	-	-	-	-	-	6.088	50.222	50.411
Gastos por incobrabilidad y desvalorización de activos financieros	3.041	2.228	52	825	1.878	46.322	164.989	167.030
MARGEN FINANCIERO NETO	32.750	46.661	9.390	20.529	29.128	576.879	1.794.317	1.846.968
Otros ingresos operativos (1)	32.306	30.029	3.890	9.245	14.631	344.387	1.102.418	1.124.594
Otros gastos operativos (2)	2.279	2.948	465	1.220	1.791	31.680	121.918	126.081
MARGEN DE INTERMEDIACIÓN FINANCIERA	62.777	73.742	12.815	28.554	41.968	889.586	2.774.817	2.845.481
GASTOS DE TRANSFORMACIÓN	43.939	50.643	8.358	19.520	29.857	575.880	1.709.866	1.756.195
Gastos de personal	15.340	16.608	3.187	7.152	10.182	229.167	743.155	762.364
Gastos generales y administrativos (3)	24.277	27.963	4.159	10.057	16.153	295.680	817.158	838.634
Aportes al Fondo de Garantía de Depósitos y Protección Bancaria	3.361	4.754	792	1.872	2.809	39.406	114.685	119.640
Aportes a la Superintendencia de Bancos y Otras Instituciones Financieras	961	1.318	220	439	713	11.627	34.868	35.557
MARGEN OPERATIVO BRUTO	18.838	23.099	4.457	9.034	12.111	313.706	1.064.951	1.089.286
Ingresos por bienes realizables	2.822	1.608	-	-	80	7.078	23.791	23.873
Ingresos por programas especiales	-	-	-	-	-	-	-	-
Ingresos operativos varios	2.468	876	218	436	774	32.595	56.910	57.792
Gastos por bienes realizables	-	478	-	-	-	1.456	6.806	7.097
Gastos por depreciación, amortización y desvalorización de bienes diversos	2	2	-	1	1	338	358	366
Gastos operativos varios	1.120	1.314	110	212	528	66.627	199.384	200.226
MARGEN OPERATIVO NETO	23.006	23.789	4.565	9.257	12.436	284.958	939.104	963.262
Ingresos extraordinarios	289	-	-	-	-	2.159	3.866	3.910
Gastos Extraordinarios	809	141	37	60	67	5.079	27.686	28.055
RESULTADO BRUTO ANTES DE IMPUESTOS	22.486	23.648	4.528	9.197	12.369	282.038	915.284	939.117
Impuesto sobre la renta	-	-	-	-	-	25.629	74.787	74.787
RESULTADO NETO	22.486	23.648	4.528	9.197	12.369	256.409	840.497	864.330
INDICADORES FINANCIEROS (Porcentajes)								
EVALUACIÓN DEL PATRIMONIO								
[Patrimonio + Gestión Operativa] / Activo Total	11,18	11,73	12,39	13,04	12,21	10,31	10,73	10,65
[Patrimonio + Gestión Operativa] / [Activo Total + Inversiones Cedidas]	7,15	8,41	9,20	9,42	9,38	8,27	8,84	8,62
Otros Activos / [Patrimonio + Gestión Operativa]	14,96	13,72	13,05	12,88	14,75	17,91	22,08	21,89
Activo Improductivo / [Patrimonio + Gestión Operativa]	214,02	248,86	208,76	259,08	248,54	271,54	279,34	279,73
CALIDAD DE ACTIVOS								
Provisión para Cartera de Créditos / Cartera de Créditos Bruta	6,75	5,16	5,36	4,86	4,52	2,30	2,31	2,51
Provisión para Cartera de Créditos / Cartera Inmovilizada Bruta	139,54	125,95	119,44	126,09	127,22	195,75	223,61	200,39
Cartera Inmovilizada Bruta / Cartera de Créditos Bruta	4,84	4,10	4,48	3,86	3,56	1,18	1,03	1,25
Activo Improductivo / Activo Total	23,92	22,83	20,12	25,86	22,99	24,39	26,05	25,98
GESTIÓN ADMINISTRATIVA (4)								
Activo Productivo / Pasivo con Costo (5)	149,12	178,74	186,71	170,11	177,07	128,94	124,95	124,70
Brecha Estructural / Activo Total (5)	25,06	34,00	37,10	30,55	33,52	16,97	14,76	14,66
Gastos de Personal / Captaciones del Público Promedio	2,84	3,30	2,31	2,42	2,30	3,28	3,51	3,53
Gastos Operativos / Captaciones del Público Promedio	4,63	5,55	3,42	3,69	3,75	4,42	3,87	3,89
[Gtos. de Personal + Gtos. Operativos] / Activo Productivo Promedio	7,13	9,17	5,92	6,37	6,31	8,07	8,01	8,04
Otros Ingresos Operativos / Activo Promedio	5,14	5,14	2,95	3,14	3,17	4,46	4,42	4,40
[Gtos. de Personal + Gtos. Operativos] / Ingresos Financieros	58,73	59,21	54,79	56,67	58,34	51,29	54,50	54,36
RENTABILIDAD (4)								
Ingreso por Cartera de Créditos / Cartera de Créditos Promedio	19,30	28,66	18,81	20,90	19,85	17,95	17,17	17,28
Ingreso por Inversiones en Títulos Valores / Inversiones en Títulos Valores Promedio	10,33	11,67	8,55	8,35	8,04	11,01	10,65	10,77
Gastos Financieros / Captaciones Promedio con Costos	9,53	10,54	7,49	7,50	7,33	9,72	7,37	7,43
Margen Financiero Bruto / Activo Promedio	5,12	7,73	5,45	5,75	5,54	7,03	7,01	7,06
Ingresos Extraordinarios / Activo Promedio	-	-	-	-	-	-	-	-
Resultado Neto / Activo Promedio	3,49	3,74	2,62	2,61	2,42	3,07	3,15	3,16
Resultado Neto / Patrimonio Promedio	31,27	37,81	26,70	26,65	24,99	30,96	31,57	31,85
LIQUIDEZ								
Disponibilidades / Captaciones del Público	21,44	21,39	17,78	23,82	21,82	25,43	25,79	25,74
[Disponibilidades + Inv.Tit.Val.para Negociar y Disp.para la Venta] / Captaciones del Público	24,09	30,66	26,55	30,72	27,01	32,07	35,19	35,00
Cartera de Créditos Neta / Captaciones del Público	24,13	22,65	22,61	24,94	26,47	55,52	50,90	50,68
Cartera de Créditos Neta / [Captaciones del Público + Inversiones Cedidas]	13,93	15,24	15,81	17,07	19,27	42,48	40,62	39,56
[Capt. Oficiales + Inv. Cedidas Oficiales] / [Captaciones del Público + Inversiones Cedidas]	22,17	27,97	28,53	26,24	26,13	20,13	21,46	21,35
Activos a Corto Plazo / Pasivos a Corto Plazo	23,86	23,19	22,27	27,97	25,75	27,14	25,66	25,67

FUENTE: BALANCE GENERAL DE PUBLICACIÓN  
 GERENCIA GENERAL TÉCNICA - GERENCIA DE ESTADÍSTICAS Y PUBLICACIONES  
 (1) Incluye: Ingresos por Comisiones por Servicios, Ingresos por Diferencias de Cambio y Operaciones con Derivados, Ingresos por Inversiones en Empresas Filiales y Afiliadas  
 Ingresos por Inversiones en Sucursales y Ganancia en Inversiones en Títulos Valores  
 (2) Incluye: Gastos por Comisiones por Servicios, Gastos por Diferencias de Cambio y Operaciones con Derivados, Gastos por Inversiones en Empresas Filiales y Afiliadas  
 Gastos por Inversiones en Sucursales y Pérdida en Inversiones en Títulos Valores  
 (3) Gastos generales y administrativos excepto (Gastos de personal, Aportes a FOGADE y Aportes a SUDEBAN)  
 (4) Anualizados, calculados en base a Saldo Promedio  
 (5) No es anualizado.

**CUADRO N° I - 26**  
**SISTEMA BANCARIO**  
**BANCA UNIVERSAL Y BANCA COMERCIAL**  
**VENEZOLANO DE CRÉDITO, S.A. BANCO UNIVERSAL**  
**EVOLUCIÓN MENSUAL DEL BALANCE GENERAL DE PUBLICACIÓN, ESTADO DE RESULTADOS DE PUBLICACIÓN**  
**E INDICADORES FINANCIEROS, SEGÚN RUBRO**  
**diciembre / 2005 - junio - septiembre / 2006**

R U B R O	2 0 0 5		2 0 0 6			Estrato Mediano	Banca Universal y Comercial	Sistema Bancario
	diciembre	junio	julio	agosto	septiembre			
BALANCE GENERAL DE PUBLICACIÓN (Millones de Bolívares)								
ACTIVO								
DISPONIBILIDADES	268.063	375.502	402.818	429.382	473.584	8.088.779	25.540.135	26.142.310
INVERSIONES EN TÍTULOS VALORES	519.632	629.537	762.292	784.808	1.092.970	13.228.593	39.439.960	40.632.086
CARTERA DE CRÉDITOS	718.814	792.804	781.342	778.923	829.488	17.664.585	50.405.689	51.476.712
INTERESES Y COMISIONES POR COBRAR	11.201	12.144	11.724	10.909	10.799	491.527	1.091.876	1.119.268
INVERSIONES EN EMPRESAS FILIALES, AFILIADAS Y SUCURSALES	22.191	21.828	22.285	22.862	23.402	468.247	2.545.191	2.545.600
BIENES REALIZABLES	7.184	6.589	6.609	6.539	6.399	16.789	29.689	43.150
BIENES DE USO	28.402	26.613	26.686	26.703	26.559	846.063	2.109.311	2.159.685
OTROS ACTIVOS	21.831	16.647	18.654	19.001	24.742	667.180	2.548.157	2.575.369
TOTAL DEL ACTIVO	1.597.318	1.881.664	2.032.410	2.079.127	2.487.943	41.471.763	123.710.008	126.694.180
PASIVO								
CAPTACIONES DEL PÚBLICO	1.291.514	1.260.805	1.355.622	1.388.387	1.793.154	31.813.753	99.032.046	101.562.235
OBLIGACIONES CON EL BCV	-	-	-	-	-	562	562	-
CAPTACIONES Y OBLIGACIONES CON EL BANAP	-	-	-	-	-	95.855	171.947	174.908
OTROS FINANCIAMIENTOS OBTENIDOS	39.732	354.785	381.971	395.477	394.962	4.272.836	7.029.779	7.159.322
OTRAS OBLIGACIONES POR INTERMEDIACIÓN FINANCIERA	4.988	7.967	4.252	2.018	2.724	605.197	1.626.814	1.632.431
INTERESES Y COMISIONES POR PAGAR	1.123	536	694	677	527	118.681	231.599	256.316
ACUMULACIONES Y OTROS PASIVOS	79.176	65.730	87.529	97.013	88.315	840.021	4.079.106	4.142.112
OBLIGACIONES SUBORDINADAS	-	-	-	-	-	-	47.181	47.181
OBLIGACIONES CONVERTIBLES EN CAPITAL	-	-	-	-	-	-	-	-
TOTAL DEL PASIVO	1.416.533	1.689.823	1.830.068	1.883.572	2.279.682	37.746.905	112.219.034	114.975.067
GESTIÓN OPERATIVA	-	-	10.022	18.537	31.962	256.409	840.497	864.330
TOTAL DE PATRIMONIO	180.785	191.841	192.320	177.018	176.299	3.468.449	10.650.477	10.854.783
TOTAL DEL PASIVO + PATRIMONIO + GESTIÓN OPERATIVA	1.597.318	1.881.664	2.032.410	2.079.127	2.487.943	41.471.763	123.710.008	126.694.180
CUENTAS DE ORDEN								
CUENTAS CONTINGENTES DEUDORAS	276.391	298.345	297.967	305.708	337.706	5.051.421	12.654.228	12.717.971
ACTIVOS DE LOS FIDEICOMISOS	2.779.697	2.844.306	2.855.850	2.887.571	2.910.376	10.097.264	69.775.007	74.134.128
OTROS ENCARGOS DE CONFIANZA	96.807	96.807	-	-	-	207.386	492.318	492.318
CUENTAS DEUDORAS POR OTROS ENCARGOS DE CONFIANZA (Fondo Mutual Habitacional)	-	-	-	-	-	800.655	3.959.728	4.243.399
OTRAS CUENTAS DEUDORAS DEL FONDO MUTUAL HABITACIONAL	-	-	-	-	-	7.476	36.528	37.987
OTRAS CUENTAS DE ORDEN DEUDORAS	2.486.974	2.793.168	2.983.472	3.068.216	2.983.477	51.716.085	165.199.887	172.074.394
OTRAS CUENTAS DE REGISTRO DEUDORAS	-	-	-	-	-	80.113	309.661	309.847
ESTADO DE RESULTADOS DE PUBLICACIÓN (Millones de Bolívares)								
INGRESOS FINANCIEROS	87.741	91.750	18.344	37.100	55.760	1.049.133	2.958.081	3.052.416
GASTOS FINANCIEROS	15.045	13.712	2.345	4.695	7.494	432.020	1.048.997	1.088.829
MARGEN FINANCIERO BRUTO	72.696	78.038	15.999	32.405	48.266	617.113	1.909.084	1.963.587
Ingresos por recuperaciones de activos financieros	227	204	-	532	532	6.088	50.222	50.411
Gastos por incobrabilidad y desvalorización de activos financieros	-	367	-	38	113	46.322	164.989	167.030
MARGEN FINANCIERO NETO	72.923	77.875	15.999	32.899	48.685	576.879	1.794.317	1.846.968
Otros ingresos operativos (1)	31.324	30.874	5.960	12.156	17.846	344.387	1.102.418	1.124.594
Otros gastos operativos (2)	4.061	4.023	759	1.487	2.250	31.680	121.918	126.081
MARGEN DE INTERMEDIACIÓN FINANCIERA	100.186	104.726	21.200	43.568	64.281	889.586	2.774.817	2.845.481
GASTOS DE TRANSFORMACIÓN	57.002	58.290	11.617	24.290	34.630	575.880	1.709.866	1.756.195
Gastos de personal	28.473	30.354	6.573	13.695	18.928	229.167	743.155	762.364
Gastos generales y administrativos (3)	24.995	23.991	4.268	8.937	13.217	295.680	817.158	838.634
Aportes al Fondo de Garantía de Depósitos y Protección Bancaria	2.654	3.061	629	1.258	1.886	39.406	114.685	119.640
Aportes a la Superintendencia de Bancos y Otras Instituciones Financieras	880	884	147	400	599	11.627	34.868	35.557
MARGEN OPERATIVO BRUTO	43.184	46.436	9.583	19.278	29.651	313.706	1.064.951	1.089.286
Ingresos por bienes realizables	6.001	1.375	2.227	2.597	2.654	7.078	23.791	23.873
Ingresos por programas especiales	-	-	-	-	-	-	-	-
Ingresos operativos varios	4.823	4.108	1.452	2.021	4.125	32.595	56.910	57.792
Gastos por bienes realizables	409	244	239	266	294	1.456	6.806	7.097
Gastos por depreciación, amortización y desvalorización de bienes diversos	57	1	-	-	-	338	358	366
Gastos operativos varios	2.288	1.214	938	1.468	704	66.627	199.384	200.226
MARGEN OPERATIVO NETO	51.254	50.460	12.085	22.162	35.432	284.958	939.104	963.262
Ingresos extraordinarios	140	194	-	-	218	2.159	3.866	3.910
Gastos Extraordinarios	380	528	63	125	188	5.079	27.686	28.055
RESULTADO BRUTO ANTES DE IMPUESTOS	51.014	50.126	12.022	22.037	35.462	282.038	915.284	939.117
Impuesto sobre la renta	14.000	9.300	2.000	3.500	3.500	25.629	74.787	74.787
RESULTADO NETO	37.014	40.826	10.022	18.537	31.962	256.409	840.497	864.330
INDICADORES FINANCIEROS (Porcentajes)								
EVALUACIÓN DEL PATRIMONIO								
[Patrimonio + Gestión Operativa] / Activo Total	11,32	10,20	9,96	9,41	8,37	10,31	10,73	10,65
[Patrimonio + Gestión Operativa] / [Activo Total + Inversiones Cedidas]	11,32	8,47	8,48	7,95	8,37	8,27	8,84	8,62
Otros Activos / [Patrimonio + Gestión Operativa]	12,08	8,68	9,22	9,72	11,88	17,91	22,08	21,89
Activo Improductivo / [Patrimonio + Gestión Operativa]	191,09	223,77	220,93	244,32	256,22	271,54	279,34	279,73
CALIDAD DE ACTIVOS								
Provisión para Cartera de Créditos / Cartera de Créditos Bruta	1,70	1,59	1,62	1,62	1,53	2,30	2,31	2,51
Provisión para Cartera de Créditos / Cartera Inmovilizada Bruta	336,95	277,01	320,96	321,41	332,79	195,75	223,61	200,39
Cartera Inmovilizada Bruta / Cartera de Créditos Bruta	0,50	0,58	0,50	0,50	0,46	1,18	1,03	1,25
Activo Improductivo / Activo Total	21,63	22,81	22,00	22,98	21,45	24,39	26,05	25,98
GESTIÓN ADMINISTRATIVA (4)								
Activo Productivo / Pasivo con Costo (5)	155,07	144,84	142,69	137,80	158,43	128,94	124,95	124,70
Brecha Estructural / Activo Total (5)	27,83	23,90	23,34	21,13	28,97	16,97	14,76	14,66
Gastos de Personal / Captaciones del Público Promedio	5,21	7,38	5,59	5,65	5,18	3,28	3,51	3,53
Gastos Operativos / Captaciones del Público Promedio	4,46	5,83	3,97	4,02	3,83	4,42	3,87	3,89
[Gtos. de Personal + Gtos. Operativos] / Activo Productivo Promedio	8,89	12,93	9,18	9,16	8,49	8,07	8,01	8,04
Otros Ingresos Operativos / Activo Promedio	4,96	6,47	5,45	4,90	4,65	4,46	4,42	4,40
[Gtos. de Personal + Gtos. Operativos] / Ingresos Financieros	60,48	59,23	59,16	60,20	58,36	51,29	54,50	54,36
RENTABILIDAD (4)								
Ingreso por Cartera de Créditos / Cartera de Créditos Promedio	16,94	23,33	15,89	15,65	15,46	17,95	17,17	17,28
Ingreso por Inversiones en Títulos Valores / Inversiones en Títulos Valores Promedio	11,31	20,45	15,63	15,16	13,82	11,01	10,65	10,77
Gastos Financieros / Captaciones Promedio con Costos	4,17	6,24	4,18	4,12	4,16	9,72	7,37	7,43
Margen Financiero Bruto / Activo Promedio	9,72	13,89	10,07	9,91	9,49	7,03	7,01	7,06
Ingresos Extraordinarios / Activo Promedio	-	-	-	-	-	-	-	-
Resultado Neto / Activo Promedio	5,55	7,27	5,84	5,45	5,69	3,07	3,15	3,16
Resultado Neto / Patrimonio Promedio	47,84	71,21	57,85	55,17	59,87	30,96	31,57	31,85
LIQUIDEZ								
Disponibilidades / Captaciones del Público	20,76	29,78	29,71	30,93	26,41	25,43	25,79	25,74
[Disponibilidades + Inv.Tit.Val.para Negociar y Disp.para la Venta] / Captaciones del Público	20,94	30,05	29,99	31,21	26,65	32,07	35,19	35,00
Cartera de Créditos Neta / Captaciones del Público	55,66	62,88	57,64	56,10	46,26	55,52	50,90	50,68
Cartera de Créditos Neta / [Captaciones del Público + Inversiones Cedidas]	55,66	48,26	45,73	44,03	46,26	42,48	40,62	39,56
[Capt. Oficiales + Inv. Cedidas Oficiales] / [Captaciones del Público + Inversiones Cedidas]	0,25	0,35	0,36	0,31	0,41	20,13	21,46	21,35
Activos a Corto Plazo / Pasivos a Corto Plazo	18,95	25,79	27,01	28,72	27,40	27,14	25,66	25,67

FUENTE: BALANCE GENERAL DE PUBLICACIÓN  
 GERENCIA GENERAL TÉCNICA - GERENCIA DE ESTADÍSTICAS Y PUBLICACIONES  
 (1) Incluye: Ingresos por Comisiones por Servicios, Ingresos por Diferencias de Cambio y Operaciones con Derivados, Ingresos por Inversiones en Empresas Filiales y Afiliadas  
 Ingresos por Inversiones en Sucursales y Ganancia en Inversiones en Títulos Valores  
 (2) Incluye: Gastos por Comisiones por Servicios, Gastos por Diferencias de Cambio y Operaciones con Derivados, Gastos por Inversiones en Empresas Filiales y Afiliadas  
 Gastos por Inversiones en Sucursales y Pérdida en Inversiones en Títulos Valores  
 (3) Gastos generales y administrativos excepto (Gastos de personal, Aportes a FOGADE y Aportes a SUDEBAN)  
 (4) Anualizados, calculados en base a Saldo Promedio  
 (5) No es anualizado.

**CUADRO N° I - 27**  
**SISTEMA BANCARIO**  
**BANCA UNIVERSAL Y BANCA COMERCIAL**  
**CITIBANK, N.A. BANCO UNIVERSAL**  
**EVOLUCIÓN MENSUAL DEL BALANCE GENERAL DE PUBLICACIÓN, ESTADO DE RESULTADOS DE PUBLICACIÓN**  
**E INDICADORES FINANCIEROS, SEGÚN RUBRO**  
**diciembre / 2005 - junio - septiembre / 2006**

R U B R O	2 0 0 5		2 0 0 6			Estrato Mediano	Banca Universal y Comercial	Sistema Bancario
	diciembre	junio	julio	agosto	septiembre			
BALANCE GENERAL DE PUBLICACIÓN (Millones de Bolívares)								
ACTIVO								
DISPONIBILIDADES	435.216	281.208	242.214	374.562	429.279	8.088.779	25.540.135	26.142.310
INVERSIONES EN TÍTULOS VALORES	1.162.414	855.306	835.732	881.897	1.049.687	13.228.593	39.439.960	40.632.086
CARTERA DE CRÉDITOS	375.752	640.995	693.320	660.455	650.914	17.664.585	50.405.689	51.476.712
INTERESES Y COMISIONES POR COBRAR	12.045	11.292	12.190	12.489	13.974	491.527	1.091.876	1.119.268
INVERSIONES EN EMPRESAS FILIALES, AFILIADAS Y SUCURSALES	-	-	-	-	-	468.247	2.545.191	2.545.600
BIENES REALIZABLES	9	-	-	-	-	16.789	29.689	43.150
BIENES DE USO	27.926	28.288	27.945	27.691	27.552	846.063	2.109.311	2.159.685
OTROS ACTIVOS	9.615	6.014	6.912	6.987	7.341	667.180	2.548.157	2.575.369
TOTAL DEL ACTIVO	2.022.977	1.823.103	1.818.313	1.964.081	2.178.747	41.471.763	123.710.008	126.694.180
PASIVO								
CAPTACIONES DEL PÚBLICO	1.635.899	1.427.492	1.399.841	1.543.247	1.716.852	31.813.753	99.032.046	101.562.235
OBLIGACIONES CON EL BCV	-	-	-	-	-	562	562	562
CAPTACIONES Y OBLIGACIONES CON EL BANAP	-	-	-	-	-	95.855	171.947	174.908
OTROS FINANCIAMIENTOS OBTENIDOS	39.568	20.691	12.539	23.558	47.349	4.272.836	7.029.779	7.159.322
OTRAS OBLIGACIONES POR INTERMEDIACIÓN FINANCIERA	9.693	12.397	32.543	18.893	15.946	605.197	1.626.814	1.632.431
INTERESES Y COMISIONES POR PAGAR	319	294	356	333	299	118.681	231.599	256.316
ACUMULACIONES Y OTROS PASIVOS	39.562	37.361	38.937	40.110	40.935	840.021	4.079.106	4.142.112
OBLIGACIONES SUBORDINADAS	-	-	-	-	-	-	47.181	47.181
OBLIGACIONES CONVERTIBLES EN CAPITAL	-	-	-	-	-	-	-	-
TOTAL DEL PASIVO	1.725.041	1.498.235	1.484.216	1.626.141	1.821.381	37.746.905	112.219.034	114.975.067
GESTIÓN OPERATIVA	-	-	9.061	13.208	32.645	256.409	840.497	864.330
TOTAL DE PATRIMONIO	297.936	324.868	325.036	324.732	324.721	3.468.449	10.650.477	10.854.783
TOTAL DEL PASIVO + PATRIMONIO + GESTIÓN OPERATIVA	2.022.977	1.823.103	1.818.313	1.964.081	2.178.747	41.471.763	123.710.008	126.694.180
CUENTAS DE ORDEN								
CUENTAS CONTINGENTES DEUDORAS	585.512	691.696	676.994	543.505	665.894	5.051.421	12.654.228	12.717.971
ACTIVOS DE LOS FIDEICOMISOS	283.471	273.556	320.047	277.107	273.626	10.097.264	69.775.007	74.134.128
OTROS ENCARGOS DE CONFIANZA	54.986	54.986	54.986	54.986	54.986	207.386	492.318	492.318
CUENTAS DEUDORAS POR OTROS ENCARGOS DE CONFIANZA (Fondo Mutual Habitacional)	-	-	-	-	-	800.655	3.959.728	4.243.399
OTRAS CUENTAS DEUDORAS DEL FONDO MUTUAL HABITACIONAL	-	-	-	-	-	7.476	36.528	37.987
OTRAS CUENTAS DE ORDEN DEUDORAS	711.695	1.097.631	4.122.428	1.333.401	1.340.768	51.716.085	165.199.887	172.074.394
OTRAS CUENTAS DE REGISTRO DEUDORAS	-	-	-	-	-	80.113	309.661	309.847
ESTADO DE RESULTADOS DE PUBLICACIÓN (Millones de Bolívares)								
INGRESOS FINANCIEROS	97.697	100.520	20.937	33.197	46.062	1.049.133	2.958.081	3.052.416
GASTOS FINANCIEROS	6.142	6.290	1.443	2.774	8.428	432.020	1.048.997	1.088.829
MARGEN FINANCIERO BRUTO	91.555	94.230	19.494	30.423	37.634	617.113	1.909.084	1.963.587
Ingresos por recuperaciones de activos financieros	3.715	242	138	683	755	6.088	50.222	50.411
Gastos por incobrabilidad y desvalorización de activos financieros	2.066	3.003	18	2.338	54	46.322	164.989	167.030
MARGEN FINANCIERO NETO	93.204	91.469	19.614	28.768	38.335	576.879	1.794.317	1.846.968
Otros ingresos operativos (1)	39.015	30.147	3.943	8.890	24.138	344.387	1.102.418	1.124.594
Otros gastos operativos (2)	24.189	5.912	5.428	3.197	1.149	31.680	121.918	126.081
MARGEN DE INTERMEDIACIÓN FINANCIERA	108.030	115.704	18.129	34.461	61.324	889.586	2.774.817	2.845.481
GASTOS DE TRANSFORMACIÓN	51.738	52.743	8.364	20.060	26.845	575.880	1.709.866	1.756.195
Gastos de personal	25.903	28.941	4.914	9.996	14.735	229.167	743.155	762.364
Gastos generales y administrativos (3)	21.924	19.092	2.812	8.660	10.014	295.680	817.158	838.634
Aportes al Fondo de Garantía de Depósitos y Protección Bancaria	3.083	3.583	435	997	1.495	39.406	114.685	119.640
Aportes a la Superintendencia de Bancos y Otras Instituciones Financieras	828	1.127	203	407	601	11.627	34.868	35.557
MARGEN OPERATIVO BRUTO	56.292	62.961	9.765	14.401	34.479	313.706	1.064.951	1.089.286
Ingresos por bienes realizables	13	-	-	-	-	7.078	23.791	23.873
Ingresos por programas especiales	-	-	-	-	-	-	-	-
Ingresos operativos varios	4.254	491	-	276	285	32.595	56.910	57.792
Gastos por bienes realizables	-	9	-	-	-	1.456	6.806	7.097
Gastos por depreciación, amortización y desvalorización de bienes diversos	286	21	-	-	-	338	358	366
Gastos operativos varios	197	761	82	206	207	66.627	199.384	200.226
MARGEN OPERATIVO NETO	60.076	62.661	9.683	14.471	34.557	284.958	939.104	963.262
Ingresos extraordinarios	-	-	-	-	-	2.159	3.866	3.910
Gastos Extraordinarios	123	96	22	63	112	5.079	27.686	28.055
RESULTADO BRUTO ANTES DE IMPUESTOS	59.953	62.565	9.661	14.408	34.445	282.038	915.284	939.117
Impuesto sobre la renta	2.600	4.409	600	1.200	1.800	25.629	74.787	74.787
RESULTADO NETO	57.353	58.156	9.061	13.208	32.645	256.409	840.497	864.330
INDICADORES FINANCIEROS (Porcentajes)								
EVALUACIÓN DEL PATRIMONIO								
[Patrimonio + Gestión Operativa] / Activo Total	14,73	20,54	20,39	17,88	16,89	10,31	10,73	10,65
[Patrimonio + Gestión Operativa] / [Activo Total + Inversiones Cedidas]	14,73	18,14	18,63	17,38	16,47	8,27	8,84	8,62
Otros Activos / [Patrimonio + Gestión Operativa]	3,23	1,85	2,07	2,07	2,05	17,91	22,08	21,89
Activo Improductivo / [Patrimonio + Gestión Operativa]	158,63	97,65	82,17	121,08	129,39	271,54	279,34	279,73
CALIDAD DE ACTIVOS								
Provisión para Cartera de Créditos / Cartera de Créditos Bruta	3,80	2,55	2,34	2,80	2,51	2,30	2,31	2,51
Provisión para Cartera de Créditos / Cartera Inmovilizada Bruta	370,47	211,11	350,68	187,93	527,94	195,75	223,61	200,39
Cartera Inmovilizada Bruta / Cartera de Créditos Bruta	1,03	1,21	0,67	1,49	0,47	1,18	1,03	1,25
Activo Improductivo / Activo Total	23,36	17,40	15,10	20,83	21,22	24,39	26,05	25,98
GESTIÓN ADMINISTRATIVA (4)								
Activo Productivo / Pasivo con Costo (5)	421,83	379,48	343,62	346,64	373,46	128,94	124,95	124,70
Brecha Estructural / Activo Total (5)	58,47	60,83	60,19	56,33	57,68	16,97	14,76	14,66
Gastos de Personal / Captaciones del Público Promedio	3,71	5,23	3,59	3,64	3,59	3,28	3,51	3,53
Gastos Operativos / Captaciones del Público Promedio	3,47	3,45	2,21	2,78	2,40	4,42	3,87	3,89
[Gtos. de Personal + Gtos. Operativos] / Activo Productivo Promedio	7,41	8,65	5,72	6,34	5,92	8,07	8,01	8,04
Otros Ingresos Operativos / Activo Promedio	5,58	4,44	2,66	2,86	3,89	4,46	4,42	4,40
[Gtos. de Personal + Gtos. Operativos] / Ingresos Financieros	54,39	47,78	41,74	51,97	50,63	51,29	54,50	54,36
RENTABILIDAD (4)								
Ingreso por Cartera de Créditos / Cartera de Créditos Promedio	20,21	24,49	16,90	15,85	15,69	17,95	17,17	17,28
Ingreso por Inversiones en Títulos Valores / Inversiones en Títulos Valores Promedio	9,50	13,35	10,35	8,52	7,79	11,01	10,65	10,77
Gastos Financieros / Captaciones Promedio con Costos	4,48	5,65	4,36	4,18	6,53	9,72	7,37	7,43
Margen Financiero Bruto / Activo Promedio	9,67	13,65	10,36	9,13	8,29	7,03	7,01	7,06
Ingresos Extraordinarios / Activo Promedio	-	-	-	-	-	-	-	-
Resultado Neto / Activo Promedio	6,28	8,42	5,52	4,81	6,03	3,07	3,15	3,16
Resultado Neto / Patrimonio Promedio	44,46	58,08	37,08	31,97	40,12	30,96	31,57	31,85
LIQUIDEZ								
Disponibilidades / Captaciones del Público	26,60	19,70	17,30	24,27	25,00	25,43	25,79	25,74
[Disponibilidades + Inv.Tit.Val.para Negociar y Disp.para la Venta] / Captaciones del Público	52,19	45,37	39,69	44,03	43,45	32,07	35,19	35,00
Cartera de Créditos Neta / Captaciones del Público	22,97	44,90	49,53	42,80	37,91	55,52	50,90	50,68
Cartera de Créditos Neta / [Captaciones del Público + Inversiones Cedidas]	22,97	44,90	49,53	42,80	37,91	42,48	40,62	39,56
[Capt. Oficiales + Inv. Cedidas Oficiales] / [Captaciones del Público + Inversiones Cedidas]	5,14	3,49	3,45	2,18	1,86	20,13	21,46	21,35
Activos a Corto Plazo / Pasivos a Corto Plazo	49,78	38,85	34,85	38,77	36,19	27,14	25,66	25,67

FUENTE: BALANCE GENERAL DE PUBLICACIÓN  
 GERENCIA GENERAL TÉCNICA - GERENCIA DE ESTADÍSTICAS Y PUBLICACIONES  
 (1) Incluye: Ingresos por Comisiones por Servicios, Ingresos por Diferencias de Cambio y Operaciones con Derivados, Ingresos por Inversiones en Empresas Filiales y Afiliadas  
 Ingresos por Inversiones en Sucursales y Ganancia en Inversiones en Títulos Valores  
 (2) Incluye: Gastos por Comisiones por Servicios, Gastos por Diferencias de Cambio y Operaciones con Derivados, Gastos por Inversiones en Empresas Filiales y Afiliadas  
 Gastos por Inversiones en Sucursales y Pérdida en Inversiones en Títulos Valores  
 (3) Gastos generales y administrativos excepto (Gastos de personal, Aportes a FOGADE y Aportes a SUDEBAN)  
 (4) Anualizados, calculados en base a Saldo Promedio  
 (5) No es anualizado.

**CUADRO N° I - 28**  
**SISTEMA BANCARIO**  
**BANCA UNIVERSAL Y BANCA COMERCIAL**  
**BANCO CANARIAS DE VENEZUELA, BANCO UNIVERSAL, C.A.**  
**EVOLUCIÓN MENSUAL DEL BALANCE GENERAL DE PUBLICACIÓN, ESTADO DE RESULTADOS DE PUBLICACIÓN**  
**E INDICADORES FINANCIEROS, SEGÚN RUBRO**  
**diciembre / 2005 - junio - septiembre / 2006**

R U B R O	2 0 0 5		2 0 0 6			Estrato Mediano	Banca Universal y Comercial	Sistema Bancario
	diciembre	junio	julio	agosto	septiembre			
BALANCE GENERAL DE PUBLICACIÓN (Millones de Bolívares)								
ACTIVO								
DISPONIBILIDADES	375.601	318.401	412.438	379.658	501.981	8.088.779	25.540.135	26.142.310
INVERSIONES EN TÍTULOS VALORES	78.228	169.820	95.005	74.776	124.860	13.228.593	39.439.960	40.632.086
CARTERA DE CRÉDITOS	703.746	1.039.643	1.075.750	1.195.047	1.304.018	17.664.585	50.405.689	51.476.712
INTERESES Y COMISIONES POR COBRAR	24.344	35.864	38.727	47.512	44.675	491.527	1.091.876	1.119.268
INVERSIONES EN EMPRESAS FILIALES, AFILIADAS Y SUCURSALES	618	703	703	703	703	468.247	2.545.191	2.545.600
BIENES REALIZABLES	154	33	30	27	24	16.789	29.689	43.150
BIENES DE USO	27.293	92.521	92.501	92.598	92.998	846.063	2.109.311	2.159.685
OTROS ACTIVOS	11.099	57.727	60.036	60.066	60.080	667.180	2.548.157	2.575.369
TOTAL DEL ACTIVO	1.221.083	1.714.712	1.775.190	1.850.387	2.129.339	41.471.763	123.710.008	126.694.180
PASIVO								
CAPTACIONES DEL PÚBLICO	823.149	1.357.611	1.438.261	1.313.595	1.696.476	31.813.753	99.032.046	101.562.235
OBLIGACIONES CON EL BCV	-	-	-	-	-	562	562	562
CAPTACIONES Y OBLIGACIONES CON EL BANAP	-	-	-	-	-	95.855	171.947	174.908
OTROS FINANCIAMIENTOS OBTENIDOS	244.377	163.824	137.760	328.537	205.266	4.272.836	7.029.779	7.159.322
OTRAS OBLIGACIONES POR INTERMEDIACIÓN FINANCIERA	1.340	5.354	6.988	16.622	24.610	605.197	1.626.814	1.632.431
INTERESES Y COMISIONES POR PAGAR	7.104	8.751	11.151	9.199	10.320	118.681	231.599	256.316
ACUMULACIONES Y OTROS PASIVOS	15.830	25.107	24.715	23.809	26.436	840.021	4.079.106	4.142.112
OBLIGACIONES SUBORDINADAS	-	-	-	-	-	-	47.181	47.181
OBLIGACIONES CONVERTIBLES EN CAPITAL	-	-	-	-	-	-	-	-
TOTAL DEL PASIVO	1.091.800	1.560.647	1.618.875	1.691.762	1.963.108	37.746.905	112.219.034	114.975.067
GESTIÓN OPERATIVA	-	-	2.541	5.043	11.108	256.409	840.497	864.330
TOTAL DE PATRIMONIO	129.283	154.065	153.774	153.582	155.123	3.468.449	10.650.477	10.854.783
TOTAL DEL PASIVO + PATRIMONIO + GESTIÓN OPERATIVA	1.221.083	1.714.712	1.775.190	1.850.387	2.129.339	41.471.763	123.710.008	126.694.180
CUENTAS DE ORDEN								
CUENTAS CONTINGENTES DEUDORAS	116.646	149.319	181.565	168.703	175.240	5.051.421	12.654.228	12.717.971
ACTIVOS DE LOS FIDEICOMISOS	173.639	250.096	240.082	316.963	322.660	10.097.264	69.775.007	74.134.128
OTROS ENCARGOS DE CONFIANZA	-	-	-	-	-	207.386	492.318	492.318
CUENTAS DEUDORAS POR OTROS ENCARGOS DE CONFIANZA (Fondo Mutual Habitacional)	26.634	30.340	31.002	34.478	39.217	800.655	3.959.728	4.243.399
OTRAS CUENTAS DEUDORAS DEL FONDO MUTUAL HABITACIONAL	558	481	499	397	403	7.476	36.528	37.987
OTRAS CUENTAS DE ORDEN DEUDORAS	942.437	1.479.399	1.724.825	1.877.247	2.148.847	51.716.085	165.199.887	172.074.394
OTRAS CUENTAS DE REGISTRO DEUDORAS	220	243	245	250	256	80.113	309.661	309.847
ESTADO DE RESULTADOS DE PUBLICACIÓN (Millones de Bolívares)								
INGRESOS FINANCIEROS	73.789	92.734	16.289	34.270	53.102	1.049.133	2.958.081	3.052.416
GASTOS FINANCIEROS	30.970	38.114	8.132	16.670	26.003	432.020	1.048.997	1.088.829
MARGEN FINANCIERO BRUTO	42.819	54.620	8.157	17.600	27.099	617.113	1.909.084	1.963.587
Ingresos por recuperaciones de activos financieros	1.480	740	100	205	212	6.088	50.222	50.411
Gastos por incobrabilidad y desvalorización de activos financieros	1.512	10.057	1.064	2.366	4.066	46.322	164.989	167.030
MARGEN FINANCIERO NETO	42.787	45.303	7.193	15.439	23.245	576.879	1.794.317	1.846.968
Otros ingresos operativos (1)	14.084	30.667	4.016	8.063	16.696	344.387	1.102.418	1.124.594
Otros gastos operativos (2)	5.771	2.647	278	759	1.274	31.680	121.918	126.081
MARGEN DE INTERMEDIACIÓN FINANCIERA	51.100	73.323	10.931	22.743	38.667	889.586	2.774.817	2.845.481
GASTOS DE TRANSFORMACIÓN	39.321	47.489	8.201	16.632	26.159	575.880	1.709.866	1.756.195
Gastos de personal	12.280	12.780	2.633	5.840	9.031	229.167	743.155	762.364
Gastos generales y administrativos (3)	24.668	31.092	4.713	9.082	14.560	295.680	817.158	838.634
Aportes al Fondo de Garantía de Depósitos y Protección Bancaria	1.628	2.784	650	1.300	1.953	39.406	114.685	119.640
Aportes a la Superintendencia de Bancos y Otras Instituciones Financieras	745	833	205	410	615	11.627	34.868	35.557
MARGEN OPERATIVO BRUTO	11.779	25.834	2.730	6.111	12.508	313.706	1.064.951	1.089.286
Ingresos por bienes realizables	14	1.058	155	159	246	7.078	23.791	23.873
Ingresos por programas especiales	-	-	-	-	-	-	-	-
Ingresos operativos varios	688	236	62	135	144	32.595	56.910	57.792
Gastos por bienes realizables	166	113	3	6	9	1.456	6.806	7.097
Gastos por depreciación, amortización y desvalorización de bienes diversos	-	-	-	-	-	338	358	366
Gastos operativos varios	548	1.044	267	914	978	66.627	199.384	200.226
MARGEN OPERATIVO NETO	11.767	25.971	2.677	5.485	11.911	284.958	939.104	963.262
Ingresos extraordinarios	36	-	-	-	-	2.159	3.866	3.910
Gastos Extraordinarios	223	220	36	52	123	5.079	27.686	28.055
RESULTADO BRUTO ANTES DE IMPUESTOS	11.580	25.751	2.641	5.433	11.788	282.038	915.284	939.117
Impuesto sobre la renta	600	600	100	390	680	25.629	74.787	74.787
RESULTADO NETO	10.980	25.151	2.541	5.043	11.108	256.409	840.497	864.330
INDICADORES FINANCIEROS (Porcentajes)								
EVALUACIÓN DEL PATRIMONIO								
[Patrimonio + Gestión Operativa] / Activo Total	10,59	9,47	9,20	9,07	8,28	10,31	10,73	10,65
[Patrimonio + Gestión Operativa] / [Activo Total + Inversiones Cedidas]	7,16	6,15	5,66	5,74	5,50	8,27	8,84	8,62
Otros Activos / [Patrimonio + Gestión Operativa]	8,59	37,47	38,41	37,87	36,14	17,91	22,08	21,89
Activo Improductivo / [Patrimonio + Gestión Operativa]	331,46	320,49	381,25	359,09	415,71	271,54	279,34	279,73
CALIDAD DE ACTIVOS								
Provisión para Cartera de Créditos / Cartera de Créditos Bruta	2,68	2,04	2,06	1,91	1,88	2,30	2,31	2,51
Provisión para Cartera de Créditos / Cartera Inmovilizada Bruta	190,65	147,27	118,32	119,30	118,40	195,75	223,61	200,39
Cartera Inmovilizada Bruta / Cartera de Créditos Bruta	1,40	1,38	1,74	1,60	1,58	1,18	1,03	1,25
Activo Improductivo / Activo Total	35,09	28,80	33,57	30,78	32,45	24,39	26,05	25,98
GESTIÓN ADMINISTRATIVA (4)								
Activo Productivo / Pasivo con Costo (5)	102,86	117,61	103,33	97,62	93,31	128,94	124,95	124,70
Brecha Estructural / Activo Total (5)	1,81	10,66	2,14	(1,69)	(4,84)	16,97	14,76	14,66
Gastos de Personal / Captaciones del Público Promedio	3,60	4,12	2,87	2,94	2,81	3,28	3,51	3,53
Gastos Operativos / Captaciones del Público Promedio	7,82	10,01	5,97	5,66	5,49	4,42	3,87	3,89
[Gtos. de Personal + Gtos. Operativos] / Activo Productivo Promedio	9,85	13,75	8,93	8,71	8,59	8,07	8,01	8,04
Otros Ingresos Operativos / Activo Promedio	2,73	7,09	4,08	3,92	4,34	4,46	4,42	4,40
[Gtos. de Personal + Gtos. Operativos] / Ingresos Financieros	45,50	47,31	46,17	45,33	45,77	51,29	54,50	54,36
RENTABILIDAD (4)								
Ingreso por Cartera de Créditos / Cartera de Créditos Promedio	21,20	28,74	19,98	19,77	19,35	17,95	17,17	17,28
Ingreso por Inversiones en Títulos Valores / Inversiones en Títulos Valores Promedio	24,63	24,16	10,41	10,52	9,74	11,01	10,65	10,77
Gastos Financieros / Captaciones Promedio con Costos	14,88	18,83	13,37	12,88	12,08	9,72	7,37	7,43
Margen Financiero Bruto / Activo Promedio	9,33	12,11	7,37	7,38	7,15	7,03	7,01	7,06
Ingresos Extraordinarios / Activo Promedio	-	-	-	-	-	-	-	-
Resultado Neto / Activo Promedio	3,07	5,58	2,87	2,77	3,11	3,07	3,15	3,16
Resultado Neto / Patrimonio Promedio	27,54	57,00	29,91	29,38	34,10	30,96	31,57	31,85
LIQUIDEZ								
Disponibilidades / Captaciones del Público	45,63	23,45	28,68	28,90	29,59	25,43	25,79	25,74
[Disponibilidades + Inv.Tit.Val.para Negociar y Disp.para la Venta] / Captaciones del Público	46,14	24,66	31,06	32,81	34,83	32,07	35,19	35,00
Cartera de Créditos Neta / Captaciones del Público	85,49	76,58	74,80	90,98	76,87	55,52	50,90	50,68
Cartera de Créditos Neta / [Captaciones del Público + Inversiones Cedidas]	50,02	45,88	42,68	50,09	47,40	42,48	40,62	39,56
[Capt. Oficiales + Inv. Cedidas Oficiales] / [Captaciones del Público + Inversiones Cedidas]	15,93	26,20	31,15	27,54	27,76	20,13	21,46	21,35
Activos a Corto Plazo / Pasivos a Corto Plazo	30,32	20,71	30,39	26,21	26,18	27,14	25,66	25,67

FUENTE: BALANCE GENERAL DE PUBLICACIÓN  
 GERENCIA GENERAL TÉCNICA - GERENCIA DE ESTADÍSTICAS Y PUBLICACIONES  
 (1) Incluye: Ingresos por Comisiones por Servicios, Ingresos por Diferencias de Cambio y Operaciones con Derivados, Ingresos por Inversiones en Empresas Filiales y Afiliadas  
 Ingresos por Inversiones en Sucursales y Ganancia en Inversiones en Títulos Valores  
 (2) Incluye: Gastos por Comisiones por Servicios, Gastos por Diferencias de Cambio y Operaciones con Derivados, Gastos por Inversiones en Empresas Filiales y Afiliadas  
 Gastos por Inversiones en Sucursales y Pérdida en Inversiones en Títulos Valores  
 (3) Gastos generales y administrativos excepto (Gastos de personal, Aportes a FOGADE y Aportes a SUDEBAN)  
 (4) Anualizados, calculados en base a Saldo Promedio  
 (5) No es anualizado.

**CUADRO N° I - 29**  
**SISTEMA BANCARIO**  
**BANCA UNIVERSAL Y BANCA COMERCIAL**  
**BANCO GUAYANA, C.A.**  
**EVOLUCIÓN MENSUAL DEL BALANCE GENERAL DE PUBLICACIÓN, ESTADO DE RESULTADOS DE PUBLICACIÓN**  
**E INDICADORES FINANCIEROS, SEGÚN RUBRO**  
**diciembre / 2005 - junio - septiembre / 2006**

R U B R O	2 0 0 5		2 0 0 6			Estrato Mediano	Banca Universal y Comercial	Sistema Bancario
	diciembre	junio	julio	agosto	septiembre			
BALANCE GENERAL DE PUBLICACIÓN (Millones de Bolívares)								
ACTIVO								
DISPONIBILIDADES	193.777	241.259	245.207	274.159	284.054	8.088.779	25.540.135	26.142.310
INVERSIONES EN TÍTULOS VALORES	494.527	785.504	817.644	764.990	818.263	13.228.593	39.439.960	40.632.086
CARTERA DE CRÉDITOS	347.511	495.161	489.328	540.567	600.142	17.664.585	50.405.689	51.476.712
INTERESES Y COMISIONES POR COBRAR	10.123	11.170	11.211	12.498	12.124	491.527	1.091.876	1.119.268
INVERSIONES EN EMPRESAS FILIALES, AFILIADAS Y SUCURSALES	-	-	-	-	-	468.247	2.545.191	2.545.600
BIENES REALIZABLES	834	585	559	1.624	1.598	16.789	29.689	43.150
BIENES DE USO	13.327	14.134	14.055	14.165	14.400	846.063	2.109.311	2.159.685
OTROS ACTIVOS	12.879	15.311	19.460	16.721	22.514	667.180	2.548.157	2.575.369
TOTAL DEL ACTIVO	1.072.978	1.563.124	1.597.464	1.624.724	1.753.095	41.471.763	123.710.008	126.694.180
PASIVO								
CAPTACIONES DEL PÚBLICO	895.120	1.213.950	1.237.054	1.268.907	1.400.007	31.813.753	99.032.046	101.562.235
OBLIGACIONES CON EL BCV	-	-	-	-	-	562	562	-
CAPTACIONES Y OBLIGACIONES CON EL BANAP	-	-	-	-	-	95.855	171.947	174.908
OTROS FINANCIAMIENTOS OBTENIDOS	51.369	206.635	215.546	220.306	217.678	4.272.836	7.029.779	7.159.322
OTRAS OBLIGACIONES POR INTERMEDIACIÓN FINANCIERA	-	-	-	-	-	605.197	1.626.814	1.632.431
INTERESES Y COMISIONES POR PAGAR	1.119	1.686	2.574	1.883	2.017	118.681	231.599	256.316
ACUMULACIONES Y OTROS PASIVOS	17.751	13.786	13.109	15.321	14.098	840.021	4.079.106	4.142.112
OBLIGACIONES SUBORDINADAS	-	-	-	-	-	-	47.181	47.181
OBLIGACIONES CONVERTIBLES EN CAPITAL	-	-	-	-	-	-	-	-
TOTAL DEL PASIVO	965.359	1.436.057	1.468.283	1.506.417	1.633.800	37.746.905	112.219.034	114.975.067
GESTIÓN OPERATIVA	-	-	3.918	6.826	9.161	256.409	840.497	864.330
TOTAL DE PATRIMONIO	107.619	127.067	125.263	111.481	110.134	3.468.449	10.650.477	10.854.783
TOTAL DEL PASIVO + PATRIMONIO + GESTIÓN OPERATIVA	1.072.978	1.563.124	1.597.464	1.624.724	1.753.095	41.471.763	123.710.008	126.694.180
CUENTAS DE ORDEN								
CUENTAS CONTINGENTES DEUDORAS	24.038	27.885	36.418	33.503	30.855	5.051.421	12.654.228	12.717.971
ACTIVOS DE LOS FIDEICOMISOS	329.982	521.444	563.493	666.050	690.833	10.097.264	69.775.007	74.134.128
OTROS ENCARGOS DE CONFIANZA	-	-	-	-	-	207.386	492.318	492.318
CUENTAS DEUDORAS POR OTROS ENCARGOS DE CONFIANZA (Fondo Mutual Habitacional)	-	-	-	-	-	800.655	3.959.728	4.243.399
OTRAS CUENTAS DEUDORAS DEL FONDO MUTUAL HABITACIONAL	-	-	-	-	-	7.476	36.528	37.987
OTRAS CUENTAS DE ORDEN DEUDORAS	714.469	1.077.020	1.091.739	1.158.898	1.272.157	51.716.085	165.199.887	172.074.394
OTRAS CUENTAS DE REGISTRO DEUDORAS	-	-	-	-	-	80.113	309.661	309.847
ESTADO DE RESULTADOS DE PUBLICACIÓN (Millones de Bolívares)								
INGRESOS FINANCIEROS	67.110	75.018	14.915	30.746	45.845	1.049.133	2.958.081	3.052.416
GASTOS FINANCIEROS	35.706	39.822	8.230	16.542	24.345	432.020	1.048.997	1.088.829
MARGEN FINANCIERO BRUTO	31.404	35.196	6.685	14.204	21.500	617.113	1.909.084	1.963.587
Ingresos por recuperaciones de activos financieros	100	7	1	1	3	6.088	50.222	50.411
Gastos por incobrabilidad y desvalorización de activos financieros	1.220	2.402	150	658	1.408	46.322	164.989	167.030
MARGEN FINANCIERO NETO	30.284	32.801	6.536	13.547	20.095	576.879	1.794.317	1.846.968
Otros ingresos operativos (1)	9.285	11.542	2.415	4.692	6.722	344.387	1.102.418	1.124.594
Otros gastos operativos (2)	12	868	145	348	557	31.680	121.918	126.081
MARGEN DE INTERMEDIACIÓN FINANCIERA	39.557	43.475	8.806	17.891	26.260	889.586	2.774.817	2.845.481
GASTOS DE TRANSFORMACIÓN	25.882	29.012	5.566	11.787	17.712	575.880	1.709.866	1.756.195
Gastos de personal	6.997	7.544	1.454	2.966	4.556	229.167	743.155	762.364
Gastos generales y administrativos (3)	17.074	19.272	3.664	7.868	11.727	295.680	817.158	838.634
Aportes al Fondo de Garantía de Depósitos y Protección Bancaria	1.285	1.572	344	688	1.032	39.406	114.685	119.640
Aportes a la Superintendencia de Bancos y Otras Instituciones Financieras	526	624	104	265	397	11.627	34.868	35.557
MARGEN OPERATIVO BRUTO	13.675	14.463	3.240	6.104	8.548	313.706	1.064.951	1.089.286
Ingresos por bienes realizables	-	-	720	720	720	7.078	23.791	23.873
Ingresos por programas especiales	-	-	-	-	-	-	-	-
Ingresos operativos varios	34	30	5	13	11	32.595	56.910	57.792
Gastos por bienes realizables	197	250	25	51	76	1.456	6.806	7.097
Gastos por depreciación, amortización y desvalorización de bienes diversos	-	-	-	-	-	338	358	366
Gastos operativos varios	401	905	56	18	42	66.627	199.384	200.226
MARGEN OPERATIVO NETO	13.111	13.338	3.884	6.768	9.161	284.958	939.104	963.262
Ingresos extraordinarios	73	120	34	58	-	2.159	3.866	3.910
Gastos Extraordinarios	606	441	-	-	-	5.079	27.686	28.055
RESULTADO BRUTO ANTES DE IMPUESTOS	12.578	13.017	3.918	6.826	9.161	282.038	915.284	939.117
Impuesto sobre la renta	-	-	-	-	-	25.629	74.787	74.787
RESULTADO NETO	12.578	13.017	3.918	6.826	9.161	256.409	840.497	864.330
INDICADORES FINANCIEROS (Porcentajes)								
EVALUACIÓN DEL PATRIMONIO								
[Patrimonio + Gestión Operativa] / Activo Total	10,03	10,21	9,88	8,87	8,13	10,31	10,73	10,65
[Patrimonio + Gestión Operativa] / [Activo Total + Inversiones Cedidas]	10,03	10,21	9,88	8,87	8,13	8,27	8,84	8,62
Otros Activos / [Patrimonio + Gestión Operativa]	11,97	12,05	15,06	14,13	18,87	17,91	22,08	21,89
Activo Improductivo / [Patrimonio + Gestión Operativa]	207,12	216,68	219,02	262,32	273,23	271,54	279,34	279,73
CALIDAD DE ACTIVOS								
Provisión para Cartera de Créditos / Cartera de Créditos Bruta	2,58	2,28	2,34	2,20	2,11	2,30	2,31	2,51
Provisión para Cartera de Créditos / Cartera Inmovilizada Bruta	184,46	196,75	214,09	213,48	215,81	195,75	223,61	200,39
Cartera Inmovilizada Bruta / Cartera de Créditos Bruta	1,40	1,16	1,09	1,03	0,98	1,18	1,03	1,25
Activo Improductivo / Activo Total	20,77	17,61	17,71	19,10	18,59	24,39	26,05	25,98
GESTIÓN ADMINISTRATIVA (4)								
Activo Productivo / Pasivo con Costo (5)	142,43	144,03	139,25	140,77	145,55	128,94	124,95	124,70
Brecha Estructural / Activo Total (5)	23,60	25,19	23,19	23,43	25,48	16,97	14,76	14,66
Gastos de Personal / Captaciones del Público Promedio	1,65	2,09	1,48	1,47	1,45	3,28	3,51	3,53
Gastos Operativos / Captaciones del Público Promedio	4,08	5,34	3,74	3,83	3,72	4,42	3,87	3,89
[Gtos. de Personal + Gtos. Operativos] / Activo Productivo Promedio	5,76	7,66	5,31	5,35	5,20	8,07	8,01	8,04
Otros Ingresos Operativos / Activo Promedio	1,80	2,69	2,29	2,05	1,89	4,46	4,42	4,40
[Gtos. de Personal + Gtos. Operativos] / Ingresos Financieros	34,69	35,75	34,97	35,47	35,62	51,29	54,50	54,36
RENTABILIDAD (4)								
Ingreso por Cartera de Créditos / Cartera de Créditos Promedio	22,97	30,12	21,32	20,72	20,15	17,95	17,17	17,28
Ingreso por Inversiones en Títulos Valores / Inversiones en Títulos Valores Promedio	13,68	15,89	11,35	11,46	10,91	11,01	10,65	10,77
Gastos Financieros / Captaciones Promedio con Costos	15,20	18,51	13,60	13,51	13,17	9,72	7,37	7,43
Margen Financiero Bruto / Activo Promedio	6,50	8,19	5,67	5,72	5,59	7,03	7,01	7,06
Ingresos Extraordinarios / Activo Promedio	-	-	-	-	-	-	-	-
Resultado Neto / Activo Promedio	2,76	3,03	2,75	2,46	2,24	3,07	3,15	3,16
Resultado Neto / Patrimonio Promedio	31,26	34,35	31,72	29,19	27,42	30,96	31,57	31,85
LIQUIDEZ								
Disponibilidades / Captaciones del Público	21,65	19,87	19,82	21,61	20,29	25,43	25,79	25,74
[Disponibilidades + Inv.Tit.Val.para Negociar y Disp.para la Venta] / Captaciones del Público	21,65	34,96	32,89	34,45	31,84	32,07	35,19	35,00
Cartera de Créditos Neta / Captaciones del Público	38,82	40,79	39,56	42,60	42,87	55,52	50,90	50,68
Cartera de Créditos Neta / [Captaciones del Público + Inversiones Cedidas]	38,82	40,79	39,56	42,60	42,87	42,48	40,62	39,56
[Capt. Oficiales + Inv. Cedidas Oficiales] / [Captaciones del Público + Inversiones Cedidas]	50,19	53,28	52,23	48,77	53,41	20,13	21,46	21,35
Activos a Corto Plazo / Pasivos a Corto Plazo	21,52	20,52	19,32	23,07	21,16	27,14	25,66	25,67

FUENTE: BALANCE GENERAL DE PUBLICACIÓN  
 GERENCIA GENERAL TÉCNICA - GERENCIA DE ESTADÍSTICAS Y PUBLICACIONES  
 (1) Incluye: Ingresos por Comisiones por Servicios, Ingresos por Diferencias de Cambio y Operaciones con Derivados, Ingresos por Inversiones en Empresas Filiales y Afiliadas  
 Ingresos por Inversiones en Sucursales y Ganancia en Inversiones en Títulos Valores  
 (2) Incluye: Gastos por Comisiones por Servicios, Gastos por Diferencias de Cambio y Operaciones con Derivados, Gastos por Inversiones en Empresas Filiales y Afiliadas  
 Gastos por Inversiones en Sucursales y Pérdida en Inversiones en Títulos Valores  
 (3) Gastos generales y administrativos excepto (Gastos de personal, Aportes a FOGADE y Aportes a SUDEBAN)  
 (4) Anualizados, calculados en base a Saldo Promedio  
 (5) No es anualizado.

**CUADRO N° I - 30**  
**SISTEMA BANCARIO**  
**BANCA UNIVERSAL Y BANCA COMERCIAL**  
**BOLÍVAR BANCO, C.A.**  
**EVOLUCIÓN MENSUAL DEL BALANCE GENERAL DE PUBLICACIÓN, ESTADO DE RESULTADOS DE PUBLICACIÓN**  
**E INDICADORES FINANCIEROS, SEGÚN RUBRO**  
**diciembre / 2005 - junio - septiembre / 2006**

R U B R O	2 0 0 5		2 0 0 6			Estrato Mediano	Banca Universal y Comercial	Sistema Bancario
	diciembre	junio	julio	agosto	septiembre			
BALANCE GENERAL DE PUBLICACIÓN (Millones de Bolívares)								
ACTIVO								
DISPONIBILIDADES	234.149	234.641	266.454	332.362	257.211	8.088.779	25.540.135	26.142.310
INVERSIONES EN TÍTULOS VALORES	172.131	346.203	445.046	348.954	467.200	13.228.593	39.439.960	40.632.086
CARTERA DE CRÉDITOS	602.659	676.335	681.499	718.350	775.196	17.664.585	50.405.689	51.476.712
INTERESES Y COMISIONES POR COBRAR	11.316	14.933	23.172	19.400	23.284	491.527	1.091.876	1.119.268
INVERSIONES EN EMPRESAS FILIALES, AFILIADAS Y SUCURSALES	-	-	-	-	-	468.247	2.545.191	2.545.600
BIENES REALIZABLES	-	-	-	-	-	16.789	29.689	43.150
BIENES DE USO	2.299	2.754	2.668	2.644	2.869	846.063	2.109.311	2.159.685
OTROS ACTIVOS	3.559	13.672	16.698	29.662	15.445	667.180	2.548.157	2.575.369
TOTAL DEL ACTIVO	1.026.113	1.288.538	1.435.537	1.451.372	1.541.205	41.471.763	123.710.008	126.694.180
PASIVO								
CAPTACIONES DEL PÚBLICO	861.618	1.159.099	1.234.857	1.267.133	1.387.249	31.813.753	99.032.046	101.562.235
OBLIGACIONES CON EL BCV	-	-	-	-	-	562	562	562
CAPTACIONES Y OBLIGACIONES CON EL BANAP	-	-	-	2.105	2.081	95.855	171.947	174.908
OTROS FINANCIAMIENTOS OBTENIDOS	39.000	9.400	71.675	26.250	-	4.272.836	7.029.779	7.159.322
OTRAS OBLIGACIONES POR INTERMEDIACIÓN FINANCIERA	-	1.746	2.593	2.404	11.960	605.197	1.626.814	1.632.431
INTERESES Y COMISIONES POR PAGAR	9.308	7.916	8.443	8.377	7.876	118.681	231.599	256.316
ACUMULACIONES Y OTROS PASIVOS	23.610	9.213	14.315	39.490	23.599	840.021	4.079.106	4.142.112
OBLIGACIONES SUBORDINADAS	-	-	-	-	-	-	47.181	47.181
OBLIGACIONES CONVERTIBLES EN CAPITAL	-	-	-	-	-	-	-	-
TOTAL DEL PASIVO	933.536	1.187.374	1.331.883	1.345.759	1.432.765	37.746.905	112.219.034	114.975.067
GESTIÓN OPERATIVA	-	-	2.002	4.030	6.609	256.409	840.497	864.330
TOTAL DE PATRIMONIO	92.577	101.164	101.652	101.583	101.831	3.468.449	10.650.477	10.854.783
TOTAL DEL PASIVO + PATRIMONIO + GESTIÓN OPERATIVA	1.026.113	1.288.538	1.435.537	1.451.372	1.541.205	41.471.763	123.710.008	126.694.180
CUENTAS DE ORDEN								
CUENTAS CONTINGENTES DEUDORAS	71.406	191.014	279.057	233.203	351.479	5.051.421	12.654.228	12.717.971
ACTIVOS DE LOS FIDEICOMISOS	26.960	32.763	32.466	55.603	54.878	10.097.264	69.775.007	74.134.128
OTROS ENCARGOS DE CONFIANZA	-	-	-	-	-	207.386	492.318	492.318
CUENTAS DEUDORAS POR OTROS ENCARGOS DE CONFIANZA (Fondo Mutual Habitacional)	-	-	-	-	-	800.655	3.959.728	4.243.399
OTRAS CUENTAS DEUDORAS DEL FONDO MUTUAL HABITACIONAL	-	-	-	-	-	7.476	36.528	37.987
OTRAS CUENTAS DE ORDEN DEUDORAS	1.937.119	1.995.416	2.147.590	2.269.946	2.377.083	51.716.085	165.199.887	172.074.394
OTRAS CUENTAS DE REGISTRO DEUDORAS	-	-	-	-	-	80.113	309.661	309.847
ESTADO DE RESULTADOS DE PUBLICACIÓN (Millones de Bolívares)								
INGRESOS FINANCIEROS	77.988	67.814	14.722	29.747	46.687	1.049.133	2.958.081	3.052.416
GASTOS FINANCIEROS	31.714	32.610	7.498	14.293	21.367	432.020	1.048.997	1.088.829
MARGEN FINANCIERO BRUTO	46.274	35.204	7.224	15.454	25.320	617.113	1.909.084	1.963.587
Ingresos por recuperaciones de activos financieros	-	-	-	-	-	6.088	50.222	50.411
Gastos por incobrabilidad y desvalorización de activos financieros	1.006	2.946	380	795	2.775	46.322	164.989	167.030
MARGEN FINANCIERO NETO	45.268	32.258	6.844	14.659	22.545	576.879	1.794.317	1.846.968
Otros ingresos operativos (1)	14.439	15.340	1.130	2.620	6.253	344.387	1.102.418	1.124.594
Otros gastos operativos (2)	14.649	13.943	1.524	3.339	5.643	31.680	121.918	126.081
MARGEN DE INTERMEDIACIÓN FINANCIERA	45.058	33.655	6.450	13.940	23.155	889.586	2.774.817	2.845.481
GASTOS DE TRANSFORMACIÓN	24.220	24.151	4.351	9.628	16.130	575.880	1.709.866	1.756.195
Gastos de personal	5.449	6.426	1.507	3.363	4.670	229.167	743.155	762.364
Gastos generales y administrativos (3)	17.143	14.919	2.361	5.023	9.599	295.680	817.158	838.634
Aportes al Fondo de Garantía de Depósitos y Protección Bancaria	1.198	2.156	483	967	1.450	39.406	114.685	119.640
Aportes a la Superintendencia de Bancos y Otras Instituciones Financieras	430	650	-	275	411	11.627	34.868	35.557
MARGEN OPERATIVO BRUTO	20.838	9.504	2.099	4.312	7.025	313.706	1.064.951	1.089.286
Ingresos por bienes realizables	6	-	-	-	-	7.078	23.791	23.873
Ingresos por programas especiales	-	-	-	-	-	-	-	-
Ingresos operativos varios	-	-	-	-	-	32.595	56.910	57.792
Gastos por bienes realizables	-	-	-	-	-	1.456	6.806	7.097
Gastos por depreciación, amortización y desvalorización de bienes diversos	-	-	-	-	-	338	358	366
Gastos operativos varios	2.236	132	6	4	6	66.627	199.384	200.226
MARGEN OPERATIVO NETO	18.608	9.372	2.093	4.308	7.019	284.958	939.104	963.262
Ingresos extraordinarios	-	-	-	-	-	2.159	3.866	3.910
Gastos Extraordinarios	231	323	91	278	410	5.079	27.686	28.055
RESULTADO BRUTO ANTES DE IMPUESTOS	18.377	9.049	2.002	4.030	6.609	282.038	915.284	939.117
Impuesto sobre la renta	-	-	-	-	-	25.629	74.787	74.787
RESULTADO NETO	18.377	9.049	2.002	4.030	6.609	256.409	840.497	864.330
INDICADORES FINANCIEROS (Porcentajes)								
EVALUACIÓN DEL PATRIMONIO								
[Patrimonio + Gestión Operativa] / Activo Total	9,02	9,77	8,92	8,51	7,64	10,31	10,73	10,65
[Patrimonio + Gestión Operativa] / [Activo Total + Inversiones Cedidas]	7,05	8,29	7,80	7,49	6,86	8,27	8,84	8,62
Otros Activos / [Patrimonio + Gestión Operativa]	3,84	13,51	16,11	28,09	14,24	17,91	22,08	21,89
Activo Improductivo / [Patrimonio + Gestión Operativa]	266,49	257,13	294,00	359,54	269,82	271,54	279,34	279,73
CALIDAD DE ACTIVOS								
Provisión para Cartera de Créditos / Cartera de Créditos Bruta	1,60	1,43	1,43	1,40	1,52	2,30	2,31	2,51
Provisión para Cartera de Créditos / Cartera Inmovilizada Bruta	152,01	147,78	120,42	99,99	100,00	195,75	223,61	200,39
Cartera Inmovilizada Bruta / Cartera de Créditos Bruta	1,05	0,96	1,19	1,40	1,52	1,18	1,03	1,25
Activo Improductivo / Activo Total	24,04	20,19	21,23	26,16	18,98	24,39	26,05	25,98
GESTIÓN ADMINISTRATIVA (4)								
Activo Productivo / Pasivo con Costo (5)	95,05	99,18	97,22	96,98	103,29	128,94	124,95	124,70
Brecha Estructural / Activo Total (5)	(3,95)	(0,66)	(2,25)	(2,30)	2,58	16,97	14,76	14,66
Gastos de Personal / Captaciones del Público Promedio	1,55	2,14	1,64	1,69	1,55	3,28	3,51	3,53
Gastos Operativos / Captaciones del Público Promedio	4,81	4,98	3,09	3,07	3,35	4,42	3,87	3,89
[Gtos. de Personal + Gtos. Operativos] / Activo Productivo Promedio	6,82	8,32	5,47	5,51	5,64	8,07	8,01	8,04
Otros Ingresos Operativos / Activo Promedio	2,75	4,46	2,04	2,06	2,39	4,46	4,42	4,40
[Gtos. de Personal + Gtos. Operativos] / Ingresos Financieros	30,50	31,48	28,53	29,61	30,95	51,29	54,50	54,36
RENTABILIDAD (4)								
Ingreso por Cartera de Créditos / Cartera de Créditos Promedio	21,92	31,80	21,38	20,90	20,86	17,95	17,17	17,28
Ingreso por Inversiones en Títulos Valores / Inversiones en Títulos Valores Promedio	23,09	5,07	11,85	11,17	10,47	11,01	10,65	10,77
Gastos Financieros / Captaciones Promedio con Costos	9,67	12,47	9,45	8,90	8,54	9,72	7,37	7,43
Margen Financiero Bruto / Activo Promedio	9,87	10,23	7,25	7,26	7,37	7,03	7,01	7,06
Ingresos Extraordinarios / Activo Promedio	-	-	-	-	-	-	-	-
Resultado Neto / Activo Promedio	3,41	2,63	1,95	1,88	1,91	3,07	3,15	3,16
Resultado Neto / Patrimonio Promedio	35,10	28,95	22,22	22,13	23,16	30,96	31,57	31,85
LIQUIDEZ								
Disponibilidades / Captaciones del Público	27,18	20,24	21,58	26,23	18,54	25,43	25,79	25,74
[Disponibilidades + Inv.Tit.Val.para Negociar y Disp.para la Venta] / Captaciones del Público	33,92	26,20	27,96	29,32	23,24	32,07	35,19	35,00
Cartera de Créditos Neta / Captaciones del Público	69,95	58,35	55,19	56,69	55,88	55,52	50,90	50,68
Cartera de Créditos Neta / [Captaciones del Público + Inversiones Cedidas]	52,43	48,70	47,30	49,08	49,64	42,48	40,62	39,56
[Capt. Oficiales + Inv. Cedidas Oficiales] / [Captaciones del Público + Inversiones Cedidas]	23,88	22,10	22,64	23,79	21,44	20,13	21,46	21,35
Activos a Corto Plazo / Pasivos a Corto Plazo	24,13	16,58	21,23	19,82	14,33	27,14	25,66	25,67

FUENTE: BALANCE GENERAL DE PUBLICACIÓN  
 GERENCIA GENERAL TÉCNICA - GERENCIA DE ESTADÍSTICAS Y PUBLICACIONES  
 (1) Incluye: Ingresos por Comisiones por Servicios, Ingresos por Diferencias de Cambio y Operaciones con Derivados, Ingresos por Inversiones en Empresas Filiales y Afiliadas  
 Ingresos por Inversiones en Sucursales y Ganancia en Inversiones en Títulos Valores  
 (2) Incluye: Gastos por Comisiones por Servicios, Gastos por Diferencias de Cambio y Operaciones con Derivados, Gastos por Inversiones en Empresas Filiales y Afiliadas  
 Gastos por Inversiones en Sucursales y Pérdida en Inversiones en Títulos Valores  
 (3) Gastos generales y administrativos excepto (Gastos de personal, Aportes a FOGADE y Aportes a SUDEBAN)  
 (4) Anualizados, calculados en base a Saldo Promedio  
 (5) No es anualizado.

**CUADRO N° I - 31**  
**SISTEMA BANCARIO**  
**BANCA UNIVERSAL Y BANCA COMERCIAL**  
**CORP BANCA, C.A. BANCO UNIVERSAL**  
**EVOLUCIÓN MENSUAL DEL BALANCE GENERAL DE PUBLICACIÓN, ESTADO DE RESULTADOS DE PUBLICACIÓN**  
**E INDICADORES FINANCIEROS, SEGÚN RUBRO**  
**diciembre / 2005 - junio - septiembre / 2006**

R U B R O	2 0 0 5		2 0 0 6			Estrato Mediano	Banca Universal y Comercial	Sistema Bancario
	diciembre	junio	julio	agosto	septiembre			
BALANCE GENERAL DE PUBLICACIÓN (Millones de Bolívares)								
ACTIVO								
DISPONIBILIDADES	317.248	292.228	328.069	387.058	438.147	8.088.779	25.540.135	26.142.310
INVERSIONES EN TÍTULOS VALORES	83.562	144.320	241.467	107.597	13.181	13.228.593	39.439.960	40.632.086
CARTERA DE CRÉDITOS	795.217	866.145	908.746	978.140	1.061.290	17.664.585	50.405.689	51.476.712
INTERESES Y COMISIONES POR COBRAR	15.694	14.326	15.743	16.900	15.445	491.527	1.091.876	1.119.268
INVERSIONES EN EMPRESAS FILIALES, AFILIADAS Y SUCURSALES	186.508	195.903	199.225	203.421	201.765	468.247	2.545.191	2.545.600
BIENES REALIZABLES	401	212	195	176	161	16.789	29.689	43.150
BIENES DE USO	26.247	25.617	25.532	24.422	24.288	846.063	2.109.311	2.159.685
OTROS ACTIVOS	84.899	81.320	93.266	90.600	95.683	667.180	2.548.157	2.575.369
TOTAL DEL ACTIVO	1.509.776	1.620.071	1.812.243	1.808.314	1.849.960	41.471.763	123.710.008	126.694.180
PASIVO								
CAPTACIONES DEL PÚBLICO	1.095.733	1.179.537	1.349.832	1.333.763	1.349.178	31.813.753	99.032.046	101.562.235
OBLIGACIONES CON EL BCV	987	1.277	997	1.165	562	562	562	562
CAPTACIONES Y OBLIGACIONES CON EL BANAP	-	-	-	-	-	95.855	171.947	174.908
OTROS FINANCIAMIENTOS OBTENIDOS	9.070	4.760	4.792	3.719	8.936	4.272.836	7.029.779	7.159.322
OTRAS OBLIGACIONES POR INTERMEDIACIÓN FINANCIERA	12.602	28.937	31.411	36.175	32.440	605.197	1.626.814	1.632.431
INTERESES Y COMISIONES POR PAGAR	3.042	1.787	1.971	2.154	2.100	118.681	231.599	256.316
ACUMULACIONES Y OTROS PASIVOS	149.688	151.868	152.756	152.975	178.451	840.021	4.079.106	4.142.112
OBLIGACIONES SUBORDINADAS	-	-	-	-	-	-	47.181	47.181
OBLIGACIONES CONVERTIBLES EN CAPITAL	-	-	-	-	-	-	-	-
TOTAL DEL PASIVO	1.271.122	1.368.166	1.541.759	1.529.951	1.571.667	37.746.905	112.219.034	114.975.067
GESTIÓN OPERATIVA	-	-	8.092	16.451	24.826	256.409	840.497	864.330
TOTAL DE PATRIMONIO	238.654	251.905	262.392	261.912	253.467	3.468.449	10.650.477	10.854.783
TOTAL DEL PASIVO + PATRIMONIO + GESTIÓN OPERATIVA	1.509.776	1.620.071	1.812.243	1.808.314	1.849.960	41.471.763	123.710.008	126.694.180
CUENTAS DE ORDEN								
CUENTAS CONTINGENTES DEUDORAS	31.535	62.467	78.551	79.377	49.041	5.051.421	12.654.228	12.717.971
ACTIVOS DE LOS FIDEICOMISOS	172.714	126.456	122.346	122.961	138.338	10.097.264	69.775.007	74.134.128
OTROS ENCARGOS DE CONFIANZA	1.546	662	662	662	662	207.386	492.318	492.318
CUENTAS DEUDORAS POR OTROS ENCARGOS DE CONFIANZA (Fondo Mutual Habitacional)	36.244	41.057	42.392	41.851	42.535	800.655	3.959.728	4.243.399
OTRAS CUENTAS DEUDORAS DEL FONDO MUTUAL HABITACIONAL	891	816	834	836	846	7.476	36.528	37.987
OTRAS CUENTAS DE ORDEN DEUDORAS	1.635.305	1.843.476	1.858.606	1.931.014	2.006.206	51.716.085	165.199.887	172.074.394
OTRAS CUENTAS DE REGISTRO DEUDORAS	-	-	-	-	-	80.113	309.661	309.847
ESTADO DE RESULTADOS DE PUBLICACIÓN (Millones de Bolívares)								
INGRESOS FINANCIEROS	78.722	87.111	18.317	35.668	53.859	1.049.133	2.958.081	3.052.416
GASTOS FINANCIEROS	14.637	17.061	2.919	5.969	8.890	432.020	1.048.997	1.088.829
MARGEN FINANCIERO BRUTO	64.085	70.050	15.398	29.699	44.969	617.113	1.909.084	1.963.587
Ingresos por recuperaciones de activos financieros	3.802	5.939	1.014	1.749	2.348	6.088	50.222	50.411
Gastos por incobrabilidad y desvalorización de activos financieros	5.745	4.654	1.159	3.187	4.908	46.322	164.989	167.030
MARGEN FINANCIERO NETO	62.142	71.335	15.253	28.261	42.409	576.879	1.794.317	1.846.968
Otros ingresos operativos (1)	69.635	41.060	5.804	14.135	21.036	344.387	1.102.418	1.124.594
Otros gastos operativos (2)	938	554	123	149	93	31.680	121.918	126.081
MARGEN DE INTERMEDIACIÓN FINANCIERA	130.839	111.841	20.934	42.247	63.352	889.586	2.774.817	2.845.481
GASTOS DE TRANSFORMACIÓN	67.750	71.069	11.847	23.776	36.939	575.880	1.709.866	1.756.195
Gastos de personal	24.579	27.002	4.952	9.785	14.875	229.167	743.155	762.364
Gastos generales y administrativos (3)	39.802	39.379	6.114	12.431	19.724	295.680	817.158	838.634
Aportes al Fondo de Garantía de Depósitos y Protección Bancaria	2.440	3.678	613	1.196	1.780	39.406	114.685	119.640
Aportes a la Superintendencia de Bancos y Otras Instituciones Financieras	929	1.010	168	364	560	11.627	34.868	35.557
MARGEN OPERATIVO BRUTO	63.089	40.772	9.087	18.471	26.413	313.706	1.064.951	1.089.286
Ingresos por bienes realizables	107	256	-	583	673	7.078	23.791	23.873
Ingresos por programas especiales	-	-	-	-	-	-	-	-
Ingresos operativos varios	10.474	13.858	1.187	2.453	4.095	32.595	56.910	57.792
Gastos por bienes realizables	480	396	66	148	220	1.456	6.806	7.097
Gastos por depreciación, amortización y desvalorización de bienes diversos	108	108	18	35	54	338	358	366
Gastos operativos varios	10.493	9.231	2.053	5.382	7.695	66.627	199.384	200.226
MARGEN OPERATIVO NETO	62.589	45.151	8.137	15.942	23.212	284.958	939.104	963.262
Ingresos extraordinarios	862	874	6	610	1.846	2.159	3.866	3.910
Gastos Extraordinarios	406	601	51	101	232	5.079	27.686	28.055
RESULTADO BRUTO ANTES DE IMPUESTOS	63.045	45.424	8.092	16.451	24.826	282.038	915.284	939.117
Impuesto sobre la renta	-	-	-	-	-	25.629	74.787	74.787
RESULTADO NETO	63.045	45.424	8.092	16.451	24.826	256.409	840.497	864.330
INDICADORES FINANCIEROS (Porcentajes)								
EVALUACIÓN DEL PATRIMONIO								
[Patrimonio + Gestión Operativa] / Activo Total	15,81	20,07	18,61	19,30	18,19	10,31	10,73	10,65
[Patrimonio + Gestión Operativa] / [Activo Total + Inversiones Cedidas]	11,92	16,10	15,02	15,44	14,74	8,27	8,84	8,62
Otros Activos / [Patrimonio + Gestión Operativa]	35,57	32,28	34,48	32,55	34,38	17,91	22,08	21,89
Activo Improductivo / [Patrimonio + Gestión Operativa]	256,11	237,50	239,90	253,86	273,33	271,54	279,34	279,73
CALIDAD DE ACTIVOS								
Provisión para Cartera de Créditos / Cartera de Créditos Bruta	1,82	1,78	1,76	1,57	1,57	2,30	2,31	2,51
Provisión para Cartera de Créditos / Cartera Inmovilizada Bruta	264,61	186,58	179,20	228,94	196,98	195,75	223,61	200,39
Cartera Inmovilizada Bruta / Cartera de Créditos Bruta	0,69	0,95	0,98	0,68	0,80	1,18	1,03	1,25
Activo Improductivo / Activo Total	40,48	36,93	35,81	39,08	41,12	24,39	26,05	25,98
GESTIÓN ADMINISTRATIVA (4)								
Activo Productivo / Pasivo con Costo (5)	121,79	129,87	130,85	126,92	123,10	128,94	124,95	124,70
Brecha Estructural / Activo Total (5)	10,65	14,51	15,14	12,92	11,05	16,97	14,76	14,66
Gastos de Personal / Captaciones del Público Promedio	5,11	7,28	4,97	4,84	4,80	3,28	3,51	3,53
Gastos Operativos / Captaciones del Público Promedio	8,25	10,62	6,66	6,59	6,67	4,42	3,87	3,89
[Gtos. de Personal + Gtos. Operativos] / Activo Productivo Promedio	16,16	21,02	13,63	13,46	13,58	8,07	8,01	8,04
Otros Ingresos Operativos / Activo Promedio	11,93	10,79	6,19	6,69	6,59	4,46	4,42	4,40
[Gtos. de Personal + Gtos. Operativos] / Ingresos Financieros	76,02	76,20	67,40	68,53	69,59	51,29	54,50	54,36
RENTABILIDAD (4)								
Ingreso por Cartera de Créditos / Cartera de Créditos Promedio	18,05	26,13	18,35	18,39	18,10	17,95	17,17	17,28
Ingreso por Inversiones en Títulos Valores / Inversiones en Títulos Valores Promedio	19,30	12,61	14,72	10,12	10,37	11,01	10,65	10,77
Gastos Financieros / Captaciones Promedio con Costos	4,50	7,09	4,69	4,68	4,60	9,72	7,37	7,43
Margen Financiero Bruto / Activo Promedio	10,20	13,70	10,36	9,98	9,87	7,03	7,01	7,06
Ingresos Extraordinarios / Activo Promedio	0,17	0,17	0,06	0,17	0,28	-	-	-
Resultado Neto / Activo Promedio	8,96	8,89	5,99	5,94	5,87	3,07	3,15	3,16
Resultado Neto / Patrimonio Promedio	57,17	56,64	38,62	38,62	38,62	30,96	31,57	31,85
LIQUIDEZ								
Disponibilidades / Captaciones del Público	28,95	24,77	24,30	29,02	32,48	25,43	25,79	25,74
[Disponibilidades + Inv.Tit.Val.para Negociar y Disp.para la Venta] / Captaciones del Público	34,29	29,40	25,11	30,60	32,74	32,07	35,19	35,00
Cartera de Créditos Neta / Captaciones del Público	72,57	73,43	67,32	73,34	78,66	55,52	50,90	50,68
Cartera de Créditos Neta / [Captaciones del Público + Inversiones Cedidas]	50,06	55,35	51,22	54,95	59,74	42,48	40,62	39,56
[Capt. Oficiales + Inv. Cedidas Oficiales] / [Captaciones del Público + Inversiones Cedidas]	9,24	7,34	7,43	5,84	6,64	20,13	21,46	21,35
Activos a Corto Plazo / Pasivos a Corto Plazo	27,69	21,57	21,76	28,10	30,02	27,14	25,66	25,67

FUENTE: BALANCE GENERAL DE PUBLICACIÓN  
 GERENCIA GENERAL TÉCNICA - GERENCIA DE ESTADÍSTICAS Y PUBLICACIONES  
 (1) Incluye: Ingresos por Comisiones por Servicios, Ingresos por Diferencias de Cambio y Operaciones con Derivados, Ingresos por Inversiones en Empresas Filiales y Afiliadas  
 Ingresos por Inversiones en Sucursales y Ganancia en Inversiones en Títulos Valores  
 (2) Incluye: Gastos por Comisiones por Servicios, Gastos por Diferencias de Cambio y Operaciones con Derivados, Gastos por Inversiones en Empresas Filiales y Afiliadas  
 Gastos por Inversiones en Sucursales y Pérdida en Inversiones en Títulos Valores  
 (3) Gastos generales y administrativos excepto (Gastos de personal, Aportes a FOGADE y Aportes a SUDEBAN)  
 (4) Anualizados, calculados en base a Saldo Promedio  
 (5) No es anualizado.

**CUADRO N° I - 32**  
**SISTEMA BANCARIO**  
**BANCA UNIVERSAL Y BANCA COMERCIAL**  
**C.A. CENTRAL, BANCO UNIVERSAL**  
**EVOLUCIÓN MENSUAL DEL BALANCE GENERAL DE PUBLICACIÓN, ESTADO DE RESULTADOS DE PUBLICACIÓN**  
**E INDICADORES FINANCIEROS, SEGÚN RUBRO**  
**diciembre / 2005 - junio - septiembre / 2006**

R U B R O	2 0 0 5		2 0 0 6			Estrato Pequeño	Banca Universal y Comercial	Sistema Bancario
	diciembre	junio	julio	agosto	septiembre			
BALANCE GENERAL DE PUBLICACIÓN (Millones de Bolívares)								
ACTIVO								
DISPONIBILIDADES	151.098	246.373	269.481	273.753	336.633	1.956.129	25.540.135	26.142.310
INVERSIONES EN TÍTULOS VALORES	150.895	114.419	171.737	115.180	139.399	2.842.618	39.439.960	40.632.086
CARTERA DE CRÉDITOS	452.180	650.011	661.606	706.447	724.107	3.594.540	50.405.689	51.476.712
INTERESES Y COMISIONES POR COBRAR	7.651	6.947	12.866	14.426	15.095	69.774	1.091.876	1.119.268
INVERSIONES EN EMPRESAS FILIALES, AFILIADAS Y SUCURSALES	4.481	4.803	4.803	4.784	4.784	73.624	2.545.191	2.545.600
BIENES REALIZABLES	1.347	811	802	751	700	7.312	29.689	43.150
BIENES DE USO	20.230	20.810	21.623	21.856	21.962	140.569	2.109.311	2.159.685
OTROS ACTIVOS	22.899	25.194	25.738	33.919	26.983	724.039	2.548.157	2.575.369
TOTAL DEL ACTIVO	810.781	1.069.368	1.168.656	1.171.116	1.269.663	9.408.605	123.710.008	126.694.180
PASIVO								
CAPTACIONES DEL PÚBLICO	702.180	939.979	1.030.088	1.029.113	1.126.551	7.076.856	99.032.046	101.562.235
OBLIGACIONES CON EL BCV	-	-	-	-	-	-	562	562
CAPTACIONES Y OBLIGACIONES CON EL BANAP	272	156	154	155	158	12.138	171.947	174.908
OTROS FINANCIAMIENTOS OBTENIDOS	313	298	728	366	389	759.887	7.029.779	7.159.322
OTRAS OBLIGACIONES POR INTERMEDIACIÓN FINANCIERA	340	401	297	345	476	69.744	1.626.814	1.632.431
INTERESES Y COMISIONES POR PAGAR	910	1.538	5.495	5.546	6.736	26.040	231.599	256.316
ACUMULACIONES Y OTROS PASIVOS	22.213	27.486	30.061	30.328	28.722	190.133	4.079.106	4.142.112
OBLIGACIONES SUBORDINADAS	-	-	-	-	-	47.181	47.181	47.181
OBLIGACIONES CONVERTIBLES EN CAPITAL	-	-	-	-	-	-	-	-
TOTAL DEL PASIVO	726.228	969.858	1.066.823	1.065.853	1.163.032	8.181.979	112.219.034	114.975.067
GESTIÓN OPERATIVA	-	-	1.244	4.135	5.530	72.246	840.497	864.330
TOTAL DE PATRIMONIO	84.553	99.510	100.589	101.128	101.101	1.154.380	10.650.477	10.854.783
TOTAL DEL PASIVO + PATRIMONIO + GESTIÓN OPERATIVA	810.781	1.069.368	1.168.656	1.171.116	1.269.663	9.408.605	123.710.008	126.694.180
CUENTAS DE ORDEN								
CUENTAS CONTINGENTES DEUDORAS	79.786	109.370	115.910	133.846	120.617	681.242	12.654.228	12.717.971
ACTIVOS DE LOS FIDEICOMISOS	143.183	137.047	137.721	138.721	137.414	1.114.240	69.775.007	74.134.128
OTROS ENCARGOS DE CONFIANZA	-	-	-	-	-	163.323	492.318	492.318
CUENTAS DEUDORAS POR OTROS ENCARGOS DE CONFIANZA (Fondo Mutual Habitacional)	97.404	107.852	110.937	114.067	115.639	649.587	3.959.728	4.243.399
OTRAS CUENTAS DEUDORAS DEL FONDO MUTUAL HABITACIONAL	33	31	31	31	31	10.377	36.528	37.987
OTRAS CUENTAS DE ORDEN DEUDORAS	1.008.085	1.447.838	1.568.128	1.683.537	1.726.651	10.594.540	165.199.887	172.074.394
OTRAS CUENTAS DE REGISTRO DEUDORAS	-	-	-	-	-	158.888	309.661	309.847
ESTADO DE RESULTADOS DE PUBLICACIÓN (Millones de Bolívares)								
INGRESOS FINANCIEROS	48.844	56.357	10.716	22.482	33.931	246.000	2.958.081	3.052.416
GASTOS FINANCIEROS	19.946	18.520	3.762	7.817	12.456	100.695	1.048.997	1.088.829
MARGEN FINANCIERO BRUTO	28.898	37.837	6.954	14.665	21.475	145.305	1.909.084	1.963.587
Ingresos por recuperaciones de activos financieros	53	83	11	21	31	6.909	50.222	50.411
Gastos por incobrabilidad y desvalorización de activos financieros	2.774	4.070	1.016	1.945	2.931	17.822	164.989	167.030
MARGEN FINANCIERO NETO	26.177	33.850	5.949	12.741	18.575	134.392	1.794.317	1.846.968
Otros ingresos operativos (1)	19.411	13.982	2.155	5.451	8.880	97.029	1.102.418	1.124.594
Otros gastos operativos (2)	2.445	649	88	199	350	8.548	121.918	126.081
MARGEN DE INTERMEDIACIÓN FINANCIERA	43.143	47.183	8.016	17.993	27.105	222.873	2.774.817	2.845.481
GASTOS DE TRANSFORMACIÓN	29.764	33.472	6.921	13.903	21.475	142.119	1.709.866	1.756.195
Gastos de personal	12.764	13.503	3.073	6.027	9.328	62.986	743.155	762.364
Gastos generales y administrativos (3)	15.081	17.242	3.161	6.497	10.078	69.403	817.158	838.634
Aportes al Fondo de Garantía de Depósitos y Protección Bancaria	1.453	2.113	541	1.081	1.622	7.161	114.685	119.640
Aportes a la Superintendencia de Bancos y Otras Instituciones Financieras	466	614	146	298	447	2.569	34.868	35.557
MARGEN OPERATIVO BRUTO	13.379	13.711	1.095	4.090	5.630	80.754	1.064.951	1.089.286
Ingresos por bienes realizables	863	269	228	259	308	3.597	23.791	23.873
Ingresos por programas especiales	-	-	-	-	-	-	-	-
Ingresos operativos varios	792	1.240	137	243	348	1.554	56.910	57.792
Gastos por bienes realizables	487	402	51	102	154	1.581	6.806	7.097
Gastos por depreciación, amortización y desvalorización de bienes diversos	-	-	-	-	-	9	358	366
Gastos operativos varios	758	1.047	96	199	358	5.753	199.384	200.226
MARGEN OPERATIVO NETO	13.789	13.771	1.313	4.291	5.774	78.562	939.104	963.262
Ingresos extraordinarios	14	-	-	-	-	884	3.866	3.910
Gastos Extraordinarios	264	183	8	35	63	1.325	27.686	28.055
RESULTADO BRUTO ANTES DE IMPUESTOS	13.539	13.588	1.305	4.256	5.711	78.121	915.284	939.117
Impuesto sobre la renta	360	200	61	121	181	5.875	74.787	74.787
RESULTADO NETO	13.179	13.388	1.244	4.135	5.530	72.246	840.497	864.330
INDICADORES FINANCIEROS (Porcentajes)								
EVALUACIÓN DEL PATRIMONIO								
[Patrimonio + Gestión Operativa] / Activo Total	10,43	10,74	9,93	10,25	9,68	15,55	10,73	10,65
[Patrimonio + Gestión Operativa] / [Activo Total + Inversiones Cedidas]	7,04	6,68	6,43	6,16	5,80	12,72	8,84	8,62
Otros Activos / [Patrimonio + Gestión Operativa]	27,08	25,32	25,27	32,22	25,31	56,84	22,08	21,89
Activo Improductivo / [Patrimonio + Gestión Operativa]	232,35	291,95	320,65	326,18	371,81	222,08	279,34	279,73
CALIDAD DE ACTIVOS								
Provisión para Cartera de Créditos / Cartera de Créditos Bruta	3,86	3,15	3,23	3,14	3,18	2,74	2,31	2,51
Provisión para Cartera de Créditos / Cartera Inmovilizada Bruta	158,29	170,73	126,06	120,78	125,21	176,77	223,61	200,39
Cartera Inmovilizada Bruta / Cartera de Créditos Bruta	2,44	1,85	2,56	2,60	2,54	1,55	1,03	1,25
Activo Improductivo / Activo Total	24,23	27,17	27,94	29,32	31,23	30,07	26,05	25,98
GESTION ADMINISTRATIVA (4)								
Activo Productivo / Pasivo con Costo (5)	113,01	117,21	113,44	113,34	107,23	108,54	124,95	124,70
Brecha Estructural / Activo Total (5)	8,72	10,69	8,54	8,32	4,64	5,50	14,76	14,66
Gastos de Personal / Captaciones del Público Promedio	3,83	5,15	3,91	3,76	3,70	4,01	3,51	3,53
Gastos Operativos / Captaciones del Público Promedio	4,87	6,58	4,43	4,37	4,30	4,71	3,87	3,89
[Gtos. de Personal + Gtos. Operativos] / Activo Productivo Promedio	9,88	13,74	9,84	9,65	9,61	8,80	8,01	8,04
Otros Ingresos Operativos / Activo Promedio	5,16	5,13	3,26	3,46	3,47	4,92	4,42	4,40
[Gtos. de Personal + Gtos. Operativos] / Ingresos Financieros	55,83	54,55	56,48	55,18	56,00	55,25	54,50	54,36
RENTABILIDAD (4)								
Ingreso por Cartera de Créditos / Cartera de Créditos Promedio	21,31	29,01	20,78	20,59	19,94	20,92	17,17	17,28
Ingreso por Inversiones en Títulos Valores / Inversiones en Títulos Valores Promedio	12,58	10,49	4,81	4,94	5,42	9,82	10,65	10,77
Gastos Financieros / Captaciones Promedio con Costos	7,80	9,59	6,90	6,92	6,96	9,01	7,37	7,43
Margen Financiero Bruto / Activo Promedio	7,91	12,52	8,47	8,48	8,12	6,54	7,01	7,06
Ingresos Extraordinarios / Activo Promedio	-	-	-	-	-	-	-	-
Resultado Neto / Activo Promedio	3,51	4,43	2,22	2,67	2,46	3,17	3,15	3,16
Resultado Neto / Patrimonio Promedio	36,15	45,96	23,42	28,54	26,73	22,92	31,57	31,85
LIQUIDEZ								
Disponibilidades / Captaciones del Público	21,52	26,21	26,16	26,60	29,88	27,64	25,79	25,74
[Disponibilidades + Inv.Tit.Val.para Negociar y Disp.para la Venta] / Captaciones del Público	38,81	32,38	34,88	31,21	32,89	38,38	35,19	35,00
Cartera de Créditos Neta / Captaciones del Público	64,40	69,15	64,23	68,65	64,28	50,79	50,90	50,68
Cartera de Créditos Neta / [Captaciones del Público + Inversiones Cedidas]	41,37	40,89	39,71	39,14	36,68	41,50	40,62	39,56
[Capt. Oficiales + Inv. Cedidas Oficiales] / [Captaciones del Público + Inversiones Cedidas]	28,73	24,24	25,82	29,98	31,57	27,50	21,46	21,35
Activos a Corto Plazo / Pasivos a Corto Plazo	20,32	22,86	24,29	25,89	28,67	27,05	25,66	25,67

FUENTE: BALANCE GENERAL DE PUBLICACIÓN  
 GERENCIA GENERAL TÉCNICA - GERENCIA DE ESTADÍSTICAS Y PUBLICACIONES  
 (1) Incluye: Ingresos por Comisiones por Servicios, Ingresos por Diferencias de Cambio y Operaciones con Derivados, Ingresos por Inversiones en Empresas Filiales y Afiliadas  
 Ingresos por Inversiones en Sucursales y Ganancia en Inversiones en Títulos Valores  
 (2) Incluye: Gastos por Comisiones por Servicios, Gastos por Diferencias de Cambio y Operaciones con Derivados, Gastos por Inversiones en Empresas Filiales y Afiliadas  
 Gastos por Inversiones en Sucursales y Pérdida en Inversiones en Títulos Valores  
 (3) Gastos generales y administrativos excepto (Gastos de personal, Aportes a FOGADE y Aportes a SUDEBAN)  
 (4) Anualizados, calculados en base a Saldo Promedio  
 (5) No es anualizado.



**CUADRO N° I - 33**  
**SISTEMA BANCARIO**  
**BANCA UNIVERSAL Y BANCA COMERCIAL**  
**BANCO CONFEDERADO, S.A.**  
**EVOLUCIÓN MENSUAL DEL BALANCE GENERAL DE PUBLICACIÓN, ESTADO DE RESULTADOS DE PUBLICACIÓN**  
**E INDICADORES FINANCIEROS, SEGÚN RUBRO**  
**diciembre / 2005 - junio - septiembre / 2006**

R U B R O	2 0 0 5		2 0 0 6			Estrato Pequeño	Banca Universal y Comercial	Sistema Bancario
	diciembre	junio	julio	agosto	septiembre			
BALANCE GENERAL DE PUBLICACIÓN (Millones de Bolívares)								
ACTIVO								
DISPONIBILIDADES	65.901	137.520	170.817	231.425	215.707	1.956.129	25.540.135	26.142.310
INVERSIONES EN TÍTULOS VALORES	278.677	674.763	654.856	557.384	506.469	2.842.618	39.439.960	40.632.086
CARTERA DE CRÉDITOS	189.036	276.717	297.027	306.254	341.105	3.594.540	50.405.689	51.476.712
INTERESES Y COMISIONES POR COBRAR	5.875	9.234	7.447	8.127	7.911	69.774	1.091.876	1.119.268
INVERSIONES EN EMPRESAS FILIALES, AFILIADAS Y SUCURSALES	-	-	-	-	-	73.624	2.545.191	2.545.600
BIENES REALIZABLES	17	7	7	6	6	7.312	29.689	43.150
BIENES DE USO	14.305	15.009	15.048	15.593	17.145	140.569	2.109.311	2.159.685
OTROS ACTIVOS	8.524	23.066	21.920	23.536	24.403	724.039	2.548.157	2.575.369
TOTAL DEL ACTIVO	562.335	1.136.316	1.167.122	1.142.325	1.112.746	9.408.605	123.710.008	126.694.180
PASIVO								
CAPTACIONES DEL PÚBLICO	312.243	854.196	911.950	963.819	954.703	7.076.856	99.032.046	101.562.235
OBLIGACIONES CON EL BCV	-	-	-	-	-	-	562	562
CAPTACIONES Y OBLIGACIONES CON EL BANAP	-	-	-	-	-	12.138	171.947	174.908
OTROS FINANCIAMIENTOS OBTENIDOS	193.572	197.748	166.546	83.861	62.253	759.887	7.029.779	7.159.322
OTRAS OBLIGACIONES POR INTERMEDIACIÓN FINANCIERA	5	5	7	3	2	69.744	1.626.814	1.632.431
INTERESES Y COMISIONES POR PAGAR	1.687	1.619	1.517	1.548	1.031	26.040	231.599	256.316
ACUMULACIONES Y OTROS PASIVOS	5.277	5.557	5.622	8.530	7.536	190.133	4.079.106	4.142.112
OBLIGACIONES SUBORDINADAS	-	-	-	-	-	47.181	47.181	47.181
OBLIGACIONES CONVERTIBLES EN CAPITAL	-	-	-	-	-	-	-	-
TOTAL DEL PASIVO	512.784	1.059.125	1.085.642	1.057.761	1.025.525	8.181.979	112.219.034	114.975.067
GESTIÓN OPERATIVA	-	-	2.707	5.235	8.696	72.246	840.497	864.330
TOTAL DE PATRIMONIO	49.551	77.191	78.773	79.329	78.525	1.154.380	10.650.477	10.854.783
TOTAL DEL PASIVO + PATRIMONIO + GESTIÓN OPERATIVA	562.335	1.136.316	1.167.122	1.142.325	1.112.746	9.408.605	123.710.008	126.694.180
CUENTAS DE ORDEN								
CUENTAS CONTINGENTES DEUDORAS	6.121	37.895	18.475	22.511	21.958	681.242	12.654.228	12.717.971
ACTIVOS DE LOS FIDEICOMISOS	105.812	136.311	140.527	188.187	174.354	1.114.240	69.775.007	74.134.128
OTROS ENCARGOS DE CONFIANZA	-	-	-	-	-	163.323	492.318	492.318
CUENTAS DEUDORAS POR OTROS ENCARGOS DE CONFIANZA (Fondo Mutual Habitacional)	-	-	-	-	-	649.587	3.959.728	4.243.399
OTRAS CUENTAS DEUDORAS DEL FONDO MUTUAL HABITACIONAL	-	-	-	-	-	10.377	36.528	37.987
OTRAS CUENTAS DE ORDEN DEUDORAS	525.018	1.031.547	1.063.349	1.004.928	915.986	10.594.540	165.199.887	172.074.394
OTRAS CUENTAS DE REGISTRO DEUDORAS	75.211	108.306	107.433	154.117	157.855	158.888	309.661	309.847
ESTADO DE RESULTADOS DE PUBLICACIÓN (Millones de Bolívares)								
INGRESOS FINANCIEROS	25.504	39.215	9.435	18.407	26.751	246.000	2.958.081	3.052.416
GASTOS FINANCIEROS	13.447	16.887	3.631	7.261	10.642	100.695	1.048.997	1.088.829
MARGEN FINANCIERO BRUTO	12.057	22.328	5.804	11.146	16.109	145.305	1.909.084	1.963.587
Ingresos por recuperaciones de activos financieros	36	52	2	25	27	6.909	50.222	50.411
Gastos por incobrabilidad y desvalorización de activos financieros	1.719	2.417	1.051	1.751	2.208	17.822	164.989	167.030
MARGEN FINANCIERO NETO	10.374	19.963	4.755	9.420	13.928	134.392	1.794.317	1.846.968
Otros ingresos operativos (1)	10.271	12.096	1.789	3.989	7.181	97.029	1.102.418	1.124.594
Otros gastos operativos (2)	724	1.318	153	306	746	8.548	121.918	126.081
MARGEN DE INTERMEDIACIÓN FINANCIERA	19.921	30.741	6.391	13.103	20.363	222.873	2.774.817	2.845.481
GASTOS DE TRANSFORMACIÓN	10.974	15.722	3.158	6.475	10.475	142.119	1.709.866	1.756.195
Gastos de personal	4.628	6.397	1.532	3.211	4.817	62.986	743.155	762.364
Gastos generales y administrativos (3)	5.854	8.591	1.485	2.918	5.139	69.403	817.158	838.634
Aportes al Fondo de Garantía de Depósitos y Protección Bancaria	337	476	98	195	293	7.161	114.685	119.640
Aportes a la Superintendencia de Bancos y Otras Instituciones Financieras	155	258	43	151	226	2.569	34.868	35.557
MARGEN OPERATIVO BRUTO	8.947	15.019	3.233	6.628	9.888	80.754	1.064.951	1.089.286
Ingresos por bienes realizables	-	-	-	-	20	3.597	23.791	23.873
Ingresos por programas especiales	-	-	-	-	-	-	-	-
Ingresos operativos varios	8	15	15	16	14	1.554	56.910	57.792
Gastos por bienes realizables	14	9	-	1	1	1.581	6.806	7.097
Gastos por depreciación, amortización y desvalorización de bienes diversos	-	-	-	-	-	9	358	366
Gastos operativos varios	639	490	316	949	540	5.753	199.384	200.226
MARGEN OPERATIVO NETO	8.302	14.535	2.932	5.694	9.381	78.562	939.104	963.262
Ingresos extraordinarios	21	409	-	-	-	884	3.866	3.910
Gastos Extraordinarios	29	600	225	459	685	1.325	27.686	28.055
RESULTADO BRUTO ANTES DE IMPUESTOS	8.294	14.344	2.707	5.235	8.696	78.121	915.284	939.117
Impuesto sobre la renta	20	20	-	-	-	5.875	74.787	74.787
RESULTADO NETO	8.274	14.324	2.707	5.235	8.696	72.246	840.497	864.330
INDICADORES FINANCIEROS (Porcentajes)								
EVALUACIÓN DEL PATRIMONIO								
[Patrimonio + Gestión Operativa] / Activo Total	8,81	8,48	9,03	9,55	9,71	15,55	10,73	10,65
[Patrimonio + Gestión Operativa] / [Activo Total + Inversiones Cedidas]	8,81	7,59	7,94	8,17	8,68	12,72	8,84	8,62
Otros Activos / [Patrimonio + Gestión Operativa]	17,20	29,88	26,90	27,83	27,98	56,84	22,08	21,89
Activo Improductivo / [Patrimonio + Gestión Operativa]	186,56	229,77	254,80	319,50	294,11	222,08	279,34	279,73
CALIDAD DE ACTIVOS								
Provisión para Cartera de Créditos / Cartera de Créditos Bruta	1,36	1,58	1,82	2,30	2,19	2,74	2,31	2,51
Provisión para Cartera de Créditos / Cartera Inmovilizada Bruta	398,32	344,57	216,77	228,05	248,67	176,77	223,61	200,39
Cartera Inmovilizada Bruta / Cartera de Créditos Bruta	0,34	0,46	0,84	1,01	0,88	1,55	1,03	1,25
Activo Improductivo / Activo Total	16,44	15,61	17,79	23,65	23,05	30,07	26,05	25,98
GESTIÓN ADMINISTRATIVA (4)								
Activo Productivo / Pasivo con Costo (5)	131,26	113,23	113,17	102,45	105,73	108,54	124,95	124,70
Brecha Estructural / Activo Total (5)	19,90	9,86	9,57	1,83	4,17	5,50	14,76	14,66
Gastos de Personal / Captaciones del Público Promedio	4,07	4,19	3,03	2,84	2,66	4,01	3,51	3,53
Gastos Operativos / Captaciones del Público Promedio	5,19	5,63	3,40	3,07	3,13	4,71	3,87	3,89
[Gtos. de Personal + Gtos. Operativos] / Activo Productivo Promedio	6,48	7,37	5,06	4,92	5,02	8,80	8,01	8,04
Otros Ingresos Operativos / Activo Promedio	4,37	4,94	2,91	2,91	3,10	4,92	4,42	4,40
[Gtos. de Personal + Gtos. Operativos] / Ingresos Financieros	44,02	38,22	34,53	35,34	37,64	55,25	54,50	54,36
RENTABILIDAD (4)								
Ingreso por Cartera de Créditos / Cartera de Créditos Promedio	20,82	29,23	21,84	21,20	20,56	20,92	17,17	17,28
Ingreso por Inversiones en Títulos Valores / Inversiones en Títulos Valores Promedio	12,81	13,64	10,73	9,98	9,22	9,82	10,65	10,77
Gastos Financieros / Captaciones Promedio con Costos	17,73	16,03	10,69	9,51	8,66	9,01	7,37	7,43
Margen Financiero Bruto / Activo Promedio	5,55	9,11	7,24	6,73	6,37	6,54	7,01	7,06
Ingresos Extraordinarios / Activo Promedio	-	0,17	0,05	-	-	-	-	-
Resultado Neto / Activo Promedio	3,23	5,84	3,87	3,62	3,70	3,17	3,15	3,16
Resultado Neto / Patrimonio Promedio	29,46	72,47	49,51	47,15	48,67	22,92	31,57	31,85
LIQUIDEZ								
Disponibilidades / Captaciones del Público	21,11	16,10	18,73	24,01	22,59	27,64	25,79	25,74
[Disponibilidades + Inv.Tit.Val.para Negociar y Disp.para la Venta] / Captaciones del Público	74,25	43,08	48,32	51,32	52,23	38,38	35,19	35,00
Cartera de Créditos Neta / Captaciones del Público	60,54	32,40	32,57	31,78	35,73	50,79	50,90	50,68
Cartera de Créditos Neta / [Captaciones del Público + Inversiones Cedidas]	60,54	32,40	32,57	31,78	35,73	41,50	40,62	39,56
[Capt. Oficiales + Inv. Cedidas Oficiales] / [Captaciones del Público + Inversiones Cedidas]	34,05	71,41	70,64	65,22	60,64	27,50	21,46	21,35
Activos a Corto Plazo / Pasivos a Corto Plazo	20,33	18,17	23,24	25,73	25,28	27,05	25,66	25,67

FUENTE: BALANCE GENERAL DE PUBLICACIÓN  
 GERENCIA GENERAL TÉCNICA - GERENCIA DE ESTADÍSTICAS Y PUBLICACIONES  
 (1) Incluye: Ingresos por Comisiones por Servicios, Ingresos por Diferencias de Cambio y Operaciones con Derivados, Ingresos por Inversiones en Empresas Filiales y Afiliadas  
 Ingresos por Inversiones en Sucursales y Ganancia en Inversiones en Títulos Valores  
 (2) Incluye: Gastos por Comisiones por Servicios, Gastos por Diferencias de Cambio y Operaciones con Derivados, Gastos por Inversiones en Empresas Filiales y Afiliadas  
 Gastos por Inversiones en Sucursales y Pérdida en Inversiones en Títulos Valores  
 (3) Gastos generales y administrativos excepto (Gastos de personal, Aportes a FOGADE y Aportes a SUDEBAN)  
 (4) Anualizados, calculados en base a Saldo Promedio  
 (5) No es anualizado.

**CUADRO N° I - 34**  
**SISTEMA BANCARIO**  
**BANCA UNIVERSAL Y BANCA COMERCIAL**  
**DEL SUR BANCO UNIVERSAL, C.A.**  
**EVOLUCIÓN MENSUAL DEL BALANCE GENERAL DE PUBLICACIÓN, ESTADO DE RESULTADOS DE PUBLICACIÓN**  
**E INDICADORES FINANCIEROS, SEGÚN RUBRO**  
**diciembre / 2005 - junio - septiembre / 2006**

R U B R O	2 0 0 5		2 0 0 6			Estrato Pequeño	Banca Universal y Comercial	Sistema Bancario
	diciembre	junio	julio	agosto	septiembre			
BALANCE GENERAL DE PUBLICACIÓN (Millones de Bolívares)								
ACTIVO								
DISPONIBILIDADES	151.271	166.418	180.106	195.029	206.451	1.956.129	25.540.135	26.142.310
INVERSIONES EN TÍTULOS VALORES	686.289	640.282	632.746	577.777	538.397	2.842.618	39.439.960	40.632.086
CARTERA DE CRÉDITOS	140.542	209.220	209.112	206.075	237.598	3.594.540	50.405.689	51.476.712
INTERESES Y COMISIONES POR COBRAR	10.168	9.540	9.546	8.129	7.461	69.774	1.091.876	1.119.268
INVERSIONES EN EMPRESAS FILIALES, AFILIADAS Y SUCURSALES	16.573	17.117	17.117	17.117	17.117	73.624	2.545.191	2.545.600
BIENES REALIZABLES	11.914	12.929	6.908	6.555	6.270	7.312	29.689	43.150
BIENES DE USO	37.123	35.654	35.239	34.826	34.465	140.569	2.109.311	2.159.685
OTROS ACTIVOS	31.527	28.399	29.560	29.365	30.056	724.039	2.548.157	2.575.369
TOTAL DEL ACTIVO	1.085.407	1.119.559	1.120.334	1.074.873	1.077.815	9.408.605	123.710.008	126.694.180
PASIVO								
CAPTACIONES DEL PÚBLICO	868.761	892.730	886.853	902.506	885.764	7.076.856	99.032.046	101.562.235
OBLIGACIONES CON EL BCV	-	-	-	-	-	-	562	-
CAPTACIONES Y OBLIGACIONES CON EL BANAP	-	-	-	-	-	12.138	171.947	174.908
OTROS FINANCIAMIENTOS OBTENIDOS	75.037	80.440	81.929	17.981	30.268	759.887	7.029.779	7.159.322
OTRAS OBLIGACIONES POR INTERMEDIACIÓN FINANCIERA	12	12	12	12	12	69.744	1.626.814	1.632.431
INTERESES Y COMISIONES POR PAGAR	409	322	1.324	1.279	1.048	26.040	231.599	256.316
ACUMULACIONES Y OTROS PASIVOS	16.835	20.054	20.827	20.633	25.485	190.133	4.079.106	4.142.112
OBLIGACIONES SUBORDINADAS	-	-	-	-	-	47.181	47.181	47.181
OBLIGACIONES CONVERTIBLES EN CAPITAL	-	-	-	-	-	-	-	-
TOTAL DEL PASIVO	961.054	993.558	990.945	942.411	942.577	8.181.979	112.219.034	114.975.067
GESTIÓN OPERATIVA	-	-	2.510	5.094	8.304	72.246	840.497	864.330
TOTAL DE PATRIMONIO	124.353	126.001	126.879	127.368	126.934	1.154.380	10.650.477	10.854.783
TOTAL DEL PASIVO + PATRIMONIO + GESTIÓN OPERATIVA	1.085.407	1.119.559	1.120.334	1.074.873	1.077.815	9.408.605	123.710.008	126.694.180
CUENTAS DE ORDEN								
CUENTAS CONTINGENTES DEUDORAS	56.349	54.394	55.111	56.981	58.172	681.242	12.654.228	12.717.971
ACTIVOS DE LOS FIDEICOMISOS	217.177	169.800	197.937	231.010	240.364	1.114.240	69.775.007	74.134.128
OTROS ENCARGOS DE CONFIANZA	-	-	-	-	-	163.323	492.318	492.318
CUENTAS DEUDORAS POR OTROS ENCARGOS DE CONFIANZA (Fondo Mutual Habitacional)	369.140	405.700	414.463	423.448	431.311	649.587	3.959.728	4.243.399
OTRAS CUENTAS DEUDORAS DEL FONDO MUTUAL HABITACIONAL	10.760	10.093	10.132	10.145	9.924	10.377	36.528	37.987
OTRAS CUENTAS DE ORDEN DEUDORAS	931.199	1.218.057	1.127.068	1.159.293	1.241.238	10.594.540	165.199.887	172.074.394
OTRAS CUENTAS DE REGISTRO DEUDORAS	-	-	-	-	-	158.888	309.661	309.847
ESTADO DE RESULTADOS DE PUBLICACIÓN (Millones de Bolívares)								
INGRESOS FINANCIEROS	54.166	49.199	9.615	18.657	27.189	246.000	2.958.081	3.052.416
GASTOS FINANCIEROS	24.536	22.716	3.841	6.926	10.162	100.695	1.048.997	1.088.829
MARGEN FINANCIERO BRUTO	29.630	26.483	5.774	11.731	17.027	145.305	1.909.084	1.963.587
Ingresos por recuperaciones de activos financieros	3.445	10.378	816	1.990	2.276	6.909	50.222	50.411
Gastos por incobrabilidad y desvalorización de activos financieros	4.342	3.530	432	679	1.090	17.822	164.989	167.030
MARGEN FINANCIERO NETO	28.733	33.331	6.158	13.042	18.213	134.392	1.794.317	1.846.968
Otros ingresos operativos (1)	27.925	26.541	2.231	6.007	13.565	97.029	1.102.418	1.124.594
Otros gastos operativos (2)	3.064	3.328	416	1.243	1.713	8.548	121.918	126.081
MARGEN DE INTERMEDIACIÓN FINANCIERA	53.594	56.544	7.973	17.806	30.065	222.873	2.774.817	2.845.481
GASTOS DE TRANSFORMACIÓN	38.040	41.859	7.060	14.153	21.068	142.119	1.709.866	1.756.195
Gastos de personal	16.447	17.299	2.785	5.864	8.802	62.986	743.155	762.364
Gastos generales y administrativos (3)	19.328	21.394	3.742	7.259	10.721	69.403	817.158	838.634
Aportes al Fondo de Garantía de Depósitos y Protección Bancaria	1.695	2.491	415	793	1.190	7.161	114.685	119.640
Aportes a la Superintendencia de Bancos y Otras Instituciones Financieras	570	675	118	237	355	2.569	34.868	35.557
MARGEN OPERATIVO BRUTO	15.554	14.685	913	3.653	8.997	80.754	1.064.951	1.089.286
Ingresos por bienes realizables	502	460	1.996	2.367	2.396	3.597	23.791	23.873
Ingresos por programas especiales	-	-	-	-	-	-	-	-
Ingresos operativos varios	574	3.743	121	215	314	1.554	56.910	57.792
Gastos por bienes realizables	1.961	3.782	364	736	1.118	1.581	6.806	7.097
Gastos por depreciación, amortización y desvalorización de bienes diversos	-	-	-	-	-	9	358	366
Gastos operativos varios	4.989	5.354	52	268	2.109	5.753	199.384	200.226
MARGEN OPERATIVO NETO	9.680	9.752	2.614	5.231	8.480	78.562	939.104	963.262
Ingresos extraordinarios	1.328	18	-	-	-	884	3.866	3.910
Gastos Extraordinarios	200	469	104	137	176	1.325	27.686	28.055
RESULTADO BRUTO ANTES DE IMPUESTOS	10.808	9.301	2.510	5.094	8.304	78.121	915.284	939.117
Impuesto sobre la renta	-	-	-	-	-	5.875	74.787	74.787
RESULTADO NETO	10.808	9.301	2.510	5.094	8.304	72.246	840.497	864.330
INDICADORES FINANCIEROS (Porcentajes)								
EVALUACIÓN DEL PATRIMONIO								
[Patrimonio + Gestión Operativa] / Activo Total	11,46	14,52	14,65	15,40	14,70	15,55	10,73	10,65
[Patrimonio + Gestión Operativa] / [Activo Total + Inversiones Cedidas]	9,67	11,50	11,21	11,71	11,62	12,72	8,84	8,62
Otros Activos / [Patrimonio + Gestión Operativa]	25,35	22,54	22,85	22,17	22,22	56,84	22,08	21,89
Activo Improductivo / [Patrimonio + Gestión Operativa]	199,03	212,42	211,67	214,28	217,93	222,08	279,34	279,73
CALIDAD DE ACTIVOS								
Provisión para Cartera de Créditos / Cartera de Créditos Bruta	3,41	2,83	2,79	2,83	2,43	2,74	2,31	2,51
Provisión para Cartera de Créditos / Cartera Inmovilizada Bruta	190,27	112,87	191,16	209,84	233,53	176,77	223,61	200,39
Cartera Inmovilizada Bruta / Cartera de Créditos Bruta	1,79	2,51	1,46	1,35	1,04	1,55	1,03	1,25
Activo Improductivo / Activo Total	22,80	23,91	24,45	26,41	27,34	30,07	26,05	25,98
GESTION ADMINISTRATIVA (4)								
Activo Productivo / Pasivo con Costo (5)	102,42	105,42	107,77	121,07	109,05	108,54	124,95	124,70
Brecha Estructural / Activo Total (5)	1,83	3,91	5,45	12,81	6,03	5,50	14,76	14,66
Gastos de Personal / Captaciones del Público Promedio	4,39	6,32	4,10	4,17	4,14	4,01	3,51	3,53
Gastos Operativos / Captaciones del Público Promedio	5,78	7,82	5,29	5,16	5,09	4,71	3,87	3,89
[Gtos. de Personal + Gtos. Operativos] / Activo Productivo Promedio	9,65	14,84	9,85	9,88	9,85	8,80	8,01	8,04
Otros Ingresos Operativos / Activo Promedio	6,29	8,92	5,44	5,39	6,02	4,92	4,42	4,40
[Gtos. de Personal + Gtos. Operativos] / Ingresos Financieros	62,64	78,65	72,84	74,22	75,05	55,25	54,50	54,36
RENTABILIDAD (4)								
Ingreso por Cartera de Créditos / Cartera de Créditos Promedio	28,93	34,12	25,85	24,55	23,32	20,92	17,17	17,28
Ingreso por Inversiones en Títulos Valores / Inversiones en Títulos Valores Promedio	11,65	12,92	8,97	8,94	8,94	9,82	10,65	10,77
Gastos Financieros / Captaciones Promedio con Costos	8,52	9,99	6,69	6,42	6,35	9,01	7,37	7,43
Margen Financiero Bruto / Activo Promedio	6,72	7,68	5,85	5,88	5,76	6,54	7,01	7,06
Ingresos Extraordinarios / Activo Promedio	0,21	-	-	-	-	-	-	-
Resultado Neto / Activo Promedio	2,53	2,70	2,33	2,35	2,47	3,17	3,15	3,16
Resultado Neto / Patrimonio Promedio	19,58	22,91	19,90	19,99	21,00	22,92	31,57	31,85
LIQUIDEZ								
Disponibilidades / Captaciones del Público	17,41	18,64	20,31	21,61	23,31	27,64	25,79	25,74
[Disponibilidades + Inv.Tit.Val.para Negociar y Disp.para la Venta] / Captaciones del Público	42,64	21,01	24,96	26,63	26,55	38,38	35,19	35,00
Cartera de Créditos Neta / Captaciones del Público	16,18	23,44	23,58	22,83	26,82	50,79	50,90	50,68
Cartera de Créditos Neta / [Captaciones del Público + Inversiones Cedidas]	13,14	19,70	18,90	18,43	22,48	41,50	40,62	39,56
[Capt. Oficiales + Inv. Cedidas Oficiales] / [Captaciones del Público + Inversiones Cedidas]	24,55	21,22	30,98	28,58	27,86	27,50	21,46	21,35
Activos a Corto Plazo / Pasivos a Corto Plazo	16,96	16,30	18,90	21,97	21,52	27,05	25,66	25,67

FUENTE: BALANCE GENERAL DE PUBLICACIÓN  
 GERENCIA GENERAL TÉCNICA - GERENCIA DE ESTADÍSTICAS Y PUBLICACIONES  
 (1) Incluye: Ingresos por Comisiones por Servicios, Ingresos por Diferencias de Cambio y Operaciones con Derivados, Ingresos por Inversiones en Empresas Filiales y Afiliadas  
 Ingresos por Inversiones en Sucursales y Ganancia en Inversiones en Títulos Valores  
 (2) Incluye: Gastos por Comisiones por Servicios, Gastos por Diferencias de Cambio y Operaciones con Derivados, Gastos por Inversiones en Empresas Filiales y Afiliadas  
 Gastos por Inversiones en Sucursales y Pérdida en Inversiones en Títulos Valores  
 (3) Gastos generales y administrativos excepto (Gastos de personal, Aportes a FOGADE y Aportes a SUDEBAN)  
 (4) Anualizados, calculados en base a Saldo Promedio  
 (5) No es anualizado.

**CUADRO N° I - 35**  
**SISTEMA BANCARIO**  
**BANCA UNIVERSAL Y BANCA COMERCIAL**  
**BANCO SOFITASA, BANCO UNIVERSAL, C.A.**  
**EVOLUCIÓN MENSUAL DEL BALANCE GENERAL DE PUBLICACIÓN, ESTADO DE RESULTADOS DE PUBLICACIÓN**  
**E INDICADORES FINANCIEROS, SEGÚN RUBRO**  
**diciembre / 2005 - junio - septiembre / 2006**

R U B R O	2 0 0 5		2 0 0 6			Estrato Pequeño	Banca Universal y Comercial	Sistema Bancario
	diciembre	junio	julio	agosto	septiembre			
BALANCE GENERAL DE PUBLICACIÓN (Millones de Bolívares)								
ACTIVO								
DISPONIBILIDADES	156.533	171.027	185.307	212.020	258.355	1.956.129	25.540.135	26.142.310
INVERSIONES EN TÍTULOS VALORES	80.205	60.913	158.162	102.917	52.906	2.842.618	39.439.960	40.632.086
CARTERA DE CRÉDITOS	366.729	511.913	522.971	556.628	597.866	3.594.540	50.405.689	51.476.712
INTERESES Y COMISIONES POR COBRAR	3.475	4.138	4.795	4.456	4.886	69.774	1.091.876	1.119.268
INVERSIONES EN EMPRESAS FILIALES, AFILIADAS Y SUCURSALES	-	-	-	-	-	73.624	2.545.191	2.545.600
BIENES REALIZABLES	607	329	299	268	240	7.312	29.689	43.150
BIENES DE USO	11.581	12.632	13.877	14.721	14.660	140.569	2.109.311	2.159.685
OTROS ACTIVOS	6.886	24.045	26.845	39.514	32.596	724.039	2.548.157	2.575.369
TOTAL DEL ACTIVO	626.016	784.997	912.256	930.524	961.509	9.408.605	123.710.008	126.694.180
PASIVO								
CAPTACIONES DEL PÚBLICO	535.410	684.191	805.514	820.864	845.107	7.076.856	99.032.046	101.562.235
OBLIGACIONES CON EL BCV	8.000	-	-	-	-	-	562	562
CAPTACIONES Y OBLIGACIONES CON EL BANAP	6	6	6	6	6	12.138	171.947	174.908
OTROS FINANCIAMIENTOS OBTENIDOS	1.028	578	1.208	2.461	3.628	759.887	7.029.779	7.159.322
OTRAS OBLIGACIONES POR INTERMEDIACIÓN FINANCIERA	-	2	5	36	2	69.744	1.626.814	1.632.431
INTERESES Y COMISIONES POR PAGAR	565	1.186	1.218	1.128	1.149	26.040	231.599	256.316
ACUMULACIONES Y OTROS PASIVOS	17.176	22.647	25.817	25.335	27.353	190.133	4.079.106	4.142.112
OBLIGACIONES SUBORDINADAS	-	-	-	-	-	47.181	47.181	47.181
OBLIGACIONES CONVERTIBLES EN CAPITAL	-	-	-	-	-	-	-	-
TOTAL DEL PASIVO	562.185	708.610	833.768	849.830	877.245	8.181.979	112.219.034	114.975.067
GESTIÓN OPERATIVA	-	-	2.104	4.310	7.879	72.246	840.497	864.330
TOTAL DE PATRIMONIO	63.831	76.387	76.384	76.384	76.385	1.154.380	10.650.477	10.854.783
TOTAL DEL PASIVO + PATRIMONIO + GESTIÓN OPERATIVA	626.016	784.997	912.256	930.524	961.509	9.408.605	123.710.008	126.694.180
CUENTAS DE ORDEN								
CUENTAS CONTINGENTES DEUDORAS	48.115	72.309	79.972	101.932	59.695	681.242	12.654.228	12.717.971
ACTIVOS DE LOS FIDEICOMISOS	153.026	213.331	228.108	229.306	217.819	1.114.240	69.775.007	74.134.128
OTROS ENCARGOS DE CONFIANZA	-	-	-	-	-	163.323	492.318	492.318
CUENTAS DEUDORAS POR OTROS ENCARGOS DE CONFIANZA (Fondo Mutual Habitacional)	8.017	13.618	14.705	16.593	17.850	649.587	3.959.728	4.243.399
OTRAS CUENTAS DEUDORAS DEL FONDO MUTUAL HABITACIONAL	-	-	-	-	-	10.377	36.528	37.987
OTRAS CUENTAS DE ORDEN DEUDORAS	1.943.459	2.500.346	2.664.373	2.708.766	2.923.911	10.594.540	165.199.887	172.074.394
OTRAS CUENTAS DE REGISTRO DEUDORAS	805	850	865	870	874	158.888	309.661	309.847
ESTADO DE RESULTADOS DE PUBLICACIÓN (Millones de Bolívares)								
INGRESOS FINANCIEROS	43.759	55.885	11.056	22.520	34.122	246.000	2.958.081	3.052.416
GASTOS FINANCIEROS	7.984	10.142	2.225	4.455	6.689	100.695	1.048.997	1.088.829
MARGEN FINANCIERO BRUTO	35.775	45.743	8.831	18.065	27.433	145.305	1.909.084	1.963.587
Ingresos por recuperaciones de activos financieros	810	71	15	19	23	6.909	50.222	50.411
Gastos por incobrabilidad y desvalorización de activos financieros	3.445	4.855	1.236	2.966	3.596	17.822	164.989	167.030
MARGEN FINANCIERO NETO	33.140	40.959	7.610	15.118	23.860	134.392	1.794.317	1.846.968
Otros ingresos operativos (1)	12.942	14.149	2.532	6.068	9.750	97.029	1.102.418	1.124.594
Otros gastos operativos (2)	922	1.055	235	524	730	8.548	121.918	126.081
MARGEN DE INTERMEDIACIÓN FINANCIERA	45.160	54.053	9.907	20.662	32.880	222.873	2.774.817	2.845.481
GASTOS DE TRANSFORMACIÓN	35.133	39.394	7.307	15.172	22.758	142.119	1.709.866	1.756.195
Gastos de personal	15.082	16.751	3.614	6.712	10.338	62.986	743.155	762.364
Gastos generales y administrativos (3)	18.907	20.983	3.347	7.708	11.293	69.403	817.158	838.634
Aportes al Fondo de Garantía de Depósitos y Protección Bancaria	849	1.257	279	558	836	7.161	114.685	119.640
Aportes a la Superintendencia de Bancos y Otras Instituciones Financieras	295	403	67	194	291	2.569	34.868	35.557
MARGEN OPERATIVO BRUTO	10.027	14.659	2.600	5.490	10.122	80.754	1.064.951	1.089.286
Ingresos por bienes realizables	903	624	287	643	741	3.597	23.791	23.873
Ingresos por programas especiales	-	-	-	-	-	-	-	-
Ingresos operativos varios	587	622	144	324	477	1.554	56.910	57.792
Gastos por bienes realizables	918	401	90	145	253	1.581	6.806	7.097
Gastos por depreciación, amortización y desvalorización de bienes diversos	-	-	-	-	-	9	358	366
Gastos operativos varios	993	747	88	216	387	5.753	199.384	200.226
MARGEN OPERATIVO NETO	9.606	14.757	2.853	6.096	10.700	78.562	939.104	963.262
Ingresos extraordinarios	7	-	-	-	-	884	3.866	3.910
Gastos Extraordinarios	212	215	49	86	121	1.325	27.686	28.055
RESULTADO BRUTO ANTES DE IMPUESTOS	9.401	14.542	2.804	6.010	10.579	78.121	915.284	939.117
Impuesto sobre la renta	-	520	700	1.700	2.700	5.875	74.787	74.787
RESULTADO NETO	9.401	14.022	2.104	4.310	7.879	72.246	840.497	864.330
INDICADORES FINANCIEROS (Porcentajes)								
EVALUACIÓN DEL PATRIMONIO								
[Patrimonio + Gestión Operativa] / Activo Total	10,20	10,09	8,90	8,97	9,05	15,55	10,73	10,65
[Patrimonio + Gestión Operativa] / [Activo Total + Inversiones Cedidas]	8,21	7,34	7,15	7,21	7,02	12,72	8,84	8,62
Otros Activos / [Patrimonio + Gestión Operativa]	10,79	31,48	34,20	48,97	38,68	56,84	22,08	21,89
Activo Improductivo / [Patrimonio + Gestión Operativa]	263,32	259,47	276,58	316,19	345,91	222,08	279,34	279,73
CALIDAD DE ACTIVOS								
Provisión para Cartera de Créditos / Cartera de Créditos Bruta	3,76	3,50	3,64	3,71	3,53	2,74	2,31	2,51
Provisión para Cartera de Créditos / Cartera Inmovilizada Bruta	297,28	272,28	286,64	272,63	334,28	176,77	223,61	200,39
Cartera Inmovilizada Bruta / Cartera de Créditos Bruta	1,26	1,29	1,27	1,36	1,06	1,55	1,03	1,25
Activo Improductivo / Activo Total	26,85	25,25	23,80	27,42	30,31	30,07	26,05	25,98
GESTIÓN ADMINISTRATIVA (4)								
Activo Productivo / Pasivo con Costo (5)	154,32	184,56	179,76	163,46	164,58	108,54	124,95	124,70
Brecha Estructural / Activo Total (5)	25,75	34,25	33,81	28,18	27,34	5,50	14,76	14,66
Gastos de Personal / Captaciones del Público Promedio	6,39	8,37	6,14	5,69	5,61	4,01	3,51	3,53
Gastos Operativos / Captaciones del Público Promedio	8,05	10,48	6,56	6,81	6,53	4,71	3,87	3,89
[Gtos. de Personal + Gtos. Operativos] / Activo Productivo Promedio	16,36	22,08	14,85	14,70	14,39	8,80	8,01	8,04
Otros Ingresos Operativos / Activo Promedio	5,01	6,63	4,59	4,89	4,86	4,92	4,42	4,40
[Gtos. de Personal + Gtos. Operativos] / Ingresos Financieros	79,33	67,52	65,05	65,61	65,25	55,25	54,50	54,36
RENTABILIDAD (4)								
Ingreso por Cartera de Créditos / Cartera de Créditos Promedio	24,67	33,42	23,81	23,37	22,93	20,92	17,17	17,28
Ingreso por Inversiones en Títulos Valores / Inversiones en Títulos Valores Promedio	14,00	32,79	20,26	19,87	19,87	9,82	10,65	10,77
Gastos Financieros / Captaciones Promedio con Costos	6,07	10,17	7,62	7,37	7,18	9,01	7,37	7,43
Margen Financiero Bruto / Activo Promedio	12,72	19,71	13,65	13,39	13,10	6,54	7,01	7,06
Ingresos Extraordinarios / Activo Promedio	-	-	-	-	-	-	-	-
Resultado Neto / Activo Promedio	3,13	6,04	3,68	3,61	3,88	3,17	3,15	3,16
Resultado Neto / Patrimonio Promedio	29,50	64,07	39,77	39,61	43,24	22,92	31,57	31,85
LIQUIDEZ								
Disponibilidades / Captaciones del Público	29,24	25,00	23,00	25,83	30,57	27,64	25,79	25,74
[Disponibilidades + Inv.Tit.Val.para Negociar y Disp.para la Venta] / Captaciones del Público	29,49	25,07	23,07	25,89	30,63	38,38	35,19	35,00
Cartera de Créditos Neta / Captaciones del Público	68,49	74,82	64,92	67,81	70,74	50,79	50,90	50,68
Cartera de Créditos Neta / [Captaciones del Público + Inversiones Cedidas]	53,36	52,52	50,96	53,33	53,36	41,50	40,62	39,56
[Capt. Oficiales + Inv. Cedidas Oficiales] / [Captaciones del Público + Inversiones Cedidas]	30,83	38,88	36,33	37,09	39,67	27,50	21,46	21,35
Activos a Corto Plazo / Pasivos a Corto Plazo	27,65	25,47	23,89	26,38	31,07	27,05	25,66	25,67

FUENTE: BALANCE GENERAL DE PUBLICACIÓN  
 GERENCIA GENERAL TÉCNICA - GERENCIA DE ESTADÍSTICAS Y PUBLICACIONES  
 (1) Incluye: Ingresos por Comisiones por Servicios, Ingresos por Diferencias de Cambio y Operaciones con Derivados, Ingresos por Inversiones en Empresas Filiales y Afiliadas  
 Ingresos por Inversiones en Sucursales y Ganancia en Inversiones en Títulos Valores  
 (2) Incluye: Gastos por Comisiones por Servicios, Gastos por Diferencias de Cambio y Operaciones con Derivados, Gastos por Inversiones en Empresas Filiales y Afiliadas  
 Gastos por Inversiones en Sucursales y Pérdida en Inversiones en Títulos Valores  
 (3) Gastos generales y administrativos excepto (Gastos de personal, Aportes a FOGADE y Aportes a SUDEBAN)  
 (4) Anualizados, calculados en base a Saldo Promedio  
 (5) No es anualizado.

**CUADRO N° I - 36**  
**SISTEMA BANCARIO**  
**BANCA UNIVERSAL Y BANCA COMERCIAL**  
**BANPRO BANCO UNIVERSAL, C.A.**  
**EVOLUCIÓN MENSUAL DEL BALANCE GENERAL DE PUBLICACIÓN, ESTADO DE RESULTADOS DE PUBLICACIÓN**  
**E INDICADORES FINANCIEROS, SEGÚN RUBRO**  
**diciembre / 2005 - junio - septiembre / 2006**

R U B R O	2 0 0 5		2 0 0 6			Estrato Pequeño	Banca Universal y Comercial	Sistema Bancario
	diciembre	junio	julio	agosto	septiembre			
BALANCE GENERAL DE PUBLICACIÓN (Millones de Bolívares)								
ACTIVO								
DISPONIBILIDADES	87.875	147.433	153.265	193.992	212.445	1.956.129	25.540.135	26.142.310
INVERSIONES EN TÍTULOS VALORES	116.176	240.746	251.516	173.889	241.489	2.842.618	39.439.960	40.632.086
CARTERA DE CRÉDITOS	301.472	331.400	335.015	356.705	376.243	3.594.540	50.405.689	51.476.712
INTERESES Y COMISIONES POR COBRAR	5.137	8.106	11.751	11.185	11.827	69.774	1.091.876	1.119.268
INVERSIONES EN EMPRESAS FILIALES, AFILIADAS Y SUCURSALES	-	-	-	-	-	73.624	2.545.191	2.545.600
BIENES REALIZABLES	98	48	43	38	34	7.312	29.689	43.150
BIENES DE USO	9.736	9.830	9.701	9.556	9.424	140.569	2.109.311	2.159.685
OTROS ACTIVOS	50.298	49.731	47.802	49.546	49.244	724.039	2.548.157	2.575.369
TOTAL DEL ACTIVO	570.792	787.294	809.093	794.911	900.706	9.408.605	123.710.008	126.694.180
PASIVO								
CAPTACIONES DEL PÚBLICO	450.917	699.082	686.626	691.770	805.616	7.076.856	99.032.046	101.562.235
OBLIGACIONES CON EL BCV	-	-	-	-	-	-	562	562
CAPTACIONES Y OBLIGACIONES CON EL BANAP	10.181	5	5	5	5	12.138	171.947	174.908
OTROS FINANCIAMIENTOS OBTENIDOS	37.603	10.762	42.501	20.821	3.009	759.887	7.029.779	7.159.322
OTRAS OBLIGACIONES POR INTERMEDIACIÓN FINANCIERA	-	-	364	1.011	1.011	69.744	1.626.814	1.632.431
INTERESES Y COMISIONES POR PAGAR	796	1.218	2.272	2.233	2.000	26.040	231.599	256.316
ACUMULACIONES Y OTROS PASIVOS	11.761	12.322	12.695	14.169	23.392	190.133	4.079.106	4.142.112
OBLIGACIONES SUBORDINADAS	-	-	-	-	-	47.181	47.181	47.181
OBLIGACIONES CONVERTIBLES EN CAPITAL	-	-	-	-	-	-	-	-
TOTAL DEL PASIVO	511.258	723.389	744.463	730.009	835.033	8.181.979	112.219.034	114.975.067
GESTIÓN OPERATIVA	-	-	514	989	1.673	72.246	840.497	864.330
TOTAL DE PATRIMONIO	59.534	63.905	64.116	63.913	64.000	1.154.380	10.650.477	10.854.783
TOTAL DEL PASIVO + PATRIMONIO + GESTIÓN OPERATIVA	570.792	787.294	809.093	794.911	900.706	9.408.605	123.710.008	126.694.180
CUENTAS DE ORDEN								
CUENTAS CONTINGENTES DEUDORAS	127.255	253.333	285.746	267.271	167.544	681.242	12.654.228	12.717.971
ACTIVOS DE LOS FIDEICOMISOS	171.699	145.350	167.313	163.110	164.085	1.114.240	69.775.007	74.134.128
OTROS ENCARGOS DE CONFIANZA	69.978	132.984	163.294	163.294	163.323	163.323	492.318	492.318
CUENTAS DEUDORAS POR OTROS ENCARGOS DE CONFIANZA (Fondo Mutual Habitacional)	66.750	77.683	79.233	82.842	84.787	649.587	3.959.728	4.243.399
OTRAS CUENTAS DEUDORAS DEL FONDO MUTUAL HABITACIONAL	294	351	390	412	422	10.377	36.528	37.987
OTRAS CUENTAS DE ORDEN DEUDORAS	522.260	574.498	611.397	626.358	641.570	10.594.540	165.199.887	172.074.394
OTRAS CUENTAS DE REGISTRO DEUDORAS	130	143	148	155	159	158.888	309.661	309.847
ESTADO DE RESULTADOS DE PUBLICACIÓN (Millones de Bolívares)								
INGRESOS FINANCIEROS	35.114	41.880	8.686	16.763	25.164	246.000	2.958.081	3.052.416
GASTOS FINANCIEROS	12.928	15.178	3.324	6.240	9.325	100.695	1.048.997	1.088.829
MARGEN FINANCIERO BRUTO	22.186	26.702	5.362	10.523	15.839	145.305	1.909.084	1.963.587
Ingresos por recuperaciones de activos financieros	141	17	247	89	91	6.909	50.222	50.411
Gastos por incobrabilidad y desvalorización de activos financieros	3.189	4.518	1.085	844	3.043	17.822	164.989	167.030
MARGEN FINANCIERO NETO	19.138	22.201	4.524	9.768	12.887	134.392	1.794.317	1.846.968
Otros ingresos operativos (1)	16.042	17.660	2.060	3.275	7.041	97.029	1.102.418	1.124.594
Otros gastos operativos (2)	1.638	3.424	439	812	1.258	8.548	121.918	126.081
MARGEN DE INTERMEDIACIÓN FINANCIERA	33.542	36.437	6.145	12.231	18.670	222.873	2.774.817	2.845.481
GASTOS DE TRANSFORMACIÓN	27.547	30.291	5.510	11.050	16.833	142.119	1.709.866	1.756.195
Gastos de personal	10.625	12.081	2.481	4.950	7.459	62.986	743.155	762.364
Gastos generales y administrativos (3)	15.425	16.329	2.681	5.375	8.286	69.403	817.158	838.634
Aportes al Fondo de Garantía de Depósitos y Protección Bancaria	1.153	1.484	282	563	845	7.161	114.685	119.640
Aportes a la Superintendencia de Bancos y Otras Instituciones Financieras	344	397	66	162	243	2.569	34.868	35.557
MARGEN OPERATIVO BRUTO	5.995	6.146	635	1.181	1.837	80.754	1.064.951	1.089.286
Ingresos por bienes realizables	1	152	10	10	132	3.597	23.791	23.873
Ingresos por programas especiales	-	-	-	-	-	-	-	-
Ingresos operativos varios	1.356	24	-	14	16	1.554	56.910	57.792
Gastos por bienes realizables	64	50	5	12	17	1.581	6.806	7.097
Gastos por depreciación, amortización y desvalorización de bienes diversos	-	-	-	-	-	9	358	366
Gastos operativos varios	336	389	55	85	133	5.753	199.384	200.226
MARGEN OPERATIVO NETO	6.952	5.883	585	1.108	1.835	78.562	939.104	963.262
Ingresos extraordinarios	-	-	-	-	-	884	3.866	3.910
Gastos Extraordinarios	493	599	71	119	162	1.325	27.686	28.055
RESULTADO BRUTO ANTES DE IMPUESTOS	6.459	5.284	514	989	1.673	78.121	915.284	939.117
Impuesto sobre la renta	-	100	-	-	-	5.875	74.787	74.787
RESULTADO NETO	6.459	5.184	514	989	1.673	72.246	840.497	864.330
INDICADORES FINANCIEROS (Porcentajes)								
EVALUACIÓN DEL PATRIMONIO								
[Patrimonio + Gestión Operativa] / Activo Total	10,43	10,24	10,37	10,21	8,87	15,55	10,73	10,65
[Patrimonio + Gestión Operativa] / [Activo Total + Inversiones Cedidas]	7,80	7,81	7,59	7,47	7,23	12,72	8,84	8,62
Otros Activos / [Patrimonio + Gestión Operativa]	84,49	77,82	73,96	76,34	74,98	56,84	22,08	21,89
Activo Improductivo / [Patrimonio + Gestión Operativa]	244,02	325,09	334,58	403,41	363,29	222,08	279,34	279,73
CALIDAD DE ACTIVOS								
Provisión para Cartera de Créditos / Cartera de Créditos Bruta	2,58	3,43	3,55	3,28	3,62	2,74	2,31	2,51
Provisión para Cartera de Créditos / Cartera Inmovilizada Bruta	134,17	103,09	91,81	83,28	87,71	176,77	223,61	200,39
Cartera Inmovilizada Bruta / Cartera de Créditos Bruta	1,92	3,32	3,87	3,94	4,13	1,55	1,03	1,25
Activo Improductivo / Activo Total	25,45	26,39	26,73	32,94	26,49	30,07	26,05	25,98
GESTIÓN ADMINISTRATIVA (4)								
Activo Productivo / Pasivo con Costo (5)	97,36	104,81	100,62	95,94	110,17	108,54	124,95	124,70
Brecha Estructural / Activo Total (5)	(2,02)	3,38	0,45	(2,84)	6,78	5,50	14,76	14,66
Gastos de Personal / Captaciones del Público Promedio	5,57	6,76	4,86	4,73	4,55	4,01	3,51	3,53
Gastos Operativos / Captaciones del Público Promedio	7,93	9,14	5,84	5,69	5,54	4,71	3,87	3,89
[Gtos. de Personal + Gtos. Operativos] / Activo Productivo Promedio	14,53	18,47	12,43	12,27	11,94	8,80	8,01	8,04
Otros Ingresos Operativos / Activo Promedio	5,51	8,42	4,60	4,12	4,63	4,92	4,42	4,40
[Gtos. de Personal + Gtos. Operativos] / Ingresos Financieros	68,54	67,84	63,18	64,43	64,96	55,25	54,50	54,36
RENTABILIDAD (4)								
Ingreso por Cartera de Créditos / Cartera de Créditos Promedio	22,14	32,74	22,31	21,81	21,54	20,92	17,17	17,28
Ingreso por Inversiones en Títulos Valores / Inversiones en Títulos Valores Promedio	14,08	11,17	10,92	9,87	9,07	9,82	10,65	10,77
Gastos Financieros / Captaciones Promedio con Costos	8,22	10,54	7,88	7,46	7,24	9,01	7,37	7,43
Margen Financiero Bruto / Activo Promedio	9,22	12,60	8,95	8,66	8,39	6,54	7,01	7,06
Ingresos Extraordinarios / Activo Promedio	-	-	-	-	-	-	-	-
Resultado Neto / Activo Promedio	2,33	2,45	1,26	1,21	1,23	3,17	3,15	3,16
Resultado Neto / Patrimonio Promedio	19,49	26,12	13,75	13,47	14,01	22,92	31,57	31,85
LIQUIDEZ								
Disponibilidades / Captaciones del Público	19,49	21,09	22,32	28,04	26,37	27,64	25,79	25,74
[Disponibilidades + Inv.Tit.Val.para Negociar y Disp.para la Venta] / Captaciones del Público	23,69	29,96	31,32	38,04	31,69	38,38	35,19	35,00
Cartera de Créditos Neta / Captaciones del Público	66,86	47,41	48,79	51,56	46,70	50,79	50,90	50,68
Cartera de Créditos Neta / [Captaciones del Público + Inversiones Cedidas]	46,85	39,67	40,20	40,63	41,87	41,50	40,62	39,56
[Capt. Oficiales + Inv. Cedidas Oficiales] / [Captaciones del Público + Inversiones Cedidas]	13,82	21,30	23,38	21,23	15,67	27,50	21,46	21,35
Activos a Corto Plazo / Pasivos a Corto Plazo	19,60	19,98	20,16	21,38	26,45	27,05	25,66	25,67

FUENTE: BALANCE GENERAL DE PUBLICACIÓN  
 GERENCIA GENERAL TÉCNICA - GERENCIA DE ESTADÍSTICAS Y PUBLICACIONES  
 (1) Incluye: Ingresos por Comisiones por Servicios, Ingresos por Diferencias de Cambio y Operaciones con Derivados, Ingresos por Inversiones en Empresas Filiales y Afiliadas  
 Ingresos por Inversiones en Sucursales y Ganancia en Inversiones en Títulos Valores  
 (2) Incluye: Gastos por Comisiones por Servicios, Gastos por Diferencias de Cambio y Operaciones con Derivados, Gastos por Inversiones en Empresas Filiales y Afiliadas  
 Gastos por Inversiones en Sucursales y Pérdida en Inversiones en Títulos Valores  
 (3) Gastos generales y administrativos excepto (Gastos de personal, Aportes a FOGADE y Aportes a SUDEBAN)  
 (4) Anualizados, calculados en base a Saldo Promedio  
 (5) No es anualizado.

**CUADRO N° I - 37**  
**SISTEMA BANCARIO**  
**BANCA UNIVERSAL Y BANCA COMERCIAL**  
**BANCO PLAZA, C.A.**  
**EVOLUCIÓN MENSUAL DEL BALANCE GENERAL DE PUBLICACIÓN, ESTADO DE RESULTADOS DE PUBLICACIÓN**  
**E INDICADORES FINANCIEROS, SEGÚN RUBRO**  
**diciembre / 2005 - junio - septiembre / 2006**

R U B R O	2 0 0 5		2 0 0 6			Estrato Pequeño	Banca Universal y Comercial	Sistema Bancario
	diciembre	junio	julio	agosto	septiembre			
BALANCE GENERAL DE PUBLICACIÓN (Millones de Bolívares)								
ACTIVO								
DISPONIBILIDADES	125.757	168.138	173.849	195.086	193.482	1.956.129	25.540.135	26.142.310
INVERSIONES EN TÍTULOS VALORES	68.694	98.313	90.208	73.710	87.712	2.842.618	39.439.960	40.632.086
CARTERA DE CRÉDITOS	438.025	533.004	528.730	551.432	579.269	3.594.540	50.405.689	51.476.712
INTERESES Y COMISIONES POR COBRAR	1.721	1.906	2.123	2.174	2.197	69.774	1.091.876	1.119.268
INVERSIONES EN EMPRESAS FILIALES, AFILIADAS Y SUCURSALES	-	-	-	-	-	73.624	2.545.191	2.545.600
BIENES REALIZABLES	-	-	-	-	-	7.312	29.689	43.150
BIENES DE USO	6.385	8.298	8.561	9.032	9.251	140.569	2.109.311	2.159.685
OTROS ACTIVOS	7.602	5.477	8.869	7.937	5.801	724.039	2.548.157	2.575.369
TOTAL DEL ACTIVO	648.184	815.136	812.340	839.371	877.712	9.408.605	123.710.008	126.694.180
PASIVO								
CAPTACIONES DEL PÚBLICO	555.643	705.922	698.935	726.263	759.418	7.076.856	99.032.046	101.562.235
OBLIGACIONES CON EL BCV	-	-	-	-	-	-	562	562
CAPTACIONES Y OBLIGACIONES CON EL BANAP	-	-	-	-	-	12.138	171.947	174.908
OTROS FINANCIAMIENTOS OBTENIDOS	1.787	5.123	4.616	1.562	3.441	759.887	7.029.779	7.159.322
OTRAS OBLIGACIONES POR INTERMEDIACIÓN FINANCIERA	1.957	2.293	5.049	4.664	4.583	69.744	1.626.814	1.632.431
INTERESES Y COMISIONES POR PAGAR	1.623	1.262	1.270	1.210	1.342	26.040	231.599	256.316
ACUMULACIONES Y OTROS PASIVOS	15.773	19.671	19.549	20.735	21.918	190.133	4.079.106	4.142.112
OBLIGACIONES SUBORDINADAS	-	-	-	-	-	47.181	47.181	47.181
OBLIGACIONES CONVERTIBLES EN CAPITAL	-	-	-	-	-	-	-	-
TOTAL DEL PASIVO	576.783	734.271	729.419	754.434	790.702	8.181.979	112.219.034	114.975.067
GESTIÓN OPERATIVA	-	-	2.056	4.072	6.145	72.246	840.497	864.330
TOTAL DE PATRIMONIO	71.401	80.865	80.865	80.865	80.865	1.154.380	10.650.477	10.854.783
TOTAL DEL PASIVO + PATRIMONIO + GESTIÓN OPERATIVA	648.184	815.136	812.340	839.371	877.712	9.408.605	123.710.008	126.694.180
CUENTAS DE ORDEN								
CUENTAS CONTINGENTES DEUDORAS	57.270	63.258	62.551	63.234	66.723	681.242	12.654.228	12.717.971
ACTIVOS DE LOS FIDEICOMISOS	-	-	-	-	-	1.114.240	69.775.007	74.134.128
OTROS ENCARGOS DE CONFIANZA	-	-	-	-	-	163.323	492.318	492.318
CUENTAS DEUDORAS POR OTROS ENCARGOS DE CONFIANZA (Fondo Mutual Habitacional)	-	-	-	-	-	649.587	3.959.728	4.243.399
OTRAS CUENTAS DEUDORAS DEL FONDO MUTUAL HABITACIONAL	-	-	-	-	-	10.377	36.528	37.987
OTRAS CUENTAS DE ORDEN DEUDORAS	1.156.884	1.454.214	1.432.969	1.556.301	1.623.712	10.594.540	165.199.887	172.074.394
OTRAS CUENTAS DE REGISTRO DEUDORAS	-	-	-	-	-	158.888	309.661	309.847
ESTADO DE RESULTADOS DE PUBLICACIÓN (Millones de Bolívares)								
INGRESOS FINANCIEROS	41.493	49.521	9.225	18.690	28.138	246.000	2.958.081	3.052.416
GASTOS FINANCIEROS	14.661	19.166	3.105	6.261	9.464	100.695	1.048.997	1.088.829
MARGEN FINANCIERO BRUTO	26.832	30.355	6.120	12.429	18.674	145.305	1.909.084	1.963.587
Ingresos por recuperaciones de activos financieros	91	858	67	68	68	6.909	50.222	50.411
Gastos por incobrabilidad y desvalorización de activos financieros	948	1.204	506	1.018	1.524	17.822	164.989	167.030
MARGEN FINANCIERO NETO	25.975	30.009	5.681	11.479	17.218	134.392	1.794.317	1.846.968
Otros ingresos operativos (1)	3.914	6.067	1.316	2.273	3.894	97.029	1.102.418	1.124.594
Otros gastos operativos (2)	1.744	2.273	418	900	1.394	8.548	121.918	126.081
MARGEN DE INTERMEDIACIÓN FINANCIERA	28.145	33.803	6.579	12.852	19.718	222.873	2.774.817	2.845.481
GASTOS DE TRANSFORMACIÓN	19.748	22.748	4.259	8.190	12.566	142.119	1.709.866	1.756.195
Gastos de personal	9.683	11.058	2.154	4.123	6.276	62.986	743.155	762.364
Gastos generales y administrativos (3)	8.866	10.035	1.782	3.386	5.267	69.403	817.158	838.634
Aportes al Fondo de Garantía de Depósitos y Protección Bancaria	928	1.328	268	535	803	7.161	114.685	119.640
Aportes a la Superintendencia de Bancos y Otras Instituciones Financieras	271	327	55	146	220	2.569	34.868	35.557
MARGEN OPERATIVO BRUTO	8.397	11.055	2.320	4.662	7.152	80.754	1.064.951	1.089.286
Ingresos por bienes realizables	-	-	-	-	-	3.597	23.791	23.873
Ingresos por programas especiales	-	-	-	-	-	-	-	-
Ingresos operativos varios	4	29	10	18	32	1.554	56.910	57.792
Gastos por bienes realizables	-	-	-	-	-	1.581	6.806	7.097
Gastos por depreciación, amortización y desvalorización de bienes diversos	-	-	-	-	-	9	358	366
Gastos operativos varios	76	102	23	45	66	5.753	199.384	200.226
MARGEN OPERATIVO NETO	8.325	10.982	2.307	4.635	7.118	78.562	939.104	963.262
Ingresos extraordinarios	43	269	250	657	664	884	3.866	3.910
Gastos Extraordinarios	185	37	1	20	37	1.325	27.686	28.055
RESULTADO BRUTO ANTES DE IMPUESTOS	8.183	11.214	2.556	5.272	7.745	78.121	915.284	939.117
Impuesto sobre la renta	1.672	1.749	500	1.200	1.600	5.875	74.787	74.787
RESULTADO NETO	6.511	9.465	2.056	4.072	6.145	72.246	840.497	864.330
INDICADORES FINANCIEROS (Porcentajes)								
EVALUACIÓN DEL PATRIMONIO								
[Patrimonio + Gestión Operativa] / Activo Total	11,02	9,99	10,23	10,14	9,93	15,55	10,73	10,65
[Patrimonio + Gestión Operativa] / [Activo Total + Inversiones Cedidas]	11,02	9,99	10,23	10,14	9,93	12,72	8,84	8,62
Otros Activos / [Patrimonio + Gestión Operativa]	10,65	6,77	10,70	9,34	6,67	56,84	22,08	21,89
Activo Improductivo / [Patrimonio + Gestión Operativa]	189,47	214,16	219,45	238,77	228,66	222,08	279,34	279,73
CALIDAD DE ACTIVOS								
Provisión para Cartera de Créditos / Cartera de Créditos Bruta	2,33	2,13	2,24	2,24	2,22	2,74	2,31	2,51
Provisión para Cartera de Créditos / Cartera Inmovilizada Bruta	184,58	510,78	533,98	518,82	530,45	176,77	223,61	200,39
Cartera Inmovilizada Bruta / Cartera de Créditos Bruta	1,26	0,42	0,42	0,43	0,42	1,55	1,03	1,25
Activo Improductivo / Activo Total	20,87	21,25	22,40	24,16	22,67	30,07	26,05	25,98
GESTIÓN ADMINISTRATIVA (4)								
Activo Productivo / Pasivo con Costo (5)	136,58	141,64	132,96	131,06	138,55	108,54	124,95	124,70
Brecha Estructural / Activo Total (5)	21,19	23,15	19,24	17,97	21,51	5,50	14,76	14,66
Gastos de Personal / Captaciones del Público Promedio	4,39	5,34	3,80	3,65	3,61	4,01	3,51	3,53
Gastos Operativos / Captaciones del Público Promedio	4,28	4,85	3,29	3,15	3,15	4,71	3,87	3,89
[Gtos. de Personal + Gtos. Operativos] / Activo Productivo Promedio	9,02	11,13	7,76	7,48	7,46	8,80	8,01	8,04
Otros Ingresos Operativos / Activo Promedio	1,72	2,54	1,92	1,74	1,84	4,92	4,42	4,40
[Gtos. de Personal + Gtos. Operativos] / Ingresos Financieros	45,25	42,59	42,63	41,31	41,76	55,25	54,50	54,36
RENTABILIDAD (4)								
Ingreso por Cartera de Créditos / Cartera de Créditos Promedio	21,22	29,03	20,38	20,11	19,72	20,92	17,17	17,28
Ingreso por Inversiones en Títulos Valores / Inversiones en Títulos Valores Promedio	10,84	15,23	9,63	10,03	10,17	9,82	10,65	10,77
Gastos Financieros / Captaciones Promedio con Costos	9,31	13,78	8,93	8,84	8,76	9,01	7,37	7,43
Margen Financiero Bruto / Activo Promedio	10,64	12,63	9,16	9,09	8,94	6,54	7,01	7,06
Ingresos Extraordinarios / Activo Promedio	-	0,11	0,24	0,30	0,21	-	-	-
Resultado Neto / Activo Promedio	3,06	3,94	2,98	2,91	2,87	3,17	3,15	3,16
Resultado Neto / Patrimonio Promedio	24,58	39,03	29,55	29,08	28,93	22,92	31,57	31,85
LIQUIDEZ								
Disponibilidades / Captaciones del Público	22,63	23,82	24,87	26,86	25,48	27,64	25,79	25,74
[Disponibilidades + Inv.Tit.Val.para Negociar y Disp.para la Venta] / Captaciones del Público	22,63	23,82	24,87	26,86	25,48	38,38	35,19	35,00
Cartera de Créditos Neta / Captaciones del Público	78,83	75,50	75,65	75,93	76,28	50,79	50,90	50,68
Cartera de Créditos Neta / [Captaciones del Público + Inversiones Cedidas]	78,83	75,50	75,65	75,93	76,28	41,50	40,62	39,56
[Capt. Oficiales + Inv. Cedidas Oficiales] / [Captaciones del Público + Inversiones Cedidas]	1,19	0,05	0,03	0,02	0,02	27,50	21,46	21,35
Activos a Corto Plazo / Pasivos a Corto Plazo	19,78	16,30	19,28	22,76	18,64	27,05	25,66	25,67

FUENTE: BALANCE GENERAL DE PUBLICACIÓN  
 GERENCIA GENERAL TÉCNICA - GERENCIA DE ESTADÍSTICAS Y PUBLICACIONES  
 (1) Incluye: Ingresos por Comisiones por Servicios, Ingresos por Diferencias de Cambio y Operaciones con Derivados, Ingresos por Inversiones en Empresas Filiales y Afiliadas  
 Ingresos por Inversiones en Sucursales y Ganancia en Inversiones en Títulos Valores  
 (2) Incluye: Gastos por Comisiones por Servicios, Gastos por Diferencias de Cambio y Operaciones con Derivados, Gastos por Inversiones en Empresas Filiales y Afiliadas  
 Gastos por Inversiones en Sucursales y Pérdida en Inversiones en Títulos Valores  
 (3) Gastos generales y administrativos excepto (Gastos de personal, Aportes a FOGADE y Aportes a SUDEBAN)  
 (4) Anualizados, calculados en base a Saldo Promedio  
 (5) No es anualizado.

**CUADRO N° I - 38**  
**SISTEMA BANCARIO**  
**BANCA UNIVERSAL Y BANCA COMERCIAL**  
**BANVALOR BANCO COMERCIAL, C.A.**  
**EVOLUCIÓN MENSUAL DEL BALANCE GENERAL DE PUBLICACIÓN, ESTADO DE RESULTADOS DE PUBLICACIÓN**  
**E INDICADORES FINANCIEROS, SEGÚN RUBRO**  
**diciembre / 2005 - junio - septiembre / 2006**

R U B R O	2 0 0 5		2 0 0 6			Estrato Pequeño	Banca Universal y Comercial	Sistema Bancario
	diciembre	junio	julio	agosto	septiembre			
BALANCE GENERAL DE PUBLICACIÓN (Millones de Bolívares)								
ACTIVO								
DISPONIBILIDADES	62.858	79.641	106.319	103.483	163.983	1.956.129	25.540.135	26.142.310
INVERSIONES EN TÍTULOS VALORES	278.005	352.842	371.305	386.033	300.413	2.842.618	39.439.960	40.632.086
CARTERA DE CRÉDITOS	50.778	81.234	83.564	86.630	90.341	3.594.540	50.405.689	51.476.712
INTERESES Y COMISIONES POR COBRAR	2.018	1.501	2.616	3.181	2.724	69.774	1.091.876	1.119.268
INVERSIONES EN EMPRESAS FILIALES, AFILIADAS Y SUCURSALES	-	-	-	-	-	73.624	2.545.191	2.545.600
BIENES REALIZABLES	-	-	-	-	-	7.312	29.689	43.150
BIENES DE USO	2.553	2.443	2.460	2.470	2.443	140.569	2.109.311	2.159.685
OTROS ACTIVOS	4.630	2.991	3.385	3.478	3.528	724.039	2.548.157	2.575.369
TOTAL DEL ACTIVO	400.842	520.652	569.649	585.275	563.432	9.408.605	123.710.008	126.694.180
PASIVO								
CAPTACIONES DEL PÚBLICO	253.765	401.585	413.045	405.990	402.728	7.076.856	99.032.046	101.562.235
OBLIGACIONES CON EL BCV	-	-	-	-	-	-	562	562
CAPTACIONES Y OBLIGACIONES CON EL BANAP	-	-	-	-	-	12.138	171.947	174.908
OTROS FINANCIAMIENTOS OBTENIDOS	94.919	52.957	88.514	109.182	87.600	759.887	7.029.779	7.159.322
OTRAS OBLIGACIONES POR INTERMEDIACIÓN FINANCIERA	-	-	-	-	-	69.744	1.626.814	1.632.431
INTERESES Y COMISIONES POR PAGAR	1.987	3.758	3.581	3.492	3.368	26.040	231.599	256.316
ACUMULACIONES Y OTROS PASIVOS	2.443	1.778	2.240	2.400	2.923	190.133	4.079.106	4.142.112
OBLIGACIONES SUBORDINADAS	-	-	-	-	-	47.181	47.181	47.181
OBLIGACIONES CONVERTIBLES EN CAPITAL	-	-	-	-	-	-	-	-
TOTAL DEL PASIVO	353.114	460.078	507.380	521.064	496.619	8.181.979	112.219.034	114.975.067
GESTIÓN OPERATIVA	-	-	727	5.498	8.230	72.246	840.497	864.330
TOTAL DE PATRIMONIO	47.728	60.574	61.542	58.713	58.583	1.154.380	10.650.477	10.854.783
TOTAL DEL PASIVO + PATRIMONIO + GESTIÓN OPERATIVA	400.842	520.652	569.649	585.275	563.432	9.408.605	123.710.008	126.694.180
CUENTAS DE ORDEN								
CUENTAS CONTINGENTES DEUDORAS	2.962	5.702	5.575	6.828	7.054	681.242	12.654.228	12.717.971
ACTIVOS DE LOS FIDEICOMISOS	-	-	-	-	-	1.114.240	69.775.007	74.134.128
OTROS ENCARGOS DE CONFIANZA	-	-	-	-	-	163.323	492.318	492.318
CUENTAS DEUDORAS POR OTROS ENCARGOS DE CONFIANZA (Fondo Mutual Habitacional)	-	-	-	-	-	649.587	3.959.728	4.243.399
OTRAS CUENTAS DEUDORAS DEL FONDO MUTUAL HABITACIONAL	-	-	-	-	-	10.377	36.528	37.987
OTRAS CUENTAS DE ORDEN DEUDORAS	65.984	130.450	138.044	149.364	152.189	10.594.540	165.199.887	172.074.394
OTRAS CUENTAS DE REGISTRO DEUDORAS	-	-	-	-	-	158.888	309.661	309.847
ESTADO DE RESULTADOS DE PUBLICACIÓN (Millones de Bolívares)								
INGRESOS FINANCIEROS	23.002	29.921	4.922	10.291	15.806	246.000	2.958.081	3.052.416
GASTOS FINANCIEROS	16.390	20.813	3.114	6.340	9.206	100.695	1.048.997	1.088.829
MARGEN FINANCIERO BRUTO	6.612	9.108	1.808	3.951	6.600	145.305	1.909.084	1.963.587
Ingresos por recuperaciones de activos financieros	-	-	-	-	-	6.909	50.222	50.411
Gastos por incobrabilidad y desvalorización de activos financieros	690	675	200	212	505	17.822	164.989	167.030
MARGEN FINANCIERO NETO	5.922	8.433	1.608	3.739	6.095	134.392	1.794.317	1.846.968
Otros ingresos operativos (1)	2.335	2.203	561	5.076	7.719	97.029	1.102.418	1.124.594
Otros gastos operativos (2)	331	1.206	15	132	732	8.548	121.918	126.081
MARGEN DE INTERMEDIACIÓN FINANCIERA	7.926	9.430	2.154	8.683	13.082	222.873	2.774.817	2.845.481
GASTOS DE TRANSFORMACIÓN	7.480	8.199	1.429	2.932	4.325	142.119	1.709.866	1.756.195
Gastos de personal	1.800	2.277	421	859	1.339	62.986	743.155	762.364
Gastos generales y administrativos (3)	5.193	5.497	848	1.728	2.481	69.403	817.158	838.634
Aportes al Fondo de Garantía de Depósitos y Protección Bancaria	335	266	109	218	326	7.161	114.685	119.640
Aportes a la Superintendencia de Bancos y Otras Instituciones Financieras	152	159	51	127	179	2.569	34.868	35.557
MARGEN OPERATIVO BRUTO	446	1.231	725	5.751	8.757	80.754	1.064.951	1.089.286
Ingresos por bienes realizables	-	-	-	-	-	3.597	23.791	23.873
Ingresos por programas especiales	-	-	-	-	-	-	-	-
Ingresos operativos varios	1	76	2	4	4	1.554	56.910	57.792
Gastos por bienes realizables	-	-	-	-	-	1.581	6.806	7.097
Gastos por depreciación, amortización y desvalorización de bienes diversos	-	-	-	-	-	9	358	366
Gastos operativos varios	-	15	-	216	493	5.753	199.384	200.226
MARGEN OPERATIVO NETO	447	1.292	727	5.539	8.268	78.562	939.104	963.262
Ingresos extraordinarios	-	5	-	-	3	884	3.866	3.910
Gastos Extraordinarios	-	-	-	41	41	1.325	27.686	28.055
RESULTADO BRUTO ANTES DE IMPUESTOS	447	1.297	727	5.498	8.230	78.121	915.284	939.117
Impuesto sobre la renta	-	-	-	-	-	5.875	74.787	74.787
RESULTADO NETO	447	1.297	727	5.498	8.230	72.246	840.497	864.330
INDICADORES FINANCIEROS (Porcentajes)								
EVALUACIÓN DEL PATRIMONIO								
[Patrimonio + Gestión Operativa] / Activo Total	11,91	12,91	12,29	14,82	14,04	15,55	10,73	10,65
[Patrimonio + Gestión Operativa] / [Activo Total + Inversiones Cedidas]	11,91	12,77	12,22	14,63	13,87	12,72	8,84	8,62
Otros Activos / [Patrimonio + Gestión Operativa]	9,70	4,94	5,44	5,42	5,28	56,84	22,08	21,89
Activo Improductivo / [Patrimonio + Gestión Operativa]	144,96	137,84	178,62	169,67	251,34	222,08	279,34	279,73
CALIDAD DE ACTIVOS								
Provisión para Cartera de Créditos / Cartera de Créditos Bruta	2,29	2,05	2,23	2,15	2,06	2,74	2,31	2,51
Provisión para Cartera de Créditos / Cartera Inmovilizada Bruta	179,52	189,96	213,71	216,88	222,46	176,77	223,61	200,39
Cartera Inmovilizada Bruta / Cartera de Créditos Bruta	1,28	1,08	1,04	0,99	0,93	1,55	1,03	1,25
Activo Improductivo / Activo Total	17,26	16,04	19,53	18,61	29,80	30,07	26,05	25,98
GESTIÓN ADMINISTRATIVA (4)								
Activo Productivo / Pasivo con Costo (5)	101,23	124,87	110,49	109,20	95,40	108,54	124,95	124,70
Brecha Estructural / Activo Total (5)	1,00	16,72	7,64	6,86	(3,39)	5,50	14,76	14,66
Gastos de Personal / Captaciones del Público Promedio	1,10	1,72	1,21	1,22	1,24	4,01	3,51	3,53
Gastos Operativos / Captaciones del Público Promedio	3,38	4,16	2,66	2,68	2,62	4,71	3,87	3,89
[Gtos. de Personal + Gtos. Operativos] / Activo Productivo Promedio	4,38	5,29	3,47	3,48	3,49	8,80	8,01	8,04
Otros Ingresos Operativos / Activo Promedio	1,65	1,29	1,06	3,24	3,26	4,92	4,42	4,40
[Gtos. de Personal + Gtos. Operativos] / Ingresos Financieros	28,18	25,98	25,88	25,55	25,05	55,25	54,50	54,36
RENTABILIDAD (4)								
Ingreso por Cartera de Créditos / Cartera de Créditos Promedio	30,99	43,06	31,14	31,30	31,97	20,92	17,17	17,28
Ingreso por Inversiones en Títulos Valores / Inversiones en Títulos Valores Promedio	11,88	15,20	9,37	9,26	9,24	9,82	10,65	10,77
Gastos Financieros / Captaciones Promedio con Costos	12,38	18,59	11,80	11,93	11,77	9,01	7,37	7,43
Margen Financiero Bruto / Activo Promedio	3,35	5,15	3,73	3,88	4,11	6,54	7,01	7,06
Ingresos Extraordinarios / Activo Promedio	-	-	-	-	-	-	-	-
Resultado Neto / Activo Promedio	0,66	0,73	1,06	3,29	3,27	3,17	3,15	3,16
Resultado Neto / Patrimonio Promedio	5,91	6,92	9,95	31,16	31,02	22,92	31,57	31,85
LIQUIDEZ								
Disponibilidades / Captaciones del Público	24,77	19,83	25,74	25,49	40,72	27,64	25,79	25,74
[Disponibilidades + Inv.Tit.Val.para Negociar y Disp.para la Venta] / Captaciones del Público	43,50	36,21	45,03	64,12	63,41	38,38	35,19	35,00
Cartera de Créditos Neta / Captaciones del Público	20,01	20,23	20,23	21,34	22,43	50,79	50,90	50,68
Cartera de Créditos Neta / [Captaciones del Público + Inversiones Cedidas]	20,01	20,23	20,23	21,34	22,43	41,50	40,62	39,56
[Capt. Oficiales + Inv. Cedidas Oficiales] / [Captaciones del Público + Inversiones Cedidas]	51,76	31,74	36,77	36,67	31,59	27,50	21,46	21,35
Activos a Corto Plazo / Pasivos a Corto Plazo	43,55	37,75	43,33	67,41	53,34	27,05	25,66	25,67

FUENTE: BALANCE GENERAL DE PUBLICACIÓN  
GERENCIA GENERAL TÉCNICA - GERENCIA DE ESTADÍSTICAS Y PUBLICACIONES  
(1) Incluye: Ingresos por Comisiones por Servicios, Ingresos por Diferencias de Cambio y Operaciones con Derivados, Ingresos por Inversiones en Empresas Filiales y Afiliadas  
Ingresos por Inversiones en Sucursales y Ganancia en Inversiones en Títulos Valores  
(2) Incluye: Gastos por Comisiones por Servicios, Gastos por Diferencias de Cambio y Operaciones con Derivados, Gastos por Inversiones en Empresas Filiales y Afiliadas  
Gastos por Inversiones en Sucursales y Pérdida en Inversiones en Títulos Valores  
(3) Gastos generales y administrativos excepto (Gastos de personal, Aportes a FOGADE y Aportes a SUDEBAN)  
(4) Anualizados, calculados en base a Saldo Promedio  
(5) No es anualizado.

**CUADRO N° I - 39**  
**SISTEMA BANCARIO**  
**BANCA UNIVERSAL Y BANCO COMERCIAL**  
**STANFORD BANK, S.A. BANCO COMERCIAL**  
**EVOLUCIÓN MENSUAL DEL BALANCE GENERAL DE PUBLICACIÓN, ESTADO DE RESULTADOS DE PUBLICACIÓN**  
**E INDICADORES FINANCIEROS, SEGÚN RUBRO**  
**diciembre / 2005 - junio - septiembre / 2006**

R U B R O	2 0 0 5		2 0 0 6			Estrato Pequeño	Banca Universal y Comercial	Sistema Bancario
	diciembre	junio	julio	agosto	septiembre			
BALANCE GENERAL DE PUBLICACIÓN (Millones de Bolívares)								
ACTIVO								
DISPONIBILIDADES	33.118	41.003	40.572	47.170	56.165	1.956.129	25.540.135	26.142.310
INVERSIONES EN TÍTULOS VALORES	77.547	139.504	136.693	127.455	133.245	2.842.618	39.439.960	40.632.086
CARTERA DE CRÉDITOS	66.784	110.763	133.434	143.354	166.568	3.594.540	50.405.689	51.476.712
INTERESES Y COMISIONES POR COBRAR	1.258	1.748	1.827	2.161	2.330	69.774	1.091.876	1.119.268
INVERSIONES EN EMPRESAS FILIALES, AFILIADAS Y SUCURSALES	-	-	-	-	-	73.624	2.545.191	2.545.600
BIENES REALIZABLES	-	-	-	-	-	7.312	29.689	43.150
BIENES DE USO	4.333	5.651	5.577	5.503	5.429	140.569	2.109.311	2.159.685
OTROS ACTIVOS	18.413	7.581	3.352	3.742	3.844	724.039	2.548.157	2.575.369
TOTAL DEL ACTIVO	201.453	306.250	321.455	329.385	367.581	9.408.605	123.710.008	126.694.180
PASIVO								
CAPTACIONES DEL PÚBLICO	120.736	222.879	232.621	242.852	270.321	7.076.856	99.032.046	101.562.235
OBLIGACIONES CON EL BCV	-	-	-	-	-	-	562	-
CAPTACIONES Y OBLIGACIONES CON EL BANAP	-	-	-	-	-	12.138	171.947	174.908
OTROS FINANCIAMIENTOS OBTENIDOS	36.587	41.496	44.788	42.542	48.974	759.887	7.029.779	7.159.322
OTRAS OBLIGACIONES POR INTERMEDIACIÓN FINANCIERA	3	55	103	66	130	69.744	1.626.814	1.632.431
INTERESES Y COMISIONES POR PAGAR	596	1.034	884	1.005	920	26.040	231.599	256.316
ACUMULACIONES Y OTROS PASIVOS	1.547	2.800	4.920	4.026	7.319	190.133	4.079.106	4.142.112
OBLIGACIONES SUBORDINADAS	-	-	-	-	-	47.181	47.181	47.181
OBLIGACIONES CONVERTIBLES EN CAPITAL	-	-	-	-	-	-	-	-
TOTAL DEL PASIVO	159.469	268.264	283.316	290.491	327.664	8.181.979	112.219.034	114.975.067
GESTIÓN OPERATIVA	-	-	187	601	1.253	72.246	840.497	864.330
TOTAL DE PATRIMONIO	41.984	37.986	37.952	38.293	38.664	1.154.380	10.650.477	10.854.783
TOTAL DEL PASIVO + PATRIMONIO + GESTIÓN OPERATIVA	201.453	306.250	321.455	329.385	367.581	9.408.605	123.710.008	126.694.180
CUENTAS DE ORDEN								
CUENTAS CONTINGENTES DEUDORAS	1.280	2.032	2.032	2.032	2.032	681.242	12.654.228	12.717.971
ACTIVOS DE LOS FIDEICOMISOS	528	492	493	494	495	1.114.240	69.775.007	74.134.128
OTROS ENCARGOS DE CONFIANZA	-	-	-	-	-	163.323	492.318	492.318
CUENTAS DEUDORAS POR OTROS ENCARGOS DE CONFIANZA (Fondo Mutual Habitacional)	-	-	-	-	-	649.587	3.959.728	4.243.399
OTRAS CUENTAS DEUDORAS DEL FONDO MUTUAL HABITACIONAL	-	-	-	-	-	10.377	36.528	37.987
OTRAS CUENTAS DE ORDEN DEUDORAS	114.316	182.033	219.832	258.686	305.025	10.594.540	165.199.887	172.074.394
OTRAS CUENTAS DE REGISTRO DEUDORAS	-	-	-	-	-	158.888	309.661	309.847
ESTADO DE RESULTADOS DE PUBLICACIÓN (Millones de Bolívares)								
INGRESOS FINANCIEROS	5.330	12.794	2.956	6.284	9.580	246.000	2.958.081	3.052.416
GASTOS FINANCIEROS	2.462	8.197	1.760	3.564	5.404	100.695	1.048.997	1.088.829
MARGEN FINANCIERO BRUTO	2.868	4.597	1.196	2.720	4.176	145.305	1.909.084	1.963.587
Ingresos por recuperaciones de activos financieros	-	-	-	-	-	6.909	50.222	50.411
Gastos por incobrabilidad y desvalorización de activos financieros	550	987	480	480	902	17.822	164.989	167.030
MARGEN FINANCIERO NETO	2.318	3.610	716	2.240	3.274	134.392	1.794.317	1.846.968
Otros ingresos operativos (1)	872	4.211	1.605	2.775	4.584	97.029	1.102.418	1.124.594
Otros gastos operativos (2)	118	120	-	-	1	8.548	121.918	126.081
MARGEN DE INTERMEDIACIÓN FINANCIERA	3.072	7.701	2.321	5.015	7.857	222.873	2.774.817	2.845.481
GASTOS DE TRANSFORMACIÓN	6.157	11.757	2.131	4.411	6.600	142.119	1.709.866	1.756.195
Gastos de personal	3.109	5.298	1.184	2.235	3.291	62.986	743.155	762.364
Gastos generales y administrativos (3)	2.933	6.136	832	1.946	2.964	69.403	817.158	838.634
Aportes al Fondo de Garantía de Depósitos y Protección Bancaria	90	257	90	181	271	7.161	114.685	119.640
Aportes a la Superintendencia de Bancos y Otras Instituciones Financieras	25	66	25	49	74	2.569	34.868	35.557
MARGEN OPERATIVO BRUTO	(3.085)	(4.056)	190	604	1.257	80.754	1.064.951	1.089.286
Ingresos por bienes realizables	-	-	-	-	-	3.597	23.791	23.873
Ingresos por programas especiales	-	-	-	-	-	-	-	-
Ingresos operativos varios	2	4	-	-	-	1.554	56.910	57.792
Gastos por bienes realizables	2	-	-	-	-	1.581	6.806	7.097
Gastos por depreciación, amortización y desvalorización de bienes diversos	-	-	-	-	-	9	358	366
Gastos operativos varios	5	22	3	1	2	5.753	199.384	200.226
MARGEN OPERATIVO NETO	(3.090)	(4.074)	187	603	1.255	78.562	939.104	963.262
Ingresos extraordinarios	589	-	-	-	-	884	3.866	3.910
Gastos Extraordinarios	-	14	-	2	2	1.325	27.686	28.055
RESULTADO BRUTO ANTES DE IMPUESTOS	(2.501)	(4.088)	187	601	1.253	78.121	915.284	939.117
Impuesto sobre la renta	-	-	-	-	-	5.875	74.787	74.787
RESULTADO NETO	(2.501)	(4.088)	187	601	1.253	72.246	840.497	864.330
INDICADORES FINANCIEROS (Porcentajes)								
EVALUACIÓN DEL PATRIMONIO								
[Patrimonio + Gestión Operativa] / Activo Total	20,84	14,73	13,66	13,93	12,84	15,55	10,73	10,65
[Patrimonio + Gestión Operativa] / [Activo Total + Inversiones Cedidas]	20,84	14,69	13,63	13,89	12,81	12,72	8,84	8,62
Otros Activos / [Patrimonio + Gestión Operativa]	43,86	19,96	8,79	9,62	9,63	56,84	22,08	21,89
Activo Improductivo / [Patrimonio + Gestión Operativa]	124,57	138,15	126,19	136,63	157,56	222,08	279,34	279,73
CALIDAD DE ACTIVOS								
Provisión para Cartera de Créditos / Cartera de Créditos Bruta	1,16	1,46	1,50	1,36	1,42	2,74	2,31	2,51
Provisión para Cartera de Créditos / Cartera Inmovilizada Bruta	118,84	142,35	101,90	187,95	100,67	176,77	223,61	200,39
Cartera Inmovilizada Bruta / Cartera de Créditos Bruta	0,97	1,02	1,48	0,73	1,41	1,55	1,03	1,25
Activo Improductivo / Activo Total	25,96	17,14	14,97	16,13	17,11	30,07	26,05	25,98
GESTION ADMINISTRATIVA (4)								
Activo Productivo / Pasivo con Costo (5)	100,95	104,03	107,73	105,40	104,05	108,54	124,95	124,70
Brecha Estructural / Activo Total (5)	0,70	3,21	6,10	4,30	3,22	5,50	14,76	14,66
Gastos de Personal / Captaciones del Público Promedio	10,28	9,93	7,33	6,77	6,36	4,01	3,51	3,53
Gastos Operativos / Captaciones del Público Promedio	10,10	11,50	6,58	6,75	6,46	4,71	3,87	3,89
[Gtos. de Personal + Gtos. Operativos] / Activo Productivo Promedio	15,43	18,24	11,84	11,56	11,03	8,80	8,01	8,04
Otros Ingresos Operativos / Activo Promedio	1,57	5,18	5,46	4,78	4,91	4,92	4,42	4,40
[Gtos. de Personal + Gtos. Operativos] / Ingresos Financieros	104,41	89,37	77,07	75,77	74,93	55,25	54,50	54,36
RENTABILIDAD (4)								
Ingreso por Cartera de Créditos / Cartera de Créditos Promedio	19,13	27,69	21,41	21,23	20,22	20,92	17,17	17,28
Ingreso por Inversiones en Títulos Valores / Inversiones en Títulos Valores Promedio	11,51	15,30	10,99	10,70	10,26	9,82	10,65	10,77
Gastos Financieros / Captaciones Promedio con Costos	10,30	17,01	12,29	11,80	11,28	9,01	7,37	7,43
Margen Financiero Bruto / Activo Promedio	6,16	5,65	4,64	4,87	4,75	6,54	7,01	7,06
Ingresos Extraordinarios / Activo Promedio	1,32	-	-	-	-	-	-	-
Resultado Neto / Activo Promedio	(3,26)	(5,03)	(1,17)	(0,87)	(0,58)	3,17	3,15	3,16
Resultado Neto / Patrimonio Promedio	(9,82)	(29,61)	(7,24)	(5,62)	(3,91)	22,92	31,57	31,85
LIQUIDEZ								
Disponibilidades / Captaciones del Público	27,43	18,40	17,44	19,42	20,78	27,64	25,79	25,74
[Disponibilidades + Inv.Tit.Val.para Negociar y Disp.para la Venta] / Captaciones del Público	46,78	39,81	35,31	39,77	41,51	38,38	35,19	35,00
Cartera de Créditos Neta / Captaciones del Público	55,31	49,70	57,36	59,03	61,62	50,79	50,90	50,68
Cartera de Créditos Neta / [Captaciones del Público + Inversiones Cedidas]	55,31	49,70	57,36	59,03	61,62	41,50	40,62	39,56
[Capt. Oficiales + Inv. Cedidas Oficiales] / [Captaciones del Público + Inversiones Cedidas]	1,50	3,17	5,77	7,56	8,62	27,50	21,46	21,35
Activos a Corto Plazo / Pasivos a Corto Plazo	13,12	16,31	16,98	17,88	16,89	27,05	25,66	25,67

FUENTE: BALANCE GENERAL DE PUBLICACIÓN  
 GERENCIA GENERAL TÉCNICA - GERENCIA DE ESTADÍSTICAS Y PUBLICACIONES  
 (1) Incluye: Ingresos por Comisiones por Servicios, Ingresos por Diferencias de Cambio y Operaciones con Derivados, Ingresos por Inversiones en Empresas Filiales y Afiliadas  
 Ingresos por Inversiones en Sucursales y Ganancia en Inversiones en Títulos Valores  
 (2) Incluye: Gastos por Comisiones por Servicios, Gastos por Diferencias de Cambio y Operaciones con Derivados, Gastos por Inversiones en Empresas Filiales y Afiliadas  
 Gastos por Inversiones en Sucursales y Pérdida en Inversiones en Títulos Valores  
 (3) Gastos generales y administrativos excepto (Gastos de personal, Aportes a FOGADE y Aportes a SUDEBAN)  
 (4) Anualizados, calculados en base a Saldo Promedio  
 (5) No es anualizado.

**CUADRO N° I - 40**  
**SISTEMA BANCARIO**  
**BANCA UNIVERSAL Y BANCA COMERCIAL**  
**TOTALBANK, C.A., BANCO UNIVERSAL**  
**EVOLUCIÓN MENSUAL DEL BALANCE GENERAL DE PUBLICACIÓN, ESTADO DE RESULTADOS DE PUBLICACIÓN**  
**E INDICADORES FINANCIEROS, SEGÚN RUBRO**  
**diciembre / 2005 - junio - septiembre / 2006**

R U B R O	2 0 0 5		2 0 0 6			Estrato Pequeño	Banca Universal y Comercial	Sistema Bancario
	diciembre	junio	julio	agosto	septiembre			
BALANCE GENERAL DE PUBLICACIÓN (Millones de Bolívares)								
ACTIVO								
DISPONIBILIDADES	54.393	61.875	48.711	88.513	80.472	1.956.129	25.540.135	26.142.310
INVERSIONES EN TÍTULOS VALORES	49.384	65.274	64.098	83.693	96.843	2.842.618	39.439.960	40.632.086
CARTERA DE CRÉDITOS	47.068	56.779	38.191	61.167	72.944	3.594.540	50.405.689	51.476.712
INTERESES Y COMISIONES POR COBRAR	2.534	1.153	2.003	3.165	3.002	69.774	1.091.876	1.119.268
INVERSIONES EN EMPRESAS FILIALES, AFILIADAS Y SUCURSALES	39.567	48.353	49.431	50.535	51.699	73.624	2.545.191	2.545.600
BIENES REALIZABLES	-	-	-	-	-	7.312	29.689	43.150
BIENES DE USO	14.987	14.767	14.730	14.676	14.621	140.569	2.109.311	2.159.685
OTROS ACTIVOS	483.592	515.814	520.190	524.578	529.028	724.039	2.548.157	2.575.369
TOTAL DEL ACTIVO	691.525	764.015	737.354	826.327	848.609	9.408.605	123.710.008	126.694.180
PASIVO								
CAPTACIONES DEL PÚBLICO	298.860	207.555	182.569	214.516	242.307	7.076.856	99.032.046	101.562.235
OBLIGACIONES CON EL BCV	-	-	-	-	-	-	562	-
CAPTACIONES Y OBLIGACIONES CON EL BANAP	-	8.244	8.318	9.241	9.331	12.138	171.947	174.908
OTROS FINANCIAMIENTOS OBTENIDOS	44.301	179.402	134.210	180.792	155.799	759.887	7.029.779	7.159.322
OTRAS OBLIGACIONES POR INTERMEDIACIÓN FINANCIERA	-	-	39.875	47.118	63.492	69.744	1.626.814	1.632.431
INTERESES Y COMISIONES POR PAGAR	4.684	1.904	2.606	1.525	2.125	26.040	231.599	256.316
ACUMULACIONES Y OTROS PASIVOS	5.455	3.741	3.848	4.260	4.358	190.133	4.079.106	4.142.112
OBLIGACIONES SUBORDINADAS	-	-	-	-	-	47.181	47.181	47.181
OBLIGACIONES CONVERTIBLES EN CAPITAL	-	-	-	-	-	-	-	-
TOTAL DEL PASIVO	353.300	400.846	371.426	457.452	477.412	8.181.979	112.219.034	114.975.067
GESTIÓN OPERATIVA	-	-	2.828	5.569	8.339	72.246	840.497	864.330
TOTAL DE PATRIMONIO	338.225	363.169	363.100	363.306	362.858	1.154.380	10.650.477	10.854.783
TOTAL DEL PASIVO + PATRIMONIO + GESTIÓN OPERATIVA	691.525	764.015	737.354	826.327	848.609	9.408.605	123.710.008	126.694.180
CUENTAS DE ORDEN								
CUENTAS CONTINGENTES DEUDORAS	15.446	15.806	16.040	16.052	15.284	681.242	12.654.228	12.717.971
ACTIVOS DE LOS FIDEICOMISOS	186.322	182.388	182.439	179.235	179.326	1.114.240	69.775.007	74.134.128
OTROS ENCARGOS DE CONFIANZA	-	-	-	-	-	163.323	492.318	492.318
CUENTAS DEUDORAS POR OTROS ENCARGOS DE CONFIANZA (Fondo Mutual Habitacional)	-	-	-	-	-	649.587	3.959.728	4.243.399
OTRAS CUENTAS DEUDORAS DEL FONDO MUTUAL HABITACIONAL	-	-	-	-	-	10.377	36.528	37.987
OTRAS CUENTAS DE ORDEN DEUDORAS	209.483	184.616	177.038	337.037	160.875	10.594.540	165.199.887	172.074.394
OTRAS CUENTAS DE REGISTRO DEUDORAS	-	-	-	-	-	158.888	309.661	309.847
ESTADO DE RESULTADOS DE PUBLICACIÓN (Millones de Bolívares)								
INGRESOS FINANCIEROS	4.662	4.920	945	2.332	3.814	246.000	2.958.081	3.052.416
GASTOS FINANCIEROS	14.314	18.188	2.635	5.566	8.738	100.695	1.048.997	1.088.829
MARGEN FINANCIERO BRUTO	(9.652)	(13.268)	(1.690)	(3.234)	(4.924)	145.305	1.909.084	1.963.587
Ingresos por recuperaciones de activos financieros	147	1	-	4	4	6.909	50.222	50.411
Gastos por incobrabilidad y desvalorización de activos financieros	3	200	3	3	152	17.822	164.989	167.030
MARGEN FINANCIERO NETO	(9.508)	(13.467)	(1.693)	(3.233)	(5.072)	134.392	1.794.317	1.846.968
Otros ingresos operativos (1)	37.611	47.741	5.654	11.313	17.231	97.029	1.102.418	1.124.594
Otros gastos operativos (2)	1.634	175	12	18	43	8.548	121.918	126.081
MARGEN DE INTERMEDIACIÓN FINANCIERA	26.469	34.099	3.949	8.062	12.116	222.873	2.774.817	2.845.481
GASTOS DE TRANSFORMACIÓN	7.635	8.194	1.093	2.438	3.694	142.119	1.709.866	1.756.195
Gastos de personal	3.900	3.969	580	1.412	2.051	62.986	743.155	762.364
Gastos generales y administrativos (3)	2.740	2.486	360	722	1.186	69.403	817.158	838.634
Aportes al Fondo de Garantía de Depósitos y Protección Bancaria	730	1.283	78	155	233	7.161	114.685	119.640
Aportes a la Superintendencia de Bancos y Otras Instituciones Financieras	265	456	75	149	224	2.569	34.868	35.557
MARGEN OPERATIVO BRUTO	18.834	25.905	2.856	5.624	8.422	80.754	1.064.951	1.089.286
Ingresos por bienes realizables	-	24	-	-	-	3.597	23.791	23.873
Ingresos por programas especiales	-	-	-	-	-	-	-	-
Ingresos operativos varios	-	13	1	1	1	1.554	56.910	57.792
Gastos por bienes realizables	-	-	-	-	-	1.581	6.806	7.097
Gastos por depreciación, amortización y desvalorización de bienes diversos	-	9	-	-	-	9	358	366
Gastos operativos varios	11	270	29	56	84	5.753	199.384	200.226
MARGEN OPERATIVO NETO	18.823	25.663	2.828	5.569	8.339	78.562	939.104	963.262
Ingresos extraordinarios	-	-	-	-	-	884	3.866	3.910
Gastos Extraordinarios	48	-	-	-	-	1.325	27.686	28.055
RESULTADO BRUTO ANTES DE IMPUESTOS	18.775	25.663	2.828	5.569	8.339	78.121	915.284	939.117
Impuesto sobre la renta	-	-	-	-	-	5.875	74.787	74.787
RESULTADO NETO	18.775	25.663	2.828	5.569	8.339	72.246	840.497	864.330
INDICADORES FINANCIEROS (Porcentajes)								
EVALUACIÓN DEL PATRIMONIO								
[Patrimonio + Gestión Operativa] / Activo Total	48,91	52,08	55,20	51,96	50,70	15,55	10,73	10,65
[Patrimonio + Gestión Operativa] / [Activo Total + Inversiones Cedidas]	37,04	46,48	45,07	41,62	40,60	12,72	8,84	8,62
Otros Activos / [Patrimonio + Gestión Operativa]	142,98	142,03	142,16	142,21	142,52	56,84	22,08	21,89
Activo Improductivo / [Patrimonio + Gestión Operativa]	175,71	176,37	173,17	184,30	182,41	222,08	279,34	279,73
CALIDAD DE ACTIVOS								
Provisión para Cartera de Créditos / Cartera de Créditos Bruta	1,28	1,41	2,08	1,31	1,29	2,74	2,31	2,51
Provisión para Cartera de Créditos / Cartera Inmovilizada Bruta	391,67	341,77	282,23	409,09	476,12	176,77	223,61	200,39
Cartera Inmovilizada Bruta / Cartera de Créditos Bruta	0,33	0,41	0,74	0,32	0,27	1,55	1,03	1,25
Activo Improductivo / Activo Total	85,94	83,84	85,94	82,27	79,79	30,07	26,05	25,98
GESTIÓN ADMINISTRATIVA (4)								
Activo Productivo / Pasivo con Costo (5)	29,46	31,69	29,84	33,15	37,40	108,54	124,95	124,70
Brecha Estructural / Activo Total (5)	(33,67)	(34,84)	(33,06)	(35,74)	(33,82)	5,50	14,76	14,66
Gastos de Personal / Captaciones del Público Promedio	2,63	4,54	2,95	3,30	3,26	4,01	3,51	3,53
Gastos Operativos / Captaciones del Público Promedio	2,16	2,84	1,84	1,87	1,96	4,71	3,87	3,89
[Gtos. de Personal + Gtos. Operativos] / Activo Productivo Promedio	14,29	15,88	10,11	10,48	10,14	8,80	8,01	8,04
Otros Ingresos Operativos / Activo Promedio	13,77	19,63	11,18	11,02	10,93	4,92	4,42	4,40
[Gtos. de Personal + Gtos. Operativos] / Ingresos Financieros	107,23	131,20	114,21	107,90	103,04	55,25	54,50	54,36
RENTABILIDAD (4)								
Ingreso por Cartera de Créditos / Cartera de Créditos Promedio	19,17	23,71	13,39	14,35	14,39	20,92	17,17	17,28
Ingreso por Inversiones en Títulos Valores / Inversiones en Títulos Valores Promedio	7,50	2,97	4,31	5,70	6,05	9,82	10,65	10,77
Gastos Financieros / Captaciones Promedio con Costos	13,05	21,47	14,02	14,67	15,07	9,01	7,37	7,43
Margen Financiero Bruto / Activo Promedio	(3,49)	(5,45)	(3,20)	(3,10)	(3,07)	6,54	7,01	7,06
Ingresos Extraordinarios / Activo Promedio	-	-	-	-	-	-	-	-
Resultado Neto / Activo Promedio	7,49	10,55	5,83	5,71	5,63	3,17	3,15	3,16
Resultado Neto / Patrimonio Promedio	16,68	22,54	12,38	12,23	12,17	22,92	31,57	31,85
LIQUIDEZ								
Disponibilidades / Captaciones del Público	18,20	29,81	26,68	41,26	33,21	27,64	25,79	25,74
[Disponibilidades + Inv.Tit.Val.para Negociar y Disp.para la Venta] / Captaciones del Público	28,57	32,87	29,21	41,29	34,29	38,38	35,19	35,00
Cartera de Créditos Neta / Captaciones del Público	15,75	27,36	20,92	28,51	30,10	50,79	50,90	50,68
Cartera de Créditos Neta / [Captaciones del Público + Inversiones Cedidas]	9,04	19,77	11,38	15,05	16,57	41,50	40,62	39,56
[Capt. Oficiales + Inv. Cedidas Oficiales] / [Captaciones del Público + Inversiones Cedidas]	25,69	15,87	11,16	8,93	2,85	27,50	21,46	21,35
Activos a Corto Plazo / Pasivos a Corto Plazo	20,58	19,98	30,79	43,79	35,19	27,05	25,66	25,67

FUENTE: BALANCE GENERAL DE PUBLICACIÓN  
 GERENCIA GENERAL TÉCNICA - GERENCIA DE ESTADÍSTICAS Y PUBLICACIONES  
 (1) Incluye: Ingresos por Comisiones por Servicios, Ingresos por Diferencias de Cambio y Operaciones con Derivados, Ingresos por Inversiones en Empresas Filiales y Afiliadas  
 Ingresos por Inversiones en Sucursales y Ganancia en Inversiones en Títulos Valores  
 (2) Incluye: Gastos por Comisiones por Servicios, Gastos por Diferencias de Cambio y Operaciones con Derivados, Gastos por Inversiones en Empresas Filiales y Afiliadas  
 Gastos por Inversiones en Sucursales y Pérdida en Inversiones en Títulos Valores  
 (3) Gastos generales y administrativos excepto (Gastos de personal, Aportes a FOGADE y Aportes a SUDEBAN)  
 (4) Anualizados, calculados en base a Saldo Promedio  
 (5) No es anualizado.



**CUADRO N° I - 41**  
**SISTEMA BANCARIO**  
**BANCA UNIVERSAL Y BANCA COMERCIAL**  
**ABN AMRO BANK, N.V. (SUCURSAL VENEZUELA)**  
**EVOLUCIÓN MENSUAL DEL BALANCE GENERAL DE PUBLICACIÓN, ESTADO DE RESULTADOS DE PUBLICACIÓN**  
**E INDICADORES FINANCIEROS, SEGÚN RUBRO**  
**diciembre / 2005 - junio - septiembre / 2006**

R U B R O	2 0 0 5		2 0 0 6			Estrato Pequeño	Banca Universal y Comercial	Sistema Bancario
	diciembre	junio	julio	agosto	septiembre			
BALANCE GENERAL DE PUBLICACIÓN (Millones de Bolívares)								
ACTIVO								
DISPONIBILIDADES	46.506	40.260	42.010	68.841	57.993	1.956.129	25.540.135	26.142.310
INVERSIONES EN TÍTULOS VALORES	169.090	213.708	229.041	283.636	312.336	2.842.618	39.439.960	40.632.086
CARTERA DE CRÉDITOS	69.062	78.390	71.053	62.920	66.109	3.594.540	50.405.689	51.476.712
INTERESES Y COMISIONES POR COBRAR	1.277	2.636	2.247	2.031	2.768	69.774	1.091.876	1.119.268
INVERSIONES EN EMPRESAS FILIALES, AFILIADAS Y SUCURSALES	-	-	-	-	-	73.624	2.545.191	2.545.600
BIENES REALIZABLES	-	-	-	-	-	7.312	29.689	43.150
BIENES DE USO	684	623	617	649	639	140.569	2.109.311	2.159.685
OTROS ACTIVOS	2.373	2.762	2.743	3.067	3.254	724.039	2.548.157	2.575.369
TOTAL DEL ACTIVO	288.992	338.379	347.711	421.144	443.099	9.408.605	123.710.008	126.694.180
PASIVO								
CAPTACIONES DEL PÚBLICO	174.092	215.448	212.719	221.094	241.603	7.076.856	99.032.046	101.562.235
OBLIGACIONES CON EL BCV	-	-	-	-	-	-	562	-
CAPTACIONES Y OBLIGACIONES CON EL BANAP	-	-	-	-	-	12.138	171.947	174.908
OTROS FINANCIAMIENTOS OBTENIDOS	24.388	14.706	20.823	22.128	82.727	759.887	7.029.779	7.159.322
OTRAS OBLIGACIONES POR INTERMEDIACIÓN FINANCIERA	-	-	-	-	-	69.744	1.626.814	1.632.431
INTERESES Y COMISIONES POR PAGAR	1.090	2.372	2.663	2.979	3.202	26.040	231.599	256.316
ACUMULACIONES Y OTROS PASIVOS	12.436	17.332	15.806	76.214	15.528	190.133	4.079.106	4.142.112
OBLIGACIONES SUBORDINADAS	47.181	47.181	47.181	47.181	47.181	47.181	47.181	47.181
OBLIGACIONES CONVERTIBLES EN CAPITAL	-	-	-	-	-	-	-	-
TOTAL DEL PASIVO	259.187	297.039	299.192	369.596	390.241	8.181.979	112.219.034	114.975.067
GESTIÓN OPERATIVA	-	-	7.236	10.274	11.598	72.246	840.497	864.330
TOTAL DE PATRIMONIO	29.805	41.340	41.283	41.274	41.260	1.154.380	10.650.477	10.854.783
TOTAL DEL PASIVO + PATRIMONIO + GESTIÓN OPERATIVA	288.992	338.379	347.711	421.144	443.099	9.408.605	123.710.008	126.694.180
CUENTAS DE ORDEN								
CUENTAS CONTINGENTES DEUDORAS	37.274	20.009	26.017	28.351	32.902	681.242	12.654.228	12.717.971
ACTIVOS DE LOS FIDEICOMISOS	-	-	-	-	-	1.114.240	69.775.007	74.134.128
OTROS ENCARGOS DE CONFIANZA	-	-	-	-	-	163.323	492.318	492.318
CUENTAS DEUDORAS POR OTROS ENCARGOS DE CONFIANZA (Fondo Mutual Habitacional)	-	-	-	-	-	649.587	3.959.728	4.243.399
OTRAS CUENTAS DEUDORAS DEL FONDO MUTUAL HABITACIONAL	-	-	-	-	-	10.377	36.528	37.987
OTRAS CUENTAS DE ORDEN DEUDORAS	212.402	239.664	293.848	242.862	385.265	10.594.540	165.199.887	172.074.394
OTRAS CUENTAS DE REGISTRO DEUDORAS	-	-	-	-	-	158.888	309.661	309.847
ESTADO DE RESULTADOS DE PUBLICACIÓN (Millones de Bolívares)								
INGRESOS FINANCIEROS	14.882	17.126	3.526	6.958	10.396	246.000	2.958.081	3.052.416
GASTOS FINANCIEROS	4.995	5.317	1.139	2.295	3.296	100.695	1.048.997	1.088.829
MARGEN FINANCIERO BRUTO	9.887	11.809	2.387	4.663	7.100	145.305	1.909.084	1.963.587
Ingresos por recuperaciones de activos financieros	1.391	278	4.153	4.377	4.377	6.909	50.222	50.411
Gastos por incobrabilidad y desvalorización de activos financieros	361	191	73	97	186	17.822	164.989	167.030
MARGEN FINANCIERO NETO	10.917	11.896	6.467	8.943	11.291	134.392	1.794.317	1.846.968
Otros ingresos operativos (1)	2.430	9.828	2.524	4.357	5.635	97.029	1.102.418	1.124.594
Otros gastos operativos (2)	165	129	17	48	65	8.548	121.918	126.081
MARGEN DE INTERMEDIACIÓN FINANCIERA	13.182	21.595	8.974	13.252	16.861	222.873	2.774.817	2.845.481
GASTOS DE TRANSFORMACIÓN	6.594	9.788	1.629	2.817	5.058	142.119	1.709.866	1.756.195
Gastos de personal	3.172	3.536	531	1.023	2.201	62.986	743.155	762.364
Gastos generales y administrativos (3)	3.159	5.695	995	1.564	2.511	69.403	817.158	838.634
Aportes al Fondo de Garantía de Depósitos y Protección Bancaria	150	429	82	163	245	7.161	114.685	119.640
Aportes a la Superintendencia de Bancos y Otras Instituciones Financieras	113	128	21	67	101	2.569	34.868	35.557
MARGEN OPERATIVO BRUTO	6.588	11.807	7.345	10.435	11.803	80.754	1.064.951	1.089.286
Ingresos por bienes realizables	-	1.031	-	-	-	3.597	23.791	23.873
Ingresos por programas especiales	-	-	-	-	-	-	-	-
Ingresos operativos varios	233	618	55	121	172	1.554	56.910	57.792
Gastos por bienes realizables	-	-	-	-	-	1.581	6.806	7.097
Gastos por depreciación, amortización y desvalorización de bienes diversos	9	21	3	7	9	9	358	366
Gastos operativos varios	96	169	4	9	12	5.753	199.384	200.226
MARGEN OPERATIVO NETO	6.716	13.266	7.393	10.540	11.954	78.562	939.104	963.262
Ingresos extraordinarios	-	-	-	-	-	884	3.866	3.910
Gastos Extraordinarios	3	-	-	-	2	1.325	27.686	28.055
RESULTADO BRUTO ANTES DE IMPUESTOS	6.713	13.266	7.393	10.540	11.952	78.121	915.284	939.117
Impuesto sobre la renta	152	1.739	157	266	354	5.875	74.787	74.787
RESULTADO NETO	6.561	11.527	7.236	10.274	11.598	72.246	840.497	864.330
INDICADORES FINANCIEROS (Porcentajes)								
EVALUACIÓN DEL PATRIMONIO								
[Patrimonio + Gestión Operativa] / Activo Total	26,64	28,23	28,39	24,02	22,61	15,55	10,73	10,65
[Patrimonio + Gestión Operativa] / [Activo Total + Inversiones Cedidas]	26,64	26,80	27,52	23,44	22,58	12,72	8,84	8,62
Otros Activos / [Patrimonio + Gestión Operativa]	3,08	3,12	2,87	3,11	3,25	56,84	22,08	21,89
Activo Improductivo / [Patrimonio + Gestión Operativa]	51,43	37,50	40,41	64,80	50,78	222,08	279,34	279,73
CALIDAD DE ACTIVOS								
Provisión para Cartera de Créditos / Cartera de Créditos Bruta	7,81	7,04	2,30	2,47	2,39	2,74	2,31	2,51
Provisión para Cartera de Créditos / Cartera Inmovilizada Bruta	-	-	-	-	-	176,77	223,61	200,39
Cartera Inmovilizada Bruta / Cartera de Créditos Bruta	-	-	-	-	-	1,55	1,03	1,25
Activo Improductivo / Activo Total	13,70	9,81	11,12	15,19	11,46	30,07	26,05	25,98
GESTIÓN ADMINISTRATIVA (4)								
Activo Productivo / Pasivo con Costo (5)	110,47	130,22	124,13	139,65	121,29	108,54	124,95	124,70
Brecha Estructural / Activo Total (5)	8,18	20,93	17,28	24,08	15,54	5,50	14,76	14,66
Gastos de Personal / Captaciones del Público Promedio	5,57	4,81	3,06	3,01	3,58	4,01	3,51	3,53
Gastos Operativos / Captaciones del Público Promedio	7,56	7,75	5,31	4,73	4,83	4,71	3,87	3,89
[Gtos. de Personal + Gtos. Operativos] / Activo Productivo Promedio	7,83	9,59	6,31	5,69	6,06	8,80	8,01	8,04
Otros Ingresos Operativos / Activo Promedio	4,94	10,28	8,01	7,20	6,49	4,92	4,42	4,40
[Gtos. de Personal + Gtos. Operativos] / Ingresos Financieros	60,49	53,90	48,03	44,72	49,20	55,25	54,50	54,36
RENTABILIDAD (4)								
Ingreso por Cartera de Créditos / Cartera de Créditos Promedio	16,82	22,46	15,87	14,80	14,50	20,92	17,17	17,28
Ingreso por Inversiones en Títulos Valores / Inversiones en Títulos Valores Promedio	7,38	12,60	8,82	8,71	8,49	9,82	10,65	10,77
Gastos Financieros / Captaciones Promedio con Costos	9,24	8,35	6,40	6,44	6,27	9,01	7,37	7,43
Margen Financiero Bruto / Activo Promedio	7,75	10,58	7,77	7,46	7,31	6,54	7,01	7,06
Ingresos Extraordinarios / Activo Promedio	-	-	-	-	-	-	-	-
Resultado Neto / Activo Promedio	2,90	10,33	16,33	12,24	9,76	3,17	3,15	3,16
Resultado Neto / Patrimonio Promedio	24,08	109,85	167,99	125,82	100,89	22,92	31,57	31,85
LIQUIDEZ								
Disponibilidades / Captaciones del Público	26,71	18,69	19,75	31,14	24,00	27,64	25,79	25,74
[Disponibilidades + Inv.Tit.Val.para Negociar y Disp.para la Venta] / Captaciones del Público	43,97	30,19	24,74	35,69	24,25	38,38	35,19	35,00
Cartera de Créditos Neta / Captaciones del Público	39,67	36,38	33,40	28,46	27,36	50,79	50,90	50,68
Cartera de Créditos Neta / [Captaciones del Público + Inversiones Cedidas]	39,67	36,38	33,40	28,46	27,36	41,50	40,62	39,56
[Capt. Oficiales + Inv. Cedidas Oficiales] / [Captaciones del Público + Inversiones Cedidas]	0,21	0,85	1,00	1,12	0,13	27,50	21,46	21,35
Activos a Corto Plazo / Pasivos a Corto Plazo	27,31	23,09	20,25	31,26	22,69	27,05	25,66	25,67

FUENTE: BALANCE GENERAL DE PUBLICACIÓN  
 GERENCIA GENERAL TÉCNICA - GERENCIA DE ESTADÍSTICAS Y PUBLICACIONES  
 (1) Incluye: Ingresos por Comisiones por Servicios, Ingresos por Diferencias de Cambio y Operaciones con Derivados, Ingresos por Inversiones en Empresas Filiales y Afiliadas  
 Ingresos por Inversiones en Sucursales y Ganancia en Inversiones en Títulos Valores  
 (2) Incluye: Gastos por Comisiones por Servicios, Gastos por Diferencias de Cambio y Operaciones con Derivados, Gastos por Inversiones en Empresas Filiales y Afiliadas  
 Gastos por Inversiones en Sucursales y Pérdida en Inversiones en Títulos Valores  
 (3) Gastos generales y administrativos excepto (Gastos de personal, Aportes a FOGADE y Aportes a SUDEBAN)  
 (4) Anualizados, calculados en base a Saldo Promedio  
 (5) No es anualizado.

**CUADRO N° I - 42**  
**SISTEMA BANCARIO**  
**BANCA UNIVERSAL Y BANCA COMERCIAL**  
**INVERSIÓN BANCO COMERCIAL, C.A.**  
**EVOLUCIÓN MENSUAL DEL BALANCE GENERAL DE PUBLICACIÓN, ESTADO DE RESULTADOS DE PUBLICACIÓN**  
**E INDICADORES FINANCIEROS, SEGÚN RUBRO**  
**diciembre / 2005 - junio - septiembre / 2006**

R U B R O	2 0 0 5		2 0 0 6			Estrato Pequeño	Banca Universal y Comercial	Sistema Bancario
	diciembre	junio	julio	agosto	septiembre			
BALANCE GENERAL DE PUBLICACIÓN (Millones de Bolívares)								
ACTIVO								
DISPONIBILIDADES	25.019	37.534	32.151	30.708	41.312	1.956.129	25.540.135	26.142.310
INVERSIONES EN TÍTULOS VALORES	152.449	151.442	168.149	115.371	132.567	2.842.618	39.439.960	40.632.086
CARTERA DE CRÉDITOS	53.070	60.587	67.144	67.982	74.240	3.594.540	50.405.689	51.476.712
INTERESES Y COMISIONES POR COBRAR	3.033	2.187	2.639	2.737	2.507	69.774	1.091.876	1.119.268
INVERSIONES EN EMPRESAS FILIALES, AFILIADAS Y SUCURSALES	24	24	24	24	24	73.624	2.545.191	2.545.600
BIENES REALIZABLES	-	-	-	-	-	7.312	29.689	43.150
BIENES DE USO	1.683	1.625	1.605	1.572	1.563	140.569	2.109.311	2.159.685
OTROS ACTIVOS	3.838	3.741	3.793	3.660	3.613	724.039	2.548.157	2.575.369
TOTAL DEL ACTIVO	239.116	257.140	275.505	222.054	255.826	9.408.605	123.710.008	126.694.180
PASIVO								
CAPTACIONES DEL PÚBLICO	135.181	190.246	159.684	164.816	179.792	7.076.856	99.032.046	101.562.235
OBLIGACIONES CON EL BCV	-	-	-	-	-	-	562	-
CAPTACIONES Y OBLIGACIONES CON EL BANAP	-	2.907	1.221	1.235	2.638	12.138	171.947	174.908
OTROS FINANCIAMIENTOS OBTENIDOS	65.981	25.727	76.368	17.662	35.345	759.887	7.029.779	7.159.322
OTRAS OBLIGACIONES POR INTERMEDIACIÓN FINANCIERA	-	-	-	-	-	69.744	1.626.814	1.632.431
INTERESES Y COMISIONES POR PAGAR	2.322	1.490	1.444	1.352	811	26.040	231.599	256.316
ACUMULACIONES Y OTROS PASIVOS	1.082	1.685	1.653	1.670	1.756	190.133	4.079.106	4.142.112
OBLIGACIONES SUBORDINADAS	-	-	-	-	-	47.181	47.181	47.181
OBLIGACIONES CONVERTIBLES EN CAPITAL	-	-	-	-	-	-	-	-
TOTAL DEL PASIVO	204.566	222.055	240.370	186.735	220.342	8.181.979	112.219.034	114.975.067
GESTIÓN OPERATIVA	-	-	6	437	840	72.246	840.497	864.330
TOTAL DE PATRIMONIO	34.550	35.085	35.129	34.882	34.644	1.154.380	10.650.477	10.854.783
TOTAL DEL PASIVO + PATRIMONIO + GESTIÓN OPERATIVA	239.116	257.140	275.505	222.054	255.826	9.408.605	123.710.008	126.694.180
CUENTAS DE ORDEN								
CUENTAS CONTINGENTES DEUDORAS	42.122	46.717	47.075	46.740	47.315	681.242	12.654.228	12.717.971
ACTIVOS DE LOS FIDEICOMISOS	371	368	367	366	366	1.114.240	69.775.007	74.134.128
OTROS ENCARGOS DE CONFIANZA	-	-	-	-	-	163.323	492.318	492.318
CUENTAS DEUDORAS POR OTROS ENCARGOS DE CONFIANZA (Fondo Mutual Habitacional)	-	-	-	-	-	649.587	3.959.728	4.243.399
OTRAS CUENTAS DEUDORAS DEL FONDO MUTUAL HABITACIONAL	-	-	-	-	-	10.377	36.528	37.987
OTRAS CUENTAS DE ORDEN DEUDORAS	115.116	136.876	119.912	175.477	148.948	10.594.540	165.199.887	172.074.394
OTRAS CUENTAS DE REGISTRO DEUDORAS	-	-	-	-	-	158.888	309.661	309.847
ESTADO DE RESULTADOS DE PUBLICACIÓN (Millones de Bolívares)								
INGRESOS FINANCIEROS	10.838	17.035	2.627	5.205	7.813	246.000	2.958.081	3.052.416
GASTOS FINANCIEROS	7.379	12.317	1.767	3.271	4.741	100.695	1.048.997	1.088.829
MARGEN FINANCIERO BRUTO	3.459	4.718	860	1.934	3.072	145.305	1.909.084	1.963.587
Ingresos por recuperaciones de activos financieros	-	-	-	-	-	6.909	50.222	50.411
Gastos por incobrabilidad y desvalorización de activos financieros	208	118	-	11	236	17.822	164.989	167.030
MARGEN FINANCIERO NETO	3.251	4.600	860	1.923	2.836	134.392	1.794.317	1.846.968
Otros ingresos operativos (1)	2.874	3.706	532	1.176	2.018	97.029	1.102.418	1.124.594
Otros gastos operativos (2)	576	2.340	428	592	744	8.548	121.918	126.081
MARGEN DE INTERMEDIACIÓN FINANCIERA	5.549	5.966	964	2.507	4.110	222.873	2.774.817	2.845.481
GASTOS DE TRANSFORMACIÓN	4.980	5.583	974	2.089	3.247	142.119	1.709.866	1.756.195
Gastos de personal	2.141	2.463	447	981	1.527	62.986	743.155	762.364
Gastos generales y administrativos (3)	2.558	2.674	430	897	1.403	69.403	817.158	838.634
Aportes al Fondo de Garantía de Depósitos y Protección Bancaria	202	336	79	158	237	7.161	114.685	119.640
Aportes a la Superintendencia de Bancos y Otras Instituciones Financieras	79	110	18	53	80	2.569	34.868	35.557
MARGEN OPERATIVO BRUTO	569	383	(10)	418	863	80.754	1.064.951	1.089.286
Ingresos por bienes realizables	-	-	-	-	-	3.597	23.791	23.873
Ingresos por programas especiales	-	-	-	-	-	-	-	-
Ingresos operativos varios	62	25	16	19	19	1.554	56.910	57.792
Gastos por bienes realizables	-	-	-	-	-	1.581	6.806	7.097
Gastos por depreciación, amortización y desvalorización de bienes diversos	-	-	-	-	-	9	358	366
Gastos operativos varios	84	32	-	-	42	5.753	199.384	200.226
MARGEN OPERATIVO NETO	547	376	6	437	840	78.562	939.104	963.262
Ingresos extraordinarios	-	-	-	-	-	884	3.866	3.910
Gastos Extraordinarios	1	5	-	-	-	1.325	27.686	28.055
RESULTADO BRUTO ANTES DE IMPUESTOS	546	371	6	437	840	78.121	915.284	939.117
Impuesto sobre la renta	-	-	-	-	-	5.875	74.787	74.787
RESULTADO NETO	546	371	6	437	840	72.246	840.497	864.330
INDICADORES FINANCIEROS (Porcentajes)								
EVALUACIÓN DEL PATRIMONIO								
[Patrimonio + Gestión Operativa] / Activo Total	14,45	29,60	22,20	30,66	25,34	15,55	10,73	10,65
[Patrimonio + Gestión Operativa] / [Activo Total + Inversiones Cedidas]	14,45	13,64	12,76	16,07	13,99	12,72	8,84	8,62
Otros Activos / [Patrimonio + Gestión Operativa]	11,11	10,66	10,80	10,36	10,18	56,84	22,08	21,89
Activo Improductivo / [Patrimonio + Gestión Operativa]	95,43	121,29	106,91	103,30	128,19	222,08	279,34	279,73
CALIDAD DE ACTIVOS								
Provisión para Cartera de Créditos / Cartera de Créditos Bruta	1,13	1,18	1,07	1,07	1,28	2,74	2,31	2,51
Provisión para Cartera de Créditos / Cartera Inmovilizada Bruta	463,36	255,28	116,94	53,68	152,54	176,77	223,61	200,39
Cartera Inmovilizada Bruta / Cartera de Créditos Bruta	0,24	0,46	0,91	2,00	0,84	1,55	1,03	1,25
Activo Improductivo / Activo Total	13,79	16,55	13,63	16,43	17,78	30,07	26,05	25,98
GESTIÓN ADMINISTRATIVA (4)								
Activo Productivo / Pasivo con Costo (5)	103,12	99,75	101,46	105,11	100,56	108,54	124,95	124,70
Brecha Estructural / Activo Total (5)	2,61	(0,21)	1,25	4,06	0,46	5,50	14,76	14,66
Gastos de Personal / Captaciones del Público Promedio	4,25	4,14	2,92	3,09	3,15	4,01	3,51	3,53
Gastos Operativos / Captaciones del Público Promedio	5,08	4,50	2,99	3,07	3,13	4,71	3,87	3,89
[Gtos. de Personal + Gtos. Operativos] / Activo Productivo Promedio	6,67	6,86	4,59	4,86	4,98	8,80	8,01	8,04
Otros Ingresos Operativos / Activo Promedio	3,64	4,24	2,64	2,81	3,00	4,92	4,42	4,40
[Gtos. de Personal + Gtos. Operativos] / Ingresos Financieros	45,45	30,16	31,71	32,99	33,67	55,25	54,50	54,36
RENTABILIDAD (4)								
Ingreso por Cartera de Créditos / Cartera de Créditos Promedio	21,37	27,31	18,50	18,64	18,52	20,92	17,17	17,28
Ingreso por Inversiones en Títulos Valores / Inversiones en Títulos Valores Promedio	12,99	17,26	10,25	10,15	10,17	9,82	10,65	10,77
Gastos Financieros / Captaciones Promedio con Costos	14,43	21,04	13,23	12,90	12,71	9,01	7,37	7,43
Margen Financiero Bruto / Activo Promedio	3,68	5,36	3,72	4,04	4,18	6,54	7,01	7,06
Ingresos Extraordinarios / Activo Promedio	-	-	-	-	-	-	-	-
Resultado Neto / Activo Promedio	0,67	0,42	0,15	0,65	0,79	3,17	3,15	3,16
Resultado Neto / Patrimonio Promedio	3,09	3,24	1,18	4,87	5,94	22,92	31,57	31,85
LIQUIDEZ								
Disponibilidades / Captaciones del Público	18,51	19,73	20,13	18,63	22,98	27,64	25,79	25,74
[Disponibilidades + Inv.Tit.Val.para Negociar y Disp.para la Venta] / Captaciones del Público	46,14	82,99	82,15	72,43	77,07	38,38	35,19	35,00
Cartera de Créditos Neta / Captaciones del Público	39,26	31,85	42,05	41,25	41,29	50,79	50,90	50,68
Cartera de Créditos Neta / [Captaciones del Público + Inversiones Cedidas]	39,26	31,85	42,05	41,25	41,29	41,50	40,62	39,56
[Capt. Oficiales + Inv. Cedidas Oficiales] / [Captaciones del Público + Inversiones Cedidas]	-	14,71	17,62	18,19	15,96	27,50	21,46	21,35
Activos a Corto Plazo / Pasivos a Corto Plazo	27,56	21,58	21,28	19,86	19,59	27,05	25,66	25,67

FUENTE: BALANCE GENERAL DE PUBLICACIÓN  
 GERENCIA GENERAL TÉCNICA - GERENCIA DE ESTADÍSTICAS Y PUBLICACIONES  
 (1) Incluye: Ingresos por Comisiones por Servicios, Ingresos por Diferencias de Cambio y Operaciones con Derivados, Ingresos por Inversiones en Empresas Filiales y Afiliadas  
 Ingresos por Inversiones en Sucursales y Ganancia en Inversiones en Títulos Valores  
 (2) Incluye: Gastos por Comisiones por Servicios, Gastos por Diferencias de Cambio y Operaciones con Derivados, Gastos por Inversiones en Empresas Filiales y Afiliadas  
 Gastos por Inversiones en Sucursales y Pérdida en Inversiones en Títulos Valores  
 (3) Gastos generales y administrativos excepto (Gastos de personal, Aportes a FOGADE y Aportes a SUDEBAN)  
 (4) Anualizados, calculados en base a Saldo Promedio  
 (5) No es anualizado.

**CUADRO N° I - 43**  
**SISTEMA BANCARIO**  
**BANCA UNIVERSAL Y BANCA COMERCIAL**  
**BANNORTE (BANORTE) BANCO COMERCIAL, C.A.**  
**EVOLUCIÓN MENSUAL DEL BALANCE GENERAL DE PUBLICACIÓN, ESTADO DE RESULTADOS DE PUBLICACIÓN**  
**E INDICADORES FINANCIEROS, SEGÚN RUBRO**  
**diciembre / 2005 - junio - septiembre / 2006**

R U B R O	2 0 0 5		2 0 0 6			Estrato Pequeño	Banca Universal y Comercial	Sistema Bancario
	diciembre	junio	julio	agosto	septiembre			
BALANCE GENERAL DE PUBLICACIÓN (Millones de Bolívares)								
ACTIVO								
DISPONIBILIDADES	61.125	33.455	31.267	26.453	55.417	1.956.129	25.540.135	26.142.310
INVERSIONES EN TÍTULOS VALORES	185.705	216.464	222.409	223.801	182.640	2.842.618	39.439.960	40.632.086
CARTERA DE CRÉDITOS	81.515	126.075	128.837	144.057	158.405	3.594.540	50.405.689	51.476.712
INTERESES Y COMISIONES POR COBRAR	8.740	4.654	6.457	7.102	5.817	69.774	1.091.876	1.119.268
INVERSIONES EN EMPRESAS FILIALES, AFILIADAS Y SUCURSALES	-	-	-	-	-	73.624	2.545.191	2.545.600
BIENES REALIZABLES	175	100	87	75	62	7.312	29.689	43.150
BIENES DE USO	3.609	4.312	4.439	4.553	4.050	140.569	2.109.311	2.159.685
OTROS ACTIVOS	6.736	5.246	5.277	5.332	5.930	724.039	2.548.157	2.575.369
TOTAL DEL ACTIVO	347.605	390.306	398.773	411.373	412.321	9.408.605	123.710.008	126.694.180
PASIVO								
CAPTACIONES DEL PÚBLICO	95.539	144.578	144.375	162.465	169.434	7.076.856	99.032.046	101.562.235
OBLIGACIONES CON EL BCV	-	-	-	-	-	-	562	562
CAPTACIONES Y OBLIGACIONES CON EL BANAP	-	-	-	-	-	12.138	171.947	174.908
OTROS FINANCIAMIENTOS OBTENIDOS	218.652	205.447	213.598	207.062	198.615	759.887	7.029.779	7.159.322
OTRAS OBLIGACIONES POR INTERMEDIACIÓN FINANCIERA	-	-	-	-	-	69.744	1.626.814	1.632.431
INTERESES Y COMISIONES POR PAGAR	1.492	2.041	2.464	2.038	1.971	26.040	231.599	256.316
ACUMULACIONES Y OTROS PASIVOS	2.511	4.759	4.505	5.296	5.769	190.133	4.079.106	4.142.112
OBLIGACIONES SUBORDINADAS	-	-	-	-	-	47.181	47.181	47.181
OBLIGACIONES CONVERTIBLES EN CAPITAL	-	-	-	-	-	-	-	-
TOTAL DEL PASIVO	318.194	356.825	364.942	376.861	375.789	8.181.979	112.219.034	114.975.067
GESTIÓN OPERATIVA	-	-	302	1.053	1.670	72.246	840.497	864.330
TOTAL DE PATRIMONIO	29.411	33.481	33.529	33.459	34.862	1.154.380	10.650.477	10.854.783
TOTAL DEL PASIVO + PATRIMONIO + GESTIÓN OPERATIVA	347.605	390.306	398.773	411.373	412.321	9.408.605	123.710.008	126.694.180
CUENTAS DE ORDEN								
CUENTAS CONTINGENTES DEUDORAS	6.971	9.952	10.560	10.749	10.728	681.242	12.654.228	12.717.971
ACTIVOS DE LOS FIDEICOMISOS	-	-	-	-	-	1.114.240	69.775.007	74.134.128
OTROS ENCARGOS DE CONFIANZA	115	-	-	-	-	163.323	492.318	492.318
CUENTAS DEUDORAS POR OTROS ENCARGOS DE CONFIANZA (Fondo Mutual Habitacional)	-	-	-	-	-	649.587	3.959.728	4.243.399
OTRAS CUENTAS DEUDORAS DEL FONDO MUTUAL HABITACIONAL	-	-	-	-	-	10.377	36.528	37.987
OTRAS CUENTAS DE ORDEN DEUDORAS	90.698	123.984	128.444	137.539	155.228	10.594.540	165.199.887	172.074.394
OTRAS CUENTAS DE REGISTRO DEUDORAS	-	-	-	-	-	158.888	309.661	309.847
ESTADO DE RESULTADOS DE PUBLICACIÓN (Millones de Bolívares)								
INGRESOS FINANCIEROS	15.757	24.556	5.127	10.579	16.437	246.000	2.958.081	3.052.416
GASTOS FINANCIEROS	9.449	14.162	3.222	5.770	8.753	100.695	1.048.997	1.088.829
MARGEN FINANCIERO BRUTO	6.308	10.394	1.905	4.809	7.684	145.305	1.909.084	1.963.587
Ingresos por recuperaciones de activos financieros	97	1	1	1	1	6.909	50.222	50.411
Gastos por incobrabilidad y desvalorización de activos financieros	377	1.230	154	513	1.020	17.822	164.989	167.030
MARGEN FINANCIERO NETO	6.028	9.165	1.752	4.297	6.665	134.392	1.794.317	1.846.968
Otros ingresos operativos (1)	2.656	3.733	494	1.162	2.066	97.029	1.102.418	1.124.594
Otros gastos operativos (2)	1.173	2.129	141	380	694	8.548	121.918	126.081
MARGEN DE INTERMEDIACIÓN FINANCIERA	7.511	10.769	2.105	5.079	8.037	222.873	2.774.817	2.845.481
GASTOS DE TRANSFORMACIÓN	7.514	10.630	1.690	3.905	6.418	142.119	1.709.866	1.756.195
Gastos de personal	3.084	3.411	642	1.342	2.048	62.986	743.155	762.364
Gastos generales y administrativos (3)	4.205	6.932	982	2.413	4.146	69.403	817.158	838.634
Aportes al Fondo de Garantía de Depósitos y Protección Bancaria	128	155	44	89	133	7.161	114.685	119.640
Aportes a la Superintendencia de Bancos y Otras Instituciones Financieras	97	132	22	61	91	2.569	34.868	35.557
MARGEN OPERATIVO BRUTO	(3)	139	415	1.174	1.619	80.754	1.064.951	1.089.286
Ingresos por bienes realizables	238	-	-	-	-	3.597	23.791	23.873
Ingresos por programas especiales	-	-	-	-	-	-	-	-
Ingresos operativos varios	68	201	5	9	10	1.554	56.910	57.792
Gastos por bienes realizables	88	75	12	25	38	1.581	6.806	7.097
Gastos por depreciación, amortización y desvalorización de bienes diversos	36	21	-	-	-	9	358	366
Gastos operativos varios	2	3	2	1	2	5.753	199.384	200.226
MARGEN OPERATIVO NETO	177	241	406	1.157	1.589	78.562	939.104	963.262
Ingresos extraordinarios	-	425	1	1	217	884	3.866	3.910
Gastos Extraordinarios	23	11	5	5	36	1.325	27.686	28.055
RESULTADO BRUTO ANTES DE IMPUESTOS	154	655	402	1.153	1.770	78.121	915.284	939.117
Impuesto sobre la renta	-	-	100	100	100	5.875	74.787	74.787
RESULTADO NETO	154	655	302	1.053	1.670	72.246	840.497	864.330
INDICADORES FINANCIEROS (Porcentajes)								
EVALUACIÓN DEL PATRIMONIO								
[Patrimonio + Gestión Operativa] / Activo Total	8,46	12,75	12,14	11,55	12,17	15,55	10,73	10,65
[Patrimonio + Gestión Operativa] / [Activo Total + Inversiones Cedidas]	8,46	12,75	12,14	11,55	12,17	12,72	8,84	8,62
Otros Activos / [Patrimonio + Gestión Operativa]	22,90	15,67	15,60	15,45	16,23	56,84	22,08	21,89
Activo Improductivo / [Patrimonio + Gestión Operativa]	272,92	142,10	139,71	125,84	193,25	222,08	279,34	279,73
CALIDAD DE ACTIVOS								
Provisión para Cartera de Créditos / Cartera de Créditos Bruta	2,57	2,28	2,35	2,34	2,42	2,74	2,31	2,51
Provisión para Cartera de Créditos / Cartera Inmovilizada Bruta	102,78	105,18	101,57	101,98	113,08	176,77	223,61	200,39
Cartera Inmovilizada Bruta / Cartera de Créditos Bruta	2,50	2,17	2,31	2,30	2,14	1,55	1,03	1,25
Activo Improductivo / Activo Total	23,09	12,19	11,85	10,56	17,12	30,07	26,05	25,98
GESTIÓN ADMINISTRATIVA (4)								
Activo Productivo / Pasivo con Costo (5)	85,24	98,17	98,43	104,12	98,20	108,54	124,95	124,70
Brecha Estructural / Activo Total (5)	(13,31)	(1,64)	(1,41)	3,54	(1,52)	5,50	14,76	14,66
Gastos de Personal / Captaciones del Público Promedio	7,28	9,52	6,48	6,32	6,11	4,01	3,51	3,53
Gastos Operativos / Captaciones del Público Promedio	9,65	19,34	11,44	12,04	12,39	4,71	3,87	3,89
[Gtos. de Personal + Gtos. Operativos] / Activo Productivo Promedio	8,16	11,22	7,02	7,32	7,58	8,80	8,01	8,04
Otros Ingresos Operativos / Activo Promedio	3,59	3,60	2,06	2,16	2,30	4,92	4,42	4,40
[Gtos. de Personal + Gtos. Operativos] / Ingresos Financieros	46,57	42,12	36,31	38,38	39,58	55,25	54,50	54,36
RENTABILIDAD (4)								
Ingreso por Cartera de Créditos / Cartera de Créditos Promedio	25,53	36,63	24,51	24,69	23,85	20,92	17,17	17,28
Ingreso por Inversiones en Títulos Valores / Inversiones en Títulos Valores Promedio	11,34	20,98	16,42	15,82	16,32	9,82	10,65	10,77
Gastos Financieros / Captaciones Promedio con Costos	22,38	39,95	30,18	27,39	26,76	9,01	7,37	7,43
Margen Financiero Bruto / Activo Promedio	5,55	9,50	6,48	7,19	7,32	6,54	7,01	7,06
Ingresos Extraordinarios / Activo Promedio	-	0,39	0,13	0,12	0,24	-	-	-
Resultado Neto / Activo Promedio	0,19	0,60	0,73	1,10	1,13	3,17	3,15	3,16
Resultado Neto / Patrimonio Promedio	1,88	6,32	7,86	12,06	12,51	22,92	31,57	31,85
LIQUIDEZ								
Disponibilidades / Captaciones del Público	63,98	23,14	21,66	16,28	32,71	27,64	25,79	25,74
[Disponibilidades + Inv.Tit.Val.para Negociar y Disp.para la Venta] / Captaciones del Público	234,47	132,22	125,66	104,02	98,93	38,38	35,19	35,00
Cartera de Créditos Neta / Captaciones del Público	85,32	87,20	89,24	88,67	93,49	50,79	50,90	50,68
Cartera de Créditos Neta / [Captaciones del Público + Inversiones Cedidas]	85,32	87,20	89,24	88,67	93,49	41,50	40,62	39,56
[Capt. Oficiales + Inv. Cedidas Oficiales] / [Captaciones del Público + Inversiones Cedidas]	30,74	48,91	54,22	65,37	61,72	27,50	21,46	21,35
Activos a Corto Plazo / Pasivos a Corto Plazo	76,49	21,17	19,97	15,58	29,01	27,05	25,66	25,67

FUENTE: BALANCE GENERAL DE PUBLICACIÓN  
 GERENCIA GENERAL TÉCNICA - GERENCIA DE ESTADÍSTICAS Y PUBLICACIONES  
 (1) Incluye: Ingresos por Comisiones por Servicios, Ingresos por Diferencias de Cambio y Operaciones con Derivados, Ingresos por Inversiones en Empresas Filiales y Afiliadas  
 Ingresos por Inversiones en Sucursales y Ganancia en Inversiones en Títulos Valores  
 (2) Incluye: Gastos por Comisiones por Servicios, Gastos por Diferencias de Cambio y Operaciones con Derivados, Gastos por Inversiones en Empresas Filiales y Afiliadas  
 Gastos por Inversiones en Sucursales y Pérdida en Inversiones en Títulos Valores  
 (3) Gastos generales y administrativos excepto (Gastos de personal, Aportes a FOGADE y Aportes a SUDEBAN)  
 (4) Anualizados, calculados en base a Saldo Promedio  
 (5) No es anualizado.

**CUADRO N° I - 44**  
**SISTEMA BANCARIO**  
**BANCA UNIVERSAL Y BANCA COMERCIAL**  
**HELM BANK DE VENEZUELA, S.A. BANCO REGIONAL COMERCIAL**  
**EVOLUCIÓN MENSUAL DEL BALANCE GENERAL DE PUBLICACIÓN, ESTADO DE RESULTADOS DE PUBLICACIÓN**  
**E INDICADORES FINANCIEROS, SEGÚN RUBRO**  
**diciembre / 2005 - junio - septiembre / 2006**

R U B R O	2 0 0 5		2 0 0 6			Estrato Pequeño	Banca Universal y Comercial	Sistema Bancario
	diciembre	junio	julio	agosto	septiembre			
BALANCE GENERAL DE PUBLICACIÓN (Millones de Bolívares)								
ACTIVO								
DISPONIBILIDADES	17.534	28.302	30.575	23.671	29.019	1.956.129	25.540.135	26.142.310
INVERSIONES EN TÍTULOS VALORES	33.290	44.286	35.894	46.798	64.506	2.842.618	39.439.960	40.632.086
CARTERA DE CRÉDITOS	52.267	56.949	56.748	58.877	67.334	3.594.540	50.405.689	51.476.712
INTERESES Y COMISIONES POR COBRAR	837	693	786	751	807	69.774	1.091.876	1.119.268
INVERSIONES EN EMPRESAS FILIALES, AFILIADAS Y SUCURSALES	-	-	-	-	-	73.624	2.545.191	2.545.600
BIENES REALIZABLES	-	-	-	-	-	7.312	29.689	43.150
BIENES DE USO	1.339	1.527	1.540	1.533	1.513	140.569	2.109.311	2.159.685
OTROS ACTIVOS	1.005	620	738	735	841	724.039	2.548.157	2.575.369
TOTAL DEL ACTIVO	106.272	132.377	126.281	132.365	164.020	9.408.605	123.710.008	126.694.180
PASIVO								
CAPTACIONES DEL PÚBLICO	66.379	101.036	88.532	98.913	130.240	7.076.856	99.032.046	101.562.235
OBLIGACIONES CON EL BCV	-	-	-	-	-	-	562	562
CAPTACIONES Y OBLIGACIONES CON EL BANAP	-	-	-	-	-	12.138	171.947	174.908
OTROS FINANCIAMIENTOS OBTENIDOS	11.984	202	5.611	403	203	759.887	7.029.779	7.159.322
OTRAS OBLIGACIONES POR INTERMEDIACIÓN FINANCIERA	51	-	-	36	36	69.744	1.626.814	1.632.431
INTERESES Y COMISIONES POR PAGAR	114	87	26	54	29	26.040	231.599	256.316
ACUMULACIONES Y OTROS PASIVOS	14.097	14.702	15.070	15.278	15.319	190.133	4.079.106	4.142.112
OBLIGACIONES SUBORDINADAS	-	-	-	-	-	47.181	47.181	47.181
OBLIGACIONES CONVERTIBLES EN CAPITAL	-	-	-	-	-	-	-	-
TOTAL DEL PASIVO	92.625	116.027	109.239	114.684	145.827	8.181.979	112.219.034	114.975.067
GESTIÓN OPERATIVA	-	-	694	1.331	1.842	72.246	840.497	864.330
TOTAL DE PATRIMONIO	13.647	16.350	16.348	16.350	16.351	1.154.380	10.650.477	10.854.783
TOTAL DEL PASIVO + PATRIMONIO + GESTIÓN OPERATIVA	106.272	132.377	126.281	132.365	164.020	9.408.605	123.710.008	126.694.180
CUENTAS DE ORDEN								
CUENTAS CONTINGENTES DEUDORAS	-	-	-	-	-	-	-	-
ACTIVOS DE LOS FIDEICOMISOS	3.941	2.448	2.448	2.990	2.982	681.242	12.654.228	12.717.971
OTROS ENCARGOS DE CONFIANZA	-	-	-	-	-	1.114.240	69.775.007	74.134.128
CUENTAS DEUDORAS POR OTROS ENCARGOS DE CONFIANZA (Fondo Mutual Habitacional)	-	-	-	-	-	163.323	492.318	492.318
OTRAS CUENTAS DEUDORAS DEL FONDO MUTUAL HABITACIONAL	-	-	-	-	-	649.587	3.959.728	4.243.399
OTRAS CUENTAS DE ORDEN DEUDORAS	-	-	-	-	-	10.377	36.528	37.987
OTRAS CUENTAS DE REGISTRO DEUDORAS	65.732	88.882	82.931	101.902	107.588	10.594.540	165.199.887	172.074.394
	-	-	-	-	-	158.888	309.661	309.847
ESTADO DE RESULTADOS DE PUBLICACIÓN (Millones de Bolívares)								
INGRESOS FINANCIEROS	5.245	5.834	1.116	2.241	3.481	246.000	2.958.081	3.052.416
GASTOS FINANCIEROS	1.353	1.445	233	465	719	100.695	1.048.997	1.088.829
MARGEN FINANCIERO BRUTO	3.892	4.389	883	1.776	2.762	145.305	1.909.084	1.963.587
Ingresos por recuperaciones de activos financieros	-	-	-	-	-	6.909	50.222	50.411
Gastos por incobrabilidad y desvalorización de activos financieros	520	360	-	40	240	17.822	164.989	167.030
MARGEN FINANCIERO NETO	3.372	4.029	883	1.736	2.522	134.392	1.794.317	1.846.968
Otros ingresos operativos (1)	3.498	10.076	2.901	5.286	6.128	97.029	1.102.418	1.124.594
Otros gastos operativos (2)	204	422	17	24	34	8.548	121.918	126.081
MARGEN DE INTERMEDIACIÓN FINANCIERA	6.666	13.683	3.767	6.998	8.616	222.873	2.774.817	2.845.481
GASTOS DE TRANSFORMACIÓN	4.578	7.118	1.930	3.547	4.391	142.119	1.709.866	1.756.195
Gastos de personal	1.410	2.028	627	980	1.295	62.986	743.155	762.364
Gastos generales y administrativos (3)	2.977	4.881	1.256	2.469	2.949	69.403	817.158	838.634
Aportes al Fondo de Garantía de Depósitos y Protección Bancaria	152	153	38	76	114	7.161	114.685	119.640
Aportes a la Superintendencia de Bancos y Otras Instituciones Financieras	39	56	9	22	33	2.569	34.868	35.557
MARGEN OPERATIVO BRUTO	2.088	6.565	1.837	3.451	4.225	80.754	1.064.951	1.089.286
Ingresos por bienes realizables	3	2	-	-	-	3.597	23.791	23.873
Ingresos por programas especiales	-	-	-	-	-	-	-	-
Ingresos operativos varios	-	-	-	-	-	1.554	56.910	57.792
Gastos por bienes realizables	-	-	-	-	-	1.581	6.806	7.097
Gastos por depreciación, amortización y desvalorización de bienes diversos	-	-	-	-	-	9	358	366
Gastos operativos varios	81	757	203	1.180	1.443	5.753	199.384	200.226
MARGEN OPERATIVO NETO	2.010	5.810	1.634	2.271	2.782	78.562	939.104	963.262
Ingresos extraordinarios	1	-	-	-	-	884	3.866	3.910
Gastos Extraordinarios	-	-	-	-	-	1.325	27.686	28.055
RESULTADO BRUTO ANTES DE IMPUESTOS	2.011	5.810	1.634	2.271	2.782	78.121	915.284	939.117
Impuesto sobre la renta	585	3.006	940	940	940	5.875	74.787	74.787
RESULTADO NETO	1.426	2.804	694	1.331	1.842	72.246	840.497	864.330
INDICADORES FINANCIEROS (Porcentajes)								
EVALUACIÓN DEL PATRIMONIO								
[Patrimonio + Gestión Operativa] / Activo Total	12,84	14,80	15,16	13,75	11,86	15,55	10,73	10,65
[Patrimonio + Gestión Operativa] / [Activo Total + Inversiones Cedidas]	12,84	12,35	13,50	13,36	11,09	12,72	8,84	8,62
Otros Activos / [Patrimonio + Gestión Operativa]	7,36	3,79	4,33	4,16	4,62	56,84	22,08	21,89
Activo Improductivo / [Patrimonio + Gestión Operativa]	129,42	147,77	157,73	126,59	156,08	222,08	279,34	279,73
CALIDAD DE ACTIVOS								
Provisión para Cartera de Créditos / Cartera de Créditos Bruta	3,73	4,02	4,03	3,95	3,75	2,74	2,31	2,51
Provisión para Cartera de Créditos / Cartera Inmovilizada Bruta	5.780,00	23.830,00	238.300,00	40.383,33	8.196,88	176,77	223,61	200,39
Cartera Inmovilizada Bruta / Cartera de Créditos Bruta	0,06	0,02	0,00	0,01	0,05	1,55	1,03	1,25
Activo Improductivo / Activo Total	16,62	18,25	21,29	16,91	17,31	30,07	26,05	25,98
GESTIÓN ADMINISTRATIVA (4)								
Activo Productivo / Pasivo con Costo (5)	210,80	169,30	160,18	184,26	211,29	108,54	124,95	124,70
Brecha Estructural / Activo Total (5)	43,83	33,46	29,57	38,00	43,55	5,50	14,76	14,66
Gastos de Personal / Captaciones del Público Promedio	4,75	7,61	7,15	5,99	5,27	4,01	3,51	3,53
Gastos Operativos / Captaciones del Público Promedio	10,02	18,32	15,33	14,81	12,29	4,71	3,87	3,89
[Gtos. de Personal + Gtos. Operativos] / Activo Productivo Promedio	12,35	22,90	19,87	18,42	15,73	8,80	8,01	8,04
Otros Ingresos Operativos / Activo Promedio	6,97	27,47	24,52	22,69	18,72	4,92	4,42	4,40
[Gtos. de Personal + Gtos. Operativos] / Ingresos Financieros	83,30	118,43	145,31	137,42	120,33	55,25	54,50	54,36
RENTABILIDAD (4)								
Ingreso por Cartera de Créditos / Cartera de Créditos Promedio	20,21	26,87	17,95	17,45	17,01	20,92	17,17	17,28
Ingreso por Inversiones en Títulos Valores / Inversiones en Títulos Valores Promedio	7,19	8,88	8,21	8,45	8,38	9,82	10,65	10,77
Gastos Financieros / Captaciones Promedio con Costos	7,36	8,56	5,53	5,44	5,40	9,01	7,37	7,43
Margen Financiero Bruto / Activo Promedio	9,26	11,96	8,64	8,50	8,31	6,54	7,01	7,06
Ingresos Extraordinarios / Activo Promedio	-	-	-	-	-	-	-	-
Resultado Neto / Activo Promedio	3,24	7,64	6,22	5,95	5,44	3,17	3,15	3,16
Resultado Neto / Patrimonio Promedio	21,92	60,15	48,80	46,85	44,16	22,92	31,57	31,85
LIQUIDEZ								
Disponibilidades / Captaciones del Público	26,41	28,01	34,54	23,93	22,28	27,64	25,79	25,74
[Disponibilidades + Inv.Tit.Val.para Negociar y Disp.para la Venta] / Captaciones del Público	61,50	49,67	50,23	31,01	30,48	38,38	35,19	35,00
Cartera de Créditos Neta / Captaciones del Público	78,74	56,37	64,10	59,52	51,70	50,79	50,90	50,68
Cartera de Créditos Neta / [Captaciones del Público + Inversiones Cedidas]	78,74	56,37	64,10	59,52	51,70	41,50	40,62	39,56
[Capt. Oficiales + Inv. Cedidas Oficiales] / [Captaciones del Público + Inversiones Cedidas]	-	3,14	2,20	3,88	2,53	27,50	21,46	21,35
Activos a Corto Plazo / Pasivos a Corto Plazo	25,20	20,61	25,27	22,17	17,48	27,05	25,66	25,67

FUENTE: BALANCE GENERAL DE PUBLICACIÓN  
 GERENCIA GENERAL TÉCNICA - GERENCIA DE ESTADÍSTICAS Y PUBLICACIONES  
 (1) Incluye: Ingresos por Comisiones por Servicios, Ingresos por Diferencias de Cambio y Operaciones con Derivados, Ingresos por Inversiones en Empresas Filiales y Afiliadas  
 Ingresos por Inversiones en Sucursales y Ganancia en Inversiones en Títulos Valores  
 (2) Incluye: Gastos por Comisiones por Servicios, Gastos por Diferencias de Cambio y Operaciones con Derivados, Gastos por Inversiones en Empresas Filiales y Afiliadas  
 Gastos por Inversiones en Sucursales y Pérdida en Inversiones en Títulos Valores  
 (3) Gastos generales y administrativos excepto (Gastos de personal, Aportes a FOGADE y Aportes a SUDEBAN)  
 (4) Anualizados, calculados en base a Saldo Promedio  
 (5) No es anualizado.

**CUADRO N° I - 45**  
**SISTEMA BANCARIO**  
**BANCA UNIVERSAL Y BANCA COMERCIAL**  
**FINANCORP BANCO COMERCIAL, C.A. 1\_/**  
**EVOLUCIÓN MENSUAL DEL BALANCE GENERAL DE PUBLICACIÓN, ESTADO DE RESULTADOS DE PUBLICACIÓN**  
**E INDICADORES FINANCIEROS, SEGÚN RUBRO**  
**diciembre / 2005 - junio - septiembre / 2006**

R U B R O	2 0 0 5		2 0 0 6			Estrato Pequeño	Banca Universal y Comercial	Sistema Bancario
	diciembre	junio	julio	agosto	septiembre			
BALANCE GENERAL DE PUBLICACIÓN (Millones de Bolívares)								
ACTIVO								
DISPONIBILIDADES	705	2.535	5.787	12.571	43.047	1.956.129	25.540.135	26.142.310
INVERSIONES EN TÍTULOS VALORES	18.092	5.269	27.890	22.524	45.902	2.842.618	39.439.960	40.632.086
CARTERA DE CRÉDITOS	1.488	21.984	29.287	29.287	36.207	3.594.540	50.405.689	51.476.712
INTERESES Y COMISIONES POR COBRAR	195	168	171	224	347	69.774	1.091.876	1.119.268
INVERSIONES EN EMPRESAS FILIALES, AFILIADAS Y SUCURSALES	-	-	-	-	-	73.624	2.545.191	2.545.600
BIENES REALIZABLES	-	-	-	-	-	7.312	29.689	43.150
BIENES DE USO	31	199	946	2.251	3.107	140.569	2.109.311	2.159.685
OTROS ACTIVOS	241	1.123	2.152	3.755	4.523	724.039	2.548.157	2.575.369
TOTAL DEL ACTIVO	20.752	31.278	61.559	70.612	133.133	9.408.605	123.710.008	126.694.180
PASIVO								
CAPTACIONES DEL PÚBLICO	188	10.159	33.986	41.069	63.272	7.076.856	99.032.046	101.562.235
OBLIGACIONES CON EL BCV	-	-	-	-	-	-	562	562
CAPTACIONES Y OBLIGACIONES CON EL BANAP	-	-	-	-	-	12.138	171.947	174.908
OTROS FINANCIAMIENTOS OBTENIDOS	-	-	6.000	7.563	47.636	759.887	7.029.779	7.159.322
OTRAS OBLIGACIONES POR INTERMEDIACIÓN FINANCIERA	-	-	-	-	-	69.744	1.626.814	1.632.431
INTERESES Y COMISIONES POR PAGAR	1	73	152	229	308	26.040	231.599	256.316
ACUMULACIONES Y OTROS PASIVOS	199	624	930	1.185	1.316	190.133	4.079.106	4.142.112
OBLIGACIONES SUBORDINADAS	-	-	-	-	-	47.181	47.181	47.181
OBLIGACIONES CONVERTIBLES EN CAPITAL	-	-	-	-	-	-	-	-
TOTAL DEL PASIVO	388	10.856	41.068	50.046	112.532	8.181.979	112.219.034	114.975.067
GESTIÓN OPERATIVA	-	-	24	125	173	72.246	840.497	864.330
TOTAL DE PATRIMONIO	20.364	20.422	20.467	20.441	20.428	1.154.380	10.650.477	10.854.783
TOTAL DEL PASIVO + PATRIMONIO + GESTIÓN OPERATIVA	20.752	31.278	61.559	70.612	133.133	9.408.605	123.710.008	126.694.180
CUENTAS DE ORDEN								
CUENTAS CONTINGENTES DEUDORAS	962	976	976	64.436	62.699	681.242	12.654.228	12.717.971
ACTIVOS DE LOS FIDEICOMISOS	47	17	17	17	17	1.114.240	69.775.007	74.134.128
OTROS ENCARGOS DE CONFIANZA	-	-	-	-	-	163.323	492.318	492.318
CUENTAS DEUDORAS POR OTROS ENCARGOS DE CONFIANZA (Fondo Mutual Habitacional)	-	-	-	-	-	649.587	3.959.728	4.243.399
OTRAS CUENTAS DEUDORAS DEL FONDO MUTUAL HABITACIONAL	-	-	-	-	-	10.377	36.528	37.987
OTRAS CUENTAS DE ORDEN DEUDORAS	14.950	44.139	62.860	66.293	95.621	10.594.540	165.199.887	172.074.394
OTRAS CUENTAS DE REGISTRO DEUDORAS	-	-	-	-	-	158.888	309.661	309.847
ESTADO DE RESULTADOS DE PUBLICACIÓN (Millones de Bolívares)								
INGRESOS FINANCIEROS	1.445	1.394	409	898	2.894	246.000	2.958.081	3.052.416
GASTOS FINANCIEROS	253	166	164	527	1.100	100.695	1.048.997	1.088.829
MARGEN FINANCIERO BRUTO	1.192	1.228	245	371	1.794	145.305	1.909.084	1.963.587
Ingresos por recuperaciones de activos financieros	-	-	-	-	-	6.909	50.222	50.411
Gastos por incobrabilidad y desvalorización de activos financieros	-	104	80	130	130	17.822	164.989	167.030
MARGEN FINANCIERO NETO	1.192	1.124	165	241	1.664	134.392	1.794.317	1.846.968
Otros ingresos operativos (1)	576	1.042	572	1.322	1.322	97.029	1.102.418	1.124.594
Otros gastos operativos (2)	37	13	1	2	4	8.548	121.918	126.081
MARGEN DE INTERMEDIACIÓN FINANCIERA	1.731	2.153	736	1.561	2.982	222.873	2.774.817	2.845.481
GASTOS DE TRANSFORMACIÓN	784	2.060	638	1.361	2.727	142.119	1.709.866	1.756.195
Gastos de personal	503	1.715	459	949	1.897	62.986	743.155	762.364
Gastos generales y administrativos (3)	259	331	173	400	812	69.403	817.158	838.634
Aportes al Fondo de Garantía de Depósitos y Protección Bancaria	7	-	4	8	13	7.161	114.685	119.640
Aportes a la Superintendencia de Bancos y Otras Instituciones Financieras	15	14	2	4	5	2.569	34.868	35.557
MARGEN OPERATIVO BRUTO	947	93	98	200	255	80.754	1.064.951	1.089.286
Ingresos por bienes realizables	-	-	-	-	-	3.597	23.791	23.873
Ingresos por programas especiales	-	-	-	-	-	-	-	-
Ingresos operativos varios	107	12	-	-	-	1.554	56.910	57.792
Gastos por bienes realizables	-	-	-	-	-	1.581	6.806	7.097
Gastos por depreciación, amortización y desvalorización de bienes diversos	-	-	-	-	-	9	358	366
Gastos operativos varios	2	4	74	75	82	5.753	199.384	200.226
MARGEN OPERATIVO NETO	1.052	101	24	125	173	78.562	939.104	963.262
Ingresos extraordinarios	-	-	-	-	-	884	3.866	3.910
Gastos Extraordinarios	-	-	-	-	-	1.325	27.686	28.055
RESULTADO BRUTO ANTES DE IMPUESTOS	1.052	101	24	125	173	78.121	915.284	939.117
Impuesto sobre la renta	3	-	-	-	-	5.875	74.787	74.787
RESULTADO NETO	1.049	101	24	125	173	72.246	840.497	864.330
INDICADORES FINANCIEROS (Porcentajes)								
EVALUACIÓN DEL PATRIMONIO								
[Patrimonio + Gestión Operativa] / Activo Total	98,13	65,29	33,29	29,13	15,47	15,55	10,73	10,65
[Patrimonio + Gestión Operativa] / [Activo Total + Inversiones Cedidas]	98,13	65,29	33,29	29,13	15,47	12,72	8,84	8,62
Otros Activos / [Patrimonio + Gestión Operativa]	1,18	5,50	10,50	18,26	21,96	56,84	22,08	21,89
Activo Improductivo / [Patrimonio + Gestión Operativa]	2,96	15,96	39,27	75,80	233,47	222,08	279,34	279,73
CALIDAD DE ACTIVOS								
Provisión para Cartera de Créditos / Cartera de Créditos Bruta	9,65	1,18	1,37	1,32	1,07	2,74	2,31	2,51
Provisión para Cartera de Créditos / Cartera Inmovilizada Bruta	1.445,45	8.766,67	-	-	-	176,77	223,61	200,39
Cartera Inmovilizada Bruta / Cartera de Créditos Bruta	0,67	0,01	-	-	-	1,55	1,03	1,25
Activo Improductivo / Activo Total	2,91	10,42	13,07	22,08	36,13	30,07	26,05	25,98
GESTIÓN ADMINISTRATIVA (4)								
Activo Productivo / Pasivo con Costo (5)	10.717,55	275,80	133,83	113,14	76,67	108,54	124,95	124,70
Brecha Estructural / Activo Total (5)	96,19	57,10	21,97	9,05	(19,43)	5,50	14,76	14,66
Gastos de Personal / Captaciones del Público Promedio	34,96	99,48	36,11	25,18	21,49	4,01	3,51	3,53
Gastos Operativos / Captaciones del Público Promedio	13,24	19,20	11,06	8,45	7,62	4,71	3,87	3,89
[Gtos. de Personal + Gtos. Operativos] / Activo Productivo Promedio	7,13	25,30	18,49	16,80	16,81	8,80	8,01	8,04
Otros Ingresos Operativos / Activo Promedio	6,36	12,14	12,85	11,94	6,46	4,92	4,42	4,40
[Gtos. de Personal + Gtos. Operativos] / Ingresos Financieros	53,89	146,77	151,72	149,05	103,93	55,25	54,50	54,36
RENTABILIDAD (4)								
Ingreso por Cartera de Créditos / Cartera de Créditos Promedio	21,27	14,69	15,57	14,67	13,88	20,92	17,17	17,28
Ingreso por Inversiones en Títulos Valores / Inversiones en Títulos Valores Promedio	12,46	26,98	7,33	7,05	20,33	9,82	10,65	10,77
Gastos Financieros / Captaciones Promedio con Costos	14,54	9,63	9,29	9,64	9,23	9,01	7,37	7,43
Margen Financiero Bruto / Activo Promedio	10,29	14,15	7,73	5,57	8,41	6,54	7,01	7,06
Ingresos Extraordinarios / Activo Promedio	-	-	-	-	-	-	-	-
Resultado Neto / Activo Promedio	9,55	1,16	0,70	1,13	0,78	3,17	3,15	3,16
Resultado Neto / Patrimonio Promedio	12,64	1,49	1,20	2,33	2,19	22,92	31,57	31,85
LIQUIDEZ								
Disponibilidades / Captaciones del Público	375,00	24,95	17,03	30,61	68,03	27,64	25,79	25,74
[Disponibilidades + Inv.Tit.Val.para Negociar y Disp.para la Venta] / Captaciones del Público	9.504,79	35,72	18,18	31,50	68,59	38,38	35,19	35,00
Cartera de Créditos Neta / Captaciones del Público	791,49	216,40	72,42	71,31	57,22	50,79	50,90	50,68
Cartera de Créditos Neta / [Captaciones del Público + Inversiones Cedidas]	791,49	216,40	72,42	71,31	57,22	41,50	40,62	39,56
[Capt. Oficiales + Inv. Cedidas Oficiales] / [Captaciones del Público + Inversiones Cedidas]	-	-	-	-	-	27,50	21,46	21,35
Activos a Corto Plazo / Pasivos a Corto Plazo	375,00	24,99	17,04	30,62	68,05	27,05	25,66	25,67

FUENTE: BALANCE GENERAL DE PUBLICACIÓN  
GERENCIA GENERAL TÉCNICA - GERENCIA DE ESTADÍSTICAS Y PUBLICACIONES!  
1\_/ Hasta el 31 de marzo de 2006 FINANCORP BANCO DE INVERSIÓN, C.A.  
(1) Incluye: Ingresos por Comisiones por Servicios, Ingresos por Diferencias de Cambio y Operaciones con Derivados, Ingresos por Inversiones en Empresas Filiales y Afiliadas  
Ingresos por Inversiones en Sucursales y Ganancia en Inversiones en Títulos Valores  
(2) Incluye: Gastos por Comisiones por Servicios, Gastos por Diferencias de Cambio y Operaciones con Derivados, Gastos por Inversiones en Empresas Filiales y Afiliadas  
Gastos por Inversiones en Sucursales y Pérdida en Inversiones en Títulos Valores  
(3) Gastos generales y administrativos excepto (Gastos de personal, Aportes a FOGADE y Aportes a SUDEBAN)  
(4) Anualizados, calculados en base a Saldos Promedios  
(5) No es anualizado.

RUBRO	2006				Estrato Pequeño	Banca Universal y Comercial	Sistema Bancario
	junio	julio	agosto	septiembre			
<b>ACTIVO</b>							
DISPONIBILIDADES	604	7.142	6.983	5.648	1.956.129	25.540.135	26.142.310
INVERSIONES EN TÍTULOS VALORES	16.789	9.047	9.004	7.794	2.842.618	39.439.960	40.632.086
CARTERA DE CRÉDITOS	1.508	2.400	3.003	6.204	3.594.540	50.405.689	51.476.712
INTERESES Y COMISIONES POR COBRAR	57	50	76	95	69.774	1.091.876	1.119.268
INVERSIONES EN EMPRESAS FILIALES, AFILIADAS Y SUCURSALES	-	-	-	-	73.624	2.545.191	2.545.600
BIENES REALIZABLES	-	-	-	-	7.312	29.689	43.150
BIENES DE USO	284	282	277	297	140.569	2.109.311	2.159.685
OTROS ACTIVOS	305	348	410	395	724.039	2.548.157	2.575.369
<b>TOTAL DEL ACTIVO</b>	<b>19.547</b>	<b>19.269</b>	<b>19.753</b>	<b>20.433</b>	<b>9.408.605</b>	<b>123.710.008</b>	<b>126.694.180</b>
<b>PASIVO</b>							
CAPTACIONES DEL PÚBLICO	-	-	-	-	7.076.856	99.032.046	101.562.231
OBLIGACIONES CON EL BCV	-	-	-	-	-	562	562
CAPTACIONES Y OBLIGACIONES CON EL BANAP	-	-	-	-	12.138	171.947	174.908
OTROS FINANCIAMIENTOS OBTENIDOS	-	-	-	-	759.887	7.029.779	7.159.322
OTRAS OBLIGACIONES POR INTERMEDIACIÓN FINANCIERA	-	-	-	-	69.744	1.626.814	1.632.431
INTERESES Y COMISIONES POR PAGAR	-	-	-	-	26.040	231.599	256.316
ACUMULACIONES Y OTROS PASIVOS	627	337	769	1.439	190.133	4.079.106	4.142.112
OBLIGACIONES SUBORDINADAS	-	-	-	-	47.181	47.181	47.181
OBLIGACIONES CONVERTIBLES EN CAPITAL	-	-	-	-	-	-	-
<b>TOTAL DEL PASIVO</b>	<b>627</b>	<b>337</b>	<b>769</b>	<b>1.439</b>	<b>8.181.979</b>	<b>112.219.034</b>	<b>114.975.067</b>
GESTIÓN OPERATIVA	-	12	64	74	72.246	840.497	864.330
TOTAL DE PATRIMONIO	18.920	18.920	18.920	18.920	1.154.380	10.650.477	10.854.783
<b>TOTAL DEL PASIVO + PATRIMONIO + GESTIÓN OPERATIVA</b>	<b>19.547</b>	<b>19.269</b>	<b>19.753</b>	<b>20.433</b>	<b>9.408.605</b>	<b>123.710.008</b>	<b>126.694.180</b>
<b>CUENTAS DE ORDEN</b>							
CUENTAS CONTINGENTES DEUDORAS	3.054	1.876	2.756	5.537	681.242	12.654.228	12.717.971
ACTIVOS DE LOS FIDEICOMISOS	-	-	-	-	1.114.240	69.775.007	74.134.128
OTROS ENCARGOS DE CONFIANZA	-	-	-	-	163.323	492.318	492.318
CUENTAS DEUDORAS POR OTROS ENCARGOS DE CONFIANZA (Fondo Mutual Habitacional)	-	-	-	-	649.587	3.959.728	4.243.399
OTRAS CUENTAS DEUDORAS DEL FONDO MUTUAL HABITACIONAL	-	-	-	-	10.377	36.528	37.987
OTRAS CUENTAS DE ORDEN DEUDORAS	2.297	3.252	5.050	10.733	10.594.540	165.199.887	172.074.394
OTRAS CUENTAS DE REGISTRO DEUDORAS	-	-	-	-	158.888	309.661	309.847
<b>INGRESOS FINANCIEROS</b>							
GASTOS FINANCIEROS	829	142	272	484	246.000	2.958.081	3.052.416
<b>MARGEN FINANCIERO BRUTO</b>	<b>829</b>	<b>142</b>	<b>272</b>	<b>484</b>	<b>145.305</b>	<b>1.909.084</b>	<b>1.963.587</b>
Ingresos por recuperaciones de activos financieros	32	3	4	11	6.909	50.222	50.411
Gastos por incobrabilidad y desvalorización de activos financieros	26	12	20	59	17.822	164.989	167.030
<b>MARGEN FINANCIERO NETO</b>	<b>835</b>	<b>133</b>	<b>256</b>	<b>436</b>	<b>134.392</b>	<b>1.794.317</b>	<b>1.846.968</b>
Otros ingresos operativos (1)	29	13	40	15	97.029	1.102.418	1.124.594
Otros gastos operativos (2)	13	1	1	40	8.548	121.918	126.081
<b>MARGEN DE INTERMEDIACIÓN FINANCIERA</b>	<b>851</b>	<b>145</b>	<b>295</b>	<b>411</b>	<b>222.873</b>	<b>2.774.817</b>	<b>2.845.481</b>
GASTOS DE TRANSFORMACIÓN	669	135	279	484	142.119	1.709.866	1.756.195
Gastos de personal	468	96	199	317	62.986	743.155	762.364
Gastos generales y administrativos (3)	201	39	80	167	69.403	817.158	838.634
Aportes al Fondo de Garantía de Depósitos y Protección Bancaria	-	-	-	-	7.161	114.685	119.640
Aportes a la Superintendencia de Bancos y Otras Instituciones Financieras	-	-	-	-	2.569	34.868	35.557
<b>MARGEN OPERATIVO BRUTO</b>	<b>182</b>	<b>10</b>	<b>16</b>	<b>(73)</b>	<b>80.754</b>	<b>1.064.951</b>	<b>1.089.286</b>
Ingresos por bienes realizables	-	-	-	-	3.597	23.791	

(5) No es anualizado.

**CUADRO N° 1 - 47**  
**SISTEMA BANCARIO**  
**BANCA UNIVERSAL Y BANCA COMERCIAL**  
**BANCO INDUSTRIAL DE VENEZUELA, C.A.**  
**EVOLUCIÓN MENSUAL DEL BALANCE GENERAL DE PUBLICACIÓN, ESTADO DE RESULTADOS DE PUBLICACIÓN**  
**E INDICADORES FINANCIEROS, SEGÚN RUBRO**  
**diciembre / 2005 - Junio - septiembre / 2006**

R U B R O	2 0 0 5		2 0 0 6			Banca del Estado	Banca Universal y Comercial	Sistema Bancario
	diciembre	junio	julio	agosto	septiembre			
BALANCE GENERAL DE PUBLICACIÓN (Millones de Bolívares)								
ACTIVO								
DISPONIBILIDADES	1.090.378	1.991.647	1.674.770	1.694.353	2.456.429	3.442.596	25.540.135	26.142.310
INVERSIONES EN TÍTULOS VALORES	2.971.519	3.694.996	4.215.773	3.842.455	3.717.265	7.006.801	39.439.960	40.632.086
CARTERA DE CRÉDITOS	278.496	424.841	453.944	483.286	511.844	1.419.125	50.405.689	51.476.712
INTERESES Y COMISIONES POR COBRAR	46.976	70.139	61.440	61.727	68.791	111.375	1.091.876	1.119.268
INVERSIONES EN EMPRESAS FILIALES, AFILIADAS Y SUCURSALES	537.530	606.745	631.969	643.420	690.061	690.061	2.545.191	2.545.600
BIENES REALIZABLES	3.223	4.659	4.609	2.945	2.512	2.521	29.689	43.150
BIENES DE USO	27.306	31.724	31.566	31.007	30.716	218.692	2.109.311	2.159.685
OTROS ACTIVOS	16.045	21.250	27.464	35.935	42.485	208.179	2.548.157	2.575.369
TOTAL DEL ACTIVO	4.971.473	6.846.001	7.101.535	6.795.128	7.520.103	13.099.350	123.710.008	126.694.180
PASIVO								
CAPTACIONES DEL PÚBLICO	3.972.140	5.155.457	5.579.150	5.221.009	5.902.882	10.481.364	99.032.046	101.562.235
OBLIGACIONES CON EL BCV	-	-	-	-	-	-	562	562
CAPTACIONES Y OBLIGACIONES CON EL BANAP	1.042	204	259	273	304	14.601	171.947	174.908
OTROS FINANCIAMIENTOS OBTENIDOS	455.318	198.943	152.402	142.100	133.540	399.829	7.029.779	7.159.322
OTRAS OBLIGACIONES POR INTERMEDIACIÓN FINANCIERA	1.110	5.666	17.518	1.527	1.759	1.759	1.626.814	1.632.431
INTERESES Y COMISIONES POR PAGAR	12.348	18.393	17.529	19.191	21.912	25.050	231.599	256.316
ACUMULACIONES Y OTROS PASIVOS	281.058	1.031.824	864.505	901.155	926.794	1.031.705	4.079.106	4.142.112
OBLIGACIONES SUBORDINADAS	-	-	-	-	-	-	47.181	47.181
OBLIGACIONES CONVERTIBLES EN CAPITAL	-	-	-	-	-	-	-	-
TOTAL DEL PASIVO	4.723.016	6.410.487	6.631.363	6.285.255	6.987.191	11.954.308	112.219.034	114.975.067
GESTIÓN OPERATIVA	-	-	11.251	27.003	46.906	85.548	840.497	864.330
TOTAL DE PATRIMONIO	248.457	435.514	458.921	482.870	486.006	1.059.494	10.650.477	10.854.783
TOTAL DEL PASIVO + PATRIMONIO + GESTIÓN OPERATIVA	4.971.473	6.846.001	7.101.535	6.795.128	7.520.103	13.099.350	123.710.008	126.694.180
CUENTAS DE ORDEN								
CUENTAS CONTINGENTES DEUDORAS	163.281	149.363	201.279	207.487	293.813	473.593	12.654.228	12.717.971
ACTIVOS DE LOS FIDEICOMISOS	7.469.938	5.873.740	6.102.311	6.667.539	6.656.332	42.007.895	69.775.007	74.134.128
OTROS ENCARGOS DE CONFIANZA	2.399	2.399	-	-	-	-	492.318	492.318
CUENTAS DEUDORAS POR OTROS ENCARGOS DE CONFIANZA (Fondo Mutual Habitacional)	-	-	-	-	-	195.077	3.959.728	4.243.399
OTRAS CUENTAS DEUDORAS DEL FONDO MUTUAL HABITACIONAL	-	-	-	-	-	814	36.528	37.987
OTRAS CUENTAS DE ORDEN DEUDORAS	10.114.564	9.690.114	11.172.086	11.698.302	10.118.220	14.571.194	165.199.887	172.074.394
OTRAS CUENTAS DE REGISTRO DEUDORAS	2.318	12.415	12.415	12.415	12.415	12.415	309.661	309.847
ESTADO DE RESULTADOS DE PUBLICACIÓN (Millones de Bolívares)								
INGRESOS FINANCIEROS	129.500	194.101	29.130	63.247	94.861	208.397	2.958.081	3.052.416
GASTOS FINANCIEROS	68.350	84.755	13.988	30.211	49.149	85.871	1.048.997	1.088.829
MARGEN FINANCIERO BRUTO	61.150	109.346	15.142	33.036	45.712	122.526	1.909.084	1.963.587
Ingresos por recuperaciones de activos financieros	7.824	7.935	3.003	5.353	7.913	7.980	50.222	50.411
Gastos por incobrabilidad y desvalorización de activos financieros	12.821	19.439	2.249	4.510	6.941	13.016	164.989	167.030
MARGEN FINANCIERO NETO	56.153	97.842	15.896	33.879	46.684	117.490	1.794.317	1.846.968
Otros ingresos operativos (1)	77.469	98.534	34.495	65.815	104.765	157.628	1.102.418	1.124.594
Otros gastos operativos (2)	18.470	18.249	3.239	6.984	7.796	8.240	121.918	126.081
MARGEN DE INTERMEDIACIÓN FINANCIERA	115.152	178.127	47.152	92.710	143.653	266.878	2.774.817	2.845.481
GASTOS DE TRANSFORMACIÓN	138.728	133.259	17.131	37.497	59.831	133.781	1.709.866	1.756.195
Gastos de personal	78.841	80.909	10.740	23.889	38.821	74.818	743.155	762.364
Gastos generales y administrativos (3)	55.506	45.046	4.523	9.793	15.288	49.330	817.158	838.634
Aportes al Fondo de Garantía de Depósitos y Protección Bancaria	2.506	4.980	1.481	2.963	4.444	7.096	114.685	119.640
Aportes a la Superintendencia de Bancos y Otras Instituciones Financieras	1.875	2.324	387	852	1.278	2.537	34.868	35.557
MARGEN OPERATIVO BRUTO	(23.576)	44.868	30.021	55.213	83.822	133.097	1.064.951	1.089.286
Ingresos por bienes realizables	594	930	-	3.692	3.692	3.745	23.791	23.873
Ingresos por programas especiales	-	-	-	-	-	-	-	-
Ingresos operativos varios	16.816	1.260	97	302	423	704	56.910	57.792
Gastos por bienes realizables	2.414	2.034	357	363	650	676	6.806	7.097
Gastos por depreciación, amortización y desvalorización de bienes diversos	1	1	-	-	1	11	358	366
Gastos operativos varios	3.971	2.280	18.509	31.840	40.373	42.337	199.384	200.226
MARGEN OPERATIVO NETO	(12.552)	42.743	11.252	27.004	46.913	94.522	939.104	963.262
Ingresos extraordinarios	-	-	-	-	-	239	3.866	3.910
Gastos Extraordinarios	46	50	1	1	7	7.288	27.686	28.055
RESULTADO BRUTO ANTES DE IMPUESTOS	(12.598)	42.693	11.251	27.003	46.906	87.473	915.284	939.117
Impuesto sobre la renta	-	2.103	-	-	-	1.925	74.787	74.787
RESULTADO NETO	(12.598)	40.590	11.251	27.003	46.906	85.548	840.497	864.330
INDICADORES FINANCIEROS (Porcentajes)								
EVALUACIÓN DEL PATRIMONIO								
[Patrimonio + Gestión Operativa] / Activo Total	5,00	7,82	7,34	8,71	8,92	11,24	10,73	10,65
[Patrimonio + Gestión Operativa] / [Activo Total + Inversiones Cedidas]	4,68	6,45	6,02	6,93	6,73	9,47	8,84	8,62
Otros Activos / [Patrimonio + Gestión Operativa]	6,46	4,88	5,84	7,05	7,97	18,18	22,08	21,89
Activo Improductivo / [Patrimonio + Gestión Operativa]	671,48	595,38	489,55	453,31	595,66	394,83	279,34	279,73
CALIDAD DE ACTIVOS								
Provisión para Cartera de Créditos / Cartera de Créditos Bruta	17,04	13,03	12,64	12,32	12,09	6,62	2,31	2,51
Provisión para Cartera de Créditos / Cartera Inmovilizada Bruta	124,41	140,17	126,53	126,07	122,99	142,18	223,61	200,39
Cartera Inmovilizada Bruta / Cartera de Créditos Bruta	13,70	9,29	9,99	9,78	9,83	4,66	1,03	1,25
Activo Improductivo / Activo Total	33,56	37,88	32,41	34,01	42,21	34,51	26,05	25,98
GESTIÓN ADMINISTRATIVA (4)								
Activo Productivo / Pasivo con Costo (5)	152,22	207,45	203,54	185,76	161,88	153,99	124,95	124,70
Brecha Estructural / Activo Total (5)	22,79	32,18	34,38	30,46	22,09	22,96	14,76	14,66
Gastos de Personal / Captaciones del Público Promedio	5,48	4,97	2,92	3,05	3,11	3,13	3,51	3,53
Gastos Operativos / Captaciones del Público Promedio	3,01	2,77	1,45	1,49	1,49	2,01	3,87	3,89
[Gtos. de Personal + Gtos. Operativos] / Activo Productivo Promedio	12,60	9,84	5,49	5,65	5,78	5,99	8,01	8,04
Otros Ingresos Operativos / Activo Promedio	5,74	4,73	4,76	4,76	4,81	4,49	4,42	4,40
[Gtos. de Personal + Gtos. Operativos] / Ingresos Financieros	108,42	64,89	58,97	59,14	61,01	58,78	54,50	54,36
RENTABILIDAD (4)								
Ingreso por Cartera de Créditos / Cartera de Créditos Promedio	15,35	22,58	15,31	15,17	14,97	15,02	17,17	17,28
Ingreso por Inversiones en Títulos Valores / Inversiones en Títulos Valores Promedio	11,19	14,52	8,75	9,07	8,99	9,50	10,65	10,77
Gastos Financieros / Captaciones Promedio con Costos	8,55	12,17	8,02	8,27	8,54	7,40	7,37	7,43
Margen Financiero Bruto / Activo Promedio	2,95	5,13	3,09	3,20	3,03	4,17	7,01	7,06
Ingresos Extraordinarios / Activo Promedio	-	-	-	-	-	-	-	-
Resultado Neto / Activo Promedio	0,19	1,90	1,67	1,87	2,03	2,42	3,15	3,16
Resultado Neto / Patrimonio Promedio	2,78	39,88	33,31	35,54	37,70	31,49	31,57	31,85
LIQUIDEZ								
Disponibilidades / Captaciones del Público	27,45	38,63	30,02	32,45	41,61	32,84	25,79	25,74
[Disponibilidades + Inv.Tit.Val.para Negociar y Disp.para la Venta] / Captaciones del Público	31,02	43,92	35,01	48,90	66,42	59,76	35,19	35,00
Cartera de Créditos Neta / Captaciones del Público	7,01	8,24	8,14	9,26	8,67	13,54	50,90	50,68
Cartera de Créditos Neta / [Captaciones del Público + Inversiones Cedidas]	6,46	6,43	6,36	6,94	6,13	10,98	40,62	39,56
[Capt. Oficiales + Inv. Cedidas Oficiales] / [Captaciones del Público + Inversiones Cedidas]	49,40	59,20	59,44	58,45	56,73	55,06	21,46	21,35
Activos a Corto Plazo / Pasivos a Corto Plazo	30,29	39,04	31,10	34,08	45,74	34,48	25,66	25,67

FUENTE: BALANCE GENERAL DE PUBLICACIÓN

GERENCIA GENERAL TÉCNICA - GERENCIA DE ESTADÍSTICAS Y PUBLICACIONES

(1) Incluye: Ingresos por Comisiones por Servicios, Ingresos por Diferencias de Cambio y Operaciones con Derivados, Ingresos por Inversiones en Empresas Filiales y Afiliadas

Ingresos por Inversiones en Sucursales y Ganancia en Inversiones en Títulos Valores

(2) Incluye: Gastos por Comisiones por Servicios, Gastos por Diferencias de Cambio y Operaciones con Derivados, Gastos por Inversiones en Empresas Filiales y Afiliadas Gastos por Inversiones en Sucursales y Pérdida en Inversiones en Títulos Valores

(3) Gastos generales y administrativos excepto (Gastos de personal, Aportes a FOGADE y Aportes a SUDEBAN)

(4) Anualizados, calculados en base a Saldos Promedios

(5) No es anualizado.

**CUADRO N° I - 48**  
**SISTEMA BANCARIO**  
**BANCA UNIVERSAL Y BANCA COMERCIAL**  
**BANFOANDES BANCO UNIVERSAL, COMPAÑÍA ANÓNIMA (BANFOANDES,C.A.)**  
**EVOLUCIÓN MENSUAL DEL BALANCE GENERAL DE PUBLICACIÓN, ESTADO DE RESULTADOS DE PUBLICACIÓN**  
**E INDICADORES FINANCIEROS, SEGÚN RUBRO**  
**diciembre / 2005 - junio - septiembre / 2006**

R U B R O	2 0 0 5		2 0 0 6			Banca del Estado	Banca Universal y Comercial	Sistema Bancario
	diciembre	junio	julio	agosto	septiembre			
BALANCE GENERAL DE PUBLICACIÓN (Millones de Bolívares)								
ACTIVO								
DISPONIBILIDADES	545.597	774.157	779.588	819.765	874.435	3.442.596	25.540.135	26.142.310
INVERSIONES EN TÍTULOS VALORES	2.237.341	3.359.082	3.215.265	3.164.681	2.980.474	7.006.801	39.439.960	40.632.086
CARTERA DE CRÉDITOS	416.988	684.897	733.780	806.578	894.211	1.419.125	50.405.689	51.476.712
INTERESES Y COMISIONES POR COBRAR	29.968	27.991	32.818	32.832	30.390	111.375	1.091.876	1.119.268
INVERSIONES EN EMPRESAS FILIALES, AFILIADAS Y SUCURSALES	-	-	-	-	-	690.061	2.545.191	2.545.600
BIENES REALIZABLES	154	24	11	10	9	2.521	29.689	43.150
BIENES DE USO	55.064	112.193	125.285	134.112	140.243	218.692	2.109.311	2.159.685
OTROS ACTIVOS	48.765	78.462	81.730	98.020	110.071	208.179	2.548.157	2.575.369
TOTAL DEL ACTIVO	3.333.877	5.036.806	4.968.477	5.055.998	5.029.833	13.099.350	123.710.008	126.694.180
PASIVO								
CAPTACIONES DEL PÚBLICO	2.887.681	4.556.130	4.353.605	4.390.223	4.407.867	10.481.364	99.032.046	101.562.235
OBLIGACIONES CON EL BCV	-	-	-	-	-	-	562	562
CAPTACIONES Y OBLIGACIONES CON EL BANAP	-	-	-	-	-	14.601	171.947	174.908
OTROS FINANCIAMIENTOS OBTENIDOS	26.569	21.913	150.561	181.417	135.856	399.829	7.029.779	7.159.322
OTRAS OBLIGACIONES POR INTERMEDIACIÓN FINANCIERA	-	-	-	-	-	1.759	1.626.814	1.632.431
INTERESES Y COMISIONES POR PAGAR	4.414	2.931	2.825	2.462	2.334	25.050	231.599	256.316
ACUMULACIONES Y OTROS PASIVOS	62.101	60.804	54.591	58.959	65.989	1.031.705	4.079.106	4.142.112
OBLIGACIONES SUBORDINADAS	-	-	-	-	-	-	47.181	47.181
OBLIGACIONES CONVERTIBLES EN CAPITAL	-	-	-	-	-	-	-	-
TOTAL DEL PASIVO	2.980.765	4.641.778	4.561.582	4.633.061	4.612.046	11.954.308	112.219.034	114.975.067
GESTIÓN OPERATIVA	-	-	8.587	15.813	22.489	85.548	840.497	864.330
TOTAL DE PATRIMONIO	353.112	395.028	398.308	407.124	395.298	1.059.494	10.650.477	10.854.783
TOTAL DEL PASIVO + PATRIMONIO + GESTIÓN OPERATIVA	3.333.877	5.036.806	4.968.477	5.055.998	5.029.833	13.099.350	123.710.008	126.694.180
CUENTAS DE ORDEN								
CUENTAS CONTINGENTES DEUDORAS	66.894	77.090	97.621	296.155	179.780	473.593	12.654.228	12.717.971
ACTIVOS DE LOS FIDEICOMISOS	2.629.453	2.947.926	3.134.709	3.758.420	3.741.010	42.007.895	69.775.007	74.134.128
OTROS ENCARGOS DE CONFIANZA	-	-	-	-	-	-	492.318	492.318
CUENTAS DEUDORAS POR OTROS ENCARGOS DE CONFIANZA (Fondo Mutual Habitacional)	4.645	33.741	43.416	49.936	75.282	195.077	3.959.728	4.243.399
OTRAS CUENTAS DEUDORAS DEL FONDO MUTUAL HABITACIONAL	-	-	-	-	-	814	36.528	37.987
OTRAS CUENTAS DE ORDEN DEUDORAS	3.793.526	4.016.840	4.455.055	4.360.959	4.405.883	14.571.194	165.199.887	172.074.394
OTRAS CUENTAS DE REGISTRO DEUDORAS	-	-	-	-	-	12.415	309.661	309.847
ESTADO DE RESULTADOS DE PUBLICACIÓN (Millones de Bolívares)								
INGRESOS FINANCIEROS	132.615	177.601	36.301	73.680	107.294	208.397	2.958.081	3.052.416
GASTOS FINANCIEROS	47.974	60.189	11.019	22.084	32.621	85.871	1.048.997	1.088.829
MARGEN FINANCIERO BRUTO	84.641	117.412	25.282	51.596	74.673	122.526	1.909.084	1.963.587
Ingresos por recuperaciones de activos financieros	265	178	10	20	67	7.980	50.222	50.411
Gastos por incobrabilidad y desvalorización de activos financieros	4.350	12.455	3.050	5.050	6.075	13.016	164.989	167.030
MARGEN FINANCIERO NETO	80.556	105.135	22.242	46.566	68.665	117.490	1.794.317	1.846.968
Otros ingresos operativos (1)	24.879	28.706	5.741	11.769	18.398	157.628	1.102.418	1.124.594
Otros gastos operativos (2)	74	184	121	153	187	8.240	121.918	126.081
MARGEN DE INTERMEDIACIÓN FINANCIERA	105.361	133.657	27.862	58.182	86.876	266.878	2.774.817	2.845.481
GASTOS DE TRANSFORMACIÓN	59.374	82.448	17.095	37.944	58.114	133.781	1.709.866	1.756.195
Gastos de personal	32.064	45.849	9.792	20.308	29.969	74.818	743.155	762.364
Gastos generales y administrativos (3)	24.147	31.406	6.050	15.155	24.424	49.330	817.158	838.634
Aportes al Fondo de Garantía de Depósitos y Protección Bancaria	2.311	3.523	823	1.646	2.469	7.096	114.685	119.640
Aportes a la Superintendencia de Bancos y Otras Instituciones Financieras	852	1.670	430	835	1.252	2.537	34.868	35.557
MARGEN OPERATIVO BRUTO	45.987	51.209	10.767	20.238	28.762	133.097	1.064.951	1.089.286
Ingresos por bienes realizables	378	52	34	38	53	3.745	23.791	23.873
Ingresos por programas especiales	-	-	-	-	-	-	-	-
Ingresos operativos varios	131	587	191	244	281	704	56.910	57.792
Gastos por bienes realizables	208	150	10	19	24	676	6.806	7.097
Gastos por depreciación, amortización y desvalorización de bienes diversos	4	8	1	6	10	11	358	366
Gastos operativos varios	2.346	3.292	609	1.336	1.934	42.337	199.384	200.226
MARGEN OPERATIVO NETO	43.938	48.398	10.372	19.159	27.128	94.522	939.104	963.262
Ingresos extraordinarios	531	267	61	76	239	239	3.866	3.910
Gastos Extraordinarios	6.910	15.157	1.846	3.422	4.878	7.288	27.686	28.055
RESULTADO BRUTO ANTES DE IMPUESTOS	37.559	33.508	8.587	15.813	22.489	87.473	915.284	939.117
Impuesto sobre la renta	-	1	-	-	-	1.925	74.787	74.787
RESULTADO NETO	37.559	33.507	8.587	15.813	22.489	85.548	840.497	864.330
INDICADORES FINANCIEROS (Porcentajes)								
EVALUACIÓN DEL PATRIMONIO								
[Patrimonio + Gestión Operativa] / Activo Total	10,59	10,15	10,71	10,80	11,00	11,24	10,73	10,65
[Patrimonio + Gestión Operativa] / [Activo Total + Inversiones Cedidas]	10,59	10,12	10,68	10,79	10,98	9,47	8,84	8,62
Otros Activos / [Patrimonio + Gestión Operativa]	13,81	19,86	20,09	23,18	26,35	18,18	22,08	21,89
Activo Improductivo / [Patrimonio + Gestión Operativa]	188,28	245,88	244,19	251,12	270,84	394,83	279,34	279,73
CALIDAD DE ACTIVOS								
Provisión para Cartera de Créditos / Cartera de Créditos Bruta	3,22	3,53	3,69	3,60	3,25	6,62	2,31	2,51
Provisión para Cartera de Créditos / Cartera Inmovilizada Bruta	240,64	246,66	231,56	223,69	222,47	142,18	223,61	200,39
Cartera Inmovilizada Bruta / Cartera de Créditos Bruta	1,34	1,43	1,59	1,61	1,46	4,66	1,03	1,25
Activo Improductivo / Activo Total	19,94	19,28	20,00	21,01	22,50	34,51	26,05	25,98
GESTIÓN ADMINISTRATIVA (4)								
Activo Productivo / Pasivo con Costo (5)	161,70	167,24	161,75	154,33	149,48	153,99	124,95	124,70
Brecha Estructural / Activo Total (5)	30,55	32,45	30,54	27,81	25,66	22,96	14,76	14,66
Gastos de Personal / Captaciones del Público Promedio	3,15	3,71	2,76	2,77	2,71	3,13	3,51	3,53
Gastos Operativos / Captaciones del Público Promedio	2,28	2,54	1,79	1,99	2,05	2,01	3,87	3,89
[Gtos. de Personal + Gtos. Operativos] / Activo Productivo Promedio	5,74	6,87	5,00	5,23	5,24	5,99	8,01	8,04
Otros Ingresos Operativos / Activo Promedio	2,03	2,12	1,53	1,51	1,51	4,49	4,42	4,40
[Gtos. de Personal + Gtos. Operativos] / Ingresos Financieros	45,98	43,50	43,58	46,07	47,44	58,78	54,50	54,36
RENTABILIDAD (4)								
Ingreso por Cartera de Créditos / Cartera de Créditos Promedio	15,78	21,75	15,68	15,51	15,03	15,02	17,17	17,28
Ingreso por Inversiones en Títulos Valores / Inversiones en Títulos Valores Promedio	11,89	14,65	10,63	10,49	10,17	9,50	10,65	10,77
Gastos Financieros / Captaciones Promedio con Costos	6,59	9,12	6,25	6,13	5,96	7,40	7,37	7,43
Margen Financiero Bruto / Activo Promedio	6,49	8,46	6,31	6,26	6,04	4,17	7,01	7,06
Ingresos Extraordinarios / Activo Promedio	-	-	-	-	-	-	-	-
Resultado Neto / Activo Promedio	2,81	2,42	1,99	1,86	1,78	2,42	3,15	3,16
Resultado Neto / Patrimonio Promedio	23,48	27,62	23,09	21,73	20,94	31,49	31,57	31,85
LIQUIDEZ								
Disponibilidades / Captaciones del Público	18,89	16,99	17,91	18,67	19,84	32,84	25,79	25,74
[Disponibilidades + Inv.Tit.Val.para Negociar y Disp.para la Venta] / Captaciones del Público	59,23	40,92	43,51	43,43	46,56	59,76	35,19	35,00
Cartera de Créditos Neta / Captaciones del Público	14,44	15,03	16,85	18,37	20,29	13,54	50,90	50,68
Cartera de Créditos Neta / [Captaciones del Público + Inversiones Cedidas]	14,44	15,03	16,85	18,37	20,29	10,98	40,62	39,56
[Capt. Oficiales + Inv. Cedidas Oficiales] / [Captaciones del Público + Inversiones Cedidas]	48,49	55,66	52,53	56,20	53,72	55,06	21,46	21,35
Activos a Corto Plazo / Pasivos a Corto Plazo	20,02	17,15	18,76	18,90	20,08	34,48	25,66	25,67

FUENTE: BALANCE GENERAL DE PUBLICACIÓN

GERENCIA GENERAL TÉCNICA - GERENCIA DE ESTADÍSTICAS Y PUBLICACIONES

(1) Incluye: Ingresos por Comisiones por Servicios, Ingresos por Diferencias de Cambio y Operaciones con Derivados, Ingresos por Inversiones en Empresas Filiales y Afiliadas

Ingresos por Inversiones en Sucursales y Ganancia en Inversiones en Títulos Valores

(2) Incluye: Gastos por Comisiones por Servicios, Gastos por Diferencias de Cambio y Operaciones con Derivados, Gastos por Inversiones en Empresas Filiales y Afiliadas

Gastos por Inversiones en Sucursales y Pérdida en Inversiones en Títulos Valores

(3) Gastos generales y administrativos excepto (Gastos de personal, Aportes a FOGADE y Aportes a SUDEBAN)

(4) Anualizados, calculados en base a Saldos Promedios

(5) No es anualizado.



**CUADRO N° I - 49**  
**SISTEMA BANCARIO**  
**BANCA UNIVERSAL Y BANCA COMERCIAL**  
**BANCO DEL TESORO, C.A. BANCO UNIVERSAL**  
**EVOLUCIÓN MENSUAL DEL BALANCE GENERAL DE PUBLICACIÓN, ESTADO DE RESULTADOS DE PUBLICACIÓN**  
**E INDICADORES FINANCIEROS, SEGÚN RUBRO**  
**diciembre / 2005 - junio - septiembre / 2006**

R U B R O	2 0 0 5		2 0 0 6			Banca del Estado	Banca Universal y Comercial	Sistema Bancario
	diciembre	junio	julio	agosto	septiembre			
BALANCE GENERAL DE PUBLICACIÓN (Millones de Bolívares)								
ACTIVO								
DISPONIBILIDADES	23.372	50.652	96.345	48.566	111.732	3.442.596	25.540.135	26.142.310
INVERSIONES EN TÍTULOS VALORES	117.273	191.589	183.849	401.898	309.062	7.006.801	39.439.960	40.632.086
CARTERA DE CRÉDITOS	3.190	3.030	3.410	9.824	13.070	1.419.125	50.405.689	51.476.712
INTERESES Y COMISIONES POR COBRAR	5.029	11.248	11.412	8.520	12.194	111.375	1.091.876	1.119.268
INVERSIONES EN EMPRESAS FILIALES, AFILIADAS Y SUCURSALES	-	-	-	-	-	690.061	2.545.191	2.545.600
BIENES REALIZABLES	-	-	-	-	-	2.521	29.689	43.150
BIENES DE USO	37.460	45.988	45.354	45.937	47.733	218.692	2.109.311	2.159.685
OTROS ACTIVOS	13.093	45.740	46.687	50.066	55.623	208.179	2.548.157	2.575.369
TOTAL DEL ACTIVO	199.417	348.247	387.057	564.811	549.414	13.099.350	123.710.008	126.694.180
PASIVO								
CAPTACIONES DEL PÚBLICO	63.517	147.763	179.872	218.806	170.615	10.481.364	99.032.046	101.562.235
OBLIGACIONES CON EL BCV	-	-	-	-	-	-	562	562
CAPTACIONES Y OBLIGACIONES CON EL BANAP	-	-	-	24.874	14.297	14.601	171.947	174.908
OTROS FINANCIAMIENTOS OBTENIDOS	-	-	-	110.089	130.433	399.829	7.029.779	7.159.322
OTRAS OBLIGACIONES POR INTERMEDIACIÓN FINANCIERA	-	-	-	-	-	1.759	1.626.814	1.632.431
INTERESES Y COMISIONES POR PAGAR	200	761	447	309	804	25.050	231.599	256.316
ACUMULACIONES Y OTROS PASIVOS	24.732	21.533	25.273	28.063	38.922	1.031.705	4.079.106	4.142.112
OBLIGACIONES SUBORDINADAS	-	-	-	-	-	-	47.181	47.181
OBLIGACIONES CONVERTIBLES EN CAPITAL	-	-	-	-	-	-	-	-
TOTAL DEL PASIVO	88.449	170.057	205.592	382.141	355.071	11.954.308	112.219.034	114.975.067
GESTIÓN OPERATIVA	-	-	3.275	4.221	16.153	85.548	840.497	864.330
TOTAL DE PATRIMONIO	110.968	178.190	178.190	178.449	178.190	1.059.494	10.650.477	10.854.783
TOTAL DEL PASIVO + PATRIMONIO + GESTIÓN OPERATIVA	199.417	348.247	387.057	564.811	549.414	13.099.350	123.710.008	126.694.180
CUENTAS DE ORDEN								
CUENTAS CONTINGENTES DEUDORAS	-	-	-	-	-	473.593	12.654.228	12.717.971
ACTIVOS DE LOS FIDEICOMISOS	24.146.193	27.823.129	30.097.171	28.802.278	31.610.553	42.007.895	69.775.007	74.134.128
OTROS ENCARGOS DE CONFIANZA	-	-	-	-	-	-	492.318	492.318
CUENTAS DEUDORAS POR OTROS ENCARGOS DE CONFIANZA (Fondo Mutual Habitacional)	60.945	110.452	110.504	108.700	119.795	195.077	3.959.728	4.243.399
OTRAS CUENTAS DEUDORAS DEL FONDO MUTUAL HABITACIONAL	45	147	583	691	814	814	36.528	37.987
OTRAS CUENTAS DE ORDEN DEUDORAS	75.107	106.370	26.135	37.960	47.091	14.571.194	165.199.887	172.074.394
OTRAS CUENTAS DE REGISTRO DEUDORAS	-	-	-	-	-	12.415	309.661	309.847
ESTADO DE RESULTADOS DE PUBLICACIÓN (Millones de Bolívares)								
INGRESOS FINANCIEROS	3.719	11.172	1.610	3.488	6.242	208.397	2.958.081	3.052.416
GASTOS FINANCIEROS	1.334	7.568	1.181	2.298	4.101	85.871	1.048.997	1.088.829
MARGEN FINANCIERO BRUTO	2.385	3.604	429	1.190	2.141	122.526	1.909.084	1.963.587
Ingresos por recuperaciones de activos financieros	80	381	-	-	-	7.980	50.222	50.411
Gastos por Incobrabilidad y desvalorización de activos financieros	198	-	-	-	-	13.016	164.989	167.030
MARGEN FINANCIERO NETO	2.267	3.985	429	1.190	2.141	117.490	1.794.317	1.846.968
Otros ingresos operativos (1)	25.336	58.321	9.240	13.079	34.465	157.628	1.102.418	1.124.594
Otros gastos operativos (2)	64	54	2	13	257	8.240	121.918	126.081
MARGEN DE INTERMEDIACIÓN FINANCIERA	27.539	62.252	9.667	14.256	36.349	266.878	2.774.817	2.845.481
GASTOS DE TRANSFORMACIÓN	12.847	18.637	3.329	7.661	15.836	133.781	1.709.866	1.756.195
Gastos de personal	3.237	9.833	1.634	3.557	6.028	74.818	743.155	762.364
Gastos generales y administrativos (3)	9.579	8.677	1.632	3.977	9.618	49.330	817.158	838.634
Aportes al Fondo de Garantía de Depósitos y Protección Bancaria	28	106	63	123	183	7.096	114.685	119.640
Aportes a la Superintendencia de Bancos y Otras Instituciones Financieras	3	21	-	4	7	2.537	34.868	35.557
MARGEN OPERATIVO BRUTO	14.692	43.615	6.338	6.595	20.513	133.097	1.064.951	1.089.286
Ingresos por bienes realizables	-	-	-	-	-	3.745	23.791	23.873
Ingresos por programas especiales	-	-	-	-	-	-	-	-
Ingresos operativos varios	11	-	-	-	-	704	56.910	57.792
Gastos por bienes realizables	-	-	-	-	2	676	6.806	7.097
Gastos por depreciación, amortización y desvalorización de bienes diversos	-	-	-	-	-	11	358	366
Gastos operativos varios	-	-	-	-	30	42.337	199.384	200.226
MARGEN OPERATIVO NETO	14.703	43.615	6.338	6.595	20.481	94.522	939.104	963.262
Ingresos extraordinarios	-	-	-	-	-	239	3.866	3.910
Gastos Extraordinarios	-	2.504	457	1.317	2.403	7.288	27.686	28.055
RESULTADO BRUTO ANTES DE IMPUESTOS	14.703	41.111	5.881	5.278	18.078	87.473	915.284	939.117
Impuesto sobre la renta	-	10.518	2.606	1.057	1.925	1.925	74.787	74.787
RESULTADO NETO	14.703	30.593	3.275	4.221	16.153	85.548	840.497	864.330
INDICADORES FINANCIEROS (Porcentajes)								
EVALUACIÓN DEL PATRIMONIO								
[Patrimonio + Gestión Operativa] / Activo Total	55,65	51,17	46,88	39,00	52,60	11,24	10,73	10,65
[Patrimonio + Gestión Operativa] / [Activo Total + Inversiones Cedidas]	55,65	51,17	46,88	39,00	52,60	9,47	8,84	8,62
Otros Activos / [Patrimonio + Gestión Operativa]	11,80	25,67	25,73	27,41	28,62	18,18	22,08	21,89
Activo Improductivo / [Patrimonio + Gestión Operativa]	51,30	77,72	101,31	76,45	110,66	394,83	279,34	279,73
CALIDAD DE ACTIVOS								
Provisión para Cartera de Créditos / Cartera de Créditos Bruta	7,35	7,71	6,91	2,51	1,90	6,62	2,31	2,51
Provisión para Cartera de Créditos / Cartera Inmovilizada Bruta	2.811,11	3.614,29	8.433,33	903,57	290,80	142,18	223,61	200,39
Cartera Inmovilizada Bruta / Cartera de Créditos Bruta	0,26	0,21	0,08	0,28	0,65	4,66	1,03	1,25
Activo Improductivo / Activo Total	28,55	39,77	47,50	24,72	39,14	34,51	26,05	25,98
GESTION ADMINISTRATIVA (4)								
Activo Productivo / Pasivo con Costo (5)	224,42	146,43	117,36	210,04	120,13	153,99	124,95	124,70
Brecha Estructural / Activo Total (5)	39,61	19,10	7,77	39,44	10,20	22,96	14,76	14,66
Gastos de Personal / Captaciones del Público Promedio	9,43	20,62	13,30	13,18	13,94	3,13	3,51	3,53
Gastos Operativos / Captaciones del Público Promedio	23,20	18,20	12,51	13,25	17,77	2,01	3,87	3,89
[Gtos. de Personal + Gtos. Operativos] / Activo Productivo Promedio	14,03	26,31	18,14	17,57	20,41	5,99	8,01	8,04
Otros Ingresos Operativos / Activo Promedio	19,83	54,21	34,39	27,34	33,84	4,49	4,42	4,40
[Gtos. de Personal + Gtos. Operativos] / Ingresos Financieros	283,56	165,68	182,92	190,02	210,53	58,78	54,50	54,36
RENTABILIDAD (4)								
Ingreso por Cartera de Créditos / Cartera de Créditos Promedio	20,29	34,57	17,95	17,97	17,78	15,02	17,17	17,28
Ingreso por Inversiones en Títulos Valores / Inversiones en Títulos Valores Promedio	4,29	14,95	9,35	8,33	8,85	9,50	10,65	10,77
Gastos Financieros / Captaciones Promedio con Costos	3,96	16,04	10,07	10,57	11,55	7,40	7,37	7,43
Margen Financiero Bruto / Activo Promedio	2,58	3,35	1,87	2,01	2,10	4,17	7,01	7,06
Ingresos Extraordinarios / Activo Promedio	-	-	-	-	-	-	-	-
Resultado Neto / Activo Promedio	10,96	28,44	15,19	12,12	16,73	2,42	3,15	3,16
Resultado Neto / Patrimonio Promedio	20,93	70,70	36,98	30,77	43,57	31,49	31,57	31,85
LIQUIDEZ								
Disponibilidades / Captaciones del Público	36,80	34,28	53,56	22,20	65,49	32,84	25,79	25,74
[Disponibilidades + Inv.Tit.Val.para Negociar y Disp.para la Venta] / Captaciones del Público	36,80	34,28	53,56	66,25	170,95	59,76	35,19	35,00
Cartera de Créditos Neta / Captaciones del Público	5,02	2,05	1,90	4,49	7,66	13,54	50,90	50,68
Cartera de Créditos Neta / [Captaciones del Público + Inversiones Cedidas]	5,02	2,05	1,90	4,49	7,66	10,98	40,62	39,56
[Capt. Oficiales + Inv. Cedidas Oficiales] / [Captaciones del Público + Inversiones Cedidas]	95,68	93,74	21,27	91,96	8,50	55,06	21,46	21,35
Activos a Corto Plazo / Pasivos a Corto Plazo	451,72	1.049,20	55,82	23,60	79,02	34,48	25,66	25,67

FUENTE: BALANCE GENERAL DE PUBLICACIÓN

GERENCIA GENERAL TÉCNICA - GERENCIA DE ESTADÍSTICAS Y PUBLICACIONES

(1) Incluye: Ingresos por Comisiones por Servicios, Ingresos por Diferencias de Cambio y Operaciones con Derivados, Ingresos por Inversiones en Empresas Filiales y Afiliadas

Ingresos por Inversiones en Sucursales y Ganancia en Inversiones en Títulos Valores

(2) Incluye: Gastos por Comisiones por Servicios, Gastos por Diferencias de Cambio y Operaciones con Derivados, Gastos por Inversiones en Empresas Filiales y Afiliadas

Gastos por Inversiones en Sucursales y Pérdida en Inversiones en Títulos Valores

(3) Gastos generales y administrativos excepto (Gastos de personal, Aportes a FOGADE y Aportes a SUDEBAN)

(4) Anualizados, calculados en base a Saldos Promedios

(5) No es anualizado.

**CUADRO N° I - 50**  
**SISTEMA BANCARIO**  
**BANCA UNIVERSAL Y BANCA COMERCIAL**  
**BANCO DE LA GENTE EMPRENDEDORA (BANGENTE), C.A.**  
**EVOLUCIÓN MENSUAL DEL BALANCE GENERAL DE PUBLICACIÓN, ESTADO DE RESULTADOS DE PUBLICACIÓN**  
**E INDICADORES FINANCIEROS, SEGÚN RUBRO**  
**diciembre / 2005 - junio - septiembre / 2006**

RUBRO	2 0 0 5		2 0 0 6			Banca de Desarrollo	Banca Universal y Comercial	Sistema Bancario
	diciembre	junio	julio	agosto	septiembre			
BALANCE GENERAL DE PUBLICACIÓN (Millones de Bolívares)								
ACTIVO								
DISPONIBILIDADES	3.727	7.757	11.487	10.402	9.459	20.039	25.540.135	26.142.310
INVERSIONES EN TÍTULOS VALORES	-	3.978	11.055	5.989	4.411	12.710	39.439.960	40.632.086
CARTERA DE CRÉDITOS	54.651	61.438	64.440	67.452	71.574	105.677	50.405.689	51.476.712
INTERESES Y COMISIONES POR COBRAR	762	766	945	950	997	1.408	1.091.876	1.119.268
INVERSIONES EN EMPRESAS FILIALES, AFILIADAS Y SUCURSALES	-	-	-	-	-	-	2.545.191	2.545.600
BIENES REALIZABLES	8	17	15	12	13	13	29.689	43.150
BIENES DE USO	1.632	1.539	1.504	1.504	1.467	1.686	2.109.311	2.159.685
OTROS ACTIVOS	2.831	2.749	2.659	2.837	3.018	4.710	2.548.157	2.575.369
TOTAL DEL ACTIVO	63.611	78.244	92.105	89.146	90.939	146.243	123.710.008	126.694.180
PASIVO								
CAPTACIONES DEL PÚBLICO	20.591	46.014	54.190	53.041	54.058	86.788	99.032.046	101.562.235
OBLIGACIONES CON EL BCV	-	-	-	-	-	-	562	562
CAPTACIONES Y OBLIGACIONES CON EL BANAP	4.000	1.564	2.087	2.111	2.129	2.129	171.947	174.908
OTROS FINANCIAMIENTOS OBTENIDOS	25.354	17.135	21.815	19.615	19.615	36.066	7.029.779	7.159.322
OTRAS OBLIGACIONES POR INTERMEDIACIÓN FINANCIERA	-	-	-	-	-	-	1.626.814	1.632.431
INTERESES Y COMISIONES POR PAGAR	844	425	444	572	451	1.106	231.599	256.316
ACUMULACIONES Y OTROS PASIVOS	3.908	3.820	4.219	4.242	4.928	5.390	4.079.106	4.142.112
OBLIGACIONES SUBORDINADAS	-	-	-	-	-	-	47.181	47.181
OBLIGACIONES CONVERTIBLES EN CAPITAL	-	-	-	-	-	-	-	-
TOTAL DEL PASIVO	54.697	68.958	82.755	79.581	81.181	131.479	112.219.034	114.975.067
GESTIÓN OPERATIVA	-	-	78	298	475	1.426	840.497	864.330
TOTAL DE PATRIMONIO	8.914	9.286	9.272	9.267	9.283	13.338	10.650.477	10.854.783
TOTAL DEL PASIVO + PATRIMONIO + GESTIÓN OPERATIVA	63.611	78.244	92.105	89.146	90.939	146.243	123.710.008	126.694.180
CUENTAS DE ORDEN								
CUENTAS CONTINGENTES DEUDORAS	-	-	-	-	-	-	12.654.228	12.717.971
ACTIVOS DE LOS FIDEICOMISOS	-	-	-	-	-	-	69.775.007	74.134.128
OTROS ENCARGOS DE CONFIANZA	-	-	-	-	-	-	492.318	492.318
CUENTAS DEUDORAS POR OTROS ENCARGOS DE CONFIANZA (Fondo Mutual Habitacional)	-	-	-	-	-	-	3.959.728	4.243.399
OTRAS CUENTAS DEUDORAS DEL FONDO MUTUAL HABITACIONAL	-	-	-	-	-	-	36.528	37.987
OTRAS CUENTAS DE ORDEN DEUDORAS	183.594	216.613	225.716	235.626	250.444	292.207	165.199.887	172.074.394
OTRAS CUENTAS DE REGISTRO DEUDORAS	-	-	-	-	-	-	309.661	309.847
ESTADO DE RESULTADOS DE PUBLICACIÓN (Millones de Bolívares)								
INGRESOS FINANCIEROS	6.193	7.624	1.518	3.127	4.753	7.904	2.958.081	3.052.416
GASTOS FINANCIEROS	1.490	2.367	506	1.049	1.486	2.483	1.048.997	1.088.829
MARGEN FINANCIERO BRUTO	4.703	5.257	1.012	2.078	3.267	5.421	1.909.084	1.963.587
Ingresos por recuperaciones de activos financieros	104	83	15	34	58	58	50.222	50.411
Gastos por incobrabilidad y desvalorización de activos financieros	1.089	1.239	156	373	707	1.132	164.989	167.030
MARGEN FINANCIERO NETO	3.718	4.101	871	1.739	2.618	4.347	1.794.317	1.846.968
Otros ingresos operativos (1)	5.046	5.630	1.008	2.173	3.318	3.412	1.102.418	1.124.594
Otros gastos operativos (2)	-	211	5	10	39	50	121.918	126.081
MARGEN DE INTERMEDIACIÓN FINANCIERA	8.764	9.520	1.874	3.902	5.897	7.709	2.774.817	2.845.481
GASTOS DE TRANSFORMACIÓN	7.677	9.037	1.773	3.533	5.215	6.076	1.709.866	1.756.195
Gastos de personal	4.903	5.784	1.260	2.344	3.493	3.786	743.155	762.364
Gastos generales y administrativos (3)	2.726	3.170	489	1.137	1.643	2.184	817.158	838.634
Aportes al Fondo de Garantía de Depósitos y Protección Bancaria	24	51	19	28	58	82	114.685	119.640
Aportes a la Superintendencia de Bancos y Otras Instituciones Financieras	24	32	5	24	21	24	34.868	35.557
MARGEN OPERATIVO BRUTO	1.087	483	101	369	682	1.633	1.064.951	1.089.286
Ingresos por bienes realizables	-	-	-	-	-	-	23.791	23.873
Ingresos por programas especiales	-	-	-	-	-	-	-	-
Ingresos operativos varios	61	53	14	39	59	59	56.910	57.792
Gastos por bienes realizables	9	11	2	4	6	6	6.806	7.097
Gastos por depreciación, amortización y desvalorización de bienes diversos	-	-	-	-	-	-	358	366
Gastos operativos varios	124	127	35	66	115	115	199.384	200.226
MARGEN OPERATIVO NETO	1.015	398	78	338	620	1.571	939.104	963.262
Ingresos extraordinarios	-	15	-	-	-	-	3.866	3.910
Gastos Extraordinarios	3	10	-	-	-	-	27.686	28.055
RESULTADO BRUTO ANTES DE IMPUESTOS	1.012	403	78	338	620	1.571	915.284	939.117
Impuesto sobre la renta	638	24	-	40	145	145	74.787	74.787
RESULTADO NETO	374	379	78	298	475	1.426	840.497	864.330
INDICADORES FINANCIEROS (Porcentajes)								
EVALUACIÓN DEL PATRIMONIO								
[Patrimonio + Gestión Operativa] / Activo Total	14,01	12,50	11,54	11,50	11,28	10,93	10,73	10,65
[Patrimonio + Gestión Operativa] / [Activo Total + Inversiones Cedidas]	14,01	12,50	11,40	11,50	11,28	10,93	8,84	8,62
Otros Activos / [Patrimonio + Gestión Operativa]	31,76	29,60	28,44	29,66	30,93	31,90	22,08	21,89
Activo Improductivo / [Patrimonio + Gestión Operativa]	84,07	114,30	138,79	147,55	129,02	163,33	279,34	279,73
CALIDAD DE ACTIVOS								
Provisión para Cartera de Créditos / Cartera de Créditos Bruta	3,25	3,14	3,20	3,29	3,35	3,06	2,31	2,51
Provisión para Cartera de Créditos / Cartera Inmovilizada Bruta	228,84	183,67	162,95	172,06	181,11	216,43	223,61	200,39
Cartera Inmovilizada Bruta / Cartera de Créditos Bruta	1,42	1,71	1,97	1,91	1,85	1,41	1,03	1,25
Activo Improductivo / Activo Total	11,78	13,57	14,09	15,83	13,84	16,49	26,05	25,98
GESTIÓN ADMINISTRATIVA (4)								
Activo Productivo / Pasivo con Costo (5)	112,36	107,35	104,90	106,13	110,51	103,07	124,95	124,70
Brecha Estructural / Activo Total (5)	9,70	5,92	4,01	4,86	8,19	2,49	14,76	14,66
Gastos de Personal / Captaciones del Público Promedio	68,69	57,91	40,45	36,39	34,42	22,39	3,51	3,53
Gastos Operativos / Captaciones del Público Promedio	43,62	31,74	18,50	18,69	17,40	12,88	3,87	3,89
[Gtos. de Personal + Gtos. Operativos] / Activo Productivo Promedio	31,98	45,66	31,69	30,85	29,84	22,06	8,01	8,04
Otros Ingresos Operativos / Activo Promedio	17,67	25,10	16,65	16,88	16,63	11,16	4,42	4,40
[Gtos. de Personal + Gtos. Operativos] / Ingresos Financieros	112,72	117,44	116,23	114,07	112,24	89,17	54,50	54,36
RENTABILIDAD (4)								
Ingreso por Cartera de Créditos / Cartera de Créditos Promedio	31,74	41,25	29,31	29,10	28,66	24,93	17,17	17,28
Ingreso por Inversiones en Títulos Valores / Inversiones en Títulos Valores Promedio	13,37	7,32	8,55	8,49	7,36	5,65	10,65	10,77
Gastos Financieros / Captaciones Promedio con Costos	18,53	24,12	16,78	16,19	15,01	13,04	7,37	7,43
Margen Financiero Bruto / Activo Promedio	20,93	23,22	15,97	15,75	15,77	14,50	7,01	7,06
Ingresos Extraordinarios / Activo Promedio	-	0,07	-	-	-	-	-	-
Resultado Neto / Activo Promedio	4,07	1,67	1,19	1,74	1,78	2,46	3,15	3,16
Resultado Neto / Patrimonio Promedio	23,41	12,68	9,41	14,09	14,67	21,10	31,57	31,85
LIQUIDEZ								
Disponibilidades / Captaciones del Público	18,10	16,86	21,20	19,61	17,50	23,09	25,79	25,74
[Disponibilidades + Inv.Tit.Val.para Negociar y Disp.para la Venta] / Captaciones del Público	18,10	25,50	41,60	30,90	25,66	35,99	35,19	35,00
Cartera de Créditos Neta / Captaciones del Público	265,41	133,52	118,91	127,17	132,40	121,76	50,90	50,68
Cartera de Créditos Neta / [Captaciones del Público + Inversiones Cedidas]	265,41	133,52	118,91	127,17	132,40	121,76	40,62	39,56
[Capt. Oficiales + Inv. Cedidas Oficiales] / [Captaciones del Público + Inversiones Cedidas]	0,05	42,60	31,44	32,37	32,11	21,15	21,46	21,35
Activos a Corto Plazo / Pasivos a Corto Plazo	20,03	17,97	21,59	19,82	17,65	34,58	25,66	25,67

FUENTE: BALANCE GENERAL DE PUBLICACIÓN

GERENCIA GENERAL TÉCNICA - GERENCIA DE ESTADÍSTICAS Y PUBLICACIONES

(1) Incluye: Ingresos por Comisiones por Servicios, Ingresos por Diferencias de Cambio y Operaciones con Derivados, Ingresos por Inversiones en Empresas Filiales y Afiliadas

Ingresos por Inversiones en Sucursales y Ganancia en Inversiones en Títulos Valores

(2) Incluye: Gastos por Comisiones por Servicios, Gastos por Diferencias de Cambio y Operaciones con Derivados, Gastos por Inversiones en Empresas Filiales y Afiliadas

Gastos por Inversiones en Sucursales y Pérdida en Inversiones en Títulos Valores

(3) Gastos generales y administrativos excepto (Gastos de personal, Aportes a FOGADE y Aportes a SUDEBAN)

(4) Anualizado, calculados en base a Saldos Promedios

(5) No es anualizado.

**CUADRO N° I - 51**  
**SISTEMA BANCARIO**  
**BANCA UNIVERSAL Y BANCA COMERCIAL**  
**BANCO DE DESARROLLO DEL MICROEMPRESARIO, C.A.**  
**EVOLUCIÓN MENSUAL DEL BALANCE GENERAL DE PUBLICACIÓN, ESTADO DE RESULTADOS DE PUBLICACIÓN**  
**E INDICADORES FINANCIEROS, SEGÚN RUBRO**  
**junio - septiembre / 2006**

R U B R O	2 0 0 6				Banca de Desarrollo	Banca Universal y Comercial	Sistema Bancario
	junio	julio	agosto	septiembre			
<b>ACTIVO</b>							
DISPONIBILIDADES	2.255	5.172	5.998	10.580	20.039	25.540.135	26.142.310
INVERSIONES EN TÍTULOS VALORES	1.441	7.794	14.965	8.299	12.710	39.439.960	40.632.086
CARTERA DE CRÉDITOS	18.852	30.139	33.715	34.103	105.677	50.405.689	51.476.712
INTERESES Y COMISIONES POR COBRAR	268	517	412	411	1.408	1.091.876	1.119.268
INVERSIONES EN EMPRESAS FILIALES, AFILIADAS Y SUCURSALES	-	-	-	-	-	2.545.191	2.545.600
BIENES REALIZABLES	-	-	-	-	13	29.689	43.150
BIENES DE USO	185	217	215	219	1.686	2.109.311	2.159.685
OTROS ACTIVOS	1.499	1.550	1.471	1.692	4.710	2.548.157	2.575.369
<b>TOTAL DEL ACTIVO</b>	<b>24.500</b>	<b>45.389</b>	<b>56.776</b>	<b>55.304</b>	<b>146.243</b>	<b>123.710.008</b>	<b>126.694.180</b>
<b>PASIVO</b>							
CAPTACIONES DEL PÚBLICO	19.474	24.337	34.697	32.730	86.788	99.032.046	101.562.235
OBLIGACIONES CON EL BCV	-	-	-	-	-	562	562
CAPTACIONES Y OBLIGACIONES CON EL BANAP	-	-	-	-	2.129	171.947	174.908
OTROS FINANCIAMIENTOS OBTENIDOS	500	16.016	16.029	16.451	36.066	7.029.779	7.159.322
OTRAS OBLIGACIONES POR INTERMEDIACIÓN FINANCIERA	-	-	-	-	-	1.626.814	1.632.431
INTERESES Y COMISIONES POR PAGAR	125	218	472	655	1.106	231.599	256.316
ACUMULACIONES Y OTROS PASIVOS	346	308	379	462	5.390	4.079.106	4.142.112
OBLIGACIONES SUBORDINADAS	-	-	-	-	-	47.181	47.181
OBLIGACIONES CONVERTIBLES EN CAPITAL	-	-	-	-	-	-	-
<b>TOTAL DEL PASIVO</b>	<b>20.445</b>	<b>40.879</b>	<b>51.577</b>	<b>50.298</b>	<b>131.479</b>	<b>112.219.034</b>	<b>114.975.067</b>
GESTIÓN OPERATIVA	-	455	1.144	951	1.426	840.497	864.330
TOTAL DE PATRIMONIO	4.055	4.055	4.055	4.055	13.338	10.650.477	10.854.783
<b>TOTAL DEL PASIVO + PATRIMONIO + GESTIÓN OPERATIVA</b>	<b>24.500</b>	<b>45.389</b>	<b>56.776</b>	<b>55.304</b>	<b>146.243</b>	<b>123.710.008</b>	<b>126.694.180</b>
<b>CUENTAS DE ORDEN</b>							
CUENTAS CONTINGENTES DEUDORAS	-	-	-	-	-	12.654.228	12.717.971
ACTIVOS DE LOS FIDEICOMISOS	-	-	-	-	-	69.775.007	74.134.128
OTROS ENCARGOS DE CONFIANZA	-	-	-	-	-	492.318	492.318
CUENTAS DEUDORAS POR OTROS ENCARGOS DE CONFIANZA (Fondo Mutual Habitacional)	-	-	-	-	-	3.959.728	4.243.399
OTRAS CUENTAS DEUDORAS DEL FONDO MUTUAL HABITACIONAL	-	-	-	-	-	36.528	37.987
OTRAS CUENTAS DE ORDEN DEUDORAS	21.856	34.198	39.710	41.763	292.207	165.199.887	172.074.394
OTRAS CUENTAS DE REGISTRO DEUDORAS	-	-	-	-	-	309.661	309.847
<b>INGRESOS FINANCIEROS</b>	<b>452</b>	<b>1.253</b>	<b>2.455</b>	<b>3.151</b>	<b>7.904</b>	<b>2.958.081</b>	<b>3.052.416</b>
GASTOS FINANCIEROS	128	247	613	997	2.483	1.048.997	1.088.829
<b>MARGEN FINANCIERO BRUTO</b>	<b>324</b>	<b>1.006</b>	<b>1.842</b>	<b>2.154</b>	<b>5.421</b>	<b>1.909.084</b>	<b>1.963.587</b>
Ingresos por recuperaciones de activos financieros	-	-	-	-	58	50.222	50.411
Gastos por incobrabilidad y desvalorización de activos financieros	365	274	369	425	1.132	164.989	167.030
<b>MARGEN FINANCIERO NETO</b>	<b>(41)</b>	<b>732</b>	<b>1.473</b>	<b>1.729</b>	<b>4.347</b>	<b>1.794.317</b>	<b>1.846.968</b>
Otros ingresos operativos (1)	9	(7)	225	94	3.412	1.102.418	1.124.594
Otros gastos operativos (2)	10	4	11	11	50	121.918	126.081
<b>MARGEN DE INTERMEDIACIÓN FINANCIERA</b>	<b>(42)</b>	<b>721</b>	<b>1.687</b>	<b>1.812</b>	<b>7.709</b>	<b>2.774.817</b>	<b>2.845.481</b>
GASTOS DE TRANSFORMACIÓN	403	266	543	861	6.076	1.709.866	1.756.195
Gastos de personal	163	104	196	293	3.786	743.155	762.364
Gastos generales y administrativos (3)	240	154	331	541	2.184	817.158	838.634
Aportes al Fondo de Garantía de Depósitos y Protección Bancaria	-	8	16	24	82	114.685	119.640
Aportes a la Superintendencia de Bancos y Otras Instituciones Financieras	-	-	-	3	24	34.868	35.557
<b>MARGEN OPERATIVO BRUTO</b>	<b>(445)</b>	<b>455</b>	<b>1.144</b>	<b>951</b>	<b>1.633</b>	<b>1.064.951</b>	<b>1.089.286</b>
Ingresos por bienes realizables	-	-	-	-	-	23.791	23.873
Ingresos por programas especiales	-	-	-	-	-	-	-
Ingresos operativos varios	-	-	-	-	59	56.910	57.792
Gastos por bienes realizables	-	-	-	-	6	6.806	7.097
Gastos por depreciación, amortización y desvalorización de bienes diversos	-	-	-	-	-	358	366
Gastos operativos varios	-	-	-	-	115	199.384	200.226
<b>MARGEN OPERATIVO NETO</b>	<b>(445)</b>	<b>455</b>	<b>1.144</b>	<b>951</b>	<b>1.571</b>	<b>939.104</b>	<b>963.262</b>
Ingresos extraordinarios	-	-	-	-	-	3.866	3.910
Gastos Extraordinarios	-	-	-	-	-	27.686	28.055
<b>RESULTADO BRUTO ANTES DE IMPUESTOS</b>	<b>(445)</b>	<b>455</b>	<b>1.144</b>	<b>951</b>	<b>1.571</b>	<b>915.284</b>	<b>939.117</b>
Impuesto sobre la renta	-	-	-	-	145	74.787	74.787
<b>RESULTADO NETO</b>	<b>(445)</b>	<b>455</b>	<b>1.144</b>	<b>951</b>	<b>1.426</b>	<b>840.497</b>	<b>864.330</b>
<b>EVALUACIÓN DEL PATRIMONIO</b>							
[Patrimonio + Gestión Operativa] / Activo Total	17,59	10,97	11,23	10,32	10,93	10,73	10,65
[Patrimonio + Gestión Operativa] / [Activo Total + Inversiones Cedidas]	17,59	10,97	11,15	10,32	10,93	8,84	8,62
Otros Activos / [Patrimonio + Gestión Operativa]	36,97	34,37	28,29	33,80	31,90	22,08	21,89
Activo Improductivo / [Patrimonio + Gestión Operativa]	89,20	139,53	134,60	230,20	163,33	279,34	279,73
<b>CALIDAD DE ACTIVOS</b>							
Provisión para Cartera de Créditos / Cartera de Créditos Bruta	2,29	2,30	2,32	2,43	3,06	2,31	2,51
Provisión para Cartera de Créditos / Cartera Inmovilizada Bruta	1.633,33	1.028,99	755,66	502,96	216,43	223,61	200,39
Cartera Inmovilizada Bruta / Cartera de Créditos Bruta	0,14	0,22	0,31	0,48	1,41	1,03	1,25
Activo Improductivo / Activo Total	14,76	13,86	12,33	20,84	16,49	26,05	25,98
<b>GESTIÓN ADMINISTRATIVA (4)</b>							
Activo Productivo / Pasivo con Costo (5)	104,66	106,11	98,19	91,99	103,07	124,95	124,70
Brecha Estructural / Activo Total (5)	3,79	4,96	(1,62)	(6,89)	2,49	14,76	14,66
Gastos de Personal / Captaciones del Público Promedio	3,98	4,83	3,59	3,22	22,39	3,51	3,53
Gastos Operativos / Captaciones del Público Promedio	5,86	7,14	5,90	5,68	12,88	3,87	3,89
[Gtos. de Personal + Gtos. Operativos] / Activo Productivo Promedio	8,64	8,73	6,79	6,45	22,06	8,01	8,04
Otros Ingresos Operativos / Activo Promedio	0,16	-	2,00	0,51	11,16	4,42	4,40
[Gtos. de Personal + Gtos. Operativos] / Ingresos Financieros	89,16	24,48	25,38	30,66	89,17	54,50	54,36
<b>RENTABILIDAD (4)</b>							
Ingreso por Cartera de Créditos / Cartera de Créditos Promedio	11,09	18,75	16,71	15,80	24,93	17,17	17,28
Ingreso por Inversiones en Títulos Valores / Inversiones en Títulos Valores Promedio	12,01	4,34	4,37	4,89	5,65	10,65	10,77
Gastos Financieros / Captaciones Promedio con Costos	3,56	11,40	10,21	9,81	13,04	7,37	7,43
Margen Financiero Bruto / Activo Promedio	5,58	23,78	17,08	12,04	14,50	7,01	7,06
Ingresos Extraordinarios / Activo Promedio	-	-	-	-	-	-	-
Resultado Neto / Activo Promedio	(7,66)	8,54	8,72	3,79	2,46	3,15	3,16
Resultado Neto / Patrimonio Promedio	(31,21)	54,37	71,70	35,16	21,10	31,57	31,85
<b>LIQUIDEZ</b>							
Disponibilidades / Captaciones del Público	11,58	21,25	17,29	32,33	23,09	25,79	25,74
[Disponibilidades + Inv.Tit.Val.para Negociar y Disp.para la Venta] / Captaciones del Público	18,98	38,90	47,45	53,06	35,99	35,19	35,00
Cartera de Créditos Neta / Captaciones del Público	96,81	123,84	97,17	104,19	121,76	50,90	50,68
Cartera de Créditos Neta / [Captaciones del Público + Inversiones Cedidas]	96,81	123,84	97,17	104,19	121,76	40,62	39,56
[Capt. Oficiales + Inv. Cedidas Oficiales] / [Captaciones del Público + Inversiones Cedidas]	-	4,11	2,88	3,06	21,15	21,46	21,35
Activos a Corto Plazo / Pasivos a Corto Plazo	20,92	217,51	60,71	72,44	34,58	25,66	25,67

FUENTE: BALANCE GENERAL DE PUBLICACIÓN

GERENCIA GENERAL TÉCNICA - GERENCIA DE ESTADÍSTICAS Y PUBLICACIONES

(1) Incluye: Ingresos por Comisiones por Servicios, Ingresos por Diferencias de Cambio y Operaciones con Derivados, Ingresos por Inversiones en Empresas Filiales y Afiliadas

Ingresos por Inversiones en Sucursales y Ganancia en Inversiones en Títulos Valores

(2) Incluye: Gastos por Comisiones por Servicios, Gastos por Diferencias de Cambio y Operaciones con Derivados, Gastos por Inversiones en Empresas Filiales y Afiliadas

Gastos por Inversiones en Sucursales y Pérdida en Inversiones en Títulos Valores

(3) Gastos generales y administrativos excepto (Gastos de personal, Aportes a FOGADE y Aportes a SUDEBAN)

(4) Anualizados, calculados en base a Saldos Promedios

(5) No es anualizado.

**CUADRO N° I - 52**  
**SISTEMA BANCARIO**  
**BANCA DE INVERSIÓN**  
**BANINVEST BANCO DE INVERSIÓN, C.A.**  
**EVOLUCIÓN MENSUAL DEL BALANCE GENERAL DE PUBLICACIÓN, ESTADO DE RESULTADOS DE PUBLICACIÓN**  
**E INDICADORES FINANCIEROS, SEGÚN RUBRO**  
**diciembre / 2005 - junio - septiembre / 2006**

R U B R O	2 0 0 5		2 0 0 6			Banca de Inversión	Resto del Sistema	Sistema Bancario
	diciembre	junio	julio	agosto	septiembre			
BALANCE GENERAL DE PUBLICACIÓN (Millones de Bolívares)								
ACTIVO								
DISPONIBILIDADES	5.661	6.777	6.267	12.583	13.567	17.067	602.175	26.142.310
INVERSIONES EN TÍTULOS VALORES	25.105	28.231	26.745	17.870	17.877	51.974	1.192.126	40.632.086
CARTERA DE CRÉDITOS	15.295	31.479	33.680	34.121	35.455	48.606	1.071.023	51.476.712
INTERESES Y COMISIONES POR COBRAR	507	879	934	447	672	958	27.392	1.119.268
INVERSIONES EN EMPRESAS FILIALES, AFILIADAS Y SUCURSALES	11.000	180	180	180	180	180	409	2.545.600
BIENES REALIZABLES	-	322	312	302	291	298	13.461	43.150
BIENES DE USO	2.270	13.634	13.572	14.844	14.760	14.855	50.374	2.159.685
OTROS ACTIVOS	2.057	1.961	1.867	1.879	1.654	8.847	27.212	2.575.369
TOTAL DEL ACTIVO	61.895	83.463	83.557	82.226	84.456	142.785	2.984.172	126.694.180
PASIVO								
CAPTACIONES DEL PÚBLICO	22.598	38.722	38.028	39.853	29.703	42.517	2.530.189	101.562.235
OBLIGACIONES CON EL BCV	-	-	-	-	-	-	-	562
CAPTACIONES Y OBLIGACIONES CON EL BANAP	-	-	-	-	-	-	2.961	174.908
OTROS FINANCIAMIENTOS OBTENIDOS	29.471	34.002	34.495	31.436	44.389	44.589	129.543	7.159.322
OTRAS OBLIGACIONES POR INTERMEDIACIÓN FINANCIERA	12	4	53	15	51	51	5.617	1.632.431
INTERESES Y COMISIONES POR PAGAR	255	354	319	534	306	392	24.717	256.316
ACUMULACIONES Y OTROS PASIVOS	776	2.051	2.319	2.036	1.653	10.316	63.006	4.142.112
OBLIGACIONES SUBORDINADAS	-	-	-	-	-	-	-	47.181
OBLIGACIONES CONVERTIBLES EN CAPITAL	-	-	-	-	-	-	-	-
TOTAL DEL PASIVO	53.112	75.133	75.214	73.874	76.102	97.865	2.756.033	114.975.067
GESTIÓN OPERATIVA	-	-	14	17	18	496	23.833	864.330
TOTAL DE PATRIMONIO	8.783	8.330	8.329	8.335	8.336	44.424	204.306	10.854.783
TOTAL DEL PASIVO + PATRIMONIO + GESTIÓN OPERATIVA	61.895	83.463	83.557	82.226	84.456	142.785	2.984.172	126.694.180
CUENTAS DE ORDEN								
CUENTAS CONTINGENTES DEUDORAS	1.901	1.404	1.509	1.674	1.692	1.724	63.743	12.717.971
ACTIVOS DE LOS FIDEICOMISOS	-	-	-	-	-	10.129	4.359.121	74.134.128
OTROS ENCARGOS DE CONFIANZA	-	-	-	-	-	-	-	492.318
CUENTAS DEUDORAS POR OTROS ENCARGOS DE CONFIANZA (Fondo Mutual Habitacional)	-	-	-	-	-	-	283.671	4.243.399
OTRAS CUENTAS DEUDORAS DEL FONDO MUTUAL HABITACIONAL	-	-	-	-	-	-	1.459	37.987
OTRAS CUENTAS DE ORDEN DEUDORAS	48.623	85.578	120.939	122.903	118.895	340.131	6.874.507	172.074.394
OTRAS CUENTAS DE REGISTRO DEUDORAS	-	-	-	-	-	186	186	309.847
ESTADO DE RESULTADOS DE PUBLICACIÓN (Millones de Bolívares)								
INGRESOS FINANCIEROS	4.465	5.894	929	1.956	2.800	4.388	94.335	3.052.416
GASTOS FINANCIEROS	2.908	3.668	657	1.329	1.890	2.284	39.832	1.088.829
MARGEN FINANCIERO BRUTO	1.557	2.226	272	627	910	2.104	54.503	1.963.587
Ingresos por recuperaciones de activos financieros	13	-	-	-	-	101	189	50.411
Gastos por incobrabilidad y desvalorización de activos financieros	217	549	99	349	349	375	2.041	167.030
MARGEN FINANCIERO NETO	1.353	1.677	173	278	561	1.830	52.651	1.846.968
Otros ingresos operativos (1)	1.150	599	710	1.461	1.891	2.664	22.176	1.124.594
Otros gastos operativos (2)	285	245	183	376	474	477	4.163	126.081
MARGEN DE INTERMEDIACIÓN FINANCIERA	2.218	2.031	700	1.363	1.978	4.017	70.664	2.845.481
GASTOS DE TRANSFORMACIÓN	2.164	2.248	676	1.326	1.919	3.495	46.329	1.756.195
Gastos de personal	968	898	172	328	479	1.274	19.209	762.364
Gastos generales y administrativos (3)	1.120	1.265	484	956	1.375	2.135	21.476	838.634
Aportes al Fondo de Garantía de Depósitos y Protección Bancaria	52	51	14	28	42	59	4.955	119.640
Aportes a la Superintendencia de Bancos y Otras Instituciones Financieras	24	34	6	14	23	27	689	35.557
MARGEN OPERATIVO BRUTO	54	(217)	24	37	59	522	24.335	1.089.286
Ingresos por bienes realizables	-	-	-	-	-	-	82	23.873
Ingresos por programas especiales	-	-	-	-	-	-	-	-
Ingresos operativos varios	3	6	-	1	1	23	882	57.792
Gastos por bienes realizables	-	52	10	21	31	33	291	7.097
Gastos por depreciación, amortización y desvalorización de bienes diversos	-	-	-	-	-	-	8	366
Gastos operativos varios	-	-	-	-	11	15	842	200.226
MARGEN OPERATIVO NETO	57	(263)	14	17	18	497	24.158	963.262
Ingresos extraordinarios	5	324	-	-	-	-	44	3.910
Gastos Extraordinarios	21	52	-	-	-	1	369	28.055
RESULTADO BRUTO ANTES DE IMPUESTOS	41	9	14	17	18	496	23.833	939.117
Impuesto sobre la renta	-	-	-	-	-	-	-	74.787
RESULTADO NETO	41	9	14	17	18	496	23.833	864.330
INDICADORES FINANCIEROS (Porcentajes)								
EVALUACIÓN DEL PATRIMONIO								
[Patrimonio + Gestión Operativa] / Activo Total	14,19	11,80	11,56	10,48	9,89	31,70	8,20	10,65
[Patrimonio + Gestión Operativa] / [Activo Total + Inversiones Cedidas]	14,19	11,80	11,56	10,48	9,89	31,70	3,77	8,62
Otros Activos / [Patrimonio + Gestión Operativa]	23,42	23,54	22,38	22,50	19,80	19,70	11,93	21,89
Activo Improductivo / [Patrimonio + Gestión Operativa]	240,42	284,65	282,00	280,81	260,14	68,44	299,52	279,73
CALIDAD DE ACTIVOS								
Provisión para Cartera de Créditos / Cartera de Créditos Bruta	2,42	2,76	2,88	3,56	3,43	5,20	11,10	2,51
Provisión para Cartera de Créditos / Cartera Inmovilizada Bruta	20,53	48,72	54,53	100,32	97,52	129,40	104,14	200,39
Cartera Inmovilizada Bruta / Cartera de Créditos Bruta	11,81	5,66	5,29	3,54	3,51	4,02	10,66	1,25
Activo Improductivo / Activo Total	34,12	28,41	28,16	28,52	25,73	21,53	22,90	25,98
GESTIÓN ADMINISTRATIVA (4)								
Activo Productivo / Pasivo con Costo (5)	78,53	82,32	82,82	82,54	84,75	128,75	115,64	124,70
Brecha Estructural / Activo Total (5)	(18,01)	(15,38)	(14,90)	(15,12)	(13,36)	17,52	10,43	14,66
Gastos de Personal / Captaciones del Público Promedio	6,72	7,47	5,32	5,13	5,16	17,38	4,15	3,53
Gastos Operativos / Captaciones del Público Promedio	7,54	10,52	11,48	11,26	11,15	20,28	4,64	3,89
[Gtos. de Personal + Gtos. Operativos] / Activo Productivo Promedio	9,65	11,80	10,97	10,75	10,36	17,23	9,33	8,04
Otros Ingresos Operativos / Activo Promedio	3,17	2,32	6,17	6,30	5,50	10,28	3,57	4,40
[Gtos. de Personal + Gtos. Operativos] / Ingresos Financieros	41,89	36,70	53,18	51,14	51,08	99,70	49,94	54,36
RENTABILIDAD (4)								
Ingreso por Cartera de Créditos / Cartera de Créditos Promedio	30,32	44,22	31,00	30,37	28,64	28,28	22,45	17,28
Ingreso por Inversiones en Títulos Valores / Inversiones en Títulos Valores Promedio	16,91	17,98	10,79	11,61	11,59	10,77	14,71	10,77
Gastos Financieros / Captaciones Promedio con Costos	22,18	30,68	21,07	20,96	20,79	18,94	9,85	7,43
Margen Financiero Bruto / Activo Promedio	5,49	8,54	4,89	5,18	5,07	6,82	9,04	7,06
Ingresos Extraordinarios / Activo Promedio	0,06	1,24	0,41	0,41	0,41	0,25	-	-
Resultado Neto / Activo Promedio	0,24	0,03	0,12	0,08	0,06	1,70	3,54	3,16
Resultado Neto / Patrimonio Promedio	1,38	0,32	1,09	0,71	0,53	5,07	48,65	31,85
LIQUIDEZ								
Disponibilidades / Captaciones del Público	25,05	17,50	16,48	31,57	45,68	40,14	23,80	25,74
[Disponibilidades + Inv.Tit.Val.para Negociar y Disp.para la Venta] / Captaciones del Público	121,36	50,72	46,39	37,85	45,68	48,90	27,25	35,00
Cartera de Créditos Neta / Captaciones del Público	67,68	81,29	88,57	85,62	119,37	114,32	42,33	50,68
Cartera de Créditos Neta / [Captaciones del Público + Inversiones Cedidas]	67,68	81,29	88,57	85,62	119,37	114,32	17,76	39,56
[Capt. Oficiales + Inv. Cedidas Oficiales] / [Captaciones del Público + Inversiones Cedidas]	32,66	80,73	83,11	78,17	48,89	36,70	19,16	21,35
Activos a Corto Plazo / Pasivos a Corto Plazo	68,62	45,85	41,38	34,19	48,05	41,91	26,14	25,67

FUENTE: BALANCE GENERAL DE PUBLICACIÓN

GERENCIA GENERAL TÉCNICA - GERENCIA DE ESTADÍSTICAS Y PUBLICACIONES

(1) Incluye: Ingresos por Comisiones por Servicios, Ingresos por Diferencias de Cambio y Operaciones con Derivados, Ingresos por Inversiones en Empresas Filiales y Afiliadas,

Ingresos por Inversiones en Sucursales y Ganancia en Inversiones en Títulos Valores.

(2) Incluye: Gastos por Comisiones por Servicios, Gastos por Diferencias de Cambio y Operaciones con Derivados, Gastos por Inversiones en Empresas Filiales y Afiliadas,

Gastos por Inversiones en Sucursales y Pérdida en Inversiones en Títulos Valores.

(3) Gastos generales y administrativos excepto (Gastos de personal, Aportes a FOGADE y Aportes a SUDEBAN)

(4) Anualizados, calculados en base a Saldos Promedios

(5) No es anualizado.

**CUADRO N° I - 53**  
**SISTEMA BANCARIO**  
**BANCA DE INVERSIÓN**  
**SOFIOCCIDENTE BANCO DE INVERSIÓN, C.A.**  
**EVOLUCIÓN MENSUAL DEL BALANCE GENERAL DE PUBLICACIÓN, ESTADO DE RESULTADOS DE PUBLICACIÓN**  
**E INDICADORES FINANCIEROS, SEGÚN RUBRO**  
**diciembre / 2005 - junio - septiembre / 2006**

R U B R O	2 0 0 5		2 0 0 6			Banca de Inversión	Resto del Sistema	Sistema Bancario
	diciembre	junio	julio	agosto	septiembre			
BALANCE GENERAL DE PUBLICACIÓN (Millones de Bolívares)								
ACTIVO								
DISPONIBILIDADES	1.742	2.652	3.142	3.180	2.337	17.067	602.175	26.142.310
INVERSIONES EN TÍTULOS VALORES	5.665	6.679	5.702	3.805	4.865	51.974	1.192.126	40.632.086
CARTERA DE CRÉDITOS	8.613	11.315	12.140	12.738	13.150	48.606	1.071.023	51.476.712
INTERESES Y COMISIONES POR COBRAR	210	230	231	218	245	958	27.392	1.119.268
INVERSIONES EN EMPRESAS FILIALES, AFILIADAS Y SUCURSALES	-	-	-	-	-	180	409	2.545.600
BIENES REALIZABLES	16	10	9	8	7	298	13.461	43.150
BIENES DE USO	114	108	105	98	95	14.855	50.374	2.159.685
OTROS ACTIVOS	115	82	89	107	96	8.847	27.212	2.575.369
TOTAL DEL ACTIVO	16.475	21.076	21.418	20.154	20.795	142.785	2.984.172	126.694.180
PASIVO								
CAPTACIONES DEL PÚBLICO	9.098	13.464	13.746	12.280	12.814	42.517	2.530.189	101.562.235
OBLIGACIONES CON EL BCV	-	-	-	-	-	-	-	562
CAPTACIONES Y OBLIGACIONES CON EL BANAP	-	-	-	-	-	-	2.961	174.908
OTROS FINANCIAMIENTOS OBTENIDOS	200	200	200	200	200	44.589	129.543	7.159.322
OTRAS OBLIGACIONES POR INTERMEDIACIÓN FINANCIERA	-	-	-	-	-	51	5.617	1.632.431
INTERESES Y COMISIONES POR PAGAR	78	104	116	106	86	392	24.717	256.316
ACUMULACIONES Y OTROS PASIVOS	284	361	357	470	491	10.316	63.006	4.142.112
OBLIGACIONES SUBORDINADAS	-	-	-	-	-	-	-	47.181
OBLIGACIONES CONVERTIBLES EN CAPITAL	-	-	-	-	-	-	-	-
TOTAL DEL PASIVO	9.660	14.129	14.419	13.056	13.591	97.865	2.756.033	114.975.067
GESTIÓN OPERATIVA	-	-	26	112	157	496	23.833	864.330
TOTAL DE PATRIMONIO	6.815	6.947	6.973	6.986	7.047	44.424	204.306	10.854.783
TOTAL DEL PASIVO + PATRIMONIO + GESTIÓN OPERATIVA	16.475	21.076	21.418	20.154	20.795	142.785	2.984.172	126.694.180
CUENTAS DE ORDEN								
CUENTAS CONTINGENTES DEUDORAS	32	32	32	32	32	1.724	63.743	12.717.971
ACTIVOS DE LOS FIDEICOMISOS	-	-	-	-	-	10.129	4.359.121	74.134.128
OTROS ENCARGOS DE CONFIANZA	-	-	-	-	-	-	-	492.318
CUENTAS DEUDORAS POR OTROS ENCARGOS DE CONFIANZA (Fondo Mutual Habitacional)	-	-	-	-	-	-	283.671	4.243.399
OTRAS CUENTAS DEUDORAS DEL FONDO MUTUAL HABITACIONAL	-	-	-	-	-	-	1.459	37.987
OTRAS CUENTAS DE ORDEN DEUDORAS	124.120	172.316	185.945	194.641	204.214	340.131	6.874.507	172.074.394
OTRAS CUENTAS DE REGISTRO DEUDORAS	-	-	-	-	-	186	186	309.847
ESTADO DE RESULTADOS DE PUBLICACIÓN (Millones de Bolívares)								
INGRESOS FINANCIEROS	1.614	1.641	310	613	932	4.388	94.335	3.052.416
GASTOS FINANCIEROS	522	675	141	274	394	2.284	39.832	1.088.829
MARGEN FINANCIERO BRUTO	1.092	966	169	339	538	2.104	54.503	1.963.587
Ingresos por recuperaciones de activos financieros	133	149	1	95	101	101	189	50.411
Gastos por incobrabilidad y desvalorización de activos financieros	20	21	1	2	9	375	2.041	167.030
MARGEN FINANCIERO NETO	1.205	1.094	169	432	630	1.830	52.651	1.846.968
Otros ingresos operativos (1)	-	21	-	-	-	2.664	22.176	1.124.594
Otros gastos operativos (2)	3	4	2	2	3	477	4.163	126.081
MARGEN DE INTERMEDIACIÓN FINANCIERA	1.202	1.111	167	430	627	4.017	70.664	2.845.481
GASTOS DE TRANSFORMACIÓN	862	864	147	329	489	3.495	46.329	1.756.195
Gastos de personal	515	529	91	200	294	1.274	19.209	762.364
Gastos generales y administrativos (3)	319	305	49	115	174	2.135	21.476	838.634
Aportes al Fondo de Garantía de Depósitos y Protección Bancaria	20	22	6	11	17	59	4.955	119.640
Aportes a la Superintendencia de Bancos y Otras Instituciones Financieras	8	8	1	3	4	27	689	35.557
MARGEN OPERATIVO BRUTO	340	247	20	101	138	522	24.335	1.089.286
Ingresos por bienes realizables	28	-	-	-	-	-	82	23.873
Ingresos por programas especiales	-	-	-	-	-	-	-	-
Ingresos operativos varios	28	36	7	13	22	23	882	57.792
Gastos por bienes realizables	14	6	1	2	2	33	291	7.097
Gastos por depreciación, amortización y desvalorización de bienes diversos	-	-	-	-	-	-	8	366
Gastos operativos varios	4	2	-	-	-	15	842	200.226
MARGEN OPERATIVO NETO	378	275	26	112	158	497	24.158	963.262
Ingresos extraordinarios	11	3	-	-	-	-	44	3.910
Gastos Extraordinarios	2	-	-	-	1	1	369	28.055
RESULTADO BRUTO ANTES DE IMPUESTOS	387	278	26	112	157	496	23.833	939.117
Impuesto sobre la renta	30	6	-	-	-	-	-	74.787
RESULTADO NETO	357	272	26	112	157	496	23.833	864.330
INDICADORES FINANCIEROS (Porcentajes)								
EVALUACIÓN DEL PATRIMONIO								
[Patrimonio + Gestión Operativa] / Activo Total	41,37	34,00	33,25	35,87	35,26	31,70	8,20	10,65
[Patrimonio + Gestión Operativa] / [Activo Total + Inversiones Cedidas]	41,37	34,00	33,25	35,87	35,26	31,70	3,77	8,62
Otros Activos / [Patrimonio + Gestión Operativa]	1,69	1,18	1,27	1,51	1,33	19,70	11,93	21,89
Activo Improductivo / [Patrimonio + Gestión Operativa]	15,28	25,97	27,72	28,05	23,74	68,44	299,52	279,73
CALIDAD DE ACTIVOS								
Provisión para Cartera de Créditos / Cartera de Créditos Bruta	12,14	9,52	8,91	8,53	8,29	5,20	11,10	2,51
Provisión para Cartera de Créditos / Cartera Inmovilizada Bruta	219,56	214,41	214,83	216,00	214,44	129,40	104,14	200,39
Cartera Inmovilizada Bruta / Cartera de Créditos Bruta	5,53	4,44	4,15	3,95	3,86	4,02	10,66	1,25
Activo Improductivo / Activo Total	6,32	8,56	9,06	9,88	8,22	21,53	22,90	25,98
GESTIÓN ADMINISTRATIVA (4)								
Activo Productivo / Pasivo con Costo (5)	165,99	141,04	139,67	145,54	146,65	128,75	115,64	124,70
Brecha Estructural / Activo Total (5)	37,24	26,61	25,83	28,20	29,19	17,52	10,43	14,66
Gastos de Personal / Captaciones del Público Promedio	12,18	15,15	9,88	10,23	9,96	17,38	4,15	3,53
Gastos Operativos / Captaciones del Público Promedio	8,32	8,74	5,50	5,89	5,82	20,28	4,64	3,89
[Gtos. de Personal + Gtos. Operativos] / Activo Productivo Promedio	11,60	15,14	9,91	10,44	10,27	17,23	9,33	8,04
Otros Ingresos Operativos / Activo Promedio	2,07	0,95	0,54	0,52	0,54	10,28	3,57	4,40
[Gtos. de Personal + Gtos. Operativos] / Ingresos Financieros	50,87	50,82	47,81	51,12	50,50	99,70	49,94	54,36
RENTABILIDAD (4)								
Ingreso por Cartera de Créditos / Cartera de Créditos Promedio	32,29	40,59	27,97	27,65	27,42	28,28	22,45	17,28
Ingreso por Inversiones en Títulos Valores / Inversiones en Títulos Valores Promedio	13,65	16,12	11,56	10,78	10,44	10,77	14,71	10,77
Gastos Financieros / Captaciones Promedio con Costos	13,92	19,34	13,98	13,56	13,05	18,94	9,85	7,43
Margen Financiero Bruto / Activo Promedio	13,48	16,13	10,76	10,67	10,85	6,82	9,04	7,06
Ingresos Extraordinarios / Activo Promedio	0,07	0,05	-	-	-	0,25	-	-
Resultado Neto / Activo Promedio	4,88	4,54	2,33	3,27	3,12	1,70	3,54	3,16
Resultado Neto / Patrimonio Promedio	11,52	11,99	6,27	8,88	8,54	5,07	48,65	31,85
LIQUIDEZ								
Disponibilidades / Captaciones del Público	19,15	19,70	22,86	25,90	18,24	40,14	23,80	25,74
[Disponibilidades + Inv.Tit.Val.para Negociar y Disp.para la Venta] / Captaciones del Público	29,18	26,06	29,84	33,82	26,30	48,90	27,25	35,00
Cartera de Créditos Neta / Captaciones del Público	94,67	84,04	88,32	103,73	102,62	114,32	42,33	50,68
Cartera de Créditos Neta / [Captaciones del Público + Inversiones Cedidas]	94,67	84,04	88,32	103,73	102,62	114,32	17,76	39,56
[Capt. Oficiales + Inv. Cedidas Oficiales] / [Captaciones del Público + Inversiones Cedidas]	-	20,90	20,68	8,72	8,44	36,70	19,16	21,35
Activos a Corto Plazo / Pasivos a Corto Plazo	21,33	21,33	24,64	26,13	18,65	41,91	26,14	25,67

FUENTE: BALANCE GENERAL DE PUBLICACIÓN

GERENCIA GENERAL TÉCNICA - GERENCIA DE ESTADÍSTICAS Y PUBLICACIONES

(1) Incluye: Ingresos por Comisiones por Servicios, Ingresos por Diferencias de Cambio y Operaciones con Derivados, Ingresos por Inversiones en Empresas Filiales y Afiliadas,

Ingresos por Inversiones en Sucursales y Ganancia en Inversiones en Títulos Valores.

(2) Incluye: Gastos por Comisiones por Servicios, Gastos por Diferencias de Cambio y Operaciones con Derivados, Gastos por Inversiones en Empresas Filiales y Afiliadas,

Gastos por Inversiones en Sucursales y Pérdida en Inversiones en Títulos Valores.

(3) Gastos generales y administrativos excepto (Gastos de personal, Aportes a FOGADE y Aportes a SUDEBAN)

(4) Anualizados, calculados en base a Saldos Promedios

(5) No es anualizado.

**CUADRO N° I - 54**  
**SISTEMA BANCARIO**  
**BANCA DE INVERSIÓN**  
**FEDERAL BANCO DE INVERSIÓN, C.A.**  
**EVOLUCIÓN MENSUAL DEL BALANCE GENERAL DE PUBLICACIÓN, ESTADO DE RESULTADOS DE PUBLICACIÓN**  
**E INDICADORES FINANCIEROS, SEGÚN RUBRO**  
**diciembre / 2005 - junio - septiembre / 2006**

R U B R O	2 0 0 5		2 0 0 6			Banca de Inversión	Resto del Sistema	Sistema Bancario
	diciembre	junio	julio	agosto	septiembre			
BALANCE GENERAL DE PUBLICACIÓN (Millones de Bolívares)								
ACTIVO								
DISPONIBILIDADES	344	298	279	211	176	17.067	602.175	26.142.310
INVERSIONES EN TÍTULOS VALORES	11.791	12.598	12.399	11.103	13.029	51.974	1.192.126	40.632.086
CARTERA DE CRÉDITOS	-	-	-	-	-	48.606	1.071.023	51.476.712
INTERESES Y COMISIONES POR COBRAR	10	7	13	11	14	958	27.392	1.119.268
INVERSIONES EN EMPRESAS FILIALES, AFILIADAS Y SUCURSALES	-	-	-	-	-	180	409	2.545.600
BIENES REALIZABLES	-	-	-	-	-	298	13.461	43.150
BIENES DE USO	-	-	-	-	-	14.855	50.374	2.159.685
OTROS ACTIVOS	118	11.998	2.169	2.099	7.097	8.847	27.212	2.575.369
TOTAL DEL ACTIVO	12.263	24.901	14.860	13.424	20.316	142.785	2.984.172	126.694.180
PASIVO								
CAPTACIONES DEL PÚBLICO	-	-	-	-	-	42.517	2.530.189	101.562.235
OBLIGACIONES CON EL BCV	-	-	-	-	-	-	-	562
CAPTACIONES Y OBLIGACIONES CON EL BANAP	-	-	-	-	-	-	2.961	174.908
OTROS FINANCIAMIENTOS OBTENIDOS	-	-	-	-	-	44.589	129.543	7.159.322
OTRAS OBLIGACIONES POR INTERMEDIACIÓN FINANCIERA	-	-	-	-	-	51	5.617	1.632.431
INTERESES Y COMISIONES POR PAGAR	-	-	-	-	-	392	24.717	256.316
ACUMULACIONES Y OTROS PASIVOS	483	12.612	2.545	1.049	7.954	10.316	63.006	4.142.112
OBLIGACIONES SUBORDINADAS	-	-	-	-	-	-	-	47.181
OBLIGACIONES CONVERTIBLES EN CAPITAL	-	-	-	-	-	-	-	-
TOTAL DEL PASIVO	483	12.612	2.545	1.049	7.954	97.865	2.756.033	114.975.067
GESTIÓN OPERATIVA	-	-	26	52	73	496	23.833	864.330
TOTAL DE PATRIMONIO	11.780	12.289	12.289	12.323	12.289	44.424	204.306	10.854.783
TOTAL DEL PASIVO + PATRIMONIO + GESTIÓN OPERATIVA	12.263	24.901	14.860	13.424	20.316	142.785	2.984.172	126.694.180
CUENTAS DE ORDEN								
CUENTAS CONTINGENTES DEUDORAS	-	-	-	-	-	1.724	63.743	12.717.971
ACTIVOS DE LOS FIDEICOMISOS	-	-	-	-	-	10.129	4.359.121	74.134.128
OTROS ENCARGOS DE CONFIANZA	-	-	-	-	-	-	-	492.318
CUENTAS DEUDORAS POR OTROS ENCARGOS DE CONFIANZA (Fondo Mutual Habitacional)	-	-	-	-	-	-	283.671	4.243.399
OTRAS CUENTAS DEUDORAS DEL FONDO MUTUAL HABITACIONAL	-	-	-	-	-	-	1.459	37.987
OTRAS CUENTAS DE ORDEN DEUDORAS	11	11	11	11	11.135	340.131	6.874.507	172.074.394
OTRAS CUENTAS DE REGISTRO DEUDORAS	-	-	-	-	-	186	186	309.847
ESTADO DE RESULTADOS DE PUBLICACIÓN (Millones de Bolívares)								
INGRESOS FINANCIEROS	669	671	138	269	392	4.388	94.335	3.052.416
GASTOS FINANCIEROS	-	-	-	-	-	2.284	39.832	1.088.829
MARGEN FINANCIERO BRUTO	669	671	138	269	392	2.104	54.503	1.963.587
Ingresos por recuperaciones de activos financieros	-	-	-	-	-	101	189	50.411
Gastos por incobrabilidad y desvalorización de activos financieros	-	-	-	-	-	375	2.041	167.030
MARGEN FINANCIERO NETO	669	671	138	269	392	1.830	52.651	1.846.968
Otros ingresos operativos (1)	2.804	7.375	146	148	736	2.664	22.176	1.124.594
Otros gastos operativos (2)	3	-	-	-	-	477	4.163	126.081
MARGEN DE INTERMEDIACIÓN FINANCIERA	3.470	8.046	284	417	1.128	4.017	70.664	2.845.481
GASTOS DE TRANSFORMACIÓN	3.279	7.844	258	365	1.055	3.495	46.329	1.756.195
Gastos de personal	1.682	4.191	123	166	495	1.274	19.209	762.364
Gastos generales y administrativos (3)	1.591	3.653	135	199	560	2.135	21.476	838.634
Aportes al Fondo de Garantía de Depósitos y Protección Bancaria	-	-	-	-	-	59	4.955	119.640
Aportes a la Superintendencia de Bancos y Otras Instituciones Financieras	6	-	-	-	-	27	689	35.557
MARGEN OPERATIVO BRUTO	191	202	26	52	73	522	24.335	1.089.286
Ingresos por bienes realizables	-	-	-	-	-	-	82	23.873
Ingresos por programas especiales	-	-	-	-	-	-	-	-
Ingresos operativos varios	-	-	-	-	-	23	882	57.792
Gastos por bienes realizables	-	-	-	-	-	33	291	7.097
Gastos por depreciación, amortización y desvalorización de bienes diversos	-	-	-	-	-	-	8	366
Gastos operativos varios	-	-	-	-	-	15	842	200.226
MARGEN OPERATIVO NETO	191	202	26	52	73	497	24.158	963.262
Ingresos extraordinarios	-	-	-	-	-	-	44	3.910
Gastos Extraordinarios	-	-	-	-	-	1	369	28.055
RESULTADO BRUTO ANTES DE IMPUESTOS	191	202	26	52	73	496	23.833	939.117
Impuesto sobre la renta	-	-	-	-	-	-	-	74.787
RESULTADO NETO	191	202	26	52	73	496	23.833	864.330
INDICADORES FINANCIEROS (Porcentajes)								
EVALUACIÓN DEL PATRIMONIO								
[Patrimonio + Gestión Operativa] / Activo Total	96,06	49,35	82,87	92,19	60,85	31,70	8,20	10,65
[Patrimonio + Gestión Operativa] / [Activo Total + Inversiones Cedidas]	96,06	49,35	82,87	92,19	60,85	31,70	3,77	8,62
Otros Activos / [Patrimonio + Gestión Operativa]	1,00	97,63	17,61	16,96	57,41	19,70	11,93	21,89
Activo Improductivo / [Patrimonio + Gestión Operativa]	1,10	97,70	17,73	17,06	57,53	68,44	299,52	279,73
CALIDAD DE ACTIVOS								
Provisión para Cartera de Créditos / Cartera de Créditos Bruta	-	-	-	-	-	5,20	11,10	2,51
Provisión para Cartera de Créditos / Cartera Inmovilizada Bruta	-	-	-	-	-	129,40	104,14	200,39
Cartera Inmovilizada Bruta / Cartera de Créditos Bruta	-	-	-	-	-	4,02	10,66	1,25
Activo Improductivo / Activo Total	1,06	48,21	14,69	15,73	35,01	21,53	22,90	25,98
GESTIÓN ADMINISTRATIVA (4)								
Activo Productivo / Pasivo con Costo (5)	-	-	-	-	-	128,75	115,64	124,70
Brecha Estructural / Activo Total (5)	98,94	51,79	85,31	84,27	64,99	17,52	10,43	14,66
Gastos de Personal / Captaciones del Público Promedio	-	-	-	-	-	17,38	4,15	3,53
Gastos Operativos / Captaciones del Público Promedio	-	-	-	-	-	20,28	4,64	3,89
[Gtos. de Personal + Gtos. Operativos] / Activo Productivo Promedio	162,75	183,20	73,24	70,63	78,31	17,23	9,33	8,04
Otros Ingresos Operativos / Activo Promedio	141,77	145,94	54,56	52,36	57,18	10,28	3,57	4,40
[Gtos. de Personal + Gtos. Operativos] / Ingresos Financieros	1.443,45	1.169,00	626,55	604,80	684,12	99,70	49,94	54,36
RENTABILIDAD (4)								
Ingreso por Cartera de Créditos / Cartera de Créditos Promedio	-	-	-	-	-	28,28	22,45	17,28
Ingreso por Inversiones en Títulos Valores / Inversiones en Títulos Valores Promedio	11,55	16,63	12,35	12,29	12,00	10,77	14,71	10,77
Gastos Financieros / Captaciones Promedio con Costos	-	-	-	-	-	18,94	9,85	7,43
Margen Financiero Bruto / Activo Promedio	10,34	13,28	9,91	9,90	9,40	6,82	9,04	7,06
Ingresos Extraordinarios / Activo Promedio	-	-	-	-	-	0,25	-	-
Resultado Neto / Activo Promedio	2,48	4,00	2,37	2,40	2,25	1,70	3,54	3,16
Resultado Neto / Patrimonio Promedio	2,75	5,02	2,96	2,95	2,87	5,07	48,65	31,85
LIQUIDEZ								
Disponibilidades / Captaciones del Público	-	-	-	-	-	40,14	23,80	25,74
[Disponibilidades + Inv.Tit.Val.para Negociar y Disp.para la Venta] / Captaciones del Público	-	-	-	-	-	48,90	27,25	35,00
Cartera de Créditos Neta / Captaciones del Público	-	-	-	-	-	114,32	42,33	50,68
Cartera de Créditos Neta / [Captaciones del Público + Inversiones Cedidas]	-	-	-	-	-	114,32	17,76	39,56
[Capt. Oficiales + Inv. Cedidas Oficiales] / [Captaciones del Público + Inversiones Cedidas]	-	-	-	-	-	36,70	19,16	21,35
Activos a Corto Plazo / Pasivos a Corto Plazo	100,00	100,00	100,00	100,00	100,00	41,91	26,14	25,67

FUENTE: BALANCE GENERAL DE PUBLICACIÓN

GERENCIA GENERAL TÉCNICA - GERENCIA DE ESTADÍSTICAS Y PUBLICACIONES

(1) Incluye: Ingresos por Comisiones por Servicios, Ingresos por Diferencias de Cambio y Operaciones con Derivados, Ingresos por Inversiones en Empresas Filiales y Afiliadas,

Ingresos por Inversiones en Sucursales y Ganancia en Inversiones en Títulos Valores.

(2) Incluye: Gastos por Comisiones por Servicios, Gastos por Diferencias de Cambio y Operaciones con Derivados, Gastos por Inversiones en Empresas Filiales y Afiliadas,

Gastos por Inversiones en Sucursales y Pérdida en Inversiones en Títulos Valores.

(3) Gastos generales y administrativos excepto (Gastos de personal, Aportes a FOGADE y Aportes a SUDEBAN)

(4) Anualizados, calculados en base a Saldos Promedios

(5) No es anualizado.

**CUADRO N° I - 55**  
**SISTEMA BANCARIO**  
**BANCA DE INVERSIÓN**  
**BANCO DE INVERSIÓN INDUSTRIAL DE VENEZUELA, C.A. (FIVCA)**  
**EVOLUCIÓN MENSUAL DEL BALANCE GENERAL DE PUBLICACIÓN, ESTADO DE RESULTADOS DE PUBLICACIÓN**  
**E INDICADORES FINANCIEROS, SEGÚN RUBRO**  
**diciembre / 2005 - junio - septiembre / 2006**

R U B R O	2 0 0 5		2 0 0 6			Banca de Inversión	Resto del Sistema	Sistema Bancario
	diciembre	junio	julio	agosto	septiembre			
BALANCE GENERAL DE PUBLICACIÓN (Millones de Bolívares)								
ACTIVO								
DISPONIBILIDADES	253	437	963	969	987	17.067	602.175	26.142.310
INVERSIONES EN TÍTULOS VALORES	15.746	16.463	16.039	16.122	16.203	51.974	1.192.126	40.632.086
CARTERA DE CRÉDITOS	100	-	4	1	1	48.606	1.071.023	51.476.712
INTERESES Y COMISIONES POR COBRAR	124	97	44	41	27	958	27.392	1.119.268
INVERSIONES EN EMPRESAS FILIALES, AFILIADAS Y SUCURSALES	-	-	-	-	-	180	409	2.545.600
BIENES REALIZABLES	-	-	-	-	-	298	13.461	43.150
BIENES DE USO	-	-	-	-	-	14.855	50.374	2.159.685
OTROS ACTIVOS	-	-	-	-	-	8.847	27.212	2.575.369
TOTAL DEL ACTIVO	16.223	16.997	17.050	17.133	17.218	142.785	2.984.172	126.694.180
PASIVO								
CAPTACIONES DEL PÚBLICO	-	-	-	-	-	42.517	2.530.189	101.562.235
OBLIGACIONES CON EL BCV	-	-	-	-	-	-	-	562
CAPTACIONES Y OBLIGACIONES CON EL BANAP	-	-	-	-	-	-	2.961	174.908
OTROS FINANCIAMIENTOS OBTENIDOS	-	-	-	-	-	44.589	129.543	7.159.322
OTRAS OBLIGACIONES POR INTERMEDIACIÓN FINANCIERA	-	-	-	-	-	51	5.617	1.632.431
INTERESES Y COMISIONES POR PAGAR	-	-	-	-	-	392	24.717	256.316
ACUMULACIONES Y OTROS PASIVOS	207	249	210	208	218	10.316	63.006	4.142.112
OBLIGACIONES SUBORDINADAS	-	-	-	-	-	-	-	47.181
OBLIGACIONES CONVERTIBLES EN CAPITAL	-	-	-	-	-	-	-	-
TOTAL DEL PASIVO	207	249	210	208	218	97.865	2.756.033	114.975.067
GESTIÓN OPERATIVA	-	-	86	172	248	496	23.833	864.330
TOTAL DE PATRIMONIO	16.016	16.748	16.754	16.753	16.752	44.424	204.306	10.854.783
TOTAL DEL PASIVO + PATRIMONIO + GESTIÓN OPERATIVA	16.223	16.997	17.050	17.133	17.218	142.785	2.984.172	126.694.180
CUENTAS DE ORDEN								
CUENTAS CONTINGENTES DEUDORAS	-	-	-	-	-	1.724	63.743	12.717.971
ACTIVOS DE LOS FIDEICOMISOS	9.871	10.000	10.269	10.119	10.129	10.129	4.359.121	74.134.128
OTROS ENCARGOS DE CONFIANZA	-	-	-	-	-	-	-	492.318
CUENTAS DEUDORAS POR OTROS ENCARGOS DE CONFIANZA (Fondo Mutual Habitacional)	-	-	-	-	-	-	283.671	4.243.399
OTRAS CUENTAS DEUDORAS DEL FONDO MUTUAL HABITACIONAL	-	-	-	-	-	-	1.459	37.987
OTRAS CUENTAS DE ORDEN DEUDORAS	5.847	5.874	5.879	5.882	5.887	340.131	6.874.507	172.074.394
OTRAS CUENTAS DE REGISTRO DEUDORAS	186	186	186	186	186	186	186	309.847
ESTADO DE RESULTADOS DE PUBLICACIÓN (Millones de Bolívares)								
INGRESOS FINANCIEROS	855	854	93	175	264	4.388	94.335	3.052.416
GASTOS FINANCIEROS	-	-	-	-	-	2.284	39.832	1.088.829
MARGEN FINANCIERO BRUTO	855	854	93	175	264	2.104	54.503	1.963.587
Ingresos por recuperaciones de activos financieros	-	-	-	-	-	101	189	50.411
Gastos por incobrabilidad y desvalorización de activos financieros	35	-	-	-	17	375	2.041	167.030
MARGEN FINANCIERO NETO	820	854	93	175	247	1.830	52.651	1.846.968
Otros ingresos operativos (1)	39	38	5	21	37	2.664	22.176	1.124.594
Otros gastos operativos (2)	-	-	-	-	-	477	4.163	126.081
MARGEN DE INTERMEDIACIÓN FINANCIERA	859	892	98	196	284	4.017	70.664	2.845.481
GASTOS DE TRANSFORMACIÓN	157	124	12	24	32	3.495	46.329	1.756.195
Gastos de personal	20	39	-	-	6	1.274	19.209	762.364
Gastos generales y administrativos (3)	132	84	12	24	26	2.135	21.476	838.634
Aportes al Fondo de Garantía de Depósitos y Protección Bancaria	-	-	-	-	-	59	4.955	119.640
Aportes a la Superintendencia de Bancos y Otras Instituciones Financieras	5	1	-	-	-	27	689	35.557
MARGEN OPERATIVO BRUTO	702	768	86	172	252	522	24.335	1.089.286
Ingresos por bienes realizables	-	-	-	-	-	-	82	23.873
Ingresos por programas especiales	-	-	-	-	-	-	-	-
Ingresos operativos varios	-	2	-	-	-	23	882	57.792
Gastos por bienes realizables	-	-	-	-	-	33	291	7.097
Gastos por depreciación, amortización y desvalorización de bienes diversos	-	-	-	-	-	-	8	366
Gastos operativos varios	13	26	-	-	4	15	842	200.226
MARGEN OPERATIVO NETO	689	744	86	172	248	497	24.158	963.262
Ingresos extraordinarios	-	-	-	-	-	-	44	3.910
Gastos Extraordinarios	-	-	-	-	-	1	369	28.055
RESULTADO BRUTO ANTES DE IMPUESTOS	689	744	86	172	248	496	23.833	939.117
Impuesto sobre la renta	-	-	-	-	-	-	-	74.787
RESULTADO NETO	689	744	86	172	248	496	23.833	864.330
INDICADORES FINANCIEROS (Porcentajes)								
EVALUACIÓN DEL PATRIMONIO								
[Patrimonio + Gestión Operativa] / Activo Total	98,72	102,74	103,02	103,01	102,93	31,70	8,20	10,65
[Patrimonio + Gestión Operativa] / [Activo Total + Inversiones Cedidas]	98,72	102,74	103,02	103,01	102,93	31,70	3,77	8,62
Otros Activos / [Patrimonio + Gestión Operativa]	-	-	-	-	-	19,70	11,93	21,89
Activo Improductivo / [Patrimonio + Gestión Operativa]	0,71	0,53	1,24	1,19	1,11	68,44	299,52	279,73
CALIDAD DE ACTIVOS								
Provisión para Cartera de Créditos / Cartera de Créditos Bruta	69,79	100,00	98,23	99,55	99,55	5,20	11,10	2,51
Provisión para Cartera de Créditos / Cartera Inmovilizada Bruta	106,45	104,15	100,45	101,84	101,84	129,40	104,14	200,39
Cartera Inmovilizada Bruta / Cartera de Créditos Bruta	65,56	96,02	97,79	97,75	97,75	4,02	10,66	1,25
Activo Improductivo / Activo Total	0,70	0,52	1,22	1,18	1,09	21,53	22,90	25,98
GESTIÓN ADMINISTRATIVA (4)								
Activo Productivo / Pasivo con Costo (5)	-	-	-	-	-	128,75	115,64	124,70
Brecha Estructural / Activo Total (5)	99,30	99,48	98,78	98,82	98,91	17,52	10,43	14,66
Gastos de Personal / Captaciones del Público Promedio	-	-	-	-	-	17,38	4,15	3,53
Gastos Operativos / Captaciones del Público Promedio	-	-	-	-	-	20,28	4,64	3,89
[Gtos. de Personal + Gtos. Operativos] / Activo Productivo Promedio	1,90	2,24	1,18	1,18	1,12	17,23	9,33	8,04
Otros Ingresos Operativos / Activo Promedio	1,89	0,72	0,42	0,62	0,68	10,28	3,57	4,40
[Gtos. de Personal + Gtos. Operativos] / Ingresos Financieros	22,20	14,40	13,81	14,14	13,53	99,70	49,94	54,36
RENTABILIDAD (4)								
Ingreso por Cartera de Créditos / Cartera de Créditos Promedio	36,69	43,64	16,67	18,60	20,51	28,28	22,45	17,28
Ingreso por Inversiones en Títulos Valores / Inversiones en Títulos Valores Promedio	9,52	15,74	8,71	8,51	8,52	10,77	14,71	10,77
Gastos Financieros / Captaciones Promedio con Costos	-	-	-	-	-	18,94	9,85	7,43
Margen Financiero Bruto / Activo Promedio	8,42	15,41	8,47	8,24	8,24	6,82	9,04	7,06
Ingresos Extraordinarios / Activo Promedio	-	-	-	-	-	0,25	-	-
Resultado Neto / Activo Promedio	7,98	13,43	7,55	7,53	7,39	1,70	3,54	3,16
Resultado Neto / Patrimonio Promedio	8,22	13,85	7,78	7,75	7,60	5,07	48,65	31,85
LIQUIDEZ								
Disponibilidades / Captaciones del Público	-	-	-	-	-	40,14	23,80	25,74
[Disponibilidades + Inv.Tit.Val.para Negociar y Disp.para la Venta] / Captaciones del Público	-	-	-	-	-	48,90	27,25	35,00
Cartera de Créditos Neta / Captaciones del Público	-	-	-	-	-	114,32	42,33	50,68
Cartera de Créditos Neta / [Captaciones del Público + Inversiones Cedidas]	-	-	-	-	-	114,32	17,76	39,56
[Capt. Oficiales + Inv. Cedidas Oficiales] / [Captaciones del Público + Inversiones Cedidas]	-	-	-	-	-	36,70	19,16	21,35
Activos a Corto Plazo / Pasivos a Corto Plazo	100,00	100,00	100,00	100,00	100,00	41,91	26,14	25,67

**FUENTE: BALANCE GENERAL DE PUBLICACIÓN**

**GERENCIA GENERAL TÉCNICA - GERENCIA DE ESTADÍSTICAS Y PUBLICACIONES**

(1) Incluye: Ingresos por Comisiones por Servicios, Ingresos por Diferencias de Cambio y Operaciones con Derivados, Ingresos por Inversiones en Empresas Filiales y Afiliadas,

Ingresos por Inversiones en Sucursales y Ganancia en Inversiones en Títulos Valores.

(2) Incluye: Gastos por Comisiones por Servicios, Gastos por Diferencias de Cambio y Operaciones con Derivados, Gastos por Inversiones en Empresas Filiales y Afiliadas,

Gastos por Inversiones en Sucursales y Pérdida en Inversiones en Títulos Valores.

(3) Gastos generales y administrativos excepto (Gastos de personal, Aportes a FOGADE y Aportes a SUDEBAN)

(4) Anualizados, calculados en base a Saldos Promedios

(5) No es anualizado.

**CUADRO N° I - 56**  
**SISTEMA BANCARIO**  
**BANCA HIPOTECARIA**  
**BANCO HIPOTECARIO ACTIVO, C.A.**  
**EVOLUCIÓN MENSUAL DEL BALANCE GENERAL DE PUBLICACIÓN, ESTADO DE RESULTADOS DE PUBLICACIÓN**  
**E INDICADORES FINANCIEROS, SEGÚN RUBRO**  
**diciembre / 2005 - junio - septiembre / 2006**

R U B R O	2 0 0 5		2 0 0 6			Banca Hipotecaria	Resto del Sistema	Sistema Bancario
	diciembre	junio	julio	agosto	septiembre			
BALANCE GENERAL DE PUBLICACIÓN (Millones de Bolívares)								
ACTIVO								
DISPONIBILIDADES	165	293	9.708	17.541	9.178	9.218	602.175	26.142.310
INVERSIONES EN TITULOS VALORES	10.191	41.932	71.680	76.689	49.383	52.917	1.192.126	40.632.086
CARTERA DE CRÉDITOS	-	-	-	594	588	5.422	1.071.023	51.476.712
INTERESES Y COMISIONES POR COBRAR	24	80	260	352	614	794	27.392	1.119.268
INVERSIONES EN EMPRESAS FILIALES, AFILIADAS Y SUCURSALES	-	-	-	-	-	-	409	2.545.600
BIENES REALIZABLES	-	-	-	-	-	-	13.461	43.150
BIENES DE USO	-	55	106	-	-	-	50.374	2.159.685
OTROS ACTIVOS	16	90	102	242	223	626	27.212	2.575.369
TOTAL DEL ACTIVO	10.396	42.450	81.856	95.418	59.986	68.977	2.984.172	126.694.180
PASIVO								
CAPTACIONES DEL PÚBLICO	-	6.500	45.434	58.725	22.934	22.986	2.530.189	101.562.235
OBLIGACIONES CON EL BCV	-	-	-	-	-	-	-	562
CAPTACIONES Y OBLIGACIONES CON EL BANAP	-	-	-	-	-	-	2.961	174.908
OTROS FINANCIAMIENTOS OBTENIDOS	-	25.500	25.704	25.898	26.103	26.103	129.543	7.159.322
OTRAS OBLIGACIONES POR INTERMEDIACIÓN FINANCIERA	-	-	-	-	-	-	5.617	1.632.431
INTERESES Y COMISIONES POR PAGAR	-	96	280	432	362	362	24.717	256.316
ACUMULACIONES Y OTROS PASIVOS	259	59	82	56	131	269	63.006	4.142.112
OBLIGACIONES SUBORDINADAS	-	-	-	-	-	-	-	47.181
OBLIGACIONES CONVERTIBLES EN CAPITAL	-	-	-	-	-	-	-	-
TOTAL DEL PASIVO	259	32.155	71.500	85.111	49.530	49.720	2.756.033	114.975.067
GESTIÓN OPERATIVA	-	-	61	12	29	64	23.833	864.330
TOTAL DE PATRIMONIO	10.137	10.295	10.295	10.295	10.427	19.193	204.306	10.854.783
TOTAL DEL PASIVO + PATRIMONIO + GESTIÓN OPERATIVA	10.396	42.450	81.856	95.418	59.986	68.977	2.984.172	126.694.180
CUENTAS DE ORDEN								
CUENTAS CONTINGENTES DEUDORAS	-	-	-	-	-	-	63.743	12.717.971
ACTIVOS DE LOS FIDEICOMISOS	-	-	-	-	-	3.756.987	4.359.121	74.134.128
OTROS ENCARGOS DE CONFIANZA	-	-	-	-	-	-	-	492.318
CUENTAS DEUDORAS POR OTROS ENCARGOS DE CONFIANZA (Fondo Mutual Habitacional)	-	-	-	-	-	-	283.671	4.243.399
OTRAS CUENTAS DEUDORAS DEL FONDO MUTUAL HABITACIONAL	-	-	-	-	-	-	1.459	37.987
OTRAS CUENTAS DE ORDEN DEUDORAS	-	40.651	40.651	40.651	40.651	57.672	6.874.507	172.074.394
OTRAS CUENTAS DE REGISTRO DEUDORAS	-	-	-	-	-	-	186	309.847
ESTADO DE RESULTADOS DE PUBLICACIÓN (Millones de Bolívares)								
INGRESOS FINANCIEROS	743	645	514	1.135	1.781	2.121	94.335	3.052.416
GASTOS FINANCIEROS	56	102	393	1.129	1.769	1.769	39.832	1.088.829
MARGEN FINANCIERO BRUTO	687	543	121	6	12	352	54.503	1.963.587
Ingresos por recuperaciones de activos financieros	-	-	-	-	-	-	189	50.411
Gastos por incobrabilidad y desvalorización de activos financieros	-	-	-	6	6	6	2.041	167.030
MARGEN FINANCIERO NETO	687	543	121	-	6	346	52.651	1.846.968
Otros ingresos operativos (1)	224	22	-	154	345	389	22.176	1.124.594
Otros gastos operativos (2)	219	4	-	1	1	1	4.163	126.081
MARGEN DE INTERMEDIACIÓN FINANCIERA	692	561	121	153	350	734	70.664	2.845.481
GASTOS DE TRANSFORMACIÓN	667	395	59	139	273	622	46.329	1.756.195
Gastos de personal	487	255	-	30	67	166	19.209	762.364
Gastos generales y administrativos (3)	176	136	57	105	200	448	21.476	838.634
Aportes al Fondo de Garantía de Depósitos y Protección Bancaria	-	-	2	4	6	6	4.955	119.640
Aportes a la Superintendencia de Bancos y Otras Instituciones Financieras	4	4	-	-	2	2	689	35.557
MARGEN OPERATIVO BRUTO	25	166	62	14	77	112	24.335	1.089.286
Ingresos por bienes realizables	-	-	-	-	-	-	82	23.873
Ingresos por programas especiales	-	-	-	-	-	-	-	-
Ingresos operativos varios	-	-	-	-	-	-	882	57.792
Gastos por bienes realizables	-	-	-	-	-	-	291	7.097
Gastos por depreciación, amortización y desvalorización de bienes diversos	-	-	-	-	-	-	8	366
Gastos operativos varios	-	2	1	2	48	48	842	200.226
MARGEN OPERATIVO NETO	25	164	61	12	29	64	24.158	963.262
Ingresos extraordinarios	-	-	-	-	-	-	44	3.910
Gastos Extraordinarios	-	-	-	-	-	-	369	28.055
RESULTADO BRUTO ANTES DE IMPUESTOS	25	164	61	12	29	64	23.833	939.117
Impuesto sobre la renta	-	-	-	-	-	-	-	74.787
RESULTADO NETO	25	164	61	12	29	64	23.833	864.330
INDICADORES FINANCIEROS (Porcentajes)								
EVALUACIÓN DEL PATRIMONIO								
[Patrimonio + Gestión Operativa] / Activo Total	97,51	24,25	12,65	12,06	22,25	34,39	8,20	10,65
[Patrimonio + Gestión Operativa] / [Activo Total + Inversiones Cedidas]	97,51	24,25	12,65	10,80	22,25	34,39	3,77	8,62
Otros Activos / [Patrimonio + Gestión Operativa]	0,16	0,87	0,98	2,35	2,13	3,25	11,93	21,89
Activo Improductivo / [Patrimonio + Gestión Operativa]	1,87	3,43	87,94	174,79	93,85	53,18	299,52	279,73
CALIDAD DE ACTIVOS								
Provisión para Cartera de Créditos / Cartera de Créditos Bruta	-	-	-	1,00	1,01	13,95	11,10	2,51
Provisión para Cartera de Créditos / Cartera Inmovilizada Bruta	-	-	-	-	-	126,47	104,14	200,39
Cartera Inmovilizada Bruta / Cartera de Créditos Bruta	-	-	-	-	-	11,03	10,66	1,25
Activo Improductivo / Activo Total	1,83	0,83	11,13	18,88	16,36	14,85	22,90	25,98
GESTIÓN ADMINISTRATIVA (4)								
Activo Productivo / Pasivo con Costo (5)	-	131,55	102,26	91,47	102,32	119,71	115,64	124,70
Brecha Estructural / Activo Total (5)	98,17	23,79	1,97	(7,57)	1,89	14,02	10,43	14,66
Gastos de Personal / Captaciones del Público Promedio	-	82,35	3,93	2,81	2,91	5,61	4,15	3,53
Gastos Operativos / Captaciones del Público Promedio	-	43,92	7,36	3,67	4,01	10,34	4,64	3,89
[Gtos. de Personal + Gtos. Operativos] / Activo Productivo Promedio	11,40	7,88	3,31	2,82	3,04	5,51	9,33	8,04
Otros Ingresos Operativos / Activo Promedio	4,02	0,44	0,09	1,54	2,08	2,05	3,57	4,40
[Gtos. de Personal + Gtos. Operativos] / Ingresos Financieros	93,89	60,62	19,66	19,65	21,99	39,11	49,94	54,36
RENTABILIDAD (4)								
Ingreso por Cartera de Créditos / Cartera de Créditos Promedio	-	-	-	22,73	13,56	21,36	22,45	17,28
Ingreso por Inversiones en Títulos Valores / Inversiones en Títulos Valores Promedio	12,17	13,05	17,00	14,40	13,90	13,32	14,71	10,77
Gastos Financieros / Captaciones Promedio con Costos	-	32,94	37,89	28,38	27,25	27,20	9,85	7,43
Margen Financiero Bruto / Activo Promedio	11,49	10,83	5,42	1,79	1,66	4,23	9,04	7,06
Ingresos Extraordinarios / Activo Promedio	-	-	-	-	-	-	-	-
Resultado Neto / Activo Promedio	2,09	3,27	2,27	0,64	0,65	0,94	3,54	3,16
Resultado Neto / Patrimonio Promedio	2,49	4,84	5,21	1,96	2,17	2,16	48,65	31,85
LIQUIDEZ								
Disponibilidades / Captaciones del Público	-	4,51	21,37	29,87	40,02	40,10	23,80	25,74
[Disponibilidades + Inv.Tit.Val.para Negociar y Disp.para la Venta] / Captaciones del Público	-	4,51	21,37	46,79	96,66	102,81	27,25	35,00
Cartera de Créditos Neta / Captaciones del Público	-	-	-	1,01	2,56	23,59	42,33	50,68
Cartera de Créditos Neta / [Captaciones del Público + Inversiones Cedidas]	-	-	-	1,01	2,56	23,59	17,76	39,56
[Capt. Oficiales + Inv. Cedidas Oficiales] / [Captaciones del Público + Inversiones Cedidas]	-	23,08	22,01	33,25	85,14	84,94	19,16	21,35
Activos a Corto Plazo / Pasivos a Corto Plazo	100,00	4,51	21,37	46,79	40,02	40,19	26,14	25,67

FUENTE: BALANCE GENERAL DE PUBLICACIÓN

GERENCIA GENERAL TÉCNICA - GERENCIA DE ESTADÍSTICAS Y PUBLICACIONES

(1) Incluye: Ingresos por Comisiones por Servicios, Ingresos por Diferencias de Cambio y Operaciones con Derivados, Ingresos por Inversiones en Empresas Filiales y Afiliadas,

Ingresos por Inversiones en Sucursales y Ganancia en Inversiones en Títulos Valores.

(2) Incluye: Gastos por Comisiones por Servicios, Gastos por Diferencias de Cambio y Operaciones con Derivados, Gastos por Inversiones en Empresas Filiales y Afiliadas,

Gastos por Inversiones en Sucursales y Pérdida en Inversiones en Títulos Valores.

(3) Gastos generales y administrativos excepto (Gastos de personal, Aportes a FOGADE y Aportes a SUDEBAN)

(4) Anualizados, calculados en base a Saldos Promedios

(5) No es anualizado.



**CUADRO N° I - 57**  
**SISTEMA BANCARIO**  
**BANCA HIPOTECARIA**  
**BANCO HIPOTECARIO DE INVERSIÓN TURÍSTICA DE VENEZUELA, C.A. (INVERBANCO)**  
**EVOLUCIÓN MENSUAL DEL BALANCE GENERAL DE PUBLICACIÓN, ESTADO DE RESULTADOS DE PUBLICACIÓN**  
**E INDICADORES FINANCIEROS, SEGÚN RUBRO**  
**diciembre / 2005 - junio - septiembre / 2006**

R U B R O	2 0 0 5		2 0 0 6			Banca Hipotecaria	Resto del Sistema	Sistema Bancario
	diciembre	junio	julio	agosto	septiembre			
BALANCE GENERAL DE PUBLICACIÓN (Millones de Bolívares)								
ACTIVO								
DISPONIBILIDADES	48	41	70	46	40	9.218	602.175	26.142.310
INVERSIONES EN TITULOS VALORES	4.618	3.398	3.599	3.656	3.534	52.917	1.192.126	40.632.086
CARTERA DE CRÉDITOS	3.229	4.886	4.760	4.687	4.834	5.422	1.071.023	51.476.712
INTERESES Y COMISIONES POR COBRAR	158	159	166	182	180	794	27.392	1.119.268
INVERSIONES EN EMPRESAS FILIALES, AFILIADAS Y SUCURSALES	-	-	-	-	-	-	409	2.545.600
BIENES REALIZABLES	-	-	-	-	-	-	13.461	43.150
BIENES DE USO	-	-	-	-	-	-	50.374	2.159.685
OTROS ACTIVOS	456	421	414	417	403	626	27.212	2.575.369
TOTAL DEL ACTIVO	8.509	8.905	9.009	8.988	8.991	68.977	2.984.172	126.694.180
PASIVO								
CAPTACIONES DEL PÚBLICO	51	50	51	51	52	22.986	2.530.189	101.562.235
OBLIGACIONES CON EL BCV	-	-	-	-	-	-	-	562
CAPTACIONES Y OBLIGACIONES CON EL BANAP	-	-	-	-	-	-	2.961	174.908
OTROS FINANCIAMIENTOS OBTENIDOS	-	-	-	-	-	26.103	129.543	7.159.322
OTRAS OBLIGACIONES POR INTERMEDIACIÓN FINANCIERA	-	-	-	-	-	-	5.617	1.632.431
INTERESES Y COMISIONES POR PAGAR	-	-	-	-	-	362	24.717	256.316
ACUMULACIONES Y OTROS PASIVOS	80	89	187	118	138	269	63.006	4.142.112
OBLIGACIONES SUBORDINADAS	-	-	-	-	-	-	-	47.181
OBLIGACIONES CONVERTIBLES EN CAPITAL	-	-	-	-	-	-	-	-
TOTAL DEL PASIVO	131	139	238	169	190	49.720	2.756.033	114.975.067
GESTIÓN OPERATIVA	-	-	5	28	35	64	23.833	864.330
TOTAL DE PATRIMONIO	8.378	8.766	8.766	8.791	8.766	19.193	204.306	10.854.783
TOTAL DEL PASIVO + PATRIMONIO + GESTIÓN OPERATIVA	8.509	8.905	9.009	8.988	8.991	68.977	2.984.172	126.694.180
CUENTAS DE ORDEN								
CUENTAS CONTINGENTES DEUDORAS	-	-	-	-	-	-	63.743	12.717.971
ACTIVOS DE LOS FIDEICOMISOS	3.033.157	3.370.702	3.520.422	3.485.604	3.756.987	3.756.987	4.359.121	74.134.128
OTROS ENCARGOS DE CONFIANZA	-	-	-	-	-	-	-	492.318
CUENTAS DEUDORAS POR OTROS ENCARGOS DE CONFIANZA (Fondo Mutual Habitacional)	-	-	-	-	-	-	283.671	4.243.399
OTRAS CUENTAS DEUDORAS DEL FONDO MUTUAL HABITACIONAL	-	-	-	-	-	-	-	1.459
OTRAS CUENTAS DE ORDEN DEUDORAS	11.209	14.267	14.282	14.243	17.021	57.672	6.874.507	172.074.394
OTRAS CUENTAS DE REGISTRO DEUDORAS	-	-	-	-	-	-	186	309.847
ESTADO DE RESULTADOS DE PUBLICACIÓN (Millones de Bolívares)								
INGRESOS FINANCIEROS	546	580	136	232	340	2.121	94.335	3.052.416
GASTOS FINANCIEROS	1	1	-	-	-	1.769	39.832	1.088.829
MARGEN FINANCIERO BRUTO	545	579	136	232	340	352	54.503	1.963.587
Ingresos por recuperaciones de activos financieros	25	35	-	-	-	-	189	50.411
Gastos por incobrabilidad y desvalorización de activos financieros	315	62	-	-	-	6	2.041	167.030
MARGEN FINANCIERO NETO	255	552	136	232	340	346	52.651	1.846.968
Otros ingresos operativos (1)	573	85	15	30	44	389	22.176	1.124.594
Otros gastos operativos (2)	444	-	-	-	-	1	4.163	126.081
MARGEN DE INTERMEDIACIÓN FINANCIERA	384	637	151	262	384	734	70.664	2.845.481
GASTOS DE TRANSFORMACIÓN	294	522	146	234	349	622	46.329	1.756.195
Gastos de personal	122	165	30	61	99	166	19.209	762.364
Gastos generales y administrativos (3)	169	354	115	172	248	448	21.476	838.634
Aportes al Fondo de Garantía de Depósitos y Protección Bancaria	-	-	-	-	-	6	4.955	119.640
Aportes a la Superintendencia de Bancos y Otras Instituciones Financieras	3	3	1	1	2	2	689	35.557
MARGEN OPERATIVO BRUTO	90	115	5	28	35	112	24.335	1.089.286
Ingresos por bienes realizables	-	-	-	-	-	-	82	23.873
Ingresos por programas especiales	-	-	-	-	-	-	-	-
Ingresos operativos varios	-	-	-	-	-	-	882	57.792
Gastos por bienes realizables	-	-	-	-	-	-	291	7.097
Gastos por depreciación, amortización y desvalorización de bienes diversos	-	-	-	-	-	-	8	366
Gastos operativos varios	-	-	-	-	-	48	842	200.226
MARGEN OPERATIVO NETO	90	115	5	28	35	64	24.158	963.262
Ingresos extraordinarios	-	-	-	-	-	-	44	3.910
Gastos Extraordinarios	-	-	-	-	-	-	369	28.055
RESULTADO BRUTO ANTES DE IMPUESTOS	90	115	5	28	35	64	23.833	939.117
Impuesto sobre la renta	-	-	-	-	-	-	-	74.787
RESULTADO NETO	90	115	5	28	35	64	23.833	864.330
INDICADORES FINANCIEROS (Porcentajes)								
EVALUACIÓN DEL PATRIMONIO								
[Patrimonio + Gestión Operativa] / Activo Total	98,46	98,44	97,36	98,12	97,89	34,39	8,20	10,65
[Patrimonio + Gestión Operativa] / [Activo Total + Inversiones Cedidas]	98,46	98,44	97,36	98,12	97,89	34,39	3,77	8,62
Otros Activos / [Patrimonio + Gestión Operativa]	5,44	4,80	4,72	4,73	4,58	3,25	11,93	21,89
Activo Improductivo / [Patrimonio + Gestión Operativa]	8,45	5,70	5,06	5,23	4,86	53,18	299,52	279,73
CALIDAD DE ACTIVOS								
Provisión para Cartera de Créditos / Cartera de Créditos Bruta	19,36	14,97	15,38	15,61	15,30	13,95	11,10	2,51
Provisión para Cartera de Créditos / Cartera Inmovilizada Bruta	91,61	113,61	122,52	122,80	125,61	126,47	104,14	200,39
Cartera Inmovilizada Bruta / Cartera de Créditos Bruta	21,13	13,17	12,55	12,71	12,18	11,03	10,66	1,25
Activo Improductivo / Activo Total	8,32	5,61	4,93	5,13	4,76	14,85	22,90	25,98
GESTIÓN ADMINISTRATIVA (4)								
Activo Productivo / Pasivo con Costo (5)	26.003,33	31.129,63	31.722,22	31.581,48	31.714,81	119,71	115,64	124,70
Brecha Estructural / Activo Total (5)	91,33	94,08	94,77	94,57	94,94	14,02	10,43	14,66
Gastos de Personal / Captaciones del Público Promedio	437,25	970,59	676,47	682,35	711,76	5,61	4,15	3,53
Gastos Operativos / Captaciones del Público Promedio	1.015,69	2.082,35	2.047,06	1.705,88	1.666,67	10,34	4,64	3,89
[Gtos. de Personal + Gtos. Operativos] / Activo Productivo Promedio	9,47	18,95	16,81	14,69	14,58	5,51	9,33	8,04
Otros Ingresos Operativos / Activo Promedio	7,42	2,89	1,98	1,97	1,95	2,05	3,57	4,40
[Gtos. de Personal + Gtos. Operativos] / Ingresos Financieros	71,73	89,48	99,50	95,45	96,27	39,11	49,94	54,36
RENTABILIDAD (4)								
Ingreso por Cartera de Créditos / Cartera de Créditos Promedio	19,48	30,77	23,15	21,67	21,59	21,36	22,45	17,28
Ingreso por Inversiones en Títulos Valores / Inversiones en Títulos Valores Promedio	9,10	13,08	11,44	9,72	9,13	13,32	14,71	10,77
Gastos Financieros / Captaciones Promedio con Costos	5,71	10,34	3,45	3,57	3,57	27,20	9,85	7,43
Margen Financiero Bruto / Activo Promedio	12,04	19,67	15,76	14,38	14,18	4,23	9,04	7,06
Ingresos Extraordinarios / Activo Promedio	-	-	-	-	-	-	-	-
Resultado Neto / Activo Promedio	2,24	3,91	1,64	2,24	2,08	0,94	3,54	3,16
Resultado Neto / Patrimonio Promedio	2,32	4,00	1,68	2,30	2,13	2,16	48,65	31,85
LIQUIDEZ								
Disponibilidades / Captaciones del Público	94,12	82,00	137,25	90,20	76,92	40,10	23,80	25,74
[Disponibilidades + Inv.Tit.Val.para Negociar y Disp.para la Venta] / Captaciones del Público	2.270,59	2.930,00	2.929,41	2.929,41	2.815,38	102,81	27,25	35,00
Cartera de Créditos Neta / Captaciones del Público	6.331,37	9.772,00	9.333,33	9.190,20	9.296,15	23,59	42,33	50,68
Cartera de Créditos Neta / [Captaciones del Público + Inversiones Cedidas]	6.331,37	9.772,00	9.333,33	9.190,20	9.296,15	23,59	17,76	39,56
[Capt. Oficiales + Inv. Cedidas Oficiales] / [Captaciones del Público + Inversiones Cedidas]	-	-	-	-	-	84,94	19,16	21,35
Activos a Corto Plazo / Pasivos a Corto Plazo	100,00	100,00	100,00	100,00	100,00	40,19	26,14	25,67

**FUENTE: BALANCE GENERAL DE PUBLICACIÓN**

**GERENCIA GENERAL TÉCNICA - GERENCIA DE ESTADÍSTICAS Y PUBLICACIONES**

(1) Incluye: Ingresos por Comisiones por Servicios, Ingresos por Diferencias de Cambio y Operaciones con Derivados, Ingresos por Inversiones en Empresas Filiales y Afiliadas,

Ingresos por Inversiones en Sucursales y Ganancia en Inversiones en Títulos Valores.

(2) Incluye: Gastos por Comisiones por Servicios, Gastos por Diferencias de Cambio y Operaciones con Derivados, Gastos por Inversiones en Empresas Filiales y Afiliadas,

Gastos por Inversiones en Sucursales y Pérdida en Inversiones en Títulos Valores.

(3) Gastos generales y administrativos excepto (Gastos de personal, Aportes a FOGADE y Aportes a SUDEBAN)

(4) Anualizados, calculados en base a Saldos Promedios

(5) No es anualizado.

**CUADRO N° I - 58**  
**SISTEMA BANCARIO**  
**EMPRESAS DE ARRENDAMIENTO FINANCIERO**  
**ARRENDADORA FINANCIERA EMPRESARIAL, C.A. ANFICO**  
**EVOLUCIÓN MENSUAL DEL BALANCE GENERAL DE PUBLICACIÓN, ESTADO DE RESULTADOS DE PUBLICACIÓN**  
**E INDICADORES FINANCIEROS, SEGÚN RUBRO**  
**diciembre / 2005 - junio - septiembre / 2006**

R U B R O	2 0 0 5		2 0 0 6			Empresas de Arrendamiento Financiero	Resto del Sistema	Sistema Bancario
	diciembre	junio	julio	agosto	septiembre			
BALANCE GENERAL DE PUBLICACIÓN (Millones de Bolívares)								
ACTIVO								
DISPONIBILIDADES	68	232	754	209	349	349	602.175	26.142.310
INVERSIONES EN TÍTULOS VALORES	4.031	4.591	3.847	4.081	8.569	8.569	1.192.126	40.632.086
CARTERA DE CRÉDITOS	6.303	3.856	3.531	3.348	3.091	3.091	1.071.023	51.476.712
INTERESES Y COMISIONES POR COBRAR	91	50	48	53	83	83	27.392	1.119.268
INVERSIONES EN EMPRESAS FILIALES, AFILIADAS Y SUCURSALES	-	-	-	-	-	-	409	2.545.600
BIENES REALIZABLES	38	-	-	12	22	22	13.461	43.150
BIENES DE USO	299	285	280	278	318	318	50.374	2.159.685
OTROS ACTIVOS	112	208	243	214	199	199	27.212	2.575.369
TOTAL DEL ACTIVO	10.942	9.222	8.703	8.195	12.631	12.631	2.984.172	126.694.180
PASIVO								
CAPTACIONES DEL PÚBLICO	-	-	-	-	-	-	2.530.189	101.562.235
OBLIGACIONES CON EL BCV	-	-	-	-	-	-	-	562
CAPTACIONES Y OBLIGACIONES CON EL BANAP	-	-	-	-	-	-	2.961	174.908
OTROS FINANCIAMIENTOS OBTENIDOS	7.215	5.455	4.944	4.580	4.580	4.580	129.543	7.159.322
OTRAS OBLIGACIONES POR INTERMEDIACIÓN FINANCIERA	-	-	-	-	-	-	5.617	1.632.431
INTERESES Y COMISIONES POR PAGAR	-	-	-	-	-	-	24.717	256.316
ACUMULACIONES Y OTROS PASIVOS	348	383	451	469	550	550	63.006	4.142.112
OBLIGACIONES SUBORDINADAS	-	-	-	-	-	-	-	47.181
OBLIGACIONES CONVERTIBLES EN CAPITAL	-	-	-	-	-	-	-	-
TOTAL DEL PASIVO	7.563	5.838	5.395	5.049	5.130	5.130	2.756.033	114.975.067
GESTIÓN OPERATIVA	-	-	(76)	(238)	(383)	(383)	23.833	864.330
TOTAL DE PATRIMONIO	3.379	3.384	3.384	3.384	7.884	7.884	204.306	10.854.783
TOTAL DEL PASIVO + PATRIMONIO + GESTIÓN OPERATIVA	10.942	9.222	8.703	8.195	12.631	12.631	2.984.172	126.694.180
CUENTAS DE ORDEN								
CUENTAS CONTINGENTES DEUDORAS	-	-	-	-	-	-	63.743	12.717.971
ACTIVOS DE LOS FIDEICOMISOS	-	-	-	-	-	-	4.359.121	74.134.128
OTROS ENCARGOS DE CONFIANZA	-	-	-	-	-	-	-	492.318
CUENTAS DEUDORAS POR OTROS ENCARGOS DE CONFIANZA (Fondo Mutual Habitacional)	-	-	-	-	-	-	283.671	4.243.399
OTRAS CUENTAS DEUDORAS DEL FONDO MUTUAL HABITACIONAL	-	-	-	-	-	-	1.459	37.987
OTRAS CUENTAS DE ORDEN DEUDORAS	41.133	36.870	36.247	33.521	21.399	21.399	6.874.507	172.074.394
OTRAS CUENTAS DE REGISTRO DEUDORAS	-	-	-	-	-	-	186	309.847
ESTADO DE RESULTADOS DE PUBLICACIÓN (Millones de Bolívares)								
INGRESOS FINANCIEROS	548	471	71	128	221	221	94.335	3.052.416
GASTOS FINANCIEROS	-	-	1	1	1	1	39.832	1.088.829
MARGEN FINANCIERO BRUTO	548	471	70	127	220	220	54.503	1.963.587
Ingresos por recuperaciones de activos financieros	305	316	36	48	58	58	189	50.411
Gastos por incobrabilidad y desvalorización de activos financieros	138	80	4	19	70	70	2.041	167.030
MARGEN FINANCIERO NETO	715	707	102	156	208	208	52.651	1.846.968
Otros ingresos operativos (1)	-	-	-	-	-	-	22.176	1.124.594
Otros gastos operativos (2)	-	-	-	-	-	-	4.163	126.081
MARGEN DE INTERMEDIACIÓN FINANCIERA	715	707	102	156	208	208	70.664	2.845.481
GASTOS DE TRANSFORMACIÓN	662	673	176	392	589	589	46.329	1.756.195
Gastos de personal	473	474	127	275	400	400	19.209	762.364
Gastos generales y administrativos (3)	183	194	48	116	187	187	21.476	838.634
Aportes al Fondo de Garantía de Depósitos y Protección Bancaria	-	-	-	-	-	-	4.955	119.640
Aportes a la Superintendencia de Bancos y Otras Instituciones Financieras	6	5	1	1	2	2	689	35.557
MARGEN OPERATIVO BRUTO	53	34	(74)	(236)	(381)	(381)	24.335	1.089.286
Ingresos por bienes realizables	-	-	-	-	-	-	82	23.873
Ingresos por programas especiales	-	-	-	-	-	-	-	-
Ingresos operativos varios	10	7	-	-	-	-	882	57.792
Gastos por bienes realizables	38	38	-	-	1	1	291	7.097
Gastos por depreciación, amortización y desvalorización de bienes diversos	-	-	-	-	-	-	8	366
Gastos operativos varios	10	-	2	2	1	1	842	200.226
MARGEN OPERATIVO NETO	15	3	(76)	(238)	(383)	(383)	24.158	963.262
Ingresos extraordinarios	-	-	-	-	-	-	44	3.910
Gastos Extraordinarios	-	-	-	-	-	-	369	28.055
RESULTADO BRUTO ANTES DE IMPUESTOS	15	3	(76)	(238)	(383)	(383)	23.833	939.117
Impuesto sobre la renta	-	-	-	-	-	-	-	74.787
RESULTADO NETO	15	3	(76)	(238)	(383)	(383)	23.833	864.330
INDICADORES FINANCIEROS (Porcentajes)								
EVALUACIÓN DEL PATRIMONIO								
[Patrimonio + Gestión Operativa] / Activo Total	30,88	36,69	38,01	38,39	59,39	59,39	8,20	10,65
[Patrimonio + Gestión Operativa] / [Activo Total + Inversiones Cedidas]	30,88	36,69	38,01	38,39	59,39	59,39	3,77	8,62
Otros Activos / [Patrimonio + Gestión Operativa]	3,31	6,15	7,35	6,80	2,65	2,65	11,93	21,89
Activo Improductivo / [Patrimonio + Gestión Operativa]	13,88	16,55	21,74	18,47	8,12	8,12	299,52	279,73
CALIDAD DE ACTIVOS								
Provisión para Cartera de Créditos / Cartera de Créditos Bruta	25,10	32,72	34,25	32,99	35,44	35,44	11,10	2,51
Provisión para Cartera de Créditos / Cartera Inmovilizada Bruta	103,99	104,52	102,79	103,39	107,00	107,00	104,14	200,39
Cartera Inmovilizada Bruta / Cartera de Créditos Bruta	24,14	31,30	33,31	31,91	33,12	33,12	10,66	1,25
Activo Improductivo / Activo Total	4,29	6,07	8,26	7,09	4,82	4,82	22,90	25,98
GESTIÓN ADMINISTRATIVA (4)								
Activo Productivo / Pasivo con Costo (5)	145,16	158,79	161,49	166,24	262,49	262,49	115,64	124,70
Brecha Estructural / Activo Total (5)	29,78	34,78	34,93	37,02	58,92	58,92	10,43	14,66
Gastos de Personal / Captaciones del Público Promedio	-	-	-	-	-	-	4,15	3,53
Gastos Operativos / Captaciones del Público Promedio	-	-	-	-	-	-	4,64	3,89
[Gtos. de Personal + Gtos. Operativos] / Activo Productivo Promedio	9,99	20,67	18,12	19,85	19,29	19,29	9,33	8,04
Otros Ingresos Operativos / Activo Promedio	0,33	0,20	0,07	0,07	0,07	0,07	3,57	4,40
[Gtos. de Personal + Gtos. Operativos] / Ingresos Financieros	102,53	141,83	191,53	215,32	201,75	201,75	49,94	54,36
RENTABILIDAD (4)								
Ingreso por Cartera de Créditos / Cartera de Créditos Promedio	8,82	12,51	6,76	6,89	7,14	7,14	22,45	17,28
Ingreso por Inversiones en Títulos Valores / Inversiones en Títulos Valores Promedio	11,63	15,37	11,16	10,77	10,92	10,92	14,71	10,77
Gastos Financieros / Captaciones Promedio con Costos	-	-	-	-	-	-	9,85	7,43
Margen Financiero Bruto / Activo Promedio	9,36	13,79	8,86	8,65	9,00	9,00	9,04	7,06
Ingresos Extraordinarios / Activo Promedio	-	-	-	-	-	-	-	-
Resultado Neto / Activo Promedio	2,12	0,09	(4,51)	(7,22)	(7,54)	(7,54)	3,54	3,16
Resultado Neto / Patrimonio Promedio	8,25	0,27	(13,40)	(21,03)	(19,92)	(19,92)	48,65	31,85
LIQUIDEZ								
Disponibilidades / Captaciones del Público	-	-	-	-	-	-	23,80	25,74
[Disponibilidades + Inv.Tit.Val.para Negociar y Disp.para la Venta] / Captaciones del Público	-	-	-	-	-	-	27,25	35,00
Cartera de Créditos Neta / Captaciones del Público	-	-	-	-	-	-	42,33	50,68
Cartera de Créditos Neta / [Captaciones del Público + Inversiones Cedidas]	-	-	-	-	-	-	17,76	39,56
[Capt. Oficiales + Inv. Cedidas Oficiales] / [Captaciones del Público + Inversiones Cedidas]	-	-	-	-	-	-	19,16	21,35
Activos a Corto Plazo / Pasivos a Corto Plazo	100,00	100,00	100,00	100,00	100,00	100,00	26,14	25,67

**FUENTE: BALANCE GENERAL DE PUBLICACIÓN**

**GERENCIA GENERAL TÉCNICA - GERENCIA DE ESTADÍSTICAS Y PUBLICACIONES**

(1) Incluye: Ingresos por Comisiones por Servicios, Ingresos por Diferencias de Cambio y Operaciones con Derivados, Ingresos por Inversiones en Empresas Filiales y Afiliadas,

Ingresos por Inversiones en Sucursales y Ganancia en Inversiones en Títulos Valores.

(2) Incluye: Gastos por Comisiones por Servicios, Gastos por Diferencias de Cambio y Operaciones con Derivados, Gastos por Inversiones en Empresas Filiales y Afiliadas,

Gastos por Inversiones en Sucursales y Pérdida en Inversiones en Títulos Valores.

(3) Gastos generales y administrativos excepto (Gastos de personal, Aportes a FOGADE y Aportes a SUDEBAN)

(4) Anualizados, calculados en base a Saldos Promedios

(5) No es anualizado.

**CUADRO N° I - 59**  
**SISTEMA BANCARIO**  
**ENTIDADES DE AHORRO Y PRÉSTAMO**  
**MI CASA, ENTIDAD DE AHORRO Y PRÉSTAMO, C.A.**  
**EVOLUCIÓN MENSUAL DEL BALANCE GENERAL DE PUBLICACIÓN, ESTADO DE RESULTADOS DE PUBLICACIÓN**  
**E INDICADORES FINANCIEROS, SEGÚN RUBRO**  
**diciembre / 2005 - junio - septiembre / 2006**

R U B R O	2 0 0 5		2 0 0 6			Entidades de Ahorro y Préstamo	Resto del Sistema	Sistema Bancario
	diciembre	junio	julio	agosto	septiembre			
BALANCE GENERAL DE PUBLICACIÓN (Millones de Bolívares)								
ACTIVO								
DISPONIBILIDADES	191.206	239.087	270.247	338.099	248.265	360.673	602.175	26.142.310
INVERSIONES EN TÍTULOS VALORES	254.343	670.927	607.928	629.496	668.938	893.698	1.192.126	40.632.086
CARTERA DE CRÉDITOS	437.493	551.508	547.838	581.712	628.113	1.013.340	1.071.023	51.476.712
INTERESES Y COMISIONES POR COBRAR	8.373	9.874	11.794	12.094	14.043	19.359	27.392	1.119.268
INVERSIONES EN EMPRESAS FILIALES, AFILIADAS Y SUCURSALES	78	229	229	229	229	229	409	2.545.600
BIENES REALIZABLES	6.317	10.462	10.528	10.827	10.787	13.141	13.461	43.150
BIENES DE USO	21.163	22.475	23.580	23.704	23.796	35.201	50.374	2.159.685
OTROS ACTIVOS	7.951	9.471	10.158	10.548	10.954	17.474	27.212	2.575.369
TOTAL DEL ACTIVO	926.924	1.514.033	1.482.302	1.606.709	1.605.125	2.353.115	2.984.172	126.694.180
PASIVO								
CAPTACIONES DEL PÚBLICO	786.502	1.354.098	1.310.311	1.422.897	1.415.986	2.121.956	2.530.189	101.562.235
OBLIGACIONES CON EL BCV	-	-	-	-	-	-	-	562
CAPTACIONES Y OBLIGACIONES CON EL BANAP	-	-	-	-	-	2.961	2.961	174.908
OTROS FINANCIAMIENTOS OBTENIDOS	22.320	7.907	11.453	11.555	12.247	54.271	129.543	7.159.322
OTRAS OBLIGACIONES POR INTERMEDIACIÓN FINANCIERA	13	14	17	17	29	5.566	5.617	1.632.431
INTERESES Y COMISIONES POR PAGAR	154	264	267	277	291	1.247	24.717	256.316
ACUMULACIONES Y OTROS PASIVOS	21.313	25.641	27.160	30.287	28.448	44.781	63.006	4.142.112
OBLIGACIONES SUBORDINADAS	-	-	-	-	-	-	-	47.181
OBLIGACIONES CONVERTIBLES EN CAPITAL	-	-	-	-	-	-	-	-
TOTAL DEL PASIVO	830.302	1.387.924	1.349.208	1.465.033	1.457.001	2.230.782	2.756.033	114.975.067
GESTIÓN OPERATIVA	-	-	6.985	15.567	22.015	23.636	23.833	864.330
TOTAL DE PATRIMONIO	96.622	126.109	126.109	126.109	126.109	98.697	204.306	10.854.783
TOTAL DEL PASIVO + PATRIMONIO + GESTIÓN OPERATIVA	926.924	1.514.033	1.482.302	1.606.709	1.605.125	2.353.115	2.984.172	126.694.180
CUENTAS DE ORDEN								
CUENTAS CONTINGENTES DEUDORAS	-	-	-	-	-	62.019	63.743	12.717.971
ACTIVOS DE LOS FIDEICOMISOS	270.928	382.034	401.352	431.021	419.703	592.005	4.359.121	74.134.128
OTROS ENCARGOS DE CONFIANZA	-	-	-	-	-	-	-	492.318
CUENTAS DEUDORAS POR OTROS ENCARGOS DE CONFIANZA (Fondo Mutual Habitacional)	99.447	117.779	120.025	122.693	125.478	283.671	283.671	4.243.399
OTRAS CUENTAS DEUDORAS DEL FONDO MUTUAL HABITACIONAL	1.103	1.030	983	995	1.058	1.459	1.459	37.987
OTRAS CUENTAS DE ORDEN DEUDORAS	877.733	1.168.406	1.231.231	1.322.784	1.495.875	2.782.557	6.874.507	172.074.394
OTRAS CUENTAS DE REGISTRO DEUDORAS	-	-	-	-	-	-	186	309.847
ESTADO DE RESULTADOS DE PUBLICACIÓN (Millones de Bolívares)								
INGRESOS FINANCIEROS	57.448	72.915	15.823	32.591	49.129	75.183	94.335	3.052.416
GASTOS FINANCIEROS	16.111	20.422	4.864	9.379	15.277	26.830	39.832	1.088.829
MARGEN FINANCIERO BRUTO	41.337	52.493	10.959	23.212	33.852	48.353	54.503	1.963.587
Ingresos por recuperaciones de activos financieros	670	161	5	6	29	30	189	50.411
Gastos por incobrabilidad y desvalorización de activos financieros	5.850	1.508	23	223	1.131	1.586	2.041	167.030
MARGEN FINANCIERO NETO	36.157	51.146	10.941	22.995	32.750	46.797	52.651	1.846.968
Otros ingresos operativos (1)	12.445	12.652	3.990	8.521	14.917	17.038	22.176	1.124.594
Otros gastos operativos (2)	787	810	238	1.089	3.022	3.678	4.163	126.081
MARGEN DE INTERMEDIACIÓN FINANCIERA	47.815	62.988	14.693	30.427	44.645	60.157	70.664	2.845.481
GASTOS DE TRANSFORMACIÓN	26.085	32.841	7.468	14.282	21.699	36.095	46.329	1.756.195
Gastos de personal	10.216	13.376	2.768	6.118	9.772	16.262	19.209	762.364
Gastos generales y administrativos (3)	14.369	17.492	4.337	7.250	10.556	17.686	21.476	838.634
Aportes al Fondo de Garantía de Depósitos y Protección Bancaria	1.125	1.482	247	682	1.023	1.606	4.955	119.640
Aportes a la Superintendencia de Bancos y Otras Instituciones Financieras	375	491	116	232	348	541	689	35.557
MARGEN OPERATIVO BRUTO	21.730	30.147	7.225	16.145	22.946	24.062	24.335	1.089.286
Ingresos por bienes realizables	1.976	289	-	-	-	82	82	23.873
Ingresos por programas especiales	-	-	-	-	-	-	-	-
Ingresos operativos varios	468	293	43	51	68	859	882	57.792
Gastos por bienes realizables	719	529	90	141	208	257	291	7.097
Gastos por depreciación, amortización y desvalorización de bienes diversos	16	16	3	6	8	8	8	366
Gastos operativos varios	1.644	333	109	341	466	778	842	200.226
MARGEN OPERATIVO NETO	21.795	29.851	7.066	15.708	22.332	23.960	24.158	963.262
Ingresos extraordinarios	20	3	-	10	13	44	44	3.910
Gastos Extraordinarios	202	70	81	151	330	368	369	28.055
RESULTADO BRUTO ANTES DE IMPUESTOS	21.613	29.784	6.985	15.567	22.015	23.636	23.833	939.117
Impuesto sobre la renta	-	-	-	-	-	-	-	74.787
RESULTADO NETO	21.613	29.784	6.985	15.567	22.015	23.636	23.833	864.330
INDICADORES FINANCIEROS (Porcentajes)								
EVALUACIÓN DEL PATRIMONIO								
[Patrimonio + Gestión Operativa] / Activo Total	10,42	8,91	9,32	10,13	11,17	6,09	8,20	10,65
[Patrimonio + Gestión Operativa] / [Activo Total + Inversiones Cedidas]	10,42	8,91	9,32	10,13	11,17	6,07	3,77	8,62
Otros Activos / [Patrimonio + Gestión Operativa]	8,23	7,51	7,63	7,45	7,40	14,28	11,93	21,89
Activo Improductivo / [Patrimonio + Gestión Operativa]	226,64	210,19	220,26	257,40	192,38	344,57	299,52	279,73
CALIDAD DE ACTIVOS								
Provisión para Cartera de Créditos / Cartera de Créditos Bruta	4,08	3,35	3,38	3,19	3,07	11,26	11,10	2,51
Provisión para Cartera de Créditos / Cartera Inmovilizada Bruta	152,38	149,50	141,52	146,22	130,01	103,55	104,14	200,39
Cartera Inmovilizada Bruta / Cartera de Créditos Bruta	2,67	2,24	2,39	2,18	2,36	10,87	10,66	1,25
Activo Improductivo / Activo Total	23,63	17,51	19,78	22,70	17,75	17,91	22,90	25,98
GESTIÓN ADMINISTRATIVA (4)								
Activo Productivo / Pasivo con Costo (5)	133,34	152,24	150,27	138,52	152,65	128,23	115,64	124,70
Brecha Estructural / Activo Total (5)	19,10	28,31	26,84	21,50	28,37	18,07	10,43	14,66
Gastos de Personal / Captaciones del Público Promedio	3,17	4,09	2,93	2,97	2,99	3,21	4,15	3,53
Gastos Operativos / Captaciones del Público Promedio	4,47	5,35	4,26	3,68	3,50	3,78	4,64	3,89
[Gtos. de Personal + Gtos. Operativos] / Activo Productivo Promedio	8,14	10,16	7,77	7,25	7,06	7,78	9,33	8,04
Otros Ingresos Operativos / Activo Promedio	3,33	3,50	3,18	3,18	3,42	2,96	3,57	4,40
[Gtos. de Personal + Gtos. Operativos] / Ingresos Financieros	43,47	42,33	43,79	41,58	41,78	45,53	49,94	54,36
RENTABILIDAD (4)								
Ingreso por Cartera de Créditos / Cartera de Créditos Promedio	23,09	32,16	22,99	22,91	22,59	22,28	22,45	17,28
Ingreso por Inversiones en Títulos Valores / Inversiones en Títulos Valores Promedio	13,18	15,13	11,93	11,76	11,11	10,65	14,71	10,77
Gastos Financieros / Captaciones Promedio con Costos	7,49	9,92	7,78	7,30	7,45	7,87	9,85	7,43
Margen Financiero Bruto / Activo Promedio	10,04	13,89	10,04	9,97	9,51	8,81	9,04	7,06
Ingresos Extraordinarios / Activo Promedio	-	-	-	-	-	-	-	-
Resultado Neto / Activo Promedio	4,48	7,88	6,09	6,24	5,84	4,11	3,54	3,16
Resultado Neto / Patrimonio Promedio	45,01	88,61	68,94	71,85	68,08	99,05	48,65	31,85
LIQUIDEZ								
Disponibilidades / Captaciones del Público	24,31	17,66	20,62	23,76	17,53	17,00	23,80	25,74
[Disponibilidades + Inv.Tit.Val.para Negociar y Disp.para la Venta] / Captaciones del Público	24,33	17,67	20,64	23,85	17,62	17,59	27,25	35,00
Cartera de Créditos Neta / Captaciones del Público	55,63	40,73	41,81	40,88	44,36	47,75	42,33	50,68
Cartera de Créditos Neta / [Captaciones del Público + Inversiones Cedidas]	55,63	40,73	41,81	40,88	44,36	47,75	17,76	39,56
[Capt. Oficiales + Inv. Cedidas Oficiales] / [Captaciones del Público + Inversiones Cedidas]	21,98	37,70	39,04	37,79	35,51	31,92	19,16	21,35
Activos a Corto Plazo / Pasivos a Corto Plazo	21,96	15,81	19,23	22,64	15,71	15,42	26,14	25,67

FUENTE: BALANCE GENERAL DE PUBLICACIÓN

GERENCIA GENERAL TÉCNICA - GERENCIA DE ESTADÍSTICAS Y PUBLICACIONES

(1) Incluye: Ingresos por Comisiones por Servicios, Ingresos por Diferencias de Cambio y Operaciones con Derivados, Ingresos por Inversiones en Empresas Filiales y Afiliadas,

Ingresos por Inversiones en Sucursales y Ganancia en Inversiones en Títulos Valores.

(2) Incluye: Gastos por Comisiones por Servicios, Gastos por Diferencias de Cambio y Operaciones con Derivados, Gastos por Inversiones en Empresas Filiales y Afiliadas,

Gastos por Inversiones en Sucursales y Pérdida en Inversiones en Títulos Valores.

(3) Gastos generales y administrativos excepto (Gastos de personal, Aportes a FOGADE y Aportes a SUDEBAN)

(4) Anualizados, calculados en base a Saldos Promedios

(5) No es anualizado.

**CUADRO N° I - 60**  
**SISTEMA BANCARIO**  
**ENTIDADES DE AHORRO Y PRÉSTAMO**  
**CASA PROPIA, ENTIDAD DE AHORRO Y PRÉSTAMO, C.A.**  
**EVOLUCIÓN MENSUAL DEL BALANCE GENERAL DE PUBLICACIÓN, ESTADO DE RESULTADOS DE PUBLICACIÓN**  
**E INDICADORES FINANCIEROS, SEGÚN RUBRO**  
**diciembre / 2005 - junio - septiembre / 2006**

R U B R O	2 0 0 5		2 0 0 6			Entidades de Ahorro y Préstamo	Resto del Sistema	Sistema Bancario
	diciembre	junio	julio	agosto	septiembre			
BALANCE GENERAL DE PUBLICACIÓN (Millones de Bolívares)								
ACTIVO								
DISPONIBILIDADES	81.642	95.166	108.033	110.326	106.103	360.673	602.175	26.142.310
INVERSIONES EN TÍTULOS VALORES	153.856	186.071	200.182	165.450	194.930	893.698	1.192.126	40.632.086
CARTERA DE CRÉDITOS	263.264	314.615	328.774	345.897	357.092	1.013.340	1.071.023	51.476.712
INTERESES Y COMISIONES POR COBRAR	4.110	3.699	4.113	4.214	4.899	19.359	27.392	1.119.268
INVERSIONES EN EMPRESAS FILIALES, AFILIADAS Y SUCURSALES	-	-	-	-	-	229	409	2.545.600
BIENES REALIZABLES	298	157	144	120	97	13.141	13.461	43.150
BIENES DE USO	5.680	6.696	6.622	6.860	7.999	35.201	50.374	2.159.685
OTROS ACTIVOS	5.343	5.484	5.404	5.297	4.925	17.474	27.212	2.575.369
TOTAL DEL ACTIVO	514.193	611.888	653.272	638.164	676.045	2.353.115	2.984.172	126.694.180
PASIVO								
CAPTACIONES DEL PÚBLICO	427.664	521.731	548.996	542.144	572.678	2.121.956	2.530.189	101.562.235
OBLIGACIONES CON EL BCV	-	-	-	-	-	-	-	562
CAPTACIONES Y OBLIGACIONES CON EL BANAP	1.745	1.880	1.517	3.795	2.961	2.961	2.961	174.908
OTROS FINANCIAMIENTOS OBTENIDOS	14.146	8.689	21.969	8.845	8.923	54.271	129.543	7.159.322
OTRAS OBLIGACIONES POR INTERMEDIACIÓN FINANCIERA	1.312	20	20	20	5.520	5.566	5.617	1.632.431
INTERESES Y COMISIONES POR PAGAR	1	1	4	3	4	1.247	24.717	256.316
ACUMULACIONES Y OTROS PASIVOS	11.623	13.932	12.701	13.374	13.943	44.781	63.006	4.142.112
OBLIGACIONES SUBORDINADAS	-	-	-	-	-	-	-	47.181
OBLIGACIONES CONVERTIBLES EN CAPITAL	-	-	-	-	-	-	-	-
TOTAL DEL PASIVO	456.491	546.253	585.207	568.181	604.029	2.230.782	2.756.033	114.975.067
GESTIÓN OPERATIVA	-	-	2.352	4.346	6.417	23.636	23.833	864.330
TOTAL DE PATRIMONIO	57.702	65.635	65.713	65.637	65.599	98.697	204.306	10.854.783
TOTAL DEL PASIVO + PATRIMONIO + GESTIÓN OPERATIVA	514.193	611.888	653.272	638.164	676.045	2.353.115	2.984.172	126.694.180
CUENTAS DE ORDEN								
CUENTAS CONTINGENTES DEUDORAS	13.786	28.105	16.353	21.412	61.971	62.019	63.743	12.717.971
ACTIVOS DE LOS FIDEICOMISOS	115.866	175.567	172.526	172.176	172.302	592.005	4.359.121	74.134.128
OTROS ENCARGOS DE CONFIANZA	-	-	-	-	-	-	-	492.318
CUENTAS DEUDORAS POR OTROS ENCARGOS DE CONFIANZA (Fondo Mutual Habitacional)	130.172	146.785	149.970	155.100	158.193	283.671	283.671	4.243.399
OTRAS CUENTAS DEUDORAS DEL FONDO MUTUAL HABITACIONAL	521	239	325	448	401	1.459	1.459	37.987
OTRAS CUENTAS DE ORDEN DEUDORAS	816.280	1.033.442	1.088.415	1.113.423	1.147.390	2.782.557	6.874.507	172.074.394
OTRAS CUENTAS DE REGISTRO DEUDORAS	-	-	-	-	-	-	186	309.847
ESTADO DE RESULTADOS DE PUBLICACIÓN (Millones de Bolívares)								
INGRESOS FINANCIEROS	34.438	40.974	8.085	16.086	23.938	75.183	94.335	3.052.416
GASTOS FINANCIEROS	11.299	14.106	2.556	4.983	7.325	26.830	39.832	1.088.829
MARGEN FINANCIERO BRUTO	23.139	26.868	5.529	11.103	16.613	48.353	54.503	1.963.587
Ingresos por recuperaciones de activos financieros	9	4	1	1	1	30	189	50.411
Gastos por incobrabilidad y desvalorización de activos financieros	500	850	150	300	455	1.586	2.041	167.030
MARGEN FINANCIERO NETO	22.648	26.022	5.380	10.804	16.159	46.797	52.651	1.846.968
Otros ingresos operativos (1)	6.888	5.794	655	1.326	2.007	17.038	22.176	1.124.594
Otros gastos operativos (2)	833	1.102	180	369	653	3.678	4.163	126.081
MARGEN DE INTERMEDIACIÓN FINANCIERA	28.703	30.714	5.855	11.761	17.513	60.157	70.664	2.845.481
GASTOS DE TRANSFORMACIÓN	18.695	19.788	3.528	7.539	11.537	36.095	46.329	1.756.195
Gastos de personal	7.555	8.140	1.669	3.537	5.528	16.262	19.209	762.364
Gastos generales y administrativos (3)	10.329	10.620	1.673	3.605	5.612	17.686	21.476	838.634
Aportes al Fondo de Garantía de Depósitos y Protección Bancaria	580	765	142	285	428	1.606	4.955	119.640
Aportes a la Superintendencia de Bancos y Otras Instituciones Financieras	231	263	44	112	169	541	689	35.557
MARGEN OPERATIVO BRUTO	10.008	10.926	2.327	4.222	5.976	24.062	24.335	1.089.286
Ingresos por bienes realizables	257	185	10	49	82	82	82	23.873
Ingresos por programas especiales	-	-	-	-	-	-	-	-
Ingresos operativos varios	4	163	161	324	727	859	882	57.792
Gastos por bienes realizables	176	149	17	34	49	257	291	7.097
Gastos por depreciación, amortización y desvalorización de bienes diversos	-	-	-	-	-	8	8	366
Gastos operativos varios	152	551	103	206	312	778	842	200.226
MARGEN OPERATIVO NETO	9.941	10.574	2.378	4.355	6.424	23.960	24.158	963.262
Ingresos extraordinarios	57	64	4	28	31	44	44	3.910
Gastos Extraordinarios	152	126	30	37	38	368	369	28.055
RESULTADO BRUTO ANTES DE IMPUESTOS	9.846	10.512	2.352	4.346	6.417	23.636	23.833	939.117
Impuesto sobre la renta	-	-	-	-	-	-	-	74.787
RESULTADO NETO	9.846	10.512	2.352	4.346	6.417	23.636	23.833	864.330
INDICADORES FINANCIEROS (Porcentajes)								
EVALUACIÓN DEL PATRIMONIO								
[Patrimonio + Gestión Operativa] / Activo Total	11,22	11,40	10,88	11,55	11,56	6,09	8,20	10,65
[Patrimonio + Gestión Operativa] / [Activo Total + Inversiones Cedidas]	11,22	11,25	10,75	11,44	11,45	6,07	3,77	8,62
Otros Activos / [Patrimonio + Gestión Operativa]	9,26	8,36	7,94	7,57	6,84	14,28	11,93	21,89
Activo Improductivo / [Patrimonio + Gestión Operativa]	159,28	162,14	176,70	173,86	164,20	344,57	299,52	279,73
CALIDAD DE ACTIVOS								
Provisión para Cartera de Créditos / Cartera de Créditos Bruta	2,44	2,18	2,13	2,07	2,05	11,26	11,10	2,51
Provisión para Cartera de Créditos / Cartera Inmovilizada Bruta	220,21	220,76	175,34	224,96	254,48	103,55	104,14	200,39
Cartera Inmovilizada Bruta / Cartera de Créditos Bruta	1,11	0,99	1,22	0,92	0,80	10,87	10,66	1,25
Activo Improductivo / Activo Total	17,87	17,39	18,41	19,07	17,49	17,91	22,90	25,98
GESTIÓN ADMINISTRATIVA (4)								
Activo Productivo / Pasivo con Costo (5)	110,90	113,66	109,92	114,03	116,08	128,23	115,64	124,70
Brecha Estructural / Activo Total (5)	8,07	9,93	7,36	9,96	11,43	18,07	10,43	14,66
Gastos de Personal / Captaciones del Público Promedio	3,88	5,02	3,67	3,75	3,71	3,21	4,15	3,53
Gastos Operativos / Captaciones del Público Promedio	5,61	6,55	4,18	4,29	4,31	3,78	4,64	3,89
[Gtos. de Personal + Gtos. Operativos] / Activo Productivo Promedio	9,67	11,90	8,08	8,29	8,26	7,78	9,33	8,04
Otros Ingresos Operativos / Activo Promedio	2,72	3,21	1,90	1,90	1,97	2,96	3,57	4,40
[Gtos. de Personal + Gtos. Operativos] / Ingresos Financieros	49,43	45,79	43,37	45,04	45,74	45,53	49,94	54,36
RENTABILIDAD (4)								
Ingreso por Cartera de Créditos / Cartera de Créditos Promedio	23,56	32,04	23,54	23,07	22,50	22,28	22,45	17,28
Ingreso por Inversiones en Títulos Valores / Inversiones en Títulos Valores Promedio	13,34	15,51	10,18	10,03	9,87	10,65	14,71	10,77
Gastos Financieros / Captaciones Promedio con Costos	8,26	10,40	7,11	6,97	6,82	7,87	9,85	7,43
Margen Financiero Bruto / Activo Promedio	10,19	14,02	10,27	10,19	10,03	8,81	9,04	7,06
Ingresos Extraordinarios / Activo Promedio	0,09	-	-	-	-	-	-	-
Resultado Neto / Activo Promedio	4,08	5,49	4,21	3,99	3,90	4,11	3,54	3,16
Resultado Neto / Patrimonio Promedio	38,08	54,38	41,76	39,45	38,72	99,05	48,65	31,85
LIQUIDEZ								
Disponibilidades / Captaciones del Público	19,09	18,24	19,68	20,35	18,53	17,00	23,80	25,74
[Disponibilidades + Inv.Tit.Val.para Negociar y Disp.para la Venta] / Captaciones del Público	28,72	22,56	22,80	24,51	20,53	17,59	27,25	35,00
Cartera de Créditos Neta / Captaciones del Público	61,56	60,30	59,89	63,80	62,35	47,75	42,33	50,68
Cartera de Créditos Neta / [Captaciones del Público + Inversiones Cedidas]	61,56	60,30	59,89	63,80	62,35	47,75	17,76	39,56
[Capt. Oficiales + Inv. Cedidas Oficiales] / [Captaciones del Público + Inversiones Cedidas]	26,09	30,47	29,57	26,32	29,82	31,92	19,16	21,35
Activos a Corto Plazo / Pasivos a Corto Plazo	17,71	17,16	18,29	18,99	17,12	15,42	26,14	25,67

FUENTE: BALANCE GENERAL DE PUBLICACIÓN

GERENCIA GENERAL TÉCNICA - GERENCIA DE ESTADÍSTICAS Y PUBLICACIONES

(1) Incluye: Ingresos por Comisiones por Servicios, Ingresos por Diferencias de Cambio y Operaciones con Derivados, Ingresos por Inversiones en Empresas Filiales y Afiliadas,

Ingresos por Inversiones en Sucursales y Ganancia en Inversiones en Títulos Valores.

(2) Incluye: Gastos por Comisiones por Servicios, Gastos por Diferencias de Cambio y Operaciones con Derivados, Gastos por Inversiones en Empresas Filiales y Afiliadas,

Gastos por Inversiones en Sucursales y Pérdida en Inversiones en Títulos Valores.

(3) Gastos generales y administrativos excepto (Gastos de personal, Aportes a FOGADE y Aportes a SUDEBAN)

(4) Anualizados, calculados en base a Saldos Promedios

(5) No es anualizado.

**CUADRO N° I - 61**  
**SISTEMA BANCARIO**  
**ENTIDADES DE AHORRO Y PRÉSTAMO**  
**BANPLUS ENTIDAD DE AHORRO Y PRÉSTAMO, C.A.**  
**EVOLUCIÓN MENSUAL DEL BALANCE GENERAL DE PUBLICACIÓN, ESTADO DE RESULTADOS DE PUBLICACIÓN**  
**E INDICADORES FINANCIEROS, SEGÚN RUBRO**  
**diciembre / 2005 - junio - septiembre / 2006**

R U B R O	2 0 0 5		2 0 0 6			Entidades de Ahorro y Préstamo	Resto del Sistema	Sistema Bancario
	diciembre	junio	julio	agosto	septiembre			
BALANCE GENERAL DE PUBLICACIÓN (Millones de Bolívares)								
ACTIVO								
DISPONIBILIDADES	7.620	3.427	2.863	2.289	6.305	360.673	602.175	26.142.310
INVERSIONES EN TÍTULOS VALORES	64.573	39.937	44.332	38.533	29.830	893.698	1.192.126	40.632.086
CARTERA DE CRÉDITOS	33.288	25.478	26.266	26.358	28.135	1.013.340	1.071.023	51.476.712
INTERESES Y COMISIONES POR COBRAR	1.212	581	546	517	417	19.359	27.392	1.119.268
INVERSIONES EN EMPRESAS FILIALES, AFILIADAS Y SUCURSALES	-	-	-	-	-	229	409	2.545.600
BIENES REALIZABLES	-	2.257	2.257	2.257	2.257	13.141	13.461	43.150
BIENES DE USO	3.698	3.478	3.461	3.432	3.406	35.201	50.374	2.159.685
OTROS ACTIVOS	2.273	1.643	1.611	1.506	1.595	17.474	27.212	2.575.369
TOTAL DEL ACTIVO	112.664	76.801	81.336	74.892	71.945	2.353.115	2.984.172	126.694.180
PASIVO								
CAPTACIONES DEL PÚBLICO	169.635	130.763	136.839	132.957	133.292	2.121.956	2.530.189	101.562.235
OBLIGACIONES CON EL BCV	-	-	-	-	-	-	-	562
CAPTACIONES Y OBLIGACIONES CON EL BANAP	-	-	-	-	-	2.961	2.961	174.908
OTROS FINANCIAMIENTOS OBTENIDOS	3.184	36.439	36.533	35.222	33.101	54.271	129.543	7.159.322
OTRAS OBLIGACIONES POR INTERMEDIACIÓN FINANCIERA	20.017	17	17	17	17	5.566	5.617	1.632.431
INTERESES Y COMISIONES POR PAGAR	2.286	600	806	738	952	1.247	24.717	256.316
ACUMULACIONES Y OTROS PASIVOS	1.884	1.991	1.843	2.053	2.390	44.781	63.006	4.142.112
OBLIGACIONES SUBORDINADAS	-	-	-	-	-	-	-	47.181
OBLIGACIONES CONVERTIBLES EN CAPITAL	-	-	-	-	-	-	-	-
TOTAL DEL PASIVO	197.006	169.810	176.038	170.987	169.752	2.230.782	2.756.033	114.975.067
GESTIÓN OPERATIVA	-	-	(1.691)	(3.084)	(4.796)	23.636	23.833	864.330
TOTAL DE PATRIMONIO	(84.342)	(93.009)	(93.011)	(93.011)	(93.011)	98.697	204.306	10.854.783
TOTAL DEL PASIVO + PATRIMONIO + GESTIÓN OPERATIVA	112.664	76.801	81.336	74.892	71.945	2.353.115	2.984.172	126.694.180
CUENTAS DE ORDEN								
CUENTAS CONTINGENTES DEUDORAS	728	456	480	450	48	62.019	63.743	12.717.971
ACTIVOS DE LOS FIDEICOMISOS	-	-	-	-	-	592.005	4.359.121	74.134.128
OTROS ENCARGOS DE CONFIANZA	-	-	-	-	-	-	-	492.318
CUENTAS DEUDORAS POR OTROS ENCARGOS DE CONFIANZA (Fondo Mutual Habitacional)	-	-	-	-	-	283.671	283.671	4.243.399
OTRAS CUENTAS DEUDORAS DEL FONDO MUTUAL HABITACIONAL	-	-	-	-	-	1.459	1.459	37.987
OTRAS CUENTAS DE ORDEN DEUDORAS	132.343	138.106	142.918	135.875	139.292	2.782.557	6.874.507	172.074.394
OTRAS CUENTAS DE REGISTRO DEUDORAS	-	-	-	-	-	-	186	309.847
ESTADO DE RESULTADOS DE PUBLICACIÓN (Millones de Bolívares)								
INGRESOS FINANCIEROS	20.848	4.902	705	1.461	2.116	75.183	94.335	3.052.416
GASTOS FINANCIEROS	15.661	9.446	1.425	2.869	4.228	26.830	39.832	1.088.829
MARGEN FINANCIERO BRUTO	5.187	(4.544)	(720)	(1.408)	(2.112)	48.353	54.503	1.963.587
Ingresos por recuperaciones de activos financieros	-	254	-	-	-	30	189	50.411
Gastos por incobrabilidad y desvalorización de activos financieros	910	-	-	-	-	1.586	2.041	167.030
MARGEN FINANCIERO NETO	4.277	(4.290)	(720)	(1.408)	(2.112)	46.797	52.651	1.846.968
Otros ingresos operativos (1)	2.455	2.200	20	93	114	17.038	22.176	1.124.594
Otros gastos operativos (2)	295	12	1	3	3	3.678	4.163	126.081
MARGEN DE INTERMEDIACIÓN FINANCIERA	6.437	(2.102)	(701)	(1.318)	(2.001)	60.157	70.664	2.845.481
GASTOS DE TRANSFORMACIÓN	7.422	5.537	998	1.816	2.859	36.095	46.329	1.756.195
Gastos de personal	2.768	2.188	359	723	1.162	16.262	19.209	762.364
Gastos generales y administrativos (3)	3.959	2.825	513	967	1.518	17.686	21.476	838.634
Aportes al Fondo de Garantía de Depósitos y Protección Bancaria	539	386	103	103	155	1.606	4.955	119.640
Aportes a la Superintendencia de Bancos y Otras Instituciones Financieras	156	138	23	23	24	541	689	35.557
MARGEN OPERATIVO BRUTO	(985)	(7.639)	(1.699)	(3.134)	(4.860)	24.062	24.335	1.089.286
Ingresos por bienes realizables	-	-	-	-	-	82	82	23.873
Ingresos por programas especiales	-	-	-	-	-	-	-	-
Ingresos operativos varios	113	40	8	23	64	859	882	57.792
Gastos por bienes realizables	-	-	-	-	-	257	291	7.097
Gastos por depreciación, amortización y desvalorización de bienes diversos	-	-	-	-	-	8	8	366
Gastos operativos varios	3	-	-	-	-	778	842	200.226
MARGEN OPERATIVO NETO	(875)	(7.599)	(1.691)	(3.111)	(4.796)	23.960	24.158	963.262
Ingresos extraordinarios	-	-	-	27	-	44	44	3.910
Gastos Extraordinarios	-	-	-	-	-	368	369	28.055
RESULTADO BRUTO ANTES DE IMPUESTOS	(875)	(7.599)	(1.691)	(3.084)	(4.796)	23.636	23.833	939.117
Impuesto sobre la renta	-	-	-	-	-	-	-	74.787
RESULTADO NETO	(875)	(7.599)	(1.691)	(3.084)	(4.796)	23.636	23.833	864.330
INDICADORES FINANCIEROS (Porcentajes)								
EVALUACIÓN DEL PATRIMONIO								
[Patrimonio + Gestión Operativa] / Activo Total	(74,86)	(157,19)	(139,87)	(154,33)	(159,50)	6,09	8,20	10,65
[Patrimonio + Gestión Operativa] / [Activo Total + Inversiones Cedidas]	(74,86)	(157,19)	(139,87)	(154,33)	(159,50)	6,07	3,77	8,62
Otros Activos / [Patrimonio + Gestión Operativa]	-	-	-	-	-	14,28	11,93	21,89
Activo Improductivo / [Patrimonio + Gestión Operativa]	8,15	(16,32)	(14,91)	(14,69)	(18,74)	344,57	299,52	279,73
CALIDAD DE ACTIVOS								
Provisión para Cartera de Créditos / Cartera de Créditos Bruta	75,13	79,88	79,39	79,33	78,24	11,26	11,10	2,51
Provisión para Cartera de Créditos / Cartera Inmovilizada Bruta	126,57	96,04	96,43	95,79	95,55	103,55	104,14	200,39
Cartera Inmovilizada Bruta / Cartera de Créditos Bruta	59,36	83,18	82,33	82,82	81,89	10,87	10,66	1,25
Activo Improductivo / Activo Total	(6,10)	19,77	17,36	18,85	25,47	17,91	22,90	25,98
GESTIÓN ADMINISTRATIVA (4)								
Activo Productivo / Pasivo con Costo	64,87	42,58	39,97	36,95	33,32	128,23	115,64	124,70
Brecha Estructural / Activo Total	(57,46)	(108,20)	(124,11)	(138,48)	(149,13)	18,07	10,43	14,66
Gastos de Personal / Captaciones del Público Promedio	2,33	4,42	2,95	3,00	3,13	3,21	4,15	3,53
Gastos Operativos / Captaciones del Público Promedio	3,30	5,71	4,01	3,94	4,06	3,78	4,64	3,89
[Gtos. de Personal + Gtos. Operativos] / Activo Productivo Promedio	6,39	20,24	13,96	14,00	14,78	7,78	9,33	8,04
Otros Ingresos Operativos / Activo Promedio	3,43	7,53	2,73	2,98	3,04	2,96	3,57	4,40
[Gtos. de Personal + Gtos. Operativos] / Ingresos Financieros	31,32	102,26	112,19	108,59	113,56	45,53	49,94	54,36
RENTABILIDAD (4)								
Ingreso por Cartera de Créditos / Cartera de Créditos Promedio	26,99	23,62	14,67	15,08	14,91	22,28	22,45	17,28
Ingreso por Inversiones en Títulos Valores / Inversiones en Títulos Valores Promedio	13,25	13,18	8,36	8,77	8,84	10,65	14,71	10,77
Gastos Financieros / Captaciones Promedio con Costos	13,67	20,71	13,22	13,33	13,30	7,87	9,85	7,43
Margen Financiero Bruto / Activo Promedio	4,67	(15,27)	(10,04)	(10,10)	(10,28)	8,81	9,04	7,06
Ingresos Extraordinarios / Activo Promedio	-	-	-	0,09	-	-	-	-
Resultado Neto / Activo Promedio	1,43	(25,54)	(20,10)	(19,42)	(20,15)	4,11	3,54	3,16
Resultado Neto / Patrimonio Promedio	44,52	26,57	20,46	19,28	19,54	99,05	48,65	31,85
LIQUIDEZ								
Disponibilidades / Captaciones del Público	4,49	2,62	2,09	1,72	4,73	17,00	23,80	25,74
[Disponibilidades + Inv.Tit.Val.para Negociar y Disp.para la Venta] / Captaciones del Público	4,90	2,62	2,10	1,73	4,73	17,59	27,25	35,00
Cartera de Créditos Neta / Captaciones del Público	19,62	19,48	19,19	19,82	21,11	47,75	42,33	50,68
Cartera de Créditos Neta / [Captaciones del Público + Inversiones Cedidas]	19,62	19,48	19,19	19,82	21,11	47,75	17,76	39,56
[Capt. Oficiales + Inv. Cedidas Oficiales] / [Captaciones del Público + Inversiones Cedidas]	7,74	4,64	4,11	2,89	2,77	31,92	19,16	21,35
Activos a Corto Plazo / Pasivos a Corto Plazo	5,87	2,88	2,06	1,61	4,67	15,42	26,14	25,67

FUENTE: BALANCE GENERAL DE PUBLICACIÓN

GERENCIA GENERAL TÉCNICA - GERENCIA DE ESTADÍSTICAS Y PUBLICACIONES

(1) Incluye: Ingresos por Comisiones por Servicios, Ingresos por Diferencias de Cambio y Operaciones con Derivados, Ingresos por Inversiones en Empresas Filiales y Afiliadas,

Ingresos por Inversiones en Sucursales y Ganancia en Inversiones en Títulos Valores.

(2) Incluye: Gastos por Comisiones por Servicios, Gastos por Diferencias de Cambio y Operaciones con Derivados, Gastos por Inversiones en Empresas Filiales y Afiliadas,

Gastos por Inversiones en Sucursales y Pérdida en Inversiones en Títulos Valores.

(3) Gastos generales y administrativos excepto (Gastos de personal, Aportes a FOGADE y Aportes a SUDEBAN)

(4) Anualizados, calculados en base a Saldos Promedios

(5) No es anualizado.

**CUADRO N° I - 62**  
**SISTEMA BANCARIO**  
**FONDOS DEL MERCADO MONETARIO**  
**FEDERAL FONDO DEL MERCADO MONETARIO, C.A.**  
**EVOLUCIÓN MENSUAL DEL BALANCE GENERAL DE PUBLICACIÓN, ESTADO DE RESULTADOS DE PUBLICACIÓN**  
**E INDICADORES FINANCIEROS, SEGÚN RUBRO**  
**diciembre / 2005 - junio - septiembre / 2006**

R U B R O	2 0 0 5		2 0 0 6			Fondos del Mercado Monetario	Resto del Sistema	Sistema Bancario
	diciembre	junio	julio	agosto	septiembre			
BALANCE GENERAL DE PUBLICACIÓN (Millones de Bolivares)								
ACTIVO								
DISPONIBILIDADES	1.080	191.580	224.896	221.306	214.848	214.868	602.175	26.142.310
INVERSIONES EN TITULOS VALORES	23.552	25.307	173.380	168.073	179.611	184.968	1.192.126	40.632.086
CARTERA DE CREDITOS	-	-	-	-	-	564	1.071.023	51.476.712
INTERESES Y COMISIONES POR COBRAR	-	-	1.816	4.509	6.197	6.198	27.392	1.119.268
INVERSIONES EN EMPRESAS FILIALES, AFILIADAS Y SUCURSALES	-	-	-	-	-	-	409	2.545.600
BIENES REALIZABLES	-	-	-	-	-	-	13.461	43.150
BIENES DE USO	-	-	-	-	-	-	50.374	2.159.685
OTROS ACTIVOS	159	12.653	210	1.511	66	66	27.212	2.575.369
TOTAL DEL ACTIVO	24.791	229.540	400.302	395.399	400.722	406.664	2.984.172	126.694.180
PASIVO								
CAPTACIONES DEL PÚBLICO	-	-	342.724	342.724	342.724	342.730	2.530.189	101.562.235
OBLIGACIONES CON EL BCV	-	-	-	-	-	-	-	562
CAPTACIONES Y OBLIGACIONES CON EL BANAP	-	-	-	-	-	-	2.961	174.908
OTROS FINANCIAMIENTOS OBTENIDOS	-	-	-	-	-	-	129.543	7.159.322
OTRAS OBLIGACIONES POR INTERMEDIACIÓN FINANCIERA	-	-	-	-	-	-	5.617	1.632.431
INTERESES Y COMISIONES POR PAGAR	18.892	26.848	27.965	21.119	22.715	22.716	24.717	256.316
ACUMULACIONES Y OTROS PASIVOS	650	182.295	1.851	2.028	7.015	7.090	63.006	4.142.112
OBLIGACIONES SUBORDINADAS	-	-	-	-	-	-	-	47.181
OBLIGACIONES CONVERTIBLES EN CAPITAL	-	-	-	-	-	-	-	-
TOTAL DEL PASIVO	19.542	209.143	372.540	365.871	372.454	372.536	2.756.033	114.975.067
GESTIÓN OPERATIVA	-	-	6	10	15	20	23.833	864.330
TOTAL DE PATRIMONIO	5.249	20.397	27.756	29.518	28.253	34.108	204.306	10.854.783
TOTAL DEL PASIVO + PATRIMONIO + GESTIÓN OPERATIVA	24.791	229.540	400.302	395.399	400.722	406.664	2.984.172	126.694.180
CUENTAS DE ORDEN								
CUENTAS CONTINGENTES DEUDORAS	-	-	-	-	-	-	63.743	12.717.971
ACTIVOS DE LOS FIDEICOMISOS	-	-	-	-	-	-	4.359.121	74.134.128
OTROS ENCARGOS DE CONFIANZA	-	-	-	-	-	-	-	492.318
CUENTAS DEUDORAS POR OTROS ENCARGOS DE CONFIANZA (Fondo Mutual Habitacional)	-	-	-	-	-	-	283.671	4.243.399
OTRAS CUENTAS DEUDORAS DEL FONDO MUTUAL HABITACIONAL	-	-	-	-	-	-	1.459	37.987
OTRAS CUENTAS DE ORDEN DEUDORAS	2.709.530	3.271.552	3.328.411	3.601.691	3.672.646	3.672.748	6.874.507	172.074.394
OTRAS CUENTAS DE REGISTRO DEUDORAS	-	-	-	-	-	-	186	309.847
ESTADO DE RESULTADOS DE PUBLICACIÓN (Millones de Bolivares)								
INGRESOS FINANCIEROS	7.453	19.050	5.745	8.348	12.346	12.422	94.335	3.052.416
GASTOS FINANCIEROS	-	-	3.087	6.050	8.948	8.948	39.832	1.088.829
MARGEN FINANCIERO BRUTO	7.453	19.050	2.658	2.298	3.398	3.474	54.503	1.963.587
Ingresos por recuperaciones de activos financieros	-	-	-	-	-	-	189	50.411
Gastos por incobrabilidad y desvalorización de activos financieros	-	-	-	-	-	4	2.041	167.030
MARGEN FINANCIERO NETO	7.453	19.050	2.658	2.298	3.398	3.470	52.651	1.846.968
Otros ingresos operativos (1)	3.306	6.483	1.902	2.021	2.085	2.085	22.176	1.124.594
Otros gastos operativos (2)	1	3	-	1	1	7	4.163	126.081
MARGEN DE INTERMEDIACIÓN FINANCIERA	10.758	25.530	4.560	4.318	5.482	5.548	70.664	2.845.481
GASTOS DE TRANSFORMACIÓN	10.728	25.495	4.554	4.308	5.467	5.528	46.329	1.756.195
Gastos de personal	2.681	10.828	1.819	1.070	1.070	1.107	19.209	762.364
Gastos generales y administrativos (3)	3.152	9.000	1.602	971	996	1.020	21.476	838.634
Aportes al Fondo de Garantía de Depósitos y Protección Bancaria	4.820	5.570	1.117	2.189	3.284	3.284	4.955	119.640
Aportes a la Superintendencia de Bancos y Otras Instituciones Financieras	75	97	16	78	117	117	689	35.557
MARGEN OPERATIVO BRUTO	30	35	6	10	15	20	24.335	1.089.286
Ingresos por bienes realizables	-	-	-	-	-	-	82	23.873
Ingresos por programas especiales	-	-	-	-	-	-	-	-
Ingresos operativos varios	-	-	-	-	-	-	882	57.792
Gastos por bienes realizables	-	-	-	-	-	-	291	7.097
Gastos por depreciación, amortización y desvalorización de bienes diversos	-	-	-	-	-	-	8	366
Gastos operativos varios	-	-	-	-	-	-	842	200.226
MARGEN OPERATIVO NETO	30	35	6	10	15	20	24.158	963.262
Ingresos extraordinarios	-	-	-	-	-	-	44	3.910
Gastos Extraordinarios	-	-	-	-	-	-	369	28.055
RESULTADO BRUTO ANTES DE IMPUESTOS	30	35	6	10	15	20	23.833	939.117
Impuesto sobre la renta	-	-	-	-	-	-	-	74.787
RESULTADO NETO	30	35	6	10	15	20	23.833	864.330
INDICADORES FINANCIEROS (Porcentajes)								
EVALUACIÓN DEL PATRIMONIO								
[Patrimonio + Gestión Operativa] / Activo Total	21,17	9,45	7,09	7,69	7,20	8,57	8,20	10,65
[Patrimonio + Gestión Operativa] / [Activo Total + Inversiones Cedidas]	0,19	0,62	0,80	0,79	0,74	0,89	3,77	8,62
Otros Activos / [Patrimonio + Gestión Operativa]	3,03	62,03	0,76	5,12	0,23	0,19	11,93	21,89
Activo Improductivo / [Patrimonio + Gestión Operativa]	3,03	996,62	813,20	765,06	778,97	645,24	299,52	279,73
CALIDAD DE ACTIVOS								
Provisión para Cartera de Créditos / Cartera de Créditos Bruta	-	-	-	-	-	1,05	11,10	2,51
Provisión para Cartera de Créditos / Cartera Inmovilizada Bruta	-	-	-	-	-	-	104,14	200,39
Cartera Inmovilizada Bruta / Cartera de Créditos Bruta	-	-	-	-	-	-	10,66	1,25
Activo Improductivo / Activo Total	0,64	88,56	56,40	57,13	54,95	54,15	22,90	25,98
GESTIÓN ADMINISTRATIVA (4)								
Activo Productivo / Pasivo con Costo (5)	-	-	50,93	49,45	52,67	54,40	115,64	124,70
Brecha Estructural / Activo Total (5)	99,36	11,44	(42,01)	(43,81)	(40,48)	(38,43)	10,43	14,66
Gastos de Personal / Captaciones del Público Promedio	-	-	50,75	18,43	12,61	12,75	4,15	3,53
Gastos Operativos / Captaciones del Público Promedio	-	-	43,44	15,64	10,69	10,80	4,64	3,89
[Gtos. de Personal + Gtos. Operativos] / Activo Productivo Promedio	35,31	201,23	84,63	42,39	32,76	30,59	9,33	8,04
Otros Ingresos Operativos / Activo Promedio	14,48	23,41	14,58	8,20	5,99	5,80	3,57	4,40
[Gtos. de Personal + Gtos. Operativos] / Ingresos Financieros	58,31	104,08	75,40	58,85	54,78	54,98	49,94	54,36
RENTABILIDAD (4)								
Ingreso por Cartera de Créditos / Cartera de Créditos Promedio	-	-	-	-	-	13,46	22,45	17,28
Ingreso por Inversiones en Títulos Valores / Inversiones en Títulos Valores Promedio	63,77	213,86	118,79	75,09	61,74	57,41	14,71	10,77
Gastos Financieros / Captaciones Promedio con Costos	-	-	-	-	-	-	9,85	7,43
Margen Financiero Bruto / Activo Promedio	59,71	68,79	28,52	16,95	14,54	14,22	9,04	7,06
Ingresos Extraordinarios / Activo Promedio	-	-	-	-	-	-	-	-
Resultado Neto / Activo Promedio	0,31	0,13	0,06	0,04	0,04	0,05	3,54	3,16
Resultado Neto / Patrimonio Promedio	1,44	1,11	0,60	0,47	0,43	0,40	48,65	31,85
LIQUIDEZ								
Disponibilidades / Captaciones del Público	-	-	65,62	64,57	62,69	62,69	23,80	25,74
[Disponibilidades + Inv.Tit.Val.para Negociar y Disp.para la Venta] / Captaciones del Público	-	-	82,19	90,65	79,18	79,19	27,25	35,00
Cartera de Créditos Neta / Captaciones del Público	-	-	-	-	-	0,16	42,33	50,68
Cartera de Créditos Neta / [Captaciones del Público + Inversiones Cedidas]	-	-	-	-	-	0,01	17,76	39,56
[Capt. Oficiales + Inv. Cedidas Oficiales] / [Captaciones del Público + Inversiones Cedidas]	25,39	14,78	15,61	12,96	11,53	11,53	19,16	21,35
Activos a Corto Plazo / Pasivos a Corto Plazo	100,00	100,00	100,00	100,00	100,00	100,00	26,14	25,67

FUENTE: BALANCE GENERAL DE PUBLICACIÓN

GERENCIA GENERAL TÉCNICA - GERENCIA DE ESTADÍSTICAS Y PUBLICACIONES

(1) Incluye: Ingresos por Comisiones por Servicios, Ingresos por Diferencias de Cambio y Operaciones con Derivados, Ingresos por Inversiones en Empresas Filiales y Afiliadas,

Ingresos por Inversiones en Sucursales y Ganancia en Inversiones en Títulos Valores.

(2) Incluye: Gastos por Comisiones por Servicios, Gastos por Diferencias de Cambio y Operaciones con Derivados, Gastos por Inversiones en Empresas Filiales y Afiliadas,

Gastos por Inversiones en Sucursales y Pérdida en Inversiones en Títulos Valores.

(3) Gastos generales y administrativos excepto (Gastos de personal, Aportes a FOGADE y Aportes a SUDEBAN)

(4) Anualizados, calculados en base a Saldos Promedios

(5) No es anualizado.

**CUADRO N° I - 63**  
**SISTEMA BANCARIO**  
**FONDOS DEL MERCADO MONETARIO**  
**PARTICIPACIONES VENCRED, S.A.**  
**EVOLUCIÓN MENSUAL DEL BALANCE GENERAL DE PUBLICACIÓN, ESTADO DE RESULTADOS DE PUBLICACIÓN**  
**E INDICADORES FINANCIEROS, SEGÚN RUBRO**  
**diciembre / 2005 - junio - septiembre / 2006**

R U B R O	2 0 0 5		2 0 0 6			Fondos del Mercado Monetario	Resto del Sistema	Sistema Bancario
	diciembre	junio	julio	agosto	septiembre			
BALANCE GENERAL DE PUBLICACIÓN (Millones de Bolivares)								
ACTIVO								
DISPONIBILIDADES	7	16	15	28	20	214.868	602.175	26.142.310
INVERSIONES EN TITULOS VALORES	6.377	5.908	5.351	5.343	5.357	184.968	1.192.126	40.632.086
CARTERA DE CRÉDITOS	12	10	575	567	564	564	1.071.023	51.476.712
INTERESES Y COMISIONES POR COBRAR	1	-	-	-	1	6.198	27.392	1.119.268
INVERSIONES EN EMPRESAS FILIALES, AFILIADAS Y SUCURSALES	-	-	-	-	-	-	409	2.545.600
BIENES REALIZABLES	-	-	-	-	-	-	13.461	43.150
BIENES DE USO	-	-	-	-	-	-	50.374	2.159.685
OTROS ACTIVOS	-	-	-	-	-	66	27.212	2.575.369
TOTAL DEL ACTIVO	6.397	5.934	5.941	5.938	5.942	406.664	2.984.172	126.694.180
PASIVO								
CAPTACIONES DEL PÚBLICO	-	-	6	6	6	342.730	2.530.189	101.562.235
OBLIGACIONES CON EL BCV	-	-	-	-	-	-	-	562
CAPTACIONES Y OBLIGACIONES CON EL BANAP	-	-	-	-	-	-	2.961	174.908
OTROS FINANCIAMIENTOS OBTENIDOS	-	-	-	-	-	-	129.543	7.159.322
OTRAS OBLIGACIONES POR INTERMEDIACIÓN FINANCIERA	-	-	-	-	-	-	5.617	1.632.431
INTERESES Y COMISIONES POR PAGAR	-	-	1	1	1	22.716	24.717	256.316
ACUMULACIONES Y OTROS PASIVOS	62	79	78	73	75	7.090	63.006	4.142.112
OBLIGACIONES SUBORDINADAS	-	-	-	-	-	-	-	47.181
OBLIGACIONES CONVERTIBLES EN CAPITAL	-	-	-	-	-	-	-	-
TOTAL DEL PASIVO	62	79	85	80	82	372.536	2.756.033	114.975.067
GESTIÓN OPERATIVA	-	-	1	3	5	20	23.833	864.330
TOTAL DE PATRIMONIO	6.335	5.855	5.855	5.855	5.855	34.108	204.306	10.854.783
TOTAL DEL PASIVO + PATRIMONIO + GESTIÓN OPERATIVA	6.397	5.934	5.941	5.938	5.942	406.664	2.984.172	126.694.180
CUENTAS DE ORDEN								
CUENTAS CONTINGENTES DEUDORAS	-	-	-	-	-	-	63.743	12.717.971
ACTIVOS DE LOS FIDEICOMISOS	-	-	-	-	-	-	4.359.121	74.134.128
OTROS ENCARGOS DE CONFIANZA	-	-	-	-	-	-	-	492.318
CUENTAS DEUDORAS POR OTROS ENCARGOS DE CONFIANZA (Fondo Mutual Habitacional)	-	-	-	-	-	-	283.671	4.243.399
OTRAS CUENTAS DEUDORAS DEL FONDO MUTUAL HABITACIONAL	-	-	-	-	-	-	1.459	37.987
OTRAS CUENTAS DE ORDEN DEUDORAS	91	98	99	101	102	3.672.748	6.874.507	172.074.394
OTRAS CUENTAS DE REGISTRO DEUDORAS	-	-	-	-	-	-	186	309.847
ESTADO DE RESULTADOS DE PUBLICACIÓN (Millones de Bolivares)								
INGRESOS FINANCIEROS	153	150	21	50	76	12.422	94.335	3.052.416
GASTOS FINANCIEROS	-	-	-	-	-	8.948	39.832	1.088.829
MARGEN FINANCIERO BRUTO	153	150	21	50	76	3.474	54.503	1.963.587
Ingresos por recuperaciones de activos financieros	-	-	-	-	-	-	189	50.411
Gastos por incobrabilidad y desvalorización de activos financieros	-	-	4	4	4	4	2.041	167.030
MARGEN FINANCIERO NETO	153	150	17	46	72	3.470	52.651	1.846.968
Otros ingresos operativos (1)	-	-	-	-	-	2.085	22.176	1.124.594
Otros gastos operativos (2)	8	8	3	4	6	7	4.163	126.081
MARGEN DE INTERMEDIACIÓN FINANCIERA	145	142	14	42	66	5.548	70.664	2.845.481
GASTOS DE TRANSFORMACIÓN	140	133	13	39	61	5.528	46.329	1.756.195
Gastos de personal	65	68	11	24	37	1.107	19.209	762.364
Gastos generales y administrativos (3)	75	65	2	15	24	1.020	21.476	838.634
Aportes al Fondo de Garantía de Depósitos y Protección Bancaria	-	-	-	-	-	3.284	4.955	119.640
Aportes a la Superintendencia de Bancos y Otras Instituciones Financieras	-	-	-	-	-	117	689	35.557
MARGEN OPERATIVO BRUTO	5	9	1	3	5	20	24.335	1.089.286
Ingresos por bienes realizables	-	-	-	-	-	-	82	23.873
Ingresos por programas especiales	-	-	-	-	-	-	-	-
Ingresos operativos varios	-	-	-	-	-	-	882	57.792
Gastos por bienes realizables	-	-	-	-	-	-	291	7.097
Gastos por depreciación, amortización y desvalorización de bienes diversos	-	-	-	-	-	-	8	366
Gastos operativos varios	-	-	-	-	-	-	842	200.226
MARGEN OPERATIVO NETO	5	9	1	3	5	20	24.158	963.262
Ingresos extraordinarios	-	-	-	-	-	-	44	3.910
Gastos Extraordinarios	-	-	-	-	-	-	369	28.055
RESULTADO BRUTO ANTES DE IMPUESTOS	5	9	1	3	5	20	23.833	939.117
Impuesto sobre la renta	-	-	-	-	-	-	-	74.787
RESULTADO NETO	5	9	1	3	5	20	23.833	864.330
INDICADORES FINANCIEROS (Porcentajes)								
EVALUACIÓN DEL PATRIMONIO								
[Patrimonio + Gestión Operativa] / Activo Total	99,03	98,67	98,57	98,65	98,62	8,57	8,20	10,65
[Patrimonio + Gestión Operativa] / [Activo Total + Inversiones Cedidas]	97,13	96,60	96,55	96,63	96,62	0,89	3,77	8,62
Otros Activos / [Patrimonio + Gestión Operativa]	-	-	-	-	-	0,19	11,93	21,89
Activo Improductivo / [Patrimonio + Gestión Operativa]	-	0,15	0,07	0,10	0,12	645,24	299,52	279,73
CALIDAD DE ACTIVOS								
Provisión para Cartera de Créditos / Cartera de Créditos Bruta	7,69	9,09	1,03	1,05	1,05	1,05	11,10	2,51
Provisión para Cartera de Créditos / Cartera Inmovilizada Bruta	-	-	-	-	-	-	104,14	200,39
Cartera Inmovilizada Bruta / Cartera de Créditos Bruta	-	-	-	-	-	-	10,66	1,25
Activo Improductivo / Activo Total	-	0,15	0,07	0,10	0,12	54,15	22,90	25,98
GESTIÓN ADMINISTRATIVA (4)								
Activo Productivo / Pasivo con Costo (5)	-	-	98.950,00	98.866,67	98.916,67	54,40	115,64	124,70
Brecha Estructural / Activo Total (5)	100,00	99,85	99,83	99,80	99,78	(38,43)	10,43	14,66
Gastos de Personal / Captaciones del Público Promedio	-	-	17.866,67	10.500,00	7.888,89	12,75	4,15	3,53
Gastos Operativos / Captaciones del Público Promedio	-	-	10.266,67	8.250,00	6.277,78	10,80	4,64	3,89
[Gtos. de Personal + Gtos. Operativos] / Activo Productivo Promedio	3,34	6,58	3,49	4,14	4,23	30,59	9,33	8,04
Otros Ingresos Operativos / Activo Promedio	-	-	-	-	-	5,80	3,57	4,40
[Gtos. de Personal + Gtos. Operativos] / Ingresos Financieros	75,80	88,67	76,45	83,33	84,44	54,98	49,94	54,36
RENTABILIDAD (4)								
Ingreso por Cartera de Créditos / Cartera de Créditos Promedio	-	-	-	15,50	13,46	13,46	22,45	17,28
Ingreso por Inversiones en Títulos Valores / Inversiones en Títulos Valores Promedio	4,42	7,45	4,63	4,74	4,76	57,41	14,71	10,77
Gastos Financieros / Captaciones Promedio con Costos	-	-	-	-	-	-	9,85	7,43
Margen Financiero Bruto / Activo Promedio	4,40	7,42	4,56	4,97	5,01	14,22	9,04	7,06
Ingresos Extraordinarios / Activo Promedio	-	-	-	-	-	-	-	-
Resultado Neto / Activo Promedio	0,30	0,45	0,25	0,30	0,32	0,05	3,54	3,16
Resultado Neto / Patrimonio Promedio	0,30	0,45	0,25	0,30	0,32	0,40	48,65	31,85
LIQUIDEZ								
Disponibilidades / Captaciones del Público	-	-	250,00	466,67	333,33	62,69	23,80	25,74
[Disponibilidades + Inv.Tit.Val.para Negociar y Disp.para la Venta] / Captaciones del Público	-	-	250,00	466,67	333,33	79,19	27,25	35,00
Cartera de Créditos Neta / Captaciones del Público	-	-	9.583,33	9.450,00	9.400,00	0,16	42,33	50,68
Cartera de Créditos Neta / [Captaciones del Público + Inversiones Cedidas]	9,60	7,87	442,31	436,15	437,21	0,01	17,76	39,56
[Capt. Oficiales + Inv. Cedidas Oficiales] / [Captaciones del Público + Inversiones Cedidas]	-	-	-	-	-	11,53	19,16	21,35
Activos a Corto Plazo / Pasivos a Corto Plazo	100,00	100,00	100,00	100,00	100,00	100,00	26,14	25,67

**FUENTE: BALANCE GENERAL DE PUBLICACIÓN**

**GERENCIA GENERAL TÉCNICA - GERENCIA DE ESTADÍSTICAS Y PUBLICACIONES**

(1) Incluye: Ingresos por Comisiones por Servicios, Ingresos por Diferencias de Cambio y Operaciones con Derivados, Ingresos por Inversiones en Empresas Filiales y Afiliadas,

Ingresos por Inversiones en Sucursales y Ganancia en Inversiones en Títulos Valores.

(2) Incluye: Gastos por Comisiones por Servicios, Gastos por Diferencias de Cambio y Operaciones con Derivados, Gastos por Inversiones en Empresas Filiales y Afiliadas,

Gastos por Inversiones en Sucursales y Pérdida en Inversiones en Títulos Valores.

(3) Gastos generales y administrativos excepto (Gastos de personal, Aportes a FOGADE y Aportes a SUDEBAN)

(4) Anualizados, calculados en base a Saldos Promedios

(5) No es anualizado.

**CUADRO N° I - 64**  
**SISTEMA BANCARIO**  
**DISTRIBUCIÓN DE LAS DISPONIBILIDADES POR CUENTA, SEGÚN INSTITUTO**  
**30-09-06**  
**(Millones de Bolívares)**

I N S T I T U T O	T O T A L	D I S P O N I B I L I D A D E S						
		EFFECTIVO	BANCO CENTRAL DE VENEZUELA	BANCOS Y OTRAS INSTITUCIONES FINANCIERAS DEL PAÍS	BANCOS Y CORRESPONSALES DEL EXTERIOR	OFICINA MATRIZ Y SUCURSALES	EFFECTOS DE COBRO INMEDIATO	MENOS PROVISIÓN
VENEZUELA	2.703.617	174.623	2.127.589	790	104.835	-	295.780	-
BANESCO	3.537.766	203.735	2.904.233	16.521	26.324	-	386.953	-
PROVINCIAL	2.729.435	155.870	2.064.363	29.711	49.203	-	430.345	57
MERCANTIL	3.061.774	258.060	2.163.917	-	217.486	-	422.497	186
OCCIDENTAL DE DESCUENTO	1.848.367	116.728	1.535.461	462	7.869	-	187.849	2
CARIBE	779.530	86.130	577.028	2.919	7.633	-	105.944	124
EXTERIOR	648.853	36.585	497.053	-	8.850	-	106.365	-
BANCORO	570.978	12.756	406.807	210	130.551	-	20.654	-
NACIONAL DE CRÉDITO	515.081	28.655	398.217	900	26.024	-	61.285	-
FEDERAL (Banco Comercial)	411.391	45.702	324.797	97	1.555	-	39.240	-
FONDO COMÚN	515.009	42.931	425.175	-	1.978	-	44.925	-
CARONÍ	415.314	25.928	336.970	-	22.891	-	29.525	-
VENEZOLANO DE CRÉDITO	473.584	47.551	326.033	-	22.884	-	77.116	-
CITIBANK	429.279	7.917	331.566	2.092	104	10.068	77.541	9
CANARIAS DE VENEZUELA	501.981	18.138	384.107	1.260	4.295	-	94.211	30
GUAYANA	284.054	23.586	240.363	10	1.792	-	18.303	-
BOLÍVAR	257.211	6.974	181.476	1.123	5.093	-	62.545	-
CORP BANCA	438.147	39.070	336.103	4.575	1.871	-	56.569	41
CENTRAL	336.633	26.431	270.042	13	4.889	-	35.258	-
CONFEDERADO	215.707	14.097	186.802	-	4.069	-	10.739	-
DEL SUR	206.451	7.991	171.932	65	3.655	-	22.808	-
SOFITASA	258.355	41.118	213.406	7	3.830	-	-	6
BANPRO	212.445	6.308	146.027	42.329	4.040	-	13.741	-
PLAZA	193.482	11.412	124.739	-	1.013	-	56.480	162
BANVALOR	163.983	1.082	84.724	7	3.698	-	74.763	291
STANFORD BANK	56.165	581	39.386	4.475	384	-	11.339	-
TOTALBANK	80.472	511	77.759	4	959	-	1.239	-
ABN AMRO BANK	57.993	20	41.831	3.394	8.837	-	3.911	-
INVERUNIÓN	41.312	721	30.847	-	3.201	-	6.543	-
BANORTE	55.417	2.051	45.584	-	222	-	7.561	1
HELM BANK DE VENEZUELA	29.019	244	21.024	17	1.176	-	6.558	-
FINANCORP 1_/	43.047	2	40.512	1.206	1.327	-	-	-
BANCO DE EXPORTACIÓN Y COMERCIO	5.648	2	168	884	4.594	-	-	-
INDUSTRIAL DE VENEZUELA	2.456.429	106.562	2.017.718	3.180	99.337	-	231.040	1.408
BANFOANDES	874.435	86.207	758.427	3.440	3.646	-	22.783	68
BANCO DEL TESORO	111.732	1.184	98.332	11.670	385	-	161	-
BANGENTE	9.459	3	8.204	1.200	52	-	-	-
DESARROLLO DEL MICROEMPRESARIO	10.580	131	9.752	697	-	-	-	-
BANINVEST	13.567	15	4.128	9.424	-	-	-	-
SOFIOCCIDENTE	2.337	4	1.882	393	43	-	15	-
FEDERAL (Banco de Inversión)	176	-	1	173	2	-	-	-
FIVCA	987	-	165	822	-	-	-	-
B.H. ACTIVO	9.178	-	8.982	196	-	-	-	-
INVERBANCO	40	-	23	17	-	-	-	-
EMPRESARIAL (ANFICO)	349	1	97	251	-	-	-	-
MI CASA	248.265	27.803	174.146	15.808	2.715	-	27.793	-
CASA PROPIA	106.103	13.431	81.396	191	1.054	-	10.031	-
BANPLUS	6.305	2.191	3.355	52	319	-	388	-
FEDERAL (Fondo del Mercado Monetario)	214.848	-	213.936	561	351	-	-	-
PARTICIPACIONES VENCRED	20	-	12	8	-	-	-	-
<b>BANCA UNIVERSAL Y BANCA COMERCIAL</b>	<b>25.540.135</b>	<b>1.637.597</b>	<b>19.948.474</b>	<b>133.258</b>	<b>790.552</b>	<b>10.068</b>	<b>3.022.571</b>	<b>2.385</b>
Banca Universal	20.678.260	1.411.671	16.143.740	116.758	523.651	10.068	2.472.895	523
Banca Comercial	4.861.875	225.926	3.804.734	16.500	266.901	-	549.676	1.862
<b>RESTO DEL SISTEMA BANCARIO</b>	<b>602.175</b>	<b>43.445</b>	<b>488.123</b>	<b>27.896</b>	<b>4.484</b>	-	<b>38.227</b>	-
Banca de Inversión	17.067	19	6.176	10.812	45	-	15	-
Banca Hipotecaria	9.218	-	9.005	213	-	-	-	-
Empresas de Arrendamiento Financiero	349	1	97	251	-	-	-	-
Entidades de Ahorro y Préstamo	360.673	43.425	258.897	16.051	4.088	-	38.212	-
Fondos del Mercado Monetario	214.868	-	213.948	569	351	-	-	-
<b>TOTAL SISTEMA BANCARIO</b>	<b>26.142.310</b>	<b>1.681.042</b>	<b>20.436.597</b>	<b>161.154</b>	<b>795.036</b>	<b>10.068</b>	<b>3.060.798</b>	<b>2.385</b>
<b>junio - 06</b>	<b>20.748.796</b>	<b>1.626.241</b>	<b>15.374.325</b>	<b>99.971</b>	<b>709.580</b>	<b>5.514</b>	<b>2.935.198</b>	<b>2.033</b>
<b>VARIACIÓN</b>								
<b>ABSOLUTA</b>	<b>5.393.514</b>	<b>54.801</b>	<b>5.062.272</b>	<b>61.183</b>	<b>85.456</b>	<b>4.554</b>	<b>125.600</b>	<b>352</b>
<b>RELATIVA</b>	<b>25,99</b>	<b>3,37</b>	<b>32,93</b>	<b>61,20</b>	<b>12,04</b>	<b>82,59</b>	<b>4,28</b>	<b>17,31</b>

FUENTE: BALANCE GENERAL DE PUBLICACIÓN  
GERENCIA GENERAL TÉCNICA - GERENCIA DE ESTADÍSTICAS Y PUBLICACIONES  
1\_/ Hasta el 31 de marzo de 2006 BANCO DE INVERSIÓN (Ahora BANCO COMERCIAL)



**CUADRO N° I - 65**  
**SISTEMA BANCARIO**  
**DISTRIBUCIÓN DE LA CARTERA DE INVERSIONES POR CUENTA, SEGÚN INSTITUTO**  
**30-09-06**  
**(Millones de Bolívares)**

I N S T I T U T O	C A R T E R A D E I N V E R S I O N E S								I N V E R S I O N E S			
	T O T A L	I N V E R S I O N E S E N T Í T U L O S V A L O R E S							I N V E R S I O N E S E N E M P R E S A S F I L I A L E S , A F I L I A D A S Y S U C U R S A L E S			
		COLOCACIONES EN EL BOV Y OPERACIONES INTERBANCARIAS	PARA NEGOCIAR	DISPONIBLES PARA LA VENTA	TÍTULOS MANTENIDOS HASTA SU VENCIMIENTO	INVERSIONES DE DISPONIBILIDAD RESTRINGIDA	OTROS	MENOS PROVISIÓN	T O T A L	INVERSIONES EN EMPRESAS FILIALES Y AFILIADAS	INVERSIONES EN SUCURSALES	MENOS PROVISIÓN
VENEZUELA	5.291.817	2.795.583	30.489	879.606	338.341	1.289.475	-	41.677	548.573	17.079	531.494	-
BANESCO	3.047.839	13.192	-	1.442.112	1.468.644	121.981	1.910	-	133.210	4.373	128.837	-
PROVINCIAL	5.783.054	4.670.021	-	39.622	466.787	610.342	1.642	5.360	57.770	49.301	8.469	-
MERCANTIL	2.226.528	456.699	-	1.212.511	452.183	105.135	-	-	573.706	391.725	183.764	1.783
OCCIDENTAL DE DESCUENTO	2.815.206	41.590	80.099	4.169	2.245.080	447.743	-	3.475	-	-	-	-
CARIBE	400.799	1.072	-	343.504	-	51.918	4.305	-	175.779	175.779	-	-
EXTERIOR	315.180	79.668	-	30.941	154.728	49.143	700	-	-	-	-	-
BANCORO	682.235	42.000	-	199.140	326.961	114.134	-	-	-	-	-	-
NACIONAL DE CRÉDITO	833.534	418.000	213.334	178.431	2.500	15.214	6.055	-	-	-	-	-
FEDERAL (Banco Comercial)	2.483.834	1.764.980	106.171	111.661	65.142	432.549	3.331	-	-	-	-	-
FONDO COMÚN	848.107	84.480	-	108.712	205.050	436.990	12.875	-	14.629	14.629	-	-
CARONI	1.283.537	760.099	51.461	47.279	416.341	223	8.134	-	51.969	51.969	-	-
VENEZOLANO DE CRÉDITO	1.092.970	1.058.884	-	4.286	5.800	24.000	-	-	23.402	5.233	18.197	28
CITIBANK	1.049.687	265.438	213.502	103.251	139.399	326.097	2.000	-	-	-	-	-
CANARIAS DE VENEZUELA	124.860	6.633	451	88.393	-	29.364	19	-	703	703	-	-
GUAYANA	818.263	525.500	-	161.658	123.214	5.764	2.127	-	-	-	-	-
BOLÍVAR	467.200	41.000	-	65.217	148.160	207.718	5.105	-	-	-	-	-
CORP BANCA	13.181	1.000	-	3.613	6.832	1.774	-	38	201.765	82.272	119.534	41
CENTRAL	139.399	83.864	-	33.865	11.043	3.797	6.830	-	4.784	4.937	-	153
CONFEDERADO	506.469	218.700	27.997	254.983	1.864	918	2.007	-	-	-	-	-
DEL SUR	538.397	434.446	-	28.689	57.904	13.895	3.463	-	17.117	17.117	-	-
SOFITASA	52.906	35.372	-	499	13.685	1.823	1.626	99	-	39	-	39
BANPRO	241.489	-	-	42.840	100.414	91.283	6.952	-	-	99	-	99
PLAZA	87.712	86.000	-	-	1.812	-	-	100	-	-	-	-
BANVALOR	300.413	204.630	91.394	-	3.032	214	1.143	-	-	-	-	-
STANFORD BANK	133.245	75.299	-	56.053	680	-	1.213	-	-	-	-	-
TOTALBANK	96.843	18.516	-	2.619	11.407	63.165	1.136	-	51.699	51.699	-	-
ABN AMRO BANK	312.336	264.220	599	-	45.037	-	2.480	-	-	-	-	-
INVERUNION	132.567	-	-	97.258	27.666	5.803	1.840	-	24	24	-	-
BANORTE	182.640	55.757	-	112.200	4.683	-	10.000	-	-	-	-	-
HELM BANK DE VENEZUELA	64.506	50.600	-	10.676	3.230	-	-	-	-	-	-	-
FINANCORP 1/_	45.902	41.249	-	351	4.302	-	-	-	-	-	-	-
BANCO DE EXPORTACIÓN Y COMERCIO	7.794	7.794	-	-	-	-	-	-	-	-	-	-
INDUSTRIAL DE VENEZUELA	3.717.265	1.474.093	-	1.463.974	284.565	98.747	396.846	960	690.061	211.079	478.982	-
BANFOANDES	2.980.474	1.661.155	-	1.177.671	59.759	81.889	-	-	-	-	-	-
BANCO DEL TESORO	309.062	85.346	-	179.927	33.358	10.240	191	-	-	-	-	-
BANGENTE	4.411	-	-	4.411	-	-	-	-	-	-	-	-
DESARROLLO DEL MICROEMPRESARIO	8.299	1.513	6.786	-	-	-	-	-	-	-	-	-
BANINVEST	17.877	4.005	-	2	13.870	-	-	-	180	180	-	-
SOFIOCCIDENTE	4.865	3.365	-	1.033	467	-	-	-	-	-	-	-
FEDERAL (Banco de Inversión)	13.029	10.730	-	1.985	-	-	314	-	-	-	-	-
FIVCA	16.203	15.501	-	702	-	-	-	-	-	-	-	-
B.H. ACTIVO	49.383	10.081	-	12.989	26.313	-	-	-	-	-	-	-
INVERBANCO	3.534	2.110	-	1.424	-	-	-	-	-	-	-	-
EMPRESARIAL (ANFICO)	8.569	8.568	-	1	-	-	-	-	-	-	-	-
MI CASA	668.938	387.000	1.000	218	279.968	752	-	-	229	229	-	-
CASA PROPIA	194.930	92.084	-	11.447	10.399	50.510	30.490	-	-	-	-	-
BANPLUS	29.830	19.200	-	5	10.625	-	-	-	-	-	-	-
FEDERAL (Fondo del Mercado Monetario)	179.611	100.158	-	56.524	22.929	-	-	-	-	-	-	-
PARTICIPACIONES VENCRED	5.357	5.357	-	-	-	-	-	-	-	-	-	-
<b>BANCA UNIVERSAL Y BANCA COMERCIAL</b>	<b>39.439.960</b>	<b>17.824.393</b>	<b>822.283</b>	<b>8.490.122</b>	<b>7.229.603</b>	<b>4.641.338</b>	<b>483.930</b>	<b>51.709</b>	<b>2.545.191</b>	<b>1.078.057</b>	<b>1.469.277</b>	<b>2.143</b>
Banca Universal	29.484.869	12.971.058	589.336	5.952.540	6.189.255	3.775.491	57.838	50.649	1.855.106	866.954	990.295	2.143
Banca Comercial	9.955.091	4.853.335	232.947	2.537.582	1.040.348	865.847	426.092	1.060	690.085	211.103	478.982	-
<b>RESTO DEL SISTEMA BANCARIO</b>	<b>1.192.126</b>	<b>658.159</b>	<b>1.000</b>	<b>86.330</b>	<b>364.571</b>	<b>51.262</b>	<b>30.804</b>	<b>-</b>	<b>409</b>	<b>409</b>	<b>-</b>	<b>-</b>
Banca de Inversión	51.974	33.601	-	3.722	14.337	-	314	-	180	180	-	-
Banca Hipotecaria	52.917	12.191	-	14.413	26.313	-	-	-	-	-	-	-
Empresas de Arrendamiento Financiero	8.569	8.568	-	1	-	-	-	-	-	-	-	-
Entidades de Ahorro y Préstamo	893.698	498.284	1.000	11.670	300.992	51.262	30.490	-	229	229	-	-
Fondos del Mercado Monetario	184.968	105.515	-	56.524	22.929	-	-	-	-	-	-	-
<b>TOTAL SISTEMA BANCARIO</b>	<b>40.632.086</b>	<b>18.482.552</b>	<b>823.283</b>	<b>8.576.452</b>	<b>7.594.174</b>	<b>4.692.600</b>	<b>514.734</b>	<b>51.709</b>	<b>2.545.600</b>	<b>1.078.466</b>	<b>1.469.277</b>	<b>2.143</b>
<b>junio - 06</b>	<b>32.933.427</b>	<b>16.075.575</b>	<b>643.233</b>	<b>7.617.505</b>	<b>5.804.970</b>	<b>2.315.677</b>	<b>532.651</b>	<b>56.184</b>	<b>2.414.139</b>	<b>1.020.865</b>	<b>1.395.417</b>	<b>2.143</b>
<b>VARIACIÓN</b>												
ABSOLUTA	7.698.659	2.406.977	180.050	958.947	1.789.204	2.376.923	(17.917)	(4.475)	131.461	57.601	73.860	-
RELATIVA	23,38	14,97	27,99	12,59	30,82	102,64	(3,36)	(7,96)	5,45	5,64	5,29	-

FUENTE: BALANCE GENERAL DE PUBLICACIÓN  
GERENCIA GENERAL TÉCNICA - GERENCIA DE ESTADÍSTICAS Y PUBLICACIONES  
1/\_ Hasta el 31 de marzo de 2006 BANCO DE INVERSIÓN (Ahora BANCO COMERCIAL)

**CUADRO N° I - 66**  
**SISTEMA BANCARIO**  
**INVERSIONES EN TÍTULOS VALORES POR TÍTULOS VALORES DEL SECTOR PRIVADO Y TÍTULOS VALORES DEL ESTADO, SEGÚN INSTITUTO**  
**30-09-06**  
**(Millones de Bolívares)**

I N S T I T U T O	TOTAL CARTERA DE INVERSIONES EN TÍTULOS VALORES NETA	I N V E R S I O N E S E N T Í T U L O S V A L O R E S								MENOS INVERSIONES CEDIDAS MEDIANTE			TOTAL PROVISIÓN PARA INVERSIONES EN TÍTULOS VALORES
		TÍTULOS VALORES DEL SECTOR PRIVADO	T Í T U L O S V A L O R E S D E L E S T A D O					TOTAL TÍTULOS VALORES DEL ESTADO	TOTAL CARTERA DE INVERSIONES EN TÍTULOS VALORES BRUTA	FAL Y PARTICIPACIONES DE ENTES OFICIALES	FAL Y PARTICIPACIONES DE OTROS INVERSIONISTAS	TOTAL INVERSIONES CEDIDAS	
			LETRAS DEL TESORO	BONOS DEL TESORO	BONOS Y OBLIGACIONES DE LA DEUDA PÚBLICA NACIONAL	BONOS Y OBLIGACIONES EMITIDOS POR EL BCV	OTROS TÍTULOS VALORES EMITIDOS O AVALADOS POR LA NACIÓN						
VENEZUELA	5.291.817	206.458	15.797	-	1.797.062	3.624.000	-	5.436.859	5.643.317	11.793	298.030	309.823	41.677
BANESCO	3.047.839	1.462.713	-	-	3.414.136	6.487.000	209.103	10.110.239	11.572.952	3.338.849	5.186.264	8.525.113	-
PROVINCIAL	5.783.054	670.856	-	-	551.670	4.932.000	-	5.483.670	6.154.526	169.328	196.784	366.112	5.360
MERCANTIL	2.226.528	113.345	100.028	-	1.848.215	2.220.000	-	4.168.243	4.281.588	18.711	2.036.349	2.055.060	-
OCCIDENTAL DE DESCUENTO	2.815.206	4.283.356	-	-	2.086.277	1.244.500	-	3.330.777	7.614.133	334.230	4.461.222	4.795.452	3.475
CARIBE	400.799	9.974	3.934	-	441.944	715.000	-	1.160.878	1.170.852	208.628	561.425	770.053	-
EXTERIOR	315.180	64.443	-	-	199.226	230.000	-	429.226	493.669	9.101	169.388	178.489	-
BANCORO	682.235	178.829	-	-	124.909	93.000	285.497	503.406	682.235	-	-	-	-
NACIONAL DE CRÉDITO	833.534	12.048	17.165	-	414.365	430.000	14.567	876.097	888.145	-	54.611	54.611	-
FEDERAL (Banco Comercial)	2.483.834	153.860	-	-	192.709	2.137.265	-	2.329.974	2.483.834	-	-	-	-
FONDO COMÚN	848.107	351.249	-	-	1.025.211	1.071.065	-	2.096.276	2.447.525	484.359	1.115.059	1.599.418	-
CARONÍ	1.283.537	8.357	-	-	743.748	1.242.500	-	1.986.248	1.994.605	56.671	654.397	711.068	-
VENEZOLANO DE CRÉDITO	1.092.970	21.970	-	-	-	1.071.000	-	1.071.000	1.092.970	-	-	-	-
CITIBANK	1.049.687	454.842	52.799	-	9.512	532.534	-	594.845	1.049.687	-	-	-	-
CANARIAS DE VENEZUELA	124.860	515.005	-	-	160.481	481.921	21.806	664.208	1.179.213	433.330	621.023	1.054.353	-
GUAYANA	818.263	93.891	-	-	284.872	439.500	-	724.372	818.263	-	-	-	-
BOLÍVAR	467.200	486.105	-	-	135.537	20.000	-	155.537	641.642	23.053	151.389	174.442	-
CORP BANCA	13.181	1.821	-	-	388.809	45.000	4.932	438.741	440.562	56.734	370.609	427.343	38
CENTRAL	139.399	143.158	-	-	279.425	564.600	-	844.025	987.183	281.134	566.650	847.784	-
CONFEDERADO	506.469	97.804	104.498	-	108.303	194.000	1.864	408.665	506.469	-	-	-	-
DEL SUR	538.997	24.302	-	-	84.910	502.000	98.306	685.216	709.518	58.910	112.211	171.121	-
SOFITASA	52.906	7.064	-	-	35.813	281.900	3.481	321.194	328.258	160.431	114.822	275.253	99
BANPRO	241.489	157.992	90.784	-	85.761	-	-	176.545	334.537	17.642	75.406	93.048	-
PLAZA	87.712	-	-	-	1.812	86.000	-	87.812	87.812	-	-	-	100
BANVALOR	300.413	115.942	-	-	81.769	97.000	5.702	184.471	300.413	-	-	-	-
STANFORD BANK	133.245	21.512	-	-	56.053	55.000	680	111.733	133.245	-	-	-	-
TOTALBANK	96.843	17.155	-	-	132.149	134.000	11.423	277.572	294.727	3.587	194.297	197.884	-
ABN AMRO BANK	312.336	129.937	599	-	-	181.800	-	182.399	312.336	-	-	-	-
INVERUNIÓN	132.567	16.795	-	-	2.193	-	113.579	115.772	132.567	-	-	-	-
BANORTE	182.640	32.440	-	-	112.200	38.000	-	150.200	182.640	-	-	-	-
HELM BANK DE VENEZUELA	64.506	8.430	10.676	-	-	45.400	-	56.076	64.506	-	-	-	-
FINANCORP 1_/	7.794	(6.206)	-	-	-	14.000	-	14.000	7.794	-	-	-	-
BANCO DE EXPORTACIÓN Y COMERCIO	7.794	7.794	-	-	-	-	-	-	7.794	-	-	-	-
INDUSTRIAL DE VENEZUELA	3.717.265	4.015.428	-	-	2.047.927	101.000	-	2.148.927	6.164.355	1.781.476	664.654	2.446.130	960
BANFOANDES	2.980.474	420.568	4.946	-	1.225.960	1.329.000	-	2.559.906	2.980.474	-	-	-	-
BANCO DEL TESORO	309.062	115.035	-	-	179.927	14.100	-	194.027	309.062	-	-	-	-
BANGENTE	4.411	-	-	-	4.411	-	-	4.411	4.411	-	-	-	-
DESARROLLO DEL MICROEMPRESARIO	8.299	1.513	-	-	6.786	-	-	6.786	8.299	-	-	-	-
BANINVEST	17.877	17.877	-	-	-	-	-	-	17.877	-	-	-	-
SOFIOCCIDENTE	4.865	4.499	-	-	366	-	-	366	4.865	-	-	-	-
FEDERAL (Banco de Inversión)	13.029	13.029	-	-	-	-	-	-	13.029	-	-	-	-
FIVCA	16.203	15.501	-	-	702	-	-	702	16.203	-	-	-	-
B.H. ACTIVO	49.383	36.394	-	-	12.989	-	-	12.989	49.383	-	-	-	-
INVERBANCO	3.534	3.534	-	-	-	-	-	-	3.534	-	-	-	-
EMPRESARIAL (ANFICO)	8.569	8.569	-	-	-	-	-	-	8.569	-	-	-	-
MI CASA	668.938	8.970	-	-	278.990	380.978	-	659.968	668.938	-	-	-	-
CASA PROPIA	194.930	60.782	-	-	47.280	80.950	5.918	134.148	194.930	-	-	-	-
BANPLUS	29.830	5	-	-	10.625	19.200	-	29.825	29.830	-	-	-	-
FEDERAL (Fondo del Mercado Monetario)	179.611	3.599.050	-	-	79.453	-	-	79.453	3.678.503	442.904	3.055.988	3.498.892	-
PARTICIPACIONES VENCRED	5.357	5.480	-	-	-	-	-	-	5.480	-	123	123	-
BANCA UNIVERSAL Y BANCA COMERCIAL	39.439.960	14.453.893	401.226	-	18.264.082	30.654.085	770.940	50.090.333	64.544.226	7.447.967	17.604.590	25.052.557	51.709
Banca Universal	29.484.869	9.061.711	285.453	-	15.104.601	27.152.120	363.618	42.905.792	51.967.503	5.643.438	16.788.547	22.431.985	50.649
Banca Comercial	9.955.091	5.392.182	115.773	-	3.159.481	3.501.965	407.322	7.184.541	12.576.723	1.804.529	816.043	2.620.572	1.060
RESTO DEL SISTEMA BANCARIO	1.192.126	3.773.690	-	-	430.405	481.128	5.918	917.451	4.691.141	442.904	3.056.111	3.499.015	-
Banca de Inversión	51.974	50.906	-	-	1.068	-	-	1.068	51.974	-	-	-	-
Banca Hipotecaria	52.917	39.928	-	-	12.989	-	-	12.989	52.917	-	-	-	-
Empresas de Arrendamiento Financiero	8.569	8.569	-	-	-	-	-	-	8.569	-	-	-	-
Entidades de Ahorro y Préstamo	893.698	69.757	-	-	336.895	481.128	5.918	823.941	893.698	-	-	-	-
Fondos del Mercado Monetario	184.968	3.604.530	-	-	79.453	-	-	79.453	3.683.983	442.904	3.056.111	3.499.015	-
TOTAL SISTEMA BANCARIO	40.632.086	18.227.583	401.226	-	18.694.487	31.135.213	776.858	51.007.784	69.235.367	7.890.871	20.660.701	28.551.572	51.709
junio - 06	32.933.427	15.499.536	905.143	-	17.133.871	32.362.939	863.078	51.265.031	66.764.567	8.292.517	25.482.439	33.774.956	56.184
VARIACIÓN													
ABSOLUTA	7.698.659	2.728.047	(503.917)	-	1.560.616	(1.227.726)	(86.220)	(257.247)	2.470.800	(401.646)	(4.821.738)	(5.223.384)	(4.475)
RELATIVA	23,38	17,60	(55,67)	-	9,11	(3,79)	(9,99)	(0,50)	3,70	(4,84)	(18,92)	(15,47)	(7,96)

FUENTE: BALANCE GENERAL DE PUBLICACIÓN  
GERENCIA GENERAL TÉCNICA - GERENCIA DE ESTADÍSTICAS Y PUBLICACIONES  
1\_/ Hasta el 31 de marzo de 2006 BANCO DE INVERSIÓN (Ahora BANCO COMERCIAL)

**CUADRO N° I - 67**  
**SISTEMA BANCARIO**  
**DISTRIBUCIÓN DE LA CARTERA DE CRÉDITOS POR CUENTA, SEGÚN INSTITUTO**  
**30-09-06**  
**(Millones de Bolívares)**

I N S T I T U T O	TOTAL CARTERA DE CRÉDITOS NETA	C A R T E R A D E C R É D I T O S											TOTAL PROVISIÓN PARA CARTERA DE CRÉDITOS
		CRÉDITOS VIGENTES	PROVISIÓN PARA	CRÉDITOS REESTRUCTURADOS	PROVISIÓN PARA	CRÉDITOS VENCIDOS	PROVISIÓN	CRÉDITOS EN LITIGIO	PROVISIÓN	PARA CARTERA DE CRÉDITOS	PROVISIÓN GENÉRICA PARA CARTERA	PROVISIÓN PARA CRÉDITOS ENTREGADOS A MICROEMPRESARIOS	
			CRÉDITOS VIGENTES		CRÉDITOS REESTRUCTURADOS		CRÉDITOS VENCIDOS		CRÉDITOS EN LITIGIO		PARA CRÉDITOS ENTREGADOS A MICROEMPRESARIOS		
VENEZUELA	6.604.189	6.663.202	7.454	3.539	198	37.469	13.855	1.342	1.225	70.473	8.158	101.363	
BANESCO	7.292.769	7.349.570	29.095	31.865	13.794	39.726	7.438	527	340	71.377	6.875	128.919	
PROVINCIAL	5.830.004	5.916.560	28.403	11.829	6.432	46.043	17.054	6.533	6.474	83.701	8.897	150.961	
MERCANTIL	7.894.800	8.015.160	16.923	9.042	2.602	54.349	10.876	4.272	1.958	148.444	7.220	188.023	
OCCIDENTAL DE DESCUENTO	2.551.700	2.608.836	28.940	4.608	4.608	45.375	41.994	3.695	3.695	25.948	5.629	110.814	
CARIBE	2.329.905	2.362.333	4.734	2.636	1.569	5.011	1.274	378	374	30.196	2.306	40.453	
EXTERIOR	2.471.650	2.503.088	761	-	-	3.939	439	651	260	32.754	1.814	36.028	
BANCORO	1.245.606	1.233.245	1.170	473	68	52.525	25.520	2.177	2.122	12.746	1.188	42.814	
NACIONAL DE CRÉDITO	1.071.651	1.086.177	952	2.318	70	3.711	567	635	236	18.806	559	21.190	
FEDERAL (Banco Comercial)	968.743	979.448	3.839	-	-	12.601	8.330	1.505	1.490	9.673	1.479	24.811	
FONDO COMÚN	1.300.490	1.311.973	3.835	1.262	306	6.573	1.033	366	180	13.686	644	19.684	
CARONÍ	503.792	507.710	4.103	1.189	1.616	16.446	10.835	2.313	1.901	5.142	269	23.866	
VENEZOLANO DE CRÉDITO	829.488	834.136	1.511	4.340	909	2.870	906	991	621	8.077	825	12.849	
CITIBANK	650.914	660.187	6.464	4.297	430	3.117	3.117	54	54	6.075	601	16.741	
CANARIAS DE VENEZUELA	1.304.018	1.307.893	5.198	-	-	20.462	5.509	600	574	12.922	734	24.937	
GUAYANA	600.142	607.078	204	-	-	4.973	4.945	1.016	1.022	6.113	641	12.925	
BOLÍVAR	775.196	775.196	249	-	-	11.374	4.212	551	54	6.804	606	11.925	
CORP BANCA	1.061.290	1.069.419	262	219	9	8.317	3.570	291	145	11.398	1.572	16.956	
CENTRAL	724.107	727.951	5.320	951	-	16.136	4.033	2.887	4.938	9.168	359	23.818	
CONFEDERADO	341.105	345.678	1.000	-	-	3.072	2.370	4	4	3.402	873	7.649	
DEL SUR	237.598	237.519	-	3.456	-	2.529	2.708	-	-	3.013	185	5.906	
SOFITASA	597.866	613.190	8.901	-	-	3.610	3.610	2.931	2.931	5.972	451	21.865	
BANPRO	376.243	372.841	2.297	1.422	1	15.343	6.912	770	771	3.798	354	14.133	
PLAZA	579.269	589.927	4.429	-	-	850	431	1.626	839	6.677	758	13.134	
BANVALOR	90.341	91.388	-	-	-	68	119	787	768	1.000	15	1.902	
STANFORD BANK	166.568	166.584	258	-	-	2.385	435	-	-	1.631	77	2.401	
TOTALBANK	72.944	73.700	27	-	-	201	94	-	-	718	118	957	
ABN AMRO BANK	66.109	66.209	75	1.522	869	-	-	-	-	678	-	1.622	
INVERUNION	74.240	74.571	-	-	-	630	143	-	-	818	-	961	
BANORTE	158.405	158.860	114	-	-	3.299	1.673	179	194	1.556	396	3.933	
HELM BANK DE VENEZUELA	67.334	69.925	1.900	-	-	32	5	-	-	680	38	2.623	
FINANCORP 1/	36.207	36.591	-	9	-	-	-	-	-	391	2	393	
BANCO DE EXPORTACIÓN Y COMERCIO	6.204	6.267	-	-	-	-	-	-	-	63	-	63	
INDUSTRIAL DE VENEZUELA	511.844	487.819	6.754	37.179	19.892	57.212	13.526	-	-	4.431	25.763	70.366	
BANFOANDES	894.211	909.791	5.883	966	353	11.763	2.899	1.747	1.477	12.921	6.523	30.056	
BANCO DEL TESORO	13.070	13.236	-	-	-	87	119	-	-	134	-	253	
BANGENTE	71.574	72.584	-	102	-	1.371	-	-	-	-	2.483	2.483	
DESARROLLO DEL MICROEMPRESARIO	34.103	34.784	-	-	-	169	-	-	-	-	850	850	
BANINVEST	35.455	35.423	80	-	-	1.290	823	-	-	355	-	1.258	
SOFIOCCIDENTE	13.150	13.318	190	466	231	495	451	59	59	257	-	1.188	
FEDERAL (Banco de Inversión)	-	-	-	-	-	-	-	-	-	-	-	-	
FIVCA	1	5	2	-	-	63	63	154	154	2	-	221	
B.H. ACTIVO	588	594	6	-	-	-	-	-	-	-	-	6	
INVERBANCO	4.834	5.005	210	7	5	363	272	332	329	57	-	873	
EMPRESARIAL (ANFICO)	3.091	3.202	87	-	-	-	1.586	1.562	48	-	-	1.697	
MI CASA	628.113	631.870	-	838	-	13.344	10.823	1.970	1.970	6.782	334	19.909	
CASA PROPIA	357.092	361.133	1.679	490	10	2.076	1.192	857	796	3.560	227	7.464	
BANPLUS	28.135	22.986	3.637	433	-	82.649	95.977	23.220	54	1.290	195	101.153	
FEDERAL (Fondo del Mercado Monetario)	-	-	-	-	-	-	-	-	-	-	-	-	
PARTICIPACIONES VENCRED	564	570	-	-	-	-	-	-	-	6	-	6	
BANCA UNIVERSAL Y BANCA COMERCIAL	50.405.689	50.940.626	181.055	123.224	53.726	493.638	200.551	38.828	34.647	631.386	89.262	1.190.627	
Banca Universal	44.612.699	45.144.472	161.063	83.939	32.897	343.077	138.842	30.983	28.154	574.723	54.093	989.772	
Banca Comercial	5.792.990	5.796.154	19.992	39.285	20.829	150.561	61.709	7.845	6.493	56.663	35.169	200.855	
RESTO DEL SISTEMA BANCARIO	1.071.023	1.074.106	5.891	2.234	246	100.280	109.601	28.178	4.924	12.357	756	133.775	
Banca de Inversión	48.606	48.746	272	466	231	1.848	1.337	213	213	614	-	2.667	
Banca Hipotecaria	5.422	5.599	216	7	5	363	272	332	329	57	-	879	
Empresas de Arrendamiento Financiero	3.091	3.202	87	-	-	-	1.586	1.562	48	-	-	1.697	
Entidades de Ahorro y Préstamo	1.013.340	1.015.989	5.316	1.761	10	98.069	107.992	26.047	2.820	11.632	756	128.526	
Fondos del Mercado Monetario	564	570	-	-	-	-	-	-	-	6	-	6	
TOTAL SISTEMA BANCARIO	51.476.712	52.014.732	186.946	125.458	53.972	593.918	310.152	67.006	39.571	643.743	90.018	1.324.402	
junio - 06	45.188.196	45.729.306	174.932	139.365	53.142	487.613	300.712	43.400	39.214	565.064	78.424	1.211.488	
VARIACIÓN													
ABSOLUTA	6.288.516	6.285.426	12.014	(13.907)	830	106.305	9.440	23.606	357	78.679	11.594	112.914	
RELATIVA	13,92	13,74	6,87	(9,98)	1,56	21,80	3,14	54,39	0,91	13,92	14,78	9,32	

FUENTE: BALANCE GENERAL "FORMA E"  
GERENCIA GENERAL TÉCNICA - GERENCIA DE ESTADÍSTICAS Y PUBLICACIONES  
1./ Hasta el 31 de marzo de 2006 BANCO DE INVERSIÓN (Ahora BANCO COMERCIAL)

**CUADRO N° I - 68**  
**SISTEMA BANCARIO**  
**NÚMERO DE CRÉDITOS Y SALDO DE LA CARTERA DE CRÉDITOS POR PLAZO DE VENCIMIENTO, SEGÚN INSTITUTO**  
**30-09-06**

I N S T I T U T O	C A R T E R A   D E   C R É D I T O S															M E N O S P R O V I S I Ó N
	T O T A L		Hasta 30 días		31 días a 60 días		61 días a 90 días		91 días a 180 días		181 días a 360 días		Mayores de 360 días			
	Número de Créditos	(Millones de Bs.)	Número de Créditos	Saldo (Millones de Bs.)	Número de Créditos	Saldo (Millones de Bs.)	Número de Créditos	Saldo (Millones de Bs.)	Número de Créditos	Saldo (Millones de Bs.)	Número de Créditos	Saldo (Millones de Bs.)	Número de Créditos	Saldo (Millones de Bs.)		
VENEZUELA	713.606	6.604.189	8.953	1.109.107	4.270	426.784	10.848	418.968	36.709	760.724	201.810	1.213.166	451.016	2.776.803	101.363	
BANESCO	948.633	7.292.769	4.757	550.517	2.495	458.475	2.872	545.621	4.475	394.892	12.733	1.110.340	921.301	4.361.843	128.919	
PROVINCIAL	639.312	5.830.004	15.056	903.989	23.276	328.248	16.389	402.954	38.981	549.096	64.490	574.398	481.120	3.222.280	150.961	
MERCANTIL	1.024.447	7.894.800	878.088	1.727.433	7.203	903.366	6.433	691.449	11.384	591.267	1.682	604.533	119.657	3.564.775	188.023	
OCCIDENTAL DE DESCUENTO	105.190	2.551.700	4.876	371.568	2.943	64.993	3.768	56.100	13.872	385.300	22.565	543.012	57.166	1.241.541	110.814	
CARIBE	328.906	2.329.905	295.039	488.830	4.229	240.538	2.409	280.007	1.932	228.544	2.235	452.523	23.062	679.916	40.453	
EXTERIOR	284.533	2.471.650	276.746	381.734	93	47.549	101	42.355	266	137.420	2.090	347.325	5.237	1.551.295	36.028	
BANCORO	17.985	1.245.606	14.380	20.593	843	73.571	1.088	95.998	228	87.512	130	60.430	1.316	950.316	42.814	
NACIONAL DE CRÉDITO	3.140	1.071.651	585	211.002	441	78.373	858	100.395	322	176.202	689	181.618	245	345.251	21.190	
FEDERAL (Banco Comercial)	229.824	968.743	1.938	103.160	1.254	17.528	884	10.632	1.439	53.314	2.287	66.460	222.022	742.460	24.811	
FONDO COMUN	99.295	1.300.490	39	81.199	38	243.985	76	133.839	873	620.791	267	168.201	98.002	72.159	19.684	
CARONÍ	2.288	503.792	1.536	426.421	44	13.187	16	818	42	13.481	54	33.360	596	40.391	23.866	
VENEZOLANO DE CRÉDITO	34.370	829.488	28.878	212.492	388	79.330	1.041	179.592	622	140.036	952	71.754	2.489	159.133	12.849	
CITIBANK	85.845	650.914	84.310	664.514	260	1.052	125	167	126	205	129	202	895	1.515	16.741	
CANARIAS DE VENEZUELA	19.219	1.304.018	2.815	92.371	1.724	105.041	214	52.930	406	150.212	427	172.891	13.633	755.510	24.937	
GUAYANA	21.892	600.142	14.355	93.215	89	20.252	540	90.769	747	124.371	1.264	133.075	4.897	151.385	12.925	
BOLÍVAR	5.404	775.196	660	80.459	790	89.197	1.512	123.988	479	55.986	778	75.469	1.185	362.022	11.925	
CORP BANCA	225.542	1.061.290	198.233	332.418	9.541	196.008	4.043	219.922	2.859	43.873	6.243	146.636	4.623	139.389	16.956	
CENTRAL	82.787	724.107	72.896	727.353	9.377	4.479	202	6.288	93	3.575	27	1.053	192	5.177	23.818	
CONFEDERADO	21.295	341.105	107	6.512	78	14.497	71	11.146	275	31.755	296	49.191	20.468	235.653	7.649	
DEL SUR	40.052	237.598	8.857	14.036	845	46	935	123	1.024	499	10.281	51.800	18.110	177.000	5.906	
SOFITASA	67.098	597.866	48.069	269.392	607	14.991	255	10.083	306	13.522	679	13.068	17.182	298.675	21.865	
BANPRO	47.500	376.243	42.204	375.606	1.934	877	875	700	1.271	6.113	861	5.094	355	1.986	14.133	
PLAZA	12.403	579.269	8.225	39.964	190	8.151	168	3.862	258	11.395	678	52.595	2.884	476.072	13.134	
BANVALOR	582	90.341	4	950	124	8.023	38	18.784	57	10.145	101	15.425	258	38.916	1.902	
STANFORD BANK	1.038	166.568	136	31.746	172	7.924	154	8.224	180	15.948	171	55.998	225	49.129	2.401	
TOTALBANK	1.442	72.944	52	2.323	28	10.202	16	1.242	8	1.085	26	12.956	1.312	46.093	957	
ABN AMRO BANK	100	66.109	13	9.726	11	31.113	17	20.041	2	2.500	2	1.978	55	2.373	1.622	
INVERUNION	1.841	74.240	53	6.871	8	9.826	17	3.104	32	8.013	48	8.492	1.683	38.895	961	
BANORTE	6.898	158.405	471	70.634	38	14.227	39	16.515	60	18.813	57	5.153	6.233	36.996	3.933	
HELM BANK DE VENEZUELA	524	67.334	102	12.375	116	14.959	98	23.869	66	4.806	41	1.532	101	12.416	2.623	
FINANCORP 1/_	103	36.207	10	6.042	-	-	-	-	17	6.950	25	9.991	51	13.617	393	
BANCO DE EXPORTACIÓN Y COMERCIO	16	6.204	-	-	-	-	16	6.267	-	-	-	-	-	-	63	
INDUSTRIAL DE VENEZUELA	69.058	511.844	3.921	94.975	308	21.188	364	1.454	495	3.235	888	7.955	63.082	453.403	70.366	
BANFOANDES	92.140	894.211	79.626	608.580	3.037	64.389	2.902	69.649	6.236	165.413	210	12.877	129	3.359	30.056	
BANCO DEL TESORO	106	13.070	-	-	-	-	-	-	-	-	-	-	106	13.323	253	
BANGENTE	20.675	71.574	3.593	2.038	2.576	3.994	1.923	3.954	6.169	19.497	6.089	36.217	325	8.357	2.483	
DESARROLLO DEL MICROEMPRESARIO	1.864	34.103	78	72	121	161	140	289	511	1.650	516	3.463	498	29.318	850	
BANINVEST	1.464	35.455	29	8.038	5	281	16	2.488	8	4.831	13	5.076	1.393	15.999	1.258	
SOFOCCIDENTE	532	13.150	13	282	23	522	32	1.992	15	992	2	37	447	10.513	1.188	
FEDERAL (Banco de Inversión)	-	-	-	-	-	-	-	-	-	-	-	-	-	-	-	
FIVCA	38	1	30	5	-	-	3	-	-	-	3	63	2	154	221	
B.H. ACTIVO	1	588	-	-	-	-	-	-	-	-	-	-	1	594	6	
INVERBANCO	117	4.834	3	202	72	3.516	20	1.295	7	138	13	525	2	31	873	
EMPRESARIAL (ANFICO)	66	3.091	-	-	1	4	2	18	2	3	17	1.239	44	3.524	1.697	
MI CASA	21.508	628.113	20.356	632.708	422	4.270	211	2.535	233	3.203	133	1.735	153	3.571	19.909	
CASA PROPIA	3.487	357.092	3.157	361.624	87	327	104	915	127	835	4	58	8	797	7.464	
BANPLUS	1.431	28.135	442	37.079	221	5.042	449	57.313	319	29.854	-	-	-	-	101.153	
FEDERAL (Fondo del Mercado Monetario)	-	-	-	-	-	-	-	-	-	-	-	-	-	-	-	
PARTICIPACIONES VENCRED	-	564	-	99	-	100	-	100	-	99	-	92	-	80	6	
BANCA UNIVERSAL Y BANCA COMERCIAL	5.256.953	50.405.689	2.099.661	10.130.217	79.491	3.616.524	61.447	3.652.098	132.822	4.838.140	341.821	6.300.595	2.541.711	23.058.742	1.190.627	
Banca Universal	4.845.451	44.612.699	2.051.615	9.550.885	72.773	3.281.913	54.378	3.213.202	121.807	4.382.250	328.450	5.716.807	2.216.428	19.457.414	989.772	
Banca Comercial	411.502	5.792.990	48.046	579.332	6.718	334.611	7.069	438.896	11.015	455.890	13.371	583.788	325.283	3.601.328	200.855	
RESTO DEL SISTEMA BANCARIO	28.644	1.071.023	24.030	1.040.037	831	14.062	837	66.656	711	39.955	185	8.825	2.050	35.263	133.775	
Banca de Inversión	2.034	48.606	72	8.325	28	803	51	4.480	23	5.823	18	5.176	1.842	26.666	2.667	
Banca Hipotecaria	118	5.422	3	202	72	3.516	20	1.295	7	138	13	525	3	625	879	
Empresas de Arrendamiento Financiero	66	3.091	-	-	1	4	2	18	2	3	17	1.239	44	3.524	1.697	
Entidades de Ahorro y Préstamo	26.426	1.013.340	23.955	1.031.411	730	9.639	764	60.763	679	33.892	137	1.793	161	4.368	128.526	
Fondos del Mercado Monetario	-	564	-	99	-	100	-	100	-	99	-	92	-	80	6	
TOTAL SISTEMA BANCARIO	5.285.597	51.476.712	2.123.691	11.170.254	80.322	3.630.586	62.284	3.718.754	133.533	4.878.095	342.006	6.309.420	2.543.761	23.094.005	1.324.402	
junio - 06	4.783.596	45.188.196	2.140.764	11.640.693	202.280	3.554.277	148.504	4.504.147	197.745	4.459.749	223.110	5.305.835	1.871.193	16.934.983	1.211.488	
VARIACIÓN																
ABSOLUTA	502.001	6.288.516	(17.073)	(470.439)	(121.958)	76.309	(86.220)	(785.393)	(64.212)	418.346	118.896	1.003.585	672.568	6.159.022	112.914	
RELATIVA	10,49	13,92	(0,80)	(4,04)	(60,29)	2,15	(58,06)	(17,44)	(32,47)	9,38	53,29	18,91	35,94	36,37	9,32	

FUENTE: FORMULARIO PT-SBIF-035

GERENCIA GENERAL TÉCNICA - GERENCIA DE ESTADÍSTICAS Y PUBLICACIONES  
1.\_/ Hasta el 31 de marzo de 2006 BANCO DE INVERSIÓN (Ahora BANCO COMERCIAL)

**CUADRO N° I - 69**  
**SISTEMA BANCARIO**  
**CARTERA DE CRÉDITOS Y VARIACIÓN ABSOLUTA Y RELATIVA, SEGÚN ACTIVIDAD ECONÓMICA**  
**septiembre 2006 - junio 2006**

ACTIVIDAD ECONÓMICA	CARTERA DE CRÉDITOS											
	TOTAL SISTEMA BANCARIO				BANCA UNIVERSAL Y BANCA COMERCIAL				RESTO DEL SISTEMA BANCARIO			
	(Millones de Bs.)		VARIACIÓN		(Millones de Bs.)		VARIACIÓN		(Millones de Bs.)		VARIACIÓN	
	septiembre - 06	junio - 06	Absoluta	Relativa	septiembre - 06	junio - 06	Absoluta	Relativa	septiembre - 06	junio - 06	Absoluta	Relativa
AGRÍCOLA, PESQUERA Y FORESTAL	5.920.024	5.585.344	334.680	5,99	5.904.643	5.570.184	334.459	6,00	15.381	15.160	221	1,46
EXPLOTACIÓN DE MINAS E HIDROCARBUROS	664.349	676.444	(12.095)	(1,79)	650.608	664.463	(13.855)	(2,09)	13.741	11.981	1.760	14,69
INDUSTRIA MANUFACTURERA	5.373.752	5.293.679	80.073	1,51	5.344.064	5.262.431	81.633	1,55	29.688	31.248	(1.560)	(4,99)
ELECTRICIDAD, GAS Y AGUA	158.461	245.113	(86.652)	(35,35)	154.932	242.500	(87.568)	(36,11)	3.529	2.613	916	35,06
CONSTRUCCIÓN	4.477.593	3.739.210	738.383	19,75	4.242.826	3.550.269	692.557	19,51	234.767	188.941	45.826	24,25
COMERCIO MAYOR Y DETAL, RESTAURANTES Y HOTELES	12.562.590	10.838.350	1.724.240	15,91	12.107.121	10.438.243	1.668.878	15,99	455.469	400.107	55.362	13,84
TRANSPORTE, ALMACENAMIENTO Y COMUNICACIONES	1.385.401	1.155.242	230.159	19,92	1.369.421	1.139.767	229.654	20,15	15.980	15.475	505	3,26
ESTABL.FINANC., SEG., BIENES INMUEB Y SERV.PREST. EMPR.	16.095.309	13.505.646	2.589.663	19,17	15.927.945	13.344.142	2.583.803	19,36	167.364	161.504	5.860	3,63
SERVICIOS COMUNALES, SOCIALES Y PERSONALES	4.213.479	3.731.037	482.442	12,93	4.047.813	3.574.884	472.929	13,23	165.666	156.153	9.513	6,09
ACTIVIDADES NO BIEN ESPECIFICADAS	1.950.156	1.629.619	320.537	19,67	1.846.943	1.537.308	309.635	20,14	103.213	92.311	10.902	11,81
MENOS PROVISIÓN	1.324.402	1.211.488	112.914	9,32	1.190.627	1.079.142	111.485	10,33	133.775	132.346	1.429	1,08
<b>T O T A L</b>	<b>51.476.712</b>	<b>45.188.196</b>	<b>6.288.516</b>	<b>13,92</b>	<b>50.405.689</b>	<b>44.245.049</b>	<b>6.160.640</b>	<b>13,92</b>	<b>1.071.023</b>	<b>943.147</b>	<b>127.876</b>	<b>13,56</b>
<b>ESTABL.FINANC., SEG., BIENES INMUEB Y SERV.PREST. EMPR.</b>												
<b>CRÉDITOS AL CONSUMO</b>	<b>11.115.026</b>	<b>8.893.749</b>	<b>2.221.277</b>	<b>24,98</b>	<b>10.979.520</b>	<b>8.763.080</b>	<b>2.216.440</b>	<b>25,29</b>	<b>135.506</b>	<b>130.669</b>	<b>4.837</b>	<b>3,70</b>
Vehículos	4.465.482	3.507.183	958.299	27,32	4.372.321	3.423.347	948.974	27,72	93.161	83.836	9.325	11,12
Tarjetas de Créditos	5.601.804	4.593.312	1.008.492	21,96	5.577.196	4.572.303	1.004.893	21,98	24.608	21.009	3.599	17,13
Otros 1_/_	1.047.740	793.254	254.486	32,08	1.030.003	767.430	262.573	34,21	17.737	25.824	(8.087)	(31,32)
<b>PRÉSTAMOS HIPOTECARIOS 2_/_</b>	<b>2.831.479</b>	<b>2.229.986</b>	<b>601.493</b>	<b>26,97</b>	<b>2.801.654</b>	<b>2.201.374</b>	<b>600.280</b>	<b>27,27</b>	<b>29.825</b>	<b>28.612</b>	<b>1.213</b>	<b>4,24</b>
<b>OTROS CRÉDITOS 3_/_</b>	<b>2.148.804</b>	<b>2.381.911</b>	<b>(233.107)</b>	<b>(9,79)</b>	<b>2.146.771</b>	<b>2.379.688</b>	<b>(232.917)</b>	<b>(9,79)</b>	<b>2.033</b>	<b>2.223</b>	<b>(190)</b>	<b>(8,55)</b>
<b>T O T A L</b>	<b>16.095.309</b>	<b>13.505.646</b>	<b>2.589.663</b>	<b>19,17</b>	<b>15.927.945</b>	<b>13.344.142</b>	<b>2.583.803</b>	<b>19,36</b>	<b>167.364</b>	<b>161.504</b>	<b>5.860</b>	<b>3,63</b>

FUENTE: FORMULARIO SBI F-026

GERENCIA GENERAL TÉCNICA - GERENCIA DE ESTADÍSTICAS Y PUBLICACIONES

1\_/\_ Se refiere a productos tales como Créditos en Cuentas Corrientes y Línea Blanca.

2\_/\_ No incluye los Créditos a la Construcción

3\_/\_ Alquiler y Arrendamiento de Inmuebles, Maquinaria y Equipos, Servicios Técnicos y Profesionales.

**CUADRO N° I - 70**  
**SISTEMA BANCARIO**  
**CARTERA AGRÍCOLA CLASIFICADA POR SUBSECTOR, SEGÚN INSTITUTO**  
**30-09-06**  
**(Millones de Bolívars)**

I N S T I T U T O	CARTERA AGRÍCOLA				
	T O T A L	S U B S E C T O R			
		ANIMAL	VEGETAL	FORESTAL	PESQUERO
VENEZUELA	851.865	341.256	502.099	-	8.510
BANESCO	852.979	240.795	579.044	44	33.096
PROVINCIAL	764.514	239.889	522.572	235	1.818
MERCANTIL	923.829	456.074	433.235	6.550	27.970
OCCIDENTAL DE DESCUENTO	374.450	291.285	71.763	-	11.402
CARIBE	304.151	114.184	188.519	273	1.175
EXTERIOR	308.767	43.209	260.237	-	5.321
BANCORO	103.912	99.324	4.246	342	-
NACIONAL DE CRÉDITO 1_/	120.578	40.042	73.853	1.966	4.717
FEDERAL (Banco Comercial) 2_/	92.577	24.543	63.037	3.000	1.997
FONDO COMÚN	134.968	47.989	86.979	-	-
CARONÍ 3_/	41.365	30.150	10.384	83	748
VENEZOLANO DE CRÉDITO	118.973	73.453	37.792	5.350	2.378
CITIBANK	75.102	15.200	50.902	9.000	-
CANARIAS DE VENEZUELA	168.690	86.790	81.900	-	-
GUAYANA	53.280	35.284	12.077	5.901	18
BOLÍVAR 4_/	93.973	1.031	86.916	958	5.068
CORP BANCA	130.244	37.676	92.568	-	-
CENTRAL	85.760	53.985	29.925	-	1.850
CONFEDERADO 5_/	24.941	22.587	846	8	1.500
DEL SUR 6_/	22.790	11.876	9.738	-	1.176
SOFITASA 7_/	53.393	40.585	12.808	-	-
BANPRO 8_/	30.438	16.685	13.753	-	-
PLAZA	80.859	37.590	43.269	-	-
BANVALOR	8.789	6.438	1.818	200	333
STANFORD BANK	14.851	11.440	3.411	-	-
TOTALBANK 9_/	6.908	4.030	2.528	-	350
ABN AMRO BANK	10.750	4.150	6.100	500	-
INVERUNIÓN	8.352	4.907	3.445	-	-
BANORTE	13.556	11.014	1.426	-	1.116
HELM BANK DE VENEZUELA	8.859	4.744	4.115	-	-
FINANCORP 10_/	-	-	-	-	-
BANCO DE EXPORTACIÓN Y COMERCIO	-	-	-	-	-
INDUSTRIAL DE VENEZUELA	33.559	8.981	16.216	8.339	23
BANFOANDES	161.505	161.505	-	-	-
BANCO DEL TESORO	675	-	675	-	-
BANGENTE	-	-	-	-	-
DESARROLLO DEL MICROEMPRESARIO	-	-	-	-	-
BANINVEST	-	-	-	-	-
SOFIOCCIDENTE	-	-	-	-	-
FEDERAL (Banco de Inversión)	-	-	-	-	-
FIVCA	-	-	-	-	-
B.H. ACTIVO	-	-	-	-	-
INVERBANCO	-	-	-	-	-
EMPRESARIAL (ANFICO)	-	-	-	-	-
MI CASA	-	-	-	-	-
CASA PROPIA	-	-	-	-	-
BANPLUS	-	-	-	-	-
FEDERAL (Fondo del Mercado Monetario)	-	-	-	-	-
PARTICIPACIONES VENCRED	-	-	-	-	-
<b>BANCA UNIVERSAL Y BANCA COMERCIAL</b>	<b>6.080.202</b>	<b>2.618.691</b>	<b>3.308.196</b>	<b>42.749</b>	<b>110.566</b>
Banca Universal	5.531.944	2.346.658	3.061.274	23.501	100.511
Banca Comercial	548.258	272.033	246.922	19.248	10.055
<b>RESTO DEL SISTEMA BANCARIO</b>	<b>-</b>	<b>-</b>	<b>-</b>	<b>-</b>	<b>-</b>
Banca de Inversión	-	-	-	-	-
Banca Hipotecaria	-	-	-	-	-
Empresas de Arrendamiento Financiero	-	-	-	-	-
Entidades de Ahorro y Préstamo	-	-	-	-	-
Fondos del Mercado Monetario	-	-	-	-	-
<b>TOTAL SISTEMA BANCARIO</b>	<b>6.080.202</b>	<b>2.618.691</b>	<b>3.308.196</b>	<b>42.749</b>	<b>110.566</b>
<b>junio - 06</b>	<b>5.688.763</b>	<b>2.355.445</b>	<b>3.189.298</b>	<b>31.898</b>	<b>112.122</b>
<b>VARIACIÓN</b>					
<b>ABSOLUTA</b>	<b>391.439</b>	<b>263.246</b>	<b>118.898</b>	<b>10.851</b>	<b>(1.556)</b>
<b>RELATIVA</b>	<b>6,88</b>	<b>11,18</b>	<b>3,73</b>	<b>34,02</b>	<b>(1,39)</b>

FUENTE: FORMULARIO PM-SBIF023

GERENCIA GENERAL TÉCNICA - GERENCIA DE ESTADÍSTICAS Y PUBLICACIONES

1\_/ No cuadra con Balance de Publicación por no incluir en el mismo compra de Títulos Valores afectos a reporto por Bs. 3.055 millones

2\_/ No cuadra con Balance de Publicación por no incluir en el mismo operaciones de reporto por Bs. 3.331 millones

3\_/ No cuadra con Balance de Publicación por no incluir en el mismo operaciones de reporto por Bs. 7.711 millones

4\_/ No cuadra con Balance de Publicación por no incluir en el mismo reporto por Bs. 5.105 millones

5\_/ No cuadra con Balance de Publicación por no incluir en el mismo inversiones en bolsa agrícola por Bs. 2.007 millones

6\_/ No cuadra con Balance de Publicación por no incluir en el mismo 7 reportos en bolsa agrícola por Bs. 3.463 millones

7\_/ No cuadra con Balance de Publicación por no incluir en el mismo reporto por Bs. 1.626 millones

8\_/ No cuadra con Balance de Publicación por no incluir en el mismo reporto por Bs. 6.952 millones

9\_/ No cuadra con Balance de Publicación por no incluir en el mismo operaciones de reporto por Bs. 1.136 millones

10\_/ Hasta el 31 de marzo de 2006 BANCO DE INVERSIÓN (Ahora BANCO COMERCIAL)

**CUADRO N° I - 71**  
**SISTEMA BANCARIO**  
**CARTERA AGRÍCOLA CLASIFICADA POR SITUACIÓN DEL CRÉDITO, SEGÚN INSTITUTO**  
**30-09-06**  
**(Millones de Bolívares)**

I N S T I T U T O	CARTERA AGRÍCOLA					
	TOTAL	SITUACIÓN DEL CRÉDITO				
		VIGENTE	REESTRUCTURADA	I N M O V I L I Z A D A		
				TOTAL	VENCIDA	EN LITIGIO
VENEZUELA	851.865	846.020	-	5.845	4.994	851
BANESCO	852.979	848.215	105	4.659	4.659	-
PROVINCIAL	764.514	751.882	10.000	2.632	2.251	381
MERCANTIL	923.829	917.642	499	5.688	5.552	136
OCCIDENTAL DE DESCUENTO	374.450	366.279	-	8.171	8.166	5
CARIBE	304.151	302.979	938	234	234	-
EXTERIOR	308.767	307.477	-	1.290	1.290	-
BANCORO	103.912	100.663	400	2.849	2.838	11
NACIONAL DE CRÉDITO 1_/	120.578	117.806	2.255	517	217	300
FEDERAL (Banco Comercial) 2_/	92.577	92.519	-	58	58	-
FONDO COMÚN	134.968	133.456	504	1.008	724	284
CARONÍ 3_/	41.365	36.195	-	5.170	5.170	-
VENEZOLANO DE CRÉDITO	118.973	118.649	-	324	324	-
CITIBANK	75.102	75.102	-	-	-	-
CANARIAS DE VENEZUELA	168.690	163.030	-	5.660	5.660	-
GUAYANA	53.280	53.214	-	66	66	-
BOLÍVAR 4_/	93.973	93.645	-	328	328	-
CORP BANCA	130.244	130.134	15	95	95	-
CENTRAL	85.760	85.436	-	324	324	-
CONFEDERADO 5_/	24.941	24.941	-	-	-	-
DEL SUR 6_/	22.790	21.305	1.309	176	176	-
SOFITASA 7_/	53.393	53.344	-	49	49	-
BANPRO 8_/	30.438	29.656	-	782	782	-
PLAZA	80.859	80.859	-	-	-	-
BANVALOR	8.789	8.789	-	-	-	-
STANFORD BANK	14.851	14.851	-	-	-	-
TOTALBANK 9_/	6.908	6.886	-	22	22	-
ABN AMRO BANK	10.750	10.750	-	-	-	-
INVERUNIÓN	8.352	8.336	-	16	16	-
BANORTE	13.556	13.494	-	62	62	-
HELM BANK DE VENEZUELA	8.859	8.829	-	30	30	-
FINANCORP 10_/	-	-	-	-	-	-
BANCO DE EXPORTACIÓN Y COMERCIO	-	-	-	-	-	-
INDUSTRIAL DE VENEZUELA	33.559	24.668	-	8.891	8.891	-
BANFOANDES	161.505	158.796	192	2.517	1.985	532
BANCO DEL TESORO	675	675	-	-	-	-
BANGENTE	-	-	-	-	-	-
DESARROLLO DEL MICROEMPRESARIO	-	-	-	-	-	-
BANINVEST	-	-	-	-	-	-
SOFIOCCIDENTE	-	-	-	-	-	-
FEDERAL (Banco de Inversión)	-	-	-	-	-	-
FIVCA	-	-	-	-	-	-
B.H. ACTIVO	-	-	-	-	-	-
INVERBANCO	-	-	-	-	-	-
EMPRESARIAL (ANFICO)	-	-	-	-	-	-
MI CASA	-	-	-	-	-	-
CASA PROPIA	-	-	-	-	-	-
BANPLUS	-	-	-	-	-	-
FEDERAL (Fondo del Mercado Monetario)	-	-	-	-	-	-
PARTICIPACIONES VENCRED	-	-	-	-	-	-
<b>BANCA UNIVERSAL Y BANCA COMERCIAL</b>	<b>6.080.202</b>	<b>6.006.522</b>	<b>16.217</b>	<b>57.463</b>	<b>54.963</b>	<b>2.500</b>
Banca Universal	5.531.944	5.470.964	15.817	45.163	42.674	2.489
Banca Comercial	548.258	535.558	400	12.300	12.289	11
<b>RESTO DEL SISTEMA BANCARIO</b>						
Banca de Inversión	-	-	-	-	-	-
Banca Hipotecaria	-	-	-	-	-	-
Empresas de Arrendamiento Financiero	-	-	-	-	-	-
Entidades de Ahorro y Préstamo	-	-	-	-	-	-
Fondos del Mercado Monetario	-	-	-	-	-	-
<b>TOTAL SISTEMA BANCARIO</b>	<b>6.080.202</b>	<b>6.006.522</b>	<b>16.217</b>	<b>57.463</b>	<b>54.963</b>	<b>2.500</b>
<b>junio - 06</b>	<b>5.688.763</b>	<b>5.628.506</b>	<b>16.478</b>	<b>43.779</b>	<b>41.253</b>	<b>2.526</b>
<b>VARIACIÓN</b>						
<b>ABSOLUTA</b>	<b>391.439</b>	<b>378.016</b>	<b>(261)</b>	<b>13.684</b>	<b>13.710</b>	<b>(26)</b>
<b>RELATIVA</b>	<b>6,88</b>	<b>6,72</b>	<b>(1,58)</b>	<b>31,26</b>	<b>33,23</b>	<b>(1,03)</b>

FUENTE: FORMULARIO PM-SBI F023

GERENCIA GENERAL TÉCNICA - GERENCIA DE ESTADÍSTICAS Y PUBLICACIONES

1\_/ No cuadra con Balance de Publicación por no incluir en el mismo compra de Títulos Valores afectos a reporto por Bs. 3.055 millones

2\_/ No cuadra con Balance de Publicación por no incluir en el mismo operaciones de reporto por Bs. 3.331 millones

3\_/ No cuadra con Balance de Publicación por no incluir en el mismo operaciones de reporto por Bs. 7.711 millones

4\_/ No cuadra con Balance de Publicación por no incluir en el mismo reporto por Bs. 5.105 millones

5\_/ No cuadra con Balance de Publicación por no incluir en el mismo inversiones en bolsa agrícola por Bs. 2.007 millones

6\_/ No cuadra con Balance de Publicación por no incluir en el mismo 7 reportos en bolsa agrícola por Bs. 3.463 millones

7\_/ No cuadra con Balance de Publicación por no incluir en el mismo reporto por Bs. 1.626 millones

8\_/ No cuadra con Balance de Publicación por no incluir en el mismo reporto por Bs. 6.952 millones

9\_/ No cuadra con Balance de Publicación por no incluir en el mismo operaciones de reporto por Bs. 1.136 millones

10\_/ Hasta el 31 de marzo de 2006 BANCO DE INVERSIÓN (Ahora BANCO COMERCIAL)

**CUADRO N° I - 72**  
**SISTEMA BANCARIO**  
**NÚMERO DE CRÉDITOS Y MONTO OTORGADO AL SECTOR AGRÍCOLA POR SUB SECTOR, SEGÚN INSTITUTO**  
**01-04-2006 AL 30-06-2006**  
**(Millones de Bolívares)**

I N S T I T U T O	S U B - S E C T O R											
	VEGETAL		ANIMAL		PESQUERO		FORESTAL		SERVICIOS		TOTAL	
	N° CREDITOS	MONTO	N° CREDITOS	MONTO	N° CREDITOS	MONTO	N° CREDITOS	MONTO	N° CREDITOS	MONTO	N° CREDITOS	MONTO
MERCANTIL	383	210.438	553	90.254	8	1.398	2	2.200	230	115.930	1.176	420.220
VENEZUELA	314	83.853	698	63.081	11	3.545	1	150	240	158.374	1.264	309.003
BANESCO	157	211.999	92	44.058	1	160	1	400	79	12.545	330	269.162
PROVINCIAL	941	216.353	450	125.051	8	1.365	-	-	16	2.691	1.415	345.460
OCCIDENTAL DE DESCUENTO	20	13.227	50	16.580	3	587	-	-	50	71.571	123	101.965
CARIBE	183	99.584	224	39.253	2	250	-	-	38	10.751	447	149.838
EXTERIOR	256	61.312	65	13.122	1	50	-	-	64	70.752	386	145.236
BANCORO	10	4.070	104	11.703	-	-	-	-	25	1.447	139	17.220
FEDERAL (Banco Comercial)	11	8.736	10	5.750	-	-	-	-	21	19.529	42	34.015
CARONI	4	1.480	12	5.978	-	-	-	-	12	9.408	28	16.866
FONDO COMÚN	80	23.662	56	16.972	2	645	-	-	45	22.022	183	63.301
NACIONAL DE CRÉDITO	66	43.998	175	10.654	4	2.370	-	-	5	1.475	250	58.497
CITIBANK	-	-	2	2.144	-	-	-	-	-	-	2	2.144
CANARIAS DE VENEZUELA	17	17.389	21	17.605	2	700	-	-	113	18.506	153	54.200
VENEZOLANO DE CRÉDITO	11	2.275	56	10.681	2	1.600	-	-	5	1.020	74	15.576
GUAYANA	2	5.800	9	13.260	-	-	-	-	6	5.213	17	24.273
CORP BANCA	94	32.008	61	12.712	-	-	-	-	34	18.637	189	63.357
BOLÍVAR	24	17.778	34	11.045	-	-	-	-	19	7.977	77	36.800
CENTRAL	25	12.420	84	18.054	5	2.000	-	-	10	4.395	124	36.869
DEL SUR	7	4.560	10	3.251	-	-	-	-	1	290	18	8.101
CONFEDERADO	5	3.250	13	7.400	1	1.500	-	-	1	1.500	20	13.650
PLAZA	66	9.728	22	14.318	2	146	-	-	36	7.497	126	31.689
BANPRO	1	1.000	1	46	-	-	-	-	4	2.700	6	3.746
SOFITASA	26	12.266	32	7.001	-	-	-	-	14	3.510	72	22.777
BANVALOR	4	1.064	7	1.310	-	-	-	-	-	-	11	2.374
STANFORD BANK	-	-	6	1.750	-	-	-	-	1	2.000	7	3.750
ABN AMRO BANK	-	-	3	1.100	-	-	-	-	-	-	3	1.100
TOTALBANK	8	1.481	3	830	1	200	-	-	-	-	12	2.511
INVERUNIÓN	2	540	1	350	1	50	-	-	-	-	4	940
BANORTE	6	1.095	14	2.530	2	1.200	-	-	-	-	22	4.825
HELM BANK DE VENEZUELA	3	478	17	2.066	-	-	-	-	6	1.021	26	3.565
FINANCORP 1_/	-	-	-	-	-	-	-	-	-	-	-	-
BANCO DE EXPORTACIÓN Y COMERCIO	-	-	-	-	-	-	-	-	-	-	-	-
INDUSTRIAL DE VENEZUELA	1	256	3	787	-	-	-	-	-	-	4	1.043
BANFOANDES	15	850	218	17.259	-	-	-	-	88	7.853	321	25.962
BANCO DEL TESORO	-	-	-	-	-	-	-	-	-	-	-	-
BANGENTE	-	-	-	-	-	-	-	-	-	-	-	-
DESARROLLO DEL MICROEMPRESARIO	-	-	-	-	-	-	-	-	-	-	-	-
BANINVEST	-	-	-	-	-	-	-	-	-	-	-	-
SOFIOCCIDENTE	-	-	-	-	-	-	-	-	-	-	-	-
FEDERAL (Banco de Inversión)	-	-	-	-	-	-	-	-	-	-	-	-
FIVCA	-	-	-	-	-	-	-	-	-	-	-	-
B.H. ACTIVO	-	-	-	-	-	-	-	-	-	-	-	-
INVERBANCO	-	-	-	-	-	-	-	-	-	-	-	-
EMPRESARIAL (ANFICO)	-	-	-	-	-	-	-	-	-	-	-	-
MI CASA	-	-	-	-	-	-	-	-	-	-	-	-
CASA PROPIA	-	-	-	-	-	-	-	-	-	-	-	-
BANPLUS	-	-	-	-	-	-	-	-	-	-	-	-
FEDERAL (Fondo del Mercado Monetario)	-	-	-	-	-	-	-	-	-	-	-	-
PARTICIPACIONES VENCRED	-	-	-	-	-	-	-	-	-	-	-	-
<b>BANCA UNIVERSAL Y BANCA COMERCIAL</b>	<b>2.742</b>	<b>1.102.950</b>	<b>3.106</b>	<b>587.955</b>	<b>56</b>	<b>17.766</b>	<b>4</b>	<b>2.750</b>	<b>1.163</b>	<b>578.614</b>	<b>7.071</b>	<b>2.290.035</b>
Banca Universal	2.608	1.050.155	2.863	514.586	50	14.870	4	2.750	1.048	532.430	6.573	2.114.791
Banca Comercial	134	52.795	243	73.369	6	2.896	-	-	115	46.184	498	175.244
<b>RESTO DEL SISTEMA BANCARIO</b>												
Banca de Inversión	-	-	-	-	-	-	-	-	-	-	-	-
Banca Hipotecaria	-	-	-	-	-	-	-	-	-	-	-	-
Empresas de Arrendamiento Financiero	-	-	-	-	-	-	-	-	-	-	-	-
Entidades de Ahorro y Préstamo	-	-	-	-	-	-	-	-	-	-	-	-
Fondos del Mercado Monetario	-	-	-	-	-	-	-	-	-	-	-	-
<b>TOTAL SISTEMA BANCARIO</b>	<b>2.742</b>	<b>1.102.950</b>	<b>3.106</b>	<b>587.955</b>	<b>56</b>	<b>17.766</b>	<b>4</b>	<b>2.750</b>	<b>1.163</b>	<b>578.614</b>	<b>7.071</b>	<b>2.290.035</b>

FUENTE: FORMULARIO SBIF 047

GERENCIA GENERAL TÉCNICA - GERENCIA DE ESTADÍSTICAS Y PUBLICACIONES

1\_/ Hasta el 31 de marzo de 2006 BANCO DE INVERSIÓN (Ahorra BANCO COMERCIAL)



**CUADRO N° I - 73**  
**SISTEMA BANCARIO**  
**NÚMERO DE CRÉDITOS Y MONTO OTORGADO AL SECTOR AGRÍCOLA POR SUB SECTOR, SEGÚN REGIÓN Y ENTIDAD FEDERAL**  
**01-04-2006 AL 30-06-2006**  
(Millones de Bolívares)

REGIÓN *****	SUB - SECTOR											
	VEGETAL		ANIMAL		PESQUERO		FORESTAL		SERVICIOS		TOTAL	
	N° CRÉDITOS	MONTO	N° CRÉDITOS	MONTO	N° CRÉDITOS	MONTO	N° CRÉDITOS	MONTO	N° CRÉDITOS	MONTO	N° CRÉDITOS	MONTO
<b>CAPITAL</b>	<b>342</b>	<b>287.671</b>	<b>411</b>	<b>139.865</b>	<b>12</b>	<b>5.526</b>	<b>2</b>	<b>550</b>	<b>154</b>	<b>92.583</b>	<b>921</b>	<b>526.195</b>
MIRANDA	242	203.745	336	107.368	9	3.880	2	550	114	67.674	703	383.217
DISTRITO CAPITAL	100	83.927	75	32.496	3	1.646	-	-	40	24.908	218	142.977
VARGAS	-	-	-	-	-	-	-	-	-	-	-	-
<b>CENTRAL</b>	<b>186</b>	<b>170.893</b>	<b>330</b>	<b>99.392</b>	<b>1</b>	<b>600</b>	<b>1</b>	<b>1.500</b>	<b>178</b>	<b>225.871</b>	<b>696</b>	<b>498.256</b>
ARAGUA	119	57.042	149	60.422	1	600	-	-	129	172.294	398	290.358
CARABOBO	47	112.379	137	32.774	-	-	1	1.500	42	53.060	227	199.713
COJEDES	20	1.472	44	6.195	-	-	-	-	7	517	71	8.184
<b>LOS LLANOS</b>	<b>713</b>	<b>127.024</b>	<b>419</b>	<b>50.939</b>	<b>-</b>	<b>-</b>	<b>-</b>	<b>-</b>	<b>234</b>	<b>43.400</b>	<b>1.366</b>	<b>221.363</b>
APURE	8	1.575	93	9.570	-	-	-	-	14	2.139	115	13.284
GUARICO	705	125.449	326	41.368	-	-	-	-	220	41.262	1.251	208.079
<b>CENTRO OCCIDENTAL</b>	<b>1.205</b>	<b>469.917</b>	<b>696</b>	<b>108.412</b>	<b>6</b>	<b>2.060</b>	<b>-</b>	<b>-</b>	<b>256</b>	<b>116.455</b>	<b>2.163</b>	<b>696.844</b>
YARACUY	74	9.081	73	7.006	-	-	-	-	9	867	156	16.954
LARA	326	102.800	373	69.595	5	2.000	-	-	70	39.799	774	214.194
PORTUGUESA	792	357.308	169	22.285	-	-	-	-	152	72.097	1.113	451.690
FALCÓN	13	728	81	9.526	1	60	-	-	25	3.693	120	14.007
<b>ZULIANA</b>	<b>16</b>	<b>5.421</b>	<b>276</b>	<b>52.522</b>	<b>8</b>	<b>3.012</b>	<b>-</b>	<b>-</b>	<b>112</b>	<b>26.962</b>	<b>412</b>	<b>87.917</b>
ZULIA	16	5.421	276	52.522	8	3.012	-	-	112	26.962	412	87.917
<b>LOS ANDES</b>	<b>198</b>	<b>29.445</b>	<b>791</b>	<b>90.285</b>	<b>-</b>	<b>-</b>	<b>-</b>	<b>-</b>	<b>175</b>	<b>53.892</b>	<b>1.164</b>	<b>173.622</b>
BARINAS	43	4.791	424	43.457	-	-	-	-	42	10.983	509	59.231
MÉRIDA	102	16.418	119	19.967	-	-	-	-	60	16.271	281	52.656
TÁCHIRA	22	1.843	210	20.694	-	-	-	-	50	4.254	282	26.791
TRUJILLO	31	6.393	38	6.168	-	-	-	-	23	22.384	92	34.945
<b>NOR - ORIENTAL</b>	<b>26</b>	<b>5.662</b>	<b>100</b>	<b>33.787</b>	<b>29</b>	<b>6.568</b>	<b>-</b>	<b>-</b>	<b>30</b>	<b>11.293</b>	<b>185</b>	<b>57.310</b>
ANZOATEGUI	8	1.766	62	8.224	-	-	-	-	16	3.415	86	13.405
MONAGAS	17	3.396	33	20.470	-	-	-	-	2	261	52	24.127
SUCRE	1	500	5	5.094	29	6.568	-	-	12	7.618	47	19.780
<b>INSULAR</b>	<b>3</b>	<b>550</b>	<b>2</b>	<b>350</b>	<b>-</b>	<b>-</b>	<b>-</b>	<b>-</b>	<b>1</b>	<b>54</b>	<b>6</b>	<b>954</b>
NUEVA ESPARTA	3	550	2	350	-	-	-	-	1	54	6	954
DEPENDENCIAS FEDERALES	-	-	-	-	-	-	-	-	-	-	-	-
<b>GUAYANA</b>	<b>53</b>	<b>6.368</b>	<b>81</b>	<b>12.402</b>	<b>-</b>	<b>-</b>	<b>1</b>	<b>700</b>	<b>23</b>	<b>8.102</b>	<b>158</b>	<b>27.572</b>
BOLÍVAR	53	6.368	79	12.172	-	-	1	700	22	7.923	155	27.163
DELTA AMACURO	-	-	2	230	-	-	-	-	1	179	3	409
AMAZONAS	-	-	-	-	-	-	-	-	-	-	-	-
<b>T O T A L</b>	<b>2.742</b>	<b>1.102.950</b>	<b>3.106</b>	<b>587.955</b>	<b>56</b>	<b>17.766</b>	<b>4</b>	<b>2.750</b>	<b>1.163</b>	<b>578.614</b>	<b>7.071</b>	<b>2.290.035</b>

FUENTE: FORMULARIO SBIF 047  
GERENCIA GENERAL TÉCNICA - GERENCIA DE ESTADÍSTICAS Y PUBLICACIONES

**CUADRO N° I - 74**  
**SISTEMA BANCARIO**  
**NÚMERO DE CRÉDITOS Y MONTO OTORGADO AL SECTOR AGRÍCOLA**  
**POR REGIÓN ADMINISTRATIVA Y ENTIDAD FEDERAL, SEGÚN SUBSECTOR Y RUBRO**  
**REGIÓN CAPITAL**  
**01-04-2006 AL 30-06-2006**  
**(MILLONES DE BOLÍVARES)**

1/7

SUBSECTOR / RUBRO	REGIÓN CAPITAL							
	MIRANDA		DISTRITO CAPITAL		VARGAS		TOTAL	
	N° CRÉDITOS	MONTO	N° CRÉDITOS	MONTO	N° CRÉDITOS	MONTO	N° CRÉDITOS	MONTO
<b>VEGETAL</b>	<b>242</b>	<b>203.745</b>	<b>100</b>	<b>83.927</b>	-	-	<b>342</b>	<b>287.672</b>
ALGODÓN (PARA SEMILLA)	4	3.500	17	1.000	-	-	21	4.500
ARROZ	46	22.754	20	8.741	-	-	66	31.495
CAFÉ	29	21.937	9	42.595	-	-	38	64.532
CAÑA DE AZÚCAR	48	19.614	8	8.767	-	-	56	28.381
CEBOLLA	5	320	-	-	-	-	5	320
COLIFLOR	2	1.110	-	-	-	-	2	1.110
FLORES	1	135	-	-	-	-	1	135
LECHOSA	1	4.500	-	-	-	-	1	4.500
LIMÓN	1	1.300	-	-	-	-	1	1.300
MAÍZ	36	26.777	15	1.699	-	-	51	28.476
MAÍZ AMARILLO	6	25.546	2	530	-	-	8	26.076
MAÍZ AMARILLO (PARA SEMILLA)	8	7.728	4	9.750	-	-	12	17.478
MAÍZ BLANCO	14	43.010	6	5.391	-	-	20	48.401
MAÍZ BLANCO (PARA SEMILLA)	4	1.486	-	-	-	-	4	1.486
NARANJA	-	-	2	267	-	-	2	267
NARANJA PARA JUGO	1	1.000	-	-	-	-	1	1.000
PALMA	-	-	3	1.279	-	-	3	1.279
PAPA	7	844	3	1.586	-	-	10	2.430
PARCHITA	1	15	-	-	-	-	1	15
PASTO	4	505	2	321	-	-	6	826
PIMENTÓN	1	4.600	-	-	-	-	1	4.600
PLÁTANO	1	100	3	850	-	-	4	950
SEMILLA DE FLORES Y DE FRUTOS	1	500	-	-	-	-	1	500
SEMILLAS DE HORTALIZAS	1	500	-	-	-	-	1	500
SORGO	17	14.774	3	700	-	-	20	15.474
SORGO (PARA SEMILLA)	-	-	1	150	-	-	1	150
TOMATES	2	30	2	300	-	-	4	330
TRIGO	1	1.160	-	-	-	-	1	1.160
<b>ANIMAL</b>	<b>336</b>	<b>107.368</b>	<b>75</b>	<b>32.496</b>	-	-	<b>411</b>	<b>139.864</b>
BUFALO	2	595	-	-	-	-	2	595
CABALLOS	6	2.029	-	-	-	-	6	2.029
CARNE VACUNO	1	46	-	-	-	-	1	46
GALLINAS	1	300	-	-	-	-	1	300
GANADO BOVINO	20	3.902	15	3.040	-	-	35	6.942
GANADO OVINO	-	-	1	150	-	-	1	150
GANADO PORCINO	158	36.114	8	6.310	-	-	166	42.424
LECHE	4	3.528	1	1.000	-	-	5	4.528
LECHE CARNE	5	1.680	-	-	-	-	5	1.680
LECHE CRUDA	3	2.700	2	3.610	-	-	5	6.310
MAUTES	68	13.206	25	8.295	-	-	93	21.501
NOVILLAS	13	4.071	9	2.495	-	-	22	6.566
NOVILLOS	11	7.975	-	-	-	-	11	7.975
PASTO	2	100	-	-	-	-	2	100
PAVOS	18	1.667	4	1.120	-	-	22	2.787
POLLOS ( PARA ENGORDE)	12	19.620	2	4.000	-	-	14	23.620
QUESO	-	-	1	378	-	-	1	378
TOROS	1	300	3	173	-	-	4	473
VACAS	11	9.535	4	1.926	-	-	15	11.461
<b>PESQUERO</b>	<b>9</b>	<b>3.880</b>	<b>3</b>	<b>1.646</b>	-	-	<b>12</b>	<b>5.526</b>
ATÚN	2	1.200	-	-	-	-	2	1.200
CAMARONES Y LANGOSTINOS	2	1.745	1	1.500	-	-	3	3.245
PARGO	-	-	1	84	-	-	1	84
PESCADOS FRESCO O ENFRIADOS	4	835	1	62	-	-	5	897
TRUCHAS	1	100	-	-	-	-	1	100
<b>FORESTAL</b>	<b>2</b>	<b>550</b>	-	-	-	-	<b>2</b>	<b>550</b>
MADERA	1	150	-	-	-	-	1	150
FORESTAL	1	400	-	-	-	-	1	400
<b>SERVICIOS</b>	<b>114</b>	<b>67.674</b>	<b>40</b>	<b>24.908</b>	-	-	<b>154</b>	<b>92.582</b>
CAPITAL DE TRABAJO	36	29.032	10	9.907	-	-	46	38.939
FERTILIZANTES	2	331	3	5.385	-	-	5	5.716
INFRAESTRUCTURA, MANTENIMIENTO	20	22.086	7	1.605	-	-	27	23.691
INSUMOS AGRÍCOLAS	28	5.035	3	4.018	-	-	31	9.053
MAQUINARIA	26	10.640	15	3.494	-	-	41	14.134
SERVICIOS AGRÍCOLAS	2	550	2	500	-	-	4	1.050
<b>T O T A L</b>	<b>703</b>	<b>383.217</b>	<b>218</b>	<b>142.977</b>	-	-	<b>921</b>	<b>526.195</b>

FUENTE: FORMULARIO SBIF 047

GERENCIA GENERAL TÉCNICA - GERENCIA DE ESTADÍSTICAS Y PUBLICACIONES

NOTA: SOLO INCLUYE EL SUBSECTOR Y RUBRO CON MOVIMIENTO EN LA REGIÓN.

**CUADRO N° I - 74**  
**SISTEMA BANCARIO**  
**NÚMERO DE CRÉDITOS Y MONTO OTORGADO AL SECTOR AGRÍCOLA**  
**POR REGIÓN ADMINISTRATIVA Y ENTIDAD FEDERAL, SEGÚN SUBSECTOR Y RUBRO**  
**REGION CENTRAL**  
**01-04-2006 AL 30-06-2006**  
**(MILLONES DE BOLÍVARES)**

2/7

SUBSECTOR / RUBRO	REGIÓN CENTRAL							
	ARAGUA		CARABOBO		COJEDES		TOTAL	
	N° CRÉDITOS	MONTO	N° CRÉDITOS	MONTO	N° CRÉDITOS	MONTO	N° CRÉDITOS	MONTO
<b>VEGETAL</b>	<b>119</b>	<b>57.042</b>	<b>47</b>	<b>112.379</b>	<b>20</b>	<b>1.472</b>	<b>186</b>	<b>170.893</b>
ALGODÓN (PARA SEMILLA)	1	1.200	-	-	-	-	1	1.200
ARROZ	19	9.459	3	1.755	4	196	26	11.410
BERENJENA	1	5	-	-	-	-	1	5
CAFÉ	-	-	3	26.060	1	90	4	26.150
CAÑA DE AZÚCAR	38	13.496	9	1.365	5	310	52	15.171
CEBADA	1	2.700	1	35	-	-	2	2.735
CEBOLLA	-	-	-	-	1	80	1	80
DURAZNO (MELOCOTÓN)	1	50	-	-	-	-	1	50
FRESA	1	50	-	-	-	-	1	50
LECHOSA	1	12	-	-	-	-	1	12
MAÍZ	23	15.322	9	59.894	4	295	36	75.511
MAÍZ AMARILLO	3	1.364	1	135	-	-	4	1.499
MAÍZ AMARILLO (PARA SEMILLA)	3	1.771	-	-	-	-	3	1.771
MAÍZ BLANCO	15	2.871	8	450	3	250	26	3.571
MAÍZ BLANCO (PARA SEMILLA)	4	965	2	97	-	-	6	1.062
MELÓN	-	-	1	87	-	-	1	87
NARANJA PARA JUGO	-	-	1	75	-	-	1	75
PAPA	4	203	2	130	-	-	6	333
PASTO	-	-	2	70	-	-	2	70
SEMILLAS DE HORTALIZAS	1	5.000	1	7.000	-	-	2	12.000
SORGO	2	575	2	15.063	2	251	6	15.889
TABACO	-	-	1	64	-	-	1	64
TOMATE	-	-	1	100	-	-	1	100
TRIGO	1	2.000	-	-	-	-	1	2.000
<b>ANIMAL</b>	<b>149</b>	<b>60.422</b>	<b>137</b>	<b>32.774</b>	<b>44</b>	<b>6.195</b>	<b>330</b>	<b>99.391</b>
BE CERROS	-	-	2	48	-	-	2	48
BU FALO	-	-	-	-	1	200	1	200
GALLINAS	6	1.026	-	-	-	-	6	1.026
GANADO BOVINO	37	3.896	4	1.303	2	165	43	5.364
GANADO PORCINO	18	9.435	6	640	1	20	25	10.095
HUEVOS	3	1.325	-	-	-	-	3	1.325
LECHE CARNE	-	-	3	2.200	-	-	3	2.200
LECHE Y CARNE	2	200	2	1.100	-	-	4	1.300
MAUTAS	1	250	12	379	1	300	14	929
MAUTES	42	11.603	57	9.458	33	5.175	132	26.236
NOVILLAS	2	369	10	650	-	-	12	1.019
NOVILLOS	3	1.270	3	132	5	205	11	1.607
PASTO	1	300	1	486	-	-	2	786
POLLOS ( PARA ENGORDE)	27	29.973	16	13.498	1	130	44	43.601
SEMEN DE BOVINO	2	100	-	-	-	-	2	100
TOROS	4	375	2	4	-	-	6	379
VACAS	1	300	19	2.876	-	-	20	3.176
<b>PESQUERO</b>	<b>1</b>	<b>600</b>	<b>-</b>	<b>-</b>	<b>-</b>	<b>-</b>	<b>1</b>	<b>600</b>
PESCADOS FRESCO O ENFRIADOS	1	600	-	-	-	-	1	600
<b>FORESTAL</b>	<b>-</b>	<b>-</b>	<b>1</b>	<b>1.500</b>	<b>-</b>	<b>-</b>	<b>1</b>	<b>1.500</b>
FORESTAL	-	-	1	1.500	-	-	1	1.500
<b>SERVICIOS</b>	<b>129</b>	<b>172.294</b>	<b>42</b>	<b>53.060</b>	<b>7</b>	<b>517</b>	<b>178</b>	<b>225.871</b>
CAPITAL DE TRABAJO	22	22.406	3	365	-	-	25	22.771
FERTILIZANTES	2	400	-	-	-	-	2	400
INFRAESTRUCTURA, MANTENIMIENTO	19	41.725	14	6.455	1	95	34	48.275
INSUMOS AGRÍCOLAS	33	78.259	11	42.950	1	120	45	121.329
MAQUINARIA	30	5.772	14	3.290	5	302	49	9.364
SERVICIOS AGRÍCOLAS	23	23.732	-	-	-	-	23	23.732
<b>T O T A L</b>	<b>398</b>	<b>290.358</b>	<b>227</b>	<b>199.713</b>	<b>71</b>	<b>8.184</b>	<b>696</b>	<b>498.256</b>

FUENTE: FORMULARIO SBIF 047

GERENCIA GENERAL TÉCNICA - GERENCIA DE ESTADÍSTICAS Y PUBLICACIONES

NOTA: SOLO INCLUYE EL SUBSECTOR Y RUBRO CON MOVIMIENTO EN LA REGIÓN.

**CUADRO N° I - 74**  
**SISTEMA BANCARIO**  
**NÚMERO DE CRÉDITOS Y MONTO OTORGADO AL SECTOR AGRÍCOLA**  
**POR REGIÓN ADMINISTRATIVA Y ENTIDAD FEDERAL, SEGÚN SUBSECTOR Y RUBRO**  
**REGIÓN LOS LLANOS**  
**01-04-2006 AL 30-06-2006**  
**(MILLONES DE BOLÍVARES)**

3/7

SUBSECTOR / RUBRO	REGIÓN LLANOS					
	APURE		GUARICO		TOTAL	
	N° CRÉDITOS	MONTO	N° CRÉDITOS	MONTO	N° CRÉDITOS	MONTO
<b>VEGETAL</b>	<b>8</b>	<b>1.575</b>	<b>705</b>	<b>125.449</b>	<b>713</b>	<b>127.024</b>
ARROZ	5	565	285	30.801	290	31.366
CAFÉ	1	110	10	1.113	11	1.223
CEBADA	-	-	2	1.950	2	1.950
LECHOSA	-	-	1	167	1	167
MAÍZ	1	700	203	40.767	204	41.467
MAÍZ AMARILLO	-	-	17	13.782	17	13.782
MAÍZ AMARILLO (PARA SEMILLA)	-	-	4	5.491	4	5.491
MAÍZ BLANCO	1	200	141	21.345	142	21.545
MAÍZ BLANCO (PARA SEMILLA)	-	-	13	1.154	13	1.154
MELÓN	-	-	2	386	2	386
PAPA	-	-	10	819	10	819
PASTO	-	-	1	1.500	1	1.500
PIMENTÓN	-	-	1	47	1	47
SEMILLA DE HORTALIZAS	-	-	2	700	2	700
SORGO	-	-	11	5.338	11	5.338
TOMATES	-	-	1	50	1	50
TRIGO	-	-	1	39	1	39
<b>ANIMAL</b>	<b>93</b>	<b>9.570</b>	<b>326</b>	<b>41.368</b>	<b>419</b>	<b>50.938</b>
BECERROS	-	-	2	15	2	15
BÚFALO	2	500	-	-	2	500
GANADO BOVINO	7	1.209	71	4.332	78	5.541
GANADO OVINO	-	-	1	200	1	200
HUEVOS	-	-	1	20	1	20
LECHE	-	-	2	170	2	170
LECHE CARNE	-	-	1	102	1	102
MAUTAS	-	-	3	750	3	750
MAUTES	52	5.946	212	33.003	264	38.949
NOVILLAS	28	1.406	2	250	30	1.656
NOVILLOS	1	260	25	1.445	26	1.705
OVINO, CAPRINO	-	-	1	60	1	60
VACAS	3	250	5	1.022	8	1.272
<b>SERVICIOS</b>	<b>14</b>	<b>2.139</b>	<b>220</b>	<b>41.262</b>	<b>234</b>	<b>43.401</b>
CAPITAL DE TRABAJO	-	-	19	5.830	19	5.830
FERTILIZANTES	-	-	4	3.025	4	3.025
INFRAESTRUCTURA, MANTENIMIENTO	1	12	8	986	9	998
INSUMOS AGRÍCOLAS	3	880	13	2.903	16	3.783
MAQUINARIA	8	742	169	25.307	177	26.049
SERVICIOS AGRÍCOLAS	2	504	7	3.211	9	3.715
<b>T O T A L</b>	<b>115</b>	<b>13.284</b>	<b>1.251</b>	<b>208.079</b>	<b>1.366</b>	<b>221.363</b>

FUENTE: FORMULARIO SBIF 047

GERENCIA GENERAL TÉCNICA - GERENCIA DE ESTADÍSTICAS Y PUBLICACIONES

NOTA: SOLO INCLUYE EL SUBSECTOR Y RUBRO CON MOVIMIENTO EN LA REGIÓN.

**CUADRO N° I - 74**  
**SISTEMA BANCARIO**  
**NÚMERO DE CRÉDITOS Y MONTO OTORGADO AL SECTOR AGRÍCOLA**  
**POR REGIÓN ADMINISTRATIVA Y ENTIDAD FEDERAL, SEGÚN SUBSECTOR Y RUBRO**  
**REGIÓN CENTRO OCCIDENTAL**  
**01-04-2006 AL 30-06-2006**  
**(MILLONES DE BOLÍVARES)**

4/7

SUBSECTOR / RUBRO	REGIÓN CENTRO OCCIDENTAL									
	YARACUVY		LARA		PORTUGUESA		FALCÓN		TOTAL	
	N° CRÉDITOS	MONTO	N° CRÉDITOS	MONTO	N° CRÉDITOS	MONTO	N° CRÉDITOS	MONTO	N° CRÉDITOS	MONTO
<b>VEGETAL</b>	<b>74</b>	<b>9.081</b>	<b>326</b>	<b>102.800</b>	<b>792</b>	<b>357.308</b>	<b>13</b>	<b>728</b>	<b>1.205</b>	<b>469.917</b>
AGUACATE	-	-	2	68	-	-	-	-	2	68
AJO	-	-	2	200	-	-	-	-	2	200
AJONJOLÍ	-	-	1	500	2	384	-	-	3	884
ALGODÓN (PARA SEMILLA)	-	-	2	703	-	-	-	-	2	703
ARROZ	3	140	12	1.351	388	117.794	3	245	406	119.530
CAFE	-	-	77	35.706	57	5.839	-	-	134	41.545
CAÑA DE AZÚCAR	5	550	58	36.505	77	21.944	-	-	140	58.999
CEBOLLA	-	-	44	6.907	3	941	-	-	47	7.848
GIRASOL	-	-	1	500	-	-	-	-	1	500
LECHUGA AMERICANA	-	-	1	1.000	-	-	-	-	1	1.000
MAÍZ	41	5.882	13	2.731	133	172.734	-	-	187	181.347
MAÍZ AMARILLO	-	-	-	-	5	3.812	-	-	5	3.812
MAÍZ AMARILLO (PARA SEMILLA)	-	-	-	-	1	67	-	-	1	67
MAÍZ BLANCO	16	983	32	3.398	106	27.794	7	460	161	32.635
MANGO	-	-	2	525	-	-	-	-	2	525
MELÓN	-	-	1	72	-	-	-	-	1	72
NARANJA	1	943	2	2.000	1	40	-	-	4	2.983
NARANJA PARA JUGO	-	-	3	815	-	-	-	-	3	815
PALMA	-	-	1	1.125	-	-	-	-	1	1.125
PAPA	1	38	55	6.878	4	2.246	-	-	60	9.162
PIMENTÓN	-	-	2	90	-	-	-	-	2	90
PIÑA	-	-	2	110	-	-	-	-	2	110
POMAGAS	1	150	-	-	-	-	-	-	1	150
SEMILLAS DE HORTALIZAS	-	-	1	70	-	-	2	17	3	87
SORGO	4	125	6	1.294	15	3.714	-	-	25	5.133
TOMATES	2	270	5	239	-	-	1	6	8	515
TOPOCHO	-	-	1	15	-	-	-	-	1	15
<b>ANIMAL</b>	<b>73</b>	<b>7.006</b>	<b>373</b>	<b>69.595</b>	<b>169</b>	<b>22.285</b>	<b>81</b>	<b>9.526</b>	<b>696</b>	<b>108.412</b>
BECERRAS	-	-	-	-	-	-	1	30	1	30
BECERROS	-	-	3	360	-	-	2	23	5	383
BÚFALO	-	-	-	-	5	585	-	-	5	585
CODORNICES	1	80	-	-	-	-	-	-	1	80
GALLINAS	-	-	1	30	-	-	-	-	1	30
GANADO BOVINO	9	634	98	13.358	40	3.047	-	-	147	17.039
GANADO PORCINO	-	-	1	150	1	130	-	-	2	280
LECHE CRUDA	1	40	5	8.163	-	-	1	200	7	8.403
LECHE-CARNE	-	-	4	395	-	-	-	-	4	395
MAUTAS	1	150	7	109	1	36	3	750	12	1.045
MAUTES	53	3.904	198	34.054	99	16.256	38	2.983	388	57.197
NOVILLAS	-	-	5	3.660	8	1.256	9	1.785	22	6.701
NOVILLOS	2	238	25	3.670	12	755	2	173	41	4.836
OVINO, CAPRINO	1	30	1	50	-	-	-	-	2	80
PAVOS	-	-	2	130	-	-	-	-	2	130
POLLOS ( PARA ENGORDE)	1	1.500	10	3.661	-	-	-	-	11	5.161
TOROS	-	-	1	300	-	-	-	-	1	300
VACAS	4	430	12	1.505	3	220	25	3.583	44	5.738
<b>PESQUERO</b>	<b>-</b>	<b>-</b>	<b>5</b>	<b>2.000</b>	<b>-</b>	<b>-</b>	<b>1</b>	<b>60</b>	<b>6</b>	<b>2.060</b>
CAMARONES Y LANGOSTINOS	-	-	5	2.000	-	-	-	-	5	2.000
OTROS PESCADO FRESCOS O ENFRIADOS	-	-	-	-	-	-	1	60	1	60
<b>SERVICIOS</b>	<b>9</b>	<b>867</b>	<b>70</b>	<b>39.799</b>	<b>152</b>	<b>72.097</b>	<b>25</b>	<b>3.693</b>	<b>256</b>	<b>116.456</b>
CAPITAL DE TRABAJO	-	-	7	4.205	14	20.918	-	-	21	25.123
FERTILIZANTES	1	250	-	-	-	-	-	-	1	250
INFRAESTRUCTURA, MANTENIMIENTO	1	150	19	16.124	49	13.634	10	652	79	30.560
INSUMOS AGRÍCOLAS	3	336	14	9.282	22	17.338	2	398	41	27.354
MAQUINARIA	4	132	28	9.258	62	8.871	12	2.633	106	20.894
SERVICIOS AGRÍCOLAS	-	-	2	930	5	11.336	1	10	8	12.276
<b>T O T A L</b>	<b>156</b>	<b>16.954</b>	<b>774</b>	<b>214.194</b>	<b>1.113</b>	<b>451.690</b>	<b>120</b>	<b>14.007</b>	<b>2.163</b>	<b>696.844</b>

FUENTE: FORMULARIO SBIF 047

GERENCIA GENERAL TÉCNICA - GERENCIA DE ESTADÍSTICAS Y PUBLICACIONES

NOTA: SOLO INCLUYE EL SUBSECTOR Y RUBRO CON MOVIMIENTO EN LA REGIÓN.

**CUADRO N° I - 74**  
**SISTEMA BANCARIO**  
**NÚMERO DE CRÉDITOS Y MONTO OTORGADO AL SECTOR AGRÍCOLA**  
**POR REGIÓN ADMINISTRATIVA Y ENTIDAD FEDERAL, SEGÚN SUBSECTOR Y RUBRO**  
**REGIÓN ZULIANA Y REGIÓN LOS ANDES**  
**01-04-2006 AL 30-06-2006**  
**(MILLONES DE BOLÍVARES)**

5/7

SUBSECTOR / RUBRO	REGION ZULIANA				REGION LOS ANDES									
	ZULIA		TOTAL REGION ZULIANA		BARINAS		MERIDA		TACHIRA		TRUJILLO		TOTAL REGION LOS ANDES	
	N° CRÉDITOS	MONTO	N° CRÉDITOS	MONTO	N° CRÉDITOS	MONTO	N° CRÉDITOS	MONTO	N° CRÉDITOS	MONTO	N° CRÉDITOS	MONTO	N° CRÉDITOS	MONTO
VEGETAL	16	5.421	16	5.421	43	4.791	102	16.418	22	1.843	31	6.393	198	29.445
AJO	-	-	-	-	-	-	1	15	-	-	-	-	1	15
ALGODÓN ( PARA SEMILLA)	-	-	-	-	-	-	1	1.774	-	-	-	-	1	1.774
ARROZ	1	50	1	50	3	163	1	80	-	-	2	200	6	443
CAFE	2	1.107	2	1.107	1	50	9	958	4	340	2	1.600	16	2.948
CAMBUR CUYACO / GUINEO	-	-	-	-	-	-	-	-	-	-	2	220	2	220
CAÑA DE AZÚCAR	1	250	1	250	-	-	-	-	1	15	5	632	6	647
CHAMPINÓN	-	-	-	-	-	-	-	-	-	-	1	8	1	8
FLORES	-	-	-	-	-	-	1	180	-	-	1	25	2	205
LECHOSA	-	-	-	-	-	-	-	-	-	-	4	1.015	4	1.015
MAÍZ	1	218	1	218	21	2.986	3	672	2	76	1	175	27	3.909
MAÍZ AMARILLO	1	300	1	300	1	58	-	-	-	-	-	-	1	58
MAÍZ BLANCO	7	2.903	7	2.903	12	1.073	10	750	3	205	3	180	28	2.208
PAPA	1	93	1	93	4	395	62	5.538	4	490	1	50	71	6.473
PAPA (PARA SEMILLA)	-	-	-	-	-	-	-	-	-	-	1	30	1	30
PARCHITA	-	-	-	-	-	-	2	251	-	-	-	-	2	251
PASTO	1	50	1	50	-	-	1	200	2	340	3	1.500	6	2.040
PLÁTANOS	-	-	-	-	-	-	8	5.830	-	-	-	-	8	5.830
SEMILLAS DE HORTALIZAS	-	-	-	-	-	-	1	20	1	40	1	76	3	136
SORGO	1	450	1	450	1	67	1	50	2	185	1	500	5	802
TOMATES	-	-	-	-	-	-	-	-	2	122	3	182	5	304
ZANAHORIA	-	-	-	-	-	-	1	100	1	30	-	-	2	130
ANIMAL	276	52.522	276	52.522	424	43.457	119	19.967	210	20.694	38	6.168	791	90.286
BECEERROS	-	-	-	-	1	100	-	-	-	-	-	-	1	100
BÚFALO	-	-	-	-	5	4.650	3	820	9	2.297	-	-	17	7.767
CODORNIZ	-	-	-	-	-	-	-	-	1	30	-	-	1	30
CUEROS Y PIELS SIN CURTIR	-	-	-	-	-	-	-	-	1	300	-	-	1	300
GALLINAS	1	500	1	500	-	-	-	-	2	38	-	-	2	38
GANADO BOVINO	74	5.127	74	5.127	148	8.261	24	3.605	29	1.830	13	1.044	214	14.740
GANADO OVINO	-	-	-	-	-	-	-	-	1	170	-	-	1	170
GANADO PORCINO	1	50	1	50	-	-	1	55	-	-	1	50	2	105
LECHE	9	5.829	9	5.829	2	600	1	50	33	384	-	-	36	1.034
LECHE-CARNE	11	2.122	11	2.122	3	497	3	350	-	-	1	250	7	1.097
MAUTAS	3	810	3	810	1	169	1	100	-	-	-	-	2	269
MAUTES	52	13.478	52	13.478	110	15.408	25	3.843	44	4.604	7	455	186	24.310
NOVILLAS	16	2.430	16	2.430	64	6.224	16	1.505	47	3.441	2	60	129	11.230
NOVILLOS	62	10.208	62	10.208	76	5.344	19	3.680	7	1.325	9	1.079	111	11.428
PASTO	-	-	-	-	-	-	4	798	2	210	-	-	6	1.008
PAVOS	-	-	-	-	1	46	1	100	-	-	-	-	2	146
POLLOS ( PARA ENGORDE)	7	4.131	7	4.131	1	1.000	-	-	1	150	2	3.000	4	4.150
TORETES	-	-	-	-	1	60	-	-	-	-	-	-	1	60
TOROS	-	-	-	-	-	-	-	-	1	270	-	-	1	270
VACAS	39	7.436	39	7.436	11	1.100	20	4.950	30	3.444	2	169	63	9.663
VACA LECHERA	1	400	1	400	-	-	1	110	2	2.200	1	60	4	2.370
PESQUERO	8	3.012	8	3.012	-	-	-	-	-	-	-	-	-	-
CAMARONES Y LANGOSTINOS	6	1.412	6	1.412	-	-	-	-	-	-	-	-	-	-
MARISCOS	1	1.500	1	1.500	-	-	-	-	-	-	-	-	-	-
PESCADOS FRESCO O ENFRIADOS	1	100	1	100	-	-	-	-	-	-	-	-	-	-
SERVICIOS	112	26.962	112	26.962	42	10.983	60	16.271	50	4.254	23	22.384	175	53.892
CAPITAL DE TRABAJO	3	1.033	3	1.033	2	81	3	200	2	58	1	1.400	8	1.739
FERTILIZANTES	-	-	-	-	-	-	1	20	-	15	-	-	2	35
FUMIGACIÓN	-	-	-	-	-	-	-	-	-	80	-	-	1	80
INFRAESTRUCTURA, MANTENIMIENTO	38	12.385	38	12.385	9	1.184	29	12.764	20	2.360	5	3.501	63	19.809
INSUMOS AGRÍCOLAS	8	8.350	8	8.350	1	7.500	6	190	3	50	8	15.375	18	23.115
MAQUINARIA	63	5.194	63	5.194	30	2.217	20	3.057	23	1.691	9	2.108	82	9.073
SERVICIOS AGRÍCOLAS	-	-	-	-	-	-	1	40	-	-	-	-	1	40
TOTAL	412	87.917	412	87.917	509	59.231	281	52.656	282	26.791	92	34.945	1.164	173.622

FUENTE: FORMULARIO SBIF 047

GERENCIA GENERAL TÉCNICA - GERENCIA DE ESTADÍSTICAS Y PUBLICACIONES

NOTA: SOLO INCLUYE EL SUBSECTOR Y RUBRO CON MOVIMIENTO EN LA REGIÓN.

**CUADRO N° I - 74**  
**SISTEMA BANCARIO**  
**NÚMERO DE CRÉDITOS Y MONTO OTORGADO AL SECTOR AGRÍCOLA**  
**POR REGIÓN ADMINISTRATIVA Y ENTIDAD FEDERAL, SEGÚN SUBSECTOR Y RUBRO**  
**REGIÓN NOR ORIENTAL Y REGIÓN INSULAR**  
**01-04-2006 AL 30-06-2006**  
**(MILLONES DE BOLÍVARES)**

6/7

SUBSECTOR / RUBRO	REGIÓN NOR ORIENTAL								REGIÓN INSULAR					
	ANZOATEGUI		MONAGAS		SUCRE		TOTAL REGIÓN NOR ORIENTAL		NUEVA ESPARTA		DEPENDENCIAS FEDERALES		TOTAL REGIÓN INSULAR	
	N° CRÉDITOS	MONTO	N° CRÉDITOS	MONTO	N° CRÉDITOS	MONTO	N° CRÉDITOS	MONTO	N° CRÉDITOS	MONTO	N° CRÉDITOS	MONTO	N° CRÉDITOS	MONTO
<b>VEGETAL</b>	<b>8</b>	<b>1.766</b>	<b>17</b>	<b>3.396</b>	<b>1</b>	<b>500</b>	<b>26</b>	<b>5.662</b>	<b>3</b>	<b>550</b>	-	-	<b>3</b>	<b>550</b>
ARROZ	-	-	1	80	-	-	1	80	2	50	-	-	2	50
CACAO	-	-	-	-	1	500	1	500	-	-	-	-	-	-
MAÍZ	1	124	8	495	-	-	9	619	-	-	-	-	-	-
MAÍZ AMARILLO	-	-	-	-	-	-	-	-	1	500	-	-	1	500
MAÍZ BLANCO	1	50	5	531	-	-	6	581	-	-	-	-	-	-
MANÍ	3	1.480	-	-	-	-	3	1.480	-	-	-	-	-	-
PAPA	-	-	1	90	-	-	1	90	-	-	-	-	-	-
PATILLA	2	100	-	-	-	-	2	100	-	-	-	-	-	-
PIMENTÓN	1	13	-	-	-	-	1	13	-	-	-	-	-	-
SOYA	-	-	2	2.200	-	-	2	2.200	-	-	-	-	-	-
<b>ANIMAL</b>	<b>62</b>	<b>8.224</b>	<b>33</b>	<b>20.470</b>	<b>5</b>	<b>5.094</b>	<b>100</b>	<b>33.788</b>	<b>2</b>	<b>350</b>	-	-	<b>2</b>	<b>350</b>
GALLINAS	1	100	-	-	-	-	1	100	-	-	-	-	-	-
GANADO BOVINO	15	1.194	2	70	1	5.000	18	6.264	-	-	-	-	-	-
MAUTAS	-	-	2	400	-	-	2	400	-	-	-	-	-	-
MAUTES	37	5.840	19	3.209	4	94	60	9.143	1	200	-	-	1	200
NOVILLAS	1	100	3	3.860	-	-	4	3.960	-	-	-	-	-	-
NOVILLOS	7	440	4	9.871	-	-	11	10.311	-	-	-	-	-	-
TOROS	-	-	2	1.860	-	-	2	1.860	-	-	-	-	-	-
VACAS	1	550	1	1.200	-	-	2	1.750	-	-	-	-	-	-
VACA LECHERA	-	-	-	-	-	-	-	-	1	150	-	-	1	150
<b>PESQUERO</b>	<b>-</b>	<b>-</b>	<b>-</b>	<b>-</b>	<b>29</b>	<b>6.568</b>	<b>29</b>	<b>6.568</b>	<b>-</b>	<b>-</b>	<b>-</b>	<b>-</b>	<b>-</b>	<b>-</b>
ATÚN	-	-	-	-	1	370	1	370	-	-	-	-	-	-
CAMARÓN Y LANGOSTINO	-	-	-	-	1	100	1	100	-	-	-	-	-	-
MARISCOS	-	-	-	-	2	200	2	200	-	-	-	-	-	-
OTROS PESCADO FRESCOS O ENFRIADOS	-	-	-	-	13	4.038	13	4.038	-	-	-	-	-	-
PESCADOS FRESCO O ENFRIADOS	-	-	-	-	12	1.861	12	1.861	-	-	-	-	-	-
<b>SERVICIOS</b>	<b>16</b>	<b>3.415</b>	<b>2</b>	<b>261</b>	<b>12</b>	<b>7.618</b>	<b>30</b>	<b>11.294</b>	<b>1</b>	<b>54</b>	<b>-</b>	<b>-</b>	<b>1</b>	<b>54</b>
CAPITAL DE TRABAJO	-	-	1	61	2	155	3	216	-	-	-	-	-	-
INFRAESTRUCTURA, MANTENIMIENTO	6	1.801	-	-	4	3.250	10	5.051	-	-	-	-	-	-
INSUMOS AGRÍCOLAS	-	-	-	-	2	178	2	178	-	-	-	-	-	-
MAQUINARIA	10	1.614	-	-	4	4.035	14	5.649	1	54	-	-	1	54
SERVICIOS AGRÍCOLAS	-	-	1	200	-	-	1	200	-	-	-	-	-	-
<b>T O T A L</b>	<b>86</b>	<b>13.405</b>	<b>52</b>	<b>24.127</b>	<b>47</b>	<b>19.780</b>	<b>185</b>	<b>57.310</b>	<b>6</b>	<b>954</b>	<b>-</b>	<b>-</b>	<b>6</b>	<b>954</b>

FUENTE: FORMULARIO SBIF 047

GERENCIA GENERAL TÉCNICA - GERENCIA DE ESTADÍSTICAS Y PUBLICACIONES

NOTA: SOLO INCLUYE EL SUBSECTOR Y RUBRO CON MOVIMIENTO EN LA REGIÓN.

**CUADRO N° I - 74**  
**SISTEMA BANCARIO**  
**NÚMERO DE CRÉDITOS Y MONTO OTORGADO AL SECTOR AGRÍCOLA**  
**POR REGIÓN ADMINISTRATIVA Y ENTIDAD FEDERAL, SEGÚN SUBSECTOR Y RUBRO**  
**REGIÓN GUAYANA**  
**01-04-2006 AL 30-06-2006**  
**(MILLONES DE BOLÍVARES)**

7/7

SUBSECTOR / RUBRO	REGIÓN GUAYANA							
	BOLÍVAR		DELTA AMACURO		AMAZONAS		TOTAL	
	N° CRÉDITOS	MONTO	N° CRÉDITOS	MONTO	N° CRÉDITOS	MONTO	N° CRÉDITOS	MONTO
<b>VEGETAL</b>	<b>53</b>	<b>6.368</b>	-	-	-	-	<b>53</b>	<b>6.368</b>
ARROZ	1	120	-	-	-	-	1	120
MAÍZ	29	3.998	-	-	-	-	29	3.998
MAÍZ AMARILLO (PARA SEMILLA)	1	53	-	-	-	-	1	53
MAÍZ BLANCO	20	1.913	-	-	-	-	20	1.913
PASTO	1	110	-	-	-	-	1	110
TOMATES	1	175	-	-	-	-	1	175
<b>ANIMAL</b>	<b>79</b>	<b>12.172</b>	<b>2</b>	<b>230</b>	-	-	<b>81</b>	<b>12.402</b>
GANADO BOVINO	18	1.617	1	80	-	-	19	1.697
GANADO PORCINO	1	1.000	-	-	-	-	1	1.000
MAUTAS	1	300	-	-	-	-	1	300
MAUTES	45	5.024	-	-	-	-	45	5.024
NOVILLAS	1	400	-	-	-	-	1	400
NOVILLOS	8	2.446	1	150	-	-	9	2.596
PASTO	1	500	-	-	-	-	1	500
POLLO (PARA ENGORDE)	1	75	-	-	-	-	1	75
VACAS	3	810	-	-	-	-	3	810
<b>FORESTAL</b>	<b>1</b>	<b>700</b>	-	-	-	-	<b>1</b>	<b>700</b>
OTRAS ESPECIES FORESTALES	1	700	-	-	-	-	1	700
<b>SERVICIOS</b>	<b>22</b>	<b>7.923</b>	<b>1</b>	<b>179</b>	-	-	<b>23</b>	<b>8.102</b>
CAPITAL DE TRABAJO	1	21	-	-	-	-	1	21
FERTILIZANTES	1	313	-	-	-	-	1	313
INFRAESTRUCTURA, MANTENIMIENTO	4	4.700	-	-	-	-	4	4.700
INSUMOS AGRÍCOLAS	1	1.000	-	-	-	-	1	1.000
MAQUINARIA	15	1.889	1	179	-	-	16	2.068
<b>TOTAL</b>	<b>155</b>	<b>27.163</b>	<b>3</b>	<b>409</b>	-	-	<b>158</b>	<b>27.572</b>

FUENTE: FORMULARIO SBIF 047

GERENCIA GENERAL TÉCNICA - GERENCIA DE ESTADÍSTICAS Y PUBLICACIONES

NOTA: SOLO INCLUYE EL SUBSECTOR Y RUBRO CON MOVIMIENTO EN LA REGIÓN.



**CUADRO N° I - 75**  
**SISTEMA BANCARIO**  
**DISTRIBUCIÓN DE LOS INTERESES Y COMISIONES POR COBRAR POR CUENTA, SEGÚN INSTITUTO**  
**30-09-06**  
**(Millones de Bolívares)**

I N S T I T U T O	T O T A L	I N T E R E S E S Y C O M I S I O N E S P O R C O B R A R					
		RENDIMIENTOS POR COBRAR POR DISPONIBILIDADES	RENDIMIENTOS POR COBRAR POR INVERSIONES EN TÍTULOS VALORES	RENDIMIENTOS POR COBRAR POR CARTERA DE CRÉDITOS	COMISIONES POR COBRAR	RENDIMIENTOS POR COBRAR POR OTRAS CUENTAS POR COBRAR	MENOS PROVISIÓN
VENEZUELA	84.145	-	34.258	67.274	16.022	-	33.409
BANESCO	132.615	-	44.522	79.287	14.230	-	5.424
PROVINCIAL	102.867	-	36.309	67.390	2.777	102	3.711
MERCANTIL	98.165	-	29.465	58.537	12.488	-	2.325
OCCIDENTAL DE DESCUENTO	200.242	-	101.022	120.193	5.028	-	26.001
CARIBE	25.913	-	6.336	21.643	-	-	2.066
EXTERIOR	29.939	-	3.749	26.088	274	-	172
BANCORO	23.233	-	6.521	17.509	-	-	797
NACIONAL DE CRÉDITO	16.155	-	6.370	10.217	129	-	561
FEDERAL (Banco Comercial)	24.256	-	10.122	17.008	704	-	3.578
FONDO COMÚN	33.918	-	19.960	13.062	2.161	-	1.265
CARONÍ	17.570	-	13.093	6.895	1.597	-	4.015
VENEZOLANO DE CRÉDITO	10.799	-	4.045	5.781	1.058	-	85
CITIBANK	13.974	-	2.478	11.675	276	-	455
CANARIAS DE VENEZUELA	44.675	-	11.575	34.085	1.242	-	2.227
GUAYANA	12.124	-	5.010	7.344	27	-	257
BOLÍVAR	23.284	-	12.638	11.282	-	-	636
CORP BANCA	15.445	-	4.244	11.048	503	-	350
CENTRAL	15.095	-	5.961	11.121	1	-	1.988
CONFEDERADO	7.911	1	2.269	6.005	-	-	364
DEL SUR	7.461	-	5.025	2.912	108	-	584
SOFITASA	4.886	-	1.578	3.712	187	-	591
BANPRO	11.827	-	6.926	6.762	83	-	1.944
PLAZA	2.197	-	417	1.918	26	-	164
BANVALOR	2.724	-	1.792	1.040	1	-	109
STANFORD BANK	2.330	-	1.175	1.343	-	-	188
TOTALBANK	3.002	-	2.177	742	91	-	8
ABN AMRO BANK	2.768	-	1.305	742	756	-	35
INVERUNIÓN	2.507	-	1.161	1.355	-	-	9
BANORTE	5.817	-	1.797	4.415	-	-	395
HELM BANK DE VENEZUELA	807	-	163	644	-	-	-
FINANCORP 1_/_	347	-	63	286	-	-	2
BANCO DE EXPORTACIÓN Y COMERCIO	95	-	27	68	-	-	-
INDUSTRIAL DE VENEZUELA	68.791	-	40.125	33.975	10.526	-	15.835
BANFOANDES	30.390	1	18.647	12.714	170	-	1.142
BANCO DEL TESORO	12.194	-	1.697	111	10.387	-	1
BANGENTE	997	-	10	1.082	-	-	95
DESARROLLO DEL MICROEMPRESARIO	411	-	77	353	-	-	19
BANINVEST	672	-	257	498	-	-	83
SOFIOCCIDENTE	245	-	35	257	1	-	48
FEDERAL (Banco de Inversión)	14	-	14	-	-	-	-
FIVCA	27	-	21	93	2	-	89
B.H. ACTIVO	614	-	610	4	-	-	-
INVERBANCO	180	-	11	231	14	-	76
EMPRESARIAL (ANFICO)	83	-	58	241	-	-	216
MI CASA	14.043	-	4.665	14.243	-	-	4.865
CASA PROPIA	4.899	-	1.764	3.334	267	-	466
BANPLUS	417	-	158	2.855	-	-	2.596
FEDERAL (Fondo del Mercado Monetario)	6.197	-	6.197	-	-	-	-
PARTICIPACIONES VENCRED	1	-	1	-	-	-	-
BANCA UNIVERSAL Y BANCA COMERCIAL	1.091.876	2	444.109	677.618	80.852	102	110.807
Banca Universal	911.277	1	359.437	571.249	68.812	102	88.324
Banca Comercial	180.599	1	84.672	106.369	12.040	-	22.483
RESTO DEL SISTEMA BANCARIO	27.392	-	13.791	21.756	284	-	8.439
Banca de Inversión	958	-	327	848	3	-	220
Banca Hipotecaria	794	-	621	235	14	-	76
Empresas de Arrendamiento Financiero	83	-	58	241	-	-	216
Entidades de Ahorro y Préstamo	19.359	-	6.587	20.432	267	-	7.927
Fondos del Mercado Monetario	6.198	-	6.198	-	-	-	-
TOTAL SISTEMA BANCARIO	1.119.268	2	457.900	699.374	81.136	102	119.246
junio - 06	1.066.096	8	483.822	615.560	79.766	103	113.163
VARIACIÓN							
ABSOLUTA	53.172	(6)	(25.922)	83.814	1.370	(1)	6.083
RELATIVA	4,99	(75,00)	(5,36)	13,62	1,72	(0,97)	5,38

FUENTE: BALANCE GENERAL DE PUBLICACIÓN  
GERENCIA GENERAL TÉCNICA - GERENCIA DE ESTADÍSTICAS Y PUBLICACIONES  
1\_/\_ Hasta el 31 de marzo de 2006 BANCO DE INVERSIÓN (Ahora BANCO COMERCIAL)

**CUADRO N° I - 76**  
**SISTEMA BANCARIO**  
**DISTRIBUCIÓN DE LAS CAPTACIONES DEL PÚBLICO POR CUENTA, SEGÚN INSTITUTO**  
**30-09-06**  
**(Millones de Bolívares)**

I N S T I T U T O	C A P T A C I O N E S D E L				P Ú B L I C O		
	T O T A L	DEPÓSITOS EN CUENTAS CORRIENTES			DEPOSITOS DE AHORRO	DEPOSITOS A PLAZO	OTRAS CAPTACIONES
		TOTAL	NO REMUNERADAS	REMUNERADAS			
VENEZUELA	12.885.794	8.235.167	3.970.179	4.264.988	3.088.794	524.367	1.037.466
BANESCO	12.496.422	7.590.206	3.755.851	3.834.355	2.735.402	1.441.385	729.429
PROVINCIAL	12.149.892	7.598.480	2.679.838	4.918.642	3.538.101	567.116	446.195
MERCANTIL	12.041.177	7.120.951	2.943.562	4.177.389	3.600.292	749.610	570.324
OCCIDENTAL DE DESCUENTO	5.585.757	3.015.531	1.409.437	1.606.094	1.122.662	942.390	505.174
CARIBE	3.161.097	1.558.512	836.733	721.779	777.729	293.683	531.173
EXTERIOR	3.004.087	1.240.875	938.067	302.808	654.032	228.013	881.167
BANCORO	2.318.706	1.096.348	723.761	372.587	96.324	1.105.698	20.336
NACIONAL DE CRÉDITO	2.227.503	832.521	579.415	253.106	86.515	1.062.357	246.110
FEDERAL (Banco Comercial)	2.172.365	1.054.686	434.115	620.571	697.060	357.780	62.839
FONDO COMÚN	2.098.153	1.109.999	692.682	417.317	668.244	69.748	250.162
CARONI	1.903.169	1.152.647	987.437	165.210	492.079	131.410	127.033
VENEZOLANO DE CRÉDITO	1.793.154	1.113.595	650.687	462.908	330.072	3.449	346.038
CITIBANK	1.716.852	1.435.984	1.140.128	295.856	54.960	43.777	182.131
CANARIAS DE VENEZUELA	1.696.476	600.828	341.781	259.047	214.075	817.080	64.493
GUAYANA	1.400.007	826.858	546.294	280.564	129.046	339.161	104.942
BOLÍVAR	1.387.249	682.069	178.243	503.826	49.056	640.781	15.343
CORP BANCA	1.349.178	826.735	467.918	358.817	380.983	63.555	77.905
CENTRAL	1.126.551	514.469	298.044	216.425	325.866	236.006	50.210
CONFEDERADO	954.703	652.255	190.105	462.150	109.489	171.775	21.184
DEL SUR	885.764	426.344	175.806	250.538	333.000	95.657	30.763
SOFITASA	845.107	508.025	430.804	77.221	212.040	111.501	13.541
BANPRO	805.616	345.935	187.505	158.430	184.963	232.231	42.487
PLAZA	759.418	320.770	268.114	52.656	170.487	249.849	18.312
BANVALOR	402.728	100.840	66.649	34.191	43.624	248.992	9.272
STANFORD BANK	270.321	92.746	22.968	69.778	33.504	139.865	4.206
TOTALBANK	242.307	25.479	617	24.862	-	200.976	15.852
ABN AMRO BANK	241.603	129.042	47.472	81.570	-	111.952	609
INVERUNIÓN	179.792	40.054	8.188	31.866	989	138.335	414
BANORTE	169.434	40.866	18.692	22.174	3.947	121.334	3.287
HELM BANK DE VENEZUELA	130.240	120.309	64.918	55.391	872	7.653	1.406
FINANCORP 1_/	63.272	-	-	-	-	63.272	-
BANCO DE EXPORTACIÓN Y COMERCIO	-	-	-	-	-	-	-
INDUSTRIAL DE VENEZUELA	5.902.882	3.233.683	2.566.616	667.067	913.242	721.697	1.034.260
BANFOANDES	4.407.867	2.717.198	1.798.805	918.393	951.964	572.712	165.993
BANCO DEL TESORO	170.615	15.756	8.535	7.221	90.649	34.784	29.426
BANGENTE	54.058	5.634	4.904	730	15.781	32.183	460
DESARROLLO DEL MICROEMPRESARIO	32.730	1.667	1.589	78	226	30.837	-
BANINVEST	29.703	-	-	-	-	29.552	151
SOFIOCCIDENTE	12.814	-	-	-	-	12.728	86
FEDERAL (Banco de Inversión)	-	-	-	-	-	-	-
FIVCA	-	-	-	-	-	-	-
B.H. ACTIVO	22.934	-	-	-	-	22.934	-
INVERBANCO	52	-	-	-	-	-	52
EMPRESARIAL (ANFICO)	-	-	-	-	-	-	-
MI CASA	1.415.986	806.489	561.502	244.987	360.364	247.213	1.920
CASA PROPIA	572.678	256.126	98.605	157.521	188.602	116.395	11.555
BANPLUS	133.292	4.717	3.277	1.440	5.034	121.017	2.524
FEDERAL (Fondo del Mercado Monetario)	342.724	-	-	-	-	-	342.724
PARTICIPACIONES VENCRED	6	-	-	-	-	-	6
<b>BANCA UNIVERSAL Y BANCA COMERCIAL</b>	<b>99.032.046</b>	<b>56.383.064</b>	<b>29.436.459</b>	<b>26.946.605</b>	<b>22.106.069</b>	<b>12.902.971</b>	<b>7.639.942</b>
Banca Universal	82.592.538	47.985.237	24.293.831	23.691.406	19.842.422	8.421.807	6.343.072
Banca Comercial	16.439.508	8.397.827	5.142.628	3.255.199	2.263.647	4.481.164	1.296.870
<b>RESTO DEL SISTEMA BANCARIO</b>	<b>2.530.189</b>	<b>1.067.332</b>	<b>663.384</b>	<b>403.948</b>	<b>554.000</b>	<b>549.839</b>	<b>359.018</b>
Banca de Inversión	42.517	-	-	-	-	42.280	237
Banca Hipotecaria	22.986	-	-	-	-	22.934	52
Empresas de Arrendamiento Financiero	-	-	-	-	-	-	-
Entidades de Ahorro y Préstamo	2.121.956	1.067.332	663.384	403.948	554.000	484.625	15.999
Fondos del Mercado Monetario	342.730	-	-	-	-	-	342.730
<b>TOTAL SISTEMA BANCARIO</b>	<b>101.562.235</b>	<b>57.450.396</b>	<b>30.099.843</b>	<b>27.350.553</b>	<b>22.660.069</b>	<b>13.452.810</b>	<b>7.998.960</b>
<b>junio - 06</b>	<b>86.671.112</b>	<b>49.105.640</b>	<b>26.657.906</b>	<b>22.447.734</b>	<b>20.245.433</b>	<b>13.144.651</b>	<b>4.175.388</b>
<b>VARIACIÓN</b>							
<b>ABSOLUTA</b>	<b>14.891.123</b>	<b>8.344.756</b>	<b>3.441.937</b>	<b>4.902.819</b>	<b>2.414.636</b>	<b>308.159</b>	<b>3.823.572</b>
<b>RELATIVA</b>	<b>17,18</b>	<b>16,99</b>	<b>12,91</b>	<b>21,84</b>	<b>11,93</b>	<b>2,34</b>	<b>91,57</b>

FUENTE: BALANCE GENERAL DE PUBLICACIÓN  
GERENCIA GENERAL TÉCNICA - GERENCIA DE ESTADÍSTICAS Y PUBLICACIONES  
1\_/ Hasta el 31 de marzo de 2006 BANCO DE INVERSIÓN (Ahora BANCO COMERCIAL)

**CUADRO N° I - 77**  
**SISTEMA BANCARIO**  
**DISTRIBUCIÓN DE LOS DEPÓSITOS A PLAZO POR VENCIMIENTO, SEGÚN INSTITUTO**  
**30-09-06**  
**(Millones de Bolívares)**

I N S T I T U T O	D E P Ó S I T O S A P L A Z O						
	T O T A L	HASTA 30 DÍAS	DE 31 DÍAS A 60 DÍAS	DE 61 DÍAS A 60 DÍAS	DE 91 DÍAS A 180 DÍAS	DE 181 DÍAS A 360 DÍAS	MÁS DE 360 DÍAS
VENEZUELA	524.367	425.800	69.134	14.992	7.750	6.650	41
BANESCO	1.441.385	103.382	708.470	116.543	512.944	9	37
PROVINCIAL	567.116	551.307	2.540	10.443	2.720	106	-
MERCANTIL	749.610	599.253	131.165	17.070	2.030	92	-
OCCIDENTAL DE DESCUENTO	942.390	289.504	383.222	181.853	87.800	11	-
CARIBE	293.683	291.705	1.805	116	17	40	-
EXTERIOR	228.013	204.629	21.186	1.906	292	-	-
BANCORO	1.105.698	90.060	708.605	67.350	205.506	26.023	8.154
NACIONAL DE CRÉDITO	1.062.357	644.949	201.124	153.935	2.936	40.422	18.991
FEDERAL (Banco Comercial)	357.780	298.094	24.444	34.581	661	-	-
FONDO COMÚN	69.748	67.038	2.288	353	36	33	-
CARONÍ	131.410	-	50.300	2.778	40.332	-	38.000
VENEZOLANO DE CRÉDITO	3.449	1.210	929	1.236	-	74	-
CITIBANK	43.777	30.559	10.281	2.238	668	31	-
CANARIAS DE VENEZUELA	817.080	191.490	449.959	21.821	12.925	58	140.827
GUAYANA	339.161	257.546	41.536	1.043	-	39.036	-
BOLÍVAR	640.781	485.038	105.219	36.675	590	13.259	-
CORP BANCA	63.555	18.559	43.335	1.523	135	3	-
CENTRAL	236.006	146.739	34.838	29.269	25.139	21	-
CONFEDERADO	171.775	27.458	127.381	5.026	11	-	11.899
DEL SUR	95.657	13.870	73.381	6.899	1.507	-	-
SOFITASA	111.501	94.792	14.961	1.738	-	10	-
BANPRO	232.231	33.439	173.080	13.732	11.204	757	19
PLAZA	249.849	250	236.242	8.123	5.160	74	-
BANVALOR	248.992	88.462	98.033	8.181	23.433	13.161	17.722
STANFORD BANK	139.865	88.839	45.744	4.631	651	-	-
TOTALBANK	200.976	-	190.441	9.267	1.268	-	-
ABN AMRO BANK	111.952	111.952	-	-	-	-	-
INVERUNIÓN	138.335	7.906	124.005	4.485	1.841	15	83
BANORTE	121.334	102.333	15.062	2.787	1.152	-	-
HELM BANK DE VENEZUELA	7.653	2.378	2.138	2.787	350	-	-
FINANCORP 1_/	63.272	46.674	16.582	-	16	-	-
BANCO DE EXPORTACIÓN Y COMERCIO	-	-	-	-	-	-	-
INDUSTRIAL DE VENEZUELA	721.697	-	721.694	3	-	-	-
BANFOANDES	572.712	399.905	169.868	2.912	27	-	-
BANCO DEL TESORO	34.784	15.126	18.654	1.004	-	-	-
BANGENTE	32.183	26.769	5.177	235	2	-	-
DESARROLLO DEL MICROEMPRESARIO	29.661	11.641	4.407	6.033	7.580	-	-
BANINVEST	29.552	10.381	9.069	8.788	1.314	-	-
SOFIOCCIDENTE	12.728	-	7.886	4.564	274	4	-
FEDERAL (Banco de Inversión)	-	-	-	-	-	-	-
FIVCA	-	-	-	-	-	-	-
B.H. ACTIVO	22.934	-	-	22.934	-	-	-
INVERBANCO	-	-	-	-	-	-	-
EMPRESARIAL (ANFICO)	-	-	-	-	-	-	-
MI CASA	247.213	212.946	27.057	3.243	3.816	151	-
CASA PROPIA	116.395	101.192	14.139	970	94	-	-
BANPLUS	121.017	-	113.708	3.263	3.966	67	13
FEDERAL (Fondo del Mercado Monetario)	-	-	-	-	-	-	-
PARTICIPACIONES VENCRED	-	-	-	-	-	-	-
BANCA UNIVERSAL Y BANCA COMERCIAL	12.901.795	5.768.656	5.027.230	773.568	956.683	139.885	235.773
Banca Universal	8.421.807	4.123.256	2.750.961	591.628	709.730	48.317	197.915
Banca Comercial	4.479.988	1.645.400	2.276.269	181.940	246.953	91.568	37.858
RESTO DEL SISTEMA BANCARIO	549.839	324.519	171.859	43.762	9.464	222	13
Banca de Inversión	42.280	10.381	16.955	13.352	1.588	4	-
Banca Hipotecaria	22.934	-	-	22.934	-	-	-
Empresas de Arrendamiento Financiero	-	-	-	-	-	-	-
Entidades de Ahorro y Préstamo	484.625	314.138	154.904	7.476	7.876	218	13
Fondos del Mercado Monetario	-	-	-	-	-	-	-
TOTAL SISTEMA BANCARIO	13.451.634	6.093.175	5.199.089	817.330	966.147	140.107	235.786
junio - 06	13.144.651	6.118.319	4.742.452	776.646	995.071	308.947	203.216
VARIACIÓN							
ABSOLUTA	306.983	(25.144)	456.637	40.684	(28.924)	(168.840)	32.570
RELATIVA	2,34	(0,41)	9,63	5,24	(2,91)	(54,65)	16,03

FUENTE: BALANCE GENERAL "FORMA E"  
GERENCIA GENERAL TÉCNICA - GERENCIA DE ESTADÍSTICAS Y PUBLICACIONES  
1\_/ Hasta el 31 de marzo de 2006 BANCO DE INVERSIÓN (Ahora BANCO COMERCIAL)

**CUADRO N° I - 78**  
**BANCA UNIVERSAL Y BANCA COMERCIAL**  
**DISTRIBUCIÓN DE LA CARTERA DE CRÉDITOS, CARTERA DE INVERSIONES Y CAPTACIONES DEL PÚBLICO POR REGIÓN ADMINISTRATIVA Y CENTRO POBLADO**  
**30-09-06**  
**(MILES DE BOLÍVARES)**

1/7

T O T A L	NÚMERO			C A R T E R A			CAPTACIONES DE PERSONAS NATURALES Y JURÍDICAS					CAPTACIONES OFICIALES	TOTAL CAPTACIONES DEL PÚBLICO
	OFICINAS	CAJEROS AUTOMÁTICOS	TAQUILLAS EXTERNAS	DE CRÉDITOS	DE INVERSIÓN	T O T A L	DEPÓSITOS EN CUENTAS CORRIENTES	DEPÓSITOS DE AHORRO	DEPÓSITOS A PLAZO	OTROS INSTRUMENTOS DE CAPTACIÓN	T O T A L		
<b>T O T A L</b>	<b>2.975</b>	<b>4.315</b>	<b>1.617</b>	<b>50.405.688.030</b>	<b>39.439.960.169</b>	<b>89.845.649.199</b>	<b>43.348.665.553</b>	<b>20.978.071.292</b>	<b>8.070.671.581</b>	<b>7.457.808.556</b>	<b>79.855.216.982</b>	<b>19.176.829.149</b>	<b>99.032.046.131</b>
MENOS PROVISIÓN				1.190.627.082	51.709.111	1.242.336.193							
<b>S U B - T O T A L</b>	<b>2.975</b>	<b>4.315</b>	<b>1.617</b>	<b>51.596.316.112</b>	<b>39.491.669.280</b>	<b>91.087.985.392</b>	<b>43.348.665.553</b>	<b>20.978.071.292</b>	<b>8.070.671.581</b>	<b>7.457.808.556</b>	<b>79.855.216.982</b>	<b>19.176.829.149</b>	<b>99.032.046.131</b>

R E G I Ó N	NÚMERO			C A R T E R A			CAPTACIONES DE PERSONAS NATURALES Y JURÍDICAS					CAPTACIONES OFICIALES	TOTAL CAPTACIONES DEL PÚBLICO
	OFICINAS	CAJEROS AUTOMÁTICOS	TAQUILLAS EXTERNAS	DE CRÉDITOS	DE INVERSIÓN	TOTAL	DEPÓSITOS EN CUENTAS CORRIENTES	DEPÓSITOS DE AHORRO	DEPÓSITOS A PLAZO	OTROS INSTRUMENTOS DE CAPTACIÓN	TOTAL		
CAPITAL	1.064	1.877	501	32.466.719.937	29.164.396.451	61.631.116.388	24.807.020.798	8.665.265.772	5.645.375.135	5.942.756.512	45.060.418.217	11.140.415.659	56.200.833.876
DISTRITO CAPITAL	923	1.673	400	31.346.810.319	29.164.396.451	60.511.206.770	23.603.710.215	7.796.106.549	5.485.335.165	5.876.996.482	42.762.148.411	10.930.351.479	53.692.499.890
.- ÁREA METROPOLITANA	875	1.622	374	31.171.194.658	29.164.396.451	60.335.591.109	23.285.019.236	7.489.416.642	5.441.920.961	5.855.381.967	42.071.738.806	10.597.557.994	52.669.296.800
LIBERTADOR	420	1.036	183	15.841.592.822	21.173.833.477	37.015.426.299	12.849.444.766	4.005.692.793	1.245.379.365	4.445.005.766	22.545.522.690	6.989.839.639	29.535.362.329
Altavracia	13	21	7	53.827.745	-	53.827.745	121.971.954	86.790.238	8.664.515	5.364.715	222.791.422	205.034.498	427.825.920
Antimano	10	5	2	45.322.450	-	45.322.450	77.043.680	41.573.578	4.672.441	2.890.605	126.180.304	28.558	126.208.862
Candelaria	43	68	21	3.881.434.215	7.352.502.054	11.233.936.269	2.538.893.688	742.119.420	170.815.180	1.560.295.707	5.013.123.995	1.713.573.246	6.726.697.241
Caricua	4	10	4	11.853.300	-	11.853.300	17.011.530	28.754.117	3.441.884	1.007.774	50.215.305	28.497	50.243.802
Catedral	22	53	6	4.686.514.313	9.051.715.427	13.738.229.740	3.950.901.337	405.490.154	220.389.811	1.272.233.858	5.849.015.160	1.191.077.169	7.040.092.329
Coche	16	10	3	54.538.912	-	54.538.912	88.736.160	52.192.066	11.733.697	2.592.015	155.253.938	9.331.652	164.585.590
El Junquito	4	4	-	30.951.274	-	30.951.274	39.110.648	21.894.175	2.994.980	868.241	64.868.044	1.103	64.869.147
EL Paraiso	18	18	9	70.830.148	-	70.830.148	153.125.378	108.498.507	24.849.656	4.288.597	290.762.138	18.485.254	309.247.392
El Recreo	72	99	29	1.630.929.410	1.445.706.992	3.076.636.402	2.694.807.400	804.958.828	502.228.076	913.103.890	4.915.098.194	1.725.786.873	6.640.885.067
El Valle	18	22	8	63.126.369	-	63.126.369	363.169.319	92.654.180	16.683.630	5.937.808	478.444.937	507.274.104	985.719.041
La Vega	21	24	11	96.891.960	-	96.891.960	170.920.715	172.564.088	30.795.669	7.881.591	382.162.063	240.270.542	622.432.605
Macarao	2	2	-	1.003.980	-	1.003.980	7.230.983	4.767.672	-	108.206	12.106.861	5	12.106.866
San Agustín	10	12	3	60.830.191	-	60.830.191	197.719.203	83.195.625	10.859.365	17.006.842	308.781.035	650.596.327	959.377.272
San Bernardino	20	535	3	4.271.903.270	3.319.498.492	7.591.401.762	908.385.494	272.198.855	53.950.963	576.340.629	1.810.875.941	301.584.202	2.112.460.143
San José	7	13	5	20.721.563	-	20.721.563	275.611.558	54.186.605	9.423.933	341.572.798	75.921.698	417.494.496	417.494.496
San Juan	27	28	13	174.158.111	-	174.158.111	149.256.091	17.947.700	7.963.337	362.474.217	15.485.813	377.960.030	377.960.030
San Pedro	33	38	18	200.016.479	-	200.016.479	262.784.938	27.332.266	33.518.116	12.243.121	579.838.441	39.198.334	619.136.775
Santa Rosalia	24	26	12	201.151.412	-	201.151.412	309.786.263	193.083.883	40.078.345	9.734.794	552.683.285	205.081.545	757.764.830
Santa Teresa	21	15	11	120.294.557	-	120.294.557	170.458.839	23.715.499	28.006.635	30.210.323	442.391.296	71.907.535	514.298.831
Sucre	35	33	18	165.293.163	4.410.512	169.703.675	313.468.660	206.406.946	54.324.699	12.583.011	586.783.316	19.172.774	605.956.090
BARUTA (*)	142	192	57	1.989.701.506	241.488.946	2.231.190.452	1.775.026.138	919.115.701	499.767.068	81.651.637	3.275.560.544	782.869.190	4.058.429.734
Baruta	106	147	41	1.737.658.512	241.488.946	1.979.147.458	1.464.539.275	695.861.113	445.458.116	72.055.705	2.677.914.209	769.667.150	3.447.581.359
El Cafetal	30	37	14	220.921.128	-	220.921.128	263.980.360	186.275.559	33.466.217	7.757.277	491.479.431	4.277.936	495.757.349
Las Minas de Baruta	6	8	2	31.121.866	-	31.121.866	46.506.503	36.979.029	20.842.735	1.838.655	106.166.922	8.924.104	115.091.026
CHACAO (*)	164	217	71	11.595.886.715	7.749.074.028	19.344.960.743	6.593.085.422	1.620.577.240	3.517.833.055	1.249.799.409	12.891.295.130	2.646.302.642	15.627.597.772
EL HATILLO (*)	17	18	5	114.474.429	-	114.474.429	130.720.600	28.243.458	4.807.234	272.244.678	3.181.618	275.426.296	3.181.618
SUCRE (*)	132	159	58	1.629.539.186	-	1.629.539.186	1.936.742.310	835.557.522	150.698.011	74.117.921	2.997.115.764	173.364.905	3.172.480.669
Petare	77	98	36	980.590.930	-	980.590.930	523.892.255	90.065.869	37.126.424	1.913.463.245	143.358.896	2.056.822.141	2.056.822.141
Leoncio Martínez	7	6	4	50.086.288	-	50.086.288	78.555.640	40.376.984	8.145.087	1.789.732	128.867.443	604.790	129.472.233
Filas de Mariches	48	55	18	598.861.968	-	598.861.968	595.807.973	271.288.283	52.487.055	35.201.765	954.785.076	31.401.219	986.186.295
.- ESTADO VARGAS	48	51	26	175.615.661	-	175.615.661	318.690.979	306.689.907	43.414.204	21.614.515	690.409.605	332.793.485	1.023.203.090
VARGAS	48	51	26	175.615.661	-	175.615.661	318.690.979	306.689.907	43.414.204	21.614.515	690.409.605	332.793.485	1.023.203.090
Caraballeda	6	5	3	9.311.180	-	9.311.180	17.601.716	31.947.577	4.428.044	1.635.470	55.445.779	1.635.470	57.081.249
Carayaca	1	1	-	-	-	-	1.829.397	3.719.449	-	110.258	5.659.104	9.640	5.668.744
Catita La Mar	13	17	10	59.823.003	-	59.823.003	104.765.506	111.729.789	13.090.761	3.762.255	233.348.311	17.045.671	250.393.982
El Junko	1	1	-	3.011.488	-	3.011.488	3.679.647	4.033.860	7.000	26.000	7.746.507	420	7.746.927
La Guaira	6	5	-	18.529.296	-	18.529.296	23.694.802	24.219.823	3.652.135	4.212.756	55.779.516	85.722.700	141.502.216
Macuto	1	-	1	-	-	-	-	-	-	-	-	-	-
Maiquetia	13	16	10	67.540.145	-	67.540.145	120.089.153	95.804.674	22.165.682	10.737.550	248.797.059	216.427.879	465.224.938
Naiquiatá	2	1	1	990.986	-	990.986	4.833.109	4.546.830	70.582	220.888	9.671.409	150.319	9.821.728
Raúl Leoni	1	2	-	10.260	-	10.260	547.742	1.451.110	-	142.075	2.140.927	1.216.679	3.357.606
Carlos Soublette	4	3	1	16.399.303	-	16.399.303	41.649.907	29.326.795	-	934.291	71.820.993	10.584.707	82.405.700
.- ESTADO MIRANDA	141	204	101	1.119.909.618	-	1.119.909.618	1.203.310.583	869.159.223	160.039.970	65.760.030	2.298.269.806	210.064.180	2.508.333.986
ACEVEDO	4	5	2	10.602.131	-	10.602.131	86.093.643	16.887.247	46.050.056	3.127.145	152.158.091	25.262.689	177.420.780
Caucagua	3	5	1	8.699.623	-	8.699.623	16.962.780	14.382.698	127.262	494.532	31.967.272	3.537.126	35.504.398
El Café	1	-	1	1.902.508	-	1.902.508	69.130.863	2.504.549	45.922.794	2.632.613	120.190.819	21.725.563	141.916.382
ANDRES BELLO ( San José de Barlovento )	1	1	-	125.000	-	125.000	215.457	167.861	2.500	44.980	430.798	969	431.767
BRION ( Higueroete )	8	13	7	19.843.957	-	19.843.957	39.387.374	35.094.077	2.963.717	1.454.861	78.900.029	4.388.850	83.288.879
CARRIZAL	12	14	9	64.099.897	-	64.099.897	82.059.900	49.948.962	5.482.118	6.335.399	143.617.379	8.786.076	152.603.455
CRISTÓBAL ROJAS ( Charallave )	15	21	9	118.326.435	-	118.326.435	120.339.503	68.260.421	8.151.431	5.380.916	202.112.771	12.371.661	214.463.932
GUACAIPURO	25	34	20	159.138.715	-	159.138.715	229.247.816	193.602.800	26.664.676	14.523.550	464.038.842	49.269.870	513.308.712
Los Teques	23	32	20	159.138.715	-	159.138.715	220.106.203	185.979.780	26.664.676	13.887.297	446.637.956	48.863.628	495.501.584
Cecilio Acosta	1	1	-	-	-	-	4.392.797	3.617.238	-	502.405	8.512.440	43.297	8.555.737
San Pedro	1	1	-	-	-	-	4.748.816	4.005.782	-	133.848	8.888.446	362.945	9.251.391
INDEPENDENCIA ( Santa Teresa del Tuy )	6	12	8	35.775.042	-	35.775.042	49.960.145	42.480.502	1.617.478	1.405.327	95.463.452	6.169.639	101.633.091
LANDER ( Ocumare del Tuy )	4	8	5	28.147.847	-	28.147.847	36.143.343	43.167.054	3.134.436	2.117.733	143.662.566	4.663.012	89.225.578
LOS SALIAS ( San Antonio de Los Altos )	19	28	14	156.350.534	-	156.350.534	193.302.481	140.378.634	33.616.396	5.711.717	373.009.228	46.615.582	419.624.810
PÁEZ ( Río Chico )	2	5	3	9.670.771	-	9.670.771	8.975.514	10.179.111	692.326	735.697	20.582.648	6.578.013	27.160.661
PAZ CASTILLO ( Santa Lucia )	2	3	-	1.918.431	-	1.918.431	7.551.995	8.595.317	1.412.754	2.255.370	19.815.436	9.387.684	29.203.120
PEDRO GUAL ( Cúpira )	1	1	-	52.055.989	-	52.055.989	25.722.019	5.691.206	566.800	1.988.147	33.968.172	-	33.968.172
PLAZA ( Guaremas )	17	28	9	146.515.469	-	146.515.469	124.596.947	112.099.668	15.627.458	8.830.610	261.154.683	12.800.754	273.955.437
URDANETA ( Cua )	5	8	4	46.214.004	-	46.214.004	53.360.7						

**CUADRO N° 1 - 78**  
**BANCA UNIVERSAL Y BANCA COMERCIAL**  
**DISTRIBUCIÓN DE LA CARTERA DE CRÉDITOS, CARTERA DE INVERSIONES Y CAPTACIONES DEL PÚBLICO POR REGIÓN ADMINISTRATIVA Y CENTRO POBLADO**  
**30-09-06**  
**(MILES DE BOLÍVARES)**

													2/7
R E G I O N	NÚMERO			C A R T E R A			CAPTACIONES DE PERSONAS NATURALES Y JURÍDICAS					CAPTACIONES OFICIALES	TOTAL CAPTACIONES DEL PÚBLICO
	OFICINAS	CAJEROS AUTOMÁTICOS	TAQUILLAS EXTERNAS	A	DE CRÉDITOS	DE INVERSIÓN	TOTAL	DEPOSITOS EN CUENTAS CORRIENTES	DEPOSITOS DE AHORRO	DEPOSITOS A PLAZO	OTROS INSTRUMENTOS DE CAPTACION		
CENTRAL	443	587	217	5.291.436.887	197.750.261	5.489.187.148	5.693.149.534	2.964.238.411	583.514.343	367.081.269	9.607.983.557	1.500.925.575	11.108.909.132
- ESTADO ARAGUA	183	256	96	2.110.171.648	-	2.110.171.648	1.939.922.659	1.216.584.848	273.689.710	162.275.135	3.592.472.352	633.796.464	4.226.268.816
CAMATAGUA	1	1	-	1.766.615	-	1.766.615	1.263.142	1.028.730	67.700	30.516	2.390.088	269.438	2.659.526
GIRARDOT	93	132	47	1.314.568.439	-	1.314.568.439	1.114.999.456	707.342.490	202.805.033	132.049.410	2.157.196.389	570.559.360	2.727.755.749
Las Delicias	42	61	23	702.167.849	-	702.167.849	611.388.997	400.858.640	161.509.113	116.721.692	1.290.478.412	1.767.803.413	3.058.281.825
Madre María de San José	30	21	15	223.892.617	-	223.892.617	175.314.845	132.151.798	16.301.206	10.742.136	334.239.095	31.829.083	366.068.178
Joaquín Crespo	17	16	4	140.114.694	-	140.114.694	145.655.941	68.517.523	9.003.337	(3.176.222)	220.000.579	55.401.812	275.402.391
Pedro José Ovalles	2	1	2	3.809.009	-	3.809.009	14.593.136	13.938.015	23.627	76.069	28.630.847	2.658.083	31.289.930
José Casanova Godoy	2	5	1	36.153.012	-	36.153.012	17.387.795	12.208.714	1.705.369	217.243	31.519.121	50.110	31.569.231
Andrés Eloy Blanco	9	19	2	208.431.258	-	208.431.258	150.695.742	79.667.800	14.532.381	7.468.492	252.327.415	3.285.301	255.622.716
JOSÉ ÁNGEL LAMAS	1	2	-	9.399.732	-	9.399.732	7.554.744	5.206.572	35.000	145.089	12.941.405	153.336	13.094.741
JOSÉ FÉLIX RIBAS	15	27	11	110.169.769	-	110.169.769	223.209.786	103.853.818	14.111.368	4.044.017	345.218.989	10.372.549	355.591.538
MARTÍO BRICEÑO IRAGORRY	3	4	3	23.039.008	-	23.039.008	20.500.976	20.291.567	1.574.366	781.978	43.148.887	3.154.524	46.303.411
MARIO BRICEÑO IRAGORRY	3	2	2	13.134.679	-	13.134.679	26.809.197	25.010.062	1.880.231	393.314	54.092.804	6.600.179	60.692.983
Capital Mario Briceño Iragorry	2	1	2	12.560.524	-	12.560.524	23.984.356	23.959.525	1.078.162	426.558	49.448.601	2.487.199	51.935.800
Caña de Azúcar	1	1	-	574.155	-	574.155	2.824.841	1.050.537	802.069	(33.244)	4.644.203	4.112.980	8.757.183
SAN CASIMIRO	1	2	-	2.447.254	-	2.447.254	4.534.440	3.736.189	708.477	382.226	12.961.332	5.649	12.966.981
SAN SEBASTIÁN	2	1	-	55.500	-	55.500	2.029.077	2.205.785	1.501.554	168.027	5.904.443	261.834	6.166.277
SANTIAGO MARIÑO	22	26	10	147.165.757	-	147.165.757	161.036.445	100.533.017	14.720.741	7.561.113	293.851.516	7.608.436	291.459.952
Santiago Mariño	20	25	9	137.911.414	-	137.911.414	158.942.662	97.533.109	14.019.861	7.458.887	277.954.519	7.608.436	285.562.955
Chuafo	1	-	-	8.852.130	-	8.852.130	270.117	44.463	561.380	37.710	913.670	-	913.670
Samán de Güere	1	1	1	402.213	-	402.213	1.823.866	2.955.445	139.500	64.516	4.983.327	-	4.983.327
SANTOS MICHELENA	3	5	2	34.387.794	-	34.387.794	24.586.719	12.718.332	3.806.720	409.461	41.521.232	3.254.125	44.775.357
SUCRE	24	11	11	360.606.094	-	360.606.094	283.230.002	145.510.488	20.977.032	11.403.302	441.029.824	25.019.976	466.049.800
Sucre	23	32	10	282.834.636	-	282.834.636	235.012.540	135.525.355	20.867.722	7.273.315	398.678.932	25.017.512	423.696.444
Bella Vista	1	1	1	77.771.458	-	77.771.458	28.226.462	9.985.133	9.310	4.129.987	42.350.892	2.464	42.353.356
TOVAR	3	4	2	8.468.781	-	8.468.781	12.493.729	21.054.113	1.181.236	715.226	35.444.304	1.390.979	36.835.283
URDANETA	1	2	-	211.200	-	211.200	565.320	1.265.471	39.117	286.053	2.165.381	24.291	2.189.252
ZAMORA	9	13	6	82.427.446	-	82.427.446	70.278.077	50.340.191	10.373.135	3.827.956	143.819.359	2.574.450	146.393.809
Zamora	8	12	4	81.771.080	-	81.771.080	67.446.958	56.266.605	9.760.005	2.742.862	136.216.430	2.306.314	138.522.744
Magdalena	1	1	2	656.366	-	656.366	2.831.119	3.073.586	613.130	1.085.094	7.602.929	268.136	7.871.065
FRANCISCO LINARES ALCANTARA	1	1	-	1.608.702	-	1.608.702	2.655.601	1.741.046	4.000	50.913	4.451.560	734.428	5.185.988
OCUMARE DE LA COSTA DE ORO	1	1	-	714.878	-	714.878	4.166.748	2.146.977	4.000	26.534	6.344.259	8.152.919	8.157.169
- ESTADO CARABOB	240	307	111	3.071.171.131	197.750.261	3.269.461.392	3.623.831.977	1.598.097.630	288.777.306	194.163.012	5.704.869.925	555.587.062	6.260.456.987
BEIJIMA	5	3	-	20.769.500	-	20.769.500	29.787.562	45.843.837	4.719.678	4.520.953	84.872.030	89.246.816	174.118.846
CARLOS ARVELO ( Güigüe )	2	2	-	7.062.792	-	7.062.792	11.621.879	14.225.047	282.550	2.716.513	28.845.989	1.958.261	30.804.250
DIEGO IBARRA ( Mariara )	1	2	2	5.995.147	-	5.995.147	17.594.889	11.143.200	1.640.557	947.184	31.325.830	5.346.128	36.671.958
GUACARA	16	19	8	169.702.511	-	169.702.511	153.136.488	105.108.952	29.224.837	10.035.136	297.505.413	9.296.698	306.802.111
Ciudad Alianza	5	3	4	32.197.494	-	32.197.494	36.072.264	26.019.291	11.012.154	1.702.634	74.806.343	4.698.882	79.505.225
Guacara	10	15	4	137.505.017	-	137.505.017	117.064.224	79.089.661	18.212.683	8.332.502	222.699.070	4.597.816	227.296.886
No Urbana Yagua	1	1	-	-	-	-	-	-	-	-	-	-	-
JUAN JOSÉ MORA ( Morón )	5	7	1	13.475.837	-	13.475.837	19.005.758	21.144.460	356.914	2.191.826	42.698.958	457.228	43.156.868
LIBERTADOR ( Tocuyito )	3	4	2	10.950.174	-	10.950.174	21.059.032	14.259.349	2.151.512	859.813	38.329.706	1.735.421	40.065.127
LOS GUAYOS	4	6	2	19.553.848	-	19.553.848	13.690.708	12.263.059	1.584.714	846.040	28.384.521	135.561	28.520.482
MIRANDA	1	2	-	1.022.864	-	1.022.864	2.657.759	6.622.234	1.457.175	85.322	10.838.490	1.523.887	12.362.377
MONTALBÁN	1	1	-	1.361.201	-	1.361.201	1.602.181	1.547.790	15.300	394.279	3.559.550	214.940	3.774.490
NAGUANAGUA	15	23	7	67.471.397	-	67.471.397	103.221.528	81.179.710	6.343.020	6.633.000	197.377.258	8.170.245	205.547.503
PUERTO CABELLO	23	32	11	94.614.767	-	94.614.767	205.928.723	122.543.535	14.614.985	11.829.601	354.916.844	141.810.961	496.727.805
Bartolomé Salóm	5	6	2	13.038.788	-	13.038.788	47.378.046	23.137.985	1.326.086	3.574.705	80.496.822	13.271.796	93.768.608
Fraternidad	8	9	6	39.112.448	-	39.112.448	78.302.539	42.190.187	6.368.988	2.697.281	129.558.995	97.138.233	128.697.228
Juan José Flores	7	14	3	39.692.900	-	39.692.900	62.558.890	44.237.433	5.868.139	5.376.733	118.041.194	27.055.560	145.096.754
Unión	2	2	-	2.770.631	-	2.770.631	17.689.249	7.897.930	1.051.772	180.882	26.819.833	3.165.215	29.985.048
No Urbana Borburata	1	1	-	-	-	-	-	-	-	-	-	-	-
SAN DIEGO	16	16	8	153.347.461	-	153.347.461	174.786.148	81.485.076	5.593.073	9.451.693	271.315.990	19.210.702	290.526.692
SAN JOAQUÍN	4	6	-	10.228.077	-	10.228.077	35.452.542	16.203.814	2.209.930	1.541.081	55.407.367	2.390.061	57.797.428
VALENCIA	144	184	69	2.496.145.555	197.750.261	2.693.895.816	2.834.270.780	1.064.527.567	218.583.061	142.110.571	4.259.491.979	358.961.783	4.618.453.762
Candelaria	25	25	15	200.586.131	-	200.586.131	362.378.515	158.913.160	26.325.417	21.181.889	588.798.981	16.329.512	605.128.493
Catedral	12	6	6	93.938.678	-	93.938.678	115.167.806	76.950.717	7.983.861	4.013.185	208.115.569	10.510.976	218.626.545
El Socorro	8	9	4	118.327.747	-	118.327.747	122.083.872	60.695.567	12.711.308	7.527.799	203.018.946	33.876.983	236.895.929
Miguel Peña	3	2	1	214.150	-	214.150	11.267.802	11.362.267	-	528.404	23.158.473	28.545	23.186.978
Rafael Urdaneta	32	42	10	852.691.541	64.505.866	917.197.407	999.405.934	152.600.928	21.361.138	23.913.048	1.197.281.048	44.600.401	1.241.881.449
San Blas	8	12	4	94.169.828	-	94.169.828	88.099.677	46.899.668	5.738.244	7.411.719	148.139.308	15.267.043	163.406.351
San José	59	81	27	1.126.010.159	1								

**CUADRO N° I - 78**  
**BANCA UNIVERSAL Y BANCA COMERCIAL**  
**DISTRIBUCIÓN DE LA CARTERA DE CRÉDITOS, CARTERA DE INVERSIONES Y CAPTACIONES DEL PÚBLICO POR REGIÓN ADMINISTRATIVA Y CENTRO POBLADO**  
**30-09-06**  
**(MILES DE BOLÍVARES)**

R E G I Ó N	NÚM E R O			C A R T E R A			CAPTACIONES DE PERSONAS NATURALES Y JURÍDICAS					CAPTACIONES OFICIALES	TOTAL CAPTACIONES DEL PÚBLICO
	OFICINAS	CAJEROS AUTOMÁTICOS	TAQUILLAS EXTERNAS	DE CRÉDITOS	DE INVERSIÓN	T O T A L	DEPÓSITOS EN CUENTAS CORRIENTES	DEPÓSITOS DE AHORRO	DEPÓSITOS A PLAZO	OTROS INSTRUMENTOS DE CAPTACIÓN	T O T A L		
CENTRO - OCCIDENTAL	301	378	185	3.380.916.047	821.634.517	4.202.550.564	2.820.976.797	2.145.174.173	347.303.440	199.880.030	5.513.334.440	1.399.171.428	6.912.505.868
- ESTADO FALCÓN	75	88	45	465.257.131	682.235.732	1.147.492.863	610.249.479	446.996.347	85.047.952	52.202.537	1.194.496.315	437.988.828	1.632.485.143
CACIQUE MANAURE	1	1	-	7.693.442	-	7.693.442	4.262.702	3.855.251	1.233.800	87.386	9.439.139	444.870	9.884.009
CARIRUBANA	33	39	15	195.131.685	-	195.131.685	261.480.084	204.959.175	24.361.111	19.351.257	510.151.627	43.719.830	553.871.457
Carirubana	24	30	13	155.852.710	-	155.852.710	206.101.822	167.281.890	23.315.771	9.994.756	406.694.239	31.928.097	438.622.336
Norte	4	3	1	19.936.816	-	19.936.816	38.245.919	21.774.713	630.935	8.557.217	69.208.784	11.738.797	80.947.581
Punta Cardón	5	6	1	19.342.159	-	19.342.159	17.132.343	15.902.572	414.405	799.284	34.248.604	52.936	34.301.540
COLINA ( La Vela de Coro )	1	1	-	880.158	-	880.158	2.411.309	3.678.299	133.612	1.614.947	7.538.167	9.971.404	17.809.571
DABAJURO	2	1	1	1.899.804	-	1.899.804	8.160.079	7.306.276	122.350	257.349	15.846.054	4.755.172	20.601.226
FEDERACIÓN ( Churugara )	2	1	1	7.696.346	-	7.696.346	6.248.691	9.462.111	2.016.830	609.475	18.337.107	2.237.846	20.574.953
LOS TAQUES	4	4	2	10.158.290	-	10.158.290	10.172.074	14.261.722	786.398	1.381.493	26.601.687	101.485	26.703.172
Los Taques	2	2	1	604.679	-	604.679	982.870	732.528	10.000	22.888	1.748.286	-	1.748.286
Judibana	2	2	1	9.553.611	-	9.553.611	9.189.204	13.529.194	776.398	1.358.605	24.853.401	101.485	24.954.886
MAUROA ( Mene Mauroa )	1	1	-	1.317.232	-	1.317.232	1.735.588	5.263.900	1.063.303	382.695	8.445.486	5.438.772	13.884.258
MIRANDA	20	33	20	202.664.671	682.235.732	884.900.403	279.704.348	163.473.932	49.237.578	25.084.630	517.500.488	352.038.705	869.539.193
San Antonio	8	15	7	30.629.485	-	30.629.485	70.293.922	84.093.818	6.048.475	12.213.088	172.649.303	19.223.063	191.872.366
San Gabriel	10	16	11	165.626.585	682.235.732	847.862.317	186.526.974	60.294.995	42.507.808	6.939.809	296.269.586	315.754.995	612.024.581
Santa Ana	2	2	2	6.408.601	-	6.408.601	22.883.452	19.085.119	681.295	5.931.733	48.581.599	17.060.647	65.642.246
MONSEÑOR ITURRIZA ( Chichiriviche )	2	1	1	546.406	-	546.406	2.011.094	4.915.250	200.250	137.940	7.264.534	701.782	7.966.316
PIRITU	1	-	-	1.465.324	-	1.465.324	905.819	753.362	37.375	44.996	1.741.552	4.775.420	6.516.972
SAN FRANCISCO	1	-	1	7.332.307	-	7.332.307	4.086.943	6.380.398	1.101.380	490.989	12.059.710	7.633.834	19.693.544
SILVA ( Tucacas )	5	6	3	19.752.859	-	19.752.859	26.589.171	14.942.534	3.265.113	2.147.415	46.944.233	4.233.355	51.177.588
ZAMORA ( Puerto Cumarebo )	2	-	1	8.718.607	-	8.718.607	2.481.577	7.744.137	1.488.852	611.965	12.326.531	1.936.353	14.262.884
- ESTADO LARA	144	182	89	1.907.246.985	139.398.785	2.046.645.770	1.566.992.088	1.082.279.565	180.856.531	107.109.947	2.937.238.131	710.664.279	3.647.902.410
ANDRÉS ELOY BLANCO ( Pío Tamayo )	2	1	1	8.393.829	-	8.393.829	3.560.280	12.376.395	834.566	305.438	17.076.679	4.475.057	21.551.736
CRESPO ( Freitez )	1	1	-	4.179.198	-	4.179.198	3.516.001	11.404.742	1.677.776	332.986	16.931.505	97.518	17.029.023
IRIBARREN	108	144	70	1.668.333.179	139.398.785	1.807.731.964	1.428.160.239	853.050.483	161.019.553	100.000.782	2.542.231.057	650.691.903	3.192.922.960
Catedral	44	77	38	789.230.862	-	789.230.862	762.091.350	437.139.896	76.216.829	32.992.997	1.308.441.072	340.688.576	1.649.129.648
Concepción	20	22	11	238.459.857	-	238.459.857	225.195.567	152.055.723	29.500.468	16.077.977	422.829.735	91.718.369	514.548.104
El Cují	2	2	-	5.842.190	-	5.842.190	6.135.706	2.565.411	15.500	47.364	8.763.981	1.128.015	9.891.996
Juan de Villegas	19	16	10	190.417.836	-	190.417.836	192.182.028	84.504.458	14.946.475	3.363.280	294.996.241	6.553.665	301.549.906
Santa Rosa	16	17	3	383.656.412	139.398.785	523.055.197	169.790.412	134.993.574	36.139.872	40.195.081	381.118.939	206.343.169	587.462.108
Unión	4	8	6	44.926.221	-	44.926.221	53.493.093	36.610.348	3.969.854	7.196.750	101.270.045	3.520.324	104.790.369
Aguedo Felipe Alvarado	2	-	-	139.209	-	139.209	322.378	363.743	-	19.980	706.101	739.785	1.445.886
Buena Vista	1	2	2	15.660.592	-	15.660.592	18.949.705	4.817.330	230.555	107.353	24.104.943	-	24.104.943
JIMÉNEZ ( Juan Bautista Rodríguez )	7	6	6	45.232.508	-	45.232.508	36.000.386	57.186.507	4.239.070	1.570.256	98.996.219	2.052.657	101.048.876
MORÁN	3	5	5	29.068.251	-	29.068.251	18.264.488	41.076.272	2.278.342	1.535.967	63.155.069	1.119.985	64.275.054
Bolívar	3	5	4	23.636.114	-	23.636.114	15.956.333	32.186.155	1.466.099	1.137.841	50.746.428	1.104.669	51.851.097
Guárico	1	-	-	4.757.881	-	4.757.881	1.808.132	6.413.834	441.943	184.294	8.848.203	15.316	8.863.519
Humacaro Bajo	1	-	1	674.256	-	674.256	500.023	2.476.283	370.300	213.832	3.560.438	-	3.560.438
PALAVECINO	10	16	4	42.278.234	-	42.278.234	27.346.999	37.583.844	4.045.622	1.599.943	70.576.408	38.979.030	109.555.438
Cabudare	8	15	4	41.773.206	-	41.773.206	26.767.178	37.568.554	4.045.622	1.599.856	69.981.210	38.979.030	108.960.240
José Gregorio Bastidas	2	1	-	505.028	-	505.028	579.821	15.290	-	87	595.198	-	595.198
SIMÓN PLANAS ( Sarare )	1	-	-	4.019.693	-	4.019.693	2.022.488	6.157.197	1.107.065	65.995	9.352.745	30.810	9.383.555
TORRES	9	9	3	100.852.329	-	100.852.329	45.625.571	53.623.442	4.935.693	1.531.227	105.715.933	13.216.118	118.932.051
Trinidad Samuel	8	8	3	86.861.995	-	86.861.995	40.337.857	48.486.623	4.474.756	1.452.042	94.751.278	13.199.820	107.951.098
Torres	1	1	-	13.990.334	-	13.990.334	5.287.714	15.368.819	460.937	79.185	10.964.655	16.298	10.980.953
URDANETA ( Siquisique )	1	-	-	4.889.764	-	4.889.764	2.495.636	9.820.683	718.844	167.353	13.202.516	1.201	13.203.717
- ESTADO PORTUGUESA	54	70	35	851.157.973	-	851.157.973	488.824.730	402.104.208	58.890.624	27.647.812	977.467.374	186.300.440	1.163.767.814
ARAURE	5	8	1	143.320.558	-	143.320.558	93.920.526	38.040.345	3.486.342	(518.139)	134.929.074	6.563.242	141.492.316
GUANARE	13	19	11	132.036.630	-	132.036.630	93.763.622	117.130.894	30.696.894	7.527.494	249.118.904	83.833.422	332.952.326
GUANARITO	2	2	1	10.218.193	-	10.218.193	10.688.331	9.128.218	70.500	264.355	20.151.404	585.824	20.737.228
MONSEÑOR JOSÉ VICENTE DE UNDA	1	-	-	1.686.178	-	1.686.178	1.589.967	4.393.212	608.818	73.106	6.664.303	1.112.424	7.776.727
OSPINO	1	1	-	4.602.318	-	4.602.318	4.111.089	7.330.529	152.100	704.599	12.298.317	4.877.312	17.175.620
PÁEZ	20	27	18	430.411.607	-	430.411.607	246.160.649	166.415.569	20.133.507	17.513.131	450.222.856	77.074.502	527.297.358
SAN RAFAEL DE ONOTO	1	-	1	2.433.706	-	2.433.706	2.555.104	4.762.546	252.240	200.816	7.770.706	2.603.878	10.374.584
SUCRE	4	3	-	7.386.064	-	7.386.064	7.271.993	15.019.277	1.701.452	321.581	24.314.303	2.123.221	26.437.524
TUREN	7	10	3	119.052.719	-	119.052.719	28.764.349	39.883.618	1.788.671	1.560.869	71.997.507	7.526.615	79.524.122
- ESTADO YARACUY	28	38	16	157.253.958	-	157.253.958	154.910.500	213.794.053	22.508.333	12.919.734	404.132.620	64.217.881	468.350.501
BOLÍVAR	1	-	-	2.166.720	-	2.166.720	3.826.936	4.622.175	-	26.346	8.475.457	2.248.408	10.723.865
BRUZUAL	5	8	5	29.261.996	-	29.261.996	21.955.979	28.770.055	1.443.348	1.520.404	53.689.786	8.933.123	62.222.909
INDEPENDENCIA	1	1	-	4.497.189	-	4.497.189	9.189.706	19.279.126	30.000	1.944.823	50.443.655	8.673.160	39.116.815
MANUEL MONGE	1	-	-	-	-	-	-	-	-	-	-	-	-

**CUADRO N° I - 78**  
**BANCA UNIVERSAL Y BANCA COMERCIAL**  
**DISTRIBUCIÓN DE LA CARTERA DE CRÉDITOS, CARTERA DE INVERSIONES Y CAPTACIONES DEL PÚBLICO POR REGIÓN ADMINISTRATIVA Y CENTRO POBLADO**  
**30-09-06**  
**(MILES DE BOLÍVARES)**

R E G I O N	NÚMERO			C A R T E R A			CAPTACIONES DE PERSONAS NATURALES Y JURÍDICAS					CAPTACIONES OFICIALES	TOTAL CAPTACIONES DEL PÚBLICO
	CAJEROS AUTOMÁTICOS	TAQUILLAS EXTERNAS	DE CRÉDITOS	DE INVERSIÓN	T O T A L	DEPÓSITOS EN CUENTAS CORRIENTES	DEPÓSITOS DE AHORRO	DEPÓSITOS A PLAZO	OTROS INSTRUMENTOS DE CAPTACIÓN	T O T A L			
											OFICINAS		
ZULIANA	281	325	149	2.919.821.007	3.127.742.179	6.047.563.186	2.634.916.648	1.586.999.838	417.882.198	282.341.838	4.922.140.522	452.520.939	5.374.661.461
- ESTADO ZULIA	281	325	149	2.919.821.007	3.127.742.179	6.047.563.186	2.634.916.648	1.586.999.838	417.882.198	282.341.838	4.922.140.522	452.520.939	5.374.661.461
BARALT ( Libertador )	5	5	2	6.407.468	-	6.407.468	12.883.391	16.903.429	4.135.433	4.177.059	38.099.312	2.579.139	40.678.451
CABIMAS	17	20	9	77.117.892	-	77.117.892	104.109.736	99.953.617	12.346.590	16.066.935	232.476.878	3.885.502	236.362.380
Ambrosio	11	13	6	40.349.436	-	40.349.436	43.772.207	56.596.217	10.243.239	1.822.336	112.433.999	643.110	113.077.109
Carmen Herrera	5	5	3	33.281.629	-	33.281.629	59.741.289	40.751.317	1.690.502	14.115.718	116.298.826	3.242.392	119.541.218
La Rosa	1	2	-	3.486.827	-	3.486.827	596.240	2.606.083	412.849	128.881	3.744.053	-	3.744.053
CATATUMBO	4	1	1	9.072.004	-	9.072.004	5.031.759	3.690.864	12.500	228.584	8.963.707	1.025.780	9.989.487
Encontrados	1	1	-	939.196	-	939.196	1.581.116	838.159	-	10.739	2.430.014	989.848	3.419.862
Udón Pérez	3	-	1	8.132.808	-	8.132.808	3.450.643	2.852.705	12.500	217.845	6.533.693	35.932	6.569.625
COLÓN ( )	9	8	6	190.149.541	-	190.149.541	78.138.952	51.717.848	2.032.899	6.278.579	138.168.278	29.079.278	167.247.556
San Carlos del Zulia	1	1	-	125.000	-	125.000	1.255.790	3.707.187	-	2.720	4.965.697	-	4.965.697
Santa Bárbara	8	7	6	190.024.541	-	190.024.541	76.883.162	48.010.661	2.032.899	6.275.859	133.202.581	29.079.278	162.281.859
JESÚS ENRIQUE LOSSADA ( La Concepción )	2	2	1	4.428.637	-	4.428.637	9.062.003	12.009.329	757.473	2.908.202	24.737.007	283.289	25.020.296
JESÚS MARÍA SEMPRÚN	1	-	-	851.307	-	851.307	2.176.992	2.974.541	104.187	1.378.368	6.634.088	5.401.966	12.036.054
LA CAÑADA DE URDANETA ( Concepción )	2	2	-	8.929.661	-	8.929.661	7.812.289	13.899.426	3.380.119	323.702	25.415.536	930.196	26.345.732
LAGUNILLAS	20	29	7	211.057.606	-	211.057.606	279.410.886	150.284.394	14.888.603	26.558.948	471.142.831	8.240.763	479.383.594
Alonso de Ojeda	14	21	6	161.863.625	-	161.863.625	230.935.406	119.853.090	12.817.406	13.490.387	377.096.289	7.191.357	384.287.646
Libertad	2	3	1	40.448.473	-	40.448.473	35.000.256	13.318.850	956.896	5.306.672	54.582.674	1.049.406	55.632.080
Venezuela	4	5	-	8.745.508	-	8.745.508	13.475.224	17.112.454	1.114.301	7.761.889	39.463.868	-	39.463.868
MACHIKUES DE PERIJÁ	11	10	5	77.588.291	-	77.588.291	63.946.052	48.815.884	2.445.954	5.191.846	120.399.736	19.193.450	139.593.186
Libertad	9	9	5	76.002.662	-	76.002.662	62.190.899	47.324.573	2.429.454	5.187.240	117.132.166	19.164.605	136.296.771
Bartolomé de las Casas	1	-	-	1.455.673	-	1.455.673	1.276.061	1.248.524	-	4.606	2.529.191	28.845	2.558.036
San José de Perijá	1	1	-	129.956	-	129.956	479.092	242.787	16.500	-	738.379	-	738.379
MARA	5	4	3	12.329.057	-	12.329.057	20.322.065	23.457.639	2.181.706	3.203.441	49.164.851	27.601.788	76.766.639
San Rafael	2	1	1	7.582.686	-	7.582.686	12.005.577	13.998.662	1.103.729	2.432.343	29.540.491	2.511.279	32.051.770
Luis de Vicente	2	3	2	411.220	-	411.220	2.396.171	2.846.070	206.200	581.912	6.030.353	25.051.215	31.081.568
Ricaurte	1	-	-	4.335.151	-	4.335.151	5.920.137	6.612.907	871.777	189.186	13.594.007	39.294	13.633.301
MARACAIBO	174	218	104	2.208.460.795	3.127.742.179	5.336.202.974	1.939.293.034	1.049.516.109	364.180.640	201.063.593	3.554.053.376	320.875.030	3.874.928.406
Antonio Borjas Romero	16	27	12	130.386.656	-	130.386.656	230.272.228	148.489.679	13.762.033	10.871.664	403.395.604	45.497.574	448.893.178
Bolívar	16	25	4	123.934.248	309.061.099	432.995.347	121.772.158	72.534.877	7.223.236	3.900.501	205.430.772	4.186.030	209.616.802
Cacique Mara	6	9	4	26.542.466	-	26.542.466	39.175.478	28.802.699	1.391.333	4.123.892	73.493.402	259.342	73.752.744
Caracciolo Parra Pérez	7	10	2	43.942.523	-	43.942.523	52.489.032	44.400.072	3.472.024	4.640.175	105.001.303	401.219	105.402.522
Cecilio Acosta	2	4	1	98.271.678	-	98.271.678	46.879.330	12.861.898	4.298.648	332.868	64.372.744	964.219	65.336.963
Cristo de Aranza	2	2	-	45.041.009	-	45.041.009	40.131.887	19.850.262	790.803	4.072.942	64.845.894	4.010.666	68.856.560
Coquivacoa	11	14	6	85.741.844	-	85.741.844	110.230.811	34.146.688	9.282.704	2.062.892	155.723.095	4.574.888	160.297.983
Chiquinquirá	28	27	9	539.601.566	2.818.681.080	3.358.282.646	277.005.736	142.966.845	263.489.150	61.120.953	744.582.684	62.001.633	806.584.317
Francisco Eugenio Bustamante	3	4	1	19.043.054	-	19.043.054	35.195.472	15.954.180	683.775	5.444.231	57.277.658	12.352	57.290.010
Idelfonso Vásquez	6	13	10	9.775.052	-	9.775.052	10.776.145	13.140.000	492.321	1.421.093	25.829.559	1.723.933	27.553.492
Juana de Ávila	9	11	10	119.554.154	-	119.554.154	114.790.015	48.430.075	435.386	6.225.721	169.881.197	18.258.329	188.139.526
Luis Hurtado Higuera	2	-	2	28.235.397	-	28.235.397	35.324.930	12.785.592	455.393	6.170.360	54.736.275	242.153	54.978.428
Manuel Dagnino	5	10	4	53.754.097	-	53.754.097	71.100.006	53.984.447	4.576.986	7.680.077	137.341.516	24.776.212	162.117.728
Olegario Villalobos	36	39	23	542.999.062	-	542.999.062	474.706.252	235.831.583	34.467.641	46.851.903	791.857.379	60.207.175	852.064.554
Raúl Leoni	9	10	6	26.019.217	-	26.019.217	42.244.659	38.616.137	2.273.800	8.695.993	91.830.589	774.945	92.605.534
Santa Lucia	16	13	10	315.618.772	-	315.618.772	237.198.895	126.721.075	17.085.407	27.448.328	408.453.705	92.984.360	501.438.065
MIRANDA ( Altagracia )	5	6	3	16.963.713	-	16.963.713	15.485.396	22.283.687	3.771.862	1.811.761	43.352.706	3.451.297	46.804.003
PÁEZ ( Guajira )	2	-	-	-	-	-	-	-	-	-	-	-	-
ROSARIO DE PERIJÁ	4	3	3	30.020.898	-	30.020.898	19.422.375	17.185.360	2.545.076	4.692.125	43.844.936	15.898.634	59.743.570
SAN FRANCISCO	14	9	3	37.851.676	-	37.851.676	55.525.121	37.836.841	826.625	6.006.633	100.195.220	5.610.555	105.805.775
San Francisco	5	4	1	16.974.347	-	16.974.347	28.248.605	22.982.490	181.894	986.259	52.399.248	5.046.355	57.445.803
El Bajo	1	1	1	4.485	-	4.485	-	-	-	-	-	-	-
Domitila Flores	1	2	-	1.117.227	-	1.117.227	682.589	262.847	-	-	945.436	11.440	956.876
Francisco Ochoa	1	1	-	5.088.991	-	5.088.991	2.743.751	1.160.875	10.221	39.122	3.953.969	58.052	4.012.021
Marcial Hernández	6	1	1	14.666.626	-	14.666.626	23.850.176	13.430.629	634.510	4.981.252	42.896.567	494.708	43.391.275
SANTA RITA	1	1	-	3.128.997	-	3.128.997	2.274.621	2.763.169	178.468	887.348	6.103.606	1.139.593	7.243.199
SIMÓN BOLÍVAR ( Manuel Manrique )	1	1	-	3.639.183	-	3.639.183	915.087	3.197.666	32.000	84.785	4.229.538	-	4.229.538
SUCRE ( Rómulo Gallegos )	2	3	1	15.300.246	-	15.300.246	9.337.886	17.908.975	2.035.459	1.208.373	30.490.693	6.283.506	36.774.199
VALMORE RODRÍGUEZ ( La Victoria )	2	3	1	6.524.035	-	6.524.035	9.769.003	12.601.060	2.026.604	271.556	24.668.223	1.041.173	25.709.396

FUENTE: FORMULARIOS EXTERNOS ( BRO.ZIP )  
GERENCIA GENERAL TÉCNICA - GERENCIA DE ESTADÍSTICAS Y PUBLICACIONES

**CUADRO N° I - 78**  
**BANCA UNIVERSAL Y BANCA COMERCIAL**  
**DISTRIBUCIÓN DE LA CARTERA DE CRÉDITOS, CARTERA DE INVERSIONES Y CAPTACIONES DEL PÚBLICO POR REGIÓN ADMINISTRATIVA Y CENTRO POBLADO**  
**30-09-06**  
**(MILES DE DÓLARES)**

5/7													
R E G I Ó N	NÚMERO			CARTERA			CAPTACIONES DE PERSONAS NATURALES Y JURÍDICAS					CAPTACIONES OFICIALES	TOTAL CAPTACIONES DEL PÚBLICO
	OFICINAS	CAJEROS AUTOMÁTICOS	TAQUILLAS EXTERNAS	DE CRÉDITOS	DE INVERSIÓN	TOTAL	DEPOSITOS EN CUENTAS CORRIENTES	DEPOSITOS DE AHORRO	DEPOSITOS A PLAZO	OTROS INSTRUMENTOS DE CAPTACION	TOTAL		
LOS ANDES	308	370	209	2.686.355.104	3.033.479.080	5.719.834.184	2.161.717.992	2.090.987.584	467.228.200	222.605.520	4.942.539.296	1.868.775.078	6.811.314.374
.- MUNICIPIO PÁEZ DEL ESTADO APURÉ	5	7	6	23.537.002		23.537.002	24.744.745	29.144.164	792.197	1.195.707	55.876.813	27.503.264	83.380.077
Guasdalito	4	7	5	12.355.060		12.355.060	22.252.432	24.782.717	779.097	1.048.238	48.862.484	27.488.701	76.351.185
San Camilo	1	-	1	11.181.942		11.181.942	4.361.447		13.100	147.469	7.014.329	14.563	7.028.892
-.- ESTADO BARINAS	52	61	34	533.497.038		533.497.038	412.933.428	320.593.636	37.423.627	27.106.909	798.057.600	366.484.497	1.164.542.097
ALBERTO ARVELO TORREALBA ( Sabaneta )	3	1	2	15.797.683		15.797.683	10.936.835	12.171.426	3.411.589	747.120	27.266.970	117.105.889	144.372.859
ANTONIO JOSÉ DE SUCRE ( Ticoporo )	4	4	5	56.904.373		56.904.373	42.135.854	29.464.673	2.183.198	715.856	74.499.581	3.202.645	77.702.226
BARINAS	37	50	23	412.594.082		412.594.082	334.978.080	248.969.178	29.617.074	24.483.340	638.048.200	234.095.520	872.143.720
Barinas	27	37	13	334.092.186		334.092.186	287.807.255	209.328.332	26.451.975	22.468.698	546.077.460	197.971.927	744.049.387
El Carmen	1	1	-	5.689.289		5.689.289	1.223.786	862.165	5.250	3.688	2.114.889	238	2.115.127
El Carmen	5	3	4	37.136.190		37.136.190	14.694.601	12.333.991	2.007.764	292.947	29.329.303	27.090.718	56.420.021
Alto Barinas	3	5	2	710.837		710.837	2.336.350	1.828.875	-	83.102	4.248.327	437.866	4.686.193
Domínguez Ortiz de Páez	1	4	4	34.965.580		34.965.580	28.916.016	24.595.215	1.152.085	1.614.905	56.278.221	8.594.771	64.872.992
BOLÍVAR ( Barinitas )	1	-	-	4.246.590		4.246.590	2.617.809	6.667.194	998.008	149.694	10.432.705	1.233.236	11.665.941
CRUZ PAREDES ( Barrancas )	1	1	-	-		-	246.928	76.599	-	5.000	328.527	15.921	344.448
EZEQUIEL ZAMORA ( Santa Bárbara )	2	2	2	27.857.181		27.857.181	6.453.355	32.080.419	938.963	314.192	14.786.909	6.835.714	21.622.623
PEDEAZA ( Ciudad Bolívar )	2	1	1	9.146.456		9.146.456	8.212.922	9.475.698	185.195	247.959	18.121.774	1.335.477	19.457.251
ROJAS ( Libertad )	1	1	1	6.950.673		6.950.673	6.481.325	6.306.282	89.600	436.813	13.314.020	2.638.084	15.952.104
SOSA ( Ciudad de Nutrias )	1	-	-	-		-	869.812	382.167	-	6.935	1.258.914	22.011	1.280.925
-.- ESTADO MÉRIDA	82	99	49	689.455.503		689.455.503	622.243.749	610.694.224	89.727.405	41.186.076	1.363.851.454	463.265.064	1.827.116.518
ALBERTO ADRIANI	15	14	10	204.381.140		204.381.140	118.661.304	72.754.626	5.189.815	7.391.431	203.987.176	13.034.210	217.031.386
Presidente Betancourt	14	14	9	203.990.961		203.990.961	117.325.797	70.109.850	5.018.815	7.382.946	199.837.208	12.991.521	212.728.729
Presidente Rómulo Gallegos	1	-	1	390.179		390.179	1.335.507	2.644.776	171.200	8.485	4.159.968	142.689	4.302.657
ANDRÉS BELLO	1	-	-	22.461.869		22.461.869	4.275.299	4.427.463	369.400	153.748	9.225.910	3.238.376	12.464.286
ANTONIO PINTO SALINAS	2	1	1	6.501.932		6.501.932	3.504.228	9.091.236	1.863.548	280.886	14.889.878	3.059.442	17.949.420
ARZOBISPO CHACÓN	1	-	-	1.104.807		1.104.807	2.110.807	2.148.855	272.102	42.233	3.107.351	225.796	3.333.137
CAMPO ELÍAS	5	3	3	20.766.161		20.766.161	18.176.087	15.258.590	1.889.177	578.535	35.902.389	7.312.839	43.215.238
Fernández Peña	3	2	2	16.849.144		16.849.144	13.942.567	9.939.539	1.037.193	351.662	24.671.351	6.142.030	30.813.381
Montalbán	2	1	1	3.917.017		3.917.017	2.453.130	5.719.476	451.984	228.873	11.251.038	1.703.899	12.954.937
CARACICLO PARRA OLMEDO	1	-	-	6.787.220		6.787.220	3.242.672	5.719.476	419.147	162.801	9.544.066	70.066	9.616.162
CARDENAL QUINTERO	2	3	1	2.245.817		2.245.817	8.499.540	6.660.850	351.115	3.036.025	18.547.530	30.241.027	48.788.557
LIBERTADOR	39	66	30	325.951.552		325.951.552	400.933.456	384.561.016	66.265.848	26.786.550	878.766.390	397.306.137	1.266.072.527
Antonio Spínetti Dini	8	16	13	96.280.816		96.280.816	63.675.991	6.635.678	1.129.671	4.685.436	171.277.921	192.904.692	212.107.692
Caracaclo Parra Pérez	2	-	-	1.439.850		1.439.850	5.090.701	6.020.392	105.442	1.298.487	12.515.022	646.142	13.161.164
El Llano	15	33	12	140.199.380		140.199.380	193.594.242	179.619.919	35.584.847	17.412.197	426.211.205	168.266.294	594.477.499
Gonzalo Picón Febres	1	1	1	695.526		695.526	1.718.994	1.420.184	-	5.264	1.420.184	4.420.184	5.840.368
Jacinto Plaza	1	4	-	27.707.265		27.707.265	37.015.554	35.231.844	9.690.495	503.997	82.441.890	116.534.322	128.169.214
Juan Rodríguez Suárez	4	5	-	19.379.712		19.379.712	30.118.176	47.970.859	5.586.670	631.776	84.307.281	13.040.213	97.347.494
Lasso de la Vega	1	1	-	2.209.351		2.209.351	1.034.680	1.034.680	-	27.000	458.680	458.680	1.498.360
Mariano Picón Salas	1	-	1	684.339		684.339	4.491.489	3.574.276	1.159.493	314.815	9.540.075	32.607.134	42.147.209
Milla	1	-	-	5.102.559		5.102.559	3.255.283	5.965.601	1.412.677	168.280	10.801.841	31.607	10.833.448
Osuna Rodríguez	1	1	-	483.048		483.048	794.567	1.899.017	449.000	552	1.433.136	433.136	1.866.284
Sagrado	4	5	4	29.112.294		29.112.294	29.112.294	40.947.129	5.404.546	1.717.066	75.229.829	116.995.554	192.225.383
MIRANDA	4	2	1	10.805.024		10.805.024	11.034.732	20.326.541	3.192.632	492.169	35.046.074	354.001.181	354.001.181
OBISPO RAMOS DE LORA	1	-	1	19.275.528		19.275.528	6.569.358	6.071.336	137.900	446.505	13.225.099	3.150.146	16.375.245
PUEBLO LLANO	1	1	-	6.961.023		6.961.023	2.850.993	16.109.731	1.625.119	201.522	20.787.365	331.082	21.118.447
RANGEL	2	1	-	10.626.031		10.626.031	3.952.601	7.409.978	1.116.908	127.780	12.607.267	1.119.264	13.726.531
RIVAS DÁVILA	1	-	-	4.336.169		4.336.169	2.154.045	5.087.395	552.638	82.981	7.877.059	132.161	8.009.220
SUCRE	1	-	-	3.666.629		3.666.629	2.340.463	6.956.815	1.062.963	105.636	10.515.877	329.166	10.845.043
TOVAR	5	7	1	34.070.813		34.070.813	37.070.813	37.070.813	5.629.093	17.087.135	12.511.035	80.403.230	92.914.265
TULIO FEBRES CORDERO	1	-	1	9.903.788		9.903.788	9.814.977	6.712.547	-	83.590	16.611.114	1.832.498	18.443.612
ZEÁ	1	1	-	-		-	1.725.290	3.484.437	-	133.477	5.343.204	17.622	5.360.826
-.- ESTADO TÁCHIRA	122	154	99	1.204.502.658	3.033.479.080	4.237.981.738	854.456.728	785.989.636	289.528.477	120.951.846	2.050.926.687	757.416.931	2.808.343.618
ANDRÉS BELLO	1	1	-	5.731.518		5.731.518	2.045.177	3.389.063	570.466	165.797	6.170.903	178.719	6.349.222
ATACUCHO	5	7	5	30.415.580		30.415.580	15.714.684	32.084.992	3.013.506	1.337.776	35.330.360	51.491.018	36.521.378
BOLÍVAR	9	12	7	46.303.405		46.303.405	63.758.080	31.779.390	5.600.934	2.671.642	103.810.046	45.919.885	108.329.931
CÁRDENAS	4	7	2	22.706.698		22.706.698	22.946.673	30.772.152	3.819.684	873.348	58.411.857	6.028.611	64.440.468
CÓRDOBA	1	-	1	2.863.505		2.863.505	1.675.389	4.140.705	107.913	101.711	6.025.718	320.706	6.346.424
FERNÁNDEZ FEO	2	2	2	12.691.894		12.691.894	7.592.092	10.713.896	948.258	209.325	18.863.371	2.080.949	20.944.320
GARCÍA DE HEVIA	5	4	2	42.337.214		42.337.214	22.269.944	30.390.788	2.915.734	847.141	56.423.807	3.069.814	59.493.421
GUASIMOS	1	1	-	6.367.800		6.367.800	2.463.183	4.562.474	1.002.421	100.424	8.128.502	1.563.262	9.691.764
INDEPENDENCIA	1	1	-	3.826.471		3.826.471	1.140.724	3.621.074	1.104.866	54.502	5.921.166	2.461.871	8.383.037
JÁUREGUI	5	4	4	39.707.464		39.707.464	16.545.429	29.210.413	2.526.103	1.255.061	49.537.006	3.565.338	5



**CUADRO N° I - 78**  
**BANCA UNIVERSAL Y BANCA COMERCIAL**  
**DISTRIBUCIÓN DE LA CARTERA DE CRÉDITOS, CARTERA DE INVERSIONES Y CAPTACIONES DEL PÚBLICO POR REGIÓN ADMINISTRATIVA Y CENTRO POBLADO**  
**30-09-06**  
**(MILES DE BOLÍVARES)**

6/7													
R E G I O N	NÚMERO			C A R T E R A			CAPTACIONES DE PERSONAS NATURALES Y JURÍDICAS					CAPTACIONES OFICIALES	TOTAL CAPTACIONES DEL PÚBLICO
	OFICINAS	CAJEROS AUTOMÁTICOS	TAQUILLAS EXTERNAS	DE CRÉDITOS	DE INVERSIÓN	T O T A L	DEPOSITOS EN CUENTAS CORRIENTES	DEPOSITOS DE AHORRO	DEPOSITOS A PLAZO	OTROS INSTRUMENTOS DE CAPTACIÓN	T O T A L		
NOR - ORIENTAL	283	374	155	1.914.758.003	-	1.914.758.003	2.412.253.443	1.599.676.441	185.181.515	106.639.043	4.303.750.442	1.071.306.302	5.375.056.744
- ESTADO ANZOÁTEGUI	174	230	101	1.303.786.081	-	1.303.786.081	1.396.648.042	873.392.579	103.427.967	68.365.120	2.441.833.708	746.735.475	3.188.569.183
ANACO	21	24	11	133.088.783	-	133.088.783	149.047.625	104.515.903	16.119.587	7.140.209	276.823.324	10.857.540	287.680.864
Anaco	19	24	11	133.088.783	-	133.088.783	149.047.625	104.515.903	16.119.587	7.140.209	276.823.324	10.857.540	287.680.864
San Joaquín	2	-	-	-	-	-	-	-	-	-	-	-	-
ARAGUA	1	2	2	3.529.538	-	3.529.538	4.097.741	8.261.762	822.003	310.612	13.492.118	8.476.407	21.968.525
FERNANDO DE PEÑALVER ( Puerto Píritu )	7	8	6	24.755.170	-	24.755.170	20.994.606	19.746.361	2.122.486	2.459.949	45.322.402	7.600.382	52.923.784
FRANCISCO DEL CARMEN CARVAJAL ( Valle de Guanape )	1	-	-	836.439	-	836.439	772.522	1.434.954	31.850	76.059	2.315.385	515.991	2.831.376
FRANCISCO DE MIRANDA	4	4	2	15.804.091	-	15.804.091	9.616.435	16.298.575	459.641	367.984	26.742.635	11.022.320	37.764.955
Paríaguan	3	3	2	9.728.083	-	9.728.083	8.291.211	15.884.626	459.641	365.907	25.001.385	11.022.320	36.023.705
Atapirire	1	1	-	6.076.008	-	6.076.008	1.325.224	413.949	-	2.077	1.741.250	-	1.741.250
El Pao de Barcelona	-	-	-	-	-	-	-	-	-	-	-	-	-
GUANTA	4	2	-	3.498.889	-	3.498.889	5.266.977	6.326.416	74.000	201.307	11.868.700	55.874	11.924.574
Guañá	3	1	-	3.473.684	-	3.473.684	3.551.536	4.427.769	-	197.564	8.176.869	55.874	8.232.743
Chorrerón	1	1	-	25.205	-	25.205	1.715.441	1.898.647	74.000	3.743	3.691.831	-	3.691.831
JUAN ANTONIO SOTILLO	49	69	29	449.468.032	-	449.468.032	429.900.078	278.239.802	33.356.531	18.240.286	759.736.697	34.957.938	794.694.635
Puerto la Cruz	45	66	29	421.593.196	-	421.593.196	408.853.613	267.418.566	33.351.051	16.580.017	726.203.247	29.834.329	756.037.576
Pozuelos	4	3	-	27.874.836	-	27.874.836	21.046.465	10.821.236	5.480	1.660.269	33.533.450	5.123.609	38.657.059
JOSÉ GREGORIO MONAGAS ( Zuata )	1	1	-	19	-	19	292.364	632.450	80.000	925	1.005.739	-	1.005.739
MANUEL EZEQUIEL BRUZUAL ( Clarines )	1	-	-	671.087	-	671.087	1.711.943	2.951.429	174.237	4.842.251	8.241.644	-	13.083.895
PEDRO MARÍA FREITES ( Cantaura )	4	3	2	10.833.978	-	10.833.978	22.297.911	24.553.144	966.214	616.190	48.433.459	53.609.124	102.042.583
SAN JOSÉ DE GUANIPA	8	13	4	67.103.743	-	67.103.743	42.879.981	39.768.521	4.565.073	2.585.934	89.799.509	6.132.982	95.932.437
SAN JUAN DE CAPISTRANO ( Boca de Uchire )	1	-	-	111.994	-	111.994	1.562.443	2.266.977	27.100	549	3.857.070	1.025.224	4.882.294
SIMÓN BOLÍVAR	30	34	16	244.251.185	-	244.251.185	248.091.387	140.930.715	22.789.458	21.478.032	433.289.592	556.778.010	990.067.602
El Carmen	25	26	14	189.362.876	-	189.362.876	169.381.457	96.712.383	17.553.651	20.478.466	304.125.957	122.437.338	426.563.295
San Cristóbal	5	8	2	54.888.309	-	54.888.309	78.709.930	44.218.332	5.235.807	999.566	129.163.835	434.340.672	563.504.307
SIMÓN RODRÍGUEZ	20	30	17	135.953.885	-	135.953.885	174.871.026	117.280.335	10.136.761	7.980.626	310.268.748	5.322.858	315.591.606
Edmundo Barrios	17	27	14	124.666.779	-	124.666.779	154.321.960	107.149.936	9.625.096	5.864.601	276.961.593	5.315.865	282.277.458
Miguel Otero Silva	3	3	3	11.287.106	-	11.287.106	20.549.066	10.130.399	511.665	2.116.025	33.307.155	6.993	33.314.148
SIR ARTUR MC GREGOR ( El Chaparro )	1	1	-	8.413.819	-	8.413.819	4.091.796	4.471.409	6.500	604.286	9.173.631	3.662.669	12.836.300
TURÍSTICO DIEGO BAUTISTA URBANEJA	21	39	11	205.465.429	-	205.465.429	281.153.207	105.714.185	11.696.526	6.297.530	404.861.448	38.476.566	443.338.014
Lecherías	10	12	5	55.764.362	-	55.764.362	130.731.928	43.359.569	959.447	2.255.405	177.306.349	18.753.854	196.060.203
El Morro	11	27	6	149.701.067	-	149.701.067	150.421.279	62.354.616	10.737.079	4.042.125	227.555.099	19.722.712	247.277.811
- ESTADO MONAGAS	63	84	28	411.849.557	-	411.849.557	719.410.370	352.732.900	32.600.989	24.804.944	1.129.549.203	119.904.104	1.249.453.307
BOLÍVAR	2	4	2	3.773.035	-	3.773.035	6.461.164	14.291.285	3.239.161	349.621	24.341.231	3.545.972	27.887.203
CARIPE	1	1	-	17.415.601	-	17.415.601	3.919.372	4.872.778	-	12.997	8.805.147	654.396	9.459.543
EZEQUIEL ZAMORA	8	9	3	9.911.862	-	9.911.862	27.589.687	24.568.242	2.682.301	493.812	55.334.042	9.388.507	64.722.549
Ezequiel Zamora	8	9	3	9.911.339	-	9.911.339	27.589.687	24.568.242	2.682.301	493.812	55.334.042	9.388.507	64.722.549
El Tejero	-	-	-	523	-	523	-	-	-	-	-	-	-
LIBERTADOR	2	1	1	3.363.719	-	3.363.719	10.387.450	6.060.406	-	45.067	16.492.923	1.007.565	17.500.488
Libertador	1	1	1	3.090.774	-	3.090.774	8.948.747	4.490.770	-	45.067	13.484.584	923.898	14.408.482
Chaguaramas	1	-	-	272.945	-	272.945	1.438.703	1.569.636	-	-	3.008.339	83.667	3.092.006
MATURÍN	47	69	22	376.131.146	-	376.131.146	667.146.275	294.594.707	26.555.777	23.900.217	1.012.196.376	101.385.992	1.113.582.368
Maturín	21	35	15	193.518.113	-	193.518.113	206.608.800	156.418.038	14.417.284	8.421.154	385.865.276	44.832.788	430.698.064
Boquerón	2	3	-	9.476.769	-	9.476.769	3.972.961	2.083.563	788.100	339.129	7.183.753	-	7.183.753
Las Cocuizas	2	1	-	12.420.860	-	12.420.860	13.243.694	8.721.052	2.110.000	(1.079.235)	22.995.511	3.557.930	26.553.441
San Simón	21	29	7	142.225.797	-	142.225.797	432.544.567	120.537.043	8.954.504	14.223.695	576.259.809	52.929.079	629.188.888
Santa Cruz	1	1	-	18.489.607	-	18.489.607	10.776.253	6.835.011	285.289	1.995.474	19.892.027	66.195	19.958.222
PIAR	2	-	-	593.987	-	593.987	3.766.811	8.281.860	124.350	1.413	12.174.434	3.921.672	16.096.106
Piar	1	-	-	230.882	-	230.882	2.325.949	5.711.854	124.350	1.413	8.163.566	3.921.670	12.085.236
La Toscana	1	-	-	363.105	-	363.105	1.440.862	2.570.006	-	-	4.010.868	2	4.010.870
SANTA BÁRBARA	1	-	-	660.207	-	660.207	139.611	63.622	-	1.817	205.050	-	205.050
- ESTADO SUCRE	46	60	26	199.122.365	-	199.122.365	296.195.031	373.550.962	49.152.559	13.468.979	732.367.531	204.666.723	937.034.254
ANDRÉS ELOY BLANCO ( Mariño )	1	-	1	230.123	-	230.123	3.883.754	6.561.562	370.800	-	10.816.116	1.758.670	12.574.786
ARISMENDI ( Río Caribe )	2	1	-	696.533	-	696.533	2.565.559	7.537.473	443.978	115.045	10.662.055	744.929	11.406.984
BERMÚDEZ	14	19	7	49.853.201	-	49.853.201	72.387.737	87.221.606	16.821.362	2.567.592	178.998.297	10.854.966	189.852.793
Bolívar	3	4	1	7.645.190	-	7.645.190	11.956.579	12.733.385	2.607.254	263.087	27.560.305	2.112.497	29.672.802
Santa Catalina	8	9	5	15.102.690	-	15.102.690	27.088.871	36.976.522	8.199.333	1.155.400	73.420.126	7.936.902	81.357.028
Santa Rosa	3	6	1	27.105.321	-	27.105.321	33.342.287	37.511.699	6.014.775	1.149.105	78.017.866	805.097	78.822.963
BOLÍVAR ( Mariguaitar )	1	2	-	331.631	-	331.631	367.043	390.665	12.500	124	770.332	-	770.332
MARIÑO ( Irapa )	1	2	-	848.565	-	848.565	1.651.267	6.259.120	988.616	76.667	8.975.670	2.404.599	11.380.269
MONTE ( Cumanacoa )	-	-	-	-	-	-	-	-	-	-	-	-	-
SUCRE	22	30	15	140.230.586	-	140.230.586	207.207.554	252.953.330	28.609.977	10.478.436	499.249.297	188.277.354	687.526.651
Altavracia	18	25	13	110.741.874	-	110.741.874	171.516.177	189.974.861	21.825.133	8.181.636	391.497.807	161.107.347	552.605.154
Ayacucho	1	3	-	17.731.964	-	17.731.964	9.902.653	24.627.716	4.679.124	998.050	40.207.543	122.347	40.329.890
Valentín Valiente	3	2	2	11.756.748	-	11.756.748	25.788.724	38.350.753	2.105.720	1.298.750	67.543.947	27.047.660	94.591.607
VALDEZ ( Güiria )	5	6	3	6.931.726	-	6.931.726	8.132.117	12.627.206	1.905.326	231.115	22.895.764	626.675	23.522.439

FUENTE: FORMULARIOS EXTERNOS ( BRO.ZIP )  
GERENCIA GENERAL TÉCNICA - GERENCIA DE ESTADÍSTICAS Y PUBLICACIONES

**CUADRO N° I - 78**  
**BANCA UNIVERSAL Y BANCA COMERCIAL**  
**DISTRIBUCIÓN DE LA CARTERA DE CRÉDITOS, CARTERA DE INVERSIONES Y CAPTACIONES DEL PÚBLICO POR REGIÓN ADMINISTRATIVA Y CENTRO POBLADO**  
**30-09-06**  
**(MILES DE BOLÍVARES)**

**7/7**

R E G I O N	NÚMERO			CARTERA			CAPTACIONES DE PERSONAS NATURALES Y JURÍDICAS					CAPTACIONES OFICIALES	TOTAL CAPTACIONES DEL PÚBLICO
	OFICINAS	CAJEROS AUTOMÁTICOS	TAQUILLAS EXTERNAS	DE CRÉDITOS	DE INVERSIÓN	TOTAL	DEPOSITOS EN CUENTAS CORRIENTES	DEPOSITOS DE AHORRO	DEPOSITOS A PLAZO	OTROS INSTRUMENTOS DE CAPTACION	TOTAL		
<b>INSULAR</b>	<b>71</b>	<b>104</b>	<b>53</b>	<b>496.014.736</b>	<b>506.469.065</b>	<b>1.002.483.801</b>	<b>547.234.927</b>	<b>371.629.800</b>	<b>149.735.544</b>	<b>27.522.901</b>	<b>1.096.123.172</b>	<b>261.483.440</b>	<b>1.357.606.612</b>
<b>-.- ESTADO NUEVA ESPARTA</b>	<b>70</b>	<b>104</b>	<b>53</b>	<b>496.005.689</b>	<b>506.469.065</b>	<b>1.002.474.754</b>	<b>546.332.777</b>	<b>370.911.659</b>	<b>149.735.544</b>	<b>27.522.901</b>	<b>1.094.502.881</b>	<b>261.483.440</b>	<b>1.355.986.321</b>
ANTOLÍN DEL CAMPO	2	4	-	6.738.901	-	6.738.901	5.639.258	9.634.409	2.048.611	358.846	17.681.124	2.796.988	20.478.112
ARISMENDI	5	3	4	9.893.200	-	9.893.200	7.548.449	19.389.825	4.813.209	2.153.858	33.905.341	35.553.416	69.458.757
DÍAZ	2	3	-	5.063.672	-	5.063.672	3.909.286	5.689.180	1.699.796	289.476	11.587.738	866.017	12.453.755
Díaz	1	1	-	3.566.534	-	3.566.534	1.943.457	4.531.512	1.346.096	180.751	8.001.816	862.550	8.862.550
Zabala	1	2	-	1.497.138	-	1.497.138	1.965.829	1.157.668	353.700	108.725	3.585.922	239.283	3.825.205
GARCÍA	3	1	-	51.567	-	51.567	3.911.580	2.207.311	-	45.489	6.164.380	450.708	6.615.088
MANEIRO	15	19	4	86.782.740	-	86.782.740	127.281.503	60.055.555	9.060.454	4.828.794	201.226.306	57.512.540	258.738.846
Maneiro	13	16	3	80.092.686	-	80.092.686	115.767.975	53.555.447	7.357.539	2.964.672	179.645.633	57.512.540	237.158.173
Aguirre	2	3	1	6.690.054	-	6.690.054	11.513.528	6.500.108	1.702.915	1.864.122	21.580.673	-	21.580.673
MARCANO	7	8	5	47.322.779	-	47.322.779	25.519.847	43.700.380	13.745.634	3.209.643	86.175.504	5.370.557	91.546.061
MARINO	32	63	36	330.904.825	506.469.065	837.373.890	362.946.586	214.832.137	114.820.730	16.000.495	708.599.948	156.560.215	865.160.163
PENINSULA DE MACANAO	1	1	-	2.845.519	-	2.845.519	2.430.956	6.640.863	1.778.745	221.745	11.072.309	735.185	11.807.494
TUBORES	3	2	4	6.402.486	-	6.402.486	7.145.312	8.761.999	1.768.365	414.555	18.090.231	1.637.814	19.728.045
Tubores	2	2	4	6.402.486	-	6.402.486	7.145.312	8.761.999	1.768.365	414.555	18.090.231	1.637.814	19.728.045
Los Barales	1	-	-	-	-	-	-	-	-	-	-	-	-
<b>-.- DEPENDENCIAS FEDERALES GRAN ROQUE</b>	<b>1</b>	<b>-</b>	<b>-</b>	<b>9.047</b>	<b>-</b>	<b>9.047</b>	<b>902.150</b>	<b>718.141</b>	<b>-</b>	<b>-</b>	<b>1.620.291</b>	<b>-</b>	<b>1.620.291</b>
<b>GUAYANA</b>	<b>160</b>	<b>228</b>	<b>114</b>	<b>1.662.044.345</b>	<b>2.640.197.727</b>	<b>4.302.242.072</b>	<b>1.589.763.514</b>	<b>1.015.217.313</b>	<b>234.372.350</b>	<b>277.697.159</b>	<b>3.117.050.336</b>	<b>1.016.592.495</b>	<b>4.133.642.831</b>
<b>-.- ESTADO AMAZONAS</b>	<b>8</b>	<b>14</b>	<b>8</b>	<b>20.456.866</b>	<b>-</b>	<b>20.456.866</b>	<b>71.670.707</b>	<b>45.364.379</b>	<b>1.052.596</b>	<b>2.026.804</b>	<b>120.114.486</b>	<b>57.182.944</b>	<b>177.297.430</b>
ATÚRES ( Puerto Ayacucho )	8	14	8	20.456.866	-	20.456.866	71.670.707	45.364.379	1.052.596	2.026.804	120.114.486	57.182.944	177.297.430
Luis Alberto Gómez	1	1	1	1.729.080	-	1.729.080	7.522.193	6.884.184	578.667	676.620	15.661.664	9.175.153	24.836.817
Fernando Girón Tovar	6	8	2	7.404.350	-	7.404.350	44.744.884	22.053.254	45.328	583.386	67.428.852	42.331.723	109.758.575
Parihuella	1	5	5	11.323.436	-	11.323.436	19.403.630	16.426.941	428.601	766.798	37.025.970	5.676.068	42.702.038
<b>-.- ESTADO BOLÍVAR</b>	<b>146</b>	<b>208</b>	<b>102</b>	<b>1.624.577.408</b>	<b>2.640.197.727</b>	<b>4.264.775.135</b>	<b>1.483.778.494</b>	<b>920.414.411</b>	<b>229.585.820</b>	<b>274.761.265</b>	<b>2.908.539.990</b>	<b>905.185.301</b>	<b>3.813.725.291</b>
CARONÍ	89	141	70	1.322.610.969	2.640.197.727	3.962.808.696	1.157.604.696	640.638.010	197.122.323	182.689.247	2.178.054.276	616.688.426	2.794.742.702
Cachamay	35	64	33	677.789.062	1.283.536.178	1.961.325.240	574.169.209	363.155.558	104.898.676	76.374.518	1.118.597.961	407.635.677	1.526.233.638
Chirica	2	2	2	4.397.913	-	4.397.913	8.671.178	4.258.731	1.030.635	237.713	14.198.257	153	14.198.410
Dalla Costa	7	4	5	42.441.294	-	42.441.294	41.591.960	40.389.704	7.358.292	1.919.103	91.259.059	3.489.973	94.749.032
Onco de Abril	1	2	-	650.203	-	650.203	262.244	185.390	41.000	31.100	224.209	743.943	743.943
Simón Bolívar	8	12	7	37.137.378	-	37.137.378	44.257.650	43.829.677	14.783.712	4.201.473	107.072.512	26.534.164	133.606.676
Unare	18	28	10	82.569.697	538.397.930	620.967.627	137.157.459	97.325.409	15.681.257	9.107.927	259.272.052	31.203.842	290.475.894
Universidad	17	29	13	477.418.054	818.263.619	1.295.681.673	348.891.525	88.076.121	53.313.451	90.815.043	581.096.140	147.590.598	728.686.738
Vista al Sol	1	-	-	207.368	-	207.368	2.603.471	3.417.420	15.300	2.370	6.038.561	9.810	6.048.371
CEDENO	4	4	2	2.518.527	-	2.518.527	10.787.593	20.342.030	723.800	1.009.639	32.863.062	3.096.397	35.959.459
Cedeno	3	3	2	2.002.566	-	2.002.566	8.209.516	14.761.888	259.200	915.848	24.146.352	381.308	24.527.660
Pijguapos	1	1	-	515.961	-	515.961	2.578.077	5.580.342	464.600	93.691	8.716.710	2.715.089	11.431.799
EL CALLAO	3	4	1	1.841.750	-	1.841.750	8.767.639	5.120.854	720.170	940.373	15.548.036	12.609.357	28.158.393
GRAN SABANA	3	2	1	541.081	-	541.081	10.153.363	5.840.675	611.480	736.145	17.341.663	875.085	18.216.748
HERES	29	39	19	154.787.702	-	154.787.702	213.594.559	177.704.844	21.912.741	82.343.355	495.555.499	252.581.108	748.136.607
Agua Salada	5	4	-	29.672.107	-	29.672.107	49.574.248	31.597.012	1.815.113	1.911.331	84.897.704	23.419.621	108.317.325
Catedral	13	17	11	55.945.810	-	55.945.810	88.291.104	70.044.524	11.800.780	76.036.866	246.173.274	213.723.241	459.896.515
José Antonio Páez	1	1	-	666.949	-	666.949	2.653.828	3.514.441	313.075	142.012	6.623.356	1.216.594	7.839.950
La Sabanita	1	-	-	-	-	-	-	-	-	-	-	-	-
Marhuanta	1	-	-	-	-	-	87.059	2.068.864	-	633.630	2.789.553	-	2.789.553
Vista Hermosa	7	15	6	48.770.763	-	48.770.763	55.683.850	58.049.858	6.595.022	2.626.235	122.954.965	13.932.955	136.887.920
Orinoco	1	2	2	19.732.073	-	19.732.073	17.304.470	12.430.145	1.388.751	993.281	32.116.647	288.697	32.405.344
PIAR	10	12	7	126.246.225	-	126.246.225	48.974.048	45.901.068	7.411.266	6.258.553	108.544.935	15.015.591	123.560.526
RAÚL LEONI	3	4	2	5.707.473	-	5.707.473	10.268.112	8.952.073	339.000	285.090	19.844.275	274.222	20.118.497
Raúl Leoni	1	1	0	725.582	-	725.582	5.454.633	2.720.606	339.000	101.082	8.615.321	273.022	8.888.343
Barceloneta	1	-	1	-	-	-	-	-	-	-	-	-	-
Santa Bárbara	1	3	-	4.981.891	-	4.981.891	4.813.479	6.231.467	-	184.008	11.228.954	1.200	11.230.154
ROSCIO	1	1	-	6.963.196	-	6.963.196	3.406.192	4.053.765	375.040	119.557	7.954.554	387.083	8.341.637
SIFONTES	3	1	-	3.211.400	-	3.211.400	19.307.310	10.680.854	295.000	377.713	30.660.877	660.191	31.321.068
Sifontes	2	-	-	3.211.375	-	3.211.375	18.517.964	9.881.900	295.000	366.944	29.061.808	660.191	29.721.999
San Isidro	1	1	-	25	-	25	789.346	798.954	-	10.769	1.599.069	-	1.599.069
PADRE PEDRO CHIEN	1	-	-	149.085	-	149.085	914.982	1.180.238	75.000	1.593	2.171.813	2.997.841	5.169.654
<b>-.- ESTADO DELTA AMACURO</b>	<b>6</b>	<b>6</b>	<b>4</b>	<b>17.010.071</b>	<b>-</b>	<b>17.010.071</b>	<b>34.314.313</b>	<b>49.438.523</b>	<b>3.733.934</b>	<b>909.090</b>	<b>88.395.860</b>	<b>54.224.250</b>	<b>142.620.110</b>
TUCUPITA ( San José )	6	6	4	17.010.071	-	17.010.071	34.314.313	49.438.523	3.733.934	909.090	88.395.860	54.224.250	142.620.110

FUENTE: FORMULARIOS EXTERNOS ( BRO ZIP )  
GERENCIA GENERAL TÉCNICA - GERENCIA DE ESTADÍSTICAS Y PUBLICACIONES

**CUADRO N° 1 - 79**  
**RESTO DEL SISTEMA BANCARIO**  
**DISTRIBUCIÓN DE LA CARTERA DE CRÉDITOS, CARTERA DE INVERSIONES Y CAPTACIONES DEL PÚBLICO POR REGIÓN ADMINISTRATIVA Y CENTRO POBLADO**  
**30-09-06**  
**(MILES DE BOLÍVARES)**

T O T A L	NÚMERO			C A R T E R A			CAPTACIONES DE PERSONAS NATURALES Y JURÍDICAS					CAPTACIONES OFICIALES	TOTAL CAPTACIONES DEL PÚBLICO
	OFICINAS	CAJEROS AUTOMÁTICOS	TAQUILLAS EXTERNAS	DE CRÉDITOS	DE INVERSIÓN	T O T A L	DEPOSITOS EN CUENTAS CORRIENTES	DEPOSITOS DE AHORRO	DEPOSITOS A PLAZO	OTROS INSTRUMENTOS DE CAPTACIÓN	T O T A L		
<b>T O T A L</b>	<b>129</b>	<b>87</b>	<b>50</b>	<b>1.071.022.892</b>	<b>1.192.126.138</b>	<b>2.263.149.030</b>	<b>643.584.696</b>	<b>484.161.716</b>	<b>331.531.646</b>	<b>358.523.355</b>	<b>1.817.801.413</b>	<b>712.387.926</b>	<b>2.530.189.339</b>
MENOS PROVISIÓN				133.775.043	-	133.775.043							
<b>S U B - T O T A L</b>	<b>129</b>	<b>87</b>	<b>50</b>	<b>1.204.797.935</b>	<b>1.192.126.138</b>	<b>2.396.924.073</b>	<b>643.584.696</b>	<b>484.161.716</b>	<b>331.531.646</b>	<b>358.523.355</b>	<b>1.817.801.413</b>	<b>712.387.926</b>	<b>2.530.189.339</b>

R E G I Ó N	NÚMERO			C A R T E R A			CAPTACIONES DE PERSONAS NATURALES Y JURÍDICAS					CAPTACIONES OFICIALES	TOTAL CAPTACIONES DEL PÚBLICO
	OFICINAS	CAJEROS AUTOMÁTICOS	TAQUILLAS EXTERNAS	DE CRÉDITOS	DE INVERSIÓN	T O T A L	DEPOSITOS EN CUENTAS CORRIENTES	DEPOSITOS DE AHORRO	DEPOSITOS A PLAZO	OTROS INSTRUMENTOS DE CAPTACIÓN	T O T A L		
<b>C A P I T A L</b>	<b>23</b>	<b>8</b>	<b>2</b>	<b>264.183.913</b>	<b>299.012.011</b>	<b>563.195.924</b>	<b>54.211.949</b>	<b>19.598.982</b>	<b>139.781.081</b>	<b>345.518.390</b>	<b>559.110.402</b>	<b>112.049.933</b>	<b>671.160.335</b>
DISTRITO CAPITAL	18	5	2	239.286.441	299.012.011	538.298.452	44.894.337	16.443.616	137.264.345	345.516.794	544.119.092	103.077.187	647.196.279
- ÁREA METROPOLITANA	18	5	2	239.286.441	299.012.011	538.298.452	44.894.337	16.443.616	137.264.345	345.516.794	544.119.092	103.077.187	647.196.279
LIBERTADOR	9	4	2	78.930.612	23.626.324	102.556.936	28.041.823	14.430.204	26.368.750	247.626	69.088.403	35.257.089	104.345.492
Altavracia	1	2	1	43.372.569	-	43.372.569	19.219.753	8.686.699	15.506.853	-	43.413.305	4.583.500	47.996.805
Candelaria	1	-	-	-	-	-	161.162	760.549	2.838.944	26.813	3.787.468	-	3.787.468
Catedral	3	-	-	27.549.265	18.269.370	45.818.635	4.416.925	2.221.425	4.937.531	211.023	11.786.904	30.492.753	42.279.657
El Recreo	1	2	1	7.439.150	-	7.439.150	3.712.946	1.523.114	738.650	-	5.974.710	180.836	6.155.546
San Bernardino	1	-	-	569.628	5.356.954	5.926.582	-	-	-	6.360	6.360	-	6.360
Santa Teresa	1	-	-	-	-	-	201.948	315.930	1.249.819	2.848	1.770.545	-	1.770.545
Sucre	1	-	-	-	-	-	329.089	922.487	1.096.953	582	2.349.111	-	2.349.111
BARUTA (*)	2	-	-	129.288.269	29.830.242	159.118.511	2.673.266	585.875	105.091.557	2.479.682	110.830.380	607.062	111.437.442
CHACAO (*)	6	1	-	16.750.318	245.555.445	262.305.763	4.616.146	463.754	3.707.416	342.789.486	351.576.802	20.379.340	371.956.142
SUCRE Filas de Mariches (*)	1	-	-	14.317.242	-	14.317.242	9.563.102	963.783	2.096.622	-	12.623.507	46.833.696	58.457.203
- ESTADO MIRANDA	5	3	-	24.897.472	-	24.897.472	9.317.612	3.155.366	2.516.736	1.596	14.991.310	8.972.746	23.964.056
GUACAIPURO ( Los Teques )	1	-	-	-	-	-	222.186	680.967	1.643.976	-	2.547.129	-	2.547.129
LOS SALIAS ( San Antonio de Los Altos )	1	2	-	11.182.098	-	11.182.098	3.865.389	136.504	35.300	-	4.037.193	7.613.909	11.651.102
PLAZA ( Guarenas )	1	-	-	-	-	-	45.762	5.779	-	-	51.541	-	51.541
ZAMORA ( Guatire )	2	1	-	13.715.374	-	13.715.374	5.184.275	2.332.116	837.460	1.596	8.355.447	1.358.837	9.714.284
<b>CENTRAL</b>	<b>5</b>	<b>3</b>	<b>1</b>	<b>68.663.617</b>	<b>8.569.000</b>	<b>77.232.617</b>	<b>21.250.062</b>	<b>14.313.917</b>	<b>1.735.884</b>	<b>1.742.074</b>	<b>39.041.937</b>	<b>3.431.153</b>	<b>42.473.090</b>
- ESTADO ARAGUA	2	-	-	4.788.019	8.569.000	13.357.019	279.958	227.485	451.156	-	958.599	-	958.599
GIRARDOT ( Las Delicias )	1	-	-	4.788.019	8.569.000	13.357.019	-	-	-	-	-	-	-
SUCRE	1	-	-	-	-	-	279.958	227.485	451.156	-	958.599	-	958.599
- ESTADO CARABOBO	3	3	1	63.875.598	-	63.875.598	20.970.104	14.086.432	1.284.728	1.742.074	38.083.338	3.431.153	41.514.491
SAN DIEGO	1	1	-	32.349.565	-	32.349.565	7.468.599	3.846.833	969.000	505.518	12.789.950	686	12.790.636
VALENCIA	2	2	1	31.526.033	-	31.526.033	13.501.505	10.239.599	315.728	1.236.556	25.293.388	3.430.467	28.723.855
San José	1	2	1	6.182.796	-	6.182.796	6.819.493	144.493	57.700	-	7.021.686	3.205.175	10.226.861
Santa Rosa	1	-	-	25.343.237	-	25.343.237	6.682.012	10.095.106	258.028	1.236.556	18.271.702	225.292	18.496.994
<b>CENTRO - OCCIDENTAL</b>	<b>32</b>	<b>26</b>	<b>10</b>	<b>264.668.070</b>	<b>186.080.667</b>	<b>450.748.737</b>	<b>133.293.475</b>	<b>157.249.182</b>	<b>53.472.132</b>	<b>9.031.014</b>	<b>353.045.803</b>	<b>134.554.758</b>	<b>487.600.561</b>
- ESTADO FALCÓN	5	4	1	25.369.354	9.960.949	35.330.303	10.153.046	11.124.029	5.723.059	827.507	27.827.641	8.638.134	36.465.775
CARIRUBANA	2	1	-	16.235.304	-	16.235.304	4.263.464	1.608.200	87.300	369.933	6.328.897	2.128.520	8.457.417
Carirubana	1	1	-	15.899.760	-	15.899.760	3.364.179	1.263.378	49.300	369.933	5.046.790	20.033	5.066.823
Santa Ana	1	-	-	335.544	-	335.544	899.285	344.822	38.000	-	1.282.107	2.108.487	3.390.594
MIRANDA ( Santa Ana )	1	1	-	2.440.668	1.403.500	3.844.168	2.327.358	1.301.275	2.493.744	110.010	6.232.387	1.258.396	7.490.783
SILVA ( Tucacas )	1	1	1	889.688	1.539.951	2.429.639	1.404.657	1.710.715	354.655	313.401	3.783.428	84.776	3.868.204
ZAMORA ( Puerto Cumarebo )	1	1	-	5.803.694	7.017.498	12.821.192	2.157.567	6.503.839	2.787.360	34.163	11.482.929	5.166.442	16.649.371
- ESTADO LARA	21	16	9	220.579.158	125.886.125	346.465.283	94.715.572	115.546.386	37.177.259	5.575.916	253.015.133	96.499.557	349.514.690
IRIBARREN	14	11	6	172.063.409	97.757.652	269.821.061	78.149.154	81.473.389	28.842.639	4.796.689	193.261.871	79.128.569	272.390.440
Catedral	8	5	2	122.546.884	62.728.639	185.275.523	45.326.090	50.889.280	18.174.596	4.263.729	118.653.695	40.813.940	159.467.635
Concepción	3	3	1	6.077.992	29.200.591	35.278.583	11.264.417	9.525.157	5.476.072	295.577	26.561.223	35.065.135	61.626.358
Juan de Villegas	1	1	-	17.942.846	-	17.942.846	3.184.684	2.681.831	396.160	47.259	6.309.934	5.974	6.315.908
Santa Rosa	2	2	3	25.495.687	5.828.422	31.324.109	18.373.963	18.377.121	4.795.811	190.124	41.737.019	3.243.520	44.980.538
JIMÉNEZ ( Juan Bautista Rodríguez )	1	1	1	1.154.770	13.567.164	14.721.934	2.077.468	7.094.467	1.757.966	316.239	11.246.140	6.594.991	17.841.131
MORÁN ( Bolívar )	2	1	-	1.490.244	10.194.866	11.685.110	3.325.068	6.514.272	2.443.738	6.454	12.289.532	8.959.304	21.248.836
PALAVECINO ( Cabudare )	2	2	2	38.023.384	-	38.023.384	8.727.932	11.870.847	2.277.255	214.487	23.090.521	395.158	23.485.679
TORRES ( Trinidad Samuel )	1	1	-	7.809.675	4.366.443	12.176.118	2.167.320	7.596.169	1.544.761	233.573	11.541.823	372.068	11.913.891
URDANETA ( Siquisique )	1	-	-	37.676	-	37.676	268.630	997.242	310.900	8.474	1.585.246	1.049.467	2.634.713
- ESTADO PORTUGUESA	2	2	-	14.124.945	9.454.130	23.579.075	4.615.612	12.105.627	6.469.943	853.783	24.044.965	1.314.712	25.359.677
GUANARE	1	1	-	3.974.465	9.454.130	13.428.595	2.311.845	6.797.468	5.625.039	746.650	15.481.002	1.314.712	16.795.714
PÁEZ	1	1	-	10.150.480	-	10.150.480	2.303.767	5.308.159	844.904	107.133	8.563.963	-	8.563.963
- ESTADO YARACUY	4	4	-	4.594.613	40.779.463	45.374.076	23.809.245	18.473.140	4.101.871	1.773.808	48.158.064	28.102.355	76.260.419
JOSÉ ANTONIO PÁEZ	1	-	-	-	-	-	1.191.341	2.284.534	434.250	3.629	3.913.754	439.129	4.352.883
PEÑA	1	2	-	1.165.336	19.941.391	21.106.727	6.035.933	11.244.915	2.480.438	268.330	20.029.616	4.501.960	24.531.576
SAN FELIPE	2	2	-	3.429.277	20.838.072	24.267.349	16.581.971	4.943.691	1.187.183	1.501.849	24.214.694	23.161.266	47.375.960

(\*) ESTOS MUNICIPIOS PERTENECEN AL ESTADO MIRANDA  
FUENTE: FORMULARIOS EXTERNOS ( BRO.ZIP )  
GERENCIA GENERAL TÉCNICA - GERENCIA DE ESTADÍSTICAS Y PUBLICACIONES

**CUADRO N° 1 - 79**  
**RESTO DEL SISTEMA BANCARIO**  
**DISTRIBUCIÓN DE LA CARTERA DE CRÉDITOS, CARTERA DE INVERSIONES Y CAPTACIONES DEL PÚBLICO POR REGIÓN ADMINISTRATIVA Y CENTRO POBLADO**  
**30-09-06**  
**(MILES DE BOLÍVARES)**

R E G I Ó N	NÚM E R O			C A R T E R A			CAPTACIONES DE PERSONAS NATURALES Y JURÍDICAS					CAPTACIONES OFICIALES	TOTAL CAPTACIONES DEL PÚBLICO
	OFICINAS	CAJEROS AUTOMÁTICOS	TAQUILLAS EXTERNAS	DE CRÉDITOS	DE INVERSIÓN	T O T A L	DEPÓSITOS EN CUENTAS CORRIENTES	DEPÓSITOS DE AHORRO	DEPÓSITOS A PLAZO	OTROS INSTRUMENTOS DE CAPTACIÓN	T O T A L		
<b>ZULIANA</b>	<b>5</b>	<b>3</b>	<b>3</b>	<b>29.322.726</b>	<b>4.865.347</b>	<b>34.188.073</b>	<b>7.643.644</b>	<b>999.030</b>	<b>12.264.136</b>	<b>105.553</b>	<b>21.012.363</b>	<b>1.081.806</b>	<b>22.094.169</b>
-.- ESTADO ZULIA	<b>5</b>	<b>3</b>	<b>3</b>	<b>29.322.726</b>	<b>4.865.347</b>	<b>34.188.073</b>	<b>7.643.644</b>	<b>999.030</b>	<b>12.264.136</b>	<b>105.553</b>	<b>21.012.363</b>	<b>1.081.806</b>	<b>22.094.169</b>
MARACAIBO	5	3	3	29.322.726	4.865.347	34.188.073	7.643.644	999.030	12.264.136	105.553	21.012.363	1.081.806	22.094.169
Chiquinquirá	1	1	1	1.532.770	-	1.532.770	700.685	64.143	-	-	764.828	-	764.828
Olegario Villalobos	4	2	2	27.789.956	4.865.347	32.655.303	6.942.959	934.887	12.264.136	105.553	20.247.535	1.081.806	21.329.341
<b>LOS ANDES</b>	<b>4</b>	<b>1</b>	<b>2</b>	<b>39.228.764</b>	<b>24.660.656</b>	<b>63.889.420</b>	<b>2.879.170</b>	<b>3.210.814</b>	<b>14.721.290</b>	<b>205.886</b>	<b>21.017.160</b>	<b>25.184.103</b>	<b>46.201.263</b>
-.- ESTADO BARINAS	<b>2</b>	<b>1</b>	<b>-</b>	<b>2.545.767</b>	<b>6.783.582</b>	<b>9.329.349</b>	<b>2.879.170</b>	<b>3.210.814</b>	<b>183.500</b>	<b>54.214</b>	<b>6.327.698</b>	<b>10.662.473</b>	<b>16.990.171</b>
BARINAS	2	1	-	2.545.767	6.783.582	9.329.349	2.879.170	3.210.814	183.500	54.214	6.327.698	10.662.473	16.990.171
-.- ESTADO TÁCHIRA	<b>2</b>	<b>-</b>	<b>2</b>	<b>36.682.997</b>	<b>17.877.074</b>	<b>54.560.071</b>	<b>-</b>	<b>-</b>	<b>14.537.790</b>	<b>151.672</b>	<b>14.689.462</b>	<b>14.521.630</b>	<b>29.211.092</b>
SAN CRISTÓBAL	2	-	2	36.682.997	17.877.074	54.560.071	-	-	14.537.790	151.672	14.689.462	14.521.630	29.211.092
Pedro María Morantes	1	-	1	-	-	-	-	-	-	(1.961)	-	(1.961)	-
San Juan Bautista	1	-	1	36.682.997	17.877.074	54.560.071	-	-	14.537.790	153.633	14.691.423	14.521.630	29.213.053
<b>NOR - ORIENTAL</b>	<b>44</b>	<b>33</b>	<b>27</b>	<b>396.231.937</b>	<b>668.938.457</b>	<b>1.065.170.394</b>	<b>346.553.669</b>	<b>263.869.094</b>	<b>90.508.059</b>	<b>1.920.438</b>	<b>702.851.260</b>	<b>370.238.181</b>	<b>1.073.089.441</b>
-.- ESTADO ANZOÁTEGUI	<b>10</b>	<b>10</b>	<b>8</b>	<b>118.235.330</b>	<b>-</b>	<b>118.235.330</b>	<b>110.938.934</b>	<b>27.139.244</b>	<b>34.178.749</b>	<b>-</b>	<b>172.256.927</b>	<b>159.364.961</b>	<b>331.621.888</b>
ANACO	1	1	2	10.388.720	-	10.388.720	7.892.370	3.241.642	463.000	-	11.597.012	22.771.134	34.368.146
JUAN ANTONIO SOTILLO ( Puerto la Cruz )	3	3	2	41.513.473	-	41.513.473	25.013.077	6.464.897	29.406.788	-	60.884.662	237.657	61.122.219
PIRITU	1	1	1	2.329.963	-	2.329.963	5.126.836	1.354.375	170.179	-	6.651.390	7.877.052	14.528.442
SIMÓN BOLÍVAR ( El Carmen )	1	1	1	7.689.433	-	7.689.433	32.815.904	4.238.840	2.010.615	-	39.065.359	44.242.626	83.307.985
SIMÓN RODRÍGUEZ ( Edmundo Barrios )	2	1	1	14.067.750	-	14.067.750	29.441.923	8.773.333	1.541.800	-	39.757.056	13.633.375	53.390.431
TURÍSTICO DIEGO BAUTISTA URBANEJA	2	3	1	42.245.991	-	42.245.991	10.648.824	3.066.357	586.367	-	14.301.548	70.603.117	84.904.665
Lecherías	1	2	-	399.164	-	399.164	440.496	186.441	2.000	-	628.937	-	628.937
El Morro	1	1	1	41.846.827	-	41.846.827	10.208.328	2.879.916	584.367	-	13.672.611	70.603.117	84.275.728
-.- ESTADO MONAGAS	<b>21</b>	<b>19</b>	<b>17</b>	<b>221.936.422</b>	<b>668.938.457</b>	<b>890.874.879</b>	<b>161.745.269</b>	<b>150.978.341</b>	<b>28.523.987</b>	<b>1.476.014</b>	<b>342.723.611</b>	<b>77.845.379</b>	<b>420.568.990</b>
ACOSTA	1	-	-	345.850	-	345.850	2.931.913	3.595.489	678.850	8.599	7.214.851	954.314	8.169.165
AGUASAY	1	-	-	1.760.812	-	1.760.812	2.599.036	1.951.405	132.000	5.228	4.687.669	16.710.889	21.398.558
CARIPE	2	2	2	7.137.697	-	7.137.697	9.040.485	6.180.473	5.977.682	9.649	21.208.489	514.102	21.822.591
BERMÚDEZ (Bolívar)	1	-	-	213.408	-	213.408	6.680.381	4.177.650	221.000	-	13.112.938	3.347.848	16.460.786
EZEQUIEL ZAMORA	2	3	3	3.578.336	-	3.578.336	8.165.221	6.943.746	1.315.800	23.068	16.447.835	6.547.445	22.995.280
LIBERTADOR	1	1	1	851.090	-	851.090	8.107.354	5.068.957	869.390	25.752	14.071.453	1.367.477	15.438.930
MATURÍN	10	13	11	206.775.435	668.938.457	875.713.892	113.128.709	113.954.431	17.191.265	1.208.755	245.483.160	44.209.161	289.692.321
Matúrín	1	2	1	4.645.156	-	4.645.156	5.683.584	1.609.668	575.950	-	7.869.226	216.624	8.085.826
Alto de los Godos	1	1	1	3.183.065	-	3.183.065	6.395.873	3.661.857	1.484.329	-	11.542.059	93.084	11.635.143
Boquerón	2	2	4	19.342.203	-	19.342.203	11.999.695	2.820.366	3.275.049	1.208.755	19.303.865	5.762	19.309.627
San Simón	6	8	5	179.605.011	668.938.457	848.543.468	89.049.557	105.862.540	11.855.937	-	206.768.034	43.893.691	250.661.725
PUNCERES	1	-	-	563.652	-	563.652	2.297.712	2.696.345	670.300	156.558	5.820.915	3.068.198	8.889.113
SOTILLO	1	-	-	629.395	-	629.395	5.777.281	5.298.080	1.467.500	4.423	12.547.284	457.365	13.004.649
URACOA	1	-	-	80.747	-	80.747	1.017.177	1.111.765	-	75	2.129.017	568.580	2.697.597
-.- ESTADO SUCRE	<b>13</b>	<b>4</b>	<b>2</b>	<b>56.060.185</b>	<b>-</b>	<b>56.060.185</b>	<b>73.869.466</b>	<b>85.751.509</b>	<b>27.805.323</b>	<b>444.424</b>	<b>187.870.722</b>	<b>133.027.841</b>	<b>320.898.563</b>
BERMÚDEZ ( Bolívar )	3	1	-	15.503.334	-	15.503.334	12.455.827	10.010.546	2.661.103	145.961	25.273.437	12.394.528	37.667.965
BOLÍVAR	1	-	-	1.506.317	-	1.506.317	1.651.219	4.222.613	431.560	820	6.306.212	3.093.293	9.399.505
CAJIGAL ( Yaguaraparo )	1	-	-	203.737	-	203.737	4.155.341	3.063.411	734.900	1.283	7.954.935	6.107.066	14.062.001
CRUZ SALMERON ACOSTA ( Araya )	1	-	-	525.413	-	525.413	2.325.993	2.669.340	312.940	29.840	5.338.113	512.601	5.850.714
MONTES ( Cumanacoa )	1	-	-	411.642	-	411.642	6.273.640	5.917.327	1.233.660	4.932	13.329.459	530.828	13.860.287
MONTES ( Cariaco )	1	-	-	1.958.169	-	1.958.169	6.271.087	7.156.171	2.017.865	19.421	15.464.544	437.023	15.901.567
SUCRE	4	3	2	35.206.168	-	35.206.168	38.046.873	50.734.445	19.776.295	238.485	108.796.098	109.882.186	218.678.284
Santa Inés	3	2	2	25.454.157	-	25.454.157	26.859.595	40.101.534	13.519.785	238.485	80.719.399	70.368.286	151.087.685
Valentín Valiente	1	1	-	9.752.011	-	9.752.011	11.187.278	10.632.911	6.256.510	-	28.076.699	39.513.900	67.590.599
VALDEZ ( Güiria )	1	-	-	745.405	-	745.405	2.689.586	2.077.656	637.000	3.682	5.407.924	70.316	5.478.240
<b>INSULAR</b>	<b>4</b>	<b>2</b>	<b>2</b>	<b>27.581.250</b>	<b>-</b>	<b>27.581.250</b>	<b>17.630.219</b>	<b>7.413.371</b>	<b>7.290.935</b>	<b>-</b>	<b>32.334.525</b>	<b>5.039.267</b>	<b>37.373.792</b>
-.- ESTADO NUEVA ESPARTA	<b>4</b>	<b>2</b>	<b>2</b>	<b>27.581.250</b>	<b>-</b>	<b>27.581.250</b>	<b>17.630.219</b>	<b>7.413.371</b>	<b>7.290.935</b>	<b>-</b>	<b>32.334.525</b>	<b>5.039.267</b>	<b>37.373.792</b>
ARISMENDI	1	-	-	6.561.627	-	6.561.627	2.501.272	2.981.665	3.207.790	-	8.690.727	556.834	9.247.561
GARCÍA	1	1	1	-	-	-	1.082.010	26.681	-	-	1.108.691	-	1.108.691
MARCANO	1	-	-	3.655.271	-	3.655.271	2.549.467	1.282.324	347.500	-	4.179.291	1.083.440	5.262.731
MARINO	1	1	1	17.364.352	-	17.364.352	11.497.470	3.122.701	3.735.645	-	18.355.816	3.398.993	21.754.809
<b>GUAYANA</b>	<b>12</b>	<b>11</b>	<b>3</b>	<b>114.917.658</b>	<b>-</b>	<b>114.917.658</b>	<b>60.122.508</b>	<b>17.507.326</b>	<b>11.758.129</b>	<b>-</b>	<b>89.387.963</b>	<b>60.808.725</b>	<b>150.196.688</b>
-.- ESTADO BOLÍVAR	<b>11</b>	<b>11</b>	<b>3</b>	<b>113.479.270</b>	<b>-</b>	<b>113.479.270</b>	<b>53.903.176</b>	<b>12.773.145</b>	<b>11.043.981</b>	<b>-</b>	<b>77.720.302</b>	<b>55.505.841</b>	<b>133.226.143</b>
CARONÍ	7	7	3	98.556.150	-	98.556.150	37.472.048	9.171.358	9.288.984	-	55.932.390	48.765.597	104.697.987
Chirica	1	-	-	1.213.933	-	1.213.933	839.997	475.180	1.007.900	-	2.323.077	-	2.323.077
Dalla Costa	3	3	1	24.166.390	-	24.166.390	11.646.306	3.096.678	611.700	-	15.354.684	280.392	15.635.076
Simón Bolívar	2	3	2	56.758.075	-	56.758.075	15.753.294	4.852.607	6.922.366	-	31.278.627	48.485.205	79.763.752
Unare	1	-	-	16.417.752	-	16.417.752	5.462.461	746.993	746.648	-	6.976.102	-	6.976.102
HERES ( Catedral )	1	-	-	3.058.122	-	3.058.122	9.335.893	2.182.441	73.093	-	11.591.427	6.565.610	18.157.037
PIAR	1	1	-	2.751.970	-	2.751.970	2.038.514	533.896	573.539	-	3.145.949	174.634	3.320.583
RAÚL LEONI	2	3	-	9.113.028	-	9.113.028	5.056.721	885.450	1.108.365	-	7.050.536	-	7.050.536
-.- ESTADO DELTA AMACURO	<b>1</b>	<b>-</b>	<b>-</b>	<b>1.438.388</b>	<b>-</b>	<b>1.438.388</b>	<b>6.219.332</b>	<b>4.734.181</b>	<b>714.148</b>	<b>-</b>	<b>11.667.661</b>	<b>5.302.884</b>	<b>16.970.545</b>
TUCUPITA ( San José )	1	-	-	1.438.388	-	1.438.388	6.219.332	4.734.181	714.148	-	11.667.661	5.302.884	16.970.545

FUENTE: FORMULARIOS EXTERNOS ( BRO.ZIP )  
GERENCIA GENERAL TÉCNICA - GERENCIA DE ESTADÍSTICAS Y PUBLICACIONES

**CUADRO N° I - 80**  
**SISTEMA BANCARIO**  
**DISTRIBUCIÓN DE LOS OTROS FINANCIAMIENTOS OBTENIDOS POR CUENTA, SEGÚN INSTITUTO**  
**30-09-06**  
**(Millones de Bolívars)**

I N S T I T U T O	T O T A L	O T R O S F I N A N C I A M I E N T O S O B T E N I D O S					
		OBLIGACIONES CON INSTITUCIONES FINANCIERAS				OBLIGACIONES POR OTROS FINANCIAMIENTOS	
		DEL PAÍS HASTA UN AÑO	DEL PAÍS A MÁS DE UN AÑO	DEL EXTERIOR HASTA UN AÑO	DEL EXTERIOR A MÁS DE UN AÑO	HASTA UN AÑO	A MÁS DE UN AÑO
VENEZUELA	75.177	69.512	-	-	-	-	5.665
BANESCO	587.655	580.273	-	5.912	-	-	1.470
PROVINCIAL	715.501	295.098	-	2.404	-	416.817	1.182
MERCANTIL	182.828	162.913	-	1.524	12.501	-	5.890
OCCIDENTAL DE DESCUENTO	1.468.631	1.454.792	-	1.748	-	-	12.091
CARIBE	122.137	94.880	-	27.091	-	-	166
EXTERIOR	7.901	6.936	-	-	-	-	965
BANCORO	-	-	-	-	-	-	-
NACIONAL DE CRÉDITO	25.096	22.881	-	1.549	-	-	666
FEDERAL (Banco Comercial)	1.462.905	1.462.905	-	-	-	-	-
FONDO COMÚN	123.020	120.319	-	-	-	-	2.701
CARONÍ	188.955	188.885	-	-	-	-	70
VENEZOLANO DE CRÉDITO	394.962	115.091	-	278.746	-	-	1.125
CITIBANK	47.349	17.566	-	29.783	-	-	-
CANARIAS DE VENEZUELA	205.266	205.021	-	-	-	-	245
GUAYANA	217.678	217.641	-	-	-	-	37
BOLÍVAR	-	-	-	-	-	-	-
CORP BANCA	8.936	4.931	-	3.415	-	66	524
CENTRAL	389	321	-	-	-	68	-
CONFEDERADO	62.253	25.650	-	-	-	36.603	-
DEL SUR	30.268	30.209	-	-	-	27	32
SOFITASA	3.628	3.462	-	-	-	-	166
BANPRO	3.009	3.006	-	-	-	-	3
PLAZA	3.441	3.441	-	-	-	-	-
BANVALOR	87.600	87.600	-	-	-	-	-
STANFORD BANK	48.974	48.974	-	-	-	-	-
TOTALBANK	155.799	155.799	-	-	-	-	-
ABN AMRO BANK	82.727	18.356	-	64.371	-	-	-
INVERUNIÓN	35.345	35.345	-	-	-	-	-
BANORTE	198.615	198.615	-	-	-	-	-
HELM BANK DE VENEZUELA	203	9	-	194	-	-	-
FINANCORP 1_/	47.636	47.636	-	-	-	-	-
BANCO DE EXPORTACIÓN Y COMERCIO	-	-	-	-	-	-	-
INDUSTRIAL DE VENEZUELA	133.540	3.765	3.853	104	-	77.500	48.318
BANFOANDES	135.856	117.768	-	-	-	-	18.088
BANCO DEL TESORO	130.433	130.433	-	-	-	-	-
BANGENTE	19.615	19.615	-	-	-	-	-
DESARROLLO DEL MICROEMPRESARIO	16.451	16.451	-	-	-	-	-
BANINVEST	44.389	44.389	-	-	-	-	-
SOFOCCIDENTE	200	200	-	-	-	-	-
FEDERAL (Banco de Inversión)	-	-	-	-	-	-	-
FIVCA	-	-	-	-	-	-	-
B.H. ACTIVO	26.103	26.103	-	-	-	-	-
INVERBANCO	-	-	-	-	-	-	-
EMPRESARIAL (ANFICO)	4.580	-	-	-	-	-	4.580
MI CASA	12.247	12.247	-	-	-	-	-
CASA PROPIA	8.923	8.923	-	-	-	-	-
BANPLUS	33.101	33.095	-	-	-	6	-
FEDERAL (Fondo del Mercado Monetario)	-	-	-	-	-	-	-
PARTICIPACIONES VENCRED	-	-	-	-	-	-	-
<b>BANCA UNIVERSAL Y BANCA COMERCIAL</b>	<b>7.029.779</b>	<b>5.966.099</b>	<b>3.853</b>	<b>416.841</b>	<b>12.501</b>	<b>531.081</b>	<b>99.404</b>
Banca Universal	4.612.796	3.780.096	-	352.172	12.501	416.978	51.049
Banca Comercial	2.416.983	2.186.003	3.853	64.669	-	114.103	48.355
<b>RESTO DEL SISTEMA BANCARIO</b>	<b>129.543</b>	<b>124.957</b>	<b>-</b>	<b>-</b>	<b>-</b>	<b>6</b>	<b>4.580</b>
Banca de Inversión	44.589	44.589	-	-	-	-	-
Banca Hipotecaria	26.103	26.103	-	-	-	-	-
Empresas de Arrendamiento Financiero	4.580	-	-	-	-	-	4.580
Entidades de Ahorro y Préstamo	54.271	54.265	-	-	-	6	-
Fondos del Mercado Monetario	-	-	-	-	-	-	-
<b>TOTAL SISTEMA BANCARIO</b>	<b>7.159.322</b>	<b>6.091.056</b>	<b>3.853</b>	<b>416.841</b>	<b>12.501</b>	<b>531.087</b>	<b>103.984</b>
<b>junio - 06</b>	<b>4.469.863</b>	<b>3.662.001</b>	<b>4.201</b>	<b>311.890</b>	<b>12.596</b>	<b>352.308</b>	<b>126.867</b>
<b>VARIACIÓN</b>							
<b>ABSOLUTA</b>	<b>2.689.459</b>	<b>2.429.055</b>	<b>(348)</b>	<b>104.951</b>	<b>(95)</b>	<b>178.779</b>	<b>(22.883)</b>
<b>RELATIVA</b>	<b>60,17</b>	<b>66,33</b>	<b>(8,28)</b>	<b>33,65</b>	<b>(0,75)</b>	<b>50,75</b>	<b>(18,04)</b>

FUENTE: BALANCE GENERAL DE PUBLICACIÓN  
GERENCIA GENERAL TÉCNICA - GERENCIA DE ESTADÍSTICAS Y PUBLICACIONES  
1\_/ Hasta el 31 de marzo de 2006 BANCO DE INVERSIÓN (Ahora BANCO COMERCIAL)

**CUADRO N° I - 81**  
**SISTEMA BANCARIO**  
**DISTRIBUCIÓN DE LOS INTERESES Y COMISIONES POR PAGAR POR CUENTA, SEGÚN INSTITUTO**  
**30-09-06**  
**(Millones de Bolívares)**

I N S T I T U T O	T O T A L	I N T E R E S E S Y C O M I S I O N E S P O R P A G A R						
		G A S T O S P O R P A G A R						
		CAPTACIONES DEL PÚBLICO	OBLIGACIONES CON EL BCV	CAPTACIONES Y OBLIGACIONES CON EL BANAP	OTROS FINANCIAMIENTOS OBTENIDOS	OTRAS OBLIGACIONES POR INTERMEDIACIÓN FINANCIERA	OBLIGACIONES CONVERTIBLES EN CAPITAL	OBLIGACIONES SUBORDINADAS
VENEZUELA	33.570	31.708	-	316	407	1.139	-	-
BANESCO	12.146	9.549	-	55	2.542	-	-	-
PROVINCIAL	7.309	5.778	-	-	1.531	-	-	-
MERCANTIL	7.697	7.243	-	-	454	-	-	-
OCCIDENTAL DE DESCUENTO	45.079	36.507	-	526	8.046	-	-	-
CARIBE	5.104	4.854	-	-	204	46	-	-
EXTERIOR	3.248	3.208	-	31	9	-	-	-
BANCORO	4.147	4.147	-	-	-	-	-	-
NACIONAL DE CRÉDITO	11.787	11.578	-	122	87	-	-	-
FEDERAL (Banco Comercial)	9.819	3.290	-	-	6.529	-	-	-
FONDO COMÚN	7.977	6.934	-	-	-	1.043	-	-
CARONÍ	8.381	8.358	-	-	15	8	-	-
VENEZOLANO DE CRÉDITO	527	444	-	-	66	17	-	-
CITIBANK	299	299	-	-	-	-	-	-
CANARIAS DE VENEZUELA	10.320	9.052	-	-	1.268	-	-	-
GUAYANA	2.017	2.017	-	-	-	-	-	-
BOLÍVAR	7.876	7.405	-	6	465	-	-	-
CORP BANCA	2.100	1.999	-	-	101	-	-	-
CENTRAL	6.736	6.736	-	-	-	-	-	-
CONFEDERADO	1.031	726	-	-	305	-	-	-
DEL SUR	1.048	1.048	-	-	-	-	-	-
SOFITASA	1.149	1.046	-	-	103	-	-	-
BANPRO	2.000	1.991	-	-	9	-	-	-
PLAZA	1.342	1.342	-	-	-	-	-	-
BANVALOR	3.368	2.945	-	-	423	-	-	-
STANFORD BANK	920	694	-	-	226	-	-	-
TOTALBANK	2.125	931	-	311	598	285	-	-
ABN AMRO BANK	3.202	388	-	-	35	-	-	2.779
INVERUNIÓN	811	677	-	26	108	-	-	-
BANORTE	1.971	766	-	-	1.205	-	-	-
HELM BANK DE VENEZUELA	29	29	-	-	-	-	-	-
FINANCORP 1_/	308	265	-	-	43	-	-	-
BANCO DE EXPORTACIÓN Y COMERCIO	-	-	-	-	-	-	-	-
INDUSTRIAL DE VENEZUELA	21.912	12.820	-	-	9.092	-	-	-
BANFOANDES	2.334	2.221	-	-	113	-	-	-
BANCO DEL TESORO	804	116	-	117	571	-	-	-
BANGENTE	451	260	-	6	185	-	-	-
DESARROLLO DEL MICROEMPRESARIO	655	317	-	-	338	-	-	-
BANINVEST	306	(32)	-	-	338	-	-	-
SOFIOCCIDENTE	86	86	-	-	-	-	-	-
FEDERAL (Banco de Inversión)	-	-	-	-	-	-	-	-
FIVCA	-	-	-	-	-	-	-	-
B.H. ACTIVO	362	246	-	-	116	-	-	-
INVERBANCO	-	-	-	-	-	-	-	-
EMPRESARIAL (ANFICO)	-	-	-	-	-	-	-	-
MI CASA	291	291	-	-	-	-	-	-
CASA PROPIA	4	4	-	-	-	-	-	-
BANPLUS	952	593	-	-	359	-	-	-
FEDERAL (Fondo del Mercado Monetario)	22.715	22.715	-	-	-	-	-	-
PARTICIPACIONES VENCRED	1	1	-	-	-	-	-	-
<b>BANCA UNIVERSAL Y BANCA COMERCIAL</b>	<b>231.599</b>	<b>189.688</b>	<b>-</b>	<b>1.516</b>	<b>35.078</b>	<b>2.538</b>	<b>-</b>	<b>2.779</b>
Banca Universal	171.740	151.600	-	1.478	16.124	2.538	-	-
Banca Comercial	59.859	38.088	-	38	18.954	-	-	2.779
<b>RESTO DEL SISTEMA BANCARIO</b>	<b>24.717</b>	<b>23.904</b>	<b>-</b>	<b>-</b>	<b>813</b>	<b>-</b>	<b>-</b>	<b>-</b>
Banca de Inversión	392	54	-	-	338	-	-	-
Banca Hipotecaria	362	246	-	-	116	-	-	-
Empresas de Arrendamiento Financiero	-	-	-	-	-	-	-	-
Entidades de Ahorro y Préstamo	1.247	888	-	-	359	-	-	-
Fondos del Mercado Monetario	22.716	22.716	-	-	-	-	-	-
<b>TOTAL SISTEMA BANCARIO</b>	<b>256.316</b>	<b>213.592</b>	<b>-</b>	<b>1.516</b>	<b>35.891</b>	<b>2.538</b>	<b>-</b>	<b>2.779</b>
<b>junio - 06</b>	<b>223.073</b>	<b>196.762</b>	<b>-</b>	<b>759</b>	<b>23.482</b>	<b>16</b>	<b>-</b>	<b>2.054</b>
<b>VARIACIÓN</b>								
<b>ABSOLUTA</b>	<b>33.243</b>	<b>16.830</b>	<b>-</b>	<b>757</b>	<b>12.409</b>	<b>2.522</b>	<b>-</b>	<b>725</b>
<b>RELATIVA</b>	<b>14,90</b>	<b>8,55</b>	<b>-</b>	<b>99,74</b>	<b>52,84</b>	<b>15.762,50</b>	<b>-</b>	<b>35,30</b>

FUENTE: BALANCE GENERAL DE PUBLICACIÓN  
GERENCIA GENERAL TÉCNICA - GERENCIA DE ESTADÍSTICAS Y PUBLICACIONES  
1\_/ Hasta el 31 de marzo de 2006 BANCO DE INVERSIÓN (Ahora BANCO COMERCIAL)

**CUADRO N° I - 82**  
**SISTEMA BANCARIO**  
**DISTRIBUCIÓN DEL PATRIMONIO POR CUENTA, SEGÚN INSTITUTO**  
**30-09-06**  
**(Millones de Bolívares)**

I N S T I T U T O	T O T A L	P A T R I M O N I O					NO REALIZADA EN INVERSIONES EN TÍTULOS	
		CAPITAL SOCIAL	APORTES PATRIMONIALES NO CAPITALIZADOS	RESERVAS DE CAPITAL	AJUSTES AL PATRIMONIO	RESULTADOS ACUMULADOS	VALORES DISPONIBLES PARA LA VENTA	(ACCIONES EN TESORERÍA)
VENEZUELA	1.261.218	40.524	201.846	131.702	34.905	743.081	109.160	-
BANESCO	1.260.781	554.373	-	274.449	-	466.553	296	(34.890)
PROVINCIAL	1.154.878	165.301	67.495	129.681	-	780.567	11.834	-
MERCANTIL	1.277.939	134.112	36	134.172	-	990.499	19.120	-
OCCIDENTAL DE DESCUENTO	603.425	169.675	140.164	81.145	-	212.351	90	-
CARIBE	314.785	80.107	-	68.679	-	148.433	17.566	-
EXTERIOR	316.529	56.700	-	56.740	-	203.291	(202)	-
BANCORO	198.655	114.000	-	17.833	-	56.495	10.327	-
NACIONAL DE CRÉDITO	167.470	87.893	46.681	12.274	-	17.993	2.629	-
FEDERAL (Banco Comercial)	311.136	95.000	69.000	32.892	-	109.061	5.183	-
FONDO COMÚN	229.149	40.000	-	40.000	1.446	144.673	3.030	-
CARONÍ	205.725	30.600	-	37.730	-	134.801	2.594	-
VENEZOLANO DE CRÉDITO	176.299	50.400	27.386	54.836	-	40.946	2.731	-
CITIBANK	324.721	40.000	-	40.000	-	244.828	(107)	-
CANARIAS DE VENEZUELA	155.123	62.694	4.234	19.800	266	66.700	1.429	-
GUAYANA	110.134	8.000	-	45.472	-	50.863	5.799	-
BOLÍVAR	101.831	16.197	-	16.917	-	68.429	288	-
CORP BANCA	253.467	40.000	-	40.000	8.461	163.602	1.404	-
CENTRAL	101.101	25.500	140	16.123	-	54.529	4.809	-
CONFEDERADO	78.525	51.043	-	10.968	-	13.732	2.782	-
DEL SUR	126.934	54.568	4.256	28.158	-	40.954	20	(1.022)
SOFITASA	76.385	20.000	1.140	16.247	-	38.901	97	-
BANPRO	64.000	25.159	1.669	7.482	-	29.564	126	-
PLAZA	80.865	18.720	-	12.856	-	49.289	-	-
BANVALOR	58.583	50.000	-	4.723	-	3.860	-	-
STANFORD BANK	38.664	43.700	-	505	-	(6.311)	770	-
TOTALBANK	362.858	40.000	284.150	18.814	-	20.000	(106)	-
ABN AMRO BANK	41.260	16.000	-	3.163	-	22.097	-	-
INVERUNIÓN	34.644	22.000	-	4.524	-	8.609	(489)	-
BANORTE	34.862	16.000	17.216	661	-	801	184	-
HELM BANK DE VENEZUELA	16.351	8.076	-	1.654	-	6.614	7	-
FINANCORP 1_/	20.428	16.000	1	3.563	-	886	(22)	-
BANCO DE EXPORTACIÓN Y COMERCIO	18.920	16.000	2.576	69	-	275	-	-
INDUSTRIAL DE VENEZUELA	486.006	99.840	312.095	41.859	12.560	41.389	(21.737)	-
BANFOANDES	395.298	220.000	-	28.299	-	92.114	54.885	-
BANCO DEL TESORO	178.190	40.000	90.935	10.882	-	36.373	-	-
BANGENTE	9.283	4.000	-	1.531	-	3.762	(10)	-
DESARROLLO DEL MICROEMPRESARIO	4.055	4.500	-	-	-	(445)	-	-
BANINVEST	8.336	8.000	-	424	-	(88)	-	-
SOFIOCCIDENTE	7.047	5.000	-	659	-	1.187	201	-
FEDERAL (Banco de Inversión)	12.289	10.000	-	1.081	-	1.362	(154)	-
FIVCA	16.752	10.000	-	1.808	-	4.926	18	-
B.H. ACTIVO	10.427	8.000	-	1.084	-	1.211	132	-
INVERBANCO	8.766	8.000	-	284	-	286	196	-
EMPRESARIAL (ANFICO)	7.884	2.500	4.732	138	-	514	-	-
MI CASA	126.109	9.334	-	18.574	66	98.301	-	(166)
CASA PROPIA	65.599	6.750	-	7.171	95	50.637	946	-
BANPLUS	(93.011)	14.150	-	1.347	-	(108.508)	-	-
FEDERAL (Fondo del Mercado Monetario)	28.253	5.000	21.000	83	-	201	1.969	-
PARTICIPACIONES VENCRED	5.855	5.000	-	347	-	508	-	-
BANCA UNIVERSAL Y BANCA COMERCIAL	10.650.477	2.576.682	1.271.020	1.446.403	57.638	5.100.159	234.487	(35.912)
Banca Universal	9.006.275	1.977.606	870.132	1.247.213	45.078	4.670.753	231.405	(35.912)
Banca Comercial	1.644.202	599.076	400.888	199.190	12.560	429.406	3.082	-
RESTO DEL SISTEMA BANCARIO	204.306	91.734	25.732	33.000	161	50.537	3.308	(166)
Banca de Inversión	44.424	33.000	-	3.972	-	7.387	65	-
Banca Hipotecaria	19.193	16.000	-	1.368	-	1.497	328	-
Empresas de Arrendamiento Financiero	7.884	2.500	4.732	138	-	514	-	-
Entidades de Ahorro y Préstamo	98.697	30.234	-	27.092	161	40.430	946	(166)
Fondos del Mercado Monetario	34.108	10.000	21.000	430	-	709	1.969	-
TOTAL SISTEMA BANCARIO	10.854.783	2.668.416	1.296.752	1.479.403	57.799	5.150.696	237.795	(36.078)
junio - 06	10.961.410	2.506.605	1.274.880	1.479.403	52.295	5.462.781	221.524	(36.078)
VARIACIÓN								
ABSOLUTA	(106.627)	161.811	21.872	-	5.504	(312.085)	16.271	-
RELATIVA	(0,97)	6,46	1,72	-	10,52	(5,71)	7,35	-

FUENTE: BALANCE GENERAL DE PUBLICACIÓN  
GERENCIA GENERAL TÉCNICA - GERENCIA DE ESTADÍSTICAS Y PUBLICACIONES  
1\_/ Hasta el 31 de marzo de 2006 BANCO DE INVERSIÓN (Ahora BANCO COMERCIAL)

**CUADRO N° I - 83**  
**SISTEMA BANCARIO**  
**30-09-06**  
**(Millones de Bolívares)**

**ÍNDICE DEL PATRIMONIO Vs. ACTIVOS Y OPERACIONES CONTINGENTES PONDERADAS EN BASE A RIESGO E ÍNDICE DEL [PATRIMONIO + GESTIÓN OPERATIVA] Vs. ACTIVO TOTAL, SEGÚN INSTITUTO**

I N S T I T U T O	A C T I V O Y C O N T I N G E N T E					Total Activo y Operaciones Contingentes Ponderadas en Base a Riesgo	COEFICIENTE DE PONDERACIÓN DEL ACTIVO	12% Total Activo y Operaciones Contingentes Ponderadas en Base a Riesgo	PATRIMONIO COMPUTABLE	EXCEDENTE (DEFICIT) PATRIMONIAL	Patrimonio Computable / Activos y Operaciones Contingentes Ponderadas	2_ / [Patrimonio + Gestión Operativa] / Activo Total
	TOTAL	PARTIDAS CON PONDERACIÓN DE RIESGO										
		0%	20%	50%	100%							
VENEZUELA	19.581.574.207	10.203.977.100	359.871.658	305.086.878	8.712.638.571	8.937.156.342	45,64	1.072.458.761	1.339.501.595	267.042.834	14,99	9,92
BANESCO	20.507.562.410	9.456.967.797	77.544.882	690.279.662	10.282.770.069	10.643.418.876	51,90	1.277.210.265	1.366.918.123	89.707.858	12,84	10,83
PROVINCIAL	20.989.540.308	10.951.551.332	298.138.459	265.932.042	9.473.918.475	9.666.512.188	46,05	1.159.981.463	1.233.470.787	73.489.324	12,76	8,87
MERCANTIL	22.043.403.534	11.045.270.092	444.125.507	446.414.316	10.107.593.619	10.419.625.878	47,27	1.250.355.105	1.374.738.458	124.383.353	13,19	10,95
OCCIDENTAL DE DESCUENTO	9.817.335.688	3.221.750.266	1.473.921.073	204.610.759	4.917.053.590	5.314.143.184	54,13	637.697.182	637.538.761	(158.421)	12,00	9,68
CARIBE	4.811.051.051	1.908.044.246	10.551.792	105.757.043	2.786.697.970	2.841.686.850	59,07	341.002.422	321.315.526	(19.686.896)	11,31	9,55
EXTERIOR	3.964.710.231	1.013.332.826	8.850.020	58.798.990	2.883.728.395	2.914.897.894	73,52	349.787.747	348.600.734	(1.187.013)	11,96	10,48
BANCORO	3.246.877.387	930.907.478	437.574.793	85.400.122	1.792.994.994	1.923.210.014	59,23	230.785.202	202.635.145	(28.150.057)	10,54	9,37
NACIONAL DE CRÉDITO	2.606.764.115	1.260.407.076	26.924.545	95.975.699	1.223.456.795	1.276.829.554	48,98	153.219.546	182.817.679	29.598.133	14,32	8,83
FEDERAL (Banco Comercial)	4.675.013.100	3.004.410.408	4.139.243	43.223.144	1.623.240.305	1.645.679.726	35,20	197.481.567	321.570.042	124.088.475	19,54	8,49
FONDO COMÚN	4.125.997.710	2.136.507.519	14.629.190	181.125.615	1.793.735.386	1.887.224.032	45,74	226.466.884	243.504.640	17.037.756	12,90	11,05
CARONÍ	3.521.087.353	2.839.617.418	22.891.215	49.420.015	609.158.705	638.446.956	18,13	76.613.635	166.124.127	89.510.492	26,02	12,21
VENEZOLANO DE CREDITO	5.847.407.245	4.537.200.810	23.163.508	53.120.988	1.233.921.939	1.265.115.135	21,64	151.813.816	203.055.380	51.241.564	16,05	8,37
CITIBANK	2.335.526.657	1.062.796.375	79.737.562	-	1.192.992.720	1.208.940.232	51,76	145.072.828	357.366.075	212.293.247	29,56	16,89
CANARIAS DE VENEZUELA	2.487.956.471	738.779.819	5.554.833	279.457.131	1.464.164.688	1.605.004.220	64,51	192.600.506	166.230.476	(26.370.030)	10,36	8,28
GUAYANA	2.474.783.952	1.684.656.000	87.801.994	232.517	702.093.441	719.770.098	29,08	86.372.412	119.294.264	32.921.852	16,57	8,13
BOLÍVAR	1.664.722.556	487.517.277	27.216.627	32.600.000	1.117.388.652	1.139.131.977	68,43	136.695.837	103.407.548	(33.288.289)	9,08	7,64
CORP BANCA	3.251.225.471	511.337.942	572.229.538	49.704.959	2.117.953.032	2.257.251.419	69,43	270.870.170	277.504.921	6.634.751	12,29	18,19
CENTRAL	1.527.692.620	423.185.997	153.142.376	218.720.339	732.643.908	872.632.553	57,12	104.715.906	102.151.608	(2.564.298)	11,71	9,68
CONFEDERADO	1.309.027.942	783.906.894	4.068.924	6.311.463	514.740.661	518.710.177	39,63	62.245.221	87.220.584	24.975.363	16,81	9,71
DEL SUR	1.284.640.127	443.199.010	425.087.301	35.253.506	381.100.310	483.744.523	37,66	58.049.343	119.895.939	61.846.596	24,78	14,70
SOFITASA	1.239.024.746	518.285.645	3.831.268	34.850.927	682.056.906	700.248.623	56,52	84.029.833	84.265.313	235.478	12,03	9,05
BANPRO	1.134.434.628	466.147.504	46.369.315	19.573.035	602.344.774	621.405.155	54,78	74.568.619	65.672.624	(8.895.995)	10,57	8,87
PLAZA	944.434.580	222.887.261	1.013.064	-	720.534.255	720.736.688	76,31	86.488.424	87.010.079	521.655	12,07	9,93
BANVALOR	488.717.206	183.984.863	7.936.676	-	296.795.667	298.383.002	61,05	35.805.960	66.812.898	31.006.938	22,39	14,04
STANFORD BANK	314.055.851	41.141.802	4.859.338	-	268.054.711	269.026.579	85,66	32.283.189	39.917.578	7.634.389	14,84	12,84
TOTALBANK	1.029.610.022	407.132.971	963.575	8.316.831	613.196.645	617.547.776	59,98	74.105.733	319.497.435	245.391.702	51,74	50,70
ABN AMRO BANK 3_	475.670.741	224.987.728	94.675.131	-	156.007.882	174.942.908	36,78	20.993.149	100.038.599	79.045.450	57,18	22,61
INVERUNION	303.506.570	108.676.340	3.201.086	2.899.756	188.729.388	190.819.483	62,87	22.898.338	35.483.678	12.585.340	18,60	25,34
BANORTE	412.352.085	174.518.166	55.978.215	-	181.855.704	193.051.347	46,82	23.166.162	36.530.859	13.364.697	18,92	12,17
HELM BANK DE VENEZUELA	1.67.000.867	80.574.110	1.192.325	-	85.234.432	85.472.897	51,18	10.256.748	18.192.356	7.935.608	21,28	11,86
FINANCORP 4_	195.848.802	81.780.122	2.532.755	-	111.535.925	112.042.476	57,21	13.445.097	20.601.268	7.156.171	18,39	15,47
BANCO DE EXPORTACIÓN Y COMERCIO	17.231.123	169.400	5.477.970	3.002.310	8.581.443	11.178.192	64,87	1.341.383	18.919.485	17.578.102	169,25	92,96
INDUSTRIAL DE VENEZUELA	27.599.943.339	22.900.711.127	1.650.719.039	123.946.326	2.924.566.847	3.316.683.818	12,02	398.002.058	400.511.282	2.509.224	12,08	8,92
BANFOANDES	9.000.190.544	7.064.140.539	420.584.196	-	1.515.465.809	1.599.582.648	17,77	191.949.918	417.787.267	225.837.349	26,12	11,00
BANCO DEL TESORO	482.475.651	279.442.743	12.216.402	13.322.767	177.493.739	186.598.403	38,68	22.391.808	194.343.288	171.951.480	104,15	52,60
BANGENTE	90.938.623	12.617.665	1.251.881	363.032	76.706.045	77.137.937	84,82	9.256.552	9.758.937	502.385	12,65	11,28
DESARROLLO DEL MICROEMPRESARIO	55.303.830	16.668.310	697.275	-	37.938.245	38.077.700	68,85	4.569.324	5.005.449	436.125	13,15	10,32
BANINVEST	84.457.454	4.142.972	9.423.760	-	70.890.722	72.775.474	86,17	8.733.057	8.354.614	(378.443)	11,48	9,89
SOFIOCCIDENTE	20.828.082	2.513.359	1.257.994	-	17.056.729	17.308.328	83,10	2.076.999	6.781.895	4.704.896	39,18	35,26
FEDERAL (Banco de Inversión)	20.316.239	1.413	174.761	-	20.140.065	20.175.017	99,30	2.421.002	12.362.653	9.941.651	61,28	60,85
FIVCA	27.346.124	10.995.296	821.796	417	15.528.615	15.693.183	57,39	1.883.182	16.999.343	15.116.161	108,32	102,93
B.H. ACTIVO	59.987.350	21.971.038	196.467	-	37.819.845	37.859.138	63,11	4.543.097	10.323.689	5.780.592	27,27	22,25
INVERBANCO	3.765.978.663	3.757.035.451	17.038	4.833.628	4.092.546	6.512.768	0,17	781.532	8.777.049	7.995.517	134,77	97,89
EMPRESARIAL (ANFICO)	12.631.885	98.734	250.582	-	12.282.569	12.322.685	97,63	1.479.922	7.500.783	6.020.861	60,82	59,39
MI CASA 5_	1.740.577.993	622.848.733	19.274.782	85.234.182	1.013.220.296	1.059.692.343	60,88	127.163.081	148.124.915	20.961.834	13,98	11,17
CASA PROPIA	848.557.383	403.483.397	24.378.627	105.550.668	315.144.691	372.797.750	43,93	44.735.490	69.807.780	25.072.290	18,73	11,56
BANPLUS 6_	324.813.382	187.037.103	86.610	16.584.094	121.105.575	129.414.944	39,84	15.529.793	20.384.316	4.854.523	15,75	(159,50)
FEDERAL (Fondo del Mercado Monetario)	400.720.854	293.388.709	911.219	-	106.420.926	106.603.170	26,60	12.792.380	28.267.756	15.475.376	26,52	7,20
PARTICIPACIONES VENCRED	5.941.465	-	19.993	563.818	5.357.654	5.643.562	94,99	677.227	5.860.012	5.182.785	103,84	98,62
BANCA UNIVERSAL Y BANCA COMERCIAL	186.024.639.343	#####	6.870.664.551	3.413.700.172	74.311.084.642	77.392.067.638	41,60	9.287.048.117	#####	1.908.162.690	14,47	10,73
Banca Universal	141.589.210.789	70.489.075.027	4.480.328.215	3.115.721.502	63.504.086.045	65.958.012.439	46,58	7.914.961.493	9.522.300.756	1.607.339.263	14,44	10,94
Banca Comercial	44.435.428.554	30.940.114.951	2.390.336.336	297.978.670	10.806.998.597	11.434.055.199	25,73	1.372.086.624	1.672.910.051	300.823.427	14,63	9,75
RESTO DEL SISTEMA BANCARIO	7.312.156.874	5.303.516.205	56.813.629	212.766.807	1.739.060.233	1.856.806.362	25,39	222.816.763	343.544.805	120.728.042	18,50	8,20
Banca de Inversión	152.947.899	17.653.404	11.678.311	417	123.616.131	125.952.002	82,35	15.114.240	44.498.505	29.384.265	35,33	31,70
Banca Hipotecaria	3.825.966.013	3.779.006.489	213.505	4.833.628	41.912.391	44.371.906	1,16	5.324.629	19.100.738</			



**CUADRO N° I - 84**  
**DISTRIBUCIÓN DE LOS ACTIVOS DE LOS FIDEICOMISOS POR ENTES, SEGÚN INSTITUTO**  
**30-09-06**  
**(Millones de Bolívares)**

I N S T I T U T O	T O T A L	A C T I V O S   D E   L O S   F I D E I C O M I S O S				
		PERSONAS NATURALES	PERSONAS JURÍDICAS	ADMINISTRACIÓN CENTRAL	ADMINISTRACIONES PÚBLICAS, ESTADALES, MUNICIPALES Y DEL DISTRITO CAPITAL	DESCENTRALIZADOS Y OTROS ORGANISMOS CON RÉGIMEN
VENEZUELA	2.597.115	36.834	987.585	320.426	487.210	765.060
BANESCO	4.712.594	307.074	1.851.882	23.396	241.446	2.288.796
PROVINCIAL	3.153.440	33.605	1.918.879	92.205	182.588	926.163
MERCANTIL	6.092.459	363.074	3.422.288	177.781	132.421	1.996.895
OCCIDENTAL DE DESCUENTO	1.569.280	5.321	309.518	11.032	803.116	440.293
CARIBE	731.590	33.764	286.138	4.386	23.750	383.552
EXTERIOR	225.652	2.749	156.936	-	17.618	48.349
BANCORO	171.576	10	2.304	-	165.792	3.470
NACIONAL DE CRÉDITO	440.078	214	206.916	-	232.948	-
FEDERAL (Banco Comercial)	258.261	47.599	48.044	-	31.234	131.384
FONDO COMÚN	1.160.546	4.654	118.183	828.238	-	209.471
CARONÍ	1.149.570	22.050	7.021	8.387	124.824	987.288
VENEZOLANO DE CRÉDITO	2.910.376	2.876	2.906.775	148	71	506
CITIBANK	273.626	-	266.399	6	4.468	2.753
CANARIAS DE VENEZUELA	322.660	29.046	188	-	9.819	283.607
GUAYANA	690.833	169	110.448	-	333.058	247.158
BOLÍVAR	54.878	1.263	696	-	-	52.919
CORP BANCA	138.338	8.973	110.514	8.160	5.177	5.514
CENTRAL	137.414	477	11.408	40.343	84.983	203
CONFEDERADO	174.354	4	12.607	-	161.743	-
DEL SUR	240.364	830	19.935	100.789	1.961	116.849
SOFITASA	217.819	22.676	6.720	-	124.970	63.453
BANPRO	164.085	14.450	23.655	-	125.980	-
PLAZA	-	-	-	-	-	-
BANVALOR	-	-	-	-	-	-
STANFORD BANK	495	-	-	-	495	-
TOTALBANK	179.326	-	-	-	-	179.326
ABN AMRO BANK	-	-	-	-	-	-
INVERUNIÓN	366	-	366	-	-	-
BANORTE	-	-	-	-	-	-
HELM BANK DE VENEZUELA	-	-	-	-	-	-
FINANCORP 1_/	17	-	17	-	-	-
BANCO DE EXPORTACIÓN Y COMERCIO	-	-	-	-	-	-
INDUSTRIAL DE VENEZUELA	6.656.332	3.746	421.195	2.698.611	1.118.306	2.414.474
BANFOANDES	3.741.010	553	5.849	3.229.416	-	505.192
BANCO DEL TESORO	31.610.553	-	2.966	-	10.849	31.596.738
BANGENTE	-	-	-	-	-	-
BANINVEST	-	-	-	-	-	-
SOFIOCCIDENTE	-	-	-	-	-	-
FEDERAL (Banco de Inversión)	-	-	-	-	-	-
FIVCA	10.129	6	723	-	9.329	71
B.H. ACTIVO	-	-	-	-	-	-
INVERBANCO	3.756.987	-	3.756.987	-	-	-
EMPRESARIAL (ANFICO)	-	-	-	-	-	-
MI CASA	419.703	-	4.608	-	298.186	116.909
CASA PROPIA	172.302	706	25.961	82.646	3.851	59.138
BANPLUS	-	-	-	-	-	-
FEDERAL (Fondo del Mercado Monetario)	-	-	-	-	-	-
PARTICIPACIONES VENCRED	-	-	-	-	-	-
<b>BANCA UNIVERSAL Y BANCA COMERCIAL</b>	<b>69.775.007</b>	<b>942.011</b>	<b>#####</b>	<b>7.543.324</b>	<b>4.424.827</b>	<b>43.649.413</b>
Banca Universal	61.767.895	889.220	#####	4.844.713	2.614.199	40.800.008
Banca Comercial	8.007.112	52.791	595.677	2.698.611	1.810.628	2.849.405
<b>RESTO DEL SISTEMA BANCARIO</b>	<b>4.359.121</b>	<b>712</b>	<b>3.788.279</b>	<b>82.646</b>	<b>311.366</b>	<b>176.118</b>
Banca de Inversión	10.129	6	723	-	9.329	71
Banca Hipotecaria	3.756.987	-	3.756.987	-	-	-
Empresas de Arrendamiento Financiero	-	-	-	-	-	-
Entidades de Ahorro y Préstamo	592.005	706	30.569	82.646	302.037	176.047
Fondos del Mercado Monetario	-	-	-	-	-	-
<b>TOTAL SISTEMA BANCARIO</b>	<b>74.134.128</b>	<b>942.723</b>	<b>#####</b>	<b>7.625.970</b>	<b>4.736.193</b>	<b>43.825.531</b>
<b>junio - 06</b>	<b>67.669.797</b>	<b>1.376.257</b>	<b>#####</b>	<b>7.111.470</b>	<b>3.930.394</b>	<b>39.399.236</b>
<b>VARIACIÓN</b>						
<b>ABSOLUTA</b>	<b>6.464.331</b>	<b>(433.534)</b>	<b>1.151.271</b>	<b>514.500</b>	<b>805.799</b>	<b>4.426.295</b>
<b>RELATIVA</b>	<b>9,55</b>	<b>(31,50)</b>	<b>7,26</b>	<b>7,23</b>	<b>20,50</b>	<b>11,23</b>

FUENTE: BALANCE GENERAL DE PUBLICACIÓN  
GERENCIA GENERAL TÉCNICA - GERENCIA DE ESTADÍSTICAS Y PUBLICACIONES  
1\_/ Hasta el 31 de marzo de 2006 BANCO DE INVERSIÓN (Ahora BANCO COMERCIAL)

**CUADRO N° I - 85**  
**SISTEMA BANCARIO**  
**DISTRIBUCIÓN DE LOS ACTIVOS DE LOS FIDEICOMISOS POR TIPO, SEGÚN INSTITUTO**  
**30-09-06**  
**(Millones de Bolívars)**

I N S T I T U T O	A C T I V O S   D E   L O S   F I D E I C O M I S O S					
	T O T A L	INVERSIÓN	GARANTÍA	ADMINISTRACIÓN	CARACTERÍSTICAS MIXTAS	OTROS
VENEZUELA	2.597.115	316.005	110.934	2.170.176	-	-
BANESCO	4.712.594	551.208	1.308.177	2.759.948	92.832	429
PROVINCIAL	3.153.440	376.871	53.066	2.723.503	-	-
MERCANTIL	6.092.459	932.562	392.790	4.765.896	1.211	-
OCCIDENTAL DE DESCUENTO	1.569.280	278.247	2.933	817.927	1.461	468.712
CARIBE	731.590	284.521	8.938	202.536	235.595	-
EXTERIOR	225.652	35.865	1.110	188.677	-	-
BANCORO	171.576	1.097	511	153.869	15.540	559
NACIONAL DE CRÉDITO	440.078	52.802	22.199	212.763	152.314	-
FEDERAL (Banco Comercial)	258.261	4.981	215	253.065	-	-
FONDO COMÚN	1.160.546	28.525	-	1.132.021	-	-
CARONÍ	1.149.570	3.662	4.733	1.141.175	-	-
VENEZOLANO DE CRÉDITO	2.910.376	10.175	2.300.245	599.956	-	-
CITIBANK	273.626	158	250.394	23.074	-	-
CANARIAS DE VENEZUELA	322.660	8.283	-	287.772	-	26.605
GUAYANA	690.833	38.460	-	541.986	-	110.387
BOLÍVAR	54.878	1.700	102	52.985	-	91
CORP BANCA	138.338	23.743	-	97.937	-	16.658
CENTRAL	137.414	18.186	-	119.228	-	-
CONFEDERADO	174.354	14.714	8.534	151.106	-	-
DEL SUR	240.364	58.632	834	180.898	-	-
SOFITASA	217.819	452	-	217.367	-	-
BANPRO	164.085	16.910	-	147.063	-	112
PLAZA	-	-	-	-	-	-
BANVALOR	-	-	-	-	-	-
STANFORD BANK	495	-	-	495	-	-
TOTALBANK	179.326	-	-	179.326	-	-
ABN AMRO BANK	-	-	-	-	-	-
INVERUNIÓN	366	323	3	40	-	-
BANORTE	-	-	-	-	-	-
HELM BANK DE VENEZUELA	-	-	-	-	-	-
FINANCORP 1_/	17	-	-	-	17	-
BANCO DE EXPORTACIÓN Y COMERCIO	-	-	-	-	-	-
INDUSTRIAL DE VENEZUELA	6.656.332	48.266	-	6.590.453	17.603	10
BANFOANDES	3.741.010	690.312	-	3.050.698	-	-
BANCO DEL TESORO	31.610.553	-	-	31.610.553	-	-
BANGENTE	-	-	-	-	-	-
BANINVEST	-	-	-	-	-	-
SOFIOCCIDENTE	-	-	-	-	-	-
FEDERAL (Banco de Inversión)	-	-	-	-	-	-
FIVCA	10.129	71	-	10.058	-	-
B.H. ACTIVO	-	-	-	-	-	-
INVERBANCO	3.756.987	3.756.987	-	-	-	-
EMPRESARIAL (ANFICO)	-	-	-	-	-	-
MI CASA	419.703	417	-	419.286	-	-
CASA PROPIA	172.302	18.882	1.230	152.190	-	-
BANPLUS	-	-	-	-	-	-
FEDERAL (Fondo del Mercado Monetario)	-	-	-	-	-	-
PARTICIPACIONES VENCRED	-	-	-	-	-	-
<b>BANCA UNIVERSAL Y BANCA COMERCIAL</b>	<b>69.775.007</b>	<b>3.796.660</b>	<b>4.465.718</b>	<b>60.372.493</b>	<b>516.573</b>	<b>623.563</b>
Banca Universal	61.767.895	3.687.119	4.456.353	52.628.494	483.413	512.516
Banca Comercial	8.007.112	109.541	9.365	7.743.999	33.160	111.047
<b>RESTO DEL SISTEMA BANCARIO</b>	<b>4.359.121</b>	<b>3.776.357</b>	<b>1.230</b>	<b>581.534</b>	<b>-</b>	<b>-</b>
Banca de Inversión	10.129	71	-	10.058	-	-
Banca Hipotecaria	3.756.987	3.756.987	-	-	-	-
Empresas de Arrendamiento Financiero	-	-	-	-	-	-
Entidades de Ahorro y Préstamo	592.005	19.299	1.230	571.476	-	-
Fondos del Mercado Monetario	-	-	-	-	-	-
<b>TOTAL SISTEMA BANCARIO</b>	<b>74.134.128</b>	<b>7.573.017</b>	<b>4.466.948</b>	<b>60.954.027</b>	<b>516.573</b>	<b>623.563</b>
<b>junio - 06</b>	<b>67.669.797</b>	<b>6.716.329</b>	<b>4.465.067</b>	<b>55.220.777</b>	<b>662.939</b>	<b>604.685</b>
<b>VARIACIÓN</b>						
<b>ABSOLUTA</b>	<b>6.464.331</b>	<b>856.688</b>	<b>1.881</b>	<b>5.733.250</b>	<b>(146.366)</b>	<b>18.878</b>
<b>RELATIVA</b>	<b>9,55</b>	<b>12,76</b>	<b>0,04</b>	<b>10,38</b>	<b>(22,08)</b>	<b>3,12</b>

FUENTE: BALANCE GENERAL DE PUBLICACIÓN

GERENCIA GENERAL TÉCNICA - GERENCIA DE ESTADÍSTICAS Y PUBLICACIONES

1\_/ Hasta el 31 de marzo de 2006 BANCO DE INVERSIÓN (Ahora BANCO COMERCIAL)

**II.- BANCA UNIVERSAL**

**Y**

**BANCA COMERCIAL**

**(Consolidado con Sucursales en el Exterior)**

**CUADRO N° II - 1**  
**BANCA UNIVERSAL Y BANCA COMERCIAL**  
**CONSOLIDADO CON SUCURSALES EN EL EXTERIOR**  
**BALANCE GENERAL DE PUBLICACIÓN "ACTIVO" POR MES Y**  
**VARIACIÓN ABSOLUTA Y RELATIVA, SEGÚN CUENTA**  
**septiembre 2006 - junio 2006**  
**(MILLONES DE BOLÍVARES)**

C U E N T A	A C T I V O		V A R I A C I Ó N	
	septiembre - 06	junio - 06	Absoluta	Relativa
<b>A C T I V O</b>				
<b>DISPONIBILIDADES</b>	16.045.811	12.600.434	<b>3.445.377</b>	<b>27,34</b>
Efectivo	986.092	1.015.368	<b>(29.276)</b>	<b>(2,88)</b>
Banco Central de Venezuela	11.939.956	8.809.930	<b>3.130.026</b>	<b>35,53</b>
Bancos y otras instituciones financieras del país	55.007	44.076	<b>10.931</b>	<b>24,80</b>
Bancos y corresponsales del exterior	1.167.596	891.544	<b>276.052</b>	<b>30,96</b>
Oficina matriz y sucursales	-	-	-	-
Efectos de cobro inmediato	1.900.341	1.842.657	<b>57.684</b>	<b>3,13</b>
( Provisión para disponibilidades )	(3.181)	(3.141)	<b>(40)</b>	<b>1,27</b>
<b>INVERSIONES EN TÍTULOS VALORES</b>	24.327.227	19.452.604	<b>4.874.623</b>	<b>25,06</b>
Colocaciones en el Banco Central de Venezuela y operaciones interbancarias	11.116.466	8.516.081	<b>2.600.385</b>	<b>30,53</b>
Inversiones en títulos valores para negociar	178.573	155.751	<b>22.822</b>	<b>14,65</b>
Inversiones en títulos valores disponibles para la venta	6.299.503	5.739.865	<b>559.638</b>	<b>9,75</b>
Inversiones en títulos valores mantenidos hasta su vencimiento	3.874.678	3.290.814	<b>583.864</b>	<b>17,74</b>
Inversiones de disponibilidad restringida	2.504.883	1.420.885	<b>1.083.998</b>	<b>76,29</b>
Inversiones en otros títulos valores	401.159	381.943	<b>19.216</b>	<b>5,03</b>
( Provisión para inversiones en títulos valores )	(48.035)	(52.735)	<b>4.700</b>	<b>(8,91)</b>
<b>CARTERA DE CRÉDITOS</b>	30.560.809	27.551.151	<b>3.009.658</b>	<b>10,92</b>
Créditos vigentes	30.815.783	27.807.977	<b>3.007.806</b>	<b>10,82</b>
Créditos reestructurados	171.575	191.850	<b>(20.275)</b>	<b>(10,57)</b>
Créditos vencidos	270.337	195.572	<b>74.765</b>	<b>38,23</b>
Créditos en litigio	21.289	20.794	<b>495</b>	<b>2,38</b>
( Provisión para cartera de créditos )	(718.175)	(665.042)	<b>(53.133)</b>	<b>7,99</b>
<b>INTERESES Y COMISIONES POR COBRAR</b>	539.780	489.833	<b>49.947</b>	<b>10,20</b>
Rendimientos por cobrar por disponibilidades	1.068	760	<b>308</b>	<b>40,53</b>
Rendimientos por cobrar por inversiones en títulos valores	213.312	201.281	<b>12.031</b>	<b>5,98</b>
Rendimientos por cobrar por cartera de créditos	330.393	298.296	<b>32.097</b>	<b>10,76</b>
Comisiones por cobrar	57.604	51.526	<b>6.078</b>	<b>11,80</b>
Rendimientos y comisiones por cobrar por otras cuentas por cobrar	102	103	<b>(1)</b>	<b>(0,97)</b>
( Provisión para rendimientos por cobrar y otros )	(62.699)	(62.133)	<b>(566)</b>	<b>0,91</b>
<b>INVERSIONES EN EMPRESAS FILIALES, AFILIADAS Y SUCURSALES</b>	759.210	700.810	<b>58.400</b>	<b>8,33</b>
Inversiones en empresas filiales y afiliadas	761.062	702.662	<b>58.400</b>	<b>8,31</b>
Inversiones en sucursales	-	-	-	-
( Provisión para inversiones en empresas filiales, afiliadas y sucursales )	(1.852)	(1.852)	-	-
<b>BIENES REALIZABLES</b>	12.126	17.814	<b>(5.688)</b>	<b>(31,93)</b>
<b>BIENES DE USO</b>	988.864	961.257	<b>27.607</b>	<b>2,87</b>
<b>OTROS ACTIVOS</b>	1.124.701	1.035.446	<b>89.255</b>	<b>8,62</b>
<b>TOTAL DEL ACTIVO</b>	<b>74.358.528</b>	<b>62.809.349</b>	<b>11.549.179</b>	<b>18,39</b>

FUENTE: BALANCE GENERAL DE PUBLICACIÓN  
GERENCIA GENERAL TÉCNICA - GERENCIA DE ESTADÍSTICAS Y PUBLICACIONES  
NOTA: Sólo incluye los Bancos con Sucursales en el Exterior

**CUADRO N° II - 2**  
**BANCA UNIVERSAL Y BANCA COMERCIAL**  
**CONSOLIDADO CON SUCURSALES EN EL EXTERIOR**  
**BALANCE GENERAL DE PUBLICACIÓN "PASIVO Y PATRIMONIO" POR MES Y**  
**VARIACIÓN ABSOLUTA Y RELATIVA, SEGÚN CUENTA**  
**septiembre 2006 - junio 2006**  
**(MILLONES DE BOLÍVARES)**

C U E N T A	PASIVO Y PATRIMONIO		V A R I A C I Ó N	
	septiembre - 06	junio - 06	Absoluta	Relativa
<b>P A S I V O</b>				
<b>CAPTACIONES DEL PÚBLICO</b>	61.236.995	51.473.478	<b>9.763.517</b>	<b>18,97</b>
Depósitos en cuentas corrientes	36.495.819	30.348.962	<b>6.146.857</b>	<b>20,25</b>
Cuentas corrientes no remuneradas	17.229.771	14.864.975	<b>2.364.796</b>	<b>15,91</b>
Cuentas corrientes remuneradas	19.266.048	15.483.987	<b>3.782.061</b>	<b>24,43</b>
Otras obligaciones a la vista	3.214.963	2.451.760	<b>763.203</b>	<b>31,13</b>
Obligaciones por operaciones de mesa de dinero	13.061	5.919	<b>7.142</b>	<b>120,66</b>
Depósitos de ahorro	14.716.442	13.194.443	<b>1.521.999</b>	<b>11,54</b>
Depósitos a plazo	4.998.039	4.839.886	<b>158.153</b>	<b>3,27</b>
Títulos valores emitidos por la institución	852	943	<b>(91)</b>	<b>(9,65)</b>
Captaciones del público restringidas	795.035	631.565	<b>163.470</b>	<b>25,88</b>
Derechos y participaciones sobre títulos valores	1.002.784		<b>1.002.784</b>	<b>100,00</b>
<b>OBLIGACIONES CON EL BANCO CENTRAL DE VENEZUELA</b>	562	1.277	<b>(715)</b>	<b>(55,99)</b>
<b>CAPTACIONES Y OBLIGACIONES CON EL BANCO NACIONAL DE AHORRO Y PRÉSTAMO</b>	47.528	11.878	<b>35.650</b>	<b>300,13</b>
<b>OTROS FINANCIAMIENTOS OBTENIDOS</b>	2.283.871	1.747.452	<b>536.419</b>	<b>30,70</b>
Obligaciones con instituciones financieras del país hasta un año	1.228.000	948.340	<b>279.660</b>	<b>29,49</b>
Obligaciones con instituciones financieras del país a más de un año	3.853	4.023	<b>(170)</b>	<b>(4,23)</b>
Obligaciones con instituciones financieras del exterior hasta un año	477.638	383.356	<b>94.282</b>	<b>24,59</b>
Obligaciones con instituciones financieras del exterior a más de un año	13.053	13.226	<b>(173)</b>	<b>(1,31)</b>
Obligaciones por otros financiamientos hasta un año	497.153	322.341	<b>174.812</b>	<b>54,23</b>
Obligaciones por otros financiamientos a más de un año	64.174	76.166	<b>(11.992)</b>	<b>(15,74)</b>
<b>OTRAS OBLIGACIONES POR INTERMEDIACIÓN FINANCIERA</b>	1.013.381	435.116	<b>578.265</b>	<b>132,90</b>
<b>INTERESES Y COMISIONES POR PAGAR</b>	93.774	81.538	<b>12.236</b>	<b>15,01</b>
Gastos por pagar por captaciones del público	77.963	67.869	<b>10.094</b>	<b>14,87</b>
Gastos por pagar por obligaciones con el BCV	-	-	-	-
Gastos por pagar por captaciones y obligaciones con el BANAF	371	57	<b>314</b>	<b>550,88</b>
Gastos por pagar por otros financiamientos obtenidos	14.259	13.542	<b>717</b>	<b>5,29</b>
Gastos por pagar por otras obligaciones por intermediación financiera	1.181	70	<b>1.111</b>	<b>1.587,14</b>
Gastos por pagar por obligaciones convertibles en capital	-	-	-	-
Gastos por pagar por obligaciones subordinadas	-	-	-	-
<b>ACUMULACIONES Y OTROS PASIVOS</b>	3.284.056	3.088.330	<b>195.726</b>	<b>6,34</b>
<b>OBLIGACIONES SUBORDINADAS</b>	-	-	-	-
<b>OBLIGACIONES CONVERTIBLES EN CAPITAL</b>	-	-	-	-
<b>TOTAL DEL PASIVO</b>	67.960.167	56.839.069	<b>11.121.098</b>	<b>19,57</b>
<b>GESTIÓN OPERATIVA</b>	528.562	-		
<b>P A T R I M O N I O</b>				
<b>CAPITAL SOCIAL</b>	1.084.550	1.018.173	<b>66.377</b>	<b>6,52</b>
Capital Pagado	1.084.550	1.018.173	<b>66.377</b>	<b>6,52</b>
<b>APORTES PATRIMONIALES NO CAPITALIZADOS</b>	608.858	578.858	<b>30.000</b>	<b>5,18</b>
<b>RESERVAS DE CAPITAL</b>	806.699	806.699	-	-
<b>AJUSTES AL PATRIMONIO</b>	55.926	50.411	<b>5.515</b>	<b>10,94</b>
<b>RESULTADOS ACUMULADOS</b>	3.226.637	3.472.974	<b>(246.337)</b>	<b>(7,09)</b>
<b>GANANCIA O PÉRDIDA NO REALIZADA EN INVERSIONES EN TÍTULOS VALORES DISPONIBLES PARA LA VENTA</b>	122.019	78.055	<b>43.964</b>	<b>56,32</b>
<b>(ACCIONES EN TESORERÍA)</b>	(34.890)	(34.890)	-	-
<b>TOTAL DE PATRIMONIO</b>	5.869.799	5.970.280	<b>(100.481)</b>	<b>(1,68)</b>
<b>TOTAL DEL PASIVO Y PATRIMONIO 1_/</b>	74.358.528	62.809.349	<b>11.549.179</b>	<b>18,39</b>
<b>CUENTAS CONTINGENTES DEUDORAS</b>	7.804.991	6.469.523	<b>1.335.468</b>	<b>20,64</b>
<b>ACTIVOS DE LOS FIDEICOMISOS</b>	26.260.654	24.771.972	<b>1.488.682</b>	<b>6,01</b>
<b>OTROS ENCARGOS DE CONFIANZA</b>	122.271	190.868	<b>(68.597)</b>	<b>(35,94)</b>
<b>CUENTAS DEUDORAS POR OTROS ENCARGOS DE CONFIANZA (Fondo Mutual Habitacional)</b>	2.356.944	2.200.156	<b>156.788</b>	<b>7,13</b>
<b>OTRAS CUENTAS DEUDORAS DEL FONDO MUTUAL HABITACIONAL</b>	18.707	19.787	<b>(1.080)</b>	<b>(5,46)</b>
<b>OTRAS CUENTAS DE ORDEN DEUDORAS</b>	106.691.254	98.133.761	<b>8.557.493</b>	<b>8,72</b>
<b>OTRAS CUENTAS DE REGISTRO DEUDORAS</b>	70.660	77.976	<b>(7.316)</b>	<b>(9,38)</b>
<b>INVERSIONES CEDIDAS</b>	14.129.581	17.866.943	<b>(3.737.362)</b>	<b>(20,92)</b>
CARTERA AGRÍCOLA DEL MES	636.257	579.132	<b>57.125</b>	<b>9,86</b>
CARTERA AGRÍCOLA ACUMULADA	3.675.963	3.477.201	<b>198.762</b>	<b>5,72</b>
CAPTACIONES DE ENTIDADES OFICIALES	8.236.224	8.709.716	<b>(473.492)</b>	<b>(5,44)</b>
MICROCREDITOS	1.330.917	1.099.544	<b>231.373</b>	<b>21,04</b>
CREDITOS AL SECTOR TURISMO SEGÚN LA LEGISLACIÓN VIGENTE	239.118		<b>239.118</b>	<b>100,00</b>
CREDITOS HIPOTECARIOS SEGÚN LA LEY ESPECIAL DE PROTECCIÓN AL D.H.V.	1.930.962		<b>1.930.962</b>	<b>100,00</b>

FUENTE: BALANCE GENERAL DE PUBLICACIÓN  
GERENCIA GENERAL TÉCNICA - GERENCIA DE ESTADÍSTICAS Y PUBLICACIONES  
NOTA: Sólo incluye los Bancos con Sucursales en el Exterior  
1\_/ INCLUYE LA GESTIÓN OPERATIVA

**CUADRO N° II - 3**  
**BANCA UNIVERSAL Y BANCA COMERCIAL**  
**CONSOLIDADO CON SUCURSALES EN EL EXTERIOR**  
**BALANCE GENERAL DE PUBLICACIÓN "ACTIVO" Y DISTRIBUCIÓN PORCENTUAL DE LA BANCA UNIVERSAL**  
**Y LA BANCA COMERCIAL CON RESPECTO AL TOTAL BANCA UNIVERSAL Y COMERCIAL, SEGÚN CUENTA**  
**30-09-06**  
**(MILLONES DE BOLÍVARES)**

C U E N T A	A C T I V O			DISTRIBUCIÓN PORCENTUAL	
	T O T A L	BANCA UNIVERSAL	BANCA COMERCIAL	BU / TB * 100	BC / TB * 100
<b>ACTIVO</b>					
<b>DISPONIBILIDADES</b>	<b>16.045.811</b>	13.570.163	2.475.648	84,57	15,43
Efectivo	<b>986.092</b>	879.269	106.823	89,17	10,83
Banco Central de Venezuela	<b>11.939.956</b>	9.922.238	2.017.718	83,10	16,90
Bancos y otras instituciones financieras del país	<b>55.007</b>	51.597	3.410	93,80	6,20
Bancos y corresponsales del exterior	<b>1.167.596</b>	1.048.042	119.554	89,76	10,24
Oficina matriz y sucursales	-	-	-	-	-
Efectos de cobro inmediato	<b>1.900.341</b>	1.669.301	231.040	87,84	12,16
( Provisión para disponibilidades )	<b>(3.181)</b>	(284)	(2.897)	8,93	91,07
<b>INVERSIONES EN TÍTULOS VALORES</b>	<b>24.327.227</b>	19.215.887	5.111.340	78,99	21,01
Colocaciones en el Banco Central de Venezuela y operaciones interbancarias	<b>11.116.466</b>	9.070.581	2.045.885	81,60	18,40
Inversiones en títulos valores para negociar	<b>178.573</b>	178.573	-	100,00	-
Inversiones en títulos valores disponibles para la venta	<b>6.299.503</b>	4.639.831	1.659.672	73,65	26,35
Inversiones en títulos valores mantenidos hasta su vencimiento	<b>3.874.678</b>	3.212.634	662.044	82,91	17,09
Inversiones de disponibilidad restringida	<b>2.504.883</b>	2.157.791	347.092	86,14	13,86
Inversiones en otros títulos valores	<b>401.159</b>	3.552	397.607	0,89	99,11
( Provisión para inversiones en títulos valores )	<b>(48.035)</b>	(47.075)	(960)	98,00	2,00
<b>CARTERA DE CRÉDITOS</b>	<b>30.560.809</b>	29.938.815	621.994	97,96	2,04
Créditos vigentes	<b>30.815.783</b>	30.265.265	550.518	98,21	1,79
Créditos reestructurados	<b>171.575</b>	82.106	89.469	47,85	52,15
Créditos vencidos	<b>270.337</b>	205.000	65.337	75,83	24,17
Créditos en litigio	<b>21.289</b>	13.956	7.333	65,55	34,45
( Provisión para cartera de créditos )	<b>(718.175)</b>	(627.512)	(90.663)	87,38	12,62
<b>INTERESES Y COMISIONES POR COBRAR</b>	<b>539.780</b>	467.421	72.359	86,59	13,41
Rendimientos por cobrar por disponibilidades	<b>1.068</b>	1.068	-	100,00	-
Rendimientos por cobrar por inversiones en títulos valores	<b>213.312</b>	170.355	42.957	79,86	20,14
Rendimientos por cobrar por cartera de créditos	<b>330.393</b>	295.545	34.848	89,45	10,55
Comisiones por cobrar	<b>57.604</b>	47.078	10.526	81,73	18,27
Rendimientos y comisiones por cobrar por otras cuentas por cobrar	<b>102</b>	102	-	100,00	-
( Provisión para rendimientos por cobrar y otros )	<b>(62.699)</b>	(46.727)	(15.972)	74,53	25,47
<b>INVERSIONES EN EMPRESAS FILIALES, AFILIADAS Y SUCURSALES</b>	<b>759.210</b>	548.131	211.079	72,20	27,80
Inversiones en empresas filiales y afiliadas	<b>761.062</b>	549.983	211.079	72,27	27,73
Inversiones en sucursales	-	-	-	-	-
( Provisión para inversiones en empresas filiales, afiliadas y sucursales )	<b>(1.852)</b>	(1.852)	-	100,00	-
<b>BIENES REALIZABLES</b>	<b>12.126</b>	9.614	2.512	79,28	20,72
<b>BIENES DE USO</b>	<b>988.864</b>	953.995	34.869	96,47	3,53
<b>OTROS ACTIVOS</b>	<b>1.124.701</b>	1.080.639	44.062	96,08	3,92
<b>TOTAL DEL ACTIVO</b>	<b>74.358.528</b>	<b>65.784.665</b>	<b>8.573.863</b>	<b>88,47</b>	<b>11,53</b>
<b>j u n i o - 0 6</b>	<b>62.809.349</b>	<b>54.791.933</b>	<b>8.017.416</b>	<b>87,24</b>	<b>12,76</b>
<b>VARIACIÓN</b>					
<b>ABSOLUTA</b>	<b>11.549.179</b>	<b>10.992.732</b>	<b>556.447</b>	<b>1,23</b>	<b>(1,23)</b>
<b>RELATIVA</b>	<b>18,39</b>	<b>20,06</b>	<b>6,94</b>	<b>1,41</b>	<b>(9,67)</b>

FUENTE: BALANCE GENERAL DE PUBLICACIÓN  
GERENCIA GENERAL TÉCNICA - GERENCIA DE ESTADÍSTICAS Y PUBLICACIONES  
NOTA: Sólo incluye los Bancos con Sucursales en el Exterior  
BU: BANCA UNIVERSAL  
BC: BANCA COMERCIAL  
TB: TOTAL BANCA UNIVERSAL Y COMERCIAL

**CUADRO N° II - 4**  
**BANCA UNIVERSAL Y BANCA COMERCIAL**  
**CONSOLIDADO CON SUCURSALES EN EL EXTERIOR**  
**BALANCE GENERAL DE PUBLICACIÓN "PASIVO Y PATRIMONIO" Y DISTRIBUCIÓN PORCENTUAL DE LA BANCA UNIVERSAL**  
**Y LA BANCA COMERCIAL CON RESPECTO AL TOTAL BANCA UNIVERSAL Y COMERCIAL, SEGÚN CUENTA**  
**30-09-06**  
**(MILLONES DE BOLÍVARES)**

C U E N T A	PASIVO Y PATRIMONIO			DISTRIBUCIÓN PORCENTUAL	
	T O T A L	BANCA UNIVERSAL	BANCA COMERCIAL	BU / TB * 100	BC / TB * 100
<b>P A S I V O</b>					
<b>CAPTACIONES DEL PÚBLICO</b>	<b>61.236.995</b>	54.476.104	6.760.891	88,96	11,04
Depósitos en cuentas corrientes	36.495.819	32.911.916	3.583.903	90,18	9,82
Cuentas corrientes no remuneradas	17.229.771	14.619.299	2.610.472	84,85	15,15
Cuentas corrientes remuneradas	19.266.048	18.292.617	973.431	94,95	5,05
Otras obligaciones a la vista	3.214.963	2.136.101	1.078.862	66,44	33,56
Obligaciones por operaciones de mesa de dinero	13.061	-	13.061	-	100,00
Depósitos de ahorro	14.716.442	13.803.200	913.242	93,79	6,21
Depósitos a plazo	4.998.039	4.077.175	920.864	81,58	18,42
Títulos valores emitidos por la institución	852	852	-	100,00	-
Captaciones del público restringidas	795.035	758.052	36.983	95,35	4,65
Derechos y participaciones sobre títulos valores	1.002.784	788.808	213.976	78,66	21,34
<b>OBLIGACIONES CON EL BANCO CENTRAL DE VENEZUELA</b>	<b>562</b>	562	-	100,00	-
<b>CAPTACIONES Y OBLIGACIONES CON EL BANCO NACIONAL DE AHORRO Y PRÉSTAMO</b>	<b>47.528</b>	47.224	304	99,36	0,64
<b>OTROS FINANCIAMIENTOS OBTENIDOS</b>	<b>2.283.871</b>	1.990.652	293.219	87,16	12,84
Obligaciones con instituciones financieras del país hasta un año	1.228.000	1.224.235	3.765	99,69	0,31
Obligaciones con instituciones financieras del país a más de un año	3.853	-	3.853	-	100,00
Obligaciones con instituciones financieras del exterior hasta un año	477.638	318.407	159.231	66,66	33,34
Obligaciones con instituciones financieras del exterior a más de un año	13.053	12.501	552	95,77	4,23
Obligaciones por otros financiamientos hasta un año	497.153	419.653	77.500	84,41	15,59
Obligaciones por otros financiamientos a más de un año	64.174	15.856	48.318	24,71	75,29
<b>OTRAS OBLIGACIONES POR INTERMEDIACIÓN FINANCIERA</b>	<b>1.013.381</b>	985.338	28.043	97,23	2,77
<b>INTERESES Y COMISIONES POR PAGAR</b>	<b>93.774</b>	68.414	25.360	72,96	27,04
Gastos por pagar por captaciones del público	77.963	61.699	16.264	79,14	20,86
Gastos por pagar por obligaciones con el BCV	-	-	-	-	-
Gastos por pagar por captaciones y obligaciones con el BANAP	371	371	-	100,00	-
Gastos por pagar por otros financiamientos obtenidos	14.259	5.163	9.096	36,21	63,79
Gastos por pagar por otras obligaciones por intermediación financiera	1.181	1.181	-	100,00	-
Gastos por pagar por obligaciones convertibles en capital	-	-	-	-	-
Gastos por pagar por obligaciones subordinadas	-	-	-	-	-
<b>ACUMULACIONES Y OTROS PASIVOS</b>	<b>3.284.056</b>	2.350.922	933.134	71,59	28,41
<b>OBLIGACIONES SUBORDINADAS</b>	<b>-</b>	-	-	-	-
<b>OBLIGACIONES CONVERTIBLES EN CAPITAL</b>	<b>-</b>	-	-	-	-
<b>TOTAL DEL PASIVO</b>	<b>67.960.167</b>	59.919.216	8.040.951	88,17	11,83
<b>GESTIÓN OPERATIVA</b>	<b>528.562</b>	481.656	46.906	91,13	8,87
<b>P A T R I M O N I O</b>					
<b>CAPITAL SOCIAL</b>	<b>1.084.550</b>	984.710	99.840	90,79	9,21
Capital Pagado	1.084.550	984.710	99.840	90,79	9,21
<b>APORTES PATRIMONIALES NO CAPITALIZADOS</b>	<b>608.858</b>	296.763	312.095	48,74	51,26
<b>RESERVAS DE CAPITAL</b>	<b>806.699</b>	764.840	41.859	94,81	5,19
<b>AJUSTES AL PATRIMONIO</b>	<b>55.926</b>	43.366	12.560	77,54	22,46
<b>RESULTADOS ACUMULADOS</b>	<b>3.226.637</b>	3.185.248	41.389	98,72	1,28
<b>GANANCIA O PÉRDIDA NO REALIZADA EN INVERSIONES EN TÍTULOS VALORES DISPONIBLES PARA LA VENTA</b>	<b>122.019</b>	143.756	(21.737)	117,81	(17,81)
<b>(ACCIONES EN TESORERÍA)</b>	<b>(34.890)</b>	(34.890)	-	100,00	-
<b>TOTAL DE PATRIMONIO</b>	<b>5.869.799</b>	5.383.793	486.006	91,72	8,28
<b>TOTAL DEL PASIVO Y PATRIMONIO 1_ /</b>	<b>74.358.528</b>	65.784.665	8.573.863	88,47	11,53
<b>CUENTAS CONTINGENTES DEUDORAS</b>	<b>7.804.991</b>	7.082.160	722.831	90,74	9,26
<b>ACTIVOS DE LOS FIDEICOMISOS</b>	<b>26.260.654</b>	19.604.322	6.656.332	74,65	25,35
<b>OTROS ENCARGOS DE CONFIANZA</b>	<b>122.271</b>	122.271	-	100,00	-
<b>CUENTAS DEUDORAS POR OTROS ENCARGOS DE CONFIANZA (Fondo Mutual Habitacional)</b>	<b>2.356.944</b>	2.356.944	-	100,00	-
<b>OTRAS CUENTAS DEUDORAS DEL FONDO MUTUAL HABITACIONAL</b>	<b>18.707</b>	18.707	-	100,00	-
<b>OTRAS CUENTAS DE ORDEN DEUDORAS</b>	<b>106.691.254</b>	94.706.455	11.984.799	88,77	11,23
<b>OTRAS CUENTAS DE REGISTRO DEUDORAS</b>	<b>70.660</b>	58.245	12.415	82,43	17,57
<b>INVERSIONES CEDIDAS</b>	<b>14.129.581</b>	11.683.451	2.446.130	82,69	17,31
CARTERA AGRÍCOLA DEL MES	636.257	636.257	-	100,00	-
CARTERA AGRÍCOLA ACUMULADA	3.675.963	3.642.404	33.559	99,09	0,91
CAPTACIONES DE ENTIDADES OFICIALES	8.236.224	5.281.469	2.954.755	64,12	35,88
MICROCRÉDITOS	1.330.917	1.194.014	136.903	89,71	10,29
CRÉDITOS AL SECTOR TURISMO SEGÚN LA LEGISLACIÓN VIGENTE	239.118	239.118	-	100,00	-
CRÉDITOS HIPOTECARIOS SEGÚN LA LEY ESPECIAL DE PROTECCIÓN AL D.H.V.	1.930.962	1.930.962	-	100,00	-

FUENTE: BALANCE GENERAL DE PUBLICACIÓN  
GERENCIA GENERAL TÉCNICA - GERENCIA DE ESTADÍSTICAS Y PUBLICACIONES  
NOTA: Sólo incluye los Bancos con Sucursales en el Exterior  
1\_ / INCLUYE LA GESTIÓN OPERATIVA  
BU: BANCA UNIVERSAL  
BC: BANCA COMERCIAL  
TB: TOTAL BANCA UNIVERSAL Y COMERCIAL

**CUADRO N° II - 5**  
**BANCA UNIVERSAL Y BANCA COMERCIAL**  
**CONSOLIDADO CON SUCURSALES EN EL EXTERIOR**  
**ESTADO DE RESULTADOS DE PUBLICACIÓN Y DISTRIBUCIÓN PORCENTUAL DE LA BANCA UNIVERSAL**  
**Y LA BANCA COMERCIAL CON RESPECTO AL TOTAL BANCA UNIVERSAL Y COMERCIAL, SEGÚN CUENTA**  
**PERÍODO DEL 01-07-06 AL 30-09-06**  
**(MILLONES DE BOLÍVARES)**

C U E N T A	ESTADO DE RESULTADOS			DISTRIBUCIÓN PORCENTUAL	
	T O T A L	BANCA UNIVERSAL	BANCA COMERCIAL	BU / TB * 100	BC / TB * 100
<b>INGRESOS FINANCIEROS</b>	<b>1.713.302</b>	1.595.455	117.847	93,12	6,88
Ingresos por disponibilidades	<b>7.947</b>	6.300	1.647	79,28	20,72
Ingresos por inversiones en títulos valores	<b>529.832</b>	433.926	95.906	81,90	18,10
Ingresos por cartera de créditos	<b>1.119.895</b>	1.102.056	17.839	98,41	1,59
Ingresos por otras cuentas por cobrar	<b>42.338</b>	40.089	2.249	94,69	5,31
Ingresos por inversiones en empresas filiales, afiliadas y sucursales	-	-	-	-	-
Ingresos por oficina principal y sucursales	-	-	-	-	-
Otros ingresos financieros	<b>13.290</b>	13.084	206	98,45	1,55
<b>GASTOS FINANCIEROS</b>	<b>512.579</b>	453.901	58.678	88,55	11,45
Gastos por captaciones del público	<b>463.373</b>	406.892	56.481	87,81	12,19
Gastos por obligaciones con el BCV	-	-	-	-	-
Gastos por captaciones y obligaciones con el BANAP	<b>521</b>	521	-	100,00	-
Gastos por otros financiamientos obtenidos	<b>19.482</b>	18.962	520	97,33	2,67
Gastos por otras obligaciones por intermediación financiera	<b>8.259</b>	8.110	149	98,20	1,80
Gastos por obligaciones subordinadas	-	-	-	-	-
Gastos por obligaciones convertibles en capital	-	-	-	-	-
Gastos por oficina principal y sucursales	<b>1.515</b>	-	1.515	-	100,00
Otros gastos financieros	<b>19.429</b>	19.416	13	99,93	0,07
<b>MARGEN FINANCIERO BRUTO</b>	<b>1.200.723</b>	1.141.554	59.169	95,07	4,93
Ingresos por recuperaciones de activos financieros	<b>48.467</b>	35.967	12.500	74,21	25,79
Gastos por incobrabilidad y desvalorización de activos financieros	<b>99.072</b>	91.806	7.266	92,67	7,33
Gastos por incobrabilidad de créditos y otras cuentas por cobrar	<b>99.032</b>	91.766	7.266	92,66	7,34
Gastos de provisión de disponibilidades	<b>40</b>	40	-	100,00	-
<b>MARGEN FINANCIERO NETO</b>	<b>1.150.118</b>	1.085.715	64.403	94,40	5,60
Otros ingresos operativos (1)	<b>625.851</b>	533.344	92.507	85,22	14,78
Otros gastos operativos (2)	<b>101.386</b>	93.092	8.294	91,82	8,18
<b>MARGEN DE INTERMEDIACIÓN FINANCIERA</b>	<b>1.674.583</b>	1.525.967	148.616	91,13	8,87
<b>GASTOS DE TRANSFORMACIÓN</b>	<b>996.799</b>	932.479	64.320	93,55	6,45
Gastos de personal	<b>450.863</b>	409.299	41.564	90,78	9,22
Gastos generales y administrativos (3)	<b>456.338</b>	439.304	17.034	96,27	3,73
Aportes al Fondo de Garantía de Depósitos y Protección Bancaria	<b>69.050</b>	64.606	4.444	93,56	6,44
Aportes a la Superintendencia de Bancos y Otras Instituciones Financieras	<b>20.548</b>	19.270	1.278	93,78	6,22
<b>MARGEN OPERATIVO BRUTO</b>	<b>677.784</b>	593.488	84.296	87,56	12,44
Ingresos por bienes realizables	<b>16.390</b>	12.698	3.692	77,47	22,53
Ingresos por programas especiales	-	-	-	-	-
Ingresos operativos varios	<b>31.303</b>	30.565	738	97,64	2,36
Gastos por bienes realizables	<b>4.251</b>	3.601	650	84,71	15,29
Gastos por depreciación, amortización y desvalorización de bienes diversos	<b>55</b>	54	1	98,18	1,82
Gastos operativos varios	<b>133.562</b>	93.189	40.373	69,77	30,23
<b>MARGEN OPERATIVO NETO</b>	<b>587.609</b>	539.907	47.702	91,88	8,12
Ingresos extraordinarios	<b>2.648</b>	2.648	-	100,00	-
Gastos Extraordinarios	<b>15.333</b>	15.208	125	99,18	0,82
<b>RESULTADO BRUTO ANTES DE IMPUESTOS</b>	<b>574.924</b>	527.347	47.577	91,72	8,28
Impuesto sobre la renta	<b>46.364</b>	45.693	671	98,55	1,45
<b>RESULTADO NETO</b>	<b>528.560</b>	481.654	46.906	91,13	8,87

FUENTE: ESTADO DE RESULTADOS DE PUBLICACIÓN

GERENCIA GENERAL TÉCNICA - GERENCIA DE ESTADÍSTICAS Y PUBLICACIONES

(1) Incluye: Ingresos por Comisiones por Servicios, Ingresos por Diferencias de Cambio y Operaciones con Derivados, Ingresos por Inversiones en Empresas Filiales y Afiliadas.

(2) Incluye: Gastos por Comisiones por Servicios, Gastos por Diferencias de Cambio y Operaciones con Derivados, Gastos por Inversiones en Empresas Filiales y Afiliadas, Gastos por Inversiones en Sucursales y Pérdida en Inversiones en Títulos Valores.

(3) Gastos generales y administrativos excepto (Gastos de personal, Aportes a FOGADE y Aportes a SUDEBAN)

NOTA: Sólo incluye los Bancos con Sucursales en el Exterior

BU: BANCA UNIVERSAL

BC: BANCA COMERCIAL

TB: TOTAL BANCA UNIVERSAL Y COMERCIAL



**CUADRO N° II - 6**  
**BANCA UNIVERSAL Y BANCA COMERCIAL**  
**CONSOLIDADO CON SUCURSALES EN EL EXTERIOR**  
**INDICADORES POR BANCA UNIVERSAL, BANCA COMERCIAL**  
**Y TOTAL BANCA UNIVERSAL Y COMERCIAL, SEGÚN CATEGORÍA**  
**30-09-06**  
**(PORCENTAJES)**

C A T E G O R Í A	I N D I C A D O R E S		
	TOTAL	BANCA UNIVERSAL	BANCA COMERCIAL
<b>EVALUACION DEL PATRIMONIO</b>			
[Patrimonio + Gestión Operativa] / Activo Total	9,85	10,08	7,80
[Patrimonio + Gestión Operativa] / [Activo Total + Inversiones Cedidas]	8,22	8,49	6,06
Otros Activos / [Patrimonio + Gestión Operativa]	17,58	18,42	8,27
Activo Improductivo / [Patrimonio + Gestión Operativa]	277,78	257,01	506,39
<b>CALIDAD DE ACTIVOS</b>			
Provisión para Cartera de Créditos / Cartera de Créditos Bruta	2,30	2,05	12,72
Provisión para Cartera de Créditos / Cartera Inmovilizada Bruta	246,27	286,59	124,76
Cartera Inmovilizada Bruta / Cartera de Créditos Bruta	0,93	0,72	10,20
Activo Improductivo / Activo Total	23,90	22,92	31,47
<b>GESTION ADMINISTRATIVA 1_/_</b>			
Activo Productivo / Pasivo con Costo 2_/_	128,72	124,99	173,36
Brecha Estructural / Activo Total 2_/_	16,98	15,41	29,00
Gastos de Personal / Captaciones del Público Promedio	3,52	3,62	2,79
Gastos Operativos / Captaciones del Público Promedio	3,50	3,80	1,37
[Gtos. de Personal + Gtos. Operativos] / Activo Productivo Promedio	7,51	7,92	4,48
Otros Ingresos Operativos / Activo Promedio	4,08	4,17	3,48
[Gtos. de Personal + Gtos. Operativos] / Ingresos Financieros	55,35	55,51	53,28
<b>RENTABILIDAD 1_/_</b>			
Ingreso por Cartera de Créditos / Cartera de Créditos Promedio	16,14	16,19	13,34
Ingreso por Inversiones en Títulos Valores / Inversiones en Títulos Valores Promedio	9,89	10,63	7,72
Gastos Financieros / Captaciones Promedio con Costos	5,79	5,60	7,89
Margen Financiero Bruto / Activo Promedio	7,26	7,84	3,32
Ingresos Extraordinarios / Activo Promedio	-	-	-
Resultado Neto / Activo Promedio	3,22	3,44	1,73
Resultado Neto / Patrimonio Promedio	35,25	35,09	37,70
<b>LIQUIDEZ</b>			
Disponibilidades / Captaciones del Público	26,20	24,91	36,62
[Disponibilidades + Inv.Tít.Val.para Negociar y Disp.para la Venta] / Captaciones del Público	36,78	33,76	61,17
Cartera de Créditos Neta / Captaciones del Público	49,91	54,96	9,20
Cartera de Créditos Neta / [Captaciones del Público + Inversiones Cedidas]	40,55	45,25	6,76
[Capt. Oficiales + Inv. Cedidas Oficiales] / [Captaciones del Público + Inversiones Cedidas]	18,06	13,42	51,44
Activos a Corto Plazo / Pasivos a Corto Plazo	25,79	24,06	42,12

**FUENTE: BALANCE GENERAL DE PUBLICACIÓN**  
**GERENCIA GENERAL TÉCNICA - GERENCIA DE ESTADÍSTICAS Y PUBLICACIONES**  
**NOTA: Sólo incluye los Bancos con Sucursales en el Exterior**  
**1\_/\_ Anualizados, calculados en base a Saldos Promedios**  
**2\_/\_ No es anualizado.**

**CUADRO N° II - 7**  
**BANCA UNIVERSAL Y BANCA COMERCIAL**  
**CONSOLIDADO CON SUCURSALES EN EL EXTERIOR**  
**BANCO DE VENEZUELA, S.A. BANCO UNIVERSAL**  
**EVOLUCIÓN MENSUAL DEL BALANCE GENERAL DE PUBLICACIÓN, ESTADO DE RESULTADOS DE PUBLICACIÓN**  
**E INDICADORES FINANCIEROS CONSOLIDADOS CON SUCURSALES DEL EXTERIOR, SEGÚN RUBRO**  
**diciembre / 2005 - junio - septiembre / 2006**

R U B R O	2 0 0 5		2 0 0 6			Universal y Comercial	SISTEMA BANCARIO	
	diciembre	junio	julio	agosto	septiembre		Consolidado	Sin Consolidar
BALANCE GENERAL DE PUBLICACIÓN (Millones de Bolívares)								
ACTIVO								
DISPONIBILIDADES	1.907.230	2.238.128	2.231.732	2.419.064	2.723.175	16.045.811	26.787.369	26.142.310
INVERSIONES EN TÍTULOS VALORES	3.295.364	3.994.522	4.363.649	4.660.555	5.903.682	24.327.227	43.786.659	40.632.086
CARTERA DE CRÉDITOS	5.307.921	5.788.629	5.964.696	6.237.683	6.651.819	30.560.809	52.013.137	51.476.712
INTERESES Y COMISIONES POR COBRAR	85.353	70.235	88.364	89.426	91.169	539.780	1.146.221	1.119.268
INVERSIONES EN EMPRESAS FILIALES, AFILIADAS Y SUCURSALES	17.934	18.083	16.567	17.079	17.079	793.714	1.076.320	2.545.000
BIENES REALIZABLES	1.717	421	313	209	104	12.126	43.150	43.150
BIENES DE USO	144.826	139.998	141.947	142.525	141.210	988.864	2.164.685	2.159.685
OTROS ACTIVOS	240.662	252.284	264.339	247.045	258.690	1.124.701	2.593.111	2.575.369
TOTAL DEL ACTIVO	11.001.007	12.502.300	13.071.607	13.813.586	15.786.928	74.358.528	129.610.655	126.694.180
PASIVO								
CAPTACIONES DEL PÚBLICO	9.232.306	10.453.009	11.034.774	11.683.430	12.994.797	61.236.995	104.180.731	101.562.235
OBLIGACIONES CON EL BCV	-	-	-	-	-	562	562	562
CAPTACIONES Y OBLIGACIONES CON EL BANAP	135	11.022	485	7.591	46.405	47.528	174.908	174.908
OTROS FINANCIAMIENTOS OBTENIDOS	138.259	153.274	54.850	82.180	75.177	2.283.871	7.344.594	7.159.322
OTRAS OBLIGACIONES POR INTERMEDIACIÓN FINANCIERA	83.844	81.749	94.185	102.720	692.228	1.013.381	1.658.775	1.632.431
INTERESES Y COMISIONES POR PAGAR	30.701	28.137	32.300	32.849	34.523	93.774	264.829	256.316
ACUMULACIONES Y OTROS PASIVOS	351.423	483.257	557.965	550.984	569.391	3.284.056	4.220.751	4.142.112
OBLIGACIONES SUBORDINADAS	-	-	-	-	-	-	47.181	47.181
OBLIGACIONES CONVERTIBLES EN CAPITAL	-	-	-	-	-	-	-	-
TOTAL DEL PASIVO	9.836.668	11.210.448	11.774.559	12.459.754	14.412.521	67.960.167	117.892.331	114.975.067
GESTIÓN OPERATIVA	-	-	33.267	78.005	113.189	528.562	864.330	864.330
TOTAL DE PATRIMONIO	1.164.339	1.291.852	1.263.781	1.275.827	1.261.218	5.869.799	10.853.994	10.854.783
TOTAL DEL PASIVO + PATRIMONIO + GESTIÓN OPERATIVA	11.001.007	12.502.300	13.071.607	13.813.586	15.786.928	74.358.528	129.610.655	126.694.180
CUENTAS DE ORDEN								
CUENTAS CONTINGENTES DEUDORAS	336.815	1.364.778	1.060.058	940.291	1.308.306	7.804.991	13.394.430	12.717.971
ACTIVOS DE LOS FIDEICOMISOS	2.245.488	2.441.476	2.426.650	2.500.174	2.597.115	26.260.654	74.134.128	74.134.128
OTROS ENCARGOS DE CONFIANZA	-	-	-	-	-	122.271	492.318	492.318
CUENTAS DEUDORAS POR OTROS ENCARGOS DE CONFIANZA (Fondo Mutual Habitacional)	218.166	244.161	251.290	254.373	260.626	2.356.944	4.243.399	4.243.399
OTRAS CUENTAS DEUDORAS DEL FONDO MUTUAL HABITACIONAL	2.680	2.300	2.332	2.378	2.438	18.707	37.987	37.987
OTRAS CUENTAS DE ORDEN DEUDORAS	25.289.948	23.828.476	23.673.272	24.523.049	25.044.365	106.691.254	175.631.884	172.074.394
OTRAS CUENTAS DE REGISTRO DEUDORAS	-	-	-	-	-	70.660	309.847	309.847
ESTADO DE RESULTADOS DE PUBLICACIÓN (Millones de Bolívares)								
INGRESOS FINANCIEROS	601.022	605.964	112.370	228.317	347.695	1.713.302	3.114.591	3.052.416
GASTOS FINANCIEROS	233.073	201.414	37.254	74.861	116.516	512.579	1.107.947	1.088.829
MARGEN FINANCIERO BRUTO	367.949	404.550	75.116	153.456	231.179	1.200.723	2.006.644	1.963.587
Ingresos por recuperaciones de activos financieros	16.681	25.438	2.246	7.807	9.529	48.467	58.898	50.411
Gastos por incobrabilidad y desvalorización de activos financieros	46.817	29.551	7.042	14.257	22.867	99.072	167.443	167.030
MARGEN FINANCIERO NETO	337.813	400.437	70.320	147.006	217.841	1.150.118	1.898.099	1.846.968
Otros ingresos operativos (1)	192.905	247.374	42.082	88.278	123.572	625.851	1.106.836	1.124.594
Otros gastos operativos (2)	19.909	50.870	15.469	27.197	30.781	101.386	143.928	126.081
MARGEN DE INTERMEDIACIÓN FINANCIERA	510.809	596.941	96.933	208.087	310.632	1.674.583	2.861.007	2.845.481
GASTOS DE TRANSFORMACIÓN	296.450	306.142	55.187	111.546	168.648	996.799	1.769.584	1.756.195
Gastos de personal	114.702	126.126	22.628	45.924	70.022	450.863	768.205	762.364
Gastos generales y administrativos (3)	154.235	146.345	26.155	52.813	79.412	456.338	846.182	838.634
Aportes al Fondo de Garantía de Depósitos y Protección Bancaria	21.595	26.394	4.999	9.998	14.998	69.050	119.640	119.640
Aportes a la Superintendencia de Bancos y Otras Instituciones Financieras	5.918	7.277	1.405	2.811	4.216	20.548	35.557	35.557
MARGEN OPERATIVO BRUTO	214.359	290.799	41.746	96.541	141.984	677.784	1.091.423	1.089.286
Ingresos por bienes realizables	2.236	1.630	90	217	284	16.390	23.873	23.873
Ingresos por programas especiales	-	-	-	-	-	-	-	-
Ingresos operativos varios	1.511	1.442	406	478	536	31.303	58.454	57.792
Gastos por bienes realizables	3.047	2.300	159	335	588	4.251	7.097	7.097
Gastos por depreciación, amortización y desvalorización de bienes diversos	383	1	-	-	-	55	366	366
Gastos operativos varios	34.436	37.481	4.337	9.078	18.035	133.562	200.464	200.226
MARGEN OPERATIVO NETO	180.240	254.089	37.746	87.823	124.181	587.609	965.823	963.262
Ingresos extraordinarios	171	301	43	59	59	2.648	3.910	3.910
Gastos Extraordinarios	18.227	3.818	522	1.877	3.053	15.333	28.967	28.055
RESULTADO BRUTO ANTES DE IMPUESTOS	162.184	250.572	37.267	86.005	121.187	574.922	940.766	939.117
Impuesto sobre la renta	900	8.100	4.000	8.000	8.000	46.364	76.438	74.787
RESULTADO NETO	161.284	242.472	33.267	78.005	113.187	528.560	864.328	864.330
INDICADORES FINANCIEROS (Porcentajes)								
EVALUACIÓN DEL PATRIMONIO								
[Patrimonio + Gestión Operativa] / Activo Total	10,58	12,33	11,73	11,55	10,11	9,85	10,44	10,65
[Patrimonio + Gestión Operativa] / [Activo Total + Inversiones Cedidas]	8,78	10,12	10,20	10,18	9,87	8,22	8,47	8,62
Otros Activos / [Patrimonio + Gestión Operativa]	20,67	19,53	20,38	18,25	18,82	17,58	22,04	21,89
Activo Improductivo / [Patrimonio + Gestión Operativa]	185,04	195,02	194,60	197,56	217,57	277,78	267,53	279,73
CALIDAD DE ACTIVOS								
Provisión para Cartera de Créditos / Cartera de Créditos Bruta	1,94	1,78	1,76	1,72	1,67	2,30	2,57	2,51
Provisión para Cartera de Créditos / Cartera Inmovilizada Bruta	317,23	288,65	267,26	255,95	290,69	246,27	198,26	200,39
Cartera Inmovilizada Bruta / Cartera de Créditos Bruta	0,61	0,62	0,66	0,67	0,58	0,93	1,30	1,25
Activo Improductivo / Activo Total	19,58	20,15	19,31	19,36	18,94	23,90	24,29	25,98
GESTIÓN ADMINISTRATIVA (4)								
Activo Productivo / Pasivo con Costo (5)	132,98	132,61	129,78	139,18	140,80	128,72	127,09	124,70
Brecha Estructural / Activo Total (5)	19,94	19,63	18,52	22,70	23,49	16,98	16,14	14,66
Gastos de Personal / Captaciones del Público Promedio	2,70	2,59	2,64	2,61	2,56	3,52	3,45	3,53
Gastos Operativos / Captaciones del Público Promedio	3,70	3,00	3,06	3,02	2,94	3,50	3,80	3,89
[Gtos. de Personal + Gtos. Operativos] / Activo Productivo Promedio	6,87	5,85	5,97	5,89	5,73	7,51	7,67	8,04
Otros Ingresos Operativos / Activo Promedio	4,23	4,31	4,29	4,31	4,03	4,08	4,21	4,40
[Gtos. de Personal + Gtos. Operativos] / Ingresos Financieros	45,90	44,96	44,15	44,05	43,90	55,35	53,65	54,36
RENTABILIDAD (4)								
Ingreso por Cartera de Créditos / Cartera de Créditos Promedio	16,19	15,18	15,82	15,65	15,38	16,14	17,16	17,28
Ingreso por Inversiones en Títulos Valores / Inversiones en Títulos Valores Promedio	13,56	10,16	10,51	10,37	10,01	9,89	10,26	10,77
Gastos Financieros / Captaciones Promedio con Costos	7,39	6,00	6,20	6,14	6,15	5,79	7,31	7,43
Margen Financiero Bruto / Activo Promedio	7,31	6,97	7,25	7,20	7,00	7,26	7,03	7,06
Ingresos Extraordinarios / Activo Promedio	-	-	-	-	-	-	-	-
Resultado Neto / Activo Promedio	3,67	4,18	3,75	3,97	3,78	3,22	3,08	3,16
Resultado Neto / Patrimonio Promedio	37,14	41,30	37,29	39,86	39,00	35,25	31,86	31,85
LIQUIDEZ								
Disponibilidades / Captaciones del Público	20,66	21,41	20,22	20,71	20,96	26,20	25,71	25,74
[Disponibilidades + Inv. Tit.Val.para Negociar y Disp.para la Venta] / Captaciones del Público	27,31	38,16	38,12	37,92	31,48	36,78	36,08	35,00
Cartera de Créditos Neta / Captaciones del Público	57,49	55,38	54,05	53,39	51,19	49,91	49,93	50,68
Cartera de Créditos Neta / [Captaciones del Público + Inversiones Cedidas]	46,16	44,23	46,11	46,45	50,00	40,55	39,19	39,56
[Capt. Oficiales + Inv. Cedidas Oficiales] / [Captaciones del Público + Inversiones Cedidas]	11,82	10,67	10,78	9,97	10,19	18,06	20,94	21,35
Activos a Corto Plazo / Pasivos a Corto Plazo	21,60	20,95	20,35	23,22	22,00	25,79	26,05	25,67

FUENTE: BALANCE GENERAL DE PUBLICACIÓN

GERENCIA GENERAL TÉCNICA - GERENCIA DE ESTADÍSTICAS Y PUBLICACIONES

(1) Incluye: Ingresos por Comisiones por Servicios, Ingresos por Diferencias de Cambio y Operaciones con Derivados, Ingresos por Inversiones en Empresas Filiales y Afiliadas, Ingresos por Inversiones en Sucursales y Ganancia en Inversiones en Títulos Valores.

(2) Incluye: Gastos por Comisiones por Servicios, Gastos por Diferencias de Cambio y Operaciones con Derivados, Gastos por Inversiones en Empresas Filiales y Afiliadas, Gastos por Inversiones en Sucursales y Pérdida en Inversiones en Títulos Valores.

(3) Gastos generales y administrativos excepto (Gastos de personal, Aportes a FOGADE y Aportes a SUDEBAN)

(4) Anualizados, calculados en base a Saldos Promedios

(5) No es anualizado.

**CUADRO N° II - 8**  
**BANCA UNIVERSAL Y BANCA COMERCIAL**  
**CONSOLIDADO CON SUCURSALES EN EL EXTERIOR**  
**BANESCO BANCO UNIVERSAL, C.A.**  
**EVOLUCIÓN MENSUAL DEL BALANCE GENERAL DE PUBLICACIÓN, ESTADO DE RESULTADOS DE PUBLICACIÓN**  
**E INDICADORES FINANCIEROS CONSOLIDADOS CON SUCURSALES DEL EXTERIOR, SEGÚN RUBRO**  
**diciembre / 2005 - junio - septiembre / 2006**

R U B R O	2 0 0 5		2 0 0 6			Universal y Comercial	SISTEMA BANCARIO	
	diciembre	junio	julio	agosto	septiembre		Consolidado	Sin Consolidar
BALANCE GENERAL DE PUBLICACIÓN (Millones de Bolívares)								
ACTIVO								
DISPONIBILIDADES	1.821.310	2.634.346	2.775.570	2.906.283	3.572.476	16.045.811	26.787.369	26.142.310
INVERSIONES EN TÍTULOS VALORES	2.980.791	2.944.316	3.384.039	3.614.970	3.350.914	24.327.227	43.786.659	40.632.086
CARTERA DE CRÉDITOS	5.084.913	6.296.387	6.314.516	6.381.768	7.294.920	30.560.809	52.013.137	51.476.712
INTERESES Y COMISIONES POR COBRAR	140.654	123.190	121.567	116.836	137.705	539.780	1.146.221	1.119.268
INVERSIONES EN EMPRESAS FILIALES, AFILIADAS Y SUCURSALES	11.978	4.373	4.373	4.373	4.373	783.710	1.076.323	2.545.000
BIENES REALIZABLES	3.166	3.601	1.467	1.239	1.011	12.126	43.150	43.150
BIENES DE USO	425.156	450.680	454.562	461.361	464.107	988.864	2.164.685	2.159.685
OTROS ACTIVOS	316.059	319.646	324.786	321.894	319.212	1.124.701	2.593.111	2.575.369
TOTAL DEL ACTIVO	10.784.027	12.776.539	13.380.880	13.808.724	15.144.718	74.358.528	129.610.655	126.694.180
PASIVO								
CAPTACIONES DEL PÚBLICO	9.154.570	10.664.589	11.162.639	11.638.242	12.711.543	61.236.995	104.180.731	101.562.235
OBLIGACIONES CON EL BCV	-	-	-	-	-	562	562	562
CAPTACIONES Y OBLIGACIONES CON EL BANAP	1.127	165	684	293	461	47.528	174.908	174.908
OTROS FINANCIAMIENTOS OBTENIDOS	144.421	433.015	486.594	382.252	584.072	2.283.871	7.344.594	7.159.322
OTRAS OBLIGACIONES POR INTERMEDIACIÓN FINANCIERA	40.680	88.874	64.711	64.138	67.807	1.013.381	1.658.775	1.632.431
INTERESES Y COMISIONES POR PAGAR	7.099	7.335	9.705	9.087	12.236	93.774	264.829	256.316
ACUMULACIONES Y OTROS PASIVOS	234.235	338.007	373.868	389.627	401.164	3.284.056	4.220.751	4.142.112
OBLIGACIONES SUBORDINADAS	-	-	-	-	-	-	47.181	47.181
OBLIGACIONES CONVERTIBLES EN CAPITAL	-	-	-	-	-	-	-	-
TOTAL DEL PASIVO	9.582.132	11.531.985	12.098.201	12.483.639	13.777.283	67.960.167	117.892.331	114.975.067
GESTIÓN OPERATIVA	-	-	30.720	66.125	106.654	528.562	864.330	864.330
TOTAL DE PATRIMONIO	1.201.895	1.244.554	1.251.959	1.258.960	1.260.781	5.869.799	10.853.994	10.854.783
TOTAL DEL PASIVO + PATRIMONIO + GESTIÓN OPERATIVA	10.784.027	12.776.539	13.380.880	13.808.724	15.144.718	74.358.528	129.610.655	126.694.180
CUENTAS DE ORDEN								
CUENTAS CONTINGENTES DEUDORAS	474.123	526.314	610.049	784.698	650.250	7.804.991	13.394.430	12.717.971
ACTIVOS DE LOS FIDEICOMISOS	4.433.852	4.908.961	4.945.692	4.500.934	4.712.594	26.260.654	74.134.128	74.134.128
OTROS ENCARGOS DE CONFIANZA	101.494	61.766	60.645	60.452	92.835	122.271	492.318	492.318
CUENTAS DEUDORAS POR OTROS ENCARGOS DE CONFIANZA (Fondo Mutual Habitacional)	930.528	1.038.253	1.060.833	1.091.272	1.118.566	2.356.944	4.243.399	4.243.399
OTRAS CUENTAS DEUDORAS DEL FONDO MUTUAL HABITACIONAL	7.042	6.013	6.003	6.014	5.920	18.707	37.987	37.987
OTRAS CUENTAS DE ORDEN DEUDORAS	20.046.678	25.346.233	25.606.615	27.407.055	28.981.277	106.691.254	175.631.884	172.074.394
OTRAS CUENTAS DE REGISTRO DEUDORAS	52.824	65.561	67.027	57.377	58.245	70.660	309.847	309.847
ESTADO DE RESULTADOS DE PUBLICACIÓN (Millones de Bolívares)								
INGRESOS FINANCIEROS	600.732	643.214	123.051	251.544	385.303	1.713.302	3.114.591	3.052.416
GASTOS FINANCIEROS	229.416	201.333	36.757	73.995	112.967	512.579	1.107.947	1.088.829
MARGEN FINANCIERO BRUTO	371.316	441.881	86.294	177.549	272.336	1.200.723	2.006.644	1.963.587
Ingresos por recuperaciones de activos financieros	8.922	9.676	1.425	7.749	9.752	48.467	58.898	50.411
Gastos por incoobrabilidad y desvalorización de activos financieros	20.302	27.403	-	5.201	17.296	99.072	167.443	167.030
MARGEN FINANCIERO NETO	359.936	424.154	87.719	180.097	264.792	1.150.118	1.898.099	1.846.968
Otros ingresos operativos (1)	251.444	253.350	45.171	104.552	157.716	625.851	1.106.836	1.124.594
Otros gastos operativos (2)	35.515	44.847	9.597	27.310	34.878	101.386	143.928	126.081
MARGEN DE INTERMEDIACIÓN FINANCIERA	575.865	632.657	123.293	257.339	387.630	1.674.583	2.861.007	2.845.481
GASTOS DE TRANSFORMACIÓN	376.868	440.507	81.649	161.969	243.970	996.799	1.769.584	1.756.195
Gastos de personal	153.132	188.138	34.904	69.624	104.606	450.863	768.205	762.364
Gastos generales y administrativos (3)	193.767	212.400	39.232	77.319	116.825	456.338	846.182	838.634
Aportes al Fondo de Garantía de Depósitos y Protección Bancaria	23.485	31.572	5.578	11.157	16.735	69.050	119.640	119.640
Aportes a la Superintendencia de Bancos y Otras Instituciones Financieras	6.484	8.397	1.935	3.869	5.804	20.548	35.557	35.557
MARGEN OPERATIVO BRUTO	198.997	192.150	41.644	95.370	143.660	677.784	1.091.423	1.089.286
Ingresos por bienes realizables	6.035	2.854	3.246	4.243	4.709	16.390	23.873	23.873
Ingresos por programas especiales	-	-	-	-	-	-	-	-
Ingresos operativos varios	760	1.555	402	682	951	31.303	58.454	57.792
Gastos por bienes realizables	2.268	1.905	278	583	940	4.251	7.097	7.097
Gastos por depreciación, amortización y desvalorización de bienes diversos	-	-	-	-	-	55	366	366
Gastos operativos varios	32.543	27.415	13.686	32.315	38.541	133.562	200.464	200.226
MARGEN OPERATIVO NETO	170.981	167.239	31.328	67.397	109.839	587.609	965.823	963.262
Ingresos extraordinarios	68	-	-	-	-	2.648	3.910	3.910
Gastos Extraordinarios	3.594	5.093	508	1.072	2.885	15.333	28.967	28.055
RESULTADO BRUTO ANTES DE IMPUESTOS	167.455	162.146	30.820	66.325	106.954	574.924	940.766	939.117
Impuesto sobre la renta	600	600	100	200	300	46.364	76.438	74.787
RESULTADO NETO	166.855	161.546	30.720	66.125	106.654	528.560	864.328	864.330
INDICADORES FINANCIEROS (Porcentajes)								
EVALUACIÓN DEL PATRIMONIO								
[Patrimonio + Gestión Operativa] / Activo Total	11,15	11,06	11,35	11,49	10,76	9,85	10,44	10,65
[Patrimonio + Gestión Operativa] / [Activo Total + Inversiones Cedidas]	7,13	6,76	7,29	7,04	6,75	8,22	8,47	8,62
Otros Activos / [Patrimonio + Gestión Operativa]	26,30	25,68	25,32	24,29	23,34	17,58	22,04	21,89
Activo Improductivo / [Patrimonio + Gestión Operativa]	211,94	267,63	272,34	275,85	316,06	277,78	267,53	279,73
CALIDAD DE ACTIVOS								
Provisión para Cartera de Créditos / Cartera de Créditos Bruta	2,13	2,09	2,06	2,10	1,88	2,30	2,57	2,51
Provisión para Cartera de Créditos / Cartera Inmovilizada Bruta	493,52	440,97	302,95	314,25	346,09	246,27	198,26	200,39
Cartera Inmovilizada Bruta / Cartera de Créditos Bruta	0,43	0,47	0,68	0,67	0,54	0,93	1,30	1,25
Activo Improductivo / Activo Total	23,62	26,07	26,11	26,47	28,54	23,90	24,29	25,98
GESTIÓN ADMINISTRATIVA (4)								
Activo Productivo / Pasivo con Costo (5)	123,21	122,83	120,35	121,19	116,84	128,72	127,09	124,70
Brecha Estructural / Activo Total (5)	14,39	13,74	12,50	12,86	10,30	16,98	16,14	14,66
Gastos de Personal / Captaciones del Público Promedio	3,49	3,80	3,96	3,88	3,79	3,52	3,45	3,53
Gastos Operativos / Captaciones del Público Promedio	4,47	4,29	4,45	4,34	4,26	3,50	3,80	3,89
[Gtos. de Personal + Gtos. Operativos] / Activo Productivo Promedio	8,69	9,06	9,42	9,24	9,09	7,51	7,67	8,04
Otros Ingresos Operativos / Activo Promedio	4,80	4,37	4,59	4,81	4,68	4,08	4,21	4,40
[Gtos. de Personal + Gtos. Operativos] / Ingresos Financieros	55,52	62,27	61,19	60,19	59,65	55,35	53,65	54,36
RENTABILIDAD (4)								
Ingreso por Cartera de Créditos / Cartera de Créditos Promedio	17,89	16,81	18,11	17,92	17,57	16,14	17,16	17,28
Ingreso por Inversiones en Títulos Valores / Inversiones en Títulos Valores Promedio	13,80	10,47	10,46	10,55	10,69	9,89	10,26	10,77
Gastos Financieros / Captaciones Promedio con Costos	7,67	5,84	6,07	6,04	5,99	5,79	7,31	7,43
Margen Financiero Bruto / Activo Promedio	7,20	7,49	8,00	7,99	7,90	7,26	7,03	7,06
Ingresos Extraordinarios / Activo Promedio	-	-	-	-	-	-	-	-
Resultado Neto / Activo Promedio	3,39	2,74	2,88	2,95	3,00	3,22	3,08	3,16
Resultado Neto / Patrimonio Promedio	31,31	26,84	28,59	29,62	30,73	35,25	31,86	31,85
LIQUIDEZ								
Disponibilidades / Captaciones del Público	19,90	24,70	24,86	24,97	28,10	26,20	25,71	25,74
[Disponibilidades + Inv. Tit.Val.para Negociar y Disp.para la Venta] / Captaciones del Público	35,36	38,12	41,58	41,97	40,90	36,78	36,08	35,00
Cartera de Créditos Neta / Captaciones del Público	55,55	59,04	56,57	54,83	57,39	49,91	49,93	50,68
Cartera de Créditos Neta / [Captaciones del Público + Inversiones Cedidas]	33,38	34,34	34,87	32,14	34,35	40,55	39,19	39,56
[Capt. Oficiales + Inv. Cedidas Oficiales] / [Captaciones del Público + Inversiones Cedidas]	22,21	29,54	23,04	21,69	23,48	18,06	20,94	21,35
Activos a Corto Plazo / Pasivos a Corto Plazo	23,89	23,94	24,52	25,23	27,86	25,79	26,05	25,67

FUENTE: BALANCE GENERAL DE PUBLICACIÓN

GERENCIA GENERAL TÉCNICA - GERENCIA DE ESTADÍSTICAS Y PUBLICACIONES

(1) Incluye: Ingresos por Comisiones por Servicios, Ingresos por Diferencias de Cambio y Operaciones con Derivados, Ingresos por Inversiones en Empresas Filiales y Afiliadas, Ingresos por Inversiones en Sucursales y Ganancia en Inversiones en Títulos Valores.

(2) Incluye: Gastos por Comisiones por Servicios, Gastos por Diferencias de Cambio y Operaciones con Derivados, Gastos por Inversiones en Empresas Filiales y Afiliadas, Gastos por Inversiones en Sucursales y Pérdida en Inversiones en Títulos Valores.

(3) Gastos generales y administrativos excepto (Gastos de personal, Aportes a FOGADE y Aportes a SUDEBAN)

(4) Anualizados, calculados en base a Saldos Promedios

(5) No es anualizado.

**CUADRO N° II - 9**  
**BANCA UNIVERSAL Y BANCA COMERCIAL**  
**CONSOLIDADO CON SUCURSALES EN EL EXTERIOR**  
**BANCO PROVINCIAL, S.A. BANCO UNIVERSAL**  
**EVOLUCIÓN MENSUAL DEL BALANCE GENERAL DE PUBLICACIÓN, ESTADO DE RESULTADOS DE PUBLICACIÓN**  
**E INDICADORES FINANCIEROS CONSOLIDADOS CON SUCURSALES DEL EXTERIOR, SEGÚN RUBRO**  
**diciembre / 2005 - junio - septiembre / 2006**

R U B R O	2 0 0 5		2 0 0 6			Universal y Comercial	SISTEMA BANCARIO	
	diciembre	junio	julio	agosto	septiembre		Consolidado	Sin Consolidar
BALANCE GENERAL DE PUBLICACIÓN (Millones de Bolívares)								
ACTIVO								
DISPONIBILIDADES	1.919.236	2.233.986	2.331.273	2.331.664	2.735.872	16.045.811	26.787.369	26.142.310
INVERSIONES EN TÍTULOS VALORES	2.958.321	4.263.755	4.331.048	4.191.148	5.903.768	24.327.227	43.786.659	40.632.086
CARTERA DE CRÉDITOS	4.821.221	5.299.266	5.251.991	5.504.961	5.847.121	30.560.809	52.013.137	51.476.712
INTERESES Y COMISIONES POR COBRAR	107.979	83.373	94.633	94.229	103.352	539.780	1.146.221	1.119.268
INVERSIONES EN EMPRESAS FILIALES, AFILIADAS Y SUCURSALES	37.213	44.105	45.511	46.874	49.301	783.710	1.076.323	2.545.000
BIENES REALIZABLES	1.622	1.217	1.217	1.336	1.593	12.126	43.150	43.150
BIENES DE USO	135.384	139.463	140.790	143.016	143.030	988.864	2.164.685	2.159.685
OTROS ACTIVOS	87.486	92.133	152.539	119.090	124.631	1.124.701	2.593.111	2.575.369
TOTAL DEL ACTIVO	10.068.462	12.157.298	12.348.910	12.432.718	14.908.668	74.358.528	129.610.655	126.694.180
PASIVO								
CAPTACIONES DEL PÚBLICO	8.126.015	9.922.098	10.095.506	10.129.050	12.279.307	61.236.995	104.180.731	101.562.235
OBLIGACIONES CON EL BCV	-	-	-	-	-	562	562	562
CAPTACIONES Y OBLIGACIONES CON EL BANAP	60.647	337	293	582	181	47.528	174.908	174.908
OTROS FINANCIAMIENTOS OBTENIDOS	315.154	437.503	413.989	398.523	721.044	2.283.871	7.344.594	7.159.322
OTRAS OBLIGACIONES POR INTERMEDIACIÓN FINANCIERA	76.000	88.280	66.450	92.910	98.978	1.013.381	1.658.775	1.632.431
INTERESES Y COMISIONES POR PAGAR	7.951	5.954	10.979	10.496	7.820	93.774	264.829	256.316
ACUMULACIONES Y OTROS PASIVOS	406.573	450.641	464.719	472.310	538.234	3.284.056	4.220.751	4.142.112
OBLIGACIONES SUBORDINADAS	-	-	-	-	-	-	47.181	47.181
OBLIGACIONES CONVERTIBLES EN CAPITAL	-	-	-	-	-	-	-	-
TOTAL DEL PASIVO	8.992.340	10.904.813	11.051.936	11.103.871	13.645.564	67.960.167	117.892.331	114.975.067
GESTIÓN OPERATIVA	-	-	48.744	84.519	108.226	528.562	864.330	864.330
TOTAL DE PATRIMONIO	1.076.122	1.252.485	1.248.230	1.244.328	1.154.878	5.869.799	10.853.994	10.854.783
TOTAL DEL PASIVO + PATRIMONIO + GESTIÓN OPERATIVA	10.068.462	12.157.298	12.348.910	12.432.718	14.908.668	74.358.528	129.610.655	126.694.180
CUENTAS DE ORDEN								
CUENTAS CONTINGENTES DEUDORAS	1.823.112	2.002.948	2.194.559	2.687.653	2.927.431	7.804.991	13.394.430	12.717.971
ACTIVOS DE LOS FIDEICOMISOS	2.578.004	2.869.788	3.007.231	3.177.908	3.153.440	26.260.654	74.134.128	74.134.128
OTROS ENCARGOS DE CONFIANZA	-	-	-	-	-	122.271	492.318	492.318
CUENTAS DEUDORAS POR OTROS ENCARGOS DE CONFIANZA (Fondo Mutual Habitacional)	-	-	4.586	3.558	7.580	2.356.944	4.243.399	4.243.399
OTRAS CUENTAS DEUDORAS DEL FONDO MUTUAL HABITACIONAL	-	-	-	-	-	18.707	37.987	37.987
OTRAS CUENTAS DE ORDEN DEUDORAS	9.731.283	11.165.642	11.220.195	12.131.394	12.500.072	106.691.254	175.631.884	172.074.394
OTRAS CUENTAS DE REGISTRO DEUDORAS	-	-	-	-	-	70.660	309.847	309.847
ESTADO DE RESULTADOS DE PUBLICACIÓN (Millones de Bolívares)								
INGRESOS FINANCIEROS	551.201	594.316	114.225	234.764	357.563	1.713.302	3.114.591	3.052.416
GASTOS FINANCIEROS	189.259	185.658	32.779	63.950	98.946	512.579	1.107.947	1.088.829
MARGEN FINANCIERO BRUTO	361.942	408.658	81.446	170.814	258.617	1.200.723	2.006.644	1.963.587
Ingresos por recuperaciones de activos financieros	12.963	13.575	2.311	3.982	5.918	48.467	58.898	50.411
Gastos por incobrabilidad y desvalorización de activos financieros	19.925	31.735	6.552	14.746	31.840	99.072	167.443	167.030
MARGEN FINANCIERO NETO	354.980	390.498	77.205	160.050	232.695	1.150.118	1.898.099	1.846.968
Otros ingresos operativos (1)	150.477	191.031	36.892	74.199	107.506	625.851	1.106.836	1.124.594
Otros gastos operativos (2)	23.934	19.930	2.865	5.429	8.740	101.386	143.928	126.081
MARGEN DE INTERMEDIACIÓN FINANCIERA	481.523	561.599	111.232	228.820	331.461	1.674.583	2.861.007	2.845.481
GASTOS DE TRANSFORMACIÓN	334.154	354.741	62.455	132.029	200.087	996.799	1.769.584	1.756.195
Gastos de personal	125.990	143.558	26.028	54.165	81.250	450.863	768.205	762.364
Gastos generales y administrativos (3)	180.472	180.488	30.528	66.065	101.138	456.338	846.182	838.634
Aportes al Fondo de Garantía de Depósitos y Protección Bancaria	22.043	24.314	4.591	9.183	13.774	69.050	119.640	119.640
Aportes a la Superintendencia de Bancos y Otras Instituciones Financieras	5.649	6.381	1.308	2.616	3.925	20.548	35.557	35.557
MARGEN OPERATIVO BRUTO	147.369	206.858	48.777	96.791	131.374	677.784	1.091.423	1.089.286
Ingresos por bienes realizables	2.441	6.648	-	545	545	16.390	23.873	23.873
Ingresos por programas especiales	-	-	-	-	-	-	-	-
Ingresos operativos varios	5.932	1.618	2.979	3.228	3.514	31.303	58.454	57.792
Gastos por bienes realizables	3.580	1.620	376	1.023	1.339	4.251	7.097	7.097
Gastos por depreciación, amortización y desvalorización de bienes diversos	-	-	-	-	-	55	366	366
Gastos operativos varios	12.337	10.290	1.711	5.309	7.569	133.562	200.464	200.226
MARGEN OPERATIVO NETO	139.825	203.214	49.669	94.232	126.525	587.609	965.823	963.262
Ingresos extraordinarios	1.381	1.354	185	342	525	2.648	3.910	3.910
Gastos Extraordinarios	5.419	3.950	772	1.613	2.278	15.333	28.967	28.055
RESULTADO BRUTO ANTES DE IMPUESTOS	135.787	200.618	49.082	92.961	124.772	574.924	940.766	939.117
Impuesto sobre la renta	1.914	2.026	338	8.442	16.546	46.364	76.438	74.787
RESULTADO NETO	133.873	198.592	48.744	84.519	108.226	528.560	864.328	864.330
INDICADORES FINANCIEROS (Porcentajes)								
EVALUACIÓN DEL PATRIMONIO								
[Patrimonio + Gestión Operativa] / Activo Total	10,69	11,12	11,23	11,29	8,80	9,85	10,44	10,65
[Patrimonio + Gestión Operativa] / [Activo Total + Inversiones Cedidas]	8,51	9,35	9,48	9,59	8,59	8,22	8,47	8,62
Otros Activos / [Patrimonio + Gestión Operativa]	8,13	7,36	11,76	8,96	9,87	17,58	22,04	21,89
Activo Improductivo / [Patrimonio + Gestión Operativa]	199,66	190,71	197,66	191,81	234,88	277,78	267,53	279,73
CALIDAD DE ACTIVOS								
Provisión para Cartera de Créditos / Cartera de Créditos Bruta	2,13	2,35	2,44	2,44	2,55	2,30	2,57	2,51
Provisión para Cartera de Créditos / Cartera Inmovilizada Bruta	438,06	320,62	281,46	279,61	290,75	246,27	198,26	200,39
Cartera Inmovilizada Bruta / Cartera de Créditos Bruta	0,49	0,73	0,87	0,87	0,88	0,93	1,30	1,25
Activo Improductivo / Activo Total	21,34	19,65	20,76	20,50	19,90	23,90	24,29	25,98
GESTIÓN ADMINISTRATIVA (4)								
Activo Productivo / Pasivo con Costo (5)	121,25	125,97	124,78	123,96	117,30	128,72	127,09	124,70
Brecha Estructural / Activo Total (5)	13,78	16,56	15,74	15,37	11,81	16,98	16,14	14,66
Gastos de Personal / Captaciones del Público Promedio	3,43	3,21	3,30	3,33	3,22	3,52	3,45	3,53
Gastos Operativos / Captaciones del Público Promedio	4,61	4,04	4,00	4,12	4,03	3,50	3,80	3,89
[Gtos. de Personal + Gtos. Operativos] / Activo Productivo Promedio	8,15	7,42	7,49	7,63	7,43	7,51	7,67	8,04
Otros Ingresos Operativos / Activo Promedio	3,54	3,64	3,94	3,85	3,63	4,08	4,21	4,40
[Gtos. de Personal + Gtos. Operativos] / Ingresos Financieros	54,25	54,52	51,84	52,73	52,60	55,35	53,65	54,36
RENTABILIDAD (4)								
Ingreso por Cartera de Créditos / Cartera de Créditos Promedio	16,54	15,93	16,80	16,83	16,61	16,14	17,16	17,28
Ingreso por Inversiones en Títulos Valores / Inversiones en Títulos Valores Promedio	13,64	10,75	11,56	11,56	11,15	9,89	10,26	10,77
Gastos Financieros / Captaciones Promedio con Costos	6,96	5,60	5,70	5,57	5,46	5,79	7,31	7,43
Margen Financiero Bruto / Activo Promedio	7,73	7,47	8,07	8,18	7,96	7,26	7,03	7,06
Ingresos Extraordinarios / Activo Promedio	0,05	-	-	-	-	-	-	-
Resultado Neto / Activo Promedio	3,11	3,63	4,42	4,01	3,57	3,22	3,08	3,16
Resultado Neto / Patrimonio Promedio	29,73	36,31	44,12	40,10	36,72	35,25	31,86	31,85
LIQUIDEZ								
Disponibilidades / Captaciones del Público	23,62	22,52	23,09	23,02	22,28	26,20	25,71	25,74
[Disponibilidades + Inv. Tit.Val.para Negociar y Disp.para la Venta] / Captaciones del Público	29,28	28,03	27,42	25,70	22,70	36,78	36,08	35,00
Cartera de Créditos Neta / Captaciones del Público	59,33	53,41	52,02	54,35	47,62	49,91	49,93	50,68
Cartera de Créditos Neta / [Captaciones del Público + Inversiones Cedidas]	45,03	43,34	42,42	44,61	46,24	40,55	39,19	39,56
[Capt. Oficiales + Inv. Cedidas Oficiales] / [Captaciones del Público + Inversiones Cedidas]	16,86	17,65	14,01	14,07	9,53	18,06	20,94	21,35
Activos a Corto Plazo / Pasivos a Corto Plazo	21,94	19,55	21,17	21,80	19,64	25,79	26,05	25,67

FUENTE: BALANCE GENERAL DE PUBLICACIÓN

GERENCIA GENERAL TÉCNICA - GERENCIA DE ESTADÍSTICAS Y PUBLICACIONES

(1) Incluye: Ingresos por Comisiones por Servicios, Ingresos por Diferencias de Cambio y Operaciones con Derivados, Ingresos por Inversiones en Empresas Filiales y Afiliadas, Ingresos por Inversiones en Sucursales y Ganancia en Inversiones en Títulos Valores.

(2) Incluye: Gastos por Comisiones por Servicios, Gastos por Diferencias de Cambio y Operaciones con Derivados, Gastos por Inversiones en Empresas Filiales y Afiliadas, Gastos por Inversiones en Sucursales y Pérdida en Inversiones en Títulos Valores.

(3) Gastos generales y administrativos excepto (Gastos de personal, Aportes a FOGADE y Aportes a SUDEBAN)

(4) Anualizados, calculados en base a Saldos Promedios

(5) No es anualizado.

**CUADRO N° II - 10**  
**BANCA UNIVERSAL Y BANCA COMERCIAL**  
**CONSOLIDADO CON SUCURSALES EN EL EXTERIOR**  
**BANCO MERCANTIL, C.A. BANCO UNIVERSAL**  
**EVOLUCIÓN MENSUAL DEL BALANCE GENERAL DE PUBLICACIÓN, ESTADO DE RESULTADOS DE PUBLICACIÓN**  
**E INDICADORES FINANCIEROS CONSOLIDADOS CON SUCURSALES DEL EXTERIOR, SEGÚN RUBRO**  
**diciembre / 2005 - junio - septiembre / 2006**

R U B R O	2 0 0 5		2 0 0 6			Universal y Comercial	SISTEMA BANCARIO	
	diciembre	junio	julio	agosto	septiembre		Consolidado	Sin Consolidar
BALANCE GENERAL DE PUBLICACIÓN (Millones de Bolívares)								
ACTIVO								
DISPONIBILIDADES	1.910.648	2.573.537	2.735.935	3.017.791	3.073.865	16.045.811	26.787.369	26.142.310
INVERSIONES EN TÍTULOS VALORES	1.362.249	1.482.203	1.882.125	2.060.631	2.264.983	24.327.227	43.786.659	40.632.086
CARTERA DE CRÉDITOS	6.762.737	7.863.350	7.861.437	7.868.571	8.136.694	30.560.809	52.013.137	51.476.712
INTERESES Y COMISIONES POR COBRAR	103.685	93.643	97.677	90.187	101.001	539.780	1.146.221	1.119.268
INVERSIONES EN EMPRESAS FILIALES, AFILIADAS Y SUCURSALES	362.739	388.236	389.550	390.083	389.942	793.774	1.076.320	2.545.000
BIENES REALIZABLES	2.488	1.115	1.037	733	346	12.126	43.150	43.150
BIENES DE USO	122.580	142.274	144.594	144.396	154.361	988.864	2.164.685	2.159.685
OTROS ACTIVOS	223.621	235.379	255.884	255.856	247.529	1.124.701	2.593.111	2.575.369
TOTAL DEL ACTIVO	10.850.747	12.779.737	13.368.239	13.828.248	14.368.721	74.358.528	129.610.655	126.694.180
PASIVO								
CAPTACIONES DEL PÚBLICO	8.988.981	10.748.638	11.129.717	11.711.914	12.132.228	61.236.995	104.180.731	101.562.235
OBLIGACIONES CON EL BCV	-	-	-	-	-	562	562	562
CAPTACIONES Y OBLIGACIONES CON EL BANAP	42.911	150	3.488	287	177	47.528	174.908	174.908
OTROS FINANCIAMIENTOS OBTENIDOS	143.184	89.819	304.890	107.371	202.605	2.283.871	7.344.594	7.159.322
OTRAS OBLIGACIONES POR INTERMEDIACIÓN FINANCIERA	66.802	75.124	79.980	80.540	91.161	1.013.381	1.658.775	1.632.431
INTERESES Y COMISIONES POR PAGAR	22.488	12.809	12.352	11.725	8.090	93.774	264.829	256.316
ACUMULACIONES Y OTROS PASIVOS	386.181	546.126	504.309	538.315	559.722	3.284.056	4.220.751	4.142.112
OBLIGACIONES SUBORDINADAS	-	-	-	-	-	-	47.181	47.181
OBLIGACIONES CONVERTIBLES EN CAPITAL	-	-	-	-	-	-	-	-
TOTAL DEL PASIVO	9.650.547	11.472.666	12.034.736	12.450.152	12.993.983	67.960.167	117.892.331	114.975.067
GESTIÓN OPERATIVA	-	-	22.635	60.682	96.799	528.562	864.330	864.330
TOTAL DE PATRIMONIO	1.200.200	1.307.071	1.310.868	1.317.414	1.277.939	5.869.799	10.853.994	10.854.783
TOTAL DEL PASIVO + PATRIMONIO + GESTIÓN OPERATIVA	10.850.747	12.779.737	13.368.239	13.828.248	14.368.721	74.358.528	129.610.655	126.694.180
CUENTAS DE ORDEN								
CUENTAS CONTINGENTES DEUDORAS	1.173.572	1.419.870	1.454.471	1.557.760	1.668.221	7.804.991	13.394.430	12.717.971
ACTIVOS DE LOS FIDEICOMISOS	4.914.348	5.707.245	5.859.158	5.893.305	6.092.459	26.260.654	74.134.128	74.134.128
OTROS ENCARGOS DE CONFIANZA	30.334	29.234	29.123	28.924	28.774	122.271	492.318	492.318
CUENTAS DEUDORAS POR OTROS ENCARGOS DE CONFIANZA (Fondo Mutual Habitacional)	788.667	876.685	893.535	911.508	927.637	2.356.944	4.243.399	4.243.399
OTRAS CUENTAS DEUDORAS DEL FONDO MUTUAL HABITACIONAL	11.077	10.658	9.634	9.514	9.503	18.707	37.987	37.987
OTRAS CUENTAS DE ORDEN DEUDORAS	20.313.115	21.271.433	22.036.359	22.333.756	23.191.057	106.691.254	175.631.884	172.074.394
OTRAS CUENTAS DE REGISTRO DEUDORAS	-	-	-	-	-	70.660	309.847	309.847
ESTADO DE RESULTADOS DE PUBLICACIÓN (Millones de Bolívares)								
INGRESOS FINANCIEROS	606.749	641.423	121.766	250.846	379.598	1.713.302	3.114.591	3.052.416
GASTOS FINANCIEROS	199.558	181.947	36.879	70.406	103.468	512.579	1.107.947	1.088.829
MARGEN FINANCIERO BRUTO	407.191	459.476	84.887	180.440	276.130	1.200.723	2.006.644	1.963.587
Ingresos por recuperaciones de activos financieros	25.882	22.379	1.836	4.553	7.888	48.467	58.898	50.411
Gastos por incobrabilidad y desvalorización de activos financieros	44.330	16.364	4.927	9.854	14.781	99.072	167.443	167.030
MARGEN FINANCIERO NETO	388.743	465.491	81.796	175.139	269.237	1.150.118	1.898.099	1.846.968
Otros ingresos operativos (1)	362.158	252.311	34.611	70.783	108.390	625.851	1.106.836	1.124.594
Otros gastos operativos (2)	8.103	20.564	6.025	10.402	16.277	101.386	143.928	126.081
MARGEN DE INTERMEDIACIÓN FINANCIERA	742.798	697.238	110.382	235.520	361.350	1.674.583	2.861.007	2.845.481
GASTOS DE TRANSFORMACIÓN	404.528	474.251	77.691	160.342	242.052	996.799	1.769.584	1.756.195
Gastos de personal	192.623	255.206	35.547	73.426	117.432	450.863	768.205	762.364
Gastos generales y administrativos (3)	183.133	185.409	35.826	73.850	105.021	456.338	846.182	838.634
Aportes al Fondo de Garantía de Depósitos y Protección Bancaria	22.967	26.594	5.144	10.289	15.433	69.050	119.640	119.640
Aportes a la Superintendencia de Bancos y Otras Instituciones Financieras	5.805	7.042	1.174	2.777	4.166	20.548	35.557	35.557
MARGEN OPERATIVO BRUTO	338.270	222.987	32.691	75.178	119.298	677.784	1.091.423	1.089.286
Ingresos por bienes realizables	6.717	4.059	892	1.524	3.833	16.390	23.873	23.873
Ingresos por programas especiales	-	-	-	-	-	-	-	-
Ingresos operativos varios	7.745	13.718	192	13.652	17.334	31.303	58.454	57.792
Gastos por bienes realizables	1.540	723	78	157	221	4.251	7.097	7.097
Gastos por depreciación, amortización y desvalorización de bienes diversos	-	-	-	-	-	55	366	366
Gastos operativos varios	35.728	37.725	5.780	14.099	20.528	133.562	200.464	200.226
MARGEN OPERATIVO NETO	315.464	202.316	27.917	76.098	119.716	587.609	965.823	963.262
Ingresos extraordinarios	-	-	-	-	-	2.648	3.910	3.910
Gastos Extraordinarios	7.586	5.735	730	4.748	5.778	15.333	28.967	28.055
RESULTADO BRUTO ANTES DE IMPUESTOS	307.878	196.581	27.187	71.350	113.938	574.924	940.766	939.117
Impuesto sobre la renta	4.188	22.864	4.552	10.668	17.139	46.364	76.438	74.787
RESULTADO NETO	303.690	173.717	22.635	60.682	96.799	528.560	864.328	864.330
INDICADORES FINANCIEROS (Porcentajes)								
EVALUACIÓN DEL PATRIMONIO								
[Patrimonio + Gestión Operativa] / Activo Total	11,06	11,43	10,99	10,99	10,86	9,85	10,44	10,65
[Patrimonio + Gestión Operativa] / [Activo Total + Inversiones Cedidas]	8,67	8,99	8,99	9,08	9,43	8,22	8,47	8,62
Otros Activos / [Patrimonio + Gestión Operativa]	18,63	18,01	19,19	18,57	18,01	17,58	22,04	21,89
Activo Improductivo / [Patrimonio + Gestión Operativa]	205,04	233,57	245,51	262,52	263,35	277,78	267,53	279,73
CALIDAD DE ACTIVOS								
Provisión para Cartera de Créditos / Cartera de Créditos Bruta	2,49	2,25	2,30	2,34	2,30	2,30	2,57	2,51
Provisión para Cartera de Créditos / Cartera Inmovilizada Bruta	709,53	516,33	454,46	371,46	257,23	246,27	198,26	200,39
Cartera Inmovilizada Bruta / Cartera de Créditos Bruta	0,35	0,44	0,51	0,63	0,89	0,93	1,30	1,25
Activo Improductivo / Activo Total	22,68	23,89	24,49	26,16	25,20	23,90	24,29	25,98
GESTIÓN ADMINISTRATIVA (4)								
Activo Productivo / Pasivo con Costo (5)	124,39	122,19	119,14	114,74	117,31	128,72	127,09	124,70
Brecha Estructural / Activo Total (5)	15,16	13,82	12,13	9,49	11,04	16,98	16,14	14,66
Gastos de Personal / Captaciones del Público Promedio	4,45	5,42	4,87	4,82	4,86	3,52	3,45	3,53
Gastos Operativos / Captaciones del Público Promedio	4,29	3,94	4,16	4,13	3,92	3,50	3,80	3,89
[Gtos. de Personal + Gtos. Operativos] / Activo Productivo Promedio	9,32	10,20	9,85	9,83	9,67	7,51	7,67	8,04
Otros Ingresos Operativos / Activo Promedio	6,33	4,75	4,16	4,45	4,36	4,08	4,21	4,40
[Gtos. de Personal + Gtos. Operativos] / Ingresos Financieros	58,18	68,69	63,33	63,30	63,22	55,35	53,65	54,36
RENTABILIDAD (4)								
Ingreso por Cartera de Créditos / Cartera de Créditos Promedio	16,30	15,07	15,85	15,72	15,46	16,14	17,16	17,28
Ingreso por Inversiones en Títulos Valores / Inversiones en Títulos Valores Promedio	13,65	10,37	10,88	11,68	11,80	9,89	10,26	10,77
Gastos Financieros / Captaciones Promedio con Costos	6,86	5,29	5,75	5,48	5,30	5,79	7,31	7,43
Margen Financiero Bruto / Activo Promedio	8,01	8,07	8,33	8,43	8,34	7,26	7,03	7,06
Ingresos Extraordinarios / Activo Promedio	-	-	-	-	-	-	-	-
Resultado Neto / Activo Promedio	4,96	3,05	2,66	3,00	3,03	3,22	3,08	3,16
Resultado Neto / Patrimonio Promedio	44,73	28,88	25,45	28,98	29,80	35,25	31,86	31,85
LIQUIDEZ								
Disponibilidades / Captaciones del Público	21,26	23,94	24,58	25,77	25,34	26,20	25,71	25,74
[Disponibilidades + Inv.Tit.Val.para Negociar y Disp.para la Venta] / Captaciones del Público	26,06	32,15	31,56	33,34	35,62	36,78	36,08	35,00
Cartera de Créditos Neta / Captaciones del Público	75,23	73,16	70,63	67,18	67,07	49,91	49,93	50,68
Cartera de Créditos Neta / [Captaciones del Público + Inversiones Cedidas]	56,41	57,06	56,77	54,36	57,35	40,55	39,19	39,56
[Capt. Oficiales + Inv. Cedidas Oficiales] / [Captaciones del Público + Inversiones Cedidas]	11,52	7,67	6,35	7,34	8,49	18,06	20,94	21,35
Activos a Corto Plazo / Pasivos a Corto Plazo	19,01	20,01	21,42	23,64	22,98	25,79	26,05	25,67

FUENTE: BALANCE GENERAL DE PUBLICACIÓN

GERENCIA GENERAL TÉCNICA - GERENCIA DE ESTADÍSTICAS Y PUBLICACIONES

(1) Incluye: Ingresos por Comisiones por Servicios, Ingresos por Diferencias de Cambio y Operaciones con Derivados, Ingresos por Inversiones en Empresas Filiales y Afiliadas, Ingresos por Inversiones en Sucursales y Ganancia en Inversiones en Títulos Valores.

(2) Incluye: Gastos por Comisiones por Servicios, Gastos por Diferencias de Cambio y Operaciones con Derivados, Gastos por Inversiones en Empresas Filiales y Afiliadas, Gastos por Inversiones en Sucursales y Pérdida en Inversiones en Títulos Valores.

(3) Gastos generales y administrativos excepto (Gastos de personal, Aportes a FOGADE y Aportes a SUDEBAN)

(4) Anualizados, calculados en base a Saldos Promedios

(5) No es anualizado.

**CUADRO N° II - 11**  
**BANCA UNIVERSAL Y BANCA COMERCIAL**  
**CONSOLIDADO CON SUCURSALES EN EL EXTERIOR**  
**VENEZOLANO DE CRÉDITO, S.A. BANCO UNIVERSAL**  
**EVOLUCIÓN MENSUAL DEL BALANCE GENERAL DE PUBLICACIÓN, ESTADO DE RESULTADOS DE PUBLICACIÓN**  
**E INDICADORES FINANCIEROS CONSOLIDADOS CON SUCURSALES DEL EXTERIOR, SEGÚN RUBRO**  
**diciembre / 2005 - junio - septiembre / 2006**

R U B R O	2 0 0 5		2 0 0 6			Universal y Comercial	SISTEMA BANCARIO	
	diciembre	junio	julio	agosto	septiembre		Consolidado	Sin Consolidar
BALANCE GENERAL DE PUBLICACIÓN (Millones de Bolívares)								
ACTIVO								
DISPONIBILIDADES	268.563	376.325	404.030	430.603	474.005	16.045.811	26.787.369	26.142.310
INVERSIONES EN TÍTULOS VALORES	656.555	781.744	915.130	937.057	1.246.162	24.327.227	43.786.659	40.632.086
CARTERA DE CRÉDITOS	718.817	792.807	781.345	778.927	829.491	30.560.809	52.013.137	51.476.712
INTERESES Y COMISIONES POR COBRAR	11.465	12.604	12.280	11.389	11.394	539.780	1.146.221	1.119.268
INVERSIONES EN EMPRESAS FILIALES, AFILIADAS Y SUCURSALES	5.630	5.201	5.201	5.204	5.205	759.210	1.076.323	2.545.000
BIENES REALIZABLES	7.184	6.589	6.609	6.539	6.399	12.126	43.150	43.150
BIENES DE USO	28.402	26.613	26.686	26.703	26.559	988.864	2.164.685	2.159.685
OTROS ACTIVOS	22.102	16.682	18.686	19.047	24.860	1.124.701	2.593.111	2.575.369
TOTAL DEL ACTIVO	1.718.718	2.018.565	2.169.967	2.215.469	2.624.075	74.358.528	129.610.655	126.694.180
PASIVO								
CAPTACIONES DEL PÚBLICO	1.410.947	1.395.366	1.490.609	1.522.869	1.929.245	61.236.995	104.180.731	101.562.235
OBLIGACIONES CON EL BCV	-	-	-	-	-	562	562	562
CAPTACIONES Y OBLIGACIONES CON EL BANAP	-	-	-	-	-	47.528	174.908	174.908
OTROS FINANCIAMIENTOS OBTENIDOS	41.644	357.060	384.471	397.272	394.962	2.283.871	7.344.594	7.159.322
OTRAS OBLIGACIONES POR INTERMEDIACIÓN FINANCIERA	4.988	7.967	4.252	2.018	2.724	1.013.381	1.658.775	1.632.431
INTERESES Y COMISIONES POR PAGAR	1.124	538	696	678	528	93.774	264.829	256.316
ACUMULACIONES Y OTROS PASIVOS	79.230	65.793	87.597	97.077	88.355	3.284.056	4.220.751	4.142.112
OBLIGACIONES SUBORDINADAS	-	-	-	-	-	-	47.181	47.181
OBLIGACIONES CONVERTIBLES EN CAPITAL	-	-	-	-	-	-	-	-
TOTAL DEL PASIVO	1.537.933	1.826.724	1.967.625	2.019.914	2.415.814	67.960.167	117.892.331	114.975.067
GESTIÓN OPERATIVA	-	-	10.022	18.537	31.962	528.562	864.330	864.330
TOTAL DE PATRIMONIO	180.785	191.841	192.320	177.018	176.299	5.869.799	10.853.994	10.854.783
TOTAL DEL PASIVO + PATRIMONIO + GESTIÓN OPERATIVA	1.718.718	2.018.565	2.169.967	2.215.469	2.624.075	74.358.528	129.610.655	126.694.180
CUENTAS DE ORDEN								
CUENTAS CONTINGENTES DEUDORAS	276.391	298.345	297.967	305.708	337.706	7.804.991	13.394.430	12.717.971
ACTIVOS DE LOS FIDEICOMISOS	2.779.697	2.844.306	2.855.850	2.887.571	2.910.376	26.260.654	74.134.128	74.134.128
OTROS ENCARGOS DE CONFIANZA	96.807	96.807	-	-	-	122.271	492.318	492.318
CUENTAS DEUDORAS POR OTROS ENCARGOS DE CONFIANZA (Fondo Mutual Habitacional)	-	-	-	-	-	2.356.944	4.243.399	4.243.399
OTRAS CUENTAS DEUDORAS DEL FONDO MUTUAL HABITACIONAL	-	-	-	-	-	18.707	37.987	37.987
OTRAS CUENTAS DE ORDEN DEUDORAS	2.506.872	2.793.169	2.983.472	3.068.217	2.983.478	106.691.254	175.631.884	172.074.394
OTRAS CUENTAS DE REGISTRO DEUDORAS	-	-	-	-	-	70.660	309.847	309.847
ESTADO DE RESULTADOS DE PUBLICACIÓN (Millones de Bolívares)								
INGRESOS FINANCIEROS	90.428	95.113	19.018	38.468	57.801	1.713.302	3.114.591	3.052.416
GASTOS FINANCIEROS	15.589	14.344	2.469	4.943	7.863	512.579	1.107.947	1.088.829
MARGEN FINANCIERO BRUTO	74.839	80.769	16.549	33.525	49.938	1.200.723	2.006.644	1.963.587
Ingresos por recuperaciones de activos financieros	227	205	-	532	532	48.467	58.898	50.411
Gastos por incobrabilidad y desvalorización de activos financieros	1	367	-	38	114	99.072	167.443	167.030
MARGEN FINANCIERO NETO	75.065	80.607	16.549	34.019	50.356	1.150.118	1.898.099	1.846.968
Otros ingresos operativos (1)	29.836	28.943	5.547	11.218	16.408	625.851	1.106.836	1.124.594
Otros gastos operativos (2)	4.422	4.156	7.83	1.534	2.318	101.386	143.928	126.081
MARGEN DE INTERMEDIACIÓN FINANCIERA	100.479	105.394	21.313	43.703	64.446	1.674.583	2.861.007	2.845.481
GASTOS DE TRANSFORMACIÓN	57.360	58.665	11.663	24.338	34.690	996.799	1.769.584	1.756.195
Gastos de personal	28.560	30.429	6.577	13.701	18.935	450.863	768.205	762.364
Gastos generales y administrativos (3)	25.266	24.291	4.310	8.979	13.270	456.338	846.182	838.634
Aportes al Fondo de Garantía de Depósitos y Protección Bancaria	2.654	3.061	629	1.258	1.886	69.050	119.640	119.640
Aportes a la Superintendencia de Bancos y Otras Instituciones Financieras	880	884	147	400	599	20.548	35.557	35.557
MARGEN OPERATIVO BRUTO	43.119	46.729	9.650	19.365	29.756	677.784	1.091.423	1.089.286
Ingresos por bienes realizables	6.001	1.375	2.227	2.597	2.654	16.390	23.873	23.873
Ingresos por programas especiales	-	-	-	-	-	-	-	-
Ingresos operativos varios	5.049	4.208	1.455	2.028	4.135	31.303	58.454	57.792
Gastos por bienes realizables	409	244	239	266	293	4.251	7.097	7.097
Gastos por depreciación, amortización y desvalorización de bienes diversos	57	1	-	-	-	55	366	366
Gastos operativos varios	2.449	1.607	1.008	1.562	820	133.562	200.464	200.226
MARGEN OPERATIVO NETO	51.254	50.460	12.085	22.162	35.432	587.609	965.823	963.262
Ingresos extraordinarios	140	194	-	-	218	2.648	3.910	3.910
Gastos Extraordinarios	380	528	63	125	188	15.333	28.967	28.055
RESULTADO BRUTO ANTES DE IMPUESTOS	51.014	50.126	12.022	22.037	35.462	574.924	940.766	939.117
Impuesto sobre la renta	14.000	9.300	2.000	3.500	3.500	46.364	76.438	74.787
RESULTADO NETO	37.014	40.826	10.022	18.537	31.962	528.560	864.328	864.330
INDICADORES FINANCIEROS (Porcentajes)								
EVALUACIÓN DEL PATRIMONIO								
[Patrimonio + Gestión Operativa] / Activo Total	10,52	9,50	9,32	8,83	7,94	9,85	10,44	10,65
[Patrimonio + Gestión Operativa] / [Activo Total + Inversiones Cedidas]	10,52	7,99	8,02	7,53	7,94	8,22	8,47	8,62
Otros Activos / [Patrimonio + Gestión Operativa]	12,23	8,70	9,23	9,74	11,94	17,58	22,04	21,89
Activo Improductivo / [Patrimonio + Gestión Operativa]	182,29	215,42	213,01	235,63	247,90	277,78	267,53	279,73
CALIDAD DE ACTIVOS								
Provisión para Cartera de Créditos / Cartera de Créditos Bruta	1,70	1,59	1,62	1,62	1,53	2,30	2,57	2,51
Provisión para Cartera de Créditos / Cartera Inmovilizada Bruta	336,43	276,67	320,50	320,86	332,29	246,27	198,26	200,39
Cartera Inmovilizada Bruta / Cartera de Créditos Bruta	0,51	0,58	0,50	0,50	0,46	0,93	1,30	1,25
Activo Improductivo / Activo Total	19,17	20,47	19,86	20,80	19,67	23,90	24,29	25,98
GESTIÓN ADMINISTRATIVA (4)								
Activo Productivo / Pasivo con Costo (5)	157,03	153,87	151,13	146,15	165,95	128,72	127,09	124,70
Brecha Estructural / Activo Total (5)	29,35	27,84	27,11	25,01	31,92	16,98	16,14	14,66
Gastos de Personal / Captaciones del Público Promedio	4,65	4,47	5,07	5,13	4,72	3,52	3,45	3,53
Gastos Operativos / Captaciones del Público Promedio	4,02	3,57	3,64	3,67	3,51	3,50	3,80	3,89
[Gtos. de Personal + Gtos. Operativos] / Activo Productivo Promedio	7,94	7,78	8,29	8,28	7,71	7,51	7,67	8,04
Otros Ingresos Operativos / Activo Promedio	4,44	3,80	4,83	4,32	4,10	4,08	4,21	4,40
[Gtos. de Personal + Gtos. Operativos] / Ingresos Financieros	59,29	57,53	57,38	58,31	56,54	55,35	53,65	54,36
RENTABILIDAD (4)								
Ingreso por Cartera de Créditos / Cartera de Créditos Promedio	16,94	15,55	15,89	15,64	15,46	16,14	17,16	17,28
Ingreso por Inversiones en Títulos Valores / Inversiones en Títulos Valores Promedio	9,09	11,58	13,33	13,05	12,11	9,89	10,26	10,77
Gastos Financieros / Captaciones Promedio con Costos	3,80	3,92	3,97	3,95	4,00	5,79	7,31	7,43
Margen Financiero Bruto / Activo Promedio	9,14	8,89	9,68	9,54	9,16	7,26	7,03	7,06
Ingresos Extraordinarios / Activo Promedio	-	-	-	-	-	-	-	-
Resultado Neto / Activo Promedio	5,09	4,50	5,43	5,08	5,31	3,22	3,08	3,16
Resultado Neto / Patrimonio Promedio	47,84	47,48	57,85	55,17	59,87	35,25	31,86	31,85
LIQUIDEZ								
Disponibilidades / Captaciones del Público	19,03	26,97	27,11	28,28	24,57	26,20	25,71	25,74
[Disponibilidades + Inv. Tit.Val.para Negociar y Disp.para la Venta] / Captaciones del Público	19,20	27,21	27,36	28,54	24,79	36,78	36,08	35,00
Cartera de Créditos Neta / Captaciones del Público	50,95	56,82	52,42	51,15	43,00	49,91	49,93	50,68
Cartera de Créditos Neta / [Captaciones del Público + Inversiones Cedidas]	50,95	44,61	42,38	40,92	43,00	40,55	39,19	39,56
[Capt. Oficiales + Inv. Cedidas Oficiales] / [Captaciones del Público + Inversiones Cedidas]	0,23	0,32	0,33	0,29	0,38	18,06	20,94	21,35
Activos a Corto Plazo / Pasivos a Corto Plazo	17,88	25,04	26,30	28,02	26,75	25,79	26,05	25,67

FUENTE: BALANCE GENERAL DE PUBLICACIÓN

GERENCIA GENERAL TÉCNICA - GERENCIA DE ESTADÍSTICAS Y PUBLICACIONES

(1) Incluye: Ingresos por Comisiones por Servicios, Ingresos por Diferencias de Cambio y Operaciones con Derivados, Ingresos por Inversiones en Empresas Filiales y Afiliadas, Ingresos por Inversiones en Sucursales y Ganancia en Inversiones en Títulos Valores.

(2) Incluye: Gastos por Comisiones por Servicios, Gastos por Diferencias de Cambio y Operaciones con Derivados, Gastos por Inversiones en Empresas Filiales y Afiliadas, Gastos por Inversiones en Sucursales y Pérdida en Inversiones en Títulos Valores.

(3) Gastos generales y administrativos excepto (Gastos de personal, Aportes a FOGADE y Aportes a SUDEBAN)

(4) Anualizados, calculados en base a Saldos Promedios

(5) No es anualizado.

**CUADRO N° II - 12**  
**BANCA UNIVERSAL Y BANCA COMERCIAL**  
**CONSOLIDADO CON SUCURSALES EN EL EXTERIOR**  
**CORP BANCA, C.A. BANCO UNIVERSAL**  
**EVOLUCIÓN MENSUAL DEL BALANCE GENERAL DE PUBLICACIÓN, ESTADO DE RESULTADOS DE PUBLICACIÓN**  
**E INDICADORES FINANCIEROS CONSOLIDADOS CON SUCURSALES DEL EXTERIOR, SEGÚN RUBRO**  
**diciembre / 2005 - junio - septiembre / 2006**

R U B R O	2 0 0 5		2 0 0 6			Universal y Comercial	SISTEMA BANCARIO	
	diciembre	junio	julio	agosto	septiembre		Consolidado	Sin Consolidar
BALANCE GENERAL DE PUBLICACIÓN (Millones de Bolívares)								
ACTIVO								
DISPONIBILIDADES	359.962	651.036	725.759	733.777	990.770	16.045.811	26.787.369	26.142.310
INVERSIONES EN TÍTULOS VALORES	818.123	688.726	770.953	640.874	546.378	24.327.227	43.786.659	40.632.086
CARTERA DE CRÉDITOS	911.773	992.810	1.027.973	1.095.719	1.178.770	30.560.809	52.013.137	51.476.712
INTERESES Y COMISIONES POR COBRAR	24.161	22.764	24.241	25.099	22.800	539.780	1.146.221	1.119.268
INVERSIONES EN EMPRESAS FILIALES, AFILIADAS Y SUCURSALES	74.001	79.138	79.942	81.173	82.231	793.710	1.076.323	2.545.000
BIENES REALIZABLES	401	212	195	176	161	12.126	43.150	43.150
BIENES DE USO	26.726	26.087	25.987	24.861	24.728	988.864	2.164.685	2.159.685
OTROS ACTIVOS	100.968	96.721	102.943	103.333	105.717	1.124.701	2.593.111	2.575.369
TOTAL DEL ACTIVO	2.316.115	2.557.494	2.757.993	2.705.012	2.951.555	74.358.528	129.610.655	126.694.180
PASIVO								
CAPTACIONES DEL PÚBLICO	1.876.610	2.104.771	2.278.619	2.212.859	2.428.984	61.236.995	104.180.731	101.562.235
OBLIGACIONES CON EL BCV	987	1.277	997	1.165	562	562	562	562
CAPTACIONES Y OBLIGACIONES CON EL BANAP	-	-	-	-	-	47.528	174.908	174.908
OTROS FINANCIAMIENTOS OBTENIDOS	21.104	9.165	7.713	5.376	12.792	2.283.871	7.344.594	7.159.322
OTRAS OBLIGACIONES POR INTERMEDIACIÓN FINANCIERA	12.602	28.937	31.411	36.175	32.440	1.013.381	1.658.775	1.632.431
INTERESES Y COMISIONES POR PAGAR	4.659	4.189	4.530	4.859	5.217	93.774	264.829	256.316
ACUMULACIONES Y OTROS PASIVOS	161.747	162.192	167.159	167.905	194.056	3.284.056	4.220.751	4.142.112
OBLIGACIONES SUBORDINADAS	-	-	-	-	-	-	47.181	47.181
OBLIGACIONES CONVERTIBLES EN CAPITAL	-	-	-	-	-	-	-	-
TOTAL DEL PASIVO	2.077.709	2.310.531	2.490.429	2.428.339	2.674.051	67.960.167	117.892.331	114.975.067
GESTIÓN OPERATIVA	-	-	8.092	16.451	24.826	528.562	864.330	864.330
TOTAL DE PATRIMONIO	238.406	246.963	259.472	260.222	252.678	5.869.799	10.853.994	10.854.783
TOTAL DEL PASIVO + PATRIMONIO + GESTIÓN OPERATIVA	2.316.115	2.557.494	2.757.993	2.705.012	2.951.555	74.358.528	129.610.655	126.694.180
CUENTAS DE ORDEN								
CUENTAS CONTINGENTES DEUDORAS	170.829	211.791	230.679	229.535	190.246	7.804.991	13.394.430	12.717.971
ACTIVOS DE LOS FIDEICOMISOS	172.714	126.456	122.346	122.961	138.338	26.260.654	74.134.128	74.134.128
OTROS ENCARGOS DE CONFIANZA	1.546	662	662	662	662	122.271	492.318	492.318
CUENTAS DEUDORAS POR OTROS ENCARGOS DE CONFIANZA (Fondo Mutual Habitacional)	36.244	41.057	42.392	41.851	42.535	2.356.944	4.243.399	4.243.399
OTRAS CUENTAS DEUDORAS DEL FONDO MUTUAL HABITACIONAL	891	816	834	836	846	18.707	37.987	37.987
OTRAS CUENTAS DE ORDEN DEUDORAS	1.635.305	1.843.476	1.858.606	1.931.014	2.006.206	106.691.254	175.631.884	172.074.394
OTRAS CUENTAS DE REGISTRO DEUDORAS	-	-	-	-	-	70.660	309.847	309.847
ESTADO DE RESULTADOS DE PUBLICACIÓN (Millones de Bolívares)								
INGRESOS FINANCIEROS	96.480	109.028	22.552	44.266	67.495	1.713.302	3.114.591	3.052.416
GASTOS FINANCIEROS	19.523	24.719	4.551	9.299	14.141	512.579	1.107.947	1.088.829
MARGEN FINANCIERO BRUTO	76.957	84.309	18.001	34.967	53.354	1.200.723	2.006.644	1.963.587
Ingresos por recuperaciones de activos financieros	3.802	5.939	1.014	1.749	2.348	48.467	58.898	50.411
Gastos por incobrabilidad y desvalorización de activos financieros	5.745	4.654	1.159	3.187	4.908	99.072	167.443	167.030
MARGEN FINANCIERO NETO	75.014	85.594	17.856	33.529	50.794	1.150.118	1.898.099	1.846.968
Otros ingresos operativos (1)	65.468	35.694	5.811	12.976	19.752	625.851	1.106.836	1.124.594
Otros gastos operativos (2)	953	566	124	153	98	101.386	143.928	126.081
MARGEN DE INTERMEDIACIÓN FINANCIERA	139.529	120.722	23.543	46.352	70.448	1.674.583	2.861.007	2.845.481
GASTOS DE TRANSFORMACIÓN	76.161	79.157	14.160	27.474	43.032	996.799	1.769.584	1.756.195
Gastos de personal	28.312	31.073	5.662	11.222	17.054	450.863	768.205	762.364
Gastos generales y administrativos (3)	44.480	43.396	7.717	14.692	23.638	456.338	846.182	838.634
Aportes al Fondo de Garantía de Depósitos y Protección Bancaria	2.440	3.678	613	1.196	1.780	69.050	119.640	119.640
Aportes a la Superintendencia de Bancos y Otras Instituciones Financieras	929	1.010	168	364	560	20.548	35.557	35.557
MARGEN OPERATIVO BRUTO	63.368	41.565	9.383	18.878	27.416	677.784	1.091.423	1.089.286
Ingresos por bienes realizables	107	256	-	583	673	16.390	23.873	23.873
Ingresos por programas especiales	-	-	-	-	-	-	-	-
Ingresos operativos varios	10.630	13.857	1.187	2.453	4.095	31.303	58.454	57.792
Gastos por bienes realizables	480	396	66	148	220	4.251	7.097	7.097
Gastos por depreciación, amortización y desvalorización de bienes diversos	108	108	18	35	54	55	366	366
Gastos operativos varios	10.495	9.232	2.053	5.382	7.696	133.562	200.464	200.226
MARGEN OPERATIVO NETO	63.022	45.942	8.433	16.349	24.214	587.609	965.823	963.262
Ingresos extraordinarios	862	874	6	610	1.846	2.648	3.910	3.910
Gastos Extraordinarios	702	858	308	358	1.026	15.333	28.967	28.055
RESULTADO BRUTO ANTES DE IMPUESTOS	63.182	45.958	8.131	16.601	25.034	574.924	940.766	939.117
Impuesto sobre la renta	137	534	39	150	208	46.364	76.438	74.787
RESULTADO NETO	63.045	45.424	8.092	16.451	24.826	528.560	864.328	864.330
INDICADORES FINANCIEROS (Porcentajes)								
EVALUACIÓN DEL PATRIMONIO								
[Patrimonio + Gestión Operativa] / Activo Total	10,29	11,41	11,27	11,96	10,64	9,85	10,44	10,65
[Patrimonio + Gestión Operativa] / [Activo Total + Inversiones Cedidas]	8,49	9,87	9,74	10,25	9,28	8,22	8,47	8,62
Otros Activos / [Patrimonio + Gestión Operativa]	42,35	39,16	38,47	37,35	38,10	17,58	22,04	21,89
Activo Improductivo / [Patrimonio + Gestión Operativa]	219,79	204,90	205,12	219,06	237,54	277,78	267,53	279,73
CALIDAD DE ACTIVOS								
Provisión para Cartera de Créditos / Cartera de Créditos Bruta	1,59	1,55	1,56	1,40	1,42	2,30	2,57	2,51
Provisión para Cartera de Créditos / Cartera Inmovilizada Bruta	264,61	186,58	179,20	228,94	196,98	246,27	198,26	200,39
Cartera Inmovilizada Bruta / Cartera de Créditos Bruta	0,60	0,83	0,87	0,61	0,72	0,93	1,30	1,25
Activo Improductivo / Activo Total	22,62	19,79	19,90	22,41	22,33	23,90	24,29	25,98
GESTIÓN ADMINISTRATIVA (4)								
Activo Productivo / Pasivo con Costo (5)	136,99	146,69	147,04	142,64	142,58	128,72	127,09	124,70
Brecha Estructural / Activo Total (5)	20,89	25,53	25,62	23,20	23,19	16,98	16,14	14,66
Gastos de Personal / Captaciones del Público Promedio	3,28	3,18	3,26	3,21	3,17	3,52	3,45	3,53
Gastos Operativos / Captaciones del Público Promedio	5,05	4,44	4,50	4,33	4,40	3,50	3,80	3,89
[Gtos. de Personal + Gtos. Operativos] / Activo Productivo Promedio	8,51	7,84	7,98	7,78	7,83	7,51	7,67	8,04
Otros Ingresos Operativos / Activo Promedio	7,07	4,16	3,76	3,96	3,93	4,08	4,21	4,40
[Gtos. de Personal + Gtos. Operativos] / Ingresos Financieros	70,57	68,30	63,33	62,94	63,87	55,35	53,65	54,36
RENTABILIDAD (4)								
Ingreso por Cartera de Créditos / Cartera de Créditos Promedio	16,06	15,78	16,66	16,72	16,51	16,14	17,16	17,28
Ingreso por Inversiones en Títulos Valores / Inversiones en Títulos Valores Promedio	7,51	5,88	7,30	6,59	6,85	9,89	10,26	10,77
Gastos Financieros / Captaciones Promedio con Costos	3,18	3,84	3,98	3,98	3,94	5,79	7,31	7,43
Margen Financiero Bruto / Activo Promedio	7,72	7,05	7,89	7,67	7,59	7,26	7,03	7,06
Ingresos Extraordinarios / Activo Promedio	0,11	0,07	-	0,11	0,18	-	-	-
Resultado Neto / Activo Promedio	5,67	3,80	3,85	3,84	3,78	3,22	3,08	3,16
Resultado Neto / Patrimonio Promedio	56,35	38,11	38,99	38,98	38,95	35,25	31,86	31,85
LIQUIDEZ								
Disponibilidades / Captaciones del Público	19,18	30,93	31,85	33,16	40,79	26,20	25,71	25,74
[Disponibilidades + Inv. Tit.Val.para Negociar y Disp.para la Venta] / Captaciones del Público	52,81	58,24	54,94	57,53	62,25	36,78	36,08	35,00
Cartera de Créditos Neta / Captaciones del Público	48,59	47,17	45,11	49,52	48,53	49,91	49,93	50,68
Cartera de Créditos Neta / [Captaciones del Público + Inversiones Cedidas]	38,48	39,87	38,03	41,21	41,27	40,55	39,19	39,56
[Capt. Oficiales + Inv. Cedidas Oficiales] / [Captaciones del Público + Inversiones Cedidas]	6,20	4,61	4,88	3,91	4,13	18,06	20,94	21,35
Activos a Corto Plazo / Pasivos a Corto Plazo	19,16	32,06	33,24	35,11	43,13	25,79	26,05	25,67

FUENTE: BALANCE GENERAL DE PUBLICACIÓN

GERENCIA GENERAL TÉCNICA - GERENCIA DE ESTADÍSTICAS Y PUBLICACIONES

(1) Incluye: Ingresos por Comisiones por Servicios, Ingresos por Diferencias de Cambio y Operaciones con Derivados, Ingresos por Inversiones en Empresas Filiales y Afiliadas, Ingresos por Inversiones en Sucursales y Ganancia en Inversiones en Títulos Valores.

(2) Incluye: Gastos por Comisiones por Servicios, Gastos por Diferencias de Cambio y Operaciones con Derivados, Gastos por Inversiones en Empresas Filiales y Afiliadas, Gastos por Inversiones en Sucursales y Pérdida en Inversiones en Títulos Valores.

(3) Gastos generales y administrativos excepto (Gastos de personal, Aportes a FOGADE y Aportes a SUDEBAN)

(4) Anualizados, calculados en base a Saldos Promedios

(5) No es anualizado.

**CUADRO N° II - 13**  
**BANCA UNIVERSAL Y BANCA COMERCIAL**  
**CONSOLIDADO CON SUCURSALES EN EL EXTERIOR**  
**BANCO INDUSTRIAL DE VENEZUELA, C.A.**  
**EVOLUCIÓN MENSUAL DEL BALANCE GENERAL DE PUBLICACIÓN, ESTADO DE RESULTADOS DE PUBLICACIÓN**  
**E INDICADORES FINANCIEROS CONSOLIDADOS CON SUCURSALES DEL EXTERIOR, SEGÚN RUBRO**  
**diciembre / 2005 - junio - septiembre / 2006**

R U B R O	2 0 0 5		2 0 0 6			Universal y Comercial	SISTEMA BANCARIO	
	diciembre	junio	julio	agosto	septiembre		Consolidado	Sin Consolidar
BALANCE GENERAL DE PUBLICACIÓN (Millones de Bolívares)								
ACTIVO								
DISPONIBILIDADES	1.070.889	1.893.076	1.575.482	1.693.868	2.475.648	16.045.811	26.787.369	26.142.310
INVERSIONES EN TÍTULOS VALORES	4.430.480	5.297.338	5.809.226	5.290.701	5.111.340	24.327.227	43.786.659	40.632.086
CARTERA DE CRÉDITOS	397.725	517.902	563.715	592.094	621.994	30.560.809	52.013.137	51.476.712
INTERESES Y COMISIONES POR COBRAR	49.471	84.024	69.905	66.641	72.359	539.780	1.146.221	1.119.268
INVERSIONES EN EMPRESAS FILIALES, AFILIADAS Y SUCURSALES	111.856	161.674	162.388	168.901	211.079	793.774	1.076.320	2.545.000
BIENES REALIZABLES	3.223	4.659	4.609	2.945	2.512	12.126	43.150	43.150
BIENES DE USO	32.235	36.142	35.766	35.188	34.869	988.864	2.164.685	2.159.685
OTROS ACTIVOS	25.285	22.601	28.921	37.372	44.062	1.124.701	2.593.111	2.575.369
TOTAL DEL ACTIVO	6.121.164	8.017.416	8.250.012	7.887.710	8.573.863	74.358.528	129.610.655	126.694.180
PASIVO								
CAPTACIONES DEL PÚBLICO	5.001.066	6.185.007	6.505.110	6.091.988	6.760.891	61.236.995	104.180.731	101.562.235
OBLIGACIONES CON EL BCV	-	-	-	-	-	562	562	562
CAPTACIONES Y OBLIGACIONES CON EL BANAP	1.042	204	259	273	304	47.528	174.908	174.908
OTROS FINANCIAMIENTOS OBTENIDOS	547.236	267.616	342.307	331.251	293.219	2.283.871	7.344.594	7.159.322
OTRAS OBLIGACIONES POR INTERMEDIACIÓN FINANCIERA	19.280	64.185	38.595	24.366	28.043	1.013.381	1.658.775	1.632.431
INTERESES Y COMISIONES POR PAGAR	14.400	22.576	20.194	22.139	25.360	93.774	264.829	256.316
ACUMULACIONES Y OTROS PASIVOS	289.683	1.042.314	873.375	907.820	933.134	3.284.056	4.220.751	4.142.112
OBLIGACIONES SUBORDINADAS	-	-	-	-	-	-	47.181	47.181
OBLIGACIONES CONVERTIBLES EN CAPITAL	-	-	-	-	-	-	-	-
TOTAL DEL PASIVO	5.872.707	7.581.902	7.779.840	7.377.837	8.040.951	67.960.167	117.892.331	114.975.067
GESTIÓN OPERATIVA	-	-	11.251	27.003	46.906	528.562	864.330	864.330
TOTAL DE PATRIMONIO	248.457	435.514	458.921	482.870	486.006	5.869.799	10.853.994	10.854.783
TOTAL DEL PASIVO + PATRIMONIO + GESTIÓN OPERATIVA	6.121.164	8.017.416	8.250.012	7.887.710	8.573.863	74.358.528	129.610.655	126.694.180
CUENTAS DE ORDEN								
CUENTAS CONTINGENTES DEUDORAS	663.379	645.477	718.405	679.349	722.831	7.804.991	13.394.430	12.717.971
ACTIVOS DE LOS FIDEICOMISOS	7.469.938	5.873.740	6.102.311	6.667.539	6.656.332	26.260.654	74.134.128	74.134.128
OTROS ENCARGOS DE CONFIANZA	2.399	2.399	-	-	-	122.271	492.318	492.318
CUENTAS DEUDORAS POR OTROS ENCARGOS DE CONFIANZA (Fondo Mutual Habitacional)	-	-	-	-	-	2.356.944	4.243.399	4.243.399
OTRAS CUENTAS DEUDORAS DEL FONDO MUTUAL HABITACIONAL	-	-	-	-	-	18.707	37.987	37.987
OTRAS CUENTAS DE ORDEN DEUDORAS	12.464.657	11.885.332	13.303.226	13.685.930	11.984.799	106.691.254	175.631.884	172.074.394
OTRAS CUENTAS DE REGISTRO DEUDORAS	2.318	12.415	12.415	12.415	12.415	70.660	309.847	309.847
ESTADO DE RESULTADOS DE PUBLICACIÓN (Millones de Bolívares)								
INGRESOS FINANCIEROS	165.261	238.839	37.459	79.199	117.847	1.713.302	3.114.591	3.052.416
GASTOS FINANCIEROS	78.331	99.481	17.138	36.525	58.678	512.579	1.107.947	1.088.829
MARGEN FINANCIERO BRUTO	86.930	139.358	20.321	42.674	59.169	1.200.723	2.006.644	1.963.587
Ingresos por recuperaciones de activos financieros	10.642	17.650	3.003	5.526	12.500	48.467	58.898	50.411
Gastos por incobrabilidad y desvalorización de activos financieros	14.982	21.772	2.486	4.747	7.266	99.072	167.443	167.030
MARGEN FINANCIERO NETO	82.590	135.236	20.838	43.453	64.403	1.150.118	1.898.099	1.846.968
Otros ingresos operativos (1)	61.830	74.141	30.806	59.796	92.507	625.851	1.106.836	1.124.594
Otros gastos operativos (2)	19.347	19.996	3.421	7.352	8.294	101.386	143.928	126.081
MARGEN DE INTERMEDIACIÓN FINANCIERA	125.073	189.381	48.223	95.897	148.616	1.674.583	2.861.007	2.845.481
GASTOS DE TRANSFORMACIÓN	148.339	142.957	18.253	40.626	64.320	996.799	1.769.584	1.756.195
Gastos de personal	83.710	86.496	11.412	25.779	41.564	450.863	768.205	762.364
Gastos generales y administrativos (3)	60.248	49.157	4.973	11.032	17.034	456.338	846.182	838.634
Aportes al Fondo de Garantía de Depósitos y Protección Bancaria	2.506	4.980	1.481	2.963	4.444	69.050	119.640	119.640
Aportes a la Superintendencia de Bancos y Otras Instituciones Financieras	1.875	2.324	387	852	1.278	20.548	35.557	35.557
MARGEN OPERATIVO BRUTO	(23.266)	46.424	29.970	55.271	84.296	677.784	1.091.423	1.089.286
Ingresos por bienes realizables	594	930	-	3.692	3.692	16.390	23.873	23.873
Ingresos por programas especiales	-	-	-	-	-	-	-	-
Ingresos operativos varios	16.886	1.352	158	361	738	31.303	58.454	57.792
Gastos por bienes realizables	2.436	2.034	357	363	650	4.251	7.097	7.097
Gastos por depreciación, amortización y desvalorización de bienes diversos	1	1	-	-	1	55	366	366
Gastos operativos varios	4.008	2.314	18.509	31.840	40.373	133.562	200.464	200.226
MARGEN OPERATIVO NETO	(12.231)	44.357	11.262	27.121	47.702	587.609	965.823	963.262
Ingresos extraordinarios	111	-	-	-	-	2.648	3.910	3.910
Gastos Extraordinarios	74	79	11	118	125	15.333	28.967	28.055
RESULTADO BRUTO ANTES DE IMPUESTOS	(12.194)	44.278	11.251	27.003	47.577	574.924	940.766	939.117
Impuesto sobre la renta	404	3.688	-	-	671	46.364	76.438	74.787
RESULTADO NETO	(12.598)	40.590	11.251	27.003	46.906	528.560	864.328	864.330
INDICADORES FINANCIEROS (Porcentajes)								
EVALUACIÓN DEL PATRIMONIO								
[Patrimonio + Gestión Operativa] / Activo Total	4,06	6,86	6,56	7,53	7,80	9,85	10,44	10,65
[Patrimonio + Gestión Operativa] / [Activo Total + Inversiones Cedidas]	3,85	5,80	5,52	6,16	6,06	8,22	8,47	8,62
Otros Activos / [Patrimonio + Gestión Operativa]	10,18	5,19	6,15	7,33	8,27	17,58	22,04	21,89
Activo Improductivo / [Patrimonio + Gestión Operativa]	503,06	495,42	390,60	360,41	506,39	277,78	267,53	279,73
CALIDAD DE ACTIVOS								
Provisión para Cartera de Créditos / Cartera de Créditos Bruta	18,32	14,58	13,82	13,53	12,72	2,30	2,57	2,51
Provisión para Cartera de Créditos / Cartera Inmovilizada Bruta	127,81	143,48	132,66	132,12	124,76	246,27	198,26	200,39
Cartera Inmovilizada Bruta / Cartera de Créditos Bruta	14,33	10,16	10,42	10,24	10,20	0,93	1,30	1,25
Activo Improductivo / Activo Total	20,42	26,91	22,26	23,30	31,47	23,90	24,29	25,98
GESTIÓN ADMINISTRATIVA (4)								
Activo Productivo / Pasivo con Costo (5)	169,80	207,44	205,03	192,57	173,36	128,72	127,09	124,70
Brecha Estructural / Activo Total (5)	32,71	37,85	39,82	36,87	29,00	16,98	16,14	14,66
Gastos de Personal / Captaciones del Público Promedio	4,49	2,92	2,58	2,72	2,79	3,52	3,45	3,53
Gastos Operativos / Captaciones del Público Promedio	2,55	1,66	1,32	1,37	1,37	3,50	3,80	3,89
[Gtos. de Personal + Gtos. Operativos] / Activo Productivo Promedio	8,04	4,99	4,21	4,38	4,48	7,51	7,67	8,04
Otros Ingresos Operativos / Activo Promedio	4,02	2,02	3,43	3,49	3,48	4,08	4,21	4,40
[Gtos. de Personal + Gtos. Operativos] / Ingresos Financieros	91,04	56,80	50,47	51,65	53,28	55,35	53,65	54,36
RENTABILIDAD (4)								
Ingreso por Cartera de Créditos / Cartera de Créditos Promedio	12,54	13,66	13,49	13,37	13,34	16,14	17,16	17,28
Ingreso por Inversiones en Títulos Valores / Inversiones en Títulos Valores Promedio	8,08	8,08	7,57	7,79	7,72	9,89	10,26	10,77
Gastos Financieros / Captaciones Promedio con Costos	7,13	7,30	7,41	7,64	7,89	5,79	7,31	7,43
Margen Financiero Bruto / Activo Promedio	3,36	3,69	3,42	3,49	3,32	7,26	7,03	7,06
Ingresos Extraordinarios / Activo Promedio	-	-	-	-	-	-	-	-
Resultado Neto / Activo Promedio	0,16	1,07	1,41	1,59	1,73	3,22	3,08	3,16
Resultado Neto / Patrimonio Promedio	2,78	26,58	33,31	35,54	37,70	35,25	31,86	31,85
LIQUIDEZ								
Disponibilidades / Captaciones del Público	21,41	30,61	24,22	27,80	36,62	26,20	25,71	25,74
[Disponibilidades + Inv. Tit.Val. para Negociar y Disp. para la Venta] / Captaciones del Público	25,85	42,04	35,49	44,99	61,17	36,78	36,08	35,00
Cartera de Créditos Neta / Captaciones del Público	7,95	8,37	8,67	9,72	9,20	49,91	49,93	50,68
Cartera de Créditos Neta / [Captaciones del Público + Inversiones Cedidas]	7,45	6,78	6,99	7,56	6,76	40,55	39,19	39,56
[Capt. Oficiales + Inv. Cedidas Oficiales] / [Captaciones del Público + Inversiones Cedidas]	39,88	51,22	52,62	51,95	51,44	18,06	20,94	21,35
Activos a Corto Plazo / Pasivos a Corto Plazo	25,50	32,98	26,50	31,01	42,12	25,79	26,05	25,67

FUENTE: BALANCE GENERAL DE PUBLICACIÓN

GERENCIA GENERAL TÉCNICA - GERENCIA DE ESTADÍSTICAS Y PUBLICACIONES

(1) Incluye: Ingresos por Comisiones por Servicios, Ingresos por Diferencias de Cambio y Operaciones con Derivados, Ingresos por Inversiones en Empresas Filiales y Afiliadas, Ingresos por Inversiones en Sucursales y Ganancia en Inversiones en Títulos Valores.

(2) Incluye: Gastos por Comisiones por Servicios, Gastos por Diferencias de Cambio y Operaciones con Derivados, Gastos por Inversiones en Empresas Filiales y Afiliadas, Gastos por Inversiones en Sucursales y Pérdida en Inversiones en Títulos Valores.

(3) Gastos generales y administrativos excepto (Gastos de personal, Aportes a FOGADE y Aportes a SUDEBAN)

(4) Anualizados, calculados en base a Saldos Promedios

(5) No es anualizado.



### **III.- BANCA CON LEYES ESPECIALES**

**CUADRO Nº III - 1**  
**BANCA CON LEYES ESPECIALES**  
**NÚMERO DE OFICINAS Y TRABAJADORES POR OFICINA PRINCIPAL, SUCURSALES Y AGENCIAS, SEGÚN BANCO**  
**30-09-06**

I N S T I T U T O	NÚMERO DE OFICINAS	NÚMERO DE TRABAJADORES		
		T O T A L	OFICINA PRINCIPAL	SUCURSALES Y AGENCIAS
IMCP	4	144	130	14
BANCOEX	1	138	138	-
BANAVIH	1	210	210	-
T O T A L	6	492	478	14

FUENTE: FORMULARIO SBIF-016

GERENCIA GENERAL TÉCNICA - GERENCIA DE ESTADÍSTICAS Y PUBLICACIONES

1\_/ Cifras correspondientes al mes de mayo de 2006.

**CUADRO N° III - 2**  
**BANCA CON LEYES ESPECIALES**  
**INSTITUTO MUNICIPAL DE CRÉDITO POPULAR (IMCP)**  
**EVOLUCIÓN MENSUAL DEL BALANCE GENERAL DE PUBLICACIÓN, ESTADO DE RESULTADOS DE PUBLICACIÓN**  
**E INDICADORES FINANCIEROS, SEGÚN RUBRO**  
**diciembre / 2005 - junio - septiembre / 2006**

R U B R O	2 0 0 5		2 0 0 6			Total Otros Institutos Financieros
	diciembre	junio	julio	agosto	septiembre	
BALANCE GENERAL DE PUBLICACIÓN (Millones de Bolívares)						
ACTIVO						
DISPONIBILIDADES	15.426	15.709	17.184	16.778	18.400	85.286
INVERSIONES EN TÍTULOS VALORES	29.316	62.627	55.856	48.862	61.094	477.308
CARTERA DE CRÉDITOS	14.669	13.570	13.288	13.017	12.816	220.434
INTERESES Y COMISIONES POR COBRAR	1.897	2.520	2.794	2.605	2.665	9.797
INVERSIONES EN EMPRESAS FILIALES, AFILIADAS Y SUCURSALES	-	-	-	-	-	865
BIENES REALIZABLES	-	-	-	-	-	-
BIENES DE USO	276	231	223	225	217	12.398
OTROS ACTIVOS	620	222	268	225	314	4.527
TOTAL DEL ACTIVO	62.204	94.879	89.613	81.712	95.506	810.615
PASIVO						
CAPTACIONES DEL PÚBLICO	58.469	91.188	86.470	78.603	92.429	174.140
OBLIGACIONES CON EL BCV	-	-	-	-	-	-
CAPTACIONES Y OBLIGACIONES CON EL BANAP	-	-	-	-	-	-
OTROS FINANCIAMIENTOS OBTENIDOS	-	-	-	-	-	6.631
OTRAS OBLIGACIONES POR INTERMEDIACIÓN FINANCIERA	-	-	-	-	-	-
INTERESES Y COMISIONES POR PAGAR	32	13	14	5	7	58
ACUMULACIONES Y OTROS PASIVOS	776	1.795	1.363	1.463	1.329	20.908
OBLIGACIONES SUBORDINADAS	-	-	-	-	-	-
OBLIGACIONES CONVERTIBLES EN CAPITAL	-	-	-	-	-	-
TOTAL DEL PASIVO	59.277	92.996	87.847	80.071	93.765	201.737
GESTIÓN OPERATIVA	-	-	(149)	(300)	(211)	17.138
TOTAL DE PATRIMONIO	2.927	1.883	1.915	1.941	1.952	591.740
TOTAL DEL PASIVO + PATRIMONIO + GESTIÓN OPERATIVA	62.204	94.879	89.613	81.712	95.506	810.615
CUENTAS DE ORDEN						
CUENTAS CONTINGENTES DEUDORAS	11	11	11	11	11	61.327
ACTIVOS DE LOS FIDEICOMISOS	39.125	132.031	139.838	140.766	143.207	6.148.733
OTROS ENCARGOS DE CONFIANZA	-	-	-	-	-	1.010.661
CUENTAS DEUDORAS POR OTROS ENCARGOS DE CONFIANZA (Fondo Mutual Habitacional)	-	-	-	-	-	-
OTRAS CUENTAS DEUDORAS DEL FONDO MUTUAL HABITACIONAL	-	-	-	-	-	-
OTRAS CUENTAS DE ORDEN DEUDORAS	10.748	10.265	10.146	10.175	10.253	2.541.208
OTRAS CUENTAS DE REGISTRO DEUDORAS	625	625	625	769	769	769
ESTADO DE RESULTADOS DE PUBLICACIÓN (Millones de Bolívares)						
INGRESOS FINANCIEROS	2.941	2.647	575	1.079	1.492	12.377
GASTOS FINANCIEROS	246	(2.544)	57	94	131	1.175
MARGEN FINANCIERO BRUTO	2.695	5.191	518	985	1.361	11.202
Ingresos por recuperaciones de activos financieros	97	-	-	-	4	477
Gastos por incobrabilidad y desvalorización de activos financieros	83	(2.691)	-	-	-	308
MARGEN FINANCIERO NETO	2.709	7.882	518	985	1.365	11.371
Otros ingresos operativos (1)	711	-	106	309	453	22.122
Otros gastos operativos (2)	-	(3.066)	-	-	-	45
MARGEN DE INTERMEDIACIÓN FINANCIERA	3.420	10.948	-	-	-	33.448
GASTOS DE TRANSFORMACIÓN	4.630	2.086	746	1.477	1.908	16.541
Gastos de personal	3.429	973	618	1.186	1.511	12.210
Gastos generales y administrativos (3)	1.159	36	119	272	368	4.098
Aportes al Fondo de Garantía de Depósitos y Protección Bancaria	20	23	5	10	15	15
Aportes a la Superintendencia de Bancos y Otras Instituciones Financieras	22	1.054	4	9	14	218
MARGEN OPERATIVO BRUTO	(1.210)	8.862	(122)	(183)	(90)	16.907
Ingresos por bienes realizables	10	-	-	-	-	-
Ingresos por programas especiales	-	-	-	-	-	-
Ingresos operativos varios	-	-	-	-	-	358
Gastos por bienes realizables	-	-	-	-	-	-
Gastos por depreciación, amortización y desvalorización de bienes diversos	-	-	-	-	-	2
Gastos operativos varios	-	1.054	-	-	-	-
MARGEN OPERATIVO NETO	(1.200)	7.808	(122)	(183)	(90)	17.263
Ingresos extraordinarios	89	(495)	10	686	698	698
Gastos Extraordinarios	158	1.039	37	803	819	823
RESULTADO BRUTO ANTES DE IMPUESTOS	(1.269)	6.274	(149)	(300)	(211)	17.138
Impuesto sobre la renta	-	1.039	-	-	-	-
RESULTADO NETO	(1.269)	5.235	(149)	(300)	(211)	17.138
INDICADORES FINANCIEROS (Porcentajes)						
EVALUACIÓN DEL PATRIMONIO						
[Patrimonio + Gestión Operativa] / Activo Total	4,71	2,27	2,27	2,35	2,05	86,82
[Patrimonio + Gestión Operativa] / [Activo Total + Inversiones Cedidas]	4,71	2,27	2,27	2,35	2,05	86,82
Otros Activos / [Patrimonio + Gestión Operativa]	21,18	11,79	15,18	13,71	18,04	0,74
Activo Improductivo / [Patrimonio + Gestión Operativa]	931,19	1.512,43	1.722,59	1.812,98	1.815,11	10,54
SOLVENCIA BANCARIA Y CALIDAD DE ACTIVOS						
Provisión para Cartera de Créditos / Cartera de Créditos Bruta	8,28	8,90	9,07	9,24	9,37	3,51
Provisión para Cartera de Créditos / Cartera Inmovilizada Bruta	12,75	11,88	11,72	11,75	11,66	64,32
Cartera Inmovilizada Bruta / Cartera de Créditos Bruta	64,99	74,89	77,40	78,62	80,35	5,46
Activo Improductivo / Activo Total	43,82	30,02	33,95	36,41	33,09	7,91
GESTIÓN ADMINISTRATIVA (4)						
Activo Productivo / Pasivo con Costo (5)	675,98	1.292,58	1.107,01	1.913,85	1.581,81	6.995,28
Brecha Estructural / Activo Total (5)	47,87	64,57	60,09	60,27	62,68	90,77
Gastos de Personal / Captaciones del Público Promedio	13,45	2,86	6,65	6,36	5,44	33,55
Gastos Operativos / Captaciones del Público Promedio	3,79	0,11	1,07	1,20	1,05	10,90
[Gtos. de Personal + Gtos. Operativos] / Activo Productivo Promedio	24,92	4,71	12,10	11,79	10,04	7,88
Otros Ingresos Operativos / Activo Promedio	2,70	-	0,86	1,24	1,18	11,69
[Gtos. de Personal + Gtos. Operativos] / Ingresos Financieros	140,44	38,12	89,08	91,49	84,66	124,27
RENTABILIDAD (4)						
Ingreso por Cartera de Créditos / Cartera de Créditos Promedio	22,16	-	7,92	6,14	4,85	7,82
Ingreso por Inversiones en Títulos Valores / Inversiones en Títulos Valores Promedio	11,32	6,77	8,99	8,89	8,33	6,04
Gastos Financieros / Captaciones Promedio con Costos	10,23	(99,98)	(43,00)	(46,60)	(47,82)	34,97
Margen Financiero Bruto / Activo Promedio	10,31	14,56	11,28	10,93	10,33	5,68
Ingresos Extraordinarios / Activo Promedio	0,37	-	-	2,10	1,18	0,11
Resultado Neto / Activo Promedio	(2,88)	14,68	5,90	5,82	6,28	10,10
Resultado Neto / Patrimonio Promedio	(38,78)	378,80	163,32	168,15	191,37	15,60
LIQUIDEZ						
Disponibilidades / Captaciones del Público	26,38	17,23	19,87	21,35	19,91	48,98
[Disponibilidades + Inv.Tit.Val.para Negociar y Disp.para la Venta] / Captaciones del Público	45,09	28,91	32,21	34,92	31,19	159,76
Cartera de Créditos Neta / Captaciones del Público	25,09	14,88	15,37	16,56	13,87	126,58
Cartera de Créditos Neta / [Captaciones del Público + Inversiones Cedidas]	25,09	14,88	15,37	16,56	13,87	126,58
[Capt. Oficiales + Inv. Cedidas Oficiales] / [Captaciones del Público + Inversiones Cedidas]	71,86	57,64	76,81	75,89	67,30	35,72
Activos a Corto Plazo / Pasivos a Corto Plazo	27,48	18,13	15,38	18,51	18,25	108,41

FUENTE: BALANCE GENERAL DE PUBLICACIÓN

GERENCIA GENERAL TÉCNICA - GERENCIA DE ESTADÍSTICAS Y PUBLICACIONES

(1) Incluye: Ingresos por Comisiones por Servicios, Ingresos por Diferencias de Cambio y Operaciones con Derivados, Ingresos por Inversiones en Empresas Filiales y Afiliadas, Ingresos por Inversiones en Sucursales y Ganancia en Inversiones en Títulos Valores.

(2) Incluye: Gastos por Comisiones por Servicios, Gastos por Diferencias de Cambio y Operaciones con Derivados, Gastos por Inversiones en Empresas Filiales y Afiliadas, Gastos por Inversiones en Sucursales y Pérdida en Inversiones en Títulos Valores.

(3) Gastos generales y administrativos excepto (Gastos de personal, Aportes a FOGADE y Aportes a SUDEBAN)

(4) Anualizados, calculados en base a Saldos Promedios

(5) No es anualizado.

**CUADRO N° III - 3**  
**BANCA CON LEYES ESPECIALES**  
**BANCO DE COMERCIO EXTERIOR, C.A. (BANCOEX)**  
**EVOLUCIÓN MENSUAL DEL BALANCE GENERAL DE PUBLICACIÓN, ESTADO DE RESULTADOS DE PUBLICACIÓN**  
**E INDICADORES FINANCIEROS, SEGÚN RUBRO**  
**diciembre / 2005 - junio - septiembre / 2006**

R U B R O	2 0 0 5	2 0 0 6				Total Otros Institutos Financieros
	diciembre	junio	julio	agosto	septiembre	
BALANCE GENERAL DE PUBLICACIÓN (Millones de Bolívares)						
ACTIVO						
DISPONIBILIDADES	28.183	82.436	59.205	50.608	45.382	85.286
INVERSIONES EN TÍTULOS VALORES	254.838	322.499	345.141	333.871	340.585	477.308
CARTERA DE CRÉDITOS	182.511	184.013	188.377	210.730	207.618	220.434
INTERESES Y COMISIONES POR COBRAR	4.037	4.857	5.271	5.752	5.736	9.797
INVERSIONES EN EMPRESAS FILIALES, AFILIADAS Y SUCURSALES	-	-	-	-	-	865
BIENES REALIZABLES	-	-	-	-	-	-
BIENES DE USO	4.434	4.193	4.147	4.101	4.055	12.398
OTROS ACTIVOS	2.305	2.306	2.269	2.133	2.225	4.527
TOTAL DEL ACTIVO	476.308	600.304	604.410	607.195	605.601	810.615
PASIVO						
CAPTACIONES DEL PÚBLICO	-	80.631	80.941	81.252	81.555	174.140
OBLIGACIONES CON EL BCV	-	-	-	-	-	-
CAPTACIONES Y OBLIGACIONES CON EL BANAP	-	-	-	-	-	-
OTROS FINANCIAMIENTOS OBTENIDOS	15.007	6.276	6.219	6.487	6.502	6.631
OTRAS OBLIGACIONES POR INTERMEDIACIÓN FINANCIERA	-	-	-	-	-	-
INTERESES Y COMISIONES POR PAGAR	69	49	68	32	49	58
ACUMULACIONES Y OTROS PASIVOS	6.558	5.513	5.986	5.857	6.020	20.908
OBLIGACIONES SUBORDINADAS	-	-	-	-	-	-
OBLIGACIONES CONVERTIBLES EN CAPITAL	-	-	-	-	-	-
TOTAL DEL PASIVO	21.634	92.469	93.214	93.628	94.126	201.737
GESTIÓN OPERATIVA	-	-	3.285	4.985	3.825	17.138
TOTAL DE PATRIMONIO	454.674	507.835	507.911	508.582	507.650	591.740
TOTAL DEL PASIVO + PATRIMONIO + GESTIÓN OPERATIVA	476.308	600.304	604.410	607.195	605.601	810.615
CUENTAS DE ORDEN						
CUENTAS CONTINGENTES DEUDORAS	105.215	83.374	86.960	63.180	61.316	61.327
ACTIVOS DE LOS FIDEICOMISOS	270.555	399.905	401.917	389.356	374.532	6.148.733
OTROS ENCARGOS DE CONFIANZA	-	-	-	-	-	1.010.661
CUENTAS DEUDORAS POR OTROS ENCARGOS DE CONFIANZA (Fondo Mutual Habitacional)	-	-	-	-	-	-
OTRAS CUENTAS DEUDORAS DEL FONDO MUTUAL HABITACIONAL	-	-	-	-	-	-
OTRAS CUENTAS DE ORDEN DEUDORAS	1.510.735	1.603.260	1.658.269	1.682.010	1.700.311	2.541.208
OTRAS CUENTAS DE REGISTRO DEUDORAS	-	-	-	-	-	769
ESTADO DE RESULTADOS DE PUBLICACIÓN (Millones de Bolívares)						
INGRESOS FINANCIEROS	15.336	19.490	3.056	6.191	9.124	12.377
GASTOS FINANCIEROS	553	1.853	349	698	1.039	1.175
MARGEN FINANCIERO BRUTO	14.783	17.637	2.707	5.493	8.085	11.202
Ingresos por recuperaciones de activos financieros	983	1.245	1	239	289	477
Gastos por incobrabilidad y desvalorización de activos financieros	2.469	943	80	307	308	308
MARGEN FINANCIERO NETO	13.297	17.939	2.628	5.425	8.066	11.371
Otros ingresos operativos (1)	2.696	13.626	2.441	3.184	1.301	22.122
Otros gastos operativos (2)	216	155	10	23	45	45
MARGEN DE INTERMEDIACIÓN FINANCIERA	15.777	31.410				33.448
GASTOS DE TRANSFORMACIÓN	9.521	10.593	1.773	3.600	5.823	16.541
Gastos de personal	6.771	7.955	1.339	2.669	4.272	12.210
Gastos generales y administrativos (3)	2.509	2.364	388	820	1.384	4.098
Aportes al Fondo de Garantía de Depósitos y Protección Bancaria	-	-	-	-	-	15
Aportes a la Superintendencia de Bancos y Otras Instituciones Financieras	241	274	46	111	167	218
MARGEN OPERATIVO BRUTO	6.256	20.817	3.286	4.986	3.499	16.907
Ingresos por bienes realizables	-	-	-	-	-	-
Ingresos por programas especiales	-	-	-	-	-	-
Ingresos operativos varios	3	659	-	-	-	358
Gastos por bienes realizables	-	-	-	-	-	-
Gastos por depreciación, amortización y desvalorización de bienes diversos	3	3	-	-	-	2
Gastos operativos varios	-	-	-	-	-	-
MARGEN OPERATIVO NETO	6.256	21.473	3.285	4.985	3.826	17.263
Ingresos extraordinarios	-	-	-	-	-	698
Gastos Extraordinarios	73	27	-	-	1	823
RESULTADO BRUTO ANTES DE IMPUESTOS	6.183	21.446	3.285	4.985	3.825	17.138
Impuesto sobre la renta	-	-	-	-	-	-
RESULTADO NETO	6.183	21.446	3.285	4.985	3.825	17.138
INDICADORES FINANCIEROS (Porcentajes)						
EVALUACIÓN DEL PATRIMONIO						
[Patrimonio + Gestión Operativa] / Activo Total	95,46	99,92	98,77	98,83	98,54	86,82
[Patrimonio + Gestión Operativa] / [Activo Total + Inversiones Cedidas]	95,46	99,92	98,77	98,83	98,54	86,82
Otros Activos / [Patrimonio + Gestión Operativa]	0,51	0,45	0,44	0,42	0,44	0,74
Activo Improductivo / [Patrimonio + Gestión Operativa]	1,16	10,33	3,85	3,65	3,76	10,54
SOLVENCIA BANCARIA Y CALIDAD DE ACTIVOS						
Provisión para Cartera de Créditos / Cartera de Créditos Bruta	3,32	3,39	3,33	3,09	3,12	3,51
Provisión para Cartera de Créditos / Cartera Inmovilizada Bruta	-	631,41	594,42	561,65	608,83	64,32
Cartera Inmovilizada Bruta / Cartera de Créditos Bruta	-	0,54	0,56	0,55	0,51	5,46
Activo Improductivo / Activo Total	1,11	8,74	3,26	3,09	3,18	7,91
GESTIÓN ADMINISTRATIVA (4)						
Activo Productivo / Pasivo con Costo (5)	3.138,82	8.729,43	9.402,28	9.071,11	9.017,90	6.995,28
Brecha Estructural / Activo Total (5)	95,74	90,22	95,71	95,84	95,75	90,77
Gastos de Personal / Captaciones del Público Promedio	-	27,82	26,58	25,54	25,62	33,55
Gastos Operativos / Captaciones del Público Promedio	-	8,27	7,80	7,72	7,97	10,90
[Gtos. de Personal + Gtos. Operativos] / Activo Productivo Promedio	4,11	3,91	3,87	3,84	3,97	7,88
Otros Ingresos Operativos / Activo Promedio	9,39	5,23	5,23	4,26	3,11	11,69
[Gtos. de Personal + Gtos. Operativos] / Ingresos Financieros	56,71	52,95	54,67	54,61	57,32	124,27
RENTABILIDAD (4)						
Ingreso por Cartera de Créditos / Cartera de Créditos Promedio	9,11	8,72	7,92	8,00	8,03	7,82
Ingreso por Inversiones en Títulos Valores / Inversiones en Títulos Valores Promedio	7,06	6,43	6,53	6,33	6,18	6,04
Gastos Financieros / Captaciones Promedio con Costos	-	-	-	-	-	34,97
Margen Financiero Bruto / Activo Promedio	6,85	6,46	6,12	6,10	5,99	5,68
Ingresos Extraordinarios / Activo Promedio	-	-	-	-	-	0,11
Resultado Neto / Activo Promedio	12,91	7,85	7,43	6,51	5,16	10,10
Resultado Neto / Patrimonio Promedio	13,86	9,25	8,77	7,69	6,10	15,60
LIQUIDEZ						
Disponibilidades / Captaciones del Público	-	102,24	73,15	62,29	55,65	48,98
[Disponibilidades + Inv. Tit.Val.para Negociar y Disp.para la Venta] / Captaciones del Público	-	335,06	298,67	287,83	279,04	159,76
Cartera de Créditos Neta / Captaciones del Público	-	228,22	232,73	259,35	254,57	126,58
Cartera de Créditos Neta / [Captaciones del Público + Inversiones Cedidas]	-	228,22	232,73	259,35	254,57	126,58
[Capt. Oficiales + Inv. Cedidas Oficiales] / [Captaciones del Público + Inversiones Cedidas]	-	-	-	-	-	35,72
Activos a Corto Plazo / Pasivos a Corto Plazo	100,00	100,00	100,00	100,00	100,00	108,41

FUENTE: BALANCE GENERAL DE PUBLICACIÓN

GERENCIA GENERAL TÉCNICA - GERENCIA DE ESTADÍSTICAS Y PUBLICACIONES

(1) Incluye: Ingresos por Comisiones por Servicios, Ingresos por Diferencias de Cambio y Operaciones con Derivados, Ingresos por Inversiones en Empresas Filiales y Afiliadas, Ingresos por Inversiones en Sucursales y Ganancia en Inversiones en Títulos Valores.

(2) Incluye: Gastos por Comisiones por Servicios, Gastos por Diferencias de Cambio y Operaciones con Derivados, Gastos por Inversiones en Empresas Filiales y Afiliadas, Gastos por Inversiones en Sucursales y Pérdida en Inversiones en Títulos Valores.

(3) Gastos generales y administrativos excepto (Gastos de personal, Aportes a FOGADE y Aportes a SUDEBAN)

(4) Anualizados, calculados en base a Saldos Promedios

(5) No es anualizado.

**CUADRO N° III - 4**  
**BANCA CON LEYES ESPECIALES**  
**BANCO NACIONAL DE VIVIENDA Y HABITAT**  
**EVOLUCIÓN MENSUAL DEL BALANCE GENERAL DE PUBLICACIÓN, ESTADO DE RESULTADOS DE PUBLICACIÓN**  
**E INDICADORES FINANCIEROS, SEGÚN RUBRO**  
**diciembre / 2005 - junio - septiembre / 2006**

R U B R O	2 0 0 5		2 0 0 6					Total Otros Institutos Financieros
	diciembre	junio	julio	agosto	septiembre			
BALANCE GENERAL DE PUBLICACIÓN (Millones de Bolívares)								
ACTIVO								
DISPONIBILIDADES	131.015	15.214	18.318	18.718	21.504			85.286
INVERSIONES EN TÍTULOS VALORES	49.259	143.674	140.341	146.499	75.629			477.308
CARTERA DE CRÉDITOS	-	-	-	-	-			220.434
INTERESES Y COMISIONES POR COBRAR	1.037	1.850	1.703	1.520	1.396			9.797
INVERSIONES EN EMPRESAS FILIALES, AFILIADAS Y SUCURSALES	421	421	865	865	865			865
BIENES REALIZABLES	-	-	-	-	-			-
BIENES DE USO	5.978	8.186	8.290	8.316	8.126			12.398
OTROS ACTIVOS	5.080	1.937	1.812	1.770	1.988			4.527
TOTAL DEL ACTIVO	192.790	171.282	171.329	177.688	109.508			810.615
PASIVO								
CAPTACIONES DEL PÚBLICO	156	156	156	156	156			174.140
OBLIGACIONES CON EL BCV	-	-	-	-	-			-
CAPTACIONES Y OBLIGACIONES CON EL BANAP	-	-	-	-	-			-
OTROS FINANCIAMIENTOS OBTENIDOS	125.691	82.640	69.390	69.004	129			6.631
OTRAS OBLIGACIONES POR INTERMEDIACIÓN FINANCIERA	-	-	-	-	-			-
INTERESES Y COMISIONES POR PAGAR	1.033	4.057	5.043	5.555	2			58
ACUMULACIONES Y OTROS PASIVOS	13.367	8.094	9.791	11.287	13.559			20.908
OBLIGACIONES SUBORDINADAS	-	-	-	-	-			-
OBLIGACIONES CONVERTIBLES EN CAPITAL	-	-	-	-	-			-
TOTAL DEL PASIVO	140.247	94.947	84.380	86.002	13.846			201.737
GESTIÓN OPERATIVA	-	-	4.813	9.548	13.524			17.138
TOTAL DE PATRIMONIO	52.543	76.335	82.136	82.138	82.138			591.740
TOTAL DEL PASIVO + PATRIMONIO + GESTIÓN OPERATIVA	192.790	171.282	171.329	177.688	109.508			810.615
CUENTAS DE ORDEN								
CUENTAS CONTINGENTES DEUDORAS	-	-	-	-	-			61.327
ACTIVOS DE LOS FIDEICOMISOS	3.969.001	5.345.624	5.783.855	5.838.143	5.630.994			6.148.733
OTROS ENCARGOS DE CONFIANZA	1.034.280	987.721	1.008.719	983.612	1.010.661			1.010.661
CUENTAS DEUDORAS POR OTROS ENCARGOS DE CONFIANZA (Fondo Mutual Habitacional)	-	-	-	-	-			-
OTRAS CUENTAS DEUDORAS DEL FONDO MUTUAL HABITACIONAL	-	-	-	-	-			-
OTRAS CUENTAS DE ORDEN DEUDORAS	15.573	485.370	872.590	872.863	830.644			2.541.208
OTRAS CUENTAS DE REGISTRO DEUDORAS	-	-	-	-	-			769
ESTADO DE RESULTADOS DE PUBLICACIÓN (Millones de Bolívares)								
INGRESOS FINANCIEROS	2.405	2.446	805	1.547	1.761			12.377
GASTOS FINANCIEROS	19	10	-	3	5			1.175
MARGEN FINANCIERO BRUTO	2.386	2.436	805	1.544	1.756			11.202
Ingresos por recuperaciones de activos financieros	-	-	-	184	184			477
Gastos por incobrabilidad y desvalorización de activos financieros	-	-	-	-	-			308
MARGEN FINANCIERO NETO	2.386	2.436	805	1.728	1.940			11.371
Otros ingresos operativos (1)	33.945	38.751	6.826	13.740	20.368			22.122
Otros gastos operativos (2)	-	-	-	-	-			45
MARGEN DE INTERMEDIACIÓN FINANCIERA	36.331	41.187	-	-	-			33.448
GASTOS DE TRANSFORMACION	20.880	17.411	2.823	5.940	8.810			16.541
Gastos de personal	7.778	12.932	2.087	4.255	6.427			12.210
Gastos generales y administrativos (3)	13.077	4.433	727	1.661	2.346			4.098
Aportes al Fondo de Garantía de Depósitos y Protección Bancaria	-	-	-	-	-			15
Aportes a la Superintendencia de Bancos y Otras Instituciones Financieras	25	46	9	24	37			218
MARGEN OPERATIVO BRUTO	15.451	23.776	4.808	9.528	13.498			16.907
Ingresos por bienes realizables	-	-	-	-	-			-
Ingresos por programas especiales	-	-	-	-	-			-
Ingresos operativos varios	59	79	-	-	-			358
Gastos por bienes realizables	-	-	-	-	-			-
Gastos por depreciación, amortización y desvalorización de bienes diversos	-	-	-	-	-			2
Gastos operativos varios	-	-	-	-	-			-
MARGEN OPERATIVO NETO	15.510	23.855	4.816	9.551	13.527			17.263
Ingresos extraordinarios	-	-	-	-	-			698
Gastos Extraordinarios	120	69	3	3	3			823
RESULTADO BRUTO ANTES DE IMPUESTOS	15.390	23.786	4.813	9.548	13.524			17.138
Impuesto sobre la renta	-	-	-	-	-			-
RESULTADO NETO	15.390	23.786	4.813	9.548	13.524			17.138
INDICADORES FINANCIEROS (Porcentajes)								
EVALUACIÓN DEL PATRIMONIO								
[Patrimonio + Gestión Operativa] / Activo Total	27,25	48,03	54,70	55,46	98,50			86,82
[Patrimonio + Gestión Operativa] / [Activo Total + Inversiones Cedidas]	27,25	48,03	54,70	55,46	98,50			86,82
Otros Activos / [Patrimonio + Gestión Operativa]	9,67	2,54	2,08	1,93	2,08			0,74
Activo Improductivo / [Patrimonio + Gestión Operativa]	24,13	16,54	16,31	14,15	13,89			10,54
SOLVENCIA BANCARIA Y CALIDAD DE ACTIVOS								
Provisión para Cartera de Créditos / Cartera de Créditos Bruta	-	-	-	-	-			3,51
Provisión para Cartera de Créditos / Cartera Inmovilizada Bruta	-	-	-	-	-			64,32
Cartera Inmovilizada Bruta / Cartera de Créditos Bruta	-	-	-	-	-			5,46
Activo Improductivo / Activo Total	6,58	7,37	8,28	7,30	12,14			7,91
GESTIÓN ADMINISTRATIVA (4)								
Activo Productivo / Pasivo con Costo (5)	143,30	191,98	226,47	238,71	74.586,82			6.995,28
Brecha Estructural / Activo Total (5)	28,23	44,38	51,22	53,87	87,75			90,77
Gastos de Personal / Captaciones del Público Promedio	6.100,64	19.895,38	16.316,67	16.472,44	16.529,49			33,55
Gastos Operativos / Captaciones del Público Promedio	9.168,59	6.820,00	5.637,82	6.035,90	5.849,36			10,90
[Gtos. de Personal + Gtos. Operativos] / Activo Productivo Promedio	37,22	19,69	17,28	18,05	18,90			7,88
Otros Ingresos Operativos / Activo Promedio	52,90	41,31	37,66	38,48	40,15			11,69
[Gtos. de Personal + Gtos. Operativos] / Ingresos Financieros	853,15	709,93	470,71	495,46	584,97			124,27
RENTABILIDAD (4)								
Ingreso por Cartera de Créditos / Cartera de Créditos Promedio	-	-	-	-	-			7,82
Ingreso por Inversiones en Títulos Valores / Inversiones en Títulos Valores Promedio	6,68	5,33	5,97	5,62	4,78			6,04
Gastos Financieros / Captaciones Promedio con Costos	-	-	-	-	-			34,97
Margen Financiero Bruto / Activo Promedio	3,58	2,59	3,43	3,39	3,00			5,68
Ingresos Extraordinarios / Activo Promedio	-	-	-	-	-			0,11
Resultado Neto / Activo Promedio	25,51	25,31	24,84	25,18	25,63			10,10
Resultado Neto / Patrimonio Promedio	54,72	108,64	88,93	84,89	79,67			15,60
LIQUIDEZ								
Disponibilidades / Captaciones del Público	83.983,97	9.752,56	11.742,31	11.998,72	13.784,62			48,98
[Disponibilidades + Inv.Tit.Val.para Negociar y Disp.para la Venta] / Captaciones del Público	84.184,62	9.946,79	11.939,10	12.197,44	13.983,33			159,76
Cartera de Créditos Neta / Captaciones del Público	-	-	-	-	-			126,58
Cartera de Créditos Neta / [Captaciones del Público + Inversiones Cedidas]	-	-	-	-	-			126,58
[Capt. Oficiales + Inv. Cedidas Oficiales] / [Captaciones del Público + Inversiones Cedidas]	100,00	-	-	-	-			35,72
Activos a Corto Plazo / Pasivos a Corto Plazo	100,00	100,00	100,00	100,00	100,00			108,41

FUENTE: BALANCE GENERAL DE PUBLICACIÓN

GERENCIA GENERAL TÉCNICA - GERENCIA DE ESTADÍSTICAS Y PUBLICACIONES

(1) Incluye: Ingresos por Comisiones por Servicios, Ingresos por Diferencias de Cambio y Operaciones con Derivados, Ingresos por Inversiones en Empresas Filiales y Afiliadas, Ingresos por Inversiones en Sucursales y Ganancia en Inversiones en Títulos Valores.

(2) Incluye: Gastos por Comisiones por Servicios, Gastos por Diferencias de Cambio y Operaciones con Derivados, Gastos por Inversiones en Empresas Filiales y Afiliadas, Gastos por Inversiones en Sucursales y Pérdida en Inversiones en Títulos Valores.

(3) Gastos generales y administrativos excepto (Gastos de personal, Aportes a FOGADE y Aportes a SUDEBAN)

(4) Anualizados, calculados en base a Saldos Promedios

(5) No es anualizado.

**CUADRO N° III - 5**  
**BANCA CON LEYES ESPECIALES**  
**ÍNDICE DEL PATRIMONIO Vs. ACTIVOS Y OPERACIONES CONTINGENTES PONDERADAS EN BASE A RIESGO**  
**E ÍNDICE DEL [PATRIMONIO + GESTIÓN OPERATIVA] Vs. ACTIVO TOTAL, SEGÚN INSTITUTO**  
**30-09-06**  
**(MILES DE BOLÍVARES)**

I N S T I T U T O	A C T I V O Y C O N T I N G E N T E					Total Activo y Operaciones Contingentes Ponderadas en Base a Riesgo	COEFICIENTE DE PONDERACIÓN DEL ACTIVO	12% Total Activo y Operaciones Contingentes Ponderadas en Base a Riesgo	PATRIMONIO COMPUTABLE	EXCEDENTE ( DÉFICIT ) PATRIMONIAL	Patrimonio Computable /		2_/ Operativa
											Activo y Operaciones Contingentes Ponderadas en Base a Riesgo		
	TOTAL	PARTIDAS CON PONDERACIÓN DE RIESGO									1_/	Activo Total	
		0%	20%	50%	100%								
IMCP	229.451.922	163.672.309	44.026.399	-	21.753.214	30.558.494	13,32	3.667.019	1.766.212	(1.900.807)	5,78	2,05	
BANCOEX	666.917.516	26.295.611	259.658.871	-	380.963.034	432.894.808	64,91	51.947.377	498.012.478	446.065.101	115,04	98,54	
BANAVIH	2.189.542.679	2.093.363.444	20.587.964	-	75.591.271	79.708.864	3,64	9.565.064	95.635.288	86.070.224	119,98	98,50	
T O T A L	3.085.912.117	2.283.331.364	324.273.234	-	478.307.519	543.162.166	17,60	65.179.460	595.413.978	530.234.518	109,62	86,82	
junio - 06	3.252.084.508	2.398.074.799	311.822.305	-	542.187.404	604.551.866	18,59	72.546.224	572.778.295	500.232.071	94,74	78,12	
VARIACIÓN													
ABSOLUTA	(166.172.391)	(114.743.435)	12.450.929	-	(63.879.885)	(61.389.700)	(0,99)	(7.366.764)	22.635.683	30.002.447	14,88	8,70	
RELATIVA	(5,11)	(4,78)	3,99	-	(11,78)	(10,15)	(5,32)	(10,15)	3,95	6,00	15,70	11,14	

FUENTE: FORMULARIO PM-SBIF-017

GERENCIA GENERAL TÉCNICA - GERENCIA DE ESTADÍSTICAS Y PUBLICACIONES

1\_/ ARTÍCULO 17 DE LA LEY DE BANCOS Y ARTÍCULO 4 DE LA RESOLUCIÓN 198/99 DEL 17-06-99. G.O. 35726 DEL 02-07-99 (Se establece un mínimo de 12%)

2\_/ ARTÍCULO 3 DE LA RESOLUCIÓN 233/06 DEL 12-04-06. G.O. 38439 DEL 18-05-06 (Se establece un mínimo de 8%), excluyéndose del Activo las Letras y los Bonos del Tesoro, los Bonos y Obligaciones de la Deuda Pública Nacional, los Otros Títulos Valores Emitidos o Avalados por la Nación.

3\_/ Cifras correspondientes al mes de julio de 2006.

**CUADRO N° III - 6**  
**BANCA CON LEYES ESPECIALES**  
**DISTRIBUCIÓN DE LOS ACTIVOS DE LOS FIDEICOMISOS POR ENTES, SEGÚN INSTITUTO**  
**30-09-06**  
**(Millones de Bolívars)**

I N S T I T U T O	A C T I V O S   D E   L O S   F I D E I C O M I S O S					T O T A L
	PERSONAS NATURALES	PERSONAS JURÍDICAS	ADMINISTRACIÓN CENTRAL	ADMINISTRACIONES PÚBLICAS, ESTATALES, MUNICIPALES Y DEL DISTRITO CAPITAL	ENTES DESCENTRALIZADOS Y OTROS ORGANISMOS CON RÉGIMEN ESPECIAL	
IMCP	-	1.475	-	82.381	59.351	<b>143.207</b>
BANCOEX	-	-	-	-	374.532	<b>374.532</b>
BANAVIH	2.604	1.519	5.626.844	-	27	<b>5.630.994</b>
<b>T O T A L</b>	<b>2.604</b>	<b>2.994</b>	<b>5.626.844</b>	<b>82.381</b>	<b>433.910</b>	<b>6.148.733</b>
<b>junio - 06</b>	<b>2.291</b>	<b>2.870</b>	<b>5.341.835</b>	<b>105.959</b>	<b>424.605</b>	<b>5.877.560</b>
<b>VARIACIÓN</b>						
<b>ABSOLUTA</b>	<b>313</b>	<b>124</b>	<b>285.009</b>	<b>(23.578)</b>	<b>9.305</b>	<b>271.173</b>
<b>RELATIVA</b>	<b>13,66</b>	<b>4,32</b>	<b>5,34</b>	<b>(22,25)</b>	<b>2,19</b>	<b>4,61</b>

FUENTE: BALANCE GENERAL DE PUBLICACIÓN  
GERENCIA GENERAL TÉCNICA - GERENCIA DE ESTADÍSTICAS Y PUBLICACIONES

**CUADRO N° III - 7**  
**BANCA CON LEYES ESPECIALES**  
**DISTRIBUCIÓN DE LOS ACTIVOS DE LOS FIDEICOMISOS POR TIPO, SEGÚN INSTITUTO**  
**30-09-06**  
**(Millones de Bolívars)**

<b>I N S T I T U T O</b>	<b>A C T I V O S   D E   L O S   F I D E I C O M I S O S</b>					<b>T O T A L</b>
	<b>INVERSIÓN</b>	<b>GARANTÍA</b>	<b>ADMINISTRACIÓN</b>	<b>CARACTERÍSTICAS MIXTAS</b>	<b>OTROS</b>	
IMCP	43	-	141.723	10	1.431	<b>143.207</b>
BANCOEX	14.600	-	359.932	-	-	<b>374.532</b>
BANAVIH	4.787.406	582.538	145.939	112.507	2.604	<b>5.630.994</b>
<b>T O T A L</b>	<b>4.802.049</b>	<b>582.538</b>	<b>647.594</b>	<b>112.517</b>	<b>4.035</b>	<b>6.148.733</b>
<b>junio - 06</b>	<b>2.291</b>	<b>2.870</b>	<b>5.341.835</b>	<b>105.959</b>	<b>424.605</b>	<b>5.877.560</b>
<b>VARIACIÓN</b>						
<b>ABSOLUTA</b>	<b>4.799.758</b>	<b>579.668</b>	<b>(4.694.241)</b>	<b>6.558</b>	<b>(420.570)</b>	<b>271.173</b>
<b>RELATIVA</b>	<b>209.504,93</b>	<b>20.197,49</b>	<b>(87,88)</b>	<b>6,19</b>	<b>(99,05)</b>	<b>4,61</b>

FUENTE: BALANCE GENERAL DE PUBLICACIÓN  
GERENCIA GENERAL TÉCNICA - GERENCIA DE ESTADÍSTICAS Y PUBLICACIONES



# NOTAS METODOLÓGICAS

## NOTAS METODOLÓGICAS

### RELACIONES UTILIZADAS

#### I.-Indicadores para la Evaluación del Patrimonio

##### 1.- (Patrimonio + Gestión Operativa) / Total Activo

Mide la participación que registra el patrimonio más la gestión operativa en el financiamiento del activo del instituto.

Este índice se obtendrá mediante la división del monto total conformado por el patrimonio contable más la gestión operativa, entre el total de los activos adaptado a la resolución N° 233.06, el cual se determina de la siguiente manera:

**Total Activo Bruto** = Total Activo Neto + Inversiones Cedidas

**Inversiones en Títulos o Valores de la DPN Bruta** = Letras del Tesoro + Bonos del Tesoro + Bonos y Obligaciones de la Deuda Pública Nacional + Otros Títulos Valores Emitidos o Avalados por la Nación

**Proporción de las Inversiones a Activo Total Bruto** = (Inversiones en Títulos o Valores de la DPN Bruta / Total Activo Bruto) \* 100

**Estimación de las Inversiones en Títulos o Valores de la DPN neta** = (Activo Total Neto \* Proporción de las Inversiones a Activo Total Bruto) / 100

**Total Activo** = Total Activo Neto - Estimación de las Inversiones en Títulos o Valores de la DPN neta

Estas cifras se tomarán del balance general de publicación y el resultado obtenido multiplicado por cien (100).

Los bancos y otras instituciones financieras deberán cumplir como mínimo los porcentajes de adecuación patrimonial indicados en la Resolución N° 233.06 de fecha 12 de abril de 2006 publicada en la Gaceta Oficial N° 38.439 de fecha 18 de mayo de 2006.

##### 2.- (Patrimonio + Gestión Operativa) / (Activo Total + Inversiones Cedidas)

Mide la participación que registra el patrimonio más la gestión operativa del período en el financiamiento de los recursos propios (activo) y ajenos (inversiones cedidas).

##### 3.- Otros Activos / (Patrimonio + Gestión Operativa)

Este indicador expresa el grado en que se encuentra comprometido el patrimonio más la gestión operativa en virtud de los activos que registran menor productividad.

##### 4.- Activo Improductivo / (Patrimonio + Gestión Operativa)

Esta relación señala el grado en que el patrimonio más la gestión operativa del instituto está comprometido en el financiamiento de activos no generadores de ingresos por concepto de intereses y comisiones, o que estén fuera de la normativa legal.

El activo improductivo se define como:

Disponibilidades (excepto Bancos y otras instituciones financieras del país Bancos y corresponsales del exterior )  
(Provisión para inversión en títulos valores)  
Créditos vencidos  
Créditos en litigio  
(Provisión para cartera de créditos )  
Intereses y comisiones por cobrar  
Inversiones en empresas filiales, afiliadas y sucursales  
Bienes realizables  
Bienes de uso  
Otros activos

## **II.-Indicadores de Calidad de Activos**

### **1.- Provisión para Cartera de Créditos / Cartera de Créditos Bruta**

Demuestra la suficiencia de apartado que con cargo a sus resultados, ha creado el instituto para respaldar su cartera de créditos ante posibles contingencias que se puedan presentar.

### **2.- Índice de Cobertura:**

#### **Provisión para Cartera de Créditos / Cartera Inmovilizada Bruta**

Demuestra el grado de suficiencia de apartado que en relación con la cartera inmovilizada, ha realizado el instituto para resguardar sus colocaciones con dificultades de retorno.

### **3.- Índice de Morosidad:**

#### **Cartera Inmovilizada Bruta / Cartera de Créditos Bruta**

Cuantifica el porcentaje de la cartera de créditos inmovilizada en relación con la cartera de créditos bruta.

El índice refleja los créditos que pueden convertirse en pérdidas por insolvencia del cliente.

### **4.- Activo Improductivo / Activo Total**

Este indicador mide la participación de los activos improductivos no generadores de ingresos recurrentes, o que están fuera de la normativa legal, respecto a la totalidad de activos del instituto. Se entienden como activos improductivos los definidos en el punto 4 de la sección I.

### **III.- Indicadores de Gestión Administrativa <sup>1</sup>**

#### **1.- Activo Productivo / Pasivo con Costo**

El pasivo con costo representa una obligación a cargo del banco y los activos productivos son los que caracterizan la actividad bancaria; constituyen la fuente normal de ingresos.

El resultado del índice mostrará en que proporción puede cumplir el banco con sus activos productivos para pagar los compromisos contraídos.

El activo productivo se define como:

Bancos y otras instituciones financieras del país  
Bancos y corresponsales del exterior  
Inversiones en títulos valores  
Créditos vigentes  
Créditos reestructurados

Pasivo con costo se define como:

Cuentas corrientes remuneradas  
Obligaciones por operaciones de mesa de dinero  
Depósitos de ahorro  
Depósitos a plazo  
Títulos valores emitidos por la institución  
Captaciones del público restringidas (excepto cuentas corrientes inactivas, fondos embargados de depósitos en cuentas corrientes, otras captaciones del público restringidas)  
Obligaciones con el B.C.V.  
Captaciones y obligaciones con el BANAP  
Otros financiamientos obtenidos  
Otras obligaciones por intermediación financiera  
Obligaciones subordinadas  
Obligaciones convertibles en capital

#### **Brecha estructural como % del Activo Total**

#### **2.**

Este indicador relaciona el desequilibrio entre los activos productivos y pasivos onerosos como porcentaje del activo total.

Se calcula de la siguiente forma: tenemos la brecha estructural como la diferencia entre los activos productivos menos los pasivos con costo, y este monto se divide sobre el activo total.

---

<sup>1</sup> Anualizado, calculado sobre la base de saldos promedios, excepto el indicador que mide el Activo productivo / Pasivo con Costo

Una brecha estructural positiva ( $AP > PC$ ), supone que una parte de los activos productivos se están financiando con pasivos sin costo. Lo que tendrá implicaciones positivas para el margen financiero y por lo tanto para la rentabilidad.

Una brecha estructural negativa ( $AP < PC$ ), supone que una parte de los activos improductivos (que no generan ingresos financieros), se están financiando con pasivos con costos. Es decir, pasivos que implican costos financieros para la entidad bancaria. Esto se materializa en pérdidas de negocio de intermediación, con efectos claramente adversos sobre el margen financiero y la rentabilidad patrimonial, que normalmente son compensados con ampliaciones inconvenientes del diferencial de tasas.

### **3.- Gastos de Personal / Captaciones del Público Promedio**

Permite conocer la productividad del gasto de personal originado por sueldos, salarios y otros, respecto al volumen de recursos recibidos del público. Determina la incidencia en términos monetarios que tiene el costo del personal, con respecto a la capacidad para atraer recursos del público, denotando mayor eficiencia en la medida que el coeficiente es menor.

### **4.- Gastos Generales y Administrativos <sup>2</sup> / Captaciones del Público Promedio**

Mide la eficiencia de la porción de gastos asociados con la operatividad de la entidad, al relacionar una fracción de los gastos de administración con los saldos promedios captados del público. Mientras más bajo sea este indicador el banco en referencia será más eficiente en el manejo de sus captaciones del público.

### **5.- (Gastos de Personal + Gastos Generales y Administrativos) / Activo Productivo Promedio**

Indicador asociado con la eficiencia administrativa al medir la relación existente entre la suma de los gastos de personal y los gastos operativos directos del instituto; respecto al activo productivo bruto promedio de que dispone éste, considerándose mayor la eficiencia en la medida en que el coeficiente es menor o tiende a reducirse en el tiempo.

### **6.- Otros Ingresos Operativos / Activo Promedio**

Indica la relación existente entre el volumen de recursos obtenidos por la entidad en virtud de la prestación de servicios complementarios vinculados a las operaciones de intermediación, en relación con el promedio que se calculó.

### **7.- (Gastos de Personal + Gastos Generales y Administrativos) / Ingresos Financieros**

Es el indicador de eficiencia que mide la relación entre los gastos de transformación (gastos de explotación de carácter no financiero, que son ordinarios y recurrentes) con respecto a los ingresos ordinarios, obtenidos por el banco producto de la intermediación tanto en crédito como en inversiones.

---

<sup>2</sup> Excepto gastos por Aportes a SUDEBAN y FOGADE.

## **IV.-Indicadores de Rentabilidad <sup>3</sup>**

### **1.- Ingreso por Cartera de Créditos / Cartera Créditos Promedio**

Mide el grado de rendimiento promedio generado por la cartera de créditos durante el ejercicio.

La cuantía de este indicador está estrechamente vinculada al carácter rentable de la cartera.

### **2.- Ingreso por Inversiones en Títulos Valores / Inversiones en Títulos Valores Promedio**

Expresa el rendimiento obtenido por la entidad en sus inversiones en títulos valores, tales como acciones y obligaciones emitidas por empresas públicas y privadas, respecto al volumen de recursos aplicados en la adquisición de éstos.

### **3.- Gastos Financieros / Captaciones Promedio con Costo**

Este indicador mide cual es el costo bruto de los pasivos a cargo del banco; si el costo resulta alto en comparación con el de otros intermediarios financieros podría deberse a deficiencias en la captación de recursos, como también al pago de altas tasas de interés para compensar una condición de mayor riesgo.

### **4.- Margen Financiero Bruto / Activo Promedio**

Cuantifica el margen financiero (ingresos financieros menos egresos financieros), que ha obtenido la entidad por la intermediación financiera efectuada durante el ejercicio con respecto al saldo promedio en que se calculó el activo del instituto.

### **5.- Ingresos Extraordinarios / Activo Promedio**

Expresa la relación existente entre el volumen de recursos obtenidos por la entidad, en virtud de la ejecución de transacciones de carácter no recurrente o eventual con el promedio en que se cifró el activo del instituto.

### **6.- Resultado Neto /Activo Promedio (ROA)**

Es la rentabilidad proveniente de las operaciones del negocio bancario. Mide la capacidad del balance del banco para generar resultados operacionales. Se calculará para los trimestres de marzo y septiembre.

### **7.- Resultado Neto / Patrimonio Promedio (ROE)**

Mide el nivel de rendimiento del patrimonio del instituto, una vez efectuadas las transferencias necesarias para apartados.

---

<sup>3</sup> Anualizado, calculado sobre la base de saldos promedios.

## **V.-Indicadores de Liquidez <sup>4</sup>**

### **1.- Disponibilidades / Captaciones del Público**

Coeficiente de liquidez que mide la capacidad de la entidad para responder, en forma inmediata, a eventuales retiros del público.

A los fines de realizar una evaluación objetiva de este indicador, es menester clasificar las obligaciones contraídas con el público por concepto de captaciones en diferentes planos, según sus plazos de vencimiento.

### **2.- (Disponibilidad + Inversiones en Títulos Valores para Negociar y Disponibles para la Venta) / Captaciones del Público.**

Mide la proporción del activo de la Institución que tiene capacidad de respuesta inmediata para convertirse en efectivo, en la medida en que este indicador aumenta, la institución es más líquida pero también menos intermediadora de recursos.

### **3.- Cartera de Créditos Neta / Captaciones del Público**

Indica el nivel en que la cartera de créditos ha sido financiada mediante recursos captados del público.

### **4.- Cartera de Créditos Neta/ (Captaciones del Público + Inversiones Cedidas)**

Indica el nivel en que la cartera de créditos ha sido financiada mediante recursos captados del público más las inversiones cedidas al mismo.

### **5.- (Captaciones Oficiales + Inversiones Cedidas Oficiales) / (Captaciones del Público + Inversiones Cedidas)**

Indica el nivel en que los depósitos oficiales y las participaciones del sector oficial forma parte del total recursos captados.

### **6.- Activos a Corto Plazo/ Pasivos a Corto Plazo**

Mide la proporción del activo a corto plazo (menores a 90 días) de la institución que tiene capacidad de respuesta inmediata, para convertirse en efectivo ante un eventual retiro de los pasivos menores a 90 días.

---

<sup>4</sup> Para el cálculo de los indicadores en el subsistema Empresas de Arrendamiento Financiero, se toma como base la cuenta otros financiamientos obtenidos.

## METODOLOGÍA PARA CALCULAR LOS ÍNDICES ANUALIZADOS EN BASE A SALDOS PROMEDIOS

Cuando en los indicadores se comparan cuentas nominales (C.N.) con cuentas reales (C.R.), las primeras se anualizan y las segundas se toman en base al saldo promedio.

La manera de anualizar las cuentas nominales para cada trimestre del año, es la siguiente:

### Mes

<b>Marzo</b>	<b>C.N. al cierre de MARZO * 4</b>
<b>Junio</b>	<b>C.N. al cierre de JUNIO * 2</b>
<b>Septiembre</b>	<b>C.N. al cierre de JUNIO + C.N. al cierre de SEPTIEMBRE * 2</b>
<b>Diciembre</b>	<b>C.N. al cierre de JUNIO + C.N. al cierre de DICIEMBRE</b>

La manera de calcular el Promedio para cada trimestre del año es la siguiente:

### Trimestre

<b>Marzo</b>	$\text{C.R.} = \frac{\text{C.R.DIC1} + \text{C.R.ENE} + \text{C.R.FEB} + \text{C.R.MAR}}{4}$
<b>Junio</b>	$\text{C.R.} = \frac{\text{C.R.DIC1} + \text{C.R.ENE} + \dots + \text{C.R.JUNIO}}{7}$
<b>Septiembre</b>	$\text{C.R.} = \frac{\text{C.R.DIC1} + \text{C.R.ENE} + \dots + \text{C.R.SEPTIEMBRE}}{10}$
<b>Diciembre</b>	$\text{C.R.} = \frac{\text{C.R.DIC1} + \text{C.R.ENE} + \dots + \text{C.R.DIC2}}{13}$

DIC 1 = Diciembre del año anterior

DIC 2 = Diciembre del año en curso

### NOTA EXPLICATIVA

En los cuadros relativos a la evolución mensual del balance general de publicación, estados de resultados de publicación e indicadores financieros, según rubro, los períodos para los estados de resultados son:

**Febrero** = se refiere al acumulado de enero a febrero

**Marzo** = se refiere al acumulado de enero a marzo

**Abril** = se refiere al acumulado de enero a abril

**Mayo** = se refiere al acumulado de enero a mayo

**Junio** = se refiere al acumulado de enero a junio

**Julio** = se refiere al mes de julio

**Agosto** = se refiere al acumulado de julio a agosto

**Septiembre** = se refiere al acumulado de julio a septiembre

**Octubre** = se refiere al acumulado de julio a octubre

**Noviembre** = se refiere al acumulado de julio a noviembre

**Diciembre** = se refiere al acumulado de julio a diciembre



## **NOMENCLATURA APLICADA EN LOS CUADROS**

<b>A</b>	<b>Agencia</b>
<b>ACC.</b>	<b>Acciones</b>
<b>ACCES.</b>	<b>Accesorias</b>
<b>AFTOS.</b>	<b>Afectos</b>
<b>ARREND.</b>	<b>Arrendados</b>
<b>ASIGN.</b>	<b>Asignado</b>
<b>B.C.V.</b>	<b>Banco Central de Venezuela</b>
<b>C.M.E.</b>	<b>Cuota de Mercado del Estrato</b>
<b>C.M.T.</b>	<b>Cuota de Mercado Total</b>
<b>CART.</b>	<b>Cartera</b>
<b>CERTIF.</b>	<b>Certificados</b>
<b>CIAS.</b>	<b>Compañías</b>
<b>CONEX.</b>	<b>Conexas</b>
<b>FINANC.</b>	<b>Financieros</b>
<b>GTIA.</b>	<b>Garantía</b>
<b>HIPOT.</b>	<b>Hipotecaria</b>
<b>INGR.</b>	<b>Ingreso</b>
<b>INMOV.</b>	<b>Inmovilizada</b>
<b>NAC.</b>	<b>Nación</b>
<b>OBLIG.</b>	<b>Obligaciones</b>
<b>OP.</b>	<b>Oficina Principal</b>
<b>OPER.</b>	<b>Operaciones</b>
<b>PARTIC.</b>	<b>Participación</b>
<b>PRIV.</b>	<b>Privadas</b>
<b>PROV.</b>	<b>Provisión</b>
<b>PUBL.</b>	<b>Públicas</b>
<b>S</b>	<b>Sucursal</b>

# **ANEXO LEGAL**

**DECRETOS PRESIDENCIALES VIGENTES**  
**RELACIONADOS CON EL SECTOR BANCARIO**

<b>MATERIA</b>	<b>NÚMERO</b>	<b>FECHA</b>	<b>NÚMERO Y FECHA DE GACETA OFICIAL</b>	<b>ÁMBITO DE APLICACIÓN Y/O INSTITUCIONES QUE REGULA</b>
DESIGNACIÓN DE LOS CIUDADANOS RUBÉN PIRELA, NORA CASTAÑEDA Y AMÉRICO MATA, COMO DIRECTORES PRINCIPALES DEL FONDO DE DESARROLLO MICROFINANCIERO.	4.696	25-07-06	38.487	SISTEMA BANCARIO.
(SE REIMPRIME POR ERROR MATERIAL DEL ENTE EMISOR)DESIGNACIÓN DEL CIUDADANO DARÍO ENRIQUE BAUTE DELGADO, COMO PRESIDENTE DE LA JUNTA DIRECTIVA DEL BANCO SOBERANO	4.549	8-06-06	36.486	BANCO DEL PUEBLO SOBERANO.
DESIGNACIÓN DEL CIUDADANO EUGENIO VÁSQUEZ ORELLANA, COMO PRESIDENTE DEL BANCO NACIONAL DE VIVIENDA Y HÁBITAT	4.668	13-07-06	38.481	BANCO NACIONAL DE VIVIENDA Y HÁBITAT.
DESIGNACIÓN DEL CIUDADANO MANUEL ANTONIO BARROSO ALBERTO, COMO PRESIDENTE DE LA COMISIÓN DE ADMINISTRACIÓN DE DIVISAS (CADIVI).	4.547	6-06-06	38.453 7-06-06	CADIVI.
DESIGNACIÓN DEL CIUDADANO RICARDO FONG KEY, COMO DIRECTOR PRINCIPAL DEL BANCO AGRÍCOLA DE VENEZUELA, C.A., BANCO UNIVERSAL.	4.529	31-05-06	38.448 31-05-06	BANCO AGRÍCOLA. DE VENEZUELA.
DESIGNACIÓN DEL CIUDADANO EDUARDO EMILIANO ESCOBAR CASTELLANO, COMO PRESIDENTE DEL BANCO AGRÍCOLA DE VENEZUELA.	4.338	6-03-06	38.391 6-03-06	BANCO AGRÍCOLA DE VENEZUELA.
DESIGNACIÓN DEL CIUDADANO ELÍAS JAUA MILANO, COMO MINISTRO DE AGRICULTURA Y TIERRAS.	4.305	24-02-06	38.387 24-02-06	SISTEMA BANCARIO.
AUTORIZACIÓN PARA LA CREACIÓN DE LA SOCIEDAD DE GARANTÍAS RECÍPROCAS PARA LA MEDIANA Y PEQUEÑA EMPRESA DE LA REGIÓN GUAYANA, S.A (S.G.R.-GUAYANA, S.A.).	4.243	30-01-06	38.368	(S.G.R.-GUAYANA).
DESIGNACIÓN DE LOS MIEMBROS DE LA JUNTA DIRECTIVA DEL BANCO AGRÍCOLA DE VENEZUELA.	4.231	24-01-06	38.366	BANCO AGRÍCOLA DE VENEZUELA.
SE PRORROGA HASTA EL 15 DE JUNIO DE 2006, EL PLAZO PARA LA SELECCIÓN DE LA FIRMA DE AUDITORÍA EXTERNA QUE REALIZARÁ LA AUDITORÍA DE LAS CUENTAS Y BALANCES DEL BANCO CENTRAL DE VENEZUELA, CORRESPONDIENTES A LOS AÑOS 2001, 2002 Y 2003.	4.148	19-12-05	38.338	BCV.
DESIGNACIÓN DEL CIUDADANO LUIS HERNÁNDEZ MUÑO, COMO VICEPRESIDENTE EJECUTIVO DEL BANCO DE COMERCIO	4.102	22-11-05	38.319	BANCOEX

**DECRETOS PRESIDENCIALES VIGENTES**  
**RELACIONADOS CON EL SECTOR BANCARIO**

MATERIA	NÚMERO	FECHA	NÚMERO Y FECHA DE GACETA OFICIAL	ÁMBITO DE APLICACIÓN Y/O INSTITUCIONES QUE REGULA
EXTERIOR (BANCOEX).				
DESIGNACIÓN DE LOS CIUDADANOS CARMENCITA PÉREZ RODRÍGUEZ, AMÉRICO MATA, FREDDY RODRÍGUEZ, NORA ISABEL CASTAÑEDA, MAYERLING ROJAS VILLASMIL, WILLIAM RENGINFO BLANCO, RAFAEL SEGUNDO JIMÉNEZ BARRADA Y LIDICE NAVAS DE GUZMÁN, COMO DIRECTORES PRINCIPALES DE LA JUNTA DIRECTIVA DEL “BANCO DEL PUEBLO SOBERANO, C.A, BANCO DE COMERCIAL”.	4.034	1-11-05	38.505	BANCO DEL PUEBLO.
DESIGNACIÓN DEL CIUDADANO LUÍS CARLOS FIGUEROA ALCALÁ, COMO PRESIDENTE ENCARGADO DEL BANCO NACIONAL DE VIVIENDA Y HABITAT.	3.869	30-08-05	38.261	BANCO NACIONAL DE VIVIENDA Y HABITAT.
DESIGNACIÓN DE LA JUNTA DIRECTIVA DEL BANCO DEL TESORO.	3.852	22-08-05	38.255	BANCO DEL TESORO.
DESIGNACIÓN DEL CIUDADANO HUMBERTO R. ORTEGA DÍAZ, COMO PRESIDENTE DEL FONDO DE GARANTÍA DE DEPÓSITOS Y PROTECCIÓN BANCARIA (FOGADE).	3.729	21-06-05	38.222	FOGADE.
DESIGNACIÓN DEL CIUDADANO GUSTAVO ADOLFO MÁRQUEZ MARÍN, COMO PRESIDENTE DEL BANCO DE COMERCIO EXTERIOR (BANCOEX).	3.696	1-06-05	38.207 13-06-05	BANCOEX.
DESIGNACIÓN DEL CIUDADANO ELVIS JOSÉ URBINA PÉREZ, COMO MIEMBRO INTEGRANTE DE LA COMISIÓN DE ADMINISTRACIÓN DE DIVISAS (CADIVI), EN SUSTITUCIÓN DEL CIUDADANO LEANDER ALAYÓN BARRIÑO.	3.680	30-05-05	38.207 13-06-05	BANCOEX.
SE PRORROGA POR TRES (3) MESES, CONTADOS A PARTIR DE LA PUBLICACIÓN DEL PRESENTE DECRETO EN LA GACETA OFICIAL DE LA REPÚBLICA BOLIVARIANA DE VENEZUELA, EL PLAZO PARA LA SELECCIÓN DE LA FIRMA DE AUDITORÍA EXTERNA	3.589	11-04-05	38.191 20-05-05	BCV.

**DECRETOS PRESIDENCIALES VIGENTES**  
**RELACIONADOS CON EL SECTOR BANCARIO**

<b>MATERIA</b>	<b>NÚMERO</b>	<b>FECHA</b>	<b>NÚMERO Y FECHA DE GACETA OFICIAL</b>	<b>ÁMBITO DE APLICACIÓN Y/O INSTITUCIONES QUE REGULA</b>
QUE REALIZARÁ LA AUDITORÍA DE LAS CUENTAS Y BALANCES DEL BANCO CENTRAL DE VENEZUELA, CORRESPONDIENTES A LOS AÑOS 2001, 2002 Y 2003.				
DESIGNACIÓN DE LA CIUDADANA MARGAUD MARISELA GODOY PEÑA, COMO PRESIDENTA DEL FONDO DE DESARROLLO MICROFINANCIERO (FONDEMI).	3.644	5-05-05	38.180	SISTEMA BANCARIO.
DESIGNACIÓN DEL CIUDADANO GASTÓN PARRA LUZARDO, PRESIDENTE DEL BANCO CENTRAL DE VENEZUELA, COMO GOBERNADOR PRINCIPAL ANTE EL FONDO MONETARIO INTERNACIONAL.	3.567	5-04-05	38.161 7-04-05	SISTEMA BANCARIO.
DESIGNACIÓN DEL CIUDADANO EDUARDO ESCOBAR CASTELLANO, COMO PRESIDENTE DEL INSTITUTO NACIONAL PARA EL DESARROLLO DE LA PEQUEÑA Y MEDIANA INDUSTRIA (INAPYMI).	3.495	23-02-05	38.133 23-01-05	SISTEMA BANCARIO.
DESIGNACIÓN DE LA CIUDADANA ROSAMARÍA FUENMAYOR, COMO DIRECTORA EJECUTIVA DEL CONSEJO SUPERIOR BANCARIO.	3.491	21-02-05	38.131 21-02-05	SISTEMA BANCARIO.
DESIGNACIÓN DE LA CIUDADANA OLY MILLÁN CAMPOS, COMO PRESIDENTA(E) DEL FONDO DE DESARROLLO AGROPECUARIO, PESQUERO, FORESTAL Y AFINES (FONDAFA).	3.439	19-01-05	38.116 27-01-05	SISTEMA BANCARIO.
REGLAMENTO N° 2 DE LA LEY ORGÁNICA DE LA ADMINISTRACIÓN FINANCIERA DEL SECTOR PÚBLICO, SOBRE EL SISTEMA DE CRÉDITO PÚBLICO.	3.435	17-01-05	38.117 28-01-05	SISTEMA BANCARIO.
NOMBRAMIENTO DEL CIUDADANO WILLIAM RAMÓN FARÍÑAS, PRESIDENTE DEL FONDO DE CRÉDITO INDUSTRIAL (FONCREI).	3.427	12-01-05	38.106 13-01-05	FONCREI.
(SE REIMPRIME POR ERROR MATERIAL DEL ENTE EMISOR) DECRETO SOBRE ORGANIZACIÓN Y FUNCIONAMIENTO DE LA ADMINISTRACIÓN PÚBLICA CENTRAL.	3.416	11-01-05	38.112 21-01-05	SISTEMA BANCARIO.
DESIGNACIÓN DEL CIUDADANO NELSON JOSÉ MERENTES DÍAZ, COMO MINISTRO DE FINANZAS.	3.081	7-12-04	3.296 7-12-04	SISTEMA BANCARIO.
CREACIÓN DE LA COMISIÓN PRESIDENCIAL PARA LA SELECCIÓN DE LA FIRMA DE AUDITORÍA EXTERNA QUE REALIZARÁ LA	3.177	18-10-04	38.070 22-11-04	BCV.

**DECRETOS PRESIDENCIALES VIGENTES**  
**RELACIONADOS CON EL SECTOR BANCARIO**

<b>MATERIA</b>	<b>NÚMERO</b>	<b>FECHA</b>	<b>NÚMERO Y FECHA DE GACETA OFICIAL</b>	<b>ÁMBITO DE APLICACIÓN Y/O INSTITUCIONES QUE REGULA</b>
AUDITORÍA DE LAS CUENTAS Y BALANCES DEL BANCO CENTRAL DE VENEZUELA, EN LOS TÉRMINOS PRESCRITOS EN LA CONSTITUCIÓN DE LA REPÚBLICA BOLIVARIANA DE VENEZUELA.				
SE AUTORIZA LA CREACIÓN DE LA SOCIEDAD DE GARANTÍAS RECÍPROCAS PARA EL SECTOR DE TECNOLOGÍAS DE INFORMACIÓN Y COMUNICACIÓN, DE LA ELECTRÓNICA Y DE LAS TELECOMUNICACIONES.	3.141	22-09-04	E-5.731 23-09-04	SNGR.
SE DISPONE QUE EL MINISTRO DE ESTADO PARA EL FINANCIAMIENTO ENDÓGENO, ES EL ASESOR DEL PRESIDENTE DE LA REPÚBLICA, EN LO REFERENTE A LA EJECUCIÓN Y SEGUIMIENTO DE LAS ACTIVIDADES Y OPERACIONES PREVISTAS EN EL DECRETO CON RANGO Y FUERZA DE LEY MACRO QUE REGULA EL SISTEMA FINANCIERO PÚBLICO DEL ESTADO VENEZOLANO.	3.128	15-09-04	38.046 19-10-04	SISTEMA BANCARIO.
INSTRUCTIVO PARA LA IMPLEMENTACIÓN DEL “MECANISMO DE ASISTENCIA TÉCNICA, SEGUIMIENTO Y EVALUACIÓN”, DIRIGIDO A LAS EMPRESAS QUE SE CONSIDEREN BAJO LOS SUPUESTOS DEL ARTÍCULO 101 DE LA LEY ORGÁNICA SOBRE SUSTANCIA DE ESTUPEFACIENTES Y PSICOTRÓPICOS.	001-04	23-07-04	38.025 17-09-04	SISTEMA BANCARIO.
NOMBRAMIENTO COMO SUPERINTENDENTE DE BANCOS Y OTRAS INSTITUCIONES FINANCIERAS AL CIUDADANO TRINO ALCIDES DÍAZ.	2.829	13-02-04	37.879 13-02-04	SISTEMA BANCARIO.
NOMBRAMIENTO COMO SUPERINTENDENTE DEL SERVICIO NACIONAL INTEGRADO DE ADMINISTRACIÓN ADUANERA Y TRIBUTARIA, AL CIUDADANO JOSÉ GREGORIO VIELMA MORA.	2.407	13-05-03	37.689 14-05-03	SISTEMA BANCARIO.
ADSCRIPCIÓN DEL FONDO DE DESARROLLO AGROPECUARIO, PESQUERO, FORESTAL Y AFINES (FONDAFA), AL MINISTERIO DE AGRICULTURA Y TIERRAS.	2.275	20-01-03	37.688 13-05-03	FONDAFA.
REFORMA PARCIAL DEL DECRETO N° 2.302 DE FECHA 5 DE	2.330	06-03-03	37.644	SISTEMA BANCARIO.

**DECRETOS PRESIDENCIALES VIGENTES**  
**RELACIONADOS CON EL SECTOR BANCARIO**

<b>MATERIA</b>	<b>NÚMERO</b>	<b>FECHA</b>	<b>NÚMERO Y FECHA DE GACETA OFICIAL</b>	<b>ÁMBITO DE APLICACIÓN Y/O INSTITUCIONES QUE REGULA</b>
FEBRERO DE 2003, G.O. NRO. 37.625 DEL 05-02-2003, RELACIONADO CON LA CREACIÓN DE LA COMISIÓN DE ADMINISTRACIÓN DE DIVISAS (CADIVI).			06-03-03	
ESTABLECIMIENTO DE LOS LINEAMIENTOS GENERALES PARA LA DISTRIBUCIÓN DE DIVISAS A SER DESTINADAS AL MERCADO CAMBIARIO.	2.320	27-02-03	37.644 06-03-03	SISTEMA BANCARIO.
PROCEDIMIENTO PARA EL AJUSTE POR MANTENIMIENTO DE VALOR DE LAS TENENCIAS EN BOLÍVARES DEL BANCO INTERAMERICANO DE DESARROLLO.	2.319	27-02-03	37.732 15-07-03	B.C.V.
DESIGNACIÓN DE LOS MIEMBROS INTEGRANTES DE LA COMISIÓN DE ADMINISTRACIÓN DE DIVISAS (CADIVI).	2.303	05-02-03	37.625 05-02-03	SISTEMA BANCARIO.
CREACIÓN DE LA COMISIÓN DE ADMINISTRACIÓN DE DIVISAS (CADIVI).	2.302	05-02-03	37.625 05-02-03	SISTEMA BANCARIO.
FACULTAD AL MINISTRO DE FINANZAS PARA QUE CONVENGA CON EL B.C.V., MEDIDAS DE CARÁCTER TEMPORAL, QUE ESTABLEZCAN LIMITACIONES O RESTRICCIONES A LA CONVERTIBILIDAD DE LA MONEDA NACIONAL Y A LA TRANSFERENCIA DE FONDOS DEL PAÍS HACIA EL EXTERIOR.	2.278	21-01-03	37.614 21-01-03	SISTEMA BANCARIO.
REFORMA PARCIAL DEL REGLAMENTO N° 1 DE LA LEY ORGÁNICA DE LA ADMINISTRACIÓN FINANCIERA DEL SECTOR PÚBLICO, SOBRE EL SISTEMA PRESUPUESTARIO.	1.835	27-06-02	5.592 EXT. 27-06-02	ÓRGANOS Y ENTES SUJETOS A LA LEY ORGÁNICA DE LA ADMINISTRACIÓN FINANCIERA DEL SECTOR PÚBLICO.
EXONERACIÓN DEL IMPUESTO AL VALOR AGREGADO (IVA), A LAS OPERACIONES QUE EN ÉL SE MENCIONAN, EFECTUADAS DENTRO DEL PROGRAMA “CAMIÓN UTILITARIO NACIONAL”.	1.729	01-04-02	37.413 01-04-02	BU y BC.
ESTABLECIMIENTO DEL PROGRAMA CAMIÓN UTILITARIO NACIONAL, A LOS FINES DE IMPULSAR LA PRODUCCIÓN DE VEHÍCULOS DE TRANSPORTE DE CARGA.	1.728	01-04-02	37.413 01-04-02	BU y BC.
DECRETO CON FUERZA DE LEY DE REFORMA DE LA LEY GENERAL DE BANCOS Y OTRAS INSTITUCIONES FINANCIERAS.	1.526	03-11-01	5.555 EXT. 13-11-01	BU, BC, BH, BI, BDD, BSP, AF, FMM, EAP, CC, GF, OCF, EEyOTC, SGR y FNGR.
REGLAMENTO DEL DECRETO CON FUERZA DE LEY DE CREACIÓN, ESTÍMULO, PROMOCIÓN Y DESARROLLO DEL	1.291	08-05-01	37.223 20-06-01	INSTITUCIONES FINANCIERAS REGIDAS POR EL DECRETO

**DECRETOS PRESIDENCIALES VIGENTES**  
**RELACIONADOS CON EL SECTOR BANCARIO**

MATERIA	NÚMERO	FECHA	NÚMERO Y FECHA DE GACETA OFICIAL	ÁMBITO DE APLICACIÓN Y/O INSTITUCIONES QUE REGULA
SISTEMA MICROFINANCIERO.				CON FUERZA DE LEY DE REFORMA DE LA LEY GENERAL DE BANCOS Y OTRAS INSTITUCIONES FINANCIERAS.
DECRETO CON FUERZA DE LEY DE CREACIÓN, ESTÍMULO, PROMOCIÓN Y DESARROLLO DEL SISTEMA MICROFINANCIERO.	1.250	14-03-01	37.164 22-03-01	INSTITUCIONES FINANCIERAS REGIDAS POR EL DECRETO CON FUERZA DE LEY DE REFORMA DE LA LEY GENERAL DE BANCOS Y OTRAS INSTITUCIONES FINANCIERAS.
LEY DE ESTÍMULO DEL FORTALECIMIENTO PATRIMONIAL Y LA RACIONALIZACIÓN DE LOS GASTOS DE TRANSFORMACIÓN EN EL SECTOR BANCARIO.	1.203	28-02-01	37.148 28-02-01	SISTEMA BANCARIO.
LEY DE MENSAJE DE DATOS Y FIRMAS ELECTRÓNICAS.	1.204	28-02-01	37.148 28-02-01	BU, BC, BH, BI, BDD, BSP, AF, FMM, EAP, CC, GF, OCF, EEyOTC, SGR, FNGR, BCV Y FOGADE.
ESTABLECIMIENTO DE LA CONFIDENCIALIDAD DE LA INFORMACIÓN QUE SE OBTENGA A LOS FINES DE ALIMENTAR EL SISTEMA DE INFORMACIÓN CENTRAL DE RIESGOS.	2.558	10-06-98	36.479 19-06-98	SISTEMA BANCARIO.
NORMAS GENERALES SOBRE SEGURIDAD BANCARIA.	2.514	27-12-77	31.397 04-01-78	SISTEMA BANCARIO.



**CUADRO SINÓPTICO DE LAS PRINCIPALES RESOLUCIONES Y/O CIRCULARES VIGENTES  
EMITIDAS POR LA SUPERINTENDENCIA DE BANCOS Y OTRAS INSTITUCIONES FINANCIERAS Y POR  
LA EXTINTA JUNTA DE REGULACIÓN FINANCIERA**

**RESOLUCIONES**

<b>MATERIA</b>	<b>NÚMERO</b>	<b>FECHA</b>	<b>NÚMERO Y FECHA DE GACETA OFICIAL</b>	<b>AMBITO DE APLICACIÓN Y/O INSTITUCIONES QUE REGULA</b>
SE DICTAN LAS NORMAS QUE REGULAN EL PROCEDIMIENTO A SEGUIR POR LOS INTERVENTORES, ACCIONISTAS Y LOS INTERESADOS EN PARTICIPAR EL PROCESO DE REHABILITACIÓN DE BANPLUS ENTIDAD DE AHORRO Y PRÉSTAMO, C.A., SOMETIDA A MEDIDA DE INTERVENCIÓN.	346.06	28-06-06	38.488	BANPLUS.
MODIFICACIONES AL MANUAL DE CONTABILIDAD PARA BANCOS, OTRAS INSTITUCIONES FINANCIERAS Y ENTIDADES DE AHORRO Y PRÉSTAMO.	341.06	27-06-06	5.818 15-08-06	SISTEMA BANCARIO.
SE INSTRUYE A LAS INSTITUCIONES FINANCIERAS LA TRANSFERENCIA A LAS CUENTAS DE PASIVO DE LOS SALDOS DE LOS DERECHOS Y PARTICIPACIONES SOBRE LAS INVERSIONES CEDIDAS AL PÚBLICO, QUE MANTENGAN CONTABILIZADOS AL 30 DE JUNIO DE 2006.	234.06	12-04-06	38.432 9-05-06	SISTEMA BANCARIO.
SE ESTABLECE EL ÍNDICE DE SOLVENCIA PATRIMONIAL A LOS BANCOS Y DEMÁS INSTITUCIONES FINANCIERAS REGIDAS POR EL DECRETO CON FUERZA DE LEY DE REFORMA DE LA LEY GENERAL DE BANCOS Y OTRAS INSTITUCIONES FINANCIERAS.	233.06	12-04-06	38.439 15-05-06	SISTEMA BANCARIO.
SE DICTAN LAS INSTRUCCIONES RELATIVAS AL PAGO DEL APOORTE ESPECIAL QUE DEBEN EFECTUAR LOS BANCOS, OTRAS INSTITUCIONES FINANCIERAS Y DEMÁS PERSONAS SOMETIDAS A LA SUPERVISIÓN Y CONTROL DE ESTA SUPERINTENDENCIA. ASÍ COMO, LOS APORTES QUE DEBEN EFECTUAR LOS BANCOS, ENTIDADES DE AHORRO Y PRÉSTAMO, OTRAS INSTITUCIONES FINANCIERAS, CASAS DE CAMBIO Y DEMÁS PERSONAS QUE POR LEYES ESPECIALES ESTÉN SOMETIDAS AL CONTROL DE ESTA SUPERINTENDENCIA, SUJETOS A INTERVENCIÓN O EN PROCESO DE REHABILITACIÓN O LIQUIDACIÓN Y ENTES ESTATIZADOS, CORRESPONDIENTE AL PRIMER SEMESTRE DE 2006.	015.06	18-01-06	38.370 1-02-05	INSTITUCIONES FINANCIERAS REGIDAS POR EL DECRETO CON FUERZA DE LEY DE REFORMA DE LA LEY GENERAL DE BANCOS Y OTRAS INSTITUCIONES FINANCIERAS.

**CUADRO SINÓPTICO DE LAS PRINCIPALES RESOLUCIONES Y/O CIRCULARES VIGENTES  
EMITIDAS POR LA SUPERINTENDENCIA DE BANCOS Y OTRAS INSTITUCIONES FINANCIERAS Y POR  
LA EXTINTA JUNTA DE REGULACIÓN FINANCIERA**

**RESOLUCIONES**

<b>MATERIA</b>	<b>NÚMERO</b>	<b>FECHA</b>	<b>NÚMERO Y FECHA DE GACETA OFICIAL</b>	<b>AMBITO DE APLICACIÓN Y/O INSTITUCIONES QUE REGULA</b>
SE DICTAN LAS INSTRUCCIONES RELATIVAS AL PAGO DEL APOORTE ESPECIAL QUE DEBERÁN PAGAR LOS FONDOS DE CAPITAL DE RIESGO, LAS SOCIEDADES DE CAPITAL DE RIESGO, LOS FONDOS NACIONALES DE GARANTÍAS RECÍPROCAS Y LAS SOCIEDADES DE GARANTÍAS RECÍPROCAS CORRESPONDIENTE AL PRIMER SEMESTRE DE 2006.	016.06	18-01-06	38.370 1-02-06	FCR, SCR, FNGR Y SGR.
SE DICTAN LAS DIRECTRICES QUE PERMITAN DETERMINAR EL CUMPLIMIENTO DE LOS REQUISITOS DE EXPERIENCIA, HONORABILIDAD Y SOLVENCIA EXIGIDOS PARA EL EJERCICIO DE LA ACTIVIDAD BANCARIA A QUE SE REFIERE EL NUMERAL 6 DEL ARTÍCULO 12 DEL DECRETO CON FUERZA DE LEY DE REFORMA DE LA LEY GENERAL DE BANCOS Y OTRAS INSTITUCIONES FINANCIERAS.	459.05	26-09-05	38.292 13-10-05	SISTEMA BANCARIO.
MODIFICACIONES DEL MANUAL DE CONTABILIDAD PARA BANCOS, OTRAS INSTITUCIONES FINANCIERAS Y ENTIDADES DE AHORRO Y PRÉSTAMO, CON VIGENCIA A PARTIR DEL 10 DE AGOSTO DE 2005.	350.05	27-07-05	38.247 10-08-05	SISTEMA BANCARIO.
SE INSTRUYE REESTRUCTURAR LOS CRÉDITOS OTORGADOS POR LAS INSTITUCIONES FINANCIERAS DESTINADOS A LA ADQUISICIÓN DE VEHÍCULOS CON RESERVA DE DOMINIO BAJO LA MODALIDAD DE “CUOTA BALÓN” QUE SIRVA COMO INSTRUMENTO DE TRABAJO PARA LOS ADQUIRIENTES, O QUE POR SU VALOR SEAN CONSIDERADOS VEHÍCULOS POPULARES.	137.05	18-04-05	38.185 12-05-05	BU, BC.
NORMAS RELATIVAS A LA VALORACIÓN Y CONTABILIZACIÓN DE LOS ACTIVOS Y PASIVOS EN MONEDA EXTRANJERA DEL BANCO CENTRAL DE VENEZUELA.	330.04	29-06-04	*	BCV.

\* No se publica en la Gaceta Oficial.

**CUADRO SINÓPTICO DE LAS PRINCIPALES RESOLUCIONES Y/O CIRCULARES VIGENTES  
EMITIDAS POR LA SUPERINTENDENCIA DE BANCOS Y OTRAS INSTITUCIONES FINANCIERAS Y POR  
LA EXTINTA JUNTA DE REGULACIÓN FINANCIERA**

**RESOLUCIONES**

<b>MATERIA</b>	<b>NÚMERO</b>	<b>FECHA</b>	<b>NÚMERO Y FECHA DE GACETA OFICIAL</b>	<b>AMBITO DE APLICACIÓN Y/O INSTITUCIONES QUE REGULA</b>
LOS OPERADORES CAMBIARIOS FRONTERIZOS DEBERÁN CONSTITUIR, UNA FIANZA DE FIEL CUMPLIMIENTO A FAVOR DE LA REPÚBLICA BOLIVARIANA DE VENEZUELA, POR ÓRGANO DEL MINISTERIO DE FINANZAS, UNA VEZ VENCIDAS LAS GARANTÍAS EXISTENTES A LA FECHA DE PUBLICACIÓN DE LA PRESENTE RESOLUCIÓN.	307.04	15-06-04	37.964	OCF.
LAS CASAS DE CAMBIO DEBERÁN CONSTITUIR, UNA FIANZA DE FIEL CUMPLIMIENTO POR LA CANTIDAD DE UN MIL CIENTO UNIDADES TRIBUTARIAS (1.100 U.T.) PARA LA OFICINA PRINCIPAL Y CIENTO DIEZ UNIDADES TRIBUTARIAS (110 U.T.) PARA CADA SUCURSAL O PARA CUALQUIER CLASE DE OFICINA QUE PRESTE SERVICIOS AL PÚBLICO, COMO GARANTÍA DE LAS OPERACIONES QUE REALICEN CADA UNA DE ELLAS COMO CASAS DE CAMBIO.	268.04	31-05-04	37.952	CC.
MODIFICACIONES DEL MANUAL DE CONTABILIDAD PARA BANCOS, OTRAS INSTITUCIONES FINANCIERAS Y ENTIDADES DE AHORRO Y PRÉSTAMO, CON VIGENCIA A PARTIR DEL 1 DE FEBRERO DE 2004.	130.04	3-03-04	37.900	SISTEMA BANCARIO.
PROCEDIMIENTO A SEGUIR POR LOS INTERVENTORES EN LA ENAJENACIÓN DE ACTIVOS DE LAS EMPRESAS RELACIONADAS CON LOS GRUPOS FINANCIEROS EN SITUACIÓN ESPECIAL.	340.03	15-12-03	37.845 23-12-03	A LOS INTERVENTORES DE EMPRESAS RELACIONADAS CON LOS GRUPOS FINANCIEROS EN SITUACIÓN ESPECIAL.
MODIFICACIONES DEL MANUAL DE CONTABILIDAD PARA BANCOS, OTRAS INSTITUCIONES FINANCIERAS Y ENTIDADES DE AHORRO Y PRÉSTAMO, CON VIGENCIA A PARTIR DEL 1 DE OCTUBRE DE 2003.	232.03	09-09-03	5.658 EXT. 12-09-03	SISTEMA BANCARIO.
NORMAS PARA UNA ADECUADA ADMINISTRACIÓN DE RIESGOS.	136.03	29-05-03	37.703 03-06-03	SISTEMA BANCARIO.

**CUADRO SINÓPTICO DE LAS PRINCIPALES RESOLUCIONES Y/O CIRCULARES VIGENTES  
EMITIDAS POR LA SUPERINTENDENCIA DE BANCOS Y OTRAS INSTITUCIONES FINANCIERAS Y POR  
LA EXTINTA JUNTA DE REGULACIÓN FINANCIERA**

**RESOLUCIONES**

<b>MATERIA</b>	<b>NÚMERO</b>	<b>FECHA</b>	<b>NÚMERO Y FECHA DE GACETA OFICIAL</b>	<b>AMBITO DE APLICACIÓN Y/O INSTITUCIONES QUE REGULA</b>
MODIFICACIONES DEL MANUAL DE CONTABILIDAD PARA BANCOS, OTRAS INSTITUCIONES FINANCIERAS Y ENTIDADES DE AHORRO Y PRÉSTAMO, CON VIGENCIA A PARTIR DEL 1 DE MAYO DE 2003.	135.03	28-05-03	37.703 03-06-03	SISTEMA BANCARIO.
MODIFICACIONES DEL MANUAL DE CONTABILIDAD PARA BANCOS, OTRAS INSTITUCIONES FINANCIERAS Y ENTIDADES DE AHORRO Y PRÉSTAMO, CON VIGENCIA A PARTIR DEL 1 DE DICIEMBRE DE 2002.	252.02	24-12-02	37.613 20-01-03	SISTEMA BANCARIO.
MODIFICACIONES EFECTUADAS AL MANUAL DE CONTABILIDAD PARA BANCOS, OTRAS INSTITUCIONES FINANCIERAS Y ENTIDADES DE AHORRO Y PRÉSTAMO, CON VIGENCIA A PARTIR DEL 1 DE NOVIEMBRE DE 2002.	206.02	31-10-02	Ext. 5.611 06-12-02	SISTEMA BANCARIO.
MODIFICACIONES EFECTUADAS AL MANUAL DE CONTABILIDAD PARA BANCOS, OTRAS INSTITUCIONES FINANCIERAS Y ENTIDADES DE AHORRO Y PRÉSTAMO, RELATIVAS A LOS CRÉDITOS INDEXADOS Y CRÉDITOS DESTINADOS A LA ADQUISICIÓN DE VEHÍCULOS CON RESERVA DE DOMINIO BAJO LA MODALIDAD DE “CUOTA BALÓN”, CON VIGENCIA A PARTIR DEL 01 DE OCTUBRE DE 2002.	198.02	25-10-02	Ext. 5.608 07-11-02	SISTEMA BANCARIO.
NORMAS RELATIVAS A LA PROTECCIÓN DE LOS USUARIOS DE LOS SERVICIOS FINANCIEROS.	147.02	28-08-02	37.517 30-08-02	SISTEMA BANCARIO.
ESTABLECIMIENTO DE LAS DEFINICIONES Y DISPOSICIONES QUE COMPLEMENTAN LA RESOLUCIÓN NRO. 055.02 DE FECHA 26 DE ABRIL DE 2002, PARA LA REESTRUCTURACIÓN DE LOS CRÉDITOS INDEXADOS Y CRÉDITOS DESTINADOS A LA ADQUISICIÓN DE VEHÍCULOS CON RESERVA DE DOMINIO, BAJO LA MODALIDAD DE “CUOTA BALÓN”; ASÍ COMO LAS METODOLOGÍAS QUE DEBEN SEGUIR LAS INSTITUCIONES	145.02	28-08-02	35.516 29-08-02	BU, BC, BH y EAP.

**CUADRO SINÓPTICO DE LAS PRINCIPALES RESOLUCIONES Y/O CIRCULARES VIGENTES  
EMITIDAS POR LA SUPERINTENDENCIA DE BANCOS Y OTRAS INSTITUCIONES FINANCIERAS Y POR  
LA EXTINTA JUNTA DE REGULACIÓN FINANCIERA**

**RESOLUCIONES**

<b>MATERIA</b>	<b>NÚMERO</b>	<b>FECHA</b>	<b>NÚMERO Y FECHA DE GACETA OFICIAL</b>	<b>AMBITO DE APLICACIÓN Y/O INSTITUCIONES QUE REGULA</b>
FINANCIERAS PARA EL RECÁLCULO DE LOS REFERIDOS CRÉDITOS.				
PROHIBICIÓN DEL OTORGAMIENTO DE CRÉDITOS HIPOTECARIOS INDEXADOS FUERA DEL SISTEMA DE AHORRO HABITACIONAL. IGUALMENTE SE ESTABLECE EL PROCEDIMIENTO QUE DEBERÁN SEGUIR LAS INSTITUCIONES FINANCIERAS EN LA REESTRUCTURACIÓN DE LOS CRÉDITOS INDEXADOS Y LOS DESTINADOS A LA ADQUISICIÓN DE VEHÍCULOS CON RESERVA DE DOMINIO OTORGADOS BAJO LA MODALIDAD DE “CUOTA BALÓN”.	055.02	26-04-02	37.433 30-04-02	BU, BC, BH y EAP.
MODIFICACIONES AL MANUAL DE CONTABILIDAD PARA LAS CASAS DE CAMBIO CON VIGENCIA A PARTIR DEL 01-01-02.	012.02	29-01-02	37.383 13-02-02	CC.
NORMAS RELATIVAS A LA CLASIFICACIÓN DEL RIESGO EN LA CARTERA DE MICROCRÉDITOS Y CÁLCULO DE SUS PROVISIONES.	010.02	24-01-02	5.577 EXT. 31-01-02	BU, BC y EAP.
NORMAS SOBRE PREVENCIÓN, CONTROL Y FISCALIZACIÓN DE LAS OPERACIONES DE LEGITIMACIÓN DE CAPITALS.	185.01	12-09-01	37.287 20-09-01	ENTES SUPERVISADOS POR LA SUDEBAN.
LÍMITES PARA LA INVERSIÓN DE LOS RECURSOS DEL FONDO DE RESERVA PARA RIESGO Y DEL FONDO OPERATIVO DE LAS SOCIEDADES DE GARANTÍAS RECÍPROCAS.	109.01	12-06-01	37.221 18-06-01	SGR.
ESTABLECIMIENTO DEL MANUAL DE CONTABILIDAD PARA LAS CASAS DE CAMBIO CON VIGENCIA A PARTIR DEL 01-01-02.	053.01	20-03-01	37.172 03-04-01	CC.
ESTABLECIMIENTO DEL MANUAL DE CONTABILIDAD PARA BANCOS, OTRAS INSTITUCIONES FINANCIERAS Y ENTIDADES DE AHORRO Y PRÉSTAMO, CON VIGENCIA A PARTIR DEL 01-01-02.	270.01	21-12-01	5.572 EXT. 17-01-02	SISTEMA BANCARIO..
ESTABLECIMIENTO DEL MANUAL DE CONTABILIDAD PARA EL SISTEMA NACIONAL DE GARANTÍAS RECÍPROCAS PARA LA PEQUEÑA Y MEDIANA EMPRESA CON VIGENCIA A PARTIR	352.00	15-12-00	37.105 22-12-02	SNGR.

**CUADRO SINÓPTICO DE LAS PRINCIPALES RESOLUCIONES Y/O CIRCULARES VIGENTES  
EMITIDAS POR LA SUPERINTENDENCIA DE BANCOS Y OTRAS INSTITUCIONES FINANCIERAS Y POR  
LA EXTINTA JUNTA DE REGULACIÓN FINANCIERA**

**RESOLUCIONES**

<b>MATERIA</b>	<b>NÚMERO</b>	<b>FECHA</b>	<b>NÚMERO Y FECHA DE GACETA OFICIAL</b>	<b>AMBITO DE APLICACIÓN Y/O INSTITUCIONES QUE REGULA</b>
DEL 01-01-02.				
NORMAS OPERATIVAS PARA LOS PROCEDIMIENTOS DE FUSIÓN DEL SISTEMA BANCARIO NACIONAL.	01-0700	14-07-00	5.480 EXT. 18-07-00	SISTEMA BANCARIO.
NORMAS QUE REGULAN LAS OPERACIONES DE FIDEICOMISOS.	179.00	30-05-00	36.966 06-06-00	SISTEMA BANCARIO.
NORMAS DE PROMOCIÓN, CONSTITUCIÓN Y FUNCIONAMIENTO DE LOS FONDOS NACIONALES DE GARANTÍAS RECÍPROCAS Y DE LAS SOCIEDADES DE GARANTÍAS RECÍPROCAS.	180.00	30-05-00	36.969 09-06-00	SNGR.
CONSTITUCIÓN POR PARTE DE LAS INSTITUCIONES FINANCIERAS DE UN APARTADO DEL 50% DE LOS RESULTADOS ACUMULADOS A SUPERÁVIT RESTRINGIDO, ASÍ COMO, LA REMISIÓN DE LOS ESTADOS FINANCIEROS REEXPRESADOS COMO INFORMACIÓN COMPLEMENTARIA.	329.99	28-12-99	36.859 29-12-99	SISTEMA BANCARIO.
SE ESTABLECE: – QUE CONSIDERA PCGA LA SUDEBAN. – QUE LOS INFORMES AUDITADOS DEBEN PRESENTARSE SIN SALVEDADES. – LOS PORCENTAJES DE ADECUACIÓN PATRIMONIAL. – EL TRATAMIENTO DE LAS INVERSIONES EN TÍTULOS VALORES.	198	17-06-99	36.726 18-06-99	SISTEMA BANCARIO.

**CUADRO SINÓPTICO DE LAS PRINCIPALES RESOLUCIONES Y/O CIRCULARES VIGENTES  
EMITIDAS POR LA SUPERINTENDENCIA DE BANCOS Y OTRAS INSTITUCIONES FINANCIERAS Y POR  
LA EXTINTA JUNTA DE REGULACIÓN FINANCIERA**

**RESOLUCIONES**

MATERIA	NÚMERO	FECHA	NÚMERO Y FECHA DE GACETA OFICIAL	AMBITO DE APLICACIÓN Y/O INSTITUCIONES QUE REGULA
<ul style="list-style-type: none"> <li>- EL TRATAMIENTO DE LA PROVISIÓN PARA LA CARTERA DE CRÉDITOS.</li> <li>- LAS FORMAS Y PLAZOS DE PRESENTACIÓN DE LOS ESTADOS FINANCIEROS.</li> <li>- EL TRATAMIENTO DE LOS BIENES RECIBIDOS EN PAGO.</li> <li>- EL TRATAMIENTO DEL I.S.L.R. DIFERIDO.</li> </ul>				
PARÁMETROS CONFORME A LOS CUALES, LAS INSTITUCIONES FINANCIERAS DEBERÁN REALIZAR LA PUBLICIDAD RELATIVA A SUS SERVICIOS Y PRODUCTOS, CUALQUIERA SEA EL MEDIO PUBLICITARIO EN QUE LA REALICEN.	001-1098	28-10-98	5.286 EXT. 30-12-98	SISTEMA BANCARIO.
NORMAS RELATIVAS AL REGISTRO DE LOS PERITOS AVALUADORES.	198.98	25-09-98	36.563 20-10-98	PA.
NORMAS RELATIVAS AL REGISTRO DE CONTADORES PÚBLICOS EN EL EJERCICIO INDEPENDIENTE DE LA PROFESIÓN.	199.98	25-09-98	36.563 20-10-98	CP.
NORMAS RELATIVAS AL FUNCIONAMIENTO DEL SISTEMA DE INFORMACIÓN CENTRAL DE RIESGO SICRI.	001-06-1998	26-06-98	36.484 29-06-98	SISTEMA BANCARIO.
NORMAS PARA LA AUTORIZACIÓN Y FUNCIONAMIENTO DE LOS OPERADORES CAMBIARIOS FRONTERIZOS.	006-0598	13-05-98	36.510 05-08-98	OCF.
NORMAS RELATIVAS A LA CLASIFICACIÓN DEL RIESGO EN LA CARTERA DE CRÉDITOS Y CÁLCULO DE SUS PROVISIONES.	009-1197	28-11-97	36.433 15-04-98	SISTEMA BANCARIO.
AUTORIZACIÓN PARA PUBLICAR LOS ESTADOS FINANCIEROS AUDITADOS AL 30 DE JUNIO Y 31 DE DICIEMBRE, CON LAS NOTAS CORRESPONDIENTES Y EL DICTAMEN DE LOS AUDITORES EXTERNOS, EN UN ÓRGANO DE DIFUSIÓN EMITIDO POR LA ASOCIACIÓN BANCARIA DE VENEZUELA Y POR LA FEDERACIÓN VENEZOLANA DE ENTIDADES DE AHORRO Y PRÉSTAMO.	395.97	29-08-97	36.284 04-09-97	SISTEMA BANCARIO.

**CUADRO SINÓPTICO DE LAS PRINCIPALES RESOLUCIONES Y/O CIRCULARES VIGENTES  
EMITIDAS POR LA SUPERINTENDENCIA DE BANCOS Y OTRAS INSTITUCIONES FINANCIERAS Y POR  
LA EXTINTA JUNTA DE REGULACIÓN FINANCIERA**

**RESOLUCIONES**

<b>MATERIA</b>	<b>NÚMERO</b>	<b>FECHA</b>	<b>NÚMERO Y FECHA DE GACETA OFICIAL</b>	<b>AMBITO DE APLICACIÓN Y/O INSTITUCIONES QUE REGULA</b>
EFFECTUAR AL CIERRE DE CADA SEMESTRE UNA EVALUACIÓN DE LA CARTERA DE INVERSIONES A FIN DE DETERMINAR LA PROVISIÓN GENÉRICA Y LA ESPECÍFICA POR DESVALORIZACIÓN O IRRECUPERABILIDAD DE ESTAS INVERSIONES.	360.97	F. E: 29-07-97	36.259 31-07-97	FOGADE.
EFFECTUAR AL CIERRE DE CADA SEMESTRE UNA EVALUACIÓN DE LOS AUXILIOS FINANCIEROS OTORGADOS MEDIANTE CRÉDITOS O FINANCIAMIENTOS, O LA ADQUISICIÓN DE BIENES MUEBLES E INMUEBLES ADQUIRIDOS POR FOGADE.	359.97	F. E: 29-07-97	36.259 31-07-97	FOGADE
ESTABLECIMIENTO DEL MANUAL DE CONTABILIDAD PARA EL FONDO DE GARANTÍA DE DEPÓSITOS Y PROTECCIÓN BANCARIA (FOGADE), CON VIGENCIA A PARTIR DEL SEGUNDO SEMESTRE DE 1997.	358.97	29-07-97	36.259 31-07-97	FOGADE.
NORMAS QUE REGIRÁN LA CONSTITUCIÓN DE LA PROVISIÓN ESPECIAL Y LOS PROCEDIMIENTOS QUE DEBERÁN SEGUIRSE PARA LA CONSTITUCIÓN DE LA MISMA POR LA ADQUISICIÓN DE LOS BIENES, O DE LAS ACCIONES CUANDO ESTO SIGNIFIQUE CONTROL ACCIONARIO POR PARTE DE FOGADE.	357.97	F. E: 29-07-97	36.259 31-07-97	FOGADE
CRITERIOS Y REGLAS PARA LA EVALUACIÓN DE LOS ACTIVOS QUE ADQUIERA O RECIBA EN GARANTÍA FOGADE, CON MOTIVO DE LOS AUXILIOS FINANCIEROS OTORGADOS PARA ESTABLECER LA SOLVENCIA DE LOS BANCOS O INSTITUCIONES FINANCIERAS.	356.97	29-07-97	36.259 31-07-97	FOGADE.
NORMAS PARA EL PAGO DE OBLIGACIONES CON ACRENCIAS, EN LOS CASOS DE BANCOS INTERVENIDOS.	024-96	28-02-96	35.912 04-03-96	SISTEMA BANCARIO.
NORMAS DE CONSOLIDACIÓN Y COMBINACIÓN DE LOS BALANCES Y LAS CUENTAS DE RESULTADO DE BANCOS Y OTRAS INSTITUCIONES FINANCIERAS.	176.95	26-12-95	5.030 EXT. 28-12-95	SISTEMA BANCARIO.



**CUADRO SINÓPTICO DE LAS PRINCIPALES RESOLUCIONES Y/O CIRCULARES VIGENTES  
EMITIDAS POR LA SUPERINTENDENCIA DE BANCOS Y OTRAS INSTITUCIONES FINANCIERAS Y POR  
LA EXTINTA JUNTA DE REGULACIÓN FINANCIERA**

**RESOLUCIONES**

<b>MATERIA</b>	<b>NÚMERO</b>	<b>FECHA</b>	<b>NÚMERO Y FECHA DE GACETA OFICIAL</b>	<b>AMBITO DE APLICACIÓN Y/O INSTITUCIONES QUE REGULA</b>
NORMAS PARA LA PONDERACION DE ACTIVOS Y OPERACIONES CONTINGENTES EN FUNCION DE LOS NIVELES DE RIESGO.	090-95	FE: 15-05-95	35.714 19-05-95	SISTEMA BANCARIO.
NORMAS SOBRE LA INFORMACIÓN QUE DEBEN SUMINISTRAR LAS OFICINAS DE REPRESENTACIÓN DE BANCOS EXTRANJEROS EN VENEZUELA.	074-95	07-04-95	35.697 25-04-95	ORBE.
FIJACIÓN DE PARAMETROS CONFORME A LOS CUALES SE DEBERÁN ELABORAR LOS INFORMES DE AUDITORÍA EXTERNA.	097-94	31-08-94	4.776 EXT. 05-09-94	SISTEMA BANCARIO.
NORMAS PARA LA APERTURA, TRASLADO O CIERRE DE SUCURSALES Y AGENCIAS U OFICINAS DE ATENCIÓN AL PÚBLICO DE LOS BANCOS, DEMÁS INSTITUCIONES FINANCIERAS Y CASAS DE CAMBIO.	056-94	27-05-94	4.734 EXT. 14-06-94	SISTEMA BANCARIO.
NORMAS QUE REGIRÁN LAS OPERACIONES EN MESA DE DINERO Y SIMILARES.	020-94	24-02-94	35.419 11-03-94	SISTEMA BANCARIO.

**CUADRO SINÓPTICO DE LAS PRINCIPALES RESOLUCIONES Y/O CIRCULARES VIGENTES**  
**EMITIDAS POR LA SUPERINTENDENCIA DE BANCOS Y OTRAS INSTITUCIONES FINANCIERAS Y POR**  
**LA EXTINTA JUNTA DE REGULACIÓN FINANCIERA**  
**CIRCULARES**

MATERIA	NÚMERO	FECHA	AMBITO DE APLICACIÓN Y/O INSTITUCIONES QUE REGULA
<p>SE INSTRUYE A LAS INSTITUCIONES FINANCIERAS, ABSTENERSE DE CONVOCAR REUNIONES DE ASAMBLEAS ORDINARIAS O EXTRAORDINARIAS DONDE SE TENGA PREVISTO DELIBERAR TEMAS QUE INVOLUCREN CUALESQUIERA DE LOS ACTOS ESPECIFICADOS EN EL NUMERAL 7 DEL ARTÍCULO 235 DEL DECRETO CON FUERZA DE LEY DE REFORMA DE LA LEY GENERAL DE BANCOS Y OTRAS INSTITUCIONES FINANCIERAS, CUANDO ESTE ORGANISMO SE ENCUENTRE REVISANDO Y EVALUANDO LOS RECAUDOS DE LA (S) PERSONA (S) QUE ASPIREN A:</p> <ul style="list-style-type: none"> <li>• CONFORMAR UNA NUEVA JUNTA DIRECTIVA O DE ADMINISTRADORES.</li> <li>• SUSTITUIR A CUALQUIER MIEMBRO DE LA JUNTA DIRECTIVA O DE ADMINISTRACIÓN EXISTENTE.</li> <li>• NOMBRAR O CAMBIAR A LOS CONSEJEROS.</li> </ul>	SBIF-DSB-II-GGTE-GNP-12251	12-06-06	BU, BC, BI, BH, BDD, BDSP, AF, FMM, EAP, BANAVIH e IMCP.
<p>SE INFORMA QUE EN LOS PROCESOS DE SOLICITUD DE AUTORIZACIÓN QUE GESTIONE ESA INSTITUCIÓN ANTE ESTE ORGANISMO REFERIDA A LOS NUMERALES 1, 2, 4, 5, 7 Y 8 DEL ARTÍCULO 235 Y ARTÍCULO 77 DEL DECRETO CON FUERZA DE LEY DE REFORMA DE LA LEY GENERAL DE BANCOS Y OTRAS INSTITUCIONES FINANCIERAS DEBERÁ CONSIGNAR CUATRO (4) EJEMPLARES DE LA INFORMACIÓN NECESARIA PARA REALIZAR LA EVALUACIÓN CORRESPONDIENTE.</p>	SBIF-DSB-GGCJ-GALE-10951	24-05-06	BU, BC, BH, BI, BDD, AF, FMM, IMCP, EAP, OCF, SGR, FNGR, SCR y FCR.

**CUADRO SINÓPTICO DE LAS NORMAS PRUDENCIALES VIGENTES**  
**EMITIDAS POR LA SUPERINTENDENCIA DE BANCOS Y OTRAS INSTITUCIONES FINANCIERAS Y POR**  
**LA EXTINTA JUNTA DE REGULACIÓN FINANCIERA**  
**CIRCULARES**

MATERIA	NÚMERO	FECHA	AMBITO DE APLICACIÓN Y/O INSTITUCIONES QUE REGULA
SE INSTRUYE A LAS INSTITUCIONES FINANCIERA QUE CUANDO CONVOQUEN ASAMBLEAS ORDINARIAS, Y EXTRAORDINARIAS DONDE SE TENGA PREVISTO COMO PUNTO DE AGENDA EL NOMBRAMIENTO DE DIRECTORES, ADMINISTRADORES Y CONSEJEROS DE LA INSTITUCIÓN, DEBERÁN CONSIGNAR EN ESTE ORGANISMO CONJUNTAMENTE CON LOS RECAUDOS DE LA ASAMBLEA RESPECTIVA, LA INFORMACIÓN SEÑALADA EN EL ARTÍCULO 3 DE LA RESOLUCIÓN N° 459.05 DE FECHA 26 DE SEPTIEMBRE DE 2005, PUBLICADA EN LA GACETA OFICIAL DE LA REPÚBLICA BOLIVARIANA DE VENEZUELA N° 38.292 DEL 13 DE OCTUBRE DE 2005, CONTENTIVA DE LAS DIRECTRICES QUE PERMITEN DETERMINAR EL CUMPLIMIENTO DE LOS REQUISITOS DE EXPERIENCIA, HONORABILIDAD Y SOLVENCIA EXIGIDOS PARA EL EJERCICIO DE LA ACTIVIDAD BANCARIA A QUE SE REFIERE EL NUMERAL 6 DEL ARTÍCULO 12 DEL DECRETO CON FUERZA DE LEY DE REFORMA DE LA LEY GENERAL DE BANCOS Y OTRAS INSTITUCIONES FINANCIERAS.	SBIF-DSB-II-GGTE-GNP-21301	30-11-05	BU, BC, BI, BH, AF, FMM, BSP, BDD, EAP, BANCO NACIONAL DE LA VIVIENDA Y HABITAT e IMCP.
A LOS FINES DE UNIFICAR LOS CRITERIOS Y LINEAMIENTOS A SEGUIR POR LAS INSTITUCIONES FINANCIERAS EN EL RECÁLCULO DE LOS CRÉDITOS DESTINADOS A LA ADQUISICIÓN DE VEHÍCULOS CON RESERVA DE	SBIF-DSB-II-GGTE-GNP-13893	10-08-05	BU, BC y EAP.

**CUADRO SINÓPTICO DE LAS NORMAS PRUDENCIALES VIGENTES**  
**EMITIDAS POR LA SUPERINTENDENCIA DE BANCOS Y OTRAS INSTITUCIONES FINANCIERAS Y POR**  
**LA EXTINTA JUNTA DE REGULACIÓN FINANCIERA**  
**CIRCULARES**

MATERIA	NÚMERO	FECHA	AMBITO DE APLICACIÓN Y/O INSTITUCIONES QUE REGULA
<p>DOMINIO, BAJO LA MODALIDAD DE “CUOTA BALÓN”, SE HACE LA SIGUIENTE ACLARATORIA:</p> <ul style="list-style-type: none"> <li>SE APLICARÁ LA METODOLOGÍA ESTABLECIDA EN EL ARTÍCULO 6 DE LA RESOLUCIÓN N° 145.02 DEL 28 DE AGOSTO DE 2002, PUBLICADA EN LA GACETA OFICIAL DE LA REPÚBLICA BOLIVARIANA DE VENEZUELA N° 37.516 DEL 29 DE AGOSTO DE 2002.</li> <li>SI EL CRÉDITO FUE OTORGADO ANTES DEL MES DE ENERO DE 1998 Y EN FECHA DISTINTA AL DÍA 30 DEL MES QUE SE TRATE SE TOMARÁ PARA PONDERAR LA TASA DE INTERÉS CORRESPONDIENTE AL MES DE ENERO DE 1998, LA MENOR ENTRE LA ESTABLECIDA EN EL CONTRATO, LA COBRADA POR LA INSTITUCIÓN FINANCIERA Y LA FIJADA EL BCV PARA EL MES DE ENERO DE 1998.</li> </ul> <p>LA APLICACIÓN DE LOS PAGOS MENSUALES DEBE EFECTUARSE COMO SE DETALLA A CONTINUACIÓN: A) EN CADA UNA DE LAS FECHAS DE VENCIMIENTO DE LAS CUOTAS Y NO EN LAS FECHAS DE CANCELACIÓN; B) COMENZANDO POR LA DE MAYOR ANTIGÜEDAD; ES DECIR, POR LA PRIMERA CUOTA VENCIDA Y NO PAGADA; C) EL PAGO SE IMPUTA PRIMERO A INTERESES Y DESPUÉS A CAPITAL EN CADA CUOTA.</p>			
SE EXHORTA A LAS INSTITUCIONES FINANCIERAS A DAR Estricto CUMPLIMIENTO AL FALLO DE LA SALA CONSTITUCIONAL DEL TRIBUNAL	SBIF-DSB-GGCJ-GALE-22464	21-12-05	BU, BC, BH, BI, BDD, BSP, AF. FMM, EAP,

**CUADRO SINÓPTICO DE LAS NORMAS PRUDENCIALES VIGENTES**  
**EMITIDAS POR LA SUPERINTENDENCIA DE BANCOS Y OTRAS INSTITUCIONES FINANCIERAS Y POR**  
**LA EXTINTA JUNTA DE REGULACIÓN FINANCIERA**  
**CIRCULARES**

MATERIA	NÚMERO	FECHA	AMBITO DE APLICACIÓN Y/O INSTITUCIONES QUE REGULA
SUPREMO DE JUSTICIA, SENTENCIA N° 3585 DE FECHA 6 DE DICIEMBRE DE 2005, MEDIANTE EL CUAL DECIDIÓ SUSPENDER LOS EFECTOS DEL ARTÍCULO 192 DEL DECRETO CON FUERZA DE LEY DE REFORMA DE LA LEY GENERAL DE BANCOS Y OTRAS INSTITUCIONES FINANCIERAS, EN LO QUE SE REFIERE A QUE LAS INSTITUCIONES FINANCIERAS DE CARÁCTER PRIVADO PUEDAN OBTENER LA INFORMACIÓN DE LOS CIUDADANOS CONTENIDAS EN EL SISTEMA DE INFORMACIÓN CENTRAL DE RIESGOS (SICRI), HASTA TANTO SE DICTE LA DECISIÓN DE FONDO; IGUALMENTE SUSPENDIÓ LOS EFECTOS DE LA RESOLUCIÓN N° 001-06-98 PUBLICADA EN LA GACETA OFICIAL DE LA REPÚBLICA DE VENEZUELA N° 36.484 DEL 26 DE JUNIO DE 1998, EMITIDA POR LA EXTINTA JUNTA DE EMERGENCIA FINANCIERA.			CC, EE y OTC, SGR, FNGR, SCR, FNCR, IMCP.
SE INFORMA, QUE DE ACUERDO A LO PREVISTO EN EL ARTÍCULO 114 DEL DECRETO CON FUERZA DE LEY DE TIERRAS Y DESARROLLO AGRARIO, PUBLICADO EN LA GACETA OFICIAL DE LA REPÚBLICA BOLIVARIANA DE VENEZUELA N° 37.323 DEL 13 DE NOVIEMBRE DE 2001, NO PODRÁ REALIZAR EL OTORGAMIENTO DE CRÉDITOS AGRÍCOLAS, SIN LA PRESENTACIÓN DE LA INSCRIPCIÓN EN EL REGISTRO DE INFORMACIÓN TRIBUTARIO DE TIERRAS QUE LLEVA EL SERVICIO NACIONAL INTEGRADO DE ADMINISTRACIÓN ADUANERA (SENIAT), CON LA FINALIDAD DE CONFORMAR LA BASE DE DATOS PARA EL CONTROL DE LOS SUJETOS PASIVOS DEL IMPUESTO PREVISTO EN EL CITADO DECRETO.	SBIF-DSB-GGCJ-GLO-13278	3-08-05	BU, BC.
SE INFORMA A LAS INSTITUCIONES FINANCIERAS QUE SE HA RESUELTO MODIFICAR EL TÍTULO XIII DEL MANUAL GENERAL DEL SISTEMA DE INFORMACIÓN CENTRAL DE RIESGO (SICRI), REFERENTE A LAS “VALIDACIONES”, CAPÍTULO 13.4.2 “VALIDACIONES DEL ARCHIVO TOTALES TXT/ VALIDACIONES DE FONDO”; ASIMISMO, SE MODIFICA EL TÍTULO VIII DEL MANUAL MÓDULO TARJETAS DE CRÉDITO DEL SISTEMA DE INFORMACIÓN CENTRAL DE RIESGOS (SICRI), REFERENTE A LAS “VALIDACIONES DE FONDO DEL ARCHIVO TARJCRED.TXT”.	SBIF-DSB-IO-GGTI-12899	27-07-05	BU, BC, BH, BI, AF, FMM, BDD, EAP e IMCP.

**CUADRO SINÓPTICO DE LAS NORMAS PRUDENCIALES VIGENTES**  
**EMITIDAS POR LA SUPERINTENDENCIA DE BANCOS Y OTRAS INSTITUCIONES FINANCIERAS Y POR**  
**LA EXTINTA JUNTA DE REGULACIÓN FINANCIERA**  
**CIRCULARES**

MATERIA	NÚMERO	FECHA	AMBITO DE APLICACIÓN Y/O INSTITUCIONES QUE REGULA
SE RATIFICA EL CONTENIDO DE LA CIRCULAR N° SBIF-GGCJ-GALE-03585 DEL 17 DE MARZO DE 2004, MEDIANTE EL CUAL SE NOTIFICÓ A LAS INSTITUCIONES FINANCIERAS ALLÍ SEÑALADAS QUE DEBERÁN ATENDER LOS REQUERIMIENTOS DE RETIRO DE EFECTIVO REALIZADO POR SUS CLIENTES Y USUARIOS, CON OCASIÓN A LOS DEPÓSITOS QUE ÉSTOS MANTENGAN EN SU BANCO O INSTITUCIÓN FINANCIERA, SIN NINGÚN TIPO DE LIMITACIÓN O RESTRICCIÓN, SALVO AQUELLAS QUE SE ENCUENTREN ORDENADAS POR ALGUNA AUTORIDAD JUDICIAL. IGUALMENTE, DEBE PROCURAR UN TRATO PREFERENCIAL A LAS PERSONAS DE LA TERCERA EDAD, PERSONAS CON DISCAPACIDAD O NECESIDADES ESPECIALES (MUJERES EN ESTADO DE EMBARAZO).	SBIF-DSB-GGCJ-GALE-07285	5-05-05	BU, BC, BH, BI, EAP, FMM, AF, BANAP e IMCP.
SE RATIFICA EL CONTENIDO DE LA CIRCULAR N° SBIF-GGCJ-GALE-03585 DEL 17 DE MARZO DE 2004, MEDIANTE LA CUAL SE INSTRUYÓ A LAS INSTITUCIONES FINANCIERAS A SUSPENDER DE INMEDIATO EL USO DE TODA PRÁCTICA QUE IMPIDA LA APERTURA DE CUENTAS NÓMINA, SEAN DE AHORRO O CORRIENTE, CON FUNDAMENTO EN LA PRESENTACIÓN DE POSICIONES DEUDORAS NEGATIVAS EN EL SISTEMA DE INFORMACIÓN CENTRAL DE RIESGO (SICRI).	SBIF-DSB-GGCJ-GALE-07284	5-05-05	BU, BC, BH, BI, BDD, EAP, FMM, AF e IMCP.
SE SOLICITA A LAS INSTITUCIONES FINANCIERAS QUE OTORGUEN A SUS DEUDORES HIPOTECARIOS DOCUMENTO EN EL CUAL ESA INSTITUCIÓN CERTIFIQUE: <ul style="list-style-type: none"> <li>LA EXISTENCIA DEL CRÉDITO HIPOTECARIO.</li> <li>QUE EL DOCUMENTO DE PROPIEDAD DE LA VIVIENDA OBJETO DE ESE CRÉDITO, SE ENCUENTRA EN PODER DE LA MISMA.</li> </ul>	SBIF-DSB-GGCJ-GALE-04923	31-03-05	BU, BH y EAP.
SE INFORMA, ENTRE OTROS ASPECTOS, SOBRE LA EXISTENCIA DE LA DIVISIÓN CONTRA DELITOS FINANCIEROS DEL CUERPO DE INVESTIGACIONES CIENTÍFICAS PENALES Y CRIMINALÍSTICAS, COORDINACIÓN NACIONAL DE INVESTIGACIONES PENALES, DIRECCIÓN DE INVESTIGACIONES DE DELITOS CONTRA EL PATRIMONIO ECONÓMICO, CUYOS OBJETIVOS SON CONOCER, INVESTIGAR, PREVENIR Y COMBATIR, TODOS LOS DELITOS RELACIONADOS O EN LOS CUALES SE VEAN	SBIF-DSB-GGCJ-GALE-04553	28-03-05	BU, BC, BH, BI, BDD, BSP, AF, FMM, EAP, CC, OCF, EETC, OTC, SGR, FNGR, SCR, FNCR e IMCP.

**CUADRO SINÓPTICO DE LAS NORMAS PRUDENCIALES VIGENTES**  
**EMITIDAS POR LA SUPERINTENDENCIA DE BANCOS Y OTRAS INSTITUCIONES FINANCIERAS Y POR**  
**LA EXTINTA JUNTA DE REGULACIÓN FINANCIERA**  
**CIRCULARES**

MATERIA	NÚMERO	FECHA	AMBITO DE APLICACIÓN Y/O INSTITUCIONES QUE REGULA
INVOLUCRADOS, TANTO VÍCTIMAS COMO RESPONSABLES, BANCOS, ENTIDADES DE AHORRO Y PRÉSTAMO, CASAS DE CAMBIO, Y OTRAS INSTITUCIONES FINANCIERAS DE CUALQUIER ÍNDOLE.			
SE INFORMAN LAS ZONAS O TERRITORIOS CUYAS TRANSFERENCIAS SERÁN OBJETO DE REPORTE SEGÚN LO ESTIPULADO EN LOS LITERALES “A” Y “D” DE LOS NUMERALES 3 Y 4 DEL ARTÍCULO 61 DE LA RESOLUCIÓN N° 185.01 DEL 12 DE SEPTIEMBRE DE 2001.	SBIF-DSB-UNIF-GIF-04425	23-03-05	FOGADE, BANDES, BU, BC, BH, BI, BANAP, AF, FMM, EAP, CC, IMCP, BDD, OCF y ORBE.
SE INFORMA A LAS INSTITUCIONES FINANCIERAS QUE EL MINISTRO DE ESTADO PARA LA VIVIENDA Y EL HÁBITAT MEDIANTE RESOLUCIÓN N° 013 DE FECHA 9 DE MARZO DE 2005 PUBLICADA EN LA GACETA OFICIAL DE LA REPÚBLICA BOLIVARIANA DE VENEZUELA N° 38.146 DE FECHA 14 DE MARZO DE 2005, RESOLVIÓ: <ul style="list-style-type: none"> <li>NORMAR QUE EN EL RECÁLCULO DE LOS CRÉDITOS INDEXADOS, NO SE INCLUIRÁN INTERESES COMO DEUDA A PAGAR POR LOS PRESTATARIOS A SUS ACREEDORES (BANCOS Y OTRAS INSTITUCIONES FINANCIERAS) EN EL PERÍODO DESDE EL 24 DE ENERO DE 2002 HASTA EL 30 DE AGOSTO DE 2004.</li> <li>DICTAR EL INSTRUCTIVO PARA USO DE LA TABLA ÚNICA DE CRÉDITOS HIPOTECARIOS INDEXADOS, EL CUAL ENTRE OTROS ASPECTOS, CONCEDE UNA PRÓRROGA HASTA EL 30 DE MARZO DE 2005, CON EL OBJETO QUE LAS INSTITUCIONES FINANCIERAS PROCEDAN A REESTRUCTURAR LOS CRÉDITOS HIPOTECARIOS INDEXADOS.</li> </ul>	SBIF-DSB-II-GGTE-GNP-04106	18-03-05	BU, BH y EAP.

**CUADRO SINÓPTICO DE LAS NORMAS PRUDENCIALES VIGENTES**  
**EMITIDAS POR LA SUPERINTENDENCIA DE BANCOS Y OTRAS INSTITUCIONES FINANCIERAS Y POR**  
**LA EXTINTA JUNTA DE REGULACIÓN FINANCIERA**  
**CIRCULARES**

MATERIA	NÚMERO	FECHA	AMBITO DE APLICACIÓN Y/O INSTITUCIONES QUE REGULA
SE INSTRUYE A LAS INSTITUCIONES FINANCIERAS A SUMINISTRAR A LOS DEUDORES DE LOS CRÉDITOS PARA LA ADQUISICIÓN, MEJORA, AMPLIACIÓN O CONSTRUCCIÓN DE VIVIENDA Y LOS CRÉDITOS OTORGADOS PARA LA ADQUISICIÓN DE VEHÍCULOS, LA TABLA DE AMORTIZACIÓN DE LOS MISMOS, LA CUAL DEBERÁ CONTENER, LOS SIGUIENTES ASPECTOS:	SBIF-DSB-GGCJ-GLO-02359	22-02-05	BU, BC, BH y EAP.
<ul style="list-style-type: none"> <li>• FECHA DE OTORGAMIENTO.</li> <li>• MONTO INICIAL DEL PRÉSTAMO.</li> <li>• PLAZO DEL CRÉDITO.</li> <li>• TIPO DE CRÉDITO.</li> <li>• MONTO DEL CAPITAL ADEUDADO.</li> <li>• TASAS DE INTERÉS APLICADAS.</li> <li>• AMORTIZACIONES EFECTUADAS A CAPITAL.</li> <li>• MONTOS DE LOS INTERESES COBRADOS.</li> <li>• CUOTAS MENSUALES CANCELADAS, DEBIDAMENTE DISCRIMINADAS POR LOS DISTINTOS CONCEPTOS APLICADOS, ENTRE LOS CUALES ESTÁN, PÓLIZAS DE SEGURO, INTERESES DE MORA, AMORTIZACIÓN DE CAPITAL, COMISIONES Y GASTOS DE COBRANZAS.</li> </ul>			



**CUADRO SINÓPTICO DE LAS NORMAS PRUDENCIALES VIGENTES**  
**EMITIDAS POR LA SUPERINTENDENCIA DE BANCOS Y OTRAS INSTITUCIONES FINANCIERAS Y POR**  
**LA EXTINTA JUNTA DE REGULACIÓN FINANCIERA**  
**CIRCULARES**

MATERIA	NÚMERO	FECHA	AMBITO DE APLICACIÓN Y/O INSTITUCIONES QUE REGULA
SE INFORMA QUE EL CONSEJO BANCARIO NACIONAL DE LA VIVIENDA (CONAVI), MEDIANTE LA RESOLUCIÓN N° 007 DEL 4 DE FEBRERO DE 2005, RESOLVIÓ, ENTRE OTROS ASPECTOS:	SBIF-DSB-II-GGTE-GNP-02342	22-02-05	BU, BH y EAP.
<ul style="list-style-type: none"> <li>HASTA TANTO SEA INSTRUMENTADO EL REGISTRO AUTOMATIZADO DE VIVIENDA PRINCIPAL PREVISTO EN EL ARTÍCULO 4 DE LA LEY ESPECIAL DE PROTECCIÓN AL DEUDOR HIPOTECARIO DE VIVIENDA, SE COMPROBARÁ LA CONDICIÓN DEL INMUEBLE OBJETO DEL CRÉDITO HIPOTECARIO COMO VIVIENDA PRINCIPAL, CON LA RESPECTIVA CONSTANCIA DE INSCRIPCIÓN EXPEDIDA POR EL SENIAT, CONFORME A LOS ESTABLECIDO EN LOS LITERALES A, B, C, Y D DE LA CITADA RESOLUCIÓN.</li> <li>LA TASA DE INTERÉS SOCIAL MÁXIMA PARA LOS SUPUESTOS SEÑALADOS EN LOS LITERALES SUPRA INDICADOS FIJADA EN LA RESOLUCIÓN N° 005 DE FECHA 28 DE ENERO DE 2005, PUBLICADA EN GACETA OFICIAL DE LA REPÚBLICA BOLIVARIANA DE VENEZUELA N° 38.117 DEL 28 DE ENERO DE 2005, DEBERÁ SER APLICADA A PARTIR DE LA MENCIONADA FECHA.</li> </ul>			
SE INSTRUYE A LAS INSTITUCIONES FINANCIERAS A DAR CUMPLIMIENTO AL CONTENIDO DE LA LEY ESPECIAL DE PROTECCIÓN AL DEUDOR HIPOTECARIO DE VIVIENDA, EN CUANTO A CONCEDER LAS CRÉDITOS HIPOTECARIOS BAJO LAS CONDICIONES DE DICHA LEY, Y SE SIRVA TRAMITAR INMEDIATAMENTE LAS SOLICITUDES DE CRÉDITOS HIPOTECARIOS QUE HAYA RECIBIDO O RECIBA POSTERIORMENTE.	SBIF-GGTE-GNP-01220	28-01-05	BU, BH y EAP.

**CUADRO SINÓPTICO DE LAS NORMAS PRUDENCIALES VIGENTES**  
**EMITIDAS POR LA SUPERINTENDENCIA DE BANCOS Y OTRAS INSTITUCIONES FINANCIERAS Y POR**  
**LA EXTINTA JUNTA DE REGULACIÓN FINANCIERA**  
**CIRCULARES**

MATERIA	NÚMERO	FECHA	AMBITO DE APLICACIÓN Y/O INSTITUCIONES QUE REGULA
<p>SE FORMULAN LAS INSTRUCCIONES QUE MÁS ADELANTE SE DETALLAN, LAS CUALES SE CONSIDERAN IMPORTANTES PARA LA CULMINACIÓN DE LOS PROCESOS DE INTERVENCIÓN; ENTRE ELLAS PODEMOS MENCIONAR:</p> <ul style="list-style-type: none"> <li>• LA GESTIÓN DE INTERVENCIÓN Y EL TRABAJO DEL INTERVENTOR SE DEBE REALIZAR A TIEMPO COMPLETO, CON LA PRESENCIA PERMANENTE DEL INTERVENTOR EN EL LUGAR DE TRABAJO; LAS AUSENCIAS O FALTAS TEMPORALES DEBERÁN SER JUSTIFICADAS POR ESCRITO E INFORMADAS PREVIAMENTE A ESTA SUPERINTENDENCIA A TRAVÉS DE LA GERENCIA DE EMPRESAS RELACIONADAS INTERVENIDAS.</li> <li>• TODO INGRESO Y/O EGRESO DE RECURSO HUMANO PARA EL MANEJO DE LA INTERVENCIÓN, DEBERÁ SER PREVIAMENTE JUSTIFICADO POR ESCRITO, ASÍ COMO, CONSULTADO PREVIAMENTE A ESTA SUPERINTENDENCIA A TRAVÉS DE LA GERENCIA DE EMPRESAS RELACIONADAS INTERVENIDAS.</li> <li>• LA GERENCIA DE EMPRESAS RELACIONADAS INTERVENIDAS, PARA AQUELLAS INTERVENCIONES CON MÁS DE UN INTERVENTOR, DESIGNARÁ UNO DE ELLOS COMO COORDINADOR DE LAS ACTIVIDADES DE INTERVENCIÓN.</li> </ul>	SBIF-GERI-01123	26-01-05	A LOS INTERVENTORES DE LAS EMPRESAS RELACIONADAS QUE ALLI SE SEÑALAN.

**CUADRO SINÓPTICO DE LAS NORMAS PRUDENCIALES VIGENTES**  
**EMITIDAS POR LA SUPERINTENDENCIA DE BANCOS Y OTRAS INSTITUCIONES FINANCIERAS Y POR**  
**LA EXTINTA JUNTA DE REGULACIÓN FINANCIERA**  
**CIRCULARES**

MATERIA	NÚMERO	FECHA	AMBITO DE APLICACIÓN Y/O INSTITUCIONES QUE REGULA
SE INSTRUYE A LAS INSTITUCIONES QUE NO PODRÁN REALIZAR PROCESAMIENTO DE DATOS, TRASLADOS O MIGRACIÓN DE DATOS O CUALQUIER OTRA INFORMACIÓN, FUERA DEL TERRITORIO DE LA REPÚBLICA BOLIVARIANA DE VENEZUELA. EN TAL SENTIDO, SI LAS INSTITUCIONES HUBIEREN ADELANTADO O PLANIFICADO LA EJECUCIÓN DE ALGÚN PROYECTO DE SIMILAR NATURALEZA A LO INDICADO ANTERIORMENTE, DEBERÁN DE MANERA INMEDIATA SUSPENDER EL PROCESO Y RETOMAR LAS OPERACIONES EN EL TERRITORIO DE LA REPÚBLICA BOLIVARIANA DE VENEZUELA.	SBIF-GGCJ-GGTI-01096	26-01-05	BU, BC, BDD, BSP, BI, BH, AF, FMM, EAP, I.M.C.P, CC, FNGR, SGR, FCR, y SCR.
SE INDICA A LAS INSTITUCIONES FINANCIERAS QUE NO PODRÁN INTENTAR DEMANDAS DE EJECUCIÓN DE HIPOTECAS HASTA TANTO EL BANCO NACIONAL DE AHORRO Y PRÉSTAMO (BANAP) EMITA EL CERTIFICADO DE DEUDA CORRESPONDIENTE, TODO ELLO EN ATENCIÓN AL ARTÍCULO 56 DE LA LEY DE PROTECCIÓN AL DEUDOR HIPOTECARIO DE VIVIENDA, EL CUAL ORDENA LA PARALIZACIÓN DE TODOS LOS PROCESOS JUDICIALES EN EJECUCIÓN DE DEMANDA DE LOS DEUDORES HIPOTECARIOS PARA EL MOMENTO DE LA ENTRADA EN VIGENCIA DE LA CITADA LEY.	SBIF-GGCJ-GALE-00717	18-01-05	BU, BH y EAP.
SE NOTIFICA QUE SE ENCUENTRA DISPONIBLE EN LA EXTRANET BANCARIA, OPCIÓN CRÉDITOS INDEXADOS, LA TABLA MODELO ÚNICA, ASÍ COMO EL INSTRUCTIVO PARA EL RECÁLCULO DE LA DEUDA DE LOS CRÉDITOS HIPOTECARIOS OTORGADOS PARA LA ADQUISICIÓN O REMODELACIÓN DE VIVIENDAS, QUE CORRESPONDA AL ÁREA DE ASISTENCIA III, O QUE FUERON OTORGADOS FUERA DEL SISTEMA DE	SBIF-GGCJ-GTE-GGTI-00661	18-01-05	BU, BH, y EAP.

**CUADRO SINÓPTICO DE LAS NORMAS PRUDENCIALES VIGENTES**  
**EMITIDAS POR LA SUPERINTENDENCIA DE BANCOS Y OTRAS INSTITUCIONES FINANCIERAS Y POR**  
**LA EXTINTA JUNTA DE REGULACIÓN FINANCIERA**  
**CIRCULARES**

MATERIA	NÚMERO	FECHA	AMBITO DE APLICACIÓN Y/O INSTITUCIONES QUE REGULA
POLÍTICA HABITACIONAL PERO CON BASE AL INGRESO FAMILIAR DEL PRESTATARIO Y QUE PARA LA FECHA DE LA SENTENCIA DEL TRIBUNAL SUPREMO DE JUSTICIA DEL 24 DE ENERO DEL 2002, SE ENCUENTRAN VIGENTES, APLICANDO LA METODOLOGÍA PARA DICHO RECÁLCULO EMANADA DEL BANCO NACIONAL DE AHORRO Y PRÉSTAMO (BANAP).			
SE EXHORTA A LAS INSTITUCIONES FINANCIERAS A EXONERAR DEL COBRO DE COMISIONES Y OTROS CARGOS A TODAS LAS CUENTAS CUYA APERTURA HAYA SIDO ORDENADA POR LOS TRIBUNALES DE LA REPÚBLICA Y REINTEGRAR LOS DÉBITOS QUE POR ESTE CONCEPTO SE HUBIESEN REALIZADO, DE CONFORMIDAD CON EL ARTÍCULO 823 DE CÓDIGO DE PROCEDIMIENTO CIVIL, REFERENTE A LOS DEPÓSITOS CONSIGNADOS POR DEUDORES QUE FORMULAN OFERTA REAL DE PAGO A SUS ACREEDORES.	SBIF-GGCJ-GALE-17185	1-12-04	BU, BC, BH y EAP.
SE EXHORTA A LOS BANCOS Y DEMÁS INSTITUCIONES FINANCIERAS A OTORGAR UN TRATO JUSTO E IGUALITARIO A LOS DEUDORES QUE LE FUERON OTORGADOS CRÉDITOS INDEXADOS Y/O PARA LA ADQUISICIÓN DE VEHÍCULOS CON RESERVA DE DOMINIO BAJO LA MODALIDAD DE “CUOTA BALÓN”, PERMITIÉNDOLES QUE SUS SOLICITUDES SEAN EVALUADAS SIN QUE SE ESTABLEZCAN CRITERIOS A PRIORI, A LOS FINES DE DETERMINAR CON FUNDAMENTO EN ESA EVALUACIÓN LA CAPACIDAD DE ASUMIR LAS OBLIGACIONES DE PAGO POR PARTE DE LOS MENCIONADOS DEUDORES.	SBIF-GGCJ-GALE-.	28-09-04	BU, BC, BDD, BH, BI, EAP, AF e IMCP
LAS INSTITUCIONES FINANCIERAS: <ul style="list-style-type: none"> <li>• NO PODRÁN OTORGAR TARJETAS DE DÉBITO U OTRA MODALIDAD DE SERVICIOS QUE PERMITA EFECTUAR DÉBITO O RETIROS FUERAS DE LAS OFICINAS, AGENCIAS O SUCURSALES DE LOS ENTES QUE CONFORMAN EL SISTEMA BANCARIO NACIONAL, SIN LA PREVIA SOLICITUD DEL TITULAR O TITULARES DE LA CUENTA DE AHORRO, CORRIENTE U OTRA MODALIDAD DE CUENTA BANCARIA.</li> <li>• NO PODRÁ ESTAR COMPRENDIDA DENTRO DEL MISMO CONTRATO DE APERTURA DE CUENTA DE AHORRO, CORRIENTE U OTRA MODALIDAD</li> </ul>	SBIF-GGCJ-GALE-13507	21-09-04	BU, BC, BDD, BH, BI, EAP, AF, FMM e IMCP.

**CUADRO SINÓPTICO DE LAS NORMAS PRUDENCIALES VIGENTES**  
**EMITIDAS POR LA SUPERINTENDENCIA DE BANCOS Y OTRAS INSTITUCIONES FINANCIERAS Y POR**  
**LA EXTINTA JUNTA DE REGULACIÓN FINANCIERA**  
**CIRCULARES**

MATERIA	NÚMERO	FECHA	AMBITO DE APLICACIÓN Y/O INSTITUCIONES QUE REGULA
DE CUENTA BANCARIA, LA SOLICITUD DE LAS MODALIDADES DE RETIRO A QUE SE CONTRAE LA PRESENTE CIRCULAR.			
SE ESTABLECE LA INFORMACIÓN MÍNIMA QUE DEBEN CONTENER LOS CONVENIOS DE CONDICIONES GENERALES Y LOS CONVENIOS DE AFIANZAMIENTOS QUE SUSCRIBAN LAS INSTITUCIONES FINANCIERAS CON LOS ENTES QUE CONFORMAN EL SISTEMA NACIONAL DE GARANTÍAS RECÍPROCAS PARA LA PEQUEÑA Y MEDIANA EMPRESA.	SBIF-GGTE-GNP-12230	25-08-04	BU, BC, BI, EAP, BDD, BSP, BANCOEX, IMCP, SGR y FNGR.
REQUISITOS QUE DEBEN CUMPLIR LOS INTERVENTORES SALIENTES AL MOMENTO DE REALIZAR EL ACTO FORMAL DE ENTREGA A LOS INTERVENTORES ENTRANTES: <ul style="list-style-type: none"> <li>• COMUNICAR Y/O ACORDAR CON LA GERENCIA DE EMPRESAS RELACIONADAS INTERVENIDAS DE LA SUPERINTENDENCIA DE BANCOS Y OTRAS INSTITUCIONES FINANCIERAS, EL DÍA Y LA HORA PARA REALIZAR TAL ACTIVIDAD, A FIN DE DESIGNAR UN FUNCIONARIO DE ESTA GERENCIA QUE PARTICIPE EN DICHO PROCEDIMIENTO CON CARÁCTER DE OBSERVADOR.</li> <li>• LOS INTERVENTORES SALIENTES DEBERÁN PRESENTAR A LA SUPERINTENDENCIA DE BANCOS Y OTRAS INSTITUCIONES FINANCIERAS, RENDICIÓN DE CUENTAS; ASÍ COMO, INFORMES DE ACTUACIÓN (ENTIÉNDASE INFORME DE GESTIÓN) Y CUALQUIER OTRA INFORMACIÓN QUE ÉSTA REQUIERA, CONFORME A LAS INSTRUCCIONES O NORMAS DICTADAS POR ESTE ORGANISMO.</li> <li>• ACTA DE ENTREGA.</li> </ul>	SBIF-GERI-12149	23-08-04	INTERVENTORES DE LA EMPRESA RELACIONADAS A LOS GRUPOS FINANCIEROS QUE ALLÍ SE MENCIONAN.

**CUADRO SINÓPTICO DE LAS NORMAS PRUDENCIALES VIGENTES**  
**EMITIDAS POR LA SUPERINTENDENCIA DE BANCOS Y OTRAS INSTITUCIONES FINANCIERAS Y POR**  
**LA EXTINTA JUNTA DE REGULACIÓN FINANCIERA**  
**CIRCULARES**

MATERIA	NÚMERO	FECHA	AMBITO DE APLICACIÓN Y/O INSTITUCIONES QUE REGULA
NOTIFICACIÓN DE LA DECISIÓN DE LA SALA CONSTITUCIONAL DEL TRIBUNAL SUPREMO DE JUSTICIA DONDE ÉSTA RESOLVIÓ EL RECURSO DE COLISIÓN DE NORMAS LEGALES QUE IMPLICABAN EL IMPUESTO DEL (1X1000) EN EL OTORGAMIENTO DE PRÉSTAMOS QUE SE DOCUMENTAN MEDIANTE PAGARÉS O LETRAS DE CAMBIO PARA EL PAGO DE TIMBRE FISCAL.	SBIF-GGRE-GNP-10797	27-07-04	BU, BC, BI, BH, BD, AF, FMM, EAP, BANAP, BANCOEX e IMCP.
SE ESTABLECE LA INFORMACIÓN MÍNIMA QUE DEBE CONTENER EL CERTIFICADO DE CUSTODIA A SER SUMINISTRADO A CADA UNO DE LOS CLIENTES (PEQUEÑOS Y MEDIANOS AHORRISTAS E INVERSIONISTAS) POR LAS INSTITUCIONES FINANCIERAS QUE MANTENGAN BAJO CUSTODIA LOS TÍTULOS VALORES QUE ADQUIERAN LOS REFERIDOS CLIENTES. LOS TÍTULOS VALORES OBJETO DE EMISIÓN DEL CITADO CERTIFICADO SON LOS DENOMINADOS: 1) BONOS SOBERANOS 2010, 2011 Y 2018; 2) BONOS QUE FORMARON PARTE DE LAS UNIDADES DE INVERSION; Y, 3) VEBONOS INSCRITOS EN LA BOLSA DE VALORES DE CARACAS.	SBIF-GGTE-GNP-08837	17-06-04	BU, BC, BI, BH, BDD, AF, FMM, EAP, BANCOEX e IMCP.
SE INSTRUYE SUSPENDER EL USO DEL SISTEMA DE REFERENCIAS BANCARIAS, HASTA TANTO SEAN ESTABLECIDOS LOS PROCEDIMIENTOS POR PARTE DEL CONSEJO BANCARIO NACIONAL, PREVIA REVISIÓN DEL ENTE SUPERVISOR, RELATIVOS AL INGRESO Y EXCLUSIÓN EN EL CITADO SISTEMA DE LOS CLIENTES DE LAS INSTITUCIONES FINANCIERAS.	SBIF-GGCJ-GALE-03976	24-03-04	BU, BC, BH, BI, EAP, FMM y AF.
PROHIBICIÓN DE EFECTUAR DESCUENTOS POR CUALQUIER CONCEPTO DE LAS CUENTAS NÓMINAS, SEAN ÉSTAS CORRIENTES O DE AHORRO, QUE POSEAN LOS TRABAJADORES, SIN LA PREVIA AUTORIZACIÓN EXPRESA DEL TITULAR DE LA MISMA. ASIMISMO, SERÁ IGUALMENTE APLICABLE ESTA INSTRUCCIÓN PARA AQUELLAS CUENTAS A TRAVÉS DE LAS CUALES SEAN CANCELADAS LAS PENSIONES Y JUBILACIONES.	SBIF-GGCJ-GALE-03975	24-03-04	BU, BC, BH, BDD, FMM, EAP e IMCP.
SUSPENSIÓN DEL USO DE TODA PRÁCTICA QUE IMPIDA LA APERTURA DE CUENTAS NÓMINA, SEAN DE AHORRO O CORRIENTES, CON FUNDAMENTO EN LA PRESENTACIÓN DE POSICIONES DEUDORAS NEGATIVAS EN EL	SBIF-GGCJ-GALE-03585	17-03-04	BU, BC, BDD, BH, BI EAP, AF, FMM e IMCP.

**CUADRO SINÓPTICO DE LAS NORMAS PRUDENCIALES VIGENTES**  
**EMITIDAS POR LA SUPERINTENDENCIA DE BANCOS Y OTRAS INSTITUCIONES FINANCIERAS Y POR**  
**LA EXTINTA JUNTA DE REGULACIÓN FINANCIERA**  
**CIRCULARES**

MATERIA	NÚMERO	FECHA	AMBITO DE APLICACIÓN Y/O INSTITUCIONES QUE REGULA
SISTEMA DE INFORMACIÓN CENTRAL DE RIESGO (SICRI).			IMCP.
LAS INSTITUCIONES FINANCIERAS DEBEN PROCURAR UN TRATO PREFERENCIAL A LOS ANCIANOS Y PERSONAS DE LA TERCERA EDAD, PERSONAS CON DISCAPACIDAD O NECESIDADES ESPECIALES (MUJERES EN ESTADO DE EMBARAZO) QUE SE ENCUENTREN REALIZANDO ALGUNA OPERACIÓN EN LAS CITADAS INSTITUCIONES.	SBIF-GGTE-GALE-03393	15-03-04	BU, BC, BH, BI, EAP, FMM, AF, BANAP, e IMCP.
DIFERIMIENTO DE LA APLICACIÓN DE LA CIRCULAR N° SBIF-UNIF-GSIF-10350, DE FECHA 16 DE SEPTIEMBRE DE 2003, RELACIONADA CON LOS LINEAMIENTOS QUE DEBEN SEGUIR LOS AUDITORES EXTERNOS PARA EL “INFORME SEMESTRAL SOBRE PREVENCIÓN Y CONTROL DE LEGITIMACIÓN DE CAPITALES”.	SBIF-GGT-GNP-16296	19-12-03	BU, BDD, BI, BH, AF, FMM, CC, EAP, BANCOEX, BANAP e IMCP.
MODIFICACIONES RELATIVAS A LA TRANSMISIÓN ELECTRÓNICA DE LOS ARCHIVOS DEL SISTEMA DE INFORMACIÓN CENTRAL DE RIESGO (SICRI).	SBIF-GTI-GTNP-DNP-13540	5-11-03	BU, BC, BH y EAP.
NOTIFICACIÓN A LAS INSTITUCIONES FINANCIERAS DE LA POSICIÓN DE LA ALCALDÍA DEL MUNICIPIO METROPOLITANO DE CARACAS, SOBRE EL PROCEDIMIENTO EFECTUADO POR ALGUNAS INSTITUCIONES FINANCIERAS, EN LOS DESCUENTOS O COMPENSACIONES APLICADOS A LOS INGRESOS PÚBLICOS A FAVOR DEL FISCO METROPOLITANO, PROVENIENTES DE LAS RETENCIONES DE IMPUESTO PREVISTO EN EL ARTÍCULO 19 DE LA ORDENANZA DE TIMBRE FISCAL DEL DISTRITO METROPOLITANO DE CARACAS.	SBIF-GTNP-DNP-13384	31-10-03	BU, BC, BI, BH, AF, FMM, EAP, BANAP, IMCP y BANCOEX.
ASPECTOS A SER CONSIDERADOS POR LOS AUDITORES EXTERNOS EN LA EVALUACIÓN DEL ÁREA DE PREVENCIÓN Y CONTROL DE LEGITIMACIÓN DE CAPITALES DE LOS SUJETOS OBLIGADOS, Y POSTERIOR ELABORACIÓN DEL INFORME ESPECIAL EN LA MENCIONADA MATERIA.	SBIF-UNIF-GSIF-10350	16-09-03	BU, BC, BI, BH, AF, FMM, EAP, CC, e IMCP.

**CUADRO SINÓPTICO DE LAS NORMAS PRUDENCIALES VIGENTES**  
**EMITIDAS POR LA SUPERINTENDENCIA DE BANCOS Y OTRAS INSTITUCIONES FINANCIERAS Y POR**  
**LA EXTINTA JUNTA DE REGULACIÓN FINANCIERA**  
**CIRCULARES**

MATERIA	NÚMERO	FECHA	AMBITO DE APLICACIÓN Y/O INSTITUCIONES QUE REGULA
EXHORTO A LAS INSTITUCIONES FINANCIERAS PARA QUE EXONEREN DEL PAGO DE CARGOS A LAS CUENTAS BANCARIAS ABIERTAS POR LOS TRIBUNALES DE LA REPÚBLICA EN LAS CUALES SE EFECTÚAN DEPÓSITOS RELACIONADOS A CONSIGNACIONES.	SBIF-CJ-AE-07513	16-07-03	BU, BC, BH, BDD, y EAP.
LAS INSTITUCIONES FINANCIERAS DEBEN NOTIFICAR A SUS USUARIOS, A TRAVÉS DE LOS CANALES DE COMUNICACIÓN QUE PERMITAN SU CONOCIMIENTO OPORTUNO, EFICAZ Y GENERAL, SOBRE LA NULIDAD DE LOS CONTRATOS DE FINANCIAMIENTO DE VENTA DE VEHÍCULOS, SUSCRITOS POR DICHAS INSTITUCIONES, DECRETADAS POR EL INSTITUTO PARA LA DEFENSA Y EDUCACIÓN DEL CONSUMIDOR Y EL USUARIO (INDECU), ASÍ COMO, DEL ESTADO DE LOS RECURSOS INTERPUESTOS EN SU CONTRA Y LA VALIDEZ ACTUAL DEL PRECITADO ACTO ADMINISTRATIVO.	SBIF-CJ-AE-05953	9-06-03	BU y BC.
LAS INSTITUCIONES FINANCIERAS DEBEN ABSTENERSE DE ABRIR CUENTAS O RECIBIR DEPÓSITOS DE LAS CAJAS DE AHORRO Y FONDOS DE AHORRO, SI NO CONSTA POR ESCRITO SU REGISTRO ANTE LA SUPERINTENDENCIA DE CAJAS DE AHORRO.	SBIF-CJ-AE-04129	22-04-03	BU, BC, BH, BI, EAP, AF, FMM.
NORMAS QUE DEBEN SER IMPLEMENTADAS POR LAS INSTITUCIONES FINANCIERAS Y DEMÁS EMPRESAS BAJO LA SUPERVISIÓN DE ESTA SUPERINTENDENCIA, PARA CONOCER Y DETECTAR LAS TÉCNICAS Y MECANISMOS UTILIZADOS PARA LA FINANCIACIÓN DEL TERRORISMO Y CONTRIBUIR A QUE DICHAS INSTITUCIONES NO OCULTEN NI MUEVAN INCONSCIENTEMENTE FONDOS PROVENIENTES DEL TERRORISMO O QUE PUEDAN SER UTILIZADAS PARA FINANCIAR A GRUPOS TERRORISTAS O A QUIENES LOS APOYAN.	SBIF-UNIF-DIF-03759	09-04-03	BU, BC, BI, CC, AF, FMM y EAP.
LINEAMIENTOS QUE COMPLEMENTAN EL TRATAMIENTO CONTABLE QUE DEBEN SEGUIR LAS INSTITUCIONES FINANCIERAS AUTORIZADAS POR LA COMISIÓN DE ADMINISTRACIÓN DE DIVISAS (CADIVI), PARA REALIZAR ACTIVIDADES RELATIVAS A LA ADMINISTRACIÓN DEL RÉGIMEN	SBIF-GTNP-DNP-2752	13-03-03	BU, BC y EAP.



**CUADRO SINÓPTICO DE LAS NORMAS PRUDENCIALES VIGENTES**  
**EMITIDAS POR LA SUPERINTENDENCIA DE BANCOS Y OTRAS INSTITUCIONES FINANCIERAS Y POR**  
**LA EXTINTA JUNTA DE REGULACIÓN FINANCIERA**  
**CIRCULARES**

MATERIA	NÚMERO	FECHA	AMBITO DE APLICACIÓN Y/O INSTITUCIONES QUE REGULA
CAMBIARIO.			
DEFINICIÓN DEL CONCEPTO DEL CLIENTE USUAL Y CLIENTE OCASIONAL, PARA LAS INSTITUCIONES FINANCIERAS SUJETAS AL CONTROL DE ESTE ORGANISMO EN MATERIA DE PREVENCIÓN Y CONTROL DE LEGITIMACIÓN DE CAPITALES.	SBIF-UNIF-DPC-2276	27-02-03	BC, BU, BH, BI, EAP, FMM e IMCP.
SUSPENSIÓN DE MANERA INMEDIATA DE LA PRESTACIÓN DE SERVICIOS DE CAMBIO DE DIVISAS VINCULADOS A LA ENCOMIENDA ELECTRÓNICA DE FONDOS, QUE SE PRESTEN EN LUGARES DISTINTOS A SUS OFICINAS, SUCURSALES O AGENCIAS.	SBIF-CJ-DPA-1582	13-02-03	BU, BC, EAP y CC.
SE INDICA EL TEXTO DE LA NOTA QUE DEBERÁ HACERSE LLEGAR POR VÍA ELECTRÓNICA A LOS TARJETAHABIENTES QUE INCUMPLIERON LA NORMATIVA CAMBIARIA VIGENTE DURANTE LOS AÑOS 1994-1996.	SBIF-GTNP-DNP-1240	6-02-03	BU, BC y EAP.
LAS INSTITUCIONES FINANCIERAS DEBERÁN ATENDER LOS REQUERIMIENTOS DE RETIRO DE EFECTIVO REALIZADO POR SUS CLIENTES Y USUARIOS, CON OCASIÓN A LOS DEPÓSITOS QUE ÉSTOS MANTENGAN EN SU BANCO O INSTITUCIÓN FINANCIERA, SIN NINGÚN TIPO DE LIMITACIONES Y RESTRICCIÓN, SALVO AQUELLAS QUE SE ENCUENTREN ORDENADAS POR ALGUNA AUTORIDAD JUDICIAL.	SBIF-CJ-AE-11142	13-12-02	BU, BC, BH, BI, EAP, FMM, AF, BANAP, e IMCP.
LOS LINEAMIENTOS ESTABLECIDOS SOBRE EL TRATAMIENTO CONTABLE QUE DEBEN SEGUIR LAS INSTITUCIONES FINANCIERAS QUE PARTICIPEN EN EL PROCESO DE CANJE DE BONOS DE DEUDA PÚBLICA NACIONAL, TAMBIÉN LES SON APLICABLES A LAS INVERSIONES EN TÍTULOS VALORES MANTENIDAS EN LOS FIDEICOMISOS.	SBIF-GTNP-DNP-9990	18-11-02	BU, BC, BI, BH, AF, FMM, EAP, BANAP e IMCP.
LINEAMIENTOS QUE COMPLEMENTAN EL TRATAMIENTO CONTABLE QUE DEBEN SEGUIR LAS INSTITUCIONES FINANCIERAS QUE PARTICIPEN EN EL PROCESO DE CANJE DE LOS BONOS DE DEUDA PÚBLICA NACIONAL.	SBIF-GTNP-DNP-9987	15-11-02	BU, BC, BI, BH, AF, FMM, EAP, BANAP e IMCP.

**CUADRO SINÓPTICO DE LAS NORMAS PRUDENCIALES VIGENTES**  
**EMITIDAS POR LA SUPERINTENDENCIA DE BANCOS Y OTRAS INSTITUCIONES FINANCIERAS Y POR**  
**LA EXTINTA JUNTA DE REGULACIÓN FINANCIERA**  
**CIRCULARES**

MATERIA	NÚMERO	FECHA	AMBITO DE APLICACIÓN Y/O INSTITUCIONES QUE REGULA
LINEAMIENTOS QUE DEBEN CONSIDERAR LOS INTERVENTORES DE EMPRESAS RELACIONADAS A LOS GRUPOS FINANCIEROS EN RÉGIMEN ESPECIAL, EN EL INFORME CONCLUYENTE SOBRE EL DESTINO DE CADA UNA DE LAS EMPRESAS RELACIONADAS EN INTERVENCIÓN.	SBIF-CJ-DAF-4983	25-06-02	TODOS LOS INTERVENTORES DE EMPRESAS RELACIONADAS A LOS GRUPOS FINANCIEROS EN RÉGIMEN ESPECIAL.
LAS INSTITUCIONES FINANCIERAS NO PUEDEN REQUERIR RECAUDOS DISTINTOS O ADICIONALES A LOS ESTABLECIDOS EN LA LEY DE TIERRAS Y DESARROLLO AGRARIO Y EN LA LEY DE CRÉDITO PARA EL SECTOR AGRÍCOLA, A LOS PEQUEÑOS Y MEDIANOS PRODUCTORES AMPARADOS BAJO LAS PRECITADAS LEYES, QUE ACUDAN AL SISTEMA BANCARIO NACIONAL A SOLICITAR CRÉDITOS PARA EL DESARROLLO DE SU ACTIVIDAD.	SBIF-CJ-AE-2243	21-03-02	BU y BC.
MODIFICACIÓN DE LOS DATOS RELACIONADOS CON LA ACTIVIDAD ECONÓMICA MANEJADA ACTUALMENTE EN EL SICRI.	SBIF-GTI-4040	06-06-01	BU, BC, BI, BH, AF, SC y EAP.
REMISIÓN DE LAS CUENTAS DE ORDEN UTILIZADAS PARA EL REGISTRO DE CRÉDITOS DEL FONDO MUTUAL HABITACIONAL, A LOS FINES DE QUE LAS INSTITUCIONES FINANCIERAS ENVÍEN LA INFORMACIÓN RELATIVA AL (S.I.C.R.I.).	SBIF-GTI-GTNP-1354	22-02-01	BU, BC, BI, BH, AF, FMM y EAP.

**CUADRO SINÓPTICO DE LAS NORMAS PRUDENCIALES VIGENTES**  
**EMITIDAS POR LA SUPERINTENDENCIA DE BANCOS Y OTRAS INSTITUCIONES FINANCIERAS Y POR**  
**LA EXTINTA JUNTA DE REGULACIÓN FINANCIERA**  
**CIRCULARES**

MATERIA	NÚMERO	FECHA	AMBITO DE APLICACIÓN Y/O INSTITUCIONES QUE REGULA
SE INFORMA A LAS INSTITUCIONES FINANCIERAS LA NUEVA ESTRUCTURA DE DIEZ (10) DÍGITOS PARA EL ENVÍO DE LA INFORMACIÓN FINANCIERA EN: <ul style="list-style-type: none"> <li>BALANCE DE PUBLICACIÓN FORMA “A”.</li> <li>ESTADO DE RESULTADOS DE PUBLICACIÓN FORMA “B”.</li> <li>BALANCE GENERAL FORMA “E”.</li> <li>ESTADO DE RESULTADO FORMA “F”.</li> </ul>	SBIF-GTNP-DNP-0994	9-02-01	BU, BC, BH, BI, FMM, AF y EAP.
LINEAMIENTOS GENERALES A CONSIDERAR POR LOS BANCOS UNIVERSALES, BANCOS COMERCIALES Y BANCOS DE INVERSIÓN AL OTORGAR CRÉDITOS A TRAVÉS DE LOS PROGRAMAS DE FINANCIAMIENTO DE FONCREI.	SBIF-GTNP-DNP-0932	8-02-01	BU, BC y BI.
REQUISITOS MÍNIMOS QUE DEBEN EXISTIR EN LA SECCIÓN DE ANTECEDENTES FINANCIEROS DEL DEUDOR EN EL EXPEDIENTE DE CRÉDITO.	SBIF-CJ-2364	17-04-2000	BU, BC, BI, BH, AF y EAP.
SE INSTRUYE A LOS FONDOS DEL MERCADO MONETARIO ABRIR UNA CUENTA ÚNICA Y EXCLUSIVAMENTE PARA LA COMPENSACIÓN DE LOS CHEQUES RECIBIDOS DE SUS INVERSIONISTAS.	SBIF-CJ-1925	17-03-00	FMM.
SE INFORMAN LAS DIRECTRICES PARA AYUDAR A LAS ENTIDADES FINANCIERAS A DETECTAR PATRONES DE CONDUCTA SOSPECHOSAS POR PARTE DE SUS CLIENTES EN LA UTILIZACIÓN DE CAJEROS AUTOMÁTICOS.	SBIF-UNIF-0376	21-01-00	BU, BC, BI, BH, AF, FMM, EAP y CC.
RECOMENDACIONES PARA SUBSANAR LA PRESTACIÓN DEL SERVICIO DE CAJEROS AUTOMÁTICOS.	SBIF-GTI-10.924	7-12-99	BU, BC, FMM y EAP.
ESTUDIO TÉCNICO DE FACTIBILIDAD QUE DEBERÁN PRESENTAR LAS INSTITUCIONES FINANCIERAS A LOS FINES DE FUNDAMENTAR LA APERTURA DE OFICINAS, SUCURSALES Y AGENCIAS.	SBIF-CJ-10412	17-11-99	BU, BC, BH, BI, AF, FMM, SC, EAP y CC.
PUBLICACIÓN DE LOS INDICADORES FINANCIEROS QUE DEBERÁN SER PRESENTADOS TRIMESTRALMENTE EN FORMA IMPRESA ANEXO AL BALANCE DE PUBLICACIÓN.	SBIF-GNR-DEST-8554	22-09-99	BU, BC, EAP, BI, BI y AF

**CUADRO SINÓPTICO DE LAS NORMAS PRUDENCIALES VIGENTES**  
**EMITIDAS POR LA SUPERINTENDENCIA DE BANCOS Y OTRAS INSTITUCIONES FINANCIERAS Y POR**  
**LA EXTINTA JUNTA DE REGULACIÓN FINANCIERA**  
**CIRCULARES**

MATERIA	NÚMERO	FECHA	AMBITO DE APLICACIÓN Y/O INSTITUCIONES QUE REGULA
REMISIÓN DE COPIA DEL OFICIO N° 9700-172 DE FECHA 03/08/1999 EMANADO DEL CUERPO TÉCNICO DE POLICÍA JUDICIAL, EN EL CUAL SE IMPARTE INSTRUCCIONES A LAS INSTITUCIONES FINANCIERAS REFERENTES AL ÁREA DE SEGURIDAD BANCARIA.	SBIF-GUNIF-DIF-6935	12-08-99	BU, BC, BI, BH, AF, FMM, EAP y CC.
PARTICIPACIÓN DEL NUEVO CÓDIGO ASIGNADO POR EL S.W.I.F.T., A LA MONEDA DENOMINADA EURO A UTILIZARSE EN EL SISTEMA DE LEGITIMACIÓN DE CAPITALS	SBIF-GIT-1584	24-02-99	BU, BC, BH, BI, SGR, AF, FMM, EAP y CC.
SE INFORMA A LAS INSTITUCIONES FINANCIERAS QUE EFECTÚEN OPERACIONES DE REPORTO A QUE CUMPLAN CON LAS NORMAS DE VALUACIÓN SEÑALADA EN EL MANUAL DE CONTABILIDAD PARA BANCOS, OTRAS INSTITUCIONES FINANCIERAS Y ENTIDADES DE AHORRO Y PRÉSTAMO.	SBIF-GNR-DNP-9175	23-12-98	SISTEMA BANCARIO.
SE NOTIFICA QUE EN LA GACETA OFICIAL DE LA REPÚBLICA DE VENEZUELA N° 36.510 DE FECHA 5 DE AGOSTO DE 1998 SE ENCUENTRA LA RESOLUCIÓN N° 006-0598 DEL 13 DE MAYO DE 1998 DONDE SE PUBLICAN LAS NORMAS PARA LA AUTORIZACIÓN Y FUNCIONAMIENTO APLICABLES A LOS OPERADORES CAMBIARIOS FRONTERIZOS.	SBIF-GCLC-7082	8-10-98	BU, BC y EAP.
SE INFORMA LA CREACIÓN DE LA FIGURA DE LOS OPERADORES CAMBIARIOS FRONTERIZOS, SEGUN RESOLUCIÓN N° 98-03-01 DE FECHA 9 DE MARZO DE 1998, EMITIDA POR EL DIRECTORIO DEL BANCO CENTRAL DE VENEZUELA.	SBIF-GCLC-6335	11-09-98	BU, BC y EAP.
SE INSTRUYE A LAS INSTITUCIONES FINANCIERAS A EXTREMAR LAS MEDIDAS DE CONTROL Y FISCALIZACIÓN EN EL ENVÍO DE LA INFORMACIÓN A TRAVÉS DE MEDIOS MAGNETICOS O POR TRANSMISIÓN ELECTRÓNICA.	SBIF-GT-DEST-5934	31-08-98	BU, BC, BH, BI, FMM, AF, SC y EAP.
SE NOTIFICA A LAS INSTITUCIONES FINANCIERAS MANTENER LA CONFIDENCIALIDAD DE LA INFORMACIÓN FINANCIERA SOBRE LAS OPERACIONES DE LOS CLIENTES.	SBIF-GCLC-5142	9-08-98	BU, BC, BH, BI, SC, AF, FMM, EAP y CC.
MANUAL DEL SISTEMA DE INFORMACIÓN CENTRAL DE RIESGO (SICRI).	SBIF-GOI-4973	23-07-98	BU, BC, BH, BI, AF, EAP y SC.

**CUADRO SINÓPTICO DE LAS NORMAS PRUDENCIALES VIGENTES**  
**EMITIDAS POR LA SUPERINTENDENCIA DE BANCOS Y OTRAS INSTITUCIONES FINANCIERAS Y POR**  
**LA EXTINTA JUNTA DE REGULACIÓN FINANCIERA**  
**CIRCULARES**

MATERIA	NÚMERO	FECHA	AMBITO DE APLICACIÓN Y/O INSTITUCIONES QUE REGULA
PROHIBICIÓN A LAS INSTITUCIONES FINANCIERAS DE NO SUMINISTRAR AL PÚBLICO EN FORMA PRELIMINAR, LA INFORMACIÓN CONTENIDA EN LOS ESTADOS FINANCIEROS FORMAS: “A”, “B”, “E” Y “F”, ASÍ COMO LOS DATOS Y ESTADÍSTICAS QUE SE DERIVEN DE LOS MISMOS.	SBIF-GT-DEST-4745	10-07-98	BU, BC, BI, BH, AF, SC, FMM y EAP.
SE PROHIBE CUALQUIER TIPO DE OPERACIÓN O ACTIVIDAD QUE IMPLIQUE LA CAPTACIÓN DIRECTA O INDIRECTA DE RECURSOS DEL PÚBLICO DENTRO DEL TERRITORIO NACIONAL, POR CUENTA Y NOMBRE DE LOS BANCOS E INSTITUCIONES FINANCIERAS CONSTITUÍDAS Y DOMICILIADAS EN EL EXTERIOR, NO AUTORIZADAS PARA OPERAR DENTRO DEL TERRITORIO NACIONAL.	SBIF-CJ-4690	8-07-98	BU, BC, GH, BI, FMM, AF, SC, EAP y OR.
FORMA DE REGISTRO CONTABLE DE LAS GANANCIAS OBTENIDAS POR LA PARTICIPACIÓN PATRIMONIAL EN EMPRESAS FILIALES O AFILIADAS.	SBIF-GT-DET-3828	08-06-98	BU, BC, BI, GH, AF, SC, FMM y EAP.
SE INFORMA A LAS OFICINAS DE REPRESENTACIÓN QUE DEBEN SUMINISTRAR TRIMESTRALMENTE, DENTRO DE LOS PRIMEROS QUINCE (15) DÍAS HÁBILES SIGUIENTES A LA FINALIZACIÓN DEL RESPECTIVO TRIMESTRE, UNA CERTIFICACIÓN POR MEDIO DE LA CUAL SE DEJE CONSTANCIA QUE NI LA OFICINA DE REPRESENTACIÓN NI LA CASA MATRIZ HAN REALIZADO EN VENEZUELA OPERACIÓN ALGUNA QUE CONSTITUYA DIRECTA O INDIRECTAMENTE CAPTACIÓN DE RECURSOS U OTRAS OPERACIONES PASIVAS.	SBIF-GT-DIE-3664	1-06-98	OR e INSTITUCIONES FINANCIERAS NO DOMICILIADAS EN EL PAÍS.
SE INSTRUYE A LAS INSTITUCIONES FINANCIERAS, QUE INTRODUZCAN NUEVOS INSTRUMENTOS O PRODUCTOS EN EL MERCADO BANCARIO, LA REMISIÓN DE LOS DOCUMENTOS QUE SE DETALLAN EN LA CIRCULAR.	SBIF-GT-DET-2302	2-04-98	BU, BC, BH, BI, AF, FMM, SC y EAP.
PARÁMETROS QUE ESTE ORGANISMO APLICARÁ EN EL DESARROLLO DE SUS TAREAS DE INSPECCIÓN, REGULACIÓN, SUPERVISIÓN, VIGILANCIA, ASÍ COMO SOBRE LAS PAUTAS Y PRÁCTICAS DESTINADAS A IDENTIFICAR, MEDIR CONTROLAR Y DAR SEGUIMIENTO A LOS CRÉDITOS.AL CONSUMO.	SBIF-GT-DET-0592	27-01-98	SISTEMA BANCARIO.
SE INFORMA A LAS INSTITUCIONES FINANCIERAS Y DEMÁS EMPRESAS REGIDAS POR LA LEY GENERAL DE BANCOS Y OTRAS INSTITUCIONES FINANCIERAS Y LA LEY DEL SISTEMA NACIONAL DE AHORRO Y	SBIF-GOI-GACS-CJ-GT-0246	14-01-98	BU, BC, BH, BI, AF, SC y EAP.

**CUADRO SINÓPTICO DE LAS NORMAS PRUDENCIALES VIGENTES**  
**EMITIDAS POR LA SUPERINTENDENCIA DE BANCOS Y OTRAS INSTITUCIONES FINANCIERAS Y POR**  
**LA EXTINTA JUNTA DE REGULACIÓN FINANCIERA**  
**CIRCULARES**

MATERIA	NÚMERO	FECHA	AMBITO DE APLICACIÓN Y/O INSTITUCIONES QUE REGULA
PRÉSTAMO, QUE CON LA IMPLEMENTACIÓN DEL SISTEMA DE INFORMACIÓN CENTRAL DE RIESGO (S.I.C.R.I.) DEBERÁN CUMPLIR CON LOS REQUISITOS QUE SE DESCRIBEN EN EL MANUAL DE VALIDACIÓN DE FORMA Y DE FONDO PARA RELACIONAR LOS CRÉDITOS.			
SE LE PARTICIPA A LAS INSTITUCIONES FINANCIERAS QUE A PARTIR DEL 15 DE NOVIEMBRE DE 1997, ESTARÁN EN EL PROCESO DEL SISTEMA DE INFORMACIÓN CENTRAL DE RIESGO (S.I.C.R.I.).	SBIF-GOI-7187	31-10-97	BU y BC.
SE SOLICITA A LAS ENTIDADES DE AHORRO Y PRÉSTAMO EL ENVÍO DE LOS RECAUDOS PARA LA CELEBRACIÓN DE LAS ASAMBLEAS DE ACCIONISTAS.	SBIF-GT-DET-5112	8-08-97	EAP.
SE INFORMA QUE TODAS AQUELLAS PROMOCIONES CUYAS TRANSACCIONES SE PUEDAN REALIZAR CON LOS DIFERENTES TIPOS DE SERVICIOS BANCARIOS Y QUE IMPLIQUEN PROPAGANDA O PUBLICIDAD DE SEGUROS, DEBERÁN ESTAR PREVIAMENTE AUTORIZADOS POR LA SUPERINTENDENCIA DE SEGUROS.	SBIF-GT-DET-1749	31-03-97	BU, BC, BH, BI, FMM, AF y EAP.
SE RATIFICA LA OBLIGACIÓN A LAS INSTITUCIONES FINANCIERAS CONSTITUIDAS O DOMICILIADAS EN EL PAÍS QUE CELEBREN OPERACIONES CON CENTROS OFF-SHORE QUE DEBEN REMITIR A ESTE ORGANISMO LA DOCUMENTACIÓN SEÑALADA EN LA CIRCULAR.	SBIF-GT-DET-0769	20-02-97	BU, BC, BH, BI, AF y SC.
SE INFORMA QUE TODAS AQUELLAS PROMOCIONES CUYAS TRANSACCIONES SE PUEDAN REALIZAR CON TARJETAS DE CRÉDITO QUE IMPLIQUEN PROPAGANDA O PUBLICIDAD DE SEGUROS, DEBERÁN ESTAR PREVIAMENTE AUTORIZADAS POR LA SUPERINTENDENCIA DE SEGUROS.	SBIF-SFB-0011	2-01-97	BU, BC, BH, BI, FAL, AF y EAP.
SE REITERA QUE LAS ACTIVIDADES DE INTERMEDIACIÓN FINANCIERA ESTÁN RESERVADAS A AQUELLOS BANCOS Y DEMÁS INSTITUCIONES FINANCIERAS QUE PREVIAMENTE HAYAN OBTENIDO AUTORIZACIÓN DE ESTE ORGANISMO.	SBIF-CJ-4804	12-11-96	BU, BH, BI, FAL, AF, SC, EAP, OR.
SE NOTIFICA A LAS INSTITUCIONES FINANCIERAS QUE DEBEN IDENTIFICAR Y EXPLICAR CADA UNO DE LOS AJUSTES, RECLASIFICACIONES Y ELIMINACIONES DE PARTIDAS RECÍPROCAS O DE TRANSACCIONES INTRAGRUPOS, EN LA INFORMACIÓN COMPLEMENTARIA	SBIF-SBA-3126	8-08-96	A TODO EL SISTEMA.

**CUADRO SINÓPTICO DE LAS NORMAS PRUDENCIALES VIGENTES**  
**EMITIDAS POR LA SUPERINTENDENCIA DE BANCOS Y OTRAS INSTITUCIONES FINANCIERAS Y POR**  
**LA EXTINTA JUNTA DE REGULACIÓN FINANCIERA**  
**CIRCULARES**

MATERIA	NÚMERO	FECHA	AMBITO DE APLICACIÓN Y/O INSTITUCIONES QUE REGULA
A LOS ESTADOS FINANCIEROS.			
SE RECUERDA QUE TODO CAMBIO EN LA DENOMINACIÓN COMERCIAL DE LOS BANCOS Y DEMÁS INSTITUCIONES FINANCIERAS, DEBERÁ SER PREVIAMENTE AUTORIZADO POR ESTE ORGANISMO.	SBIF-CJ-2442	17-06-96	BC, BI, AF, FAL, INSTITUTOS DE CRÉDITO DE ESTADO, BH, CC y EAP.
SE INFORMA A LAS INSTITUCIONES FINANCIERAS QUE EL PLAZO ESTIPULADO PARA LA REMISIÓN DE LOS RECAUDOS CORRESPONDIENTES A LAS ASAMBLEAS GENERALES DE ACCIONISTAS ES DE QUINCE (15) DÍAS HÁBILES.	HSB-100-518	8-02-88	BC, BH y SC.
TRATAMIENTO CONTABLE APLICADO A LAS ACCIONES RECIBIDAS COMO DIVIDENDOS.	HBS-011-02-4836	25-07-85	SISTEMA BANCARIO.
SE RECUERDA A LAS INSTITUCIONES FINANCIERAS EL ESTRICTO CUMPLIMIENTO DE LA CIRCULAR N° HSB-200-5355 DE FECHA 13 DE SEPTIEMBRE DE 1984 RELATIVA AL INFORME DE LOS COMISARIOS SOBRE EL RESULTADO DE CADA EJERCICIO SEMESTRAL.	HBS-203-680	4-02-85	BC.
INFORME A SER PRESENTADO POR EL (LOS) COMISARIO (S) DE LAS INSTITUCIONES FINANCIERAS.	HSB-200-5355	13-09-84	ENTES SUJETOS A LA SUPERVISIÓN DE LA SUDEBAN.
REMISIÓN DE COPIA DE LA COMUNICACIÓN DEL MINISTERIO DE JUSTICIA DONDE RATIFICA EL APARTE 6.6 DEL ARTÍCULO 6 DEL INSTRUCTIVO NORMAS DE SEGURIDAD BANCARIA, REFERENTE A SISTEMAS DE SEGURIDAD SOBRE ROBOS Y HURTOS.	HBS-101-3892	3-07-84	BC.
PRESENTAR ANTE LA DIVISIÓN DE SEGURIDAD BANCARIA DEL CUERPO TÉCNICO DE POLICÍA JUDICIAL (CTPJ) UNA RELACIÓN DEL PERSONAL QUE LABORA EN CADA INSTITUCIÓN.	HBS-E-301-3082	3-07-84	SISTEMA BANCARIO.
RECOMENDACIONES A CUMPLIR POR EL ÁREA DE AUDITORÍA INTERNA SOBRE LA CARTERA DE CRÉDITOS POR LO MENOS UNA (1) VEZ AL AÑO Y	HSB-200-1155	24-02-84	SISTEMA BANCARIO.

**CUADRO SINÓPTICO DE LAS NORMAS PRUDENCIALES VIGENTES**  
**EMITIDAS POR LA SUPERINTENDENCIA DE BANCOS Y OTRAS INSTITUCIONES FINANCIERAS Y POR**  
**LA EXTINTA JUNTA DE REGULACIÓN FINANCIERA**  
**CIRCULARES**

MATERIA	NÚMERO	FECHA	AMBITO DE APLICACIÓN Y/O INSTITUCIONES QUE REGULA
MANTENER A DISPOSICIÓN DE SUDEBAN LOS PAPELES DE TRABAJO RESPECTIVOS.			
REFORZAR LA SEGURIDAD DEL CHEQUE COMO MEDIO DE PAGO A TRAVÉS DE LA CLÁUSULA “NO ENDOSABLE” O “NO A LA ORDEN”.	HBS-010-422	24-01-84	SISTEMA BANCARIO.
SE INSTRUYE A LAS SOCIEDADES FINANCIERAS A DAR Estricto CUMPLIMIENTO SOBRE LAS COLOCACIONES DE SUS PROPIOS FONDOS A TRAVÉS DE ACEPTACIONES COMERCIALES EN MESA DE DINERO.	HSB-104-3778	27-07-83	SF.
CONSIDERAR LOS ACUERDOS BILATERALES PREVIOS COMO REQUISITOS PARA OTORGAR CRÉDITOS PARA ADQUISICIÓN DE EMBARCACIONES QUE NO PUEDAN OPERAR EN ÁREAS DE NUESTRA ZONA ECONÓMICA.	HSB-100-2507	4-06-81	SISTEMA BANCARIO.
SE INSTRUYE QUE EN CADA REFORMA ESTRUCTURAL QUE SE REALICEN EN LAS INSTITUCIONES FINANCIERAS SE PARTICIPE AL CUERPO TÉCNICO DE POLICÍA JUDICIAL (CTPJ), A LOS FINES QUE HAGAN LAS OBSERVACIONES QUE EL CASO AMERITE.	HBS-100-6668	3-12-80	SISTEMA BANCARIO.
PROHIBICIÓN DE ENTRADA AL INTERIOR DE LAS OFICINAS DE LOS INSTITUTOS BANCARIOS A LOS CIUDADANOS QUE ESTÉN PORTANDO CASCOS DE MOTORIZADOS Y LENTES OSCUROS.	HBS-100-3822	18-07-80	SISTEMA BANCARIO.
CUMPLIMIENTO DE LA CIRCULAR N° 971 DEL 01/07/1980 EMANADA DEL CUERPO TÉCNICO DE POLICÍA JUDICIAL RELATIVA A LAS CARACTERÍSTICAS QUE DEBAN REUNIR LAS BÓVEDAS Y CAJAS DE SEGURIDAD.	HSB-100-3821	18-07-80	SISTEMA BANCARIO.
PREVISIONES DE SEGURIDAD BANCARIA.	HSB-100-197	14-01-80	SISTEMA BANCARIO.
NORMAS MÍNIMAS DE SEGURIDAD.	HSB-100-196	14-01-80	SISTEMA BANCARIO.
LOS DESFALCOS, ATRACOS O INTENTOS DE LOS MISMOS DEBERÁN SER NOTIFICADOS A SUDEBAN.	HSB-100-2784	30-05-79	SISTEMA BANCARIO.



**CUADRO SINÓPTICO DE LAS NORMAS PRUDENCIALES VIGENTES**  
**EMITIDAS POR LA SUPERINTENDENCIA DE BANCOS Y OTRAS INSTITUCIONES FINANCIERAS Y POR**  
**LA EXTINTA JUNTA DE REGULACIÓN FINANCIERA**  
**CIRCULARES**

MATERIA	NÚMERO	FECHA	AMBITO DE APLICACIÓN Y/O INSTITUCIONES QUE REGULA
CERTIFICADOS DE SEGURIDAD.	HSB-300-588	1-02-78	SISTEMA BANCARIO
SE SOLICITA A LAS ALMACENADORAS REMITIR LOS ESTADOS FINANCIEROS MENSUALES DENTRO DE LOS QUINCE (15) DÍAS SIGUIENTES AL TÉRMINO DE CADA MES.	HSB-105-2653	25-05-77	ALMACENADORAS.
INSTRUCCIONES REFERENTE A LAS DIMENSIONES DE LOS FORMATOS PARA LAS OBLIGACIONES EMITIDAS, A LOS FINES DE FACILITAR EL SELLADO DE LAS MISMAS.	HSB-100-408	23-01-77	SF.
RECAUDOS A REMITIR CON MOTIVO DE LAS ASAMBLEAS DE ACCIONISTAS.	HBS-1158	27-03-74	SISTEMA BANCARIO

LEYENDA:

AF	: ARRENDADORA FINANCIERA
BANCOEX	: BANCO DE COMERCIO EXTERIOR
BANDES	: BANCO DE DESARROLLO ECONÓMICO Y SOCIAL DE VENEZUELA
BANAP	: BANCO NACIONAL DE AHORRO Y PRÉSTAMO
BC	: BANCO COMERCIAL
BCV	: BANCO CENTRAL DE VENEZUELA
BDD	: BANCO DE DESARROLLO
BH	: BANCO HIPOTECARIO
BI	: BANCO DE INVERSIÓN
BSP	: BANCO DE SEGUNDO PISO
BU	: BANCO UNIVERSAL
CC	: CASA DE CAMBIO
CP	: CONTADOR PÚBLICO
EAP	: ENTIDADES DE AHORRO Y PRÉSTAMO
EETC	: EMPRESA EMISORA DE TARJETAS DE CRÉDITO
FONCREI	: FONDO DE CRÉDITO INDUSTRIAL
FONDAFA	: FONDO DE DESARROLLO AGROPECUARIO, PESQUERO, FORESTAL Y AFINES
FMM	: FONDO DE MERCADO MONETARIO
FNCR	: FONDO NACIONAL DE CAPITAL DE RIESGO
FNGR	: FONDO NACIONAL DE GARANTÍAS RECÍPROCAS
FOGADE	: FONDO DE GARANTÍA DE DEPÓSITOS Y PROTECCIÓN BANCARIA
IMCP	: INSTITUTO MUNICIPAL DE CRÉDITO POPULAR
OCF	: OPERADOR CAMBIARIO FRONTERIZO
ORBE	: OFICINA DE REPRESENTACIÓN DE BANCOS EXTRANJEROS
OTC	: OPERADORA DE TARJETA DE CRÉDITO
PA	: PERITO AVALUADOR
SCR	: SOCIEDAD DE CAPITAL DE RIESGO
SF	: SOCIEDADES FINANCIERAS
SGR	: SOCIEDAD DE GARANTÍAS RECÍPROCAS
SNGR	: SISTEMA NACIONAL DE GARANTÍAS RECÍPROCAS
SUDEBAN	: SUPERINTENDENCIA DE BANCOS Y OTRAS INSTITUCIONES FINANCIERAS

## **Instituciones Financieras**

- **Transformación**
- **Fusión**
- **Cambio de Objeto Social**
- **Cambio de Denominación**
- **Autorizaciones de Funcionamiento**

## BANCOS UNIVERSALES

	OBSERVACIONES
<ul style="list-style-type: none"> <li><b>Banco Provincial, S.A. Banco Universal</b></li> </ul>	<ul style="list-style-type: none"> <li>La transformación a banco universal fue autorizada mediante Resolución N° 098-96 del 26 de noviembre de 1996, publicada en la Gaceta Oficial de la República de Venezuela N° 36.094 del 26 de noviembre de 1996. (Fusión con Provincial Banco de Inversión, Arrendadora Provincial Sociedad de Arrendamiento Financiero, Fondo Provincial de Activos Líquidos y Fondo de Activos Líquidos Finalven).</li> <li>La fusión por absorción con el Banco de Occidente, C.A. fue autorizada mediante Resolución N° 004-0399 del 8 de marzo de 1999, publicada en la Gaceta Oficial de la República de Venezuela N° 36.701 del 14 de mayo de 1999.</li> <li>La fusión por absorción con el Banco Popular y de Los Andes, C.A. fue autorizada a través de Resolución N° 004-1198 del 30 de noviembre de 1998, publicada en la Gaceta Oficial de la República de Venezuela N° 36.607 del 21 de diciembre 1998.</li> <li>La fusión por absorción con el Banco de Lara, C.A., Banco Universal (1) se autorizó a través de Resolución N° 340.00 del 30 de noviembre de 2000, publicada en la Gaceta Oficial de la República Bolivariana de Venezuela N° 37.093 del 06 de diciembre de 2000.</li> <li>La fusión por absorción con la empresa Inversiones BAN-PRO, C.A. se autorizó a través de Resolución N° 080.02 del 26 de junio de 2002, publicada en la Gaceta Oficial de la República Bolivariana de Venezuela N° 37.473 del 27 de junio de 2002.</li> </ul>
<ul style="list-style-type: none"> <li><b>Banco Mercantil, C.A., Banco Universal</b></li> </ul>	<ul style="list-style-type: none"> <li>La transformación a banco universal fue autorizada mediante Resolución N° 121.96 del 31 de diciembre de 1996, publicada en la Gaceta Oficial de la República de Venezuela N° 36.121 del 8 de enero de 1997. (Fusión con Banco de Inversión Mercantil, Banco Hipotecario Mercantil, Arrendadora Mercantil y Fondo Mercantil).</li> <li>La fusión por absorción con Interbank, C.A., Banco Universal (2) se autorizó a través de Resolución N° 342.00 del 4 de diciembre de 2000, publicada en la Gaceta Oficial de la República Bolivariana de Venezuela N° 37.094 del 7 de diciembre de 2000.</li> </ul>
<ul style="list-style-type: none"> <li><b>Citibank, N.A., Banco Universal (Sucursal Venezuela)</b></li> </ul>	<ul style="list-style-type: none"> <li>La transformación a banco universal fue autorizada mediante Resolución N° 014-97 del 24 de enero 1997, publicada en la Gaceta Oficial de la República de Venezuela N° 36.137 del 30 de enero de 1997.</li> </ul>
<ul style="list-style-type: none"> <li><b>Banco Exterior, C.A., Banco Universal</b></li> </ul>	<ul style="list-style-type: none"> <li>La transformación a banco universal fue autorizada mediante Resolución N° 094-97 del 3 de abril de 1997, publicada en la Gaceta Oficial de la República de Venezuela N° 36.181 del 9 de abril de 1997. (Fusión con Arrendadora Exterior Sociedad de Arrendamiento Financiero y Fondo Exterior).</li> </ul>
<ul style="list-style-type: none"> <li><b>Banco Caroní, C.A., Banco Universal</b></li> </ul>	<ul style="list-style-type: none"> <li>La transformación a banco universal fue autorizada mediante Resolución N° 233-97 del 19 de junio de 1997, publicada en la Gaceta Oficial de la República de Venezuela N° 36.234 del 25 de junio de 1997.</li> </ul>
<ul style="list-style-type: none"> <li><b>BanESCO Banco Universal, C.A.</b></li> </ul>	<ul style="list-style-type: none"> <li>La transformación a banco universal fue autorizada mediante Resolución N° 390-97 del 22 de agosto 1997, publicada en la Gaceta Oficial de la República de Venezuela N° 36.283 del 3 de septiembre de 1997. (Fusión con BanESCO Arrendamiento Financiero y BanESCO Fondo de Activos Líquidos).</li> <li>La fusión por absorción con Unibanca Banco Universal, C.A. (3), Banco Hipotecario Unido, S.A., Fondo Unión, C.A., Banco de Inversión Unión, C.A. y C.A. Arrendadora Unión Sociedad de Arrendamiento Financiero se autorizó a través de Resolución N° 078.02 del 26 de junio de 2002, publicada en la Gaceta Oficial de la República Bolivariana de Venezuela N° 37.473 del 27 de junio de 2002.</li> </ul>

- (1) Este Banco previamente se fusionó por absorción con el Fondo Lara de Activos Líquidos FILARA, C.A. Dicho proceso fue autorizado mediante Resolución N° 138-00 del 3 de enero de 2000, publicada en la Gaceta Oficial de la República Bolivariana de Venezuela N° 36.929 de fecha 10 de enero de 2000.
- (2) Este Banco previamente:
  - Se transformó a banco universal a través de la fusión por absorción con Arrendadora Internacional, C.A. y Fondo Internacional, C.A. Dicho proceso fue autorizado mediante Resolución N° 237-97 del 29 de abril de 1997, publicada en la Gaceta Oficial de la República de Venezuela N° 36.201 del 8 de mayo de 1997.
  - Se fusionó por absorción con Venezolana, Entidad de Ahorro y Préstamo, C.A. Dicho proceso fue autorizado mediante Resolución N° 237.00 del 24 de agosto de 2000, publicada en la Gaceta Oficial de la República Bolivariana de Venezuela N° 37.024 del 29 de agosto de 2000.
- (3) Este Banco fue el ente resultante de la fusión por absorción de Caja Familia, Entidad de Ahorro y Préstamo, C.A. (esta Entidad previamente: a) Se fusionó por absorción con El Porvenir, Entidad de Ahorro y Préstamo, C.A., Bancarios, Entidad de Ahorro y Préstamo, C.A., Maracay, Entidad de Ahorro y Préstamo, C.A., Caja Popular Falcón-Zulia, Entidad de Ahorro y Préstamo, C.A. y La Industrial, Entidad de Ahorro y Préstamo, C.A. Dicho proceso fue autorizado mediante Resolución N° 001-0398 del 18 de marzo de 1998, publicada en la Gaceta Oficial de la República de Venezuela N° 36.468 de 4 de junio de 1998; b) se fusionó por absorción con La Primera, Entidad de Ahorro y Préstamo, C.A. Dicho proceso fue autorizado mediante Resolución N° 135-00 del 3 de abril de 2000, publicada en la Gaceta Oficial de la República Bolivariana de Venezuela N° 36.927 de fecha 6 de abril de 2000), por parte del Banco Unión, C.A. y transformación a banco universal, la cual fue autorizada mediante Resolución N° 025.01 del 5 de febrero de 2001, publicada en la Gaceta Oficial de la República Bolivariana de Venezuela N° 37.135 del 6 de febrero de 2001.

## BANCOS UNIVERSALES

	OBSERVACIONES
• <b>Banco del Caribe, C.A., Banco Universal</b>	• La transformación a banco universal fue autorizada mediante Resolución N° 073-98 del 6 de abril de 1998, publicada en la Gaceta Oficial de la República de Venezuela N° 36.431 del 13 de abril de 1998. (Fusión con Banco de Inversión del Caribe y Fondo de Activos Líquidos del Caribe).
• <b>Corp Banca, C.A., Banco Universal</b>	• La transformación a banco universal fue autorizada mediante Resolución N° 261.99 del 6 de septiembre de 1999, publicada en la Gaceta Oficial de la República de Venezuela N° 36.784 del 10 de septiembre de 1999. (Fusión por absorción de Corp Banco de Inversión, Corp Banco Hipotecario, Corp Arrendadora Financiera, Sociedad Anónima de Arrendamiento Financiero, Corp Fondo de Activos Líquidos y Banco del Orinoco, Banco Universal) (4).
• <b>BFC Banco Fondo Común, C.A., Banco Universal</b>	• La fusión por incorporación entre el Banco República, C.A., Banco Universal (5) y Fondo Común, Entidad de Ahorro y Préstamo, S.A. (6) y transformación a banco universal, fue autorizada a través de Resolución N° 357.00 del 21 de diciembre de 2000, publicada en la Gaceta Oficial de la República Bolivariana de Venezuela N° 37.107 de fecha 27 de diciembre de 2000. • El cambio de denominación de Fondo Común, C.A., Banco Universal a BFC Banco Fondo Común, C.A., Banco Universal fue autorizado mediante oficio N° SBIF-DSB-GGCJ-GALE-06895 del 31 de marzo de 2006.
• <b>Banco Occidental de Descuento, Banco Universal, C.A.</b>	• La fusión por absorción del Banco Occidental de Descuento, S.A.C.A., Fondo de Activos Líquidos Banco Occidental de Descuento, C.A. y Banco Monagas, C.A. por parte de Norvalbank, C.A. Banco Universal (7) fue autorizada mediante Resolución N° 216.02 del 13 de noviembre de 2002, publicada en la Gaceta Oficial de la República Bolivariana de Venezuela N° 37.569 del 13 de noviembre de 2002.
• <b>C.A. Central Banco Universal</b>	• La transformación de sociedad civil a compañía anónima fue autorizada mediante Resolución N° 005-0598 del 13 de mayo de 1998, publicada en la Gaceta Oficial de la República de Venezuela N° 36.521 del 20 de agosto de 1998. • La fusión por absorción de Central, Entidad de Ahorro y Préstamo, C.A. (8) por parte del Banco Hipotecario Venezolano, C.A. y transformación a banco universal fue autorizada mediante Resolución N° 212.01 del 11 de octubre de 2001, publicada en la Gaceta Oficial de la República Bolivariana de Venezuela N° 37.306 del 18 de octubre de 2001. • La fusión por absorción de Prosperar, Entidad de Ahorro y Préstamo, C.A. (9) por parte de C.A. Central Banco Universal fue autorizada mediante Resolución N° 079.02 del 26 de junio de 2002, publicada en la Gaceta Oficial de la República Bolivariana de Venezuela N° 37.473 del 27 de junio de 2002.
• <b>Banco Sofitasa Banco Universal, C.A.</b>	• La fusión por absorción del Fondo Sofitasa, C.A. y la Arrendadora Sofitasa, C.A. por parte del Banco Sofitasa, C.A. y transformación a banco universal fue autorizada mediante Resolución N° 217.01 del 16 de octubre de 2001, publicada en la Gaceta Oficial de la República Bolivariana de Venezuela N° 37.306 del 18 de octubre de 2001.

- (4) Este Banco previamente se transformó a banco universal. Dicho proceso fue autorizado mediante Resolución N° 108-97 del 8 de abril de 1997, publicada en la Gaceta Oficial de la República de Venezuela N° 36.181 del 9 de abril de 1997 (Fusión con Orinoco Banco de Inversión, Arrendadora del Orinoco, Arrendamiento Financiero, Banco Hipotecario del Orinoco y Fondo de Inversión del Orinoco).
- (5) Este Banco previamente se transformó a banco universal. Dicho proceso fue autorizado mediante Resolución N° 039-98 del 27 de febrero de 1998, publicada en la Gaceta Oficial de la República de Venezuela N° 36.408 del 6 de marzo de 1998.
- (6) Esta Entidad previamente:
- Se transformó de sociedad civil a sociedad anónima. Dicho proceso fue autorizado mediante Resolución N° 002-0897 del 20 de agosto de 1997, publicada en la Gaceta Oficial de la República de Venezuela N° 36.290 del 12 de septiembre de 1997.
  - Se fusionó por absorción con La Vivienda, Entidad de Ahorro y Préstamo, C.A. Dicho proceso fue autorizado mediante Resolución N° 013.00 del 19 de enero de 2000, publicada en la Gaceta Oficial de la República Bolivariana de Venezuela N° 36.875 de fecha 21 de enero de 2000.
  - Se fusionó por absorción con Del Centro, Entidad de Ahorro y Préstamo, C.A. Dicho proceso fue autorizado mediante Resolución N° 195.00 del 27 de junio de 2000, publicada en la Gaceta Oficial de la República Bolivariana de Venezuela N° 36.983 de fecha 29 de junio de 2000.
- (7) Este Banco previamente se fusionó por absorción con Valencia, Entidad de Ahorro y Préstamo, C.A. (esta Entidad previamente se transformó de sociedad civil a sociedad anónima. Dicho proceso fue autorizado mediante Resolución N° 004-0397 del 6 de marzo de 1997, publicada en la Gaceta Oficial de la República de Venezuela N° 36.193 del 25 de abril de 1997) por parte del Banco Noroco, C.A. y se transformó a banco universal. Dicho proceso fue autorizado a través de Resolución N° 005.01 del 9 de enero de 2001, publicada en la Gaceta Oficial de la República Bolivariana de Venezuela N° 37.117 del 11 de enero de 2001.
- (8) Esta Entidad previamente se transformó de sociedad civil a sociedad anónima. Dicho proceso fue autorizado mediante Resolución N° 005-0598 del 13 de mayo de 1998, publicada en la Gaceta Oficial de la República de Venezuela N° 36.521 del 20 de agosto de 1998.
- (9) La transformación de sociedad civil a compañía anónima fue autorizada mediante Resolución N° 007-0298 del 10 de febrero de 1998, publicada en la Gaceta Oficial de la República de Venezuela N° 36.460 del 25 de mayo de 1998.

## BANCOS UNIVERSALES

	OBSERVACIONES
• <b>Del Sur, Banco Universal, C.A.</b>	• La fusión por absorción de Mérida, Entidad de Ahorro y Préstamo, C.A. (10) y Del Sur, Entidad de Ahorro y Préstamo, C.A. (11) por parte de Del Sur Banco de Inversión, C.A. (12) y transformación a banco universal fue autorizada mediante Resolución N° 218.01 del 18 de octubre de 2001, publicada en la Gaceta Oficial de la República Bolivariana de Venezuela N° 37.311 del 26 de octubre de 2001.
• <b>Venezolano de Crédito, S.A., Banco Universal</b>	• La fusión por absorción de Soficrédito Banco de Inversión, C.A. y Sogecrédito, C.A. de Arrendamiento Financiero por parte del Banco Venezolano de Crédito, S.A.C.A. y transformación a banco universal fue autorizada mediante Resolución N° 271.01 del 26 de diciembre de 2001, publicada en la Gaceta Oficial de la República Bolivariana de Venezuela N° 37.354 del 28 de diciembre de 2001.
• <b>Banco de Venezuela, S.A., Banco Universal</b>	• La transformación a banco universal fue autorizada mediante Resolución N° 394-97 del 28 de agosto de 1997, publicada en la Gaceta Oficial de la República de Venezuela N° 36.284 del 4 de septiembre de 1997. • La fusión por absorción del Banco Caracas, C.A., Banco Universal (13) por parte del Banco de Venezuela, S.A.C.A., Banco Universal fue autorizada mediante Resolución N° 036.02 del 11 de abril de 2002, publicada en la Gaceta Oficial de la República Bolivariana de Venezuela N° 37.423 del 15 de abril de 2002.
• <b>Banco Canarias de Venezuela, Banco Universal, C.A.</b>	• La fusión por absorción del Banco Canarias de Venezuela, C.A. por parte de La Margarita, Entidad de Ahorro y Préstamo, C.A. (14) y la transformación del ente resultante en banco universal fue autorizada mediante Resolución N° 215.02 del 13 de noviembre de 2002, publicada en la Gaceta Oficial de la República Bolivariana de Venezuela N° 37.569 del 13 de noviembre de 2002.
• <b>Provivienda, C.A. Banco Universal</b>	• La fusión por absorción de ProVivienda, Entidad de Ahorro y Préstamo, C.A. (15) por parte de la Arrendadora Industrial Venezolana, Compañía Anónima de Arrendamiento Financiero, Arrendaven Arrendamiento Financiero y la transformación del ente resultante en banco universal fue autorizada mediante Resolución N° 337.03 del 9 de diciembre de 2003, publicada en la Gaceta Oficial de la República Bolivariana de Venezuela N° 37.839 del 13 de diciembre de 2003. Dicha fusión surte plenos efectos a partir del 19 de diciembre de 2003. • El cambio de denominación de ProVivienda, Banco Universal C.A. a Provivienda, C.A. Banco Universal, (BanPro), fue autorizado mediante oficio N° SBIF-GGCJ-GALE-00946 del 27 de enero de 2004.

- (10) La transformación de sociedad civil a compañía anónima fue autorizada mediante Resolución N° 041.01 del 19 de febrero de 2001, publicada en la Gaceta Oficial de la República Bolivariana de Venezuela N° 37.145 del 21 de febrero de 2001.
- (11) Esta Entidad previamente:
- Se transformó de sociedad civil a sociedad anónima. Dicho proceso fue autorizado mediante Resolución N° 001-1097 del 9 de octubre de 1997, publicada en la Gaceta Oficial de la República de Venezuela N° 36.314 del 16 de octubre de 1997.
  - Se fusionó por absorción con Oriente, Entidad de Ahorro y Préstamo, C.A. (Entidad que previamente se transformó de sociedad civil a compañía anónima. Dicho proceso fue autorizado mediante Resolución N° 005-0897 del 20 de agosto de 1997, publicada en la Gaceta Oficial de la República de Venezuela N° 36.290 del 12 de septiembre de 1997). Dicho proceso fue autorizado mediante Resolución N° 196-00 del 27 de junio de 2000, publicada en la Gaceta Oficial de la República Bolivariana de Venezuela N° 36.983 de fecha 29 de junio de 2000.
- (12) Este Banco de Inversión cambió de denominación de Exterior Banco de Inversión, C.A. a Del Sur Banco de Inversión, C.A. Dicho cambio de denominación fue autorizado mediante oficio N° SBIF-CJ-DAF-2299 del 28 de marzo de 2001.
- (13) Este Banco previamente:
- Se fusionó por absorción con el Banco de Inversión Caracas, Banco de Inversión Bancaracas, Arrendadora Bancaracas y Fondo de Activos Líquidos Bancaracas para transformarse a banco universal. Dicho proceso fue autorizado mediante Resolución N° 342-98 del 22 de diciembre de 1998, publicada en la Gaceta Oficial de la República de Venezuela N° 36.612 del 30 de diciembre de 1998.
  - Se fusionó por absorción con el Banco Fivenez, S.A.C.A., Banco Universal (este Banco previamente se transformó a banco universal y, posteriormente, se fusionó por absorción con Fivenez Arrendadora Financiera, S.A., Inversora Fivenez, S.A. y Fivenez Banco Hipotecario, S.A. Dichos procesos fueron autorizados mediante Resoluciones Nos. 117.96 del 20 de diciembre de 1996 y 055-0797 del 10 de julio de 1997, publicadas en las Gacetas Oficiales de la República de Venezuela Nos. 36.121 del 8 de enero de 1997 y 36.290 del 12 de septiembre de 1997, respectivamente). Dicho proceso fue autorizado mediante Resolución N° 001-0699 del 17 de junio de 1999, publicada en la Gaceta Oficial de la República de Venezuela N° 36.731 del 28 de junio de 1999.
- (14) Esta Entidad previamente se transformó de sociedad civil a compañía anónima. Dicho proceso fue autorizado mediante Resolución N° 197.00 del 27 de junio de 2000, publicada en la Gaceta Oficial de la República Bolivariana de Venezuela N° 36.985 de fecha 3 de julio de 2000.
- (15) La transformación de sociedad civil a compañía anónima fue autorizada mediante Resolución N° 001-0198 del 15 de enero de 1998, publicada en la Gaceta Oficial de la República de Venezuela N° 36.397 del 17 de febrero de 1998.

### BANCOS UNIVERSALES

	OBSERVACIONES
<ul style="list-style-type: none"> <li><b>Banfoandes Banco Universal, Compañía Anónima (BANFOANDES C.A.)</b></li> </ul>	<ul style="list-style-type: none"> <li>La transformación a banco universal y el cambio de su denominación social de Banco de Fomento Regional Los Andes, C.A. (BANFOANDES) a Banfoandes Banco Universal, Compañía Anónima (BANFOANDES C.A.) fue autorizada mediante Resolución N° 420.04 del 2 de septiembre de 2004, publicada en la Gaceta Oficial de la República de Venezuela N° 38.018 del 8 de septiembre de 2004.</li> </ul>
<ul style="list-style-type: none"> <li><b>Banco Nacional de Crédito, C.A., Banco Universal</b></li> </ul>	<ul style="list-style-type: none"> <li>El funcionamiento del Banco Tequendama, S.A. (Sucursal Venezuela) fue revocado mediante Resolución N° 036.03 del 12 de febrero de 2003, publicada en la Gaceta Oficial de la República Bolivariana de Venezuela N° 37.633 del 17 de febrero de 2003.</li> <li>El funcionamiento del Banco Tequendama, C.A. fue autorizado mediante Resolución N° 037.03 del 12 de febrero de 2003, publicada en la Gaceta Oficial de la República Bolivariana de Venezuela N° 37.633 del 17 de febrero de 2003.</li> <li>El cambio de denominación del Banco Tequendama, C.A. a Banco Nacional de Crédito, C.A. fue autorizado mediante oficio N° SBIF-CJ-DAF-03259 del 27 de marzo de 2003.</li> <li>La transformación a banco universal y el cambio de denominación del Banco Nacional de Crédito, C.A. a Banco Nacional de Crédito, C.A. Banco Universal fue autorizado mediante Resolución N° 503.04 del 3 de noviembre de 2004, publicada en la Gaceta Oficial de la República Bolivariana de Venezuela N° 38.059 del 5 de noviembre de 2004.</li> </ul>
<ul style="list-style-type: none"> <li><b>Banco del Tesoro, C.A., Banco Universal</b></li> </ul>	<ul style="list-style-type: none"> <li>La transformación a banco universal del Banco Hipotecario Latinoamericana, C.A. y el cambio de su denominación social a Banco del Tesoro, C.A., Banco Universal fue autorizada mediante Resolución N° 395.05 del 12 de agosto de 2005, publicada en la Gaceta Oficial de la República Bolivariana de Venezuela N° 38.249 del 12 de agosto de 2005</li> </ul>
<ul style="list-style-type: none"> <li><b>TotalBank, C.A., Banco Universal</b></li> </ul>	<ul style="list-style-type: none"> <li>El cambio de objeto social de Santiago de León Banco de Inversión, C.A. fue autorizado mediante Resolución N° 012-1298 del 28 de diciembre de 1998, publicada en la Gaceta Oficial de la República de Venezuela N° 36.613 del 4 de enero de 1999. Se aprobó el cambio de denominación de Santiago de León, Banco Comercial, C.A. a Banco Comercial Invercorp, C.A. mediante oficio N° SBIF-SBA-DLAF-6462 del 28 de julio de 1999.</li> <li>El cambio de denominación del Banco Comercial Invercorp, C.A. a TotalBank, C.A., Banco Comercial, fue autorizado mediante oficio N° SBIF-CJ-DAF -0986 del 9 de febrero de 2001.</li> <li>La transformación a banco universal de TotalBank, C.A., Banco Comercial fue autorizada a través de Resolución N° 341.05 del 25 de julio de 2005, publicada en la Gaceta Oficial de la República Bolivariana de Venezuela N° 38.251 del 16 de agosto de 2005.</li> </ul>
<ul style="list-style-type: none"> <li><b>Banco Agrícola de Venezuela, C.A. Banco Universal</b></li> </ul>	<ul style="list-style-type: none"> <li>La transformación a banco universal de C.A. Inversiones Cavendes (16) y el cambio de su denominación social a Banco Agrícola de Venezuela, C.A. Banco Universal fue autorizada mediante Resolución N° 561.05 del 27 de octubre de 2005, publicada en la Gaceta Oficial de la República Bolivariana de Venezuela N° 38.302 del 28 de octubre de 2005.</li> </ul>
<ul style="list-style-type: none"> <li><b>Banco de Desarrollo de Exportaciones de Irán</b></li> </ul>	<ul style="list-style-type: none"> <li>El funcionamiento del Banco de Desarrollo de Exportaciones de Irán fue autorizado mediante Resolución N° 468.06 de fecha 14 de marzo de 2006, publicada en la Gaceta Oficial de la República Bolivariana de Venezuela N° 38.522 de fecha 14 de septiembre de 2006.</li> </ul>

(16) Este Fondo fue intervenido mediante Resolución N° 001-1001 del 19 de octubre de 2001, publicada en la Gaceta Oficial de la República Bolivariana de Venezuela N° 37.310 del 25 de octubre de 2001.

### BANCOS COMERCIALES

	OBSERVACIONES
<ul style="list-style-type: none"> <li><b>Banco Federal, C.A.</b></li> </ul>	
<ul style="list-style-type: none"> <li><b>Banco Plaza, C.A.</b></li> </ul>	
<ul style="list-style-type: none"> <li><b>Banco Guayana, C.A.</b></li> </ul>	
<ul style="list-style-type: none"> <li><b>Bancoro, C.A.</b></li> </ul>	<ul style="list-style-type: none"> <li>El cambio de denominación del Banco de Coro, C.A. a Bancoro, C.A. fue autorizado por esta Superintendencia según oficio N° SBIF-GGCJ-GALE-16972 del 26 de noviembre de 2004.</li> </ul>

## BANCOS COMERCIALES

• <b>InverUnión, Banco Comercial, C.A.</b>	• La fusión por incorporación de Italcambio, C.A., Italfin Banco de Inversión, C.A. y Fondo de Activos Líquidos Italcambio, C.A. para dar origen a este banco comercial, fue autorizada mediante Resolución N° 023-1096 del 10 de octubre de 1996, publicada en la Gaceta Oficial de la República de Venezuela N° 36.086 del 14 de noviembre de 1996. • El cambio de denominación de Eurobanco Banco Comercial, C.A. a InverUnión, Banco Comercial, C.A. fue autorizado por esta Superintendencia según oficio N° SBIF-CJ-DAF-08926 del 14 de agosto de 2003.
• <b>Helm Bank de Venezuela, S.A. Banco Comercial Regional</b>	• El funcionamiento del Helm Bank de Venezuela, S.A. Banco Comercial Regional fue autorizado mediante Resolución N° 079.03 del 27 de marzo de 2003, publicada en la Gaceta Oficial de la República Bolivariana de Venezuela N° 37.660 del 28 de marzo de 2003. • La autorización de funcionamiento del Banco de Crédito de Colombia, S.A. (Sucursal Venezuela) fue revocada mediante Resolución N° 080.03 del 27 de marzo de 2003, publicada en la Gaceta Oficial de la República Bolivariana de Venezuela N° 37.660 del 28 de marzo de 2003.
• <b>100% Banco, Banco Comercial, C.A.</b>	• El cambio de objeto social y de denominación de Financorp Banco de Inversión, C.A. a Financorp Banco Comercial, C.A. fue autorizado mediante oficio N° SBIF-DSB-GGCJ-GALE-06897 del 31 de marzo de 2006. • Cambio de la denominación de Financorp Banco Comercial, C.A. a 100% Banco, Banco Comercial, C.A. fue autorizado mediante oficio N° SBIF-DSB-GGCJ-GALE-18289 de fecha 5 de septiembre de 2006
• <b>bolívar Banco, C.A.</b>	• La transformación a banco universal fue autorizada mediante Resolución N° 309.99 del 18 de noviembre de 1999, publicada en la Gaceta Oficial de la República de Venezuela N° 36.846 de fecha 8 de diciembre de 1999. (Fusión por absorción con Fondo Financiero Bolívar y Ávila Sociedad de Capitalización). • El cambio de objeto social a banco comercial fue autorizado mediante Resolución N° 086.02 del 28 de junio de 2002, publicada en la Gaceta Oficial de la República Bolivariana de Venezuela N° 37.490 de fecha 23 de julio de 2002.
• <b>BanValor, Banco Comercial, C.A.</b>	• El cambio de denominación de Central Hipotecaria Banco de Inversión, S.A. a BanValor, Banco de Inversión, C.A., fue autorizado mediante oficio N° SBIF-CJ-DAF-4702 del 14 de junio de 2000. • El cambio de objeto social a banco comercial fue autorizado mediante Resolución N° 369.03 del 19 de diciembre de 2003, publicada en la Gaceta Oficial de la República Bolivariana de Venezuela N° 37.849 de fecha 2 de enero de 2004.
• <b>Banco de Exportación y Comercio, C.A.</b>	• El funcionamiento de este Banco fue autorizado a través de Resolución N° 428.05 del 19 de agosto de 2005, publicada en la Gaceta Oficial de la República Bolivariana de Venezuela N° 38.254 del 19 de agosto de 2005.
• <b>Bannorte (Banorte) Banco Comercial, C.A.</b>	• El cambio de objeto social de Aveauto Arrendadora Financiera, C.A. a banco comercial fue autorizado mediante Resolución N° 001-1298 del 17 de diciembre de 1998, publicada en la Gaceta Oficial de la República de Venezuela N° 5.286 Extraordinario del 30 de diciembre de 1998. • El cambio de denominación de Nuevo Mundo Banco Comercial, C.A. a Bannorte (Banorte) Banco Comercial, C.A. fue autorizado por esta Superintendencia según oficio N° SBIF-GGCJ-GALE-15688 del 3 de noviembre de 2004.
• <b>Banco Andino Venezolano, C.A.</b>	• El cambio de denominación de Banco del Pueblo, C.A. se dejó sin efecto, de conformidad con lo aprobado en Asamblea General Extraordinaria de Accionistas de este Banco efectuada el 21 de octubre de 1999.
• <b>Banco Confederado, S.A.</b>	• El cambio de objeto social de banco universal a banco comercial regional fue autorizado mediante Resolución N° 224.01 del 26 de octubre de 2001, publicada en la Gaceta Oficial de la República Bolivariana de Venezuela N° 37.314 del 21 de octubre de 2001 (1).
• <b>ABN AMRO Bank, N.V., Banco Comercial</b>	• El cambio de objeto social de banco universal a banco comercial fue autorizado mediante Resolución N° 274.01 del 31 de diciembre de 2001, publicada en la Gaceta Oficial de la República Bolivariana de Venezuela N° 37.360 del 9 de enero de 2002 (2).

(1) Este Banco previamente se transformó a banco universal. Dicho proceso fue autorizado mediante Resolución N° 204.99 del 23 de junio de 1999, publicada en la Gaceta Oficial de la República de Venezuela N° 36.929 de fecha 36.732 del 29 de junio de 1999.

(2) Este Banco previamente se transformó a banco universal. Dicho proceso fue autorizado mediante Resolución N° 155.98 del 11 de agosto de 1998, publicada en la Gaceta Oficial de la República de Venezuela N° 36.521 del 20 de agosto de 1998.

Nota 1: El cambio de objeto social de FIVCA Arrendadora Financiera Industrial de Venezuela, C.A. a Banco del Pueblo Soberano, C.A., Banco Comercial, fue autorizado mediante Resolución N° 002-1099 del 13 de octubre de 1999, publicada en la Gaceta Oficial de la República de Venezuela N° 36.812 del 21 de octubre de 1999.

Nota 2: El cambio de objeto social de Latino Sociedad de Arrendamiento Financiero, C.A. a Banco de Desarrollo de la Mujer, C.A. (Banmujer, C.A.), Banco Comercial fue autorizado mediante Resolución N° 188.01 del 14 de septiembre de 2001, publicada en Gaceta Oficial de la República Bolivariana de Venezuela N° 37.287 del 20 de septiembre de 2001.



### BANCOS COMERCIALES

<ul style="list-style-type: none"> <li>Stanford Bank, S.A. Banco Comercial</li> </ul>	<ul style="list-style-type: none"> <li>El cambio de denominación de Sofimeca Banco de Inversión, C.A. a Banco Galicia de Venezuela, C.A. Banco de Inversión fue autorizado mediante oficio N° SBIF-CJ-DAF-3188 del 5 de mayo de 2000.</li> <li>El cambio de objeto social de banco de inversión a banco comercial fue autorizado mediante Resolución N° 017.02 del 14 de febrero de 2002, publicada en la Gaceta Oficial de la República Bolivariana de Venezuela N° 37.388 del 20 de febrero de 2002.</li> <li>El cambio de denominación de Banco Galicia de Venezuela, C.A., Banco Comercial fue autorizado mediante oficio N° SBIF-DSB-GGCI-GALE-11451 del 8 de julio de 2005.</li> </ul>
---	--

### BANCOS DE INVERSIÓN

	OBSERVACIONES
<ul style="list-style-type: none"> <li>Cavendes Banco de Inversión, C.A.</li> </ul>	<ul style="list-style-type: none"> <li>Este Banco fue intervenido mediante Resolución N° 001-1001 del 19 de octubre de 2001, publicada en la Gaceta Oficial de la República Bolivariana de Venezuela N° 37.310 del 25 de octubre de 2001.</li> </ul>
<ul style="list-style-type: none"> <li>Baninvest Banco de Inversión, C.A.</li> </ul>	<ul style="list-style-type: none"> <li>El cambio de denominación de Orson Kravitz Banco de Inversión, C.A. a Baninvest Banco de Inversión, C.A., fue autorizado mediante oficio N° SBIF-SBA-DLAF-3788 del 6 de mayo de 1999.</li> </ul>
<ul style="list-style-type: none"> <li>Sofioccidente Banco de Inversión, C.A.</li> </ul>	
<ul style="list-style-type: none"> <li>Federal Banco de Inversión, C.A.</li> </ul>	
<ul style="list-style-type: none"> <li>Banco de Inversión Industrial de Venezuela, C.A. (FIVCA)</li> </ul>	

### BANCOS DE DESARROLLO

	OBSERVACIONES
<ul style="list-style-type: none"> <li>Banco de la Gente Emprendedora (BanGente), C.A.</li> </ul>	<ul style="list-style-type: none"> <li>El cambio de objeto social de la Arrendadora Financiera del Caribe, C.A. a banco comercial fue autorizado mediante Resolución N° 002-1198 del 4 de noviembre de 1998, publicada en la Gaceta Oficial de la República de Venezuela N° 36.596 del 4 de diciembre de 1998.</li> <li>El cambio de objeto social a banco de desarrollo fue autorizado mediante Resolución N° 197.02 del 24 de octubre de 2002, publicada en la Gaceta Oficial de la República Bolivariana de Venezuela N° 37.557 de fecha 28 de octubre de 2002.</li> </ul>
<ul style="list-style-type: none"> <li>Banco de Desarrollo del Microempresario, C.A.</li> </ul>	<ul style="list-style-type: none"> <li>El funcionamiento del Banco de Desarrollo del Microempresario, C.A. fue autorizado mediante Resolución N° 117.06 de fecha 17 de marzo de 2006, publicada en la Gaceta Oficial de la República Bolivariana de Venezuela N° 38.414 de fecha 6 de abril de 2006.</li> </ul>
<ul style="list-style-type: none"> <li>Banco del Sol, C.A., Banco de Desarrollo</li> </ul>	<ul style="list-style-type: none"> <li>El funcionamiento del Banco del Sol, C.A. fue autorizado mediante Resolución N° 406.06 de fecha 4 de agosto de 2006, publicada en la Gaceta Oficial de la República Bolivariana de Venezuela N° 38.497 de fecha 10 de agosto de 2006.</li> </ul>
<ul style="list-style-type: none"> <li>MiBanco Banco de Desarrollo, C.A.</li> </ul>	<ul style="list-style-type: none"> <li>El funcionamiento de MiBanco Banco de Desarrollo, C.A. fue autorizado mediante Resolución N° 466.06 de fecha 14 de marzo de 2006, publicada en la Gaceta Oficial de la República Bolivariana de Venezuela N° 38.522 de fecha 14 de septiembre de 2006.</li> </ul>
<ul style="list-style-type: none"> <li>BANCRECER, S.A., Banco de Desarrollo</li> </ul>	<ul style="list-style-type: none"> <li>El funcionamiento de BANCRECER Banco de Desarrollo, C.A. fue autorizado mediante Resolución N° 467.06 de fecha 14 de marzo de 2006, publicada en la Gaceta Oficial de la República Bolivariana de Venezuela N° 38.522 de fecha 14 de septiembre de 2006.</li> </ul>

### BANCOS HIPOTECARIOS

	OBSERVACIONES
<ul style="list-style-type: none"> <li>Banco Hipotecario de Inversión Turística de Venezuela, C.A. (Inverbanco)</li> <li>Banco Hipotecario Activo, C.A.</li> </ul>	El cambio de denominación de Banesco Banco Hipotecario, C.A. a Banco Hipotecario Activo, C.A., fue autorizado mediante oficio N° SBIF-CJ-DAF-16370 del 19 de diciembre de 2003.

### ARRENDADORA FINANCIERA

	OBSERVACIONES
<ul style="list-style-type: none"> <li>Arrendadora Financiera Empresarial, C.A. (ANFICO)</li> </ul>	

### ENTIDADES DE AHORRO Y PRÉSTAMO

	OBSERVACIONES
<ul style="list-style-type: none"> <li>Casa Propia, Entidad de Ahorro y Préstamo, C.A.</li> <li>Mi Casa, Entidad de Ahorro y Préstamo, C.A.</li> <li>Banplus Entidad de Ahorro y Préstamo, C.A. (2)</li> </ul>	<ul style="list-style-type: none"> <li>La transformación de sociedad civil a compañía anónima fue autorizada mediante Resolución N° 472-97 del 7 de octubre de 1997, publicada en la Gaceta Oficial de la República de Venezuela N° 36.312 del 14 de octubre de 1997.</li> <li>La transformación de sociedad civil a compañía anónima fue autorizada mediante Resolución N° 002-0698 del 26 de junio de 1998, publicada en la Gaceta Oficial de la República de Venezuela N° 36.539 del 15 de septiembre de 1998.</li> <li>La fusión por absorción con La Primogénita, Entidad de Ahorro y Préstamo, C.A. (1) fue autorizada a través de Resolución N° 006-01 del 9 de enero de 2001, publicada en la Gaceta Oficial de la República Bolivariana de Venezuela N° 37.117 del 11 de enero de 2001.</li> <li>El cambio de objeto social a banco de inversión fue autorizado mediante Resolución N° 005-0399 del 8 de marzo de 1999, publicada en la Gaceta Oficial de la República de Venezuela N° 36.710 del 27 de mayo de 1999.</li> <li>El cambio de objeto social a Entidad de Ahorro y Préstamo fue autorizado mediante Resolución N° 138.02 del 21 de agosto de 2002, publicada en la Gaceta Oficial de la República Bolivariana de Venezuela N° 37.511 del 22 de agosto de 2002.</li> </ul>

- (1) Esta Entidad previamente se transformó de sociedad civil a compañía anónima. Dicho proceso fue autorizado mediante Resolución N° 001-1198 del 4 de noviembre de 1998, publicada en la Gaceta Oficial de la República de Venezuela N° 36.606 del 18 de diciembre de 1998.
- (2) Esta Entidad fue intervenida a puertas abiertas según Resolución N° 457.05 del 23 de septiembre de 2005, publicada en la Gaceta Oficial de la República Bolivariana de Venezuela N° 38.288 del 6 de octubre de 2005. Reimpresa por error material y publicada en la Gaceta Oficial de la República Bolivariana de Venezuela N° 38.295 del 13 de octubre de 2005.

### FONDOS DEL MERCADO MONETARIO

	OBSERVACIONES
<ul style="list-style-type: none"> <li>Participaciones Vencred, S.A.</li> <li>Federal Fondo del Mercado Monetario, S.A.</li> </ul>	

## BANCOS CON LEYES ESPECIALES

	OBSERVACIONES
<ul style="list-style-type: none"> <li><b>Banco de Comercio Exterior, C.A. (BANCOEX)</b></li> <li><b>Banco Nacional de Vivienda y Hábitat</b></li> </ul>	<ul style="list-style-type: none"> <li>El funcionamiento del Banco de Comercio Exterior, C.A. fue autorizado mediante Resolución N° 005-0997 del 11 de septiembre de 1997, publicada en la Gaceta Oficial de la República de Venezuela N° 36.330 del 10 de noviembre de 1997.</li> <li>De conformidad con lo establecido en el art. 49 de la Ley de Régimen Prestacional de Vivienda y Hábitat publicada en la Gaceta Oficial de la República Bolivariana de Venezuela N° 38.204 de fecha 08 de junio de 2005, se ordena: Creación del "Banco Nacional de Vivienda Y Hábitat", asumiendo las competencias y las funciones que desempeñaba el Banco Nacional de Ahorro y Préstamo (BANAP).</li> </ul>
<ul style="list-style-type: none"> <li><b>Instituto Municipal de Crédito Popular (I.M.C.P)</b></li> <li><b>Banco Industrial de Venezuela, C.A.</b></li> <li><b>Banco de Desarrollo Económico y Social de Venezuela (BANDES)</b></li> </ul>	<ul style="list-style-type: none"> <li>La transformación del Fondo de Inversiones de Venezuela en el Banco de Desarrollo Económico y Social de Venezuela (BANDES) fue autorizado mediante Decreto N° 1.274 con Rango y Fuerza de Ley de Transformación del Fondo de Inversiones de Venezuela en el Banco de Desarrollo Económico y Social de Venezuela, publicado en la Gaceta Oficial de la República Bolivariana de Venezuela N° 37.228 del 27 de junio de 2001.</li> </ul>

**Nota 1:** El cierre de la sucursal del Banco Do Brasil, S.A. y el funcionamiento de su Oficina de Representación fue autorizado mediante Resolución N° 275.01 del 31 de diciembre de 2001, publicado en la Gaceta Oficial de la República Bolivariana de Venezuela N° 37.360 del 9 de enero de 2002.

**Nota 2:** El establecimiento de la oficina de representación del Bank of América, N.A. en Caracas fue autorizado mediante Resolución N° 006.02 del 21 de enero de 2002, publicada en la Gaceta Oficial de la República Bolivariana de Venezuela N° 37.372 del 25 de enero de 2002. Dicha autorización fue revocada según Resolución N° 548.06 del 6 de octubre de 2006, publicada en la Gaceta Oficial de la República Bolivariana de Venezuela N° 38.555 del 2 de noviembre de 2006. El funcionamiento de la sucursal de este Banco en Venezuela fue autorizado mediante Resolución N° 149-98 del 4 de agosto de 1998, publicada en la Gaceta Oficial de la República de Venezuela N° 36.521 del 20 de agosto de 1998 y revocado mediante Resolución N° 002R-1201 del 18 de diciembre de 2001, publicada en la Gaceta Oficial de la República Bolivariana de Venezuela N° 37.372 de 25 de enero de 2002.

**Nota 3:** La autorización de funcionamiento de la Sucursal en Venezuela del ING Bank fue revocado mediante Resolución N° 008.02 del 23 de enero de 2002, publicada en la Gaceta Oficial de la República Bolivariana de Venezuela N° 37.376 del 31 de enero de 2002.

**Nota 4:** El funcionamiento de la subsidiaria en Venezuela de The Chase Manhattan Bank Venezuela, C.A. fue autorizado mediante Resolución N° 088.97 del 29 de abril de 1998, publicada en la Gaceta Oficial de la República de Venezuela N° 36.448 del 7 de mayo de 1998. El cambio de denominación de Chase Manhattan Bank Venezuela, C.A. a J.P. Morgan Bank Venezuela, C.A., fue autorizado mediante oficio N° SBIF-CJ-DAF-4134 del 8 de junio de 2001. La revocatoria de la autorización de funcionamiento de J.P. Morgan Bank Venezuela, C.A. fue autorizada mediante Resolución N° 057.03 de fecha 10 de marzo de 2003, publicada en la Gaceta Oficial de la República Bolivariana de Venezuela N° 37.648 del 12 de marzo de 2003.

**Nota 5:** El funcionamiento del Banco de Crédito de Colombia, S.A. (Sucursal Venezuela) fue autorizado mediante Resolución N° 334-98 del 14 de diciembre de 1998, publicada en la Gaceta Oficial de la República de Venezuela N° 36.606 del 18 de diciembre de 1998.

**Nota 6:** La autorización de funcionamiento de la Sucursal en Venezuela del Banco Standard Chartered, fue revocada mediante Resolución N° 314.04 del 16 de junio de 2004, publicada en la Gaceta Oficial de la República Bolivariana de Venezuela N° 37.966 del 25 de junio de 2004, lo cual fue notificado a la citada Sucursal a través de oficio N° SBIF-GGCJ-GALE-10037 del 14 de junio del año en curso. (El funcionamiento de la Sucursal del Banco Exterior y de Los Andes, S.A. "EXTEBANDES" fue autorizado mediante Resolución N° 623 del 6 de octubre de 1981, publicada en la Gaceta Oficial de la República de Venezuela N° 32.328 de 7 de octubre de 1981, a través de Resolución N° 1726 del 14 de marzo de 1988, publicada en la Gaceta Oficial de la República de Venezuela N° 33.929 del 18 de marzo de 1988, fue modificada la referida Resolución N° 623. Asimismo, el cambio de denominación de la Sucursal del Banco Exterior y de Los Andes, S.A. "EXTEBANDES" a Banco Standard Chartered (Sucursal Venezuela) fue autorizado por esta Superintendencia según oficio N° SBIF-CJ-DPA-2393 del 6 de abril de 1998).

**Nota 8:** El establecimiento de la oficina de representación del Dresdner Bank Lateinamerika Aktiengesellschaft en Caracas fue autorizado mediante oficio N° HSB-101-8344 del 31 de diciembre de 1995. Dicha autorización fue revocada según Resolución N° 274.06 del 2 de junio de 2006, publicada en la Gaceta Oficial de la República Bolivariana de Venezuela N° 38.457 del 13 de junio de 2006.

**Dirección Cablegráfica:**  
**SUDEBAN, Caracas.**  
**Dirección Postal:**  
**Apartado 6761,**  
**Carmelitas - Caracas 1010.**  
**Dirección Electrónica:**  
**[sudeban@sudeban.gov.ve](mailto:sudeban@sudeban.gov.ve)**