



*República Bolivariana de Venezuela
Superintendencia de Bancos y
Otras Instituciones Financieras*

***BOLETÍN TRIMESTRAL
INDICADORES FINANCIEROS
OCTUBRE – DICIEMBRE
2 0 0 6***

***AÑO 14 N° 56
FEBRERO 2007***

**Publicación Trimestral que se realiza para cumplir con lo establecido en el Artículo 235,
parágrafo 24 de la Ley General de Bancos y Otras Instituciones Financieras**

Depósito Legal, p.p. 92.0515

**SUPERINTENDENCIA DE BANCOS
Y OTRAS INSTITUCIONES FINANCIERAS**

CUERPO GERENCIAL

TRINO ALCIDES DÍAZ
Superintendente

ARLEX FUENTES NAVARRO
Intendente de Inspección

WILLIAM RAFAEL GRILLET GUARISMA
Intendente Operativo

MARÍA CASILDA GARCÍA CONTRERAS
Gerente General de Consultoría Jurídica (E)

JUAN JOSÉ VERDE MIJARES
Gerente de Secretaría General (E)

JOSÉ J. CASADIEGO V.
Gerente General de Auditoría Interna

EDISON W. CARRERO A.
Gerente General Técnico

SOLMARI GÁMEZ SALAZAR
Gerente General de Inspección

EDUARDO MONASTERIO CELIS
Gerente General de Tecnología

WILFREDO PÉREZ BIANCO
Gerente de Comunicaciones Institucionales

ÍNDICE		Pág.
RESUMEN ECONÓMICO		15
I.- SISTEMA BANCARIO		
1.-	Número de Instituciones privadas y del estado, según subsistema.	43
2.-	Nombre de Instituciones, según subsistema.	44
3.-	Número de oficinas y trabajadores por oficina principal, sucursales y agencias, según instituto.	45
4.-	Balance general de publicación “Activo” por mes y variación absoluta y relativa, según cuenta.	46
5.-	Balance general de publicación “Pasivo y Patrimonio” por mes y variación absoluta y relativa, según cuenta.	47
6.-	Captaciones del público, según subsistema estrato e instituto.	48
7.-	Balance general y estado de resultados de publicación e indicadores financieros de la Banca Universal y Comercial de capital privado por estrato, banca de capital del estado, banca de desarrollo y resto del sistema bancario.	49
8.-	Balance general de publicación “Activo” y distribución porcentual de la banca de capital nacional y extranjero con respecto al total banca universal y comercial y de cada subsistema con respecto al total sistema bancario, según cuenta.	50
9.-	Balance general de publicación “Pasivo y Patrimonio” y distribución porcentual de la banca de capital nacional y extranjero con respecto al total banca universal y comercial y de cada subsistema con respecto al total sistema bancario, según cuenta.	51
10.-	Estado de resultados de publicación y distribución porcentual de la banca de capital nacional y extranjero con respecto al total banca universal y comercial y de cada subsistema con respecto al total sistema bancario, según cuenta. Periodo del 01-01-07 al 30-12-06.	52
11.-	Indicadores por Banca Universal y Comercial de capital nacional, capital extranjero y por subsistema, según categoría.	53
12.-	Banca Universal y Banca Comercial, tasas de interés nominales promedio.	54
13.-	Participación porcentual y absoluta del capital extranjero en el patrimonio, según banco.	55

14.-	Banco de Venezuela, S.A. Banco Universal, evolución mensual del balance general de publicación, estado de resultados de publicación e indicadores financieros, según rubro.	56
15.-	Banesco Banco Universal, C.A., evolución mensual del balance general de publicación, estado de resultados de publicación e indicadores financieros, según rubro.	57
16.-	Banco Mercantil, C.A. Banca Universal, evolución mensual del balance general de publicación, estado de resultados de publicación e indicadores financieros, según rubro.	58
17.-	Banco Provincial, S.A. Banco Universal, evolución mensual del balance general de publicación, estado de resultados de publicación e indicadores financieros, según rubro.	59
18.-	Banco Occidental de Descuento, Banco Universal, C.A., evolución mensual del balance general de publicación, estado de resultados de publicación e indicadores financieros, según rubro.	60
19.-	Banco Exterior, C.A. Banco Universal, evolución mensual del balance general de publicación, estado de resultados de publicación e indicadores financieros, según rubro.	61
20.-	Banco del Caribe, C.A. Banco Universal, evolución mensual del balance general de publicación, estado de resultados de publicación e indicadores financieros, según rubro.	62
21.-	BFC Fondo Común, C.A. Banco Universal, evolución mensual del balance general de publicación, estado de resultados de publicación e indicadores financieros, según rubro.	63
22.-	Banco Federal, C.A., evolución mensual del balance general de publicación, estado de resultados de publicación e indicadores financieros, según rubro.	64
23.-	Banco Nacional de Crédito, C.A., Banco Universal, evolución mensual del balance general de publicación, estado de resultados de publicación e indicadores financieros, según rubro.	65
24.-	Bancoro, C.A. evolución mensual del balance general de publicación, estado de resultados de publicación e indicadores financieros, según rubro.	66
25.-	Banco Canarias de Venezuela, Banco Universal, C.A., evolución mensual del balance general de publicación, estado de resultados de publicación e indicadores financieros, según rubro.	67

26.-	Banco Caroní, C.A. Banco Universal, evolución mensual del balance general de publicación, estado de resultados de publicación e indicadores financieros, según rubro.	68
27.-	Venezolano de Crédito, S.A. Banco Universal, evolución mensual del balance general de publicación, estado de resultados de publicación e indicadores financieros, según rubro.	69
28.-	Citibank, N.A. Banco Universal, evolución mensual del balance general de publicación, estado de resultados de publicación e indicadores financieros, según rubro.	70
29.-	Corp Banca, C.A. Banco Universal, evolución mensual del balance general de publicación, estado de resultados de publicación e indicadores financieros, según rubro.	71
30.-	bolívar Banco, C.A., evolución mensual del balance general de publicación, estado de resultados de publicación e indicadores financieros, según rubro.	72
31.-	C.A. Central, Banco Universal, evolución mensual del balance general de publicación, estado de resultados de publicación e indicadores financieros, según rubro.	73
32.-	Banco Guayana, C.A., evolución mensual del balance general de publicación, estado de resultados de publicación e indicadores financieros, según rubro.	74
33.-	Banco Confederado, S.A., evolución mensual del balance general de publicación, estado de resultados de publicación e indicadores financieros, según rubro.	75
34.-	Del Sur Banco Universal, C.A., evolución mensual del balance general de publicación, estado de resultados de publicación e indicadores financieros, según rubro.	76
35.-	Banco Sofitasa, Banco Universal, C.A., evolución mensual del balance general de publicación, estado de resultados de publicación e indicadores financieros, según rubro.	77
36.-	Banco Plaza, C.A., evolución mensual del balance general de publicación, estado de resultados de publicación e indicadores financieros, según rubro.	78
37.-	BanPro, Banco Universal, C.A., evolución mensual del balance general de publicación, estado de resultados de publicación e indicadores financieros, según rubro.	79

38.-	Totalbank, C.A., Banco Comercial, evolución mensual del balance general de publicación, estado de resultados de publicación e indicadores financieros, según rubro.	80
39.-	BanValor, Banco Comercial, C.A., evolución mensual del balance general de publicación, estado de resultados de publicación e indicadores financieros, según rubro.	81
40.-	Stanford Bank, S.A., Banco Comercial, evolución mensual del balance general de publicación, estado de resultados de publicación e indicadores financieros, según rubro.	82
41.-	ABN AMRO Bank, N.V. (Sucursal Venezuela), evolución mensual del balance general de publicación, estado de resultados de publicación e indicadores financieros, según rubro.	83
42.-	Inverunión Banco Comercial, C.A., evolución mensual del balance general de publicación, estado de resultados de publicación e indicadores financieros, según rubro.	84
43.-	Bannorte (Banorte) Banco Comercial, C.A., evolución mensual del balance general de publicación, estado de resultados de publicación e indicadores financieros, según rubro.	85
44.-	Helm Bank de Venezuela, S.A. Banco Regional Comercial, evolución mensual del balance general de publicación, estado de resultados de publicación e indicadores financieros, según rubro.	86
45.-	100% Banco Comercial, C.A., evolución mensual del balance general de publicación, estado de resultados de publicación e indicadores financieros, según rubro.	87
46.-	Banco de Exportación y Comercio, C.A., evolución mensual del balance general de publicación, estado de resultados de publicación e indicadores financieros, según rubro.	88
47.-	Banco Industrial de Venezuela, C.A., evolución mensual del balance general de publicación, estado de resultados de publicación e indicadores financieros, según rubro.	89
48.-	Banfoandes Banco Universal, Compañía Anónima (BANFOANDES C.A.) evolución mensual del balance general de publicación, estado de resultados de publicación e indicadores financieros, según rubro.	90
49.-	Banco del Tesoro, C.A. Banco Universal, evolución mensual del balance general de publicación, estados de resultados de publicación e indicadores financieros, según rubro.	91

50.-	Banco Agrícola de Venezuela, C.A., banco Universal evolución mensual del balance general de publicación, estado de resultados de publicación e indicadores financieros.	92
51.-	Banco de la Gente Emprendedora (Bangente), C.A., evolución mensual del balance general de publicación, estado de resultados de publicación e indicadores financieros, según rubro.	93
52.-	Banco de Desarrollo del Microempresario, C.A., evolución mensual del balance general de publicación, estado de resultados de publicación e indicadores financieros, según rubro.	94
53.-	Bancrecer, S.A., evolución mensual del balance general de publicación, estado de resultados de publicación e indicadores financieros, según rubro.	95
54.-	Banco del Sol., evolución mensual del balance general de publicación, estado de resultados de publicación e indicadores financieros, según rubro.	96
55.-	Mi Banco, Banco de Desarrollo, C.A., evolución mensual del balance general de publicación, estado de resultados de publicación e indicadores financieros, según rubro.	97
56.-	Baninvest Banco de Inversión, C.A., evolución mensual del balance general de publicación, estado de resultados de publicación e indicadores financieros, según rubro.	98
57.-	Sofioccidente Banco de Inversión, C.A., evolución mensual del balance general de publicación, estado de resultados de publicación e indicadores financieros, según rubro.	99
58.-	Federal Banco de Inversión, C.A., evolución mensual del balance general de publicación, estado de resultados de publicación e indicadores financieros, según rubro.	100
59.-	Banco de Inversión Industrial de Venezuela, C.A. (FIVCA), evolución mensual del balance general de publicación, estado de resultados de publicación e indicadores financieros, según rubro.	101
60.-	Banco Hipotecario Activo, C.A., evolución mensual del balance general de publicación, estado de resultados de publicación e indicadores financieros, según rubro.	102
61.-	Banco Hipotecario de Inversión Turística de Venezuela, C.A. (Inverbanco), evolución mensual del balance general de publicación, estado de resultados de publicación e indicadores financieros, según rubro.	103

62.-	Arrendadora Financiera Empresarial, C.A. (ANFICO), evolución mensual del balance general de publicación, estado de resultados de publicación e indicadores financieros, según rubro.	104
63.-	Mi Casa, Entidad de Ahorro y Préstamo, C.A., evolución mensual del balance general de publicación, estado de resultados de publicación e indicadores financieros, según rubro.	105
64.-	Casa Propia, Entidad de Ahorro y Préstamo, C.A., evolución mensual del balance general de publicación, estado de resultados de publicación e indicadores financieros, según rubro.	106
65.-	Banplus Entidad de Ahorro y Préstamo, C.A., evolución mensual del balance general de publicación, estado de resultados de publicación e indicadores financieros, según rubro.	107
66.-	Federal Fondo del Mercado Monetario, C.A., evolución mensual del balance general de publicación, estado de resultados de publicación e indicadores financieros, según rubro.	108
67.-	Participaciones Vencred, S.A., evolución mensual del balance general de publicación, estado de resultados de publicación e indicadores financieros, según rubro.	109
68.-	Distribución de las disponibilidades por cuenta, según instituto.	110
69.-	Distribución de la cartera de inversiones por cuenta, según instituto.	111
70.-	Inversiones en títulos valores por títulos valores del sector privado y títulos valores del estado según instituto.	112
71.-	Distribución de la cartera de créditos por cuenta, según instituto.	113
72.-	Número de créditos y saldo de la cartera de créditos por plazo de vencimiento, según instituto.	114
73.-	Cartera de créditos y variación absoluta y relativa, según actividad económica.	115
74.-	Cartera agrícola clasificada por subsector, según instituto.	116
75.-	Cartera agrícola clasificada por situación del crédito, según instituto.	117
76.-	Número de créditos y monto otorgado al sector agrícola por subsector según instituto.	118

77.-	Número de créditos y monto otorgado al sector agrícola por subsector, según región y entidad federal.	119
78.-	Número de créditos y monto otorgado al sector agrícola por región y entidad federal, según subsector y rubro.	120-126
79.-	Distribución de los intereses y comisiones por cobrar por cuenta, según instituto.	127
80.-	Distribución de las captaciones del público por cuenta, según instituto.	128
81.-	Distribución de los depósitos a plazo, por vencimiento, según instituto.	129
82.-	Banca universal y banca comercial, distribución de la cartera de créditos, cartera de inversiones y captaciones del público por región administrativa y centro poblado.	130-136
83.-	Resto del sistema, distribución de la cartera de créditos, cartera de inversiones y captaciones del público por región administrativa y centro poblado.	137-138
84.-	Distribución de los otros financiamientos obtenidos por cuenta, según instituto.	139
85.-	Distribución de los intereses y comisiones por pagar por cuenta, según instituto.	140
86.-	Distribución del patrimonio por cuenta, según instituto.	141
87.-	Índice del patrimonio vs. activos y operaciones contingentes ponderadas en base a riesgo e índice del [patrimonio + gestión operativa] vs. activo total, según instituto.	142
88.-	Distribución de los activos de los fideicomisos por entes, según instituto.	143
89.-	Distribución de los activos de los fideicomisos por tipo, según instituto.	144
II	BANCA UNIVERSAL Y BANCA COMERCIAL (Consolidado con sucursales en el exterior)	
1.-	Balance general de publicación “Activo” por mes y variación absoluta y relativa, según cuenta.	147
2.-	Balance general de publicación “Pasivo y Patrimonio” por mes y variación absoluta y relativa, según cuenta.	148
3.-	Balance general de publicación “Activo” y distribución porcentual de la banca	

	universal y la banca comercial con respecto al total banca universal y comercial, según cuenta.	149
4.-	Balance general de publicación “Pasivo y Patrimonio” y distribución porcentual de la banca universal y la banca comercial con respecto al total banca universal y comercial, según cuenta.	150
5.-	Estado de resultados de publicación y distribución porcentual de la banca universal y la banca comercial con respecto al total banca universal y comercial, según cuenta. Periodo del 01-01-07 al 31-12-07.	151
6.-	Indicadores por banca universal, banca comercial y total banca universal y comercial, según categoría.	152
7.-	Banco de Venezuela, S.A. Banco Universal, evolución mensual del balance general de publicación, estado de resultados de publicación e indicadores financieros consolidados con sucursales en el exterior, según rubro.	153
8.-	Banesco Banco Universal, C.A., evolución mensual del balance de general de publicación, estado de resultados de publicación e indicadores financieros consolidados con sucursales en el exterior, según rubro.	154
9.-	Banco Mercantil, C.A. Banca Universal, evolución mensual del balance general de publicación, estado de resultados de publicación e indicadores financieros consolidados con sucursales en el exterior, según rubro.	155
10.-	Banco Provincial, S.A. Banco Universal, evolución mensual del balance general de publicación, estado de resultados de publicación e indicadores financieros consolidados con sucursales en el exterior, según rubro.	156
11.-	Venezolano de Crédito, S.A. Banco Universal, evolución mensual del balance general de publicación, estado de resultados de publicación e indicadores financieros consolidados con sucursales en el exterior, según rubro.	157
12.-	Corp Banca, C.A. Banco Universal, evolución mensual del balance general de publicación, estado de resultados de publicación e indicadores financieros consolidados con sucursales en el exterior, según rubro.	158
13.-	Banco Industrial de Venezuela, C.A., evolución mensual del balance general de publicación, estado de resultados de publicación e indicadores financieros consolidados con sucursales en el exterior, según rubro.	159

III.- BANCA CON LEYES ESPECIALES

1.-	Número de oficinas y trabajadores por oficina principal, sucursales y agencias, según instituto.	163
2.-	Instituto Municipal de Crédito Popular (IMCP), evolución mensual del balance general de publicación, estado de resultados de publicación, según rubro.	164
3.-	Banco de Comercio Exterior (BANCOEX), evolución mensual del balance general de publicación, estado de resultados de publicación e indicadores financieros, según rubro.	165
4.-	Banco Nacional de Vivienda y Hábitat, evolución mensual del balance general de publicación, estado de resultados de publicación e indicadores financieros, según rubro.	166
5.-	Índice de patrimonio vs. Activos y operaciones contingentes ponderadas en base a riesgo e índice del [patrimonio + gestión operativa] vs. Activo total, según instituto.	167
6.-	Distribución de los activos de los fideicomisos por entes, según instituto.	168
7.-	Distribución de los activos de los fideicomisos por tipo, según instituto.	169
	Notas Metodológicas.-	173-180
	Anexo Legal.	181-222
	Instituciones Financieras: transformación, fusión, cambio de objeto social, cambio de denominación y autorizaciones de funcionamiento.	225-232

SÍMBOLOS USADOS

- Cero

(-) No se obtuvieron datos

0 Menos de la unidad
utilizada

(*) Cifras provisionales

RESUMEN ECONÓMICO

Y

ANÁLISIS DE LAS PRINCIPALES

VARIABLES DEL

SISTEMA BANCARIO

EVOLUCIÓN DE LOS PRINCIPALES AGREGADOS MACROECONÓMICOS (CUARTO TRIMESTRE DE 2006)

Durante el transcurso del cuarto trimestre del presente año los precios del petróleo han descendido moderadamente, de esta forma, la cesta de precios de crudos marcadores de la OPEP pasó de US \$ 59,72 por barril en septiembre de 2006 a US \$ 58,10 en diciembre de 2006 y la que representa los precios del petróleo venezolano pasó de US \$ 54,28 a US \$ 52,86 en el mismo período, esto constituyó un descenso de un 2,69%. Sin embargo, este precio del petróleo venezolano todavía es superior al promedio alcanzado en el año 2005 de US \$46,03. Esta disminución se debe a las siguientes causas: 1) presencia de temperaturas menos bajas en los países con gran consumo energético; 2) los relativamente más reducidos precios del gas natural; 3) la disminución de las tensiones políticas en el medio oriente; y 4) las expectativas de un menor crecimiento económico en los países más consumidores como Estados Unidos y China. A estas causas se le agrega el inesperado incremento de los inventarios de gasolinas y otros productos destilados en Estados Unidos.

Bajo ese contexto, se desarrolló la 143 conferencia de la Organización de Países Exportadores de Petróleo (OPEP) en la ciudad de Abuja (Nigeria), el día 14 de diciembre de 2006. En dicha Conferencia se presentó el informe del comité ministerial de seguimiento del mercado petrolero. En este sentido, se ha observado que en el mercado petrolero hay una sustancial oferta de crudo, y altos niveles de inventarios. En este aspecto, la Conferencia estimó que había sido conveniente la decisión tomada en Doha, de reducir la producción en 1,2 millones de barriles diarios, la cual ha estabilizado el mercado y equilibrado la oferta con la demanda, aunque persiste la volatilidad de los precios, reflejando la actual situación de sobreoferta en el mercado. Así, la Conferencia decidió reducir la producción de hidrocarburos de sus países miembros en 500.000 barriles diarios adicionales, que comenzará a partir del 1º de febrero de 2007, para mantener el equilibrio entre la oferta y la demanda. Igualmente, la Opep en esta asamblea determinó la gran urgencia de continuar monitoreando el mercado durante los próximos meses. También en esta reunión se admitió a Angola como el miembro número 12 de la OPEP. Según el Centro Internacional de Estudios

de la Energía Global, en el año 2005 los entonces once países miembros de la OPEP recibieron por sus exportaciones petroleras la suma de US \$ 435 mil millones, mientras que durante el año 2006 recibieron US \$ 518 mil millones.

Los elevados precios del principal producto de exportación de Venezuela continúan influyendo positivamente en las finanzas del país, así de esta forma los ingresos fiscales totales crecieron en el período de enero a octubre de 2006 en comparación con el mismo lapso del año 2005 un 29,43 %, para colocarse en Bs. 104.684 millardos; dentro del total de los ingresos, los de carácter ordinario aumentaron en 43,04%. Por otra parte, dentro de los ingresos ordinarios, los ingresos tributarios directos se incrementaron en un 29,65%, mientras que los ingresos derivados de la tributación indirecta aumentaron en un 22,51%; dentro de estos impuestos se encuentra el impuesto al valor agregado el cual creció en un 29,20%. Estos resultados responden además de los factores positivos en la cotización de los hidrocarburos, a las mejoras en la recaudación fiscal en el país.

Durante el mes de noviembre se gestó el proceso de colocación de 1.000 millones de dólares en el novedoso instrumento financiero Bono del Sur. Este título de deuda comprende la venta conjunta, a un precio único, de tres instrumentos financieros: un bono emitido por la República Bolivariana de Venezuela (TICC042017) correspondiente a 50% de la composición del “Bono del Sur” y dos instrumentos financieros emitidos por la República de Argentina, (BONDEN 12 BONDEN 15) por el restante 50%. En relación a la estructura del bono venezolano, el Ministerio de Finanzas incorporó un título novedoso: el primer instrumento financiero de cobertura diseñado especialmente para empresas e inversionistas que se denomina Título de Interés y Capital Cubierto (TICC). Los bonos TICC son instrumentos financieros denominados en dólares, emitidos bajo leyes venezolanas y negociados, única y exclusivamente en el país. Estos títulos de deuda devengan flujos de interés y capital en bolívares, al tipo de cambio oficial. La colocación de estos papeles en la Bolsa de Valores de Caracas fue exitosa.

COTIZACIÓN DE LA DEUDA EXTERNA VENEZOLANA
CIERRE SEMANAL
(Porcentajes)

EMISOR	TÍTULOS	Semana finalizada el	
		29-09-06	28-12-06
REPÚBLICA	Bonos de Conversión de deuda (DCB)	100,19	100,25
	Bonos de Reducción de intereses (FLIRBS)	101,00	101,06
	Global 27	122,31	128,19

FUENTE: BCV Boletines semanales

En el cuadro anterior se puede percibir la mejoría de las cotizaciones de los bonos emitidos por la República que se cotizan en el exterior, esto indica la solvencia en que se encuentra la Hacienda Pública venezolana.

El tipo de cambio controlado continúa en Bs. 2.150 por US \$ para la venta, y Bs. 2.144,60 para su adquisición.

Las reservas internacionales experimentaron un aumento de un 6,5% al colocarse en US \$37.374 millones al finalizar el cuarto trimestre en comparación con el saldo de US \$35.088 millones correspondiente a septiembre de 2006. Por otro lado dentro del régimen de cambio controlado la Comisión de Administración de Divisas (CADIVI) ha autorizado la entrega de US\$ 8.941 millones, de los cuales US\$ 5.502 millones son por concepto de importaciones, cifra que representa 61,53% del total de divisas aprobadas para todos los conceptos. Esta última cifra es superior a la autorizada en el trimestre anterior que fue de US 3.753 millones, lo cual representa un aumento de 46,60%. Este incremento obedece a la época navideña en la cual las importaciones crecen en una cuantía superior al promedio del año. Ante el sustancial ascenso permanente de las importaciones debido al crecimiento de la demanda global, los ministerios de Finanzas, y de Industrias Ligeras, y de Comercio, emitieron una lista que modifica los aranceles a más de 200 códigos, entre los cuales destacan las joyas, algunas bebidas alcohólicas, y otros productos no esenciales, así se establece en estos productos una sobretasa arancelaria del 15%.

La política monetaria ha conservado sus lineamientos, en el sentido de permitir la expansión de la liquidez para impulsar las actividades económicas pero procurando al mismo tiempo mantener en bajos niveles las tendencias inflacionarias. De esta forma, la liquidez monetaria (M2), ha permanecido en alza, puesto que pasó de Bs. 94.936 millardos a finales de septiembre de 2006 a Bs. 118.974 millardos terminando el cuarto trimestre de 2006. Esto significó un aumento nominal de 25,32% en un solo trimestre.

La tasa activa promedio ponderada de los seis principales bancos universales y comerciales pasó de 14,42% en septiembre de 2006 a 15,59% en diciembre del presente año, lo cual implicó un discreto incremento de 1,17 puntos porcentuales. En tanto que, la tasa de interés pasiva correspondiente a los depósitos a plazo de 90 días emitidos por los seis principales bancos universales y comerciales, pasó de 10,22% a 10,04%, presentando así una pequeña baja de 0,18 puntos porcentuales. Esta disminución responde al exceso de liquidez en el sistema bancario.

Ahora bien, en lo que concierne a la inflación, tenemos que la tasa de variación del índice de precios al consumidor para el cuarto trimestre de 2006, fue de 3,94% valor inferior al presentado en el trimestre anterior de 4,15%. Este descenso de la tasa de inflación ha sido producto de la política anti inflacionaria y de control monetario que han emprendido las autoridades monetarias.

PRINCIPALES VARIABLES MACROECONÓMICAS

	Dic.2006	Sep.2006
Precio Petróleo Venezuela (US \$/BP)	52,86	54,28
Tipo de cambio (Bs./1 US \$) (tasa para la venta último día hábil del mes)	2.150,00	2.150,00
*Reservas Internacionales (millones de US \$)	37.374	35.088
Tasa de interés activa (Seis principales bancos universales y comerciales)	15,59%	14,42%
Tasa de interés pasiva (Seis principales bancos universales y comerciales depósitos a plazo 90 días)	10,04%	10,22%
Liquidez Monetaria (Millardos de bolívares)	118.974	94.936
Tasa de inflación	3,94 (b)	4,15 (a)

Fuente: Boletines semanales del Banco Central de Venezuela , páginas WEB del Ministerio de Energía y Minas y de el Instituto Nacional de Estadísticas

*Incluye reservas del Fondo de Estabilización Macroeconómica

(a) Variación del IPC del AMC correspondiente a junio de 2006 sobre el IPC correspondiente a marzo de 2006.

(b) Variación del IPC del AMC correspondiente a septiembre de 2006 sobre el IPC correspondiente a junio de 2006.

SISTEMA BANCARIO

En el cuarto trimestre del año 2006 los componentes fundamentales del Sistema Bancario continuaron desenvolviéndose en forma positiva respondiendo a la tendencia favorable originada a principios del año 2006, de la casi totalidad de las variables macroeconómicas, entre éstas la recuperación de las cuentas fiscales, el aumento de la liquidez y el incremento de la producción. Bajo este entorno, el activo ha experimentado un notable crecimiento; y dentro del activo se presentó el incremento de la cartera de créditos neta. También se acrecentó el pasivo, en especial las captaciones del público; y en cuanto a los resultados, éstos permitieron una rentabilidad sobre el patrimonio más elevada que la tasa de inflación del lapso.

Estructura del Sistema Bancario

El número de instituciones bancarias para el cuarto trimestre del año 2006 se estableció en cincuenta y ocho (58): distribuidas en veintidos (22) bancos universales, catorce (14) bancos comerciales, cuatro (4) bancos con leyes especiales, seis (6) bancos de desarrollo, cuatro (4) bancos de inversión, dos (2) bancos hipotecarios, una (1) empresa de arrendamiento financiero, tres (3) entidades de ahorro y préstamo, y dos (2) fondos del mercado monetario; cuarenta y ocho (48) de estas instituciones son de capital privado y diez (10) del Estado. Dentro de esta distribución podemos destacar que la participación más representativa del Sistema Bancario se encuentra en los subsistemas banca universal y comercial que agrupan 62,07% de las instituciones bancarias legalmente autorizadas para funcionar en el territorio nacional. En este sentido, las mismas se encuentran distribuidas en toda la geografía en un número de 3.196 oficinas; empleando para su funcionamiento un recurso humano igual a 63.650 trabajadores, (ver cuadro N I-3).

Adicionalmente a lo señalado en el párrafo anterior, la Superintendencia de Bancos y Otras Instituciones Financieras autorizó el funcionamiento de la sucursal del Banco de Desarrollo de Exportaciones de Irán, con carácter de banco universal, el cual servirá de brazo financiero a los múltiples acuerdos de orden comercial que se han establecido con la República Islámica de Irán.

A continuación presentamos un análisis descriptivo de las principales variables de sus estados financieros.

Activo

Al finalizar el cuarto trimestre de 2006, el activo del sistema bancario se colocó en Bs. 151.351 millardos, incrementándose 19,46% en comparación con el saldo alcanzado al cierre del pasado trimestre Bs. 126.694 millardos (ver gráfico N°1).

GRÁFICO N° 1
SISTEMA BANCARIO
EVOLUCIÓN DEL ACTIVO
(En millardos de bolívars)

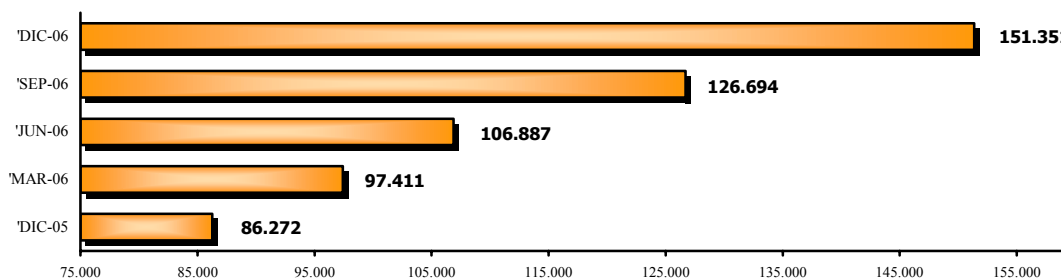

FUENTE: BALANCE GENERAL DE PUBLICACIÓN

En cuanto a la participación de los subsistemas en el total activo del sistema bancario, tenemos que la banca universal y comercial se ubicó para el cierre del cuarto trimestre del año 2006 en 97,54%, reflejando la importancia de éste en el mercado bancario venezolano, mientras que el resto de los subsistemas que complementan el sistema bancario venezolano agrupa el 2,46% tal como se observa en el gráfico siguiente:

GRÁFICO N° 2
SISTEMA BANCARIO
PARTICIPACIÓN PORCENTUAL DEL ACTIVO POR SUBSISTEMA
DICIEMBRE 2006

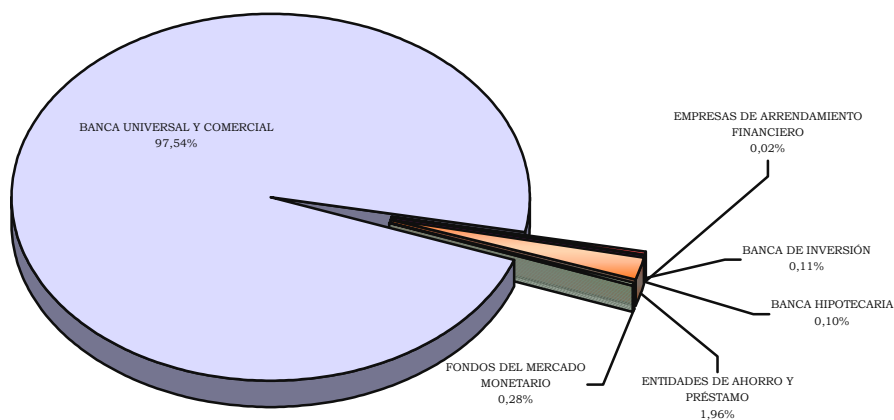

FUENTE: GERENCIA GENERAL TÉCNICA / GERENCIA DE ESTADÍSTICAS Y PUBLICACIONES

Las disponibilidades del sistema bancario se colocaron en Bs. 35.249 millardos lo cual representó un sustancial aumento de 34,83%, respecto al monto correspondiente al tercer trimestre del año 2006 de Bs. 26.142 millardos. En cuanto a los subsistemas que lo conforman tenemos que las disponibilidades del subsistema banca universal y comercial se colocaron en Bs. 34.393 millardos, un saldo que implicó un ascenso del 34,66% en comparación al cierre del trimestre anterior. Los subsistemas que complementan el sistema bancario, ubicaron este rubro en Bs. 856 millardos lo cual significa un aumento de 42,17% en comparación con el saldo del trimestre anterior (ver cuadro N° I – 4).

Inversiones en títulos valores

Las inversiones en títulos valores del sistema bancario se colocaron en Bs. 44.876 millardos, lo cual significó un aumento de 10,45% (Bs. 4.244 millardos) en comparación con el tercer trimestre del año 2006 cuando se colocaron en Bs. 40.632 millardos. En lo que se refiere a las inversiones en títulos valores de la banca universal y comercial éstas se ubicaron en Bs. 43.568 millardos, y las correspondientes al resto del sistema bancario en Bs. 1.309 millardos al finalizar diciembre de 2006. (ver gráfico N° 3 y cuadro I-4).

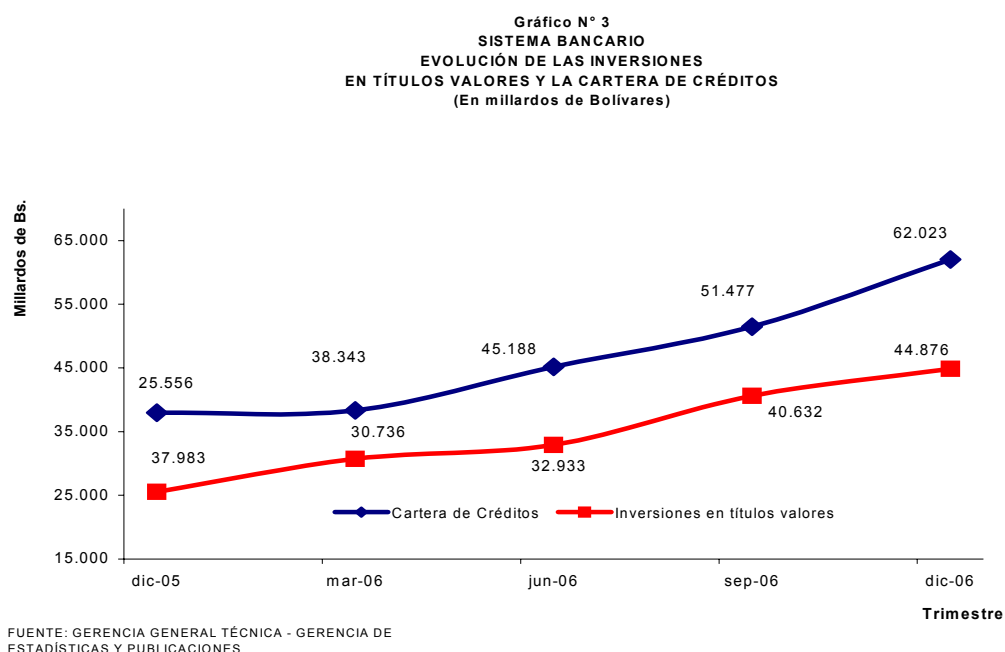

Cartera de créditos

La cartera de créditos del sistema bancario alcanzó un saldo de Bs. 62.023 millardos al cerrar el cuarto trimestre de 2006 exhibiendo, un crecimiento de 20,49% en relación con el saldo de septiembre de 2006 el cual fue de Bs. 51.477 millardos (ver gráfico N° 3). En este sentido la cartera de créditos del subsistema banca universal y comercial se situó en Bs. 60.589 millardos, reflejando un crecimiento de 20,20% en comparación con el período anterior. En tanto que la cartera de créditos del resto del sistema bancario registró un saldo

de Bs. 1.434 millardos experimentando así un incremento respecto al tercer trimestre del 2006 de 33,86%. (ver cuadro N° I-4).

La cartera de créditos inmovilizada bruta del sistema bancario, (créditos vencidos y en litigio), se ubicó en Bs. 673 millardos en diciembre de 2006. Esto implicó un aumento de 1,82% en comparación con el cierre del tercer trimestre del año 2006 cuando se ubicaron en Bs. 661 millardos. La provisión para contingencia de cartera de créditos del sistema bancario situó su saldo en Bs. 1.543 millardos lo cual significó un aumento de 16,53% en comparación con el trimestre anterior, cuando su saldo fue de Bs. 1.324 millardos. Por otra parte, los créditos inmovilizados correspondientes a la banca universal y comercial, llegaron a Bs. 553 millardos, al finalizar el trimestre en estudio, esto representa un aumento de 3,75% en relación con el trimestre anterior cuando estos se colocaron en Bs. 533 millardos. De igual forma, la provisión para contingencias de cartera de créditos de la banca universal y comercial alcanzó al cierre del tercer trimestre del año 2006 a Bs. 1.407 millardos aumentando su saldo un 18,17% en relación con el tercer trimestre de 2006. En cuanto al resto del sistema bancario sus créditos inmovilizados presentaron un saldo de Bs. 121 millardos lo cual equivale a una reducción de 5,47% en comparación con el período anterior, y su provisión para contingencia de cartera de créditos se ubicó en Bs. 136 millardos (ver cuadro N° I-4).

Colocaciones destinadas al desarrollo de los sectores agrícola y microempresarial

Las colocaciones en el sector agrícola del subsistema banca universal y comercial se situaron en diciembre de 2006¹ en Bs. 7.041 millardos, observando un incremento del 15,16% en comparación con septiembre de 2006 cuando su saldo alcanzó Bs. 6.115 millardos, así mismo los créditos otorgados al sector microempresarial por el sistema bancario crecieron en este trimestre en 23,03%, para colocarse en Bs. 2.703 millardos al finalizar diciembre de 2006, con respecto a septiembre de 2006, cuando llegaron a Bs. 2.197 millardos (ver gráfico N° 4). En cuanto al cumplimiento de la normativa del Ejecutivo Nacional vigente para colocaciones en estos sectores de la economía, es importante destacar que en cartera agrícola se cumplió con el 16% requerido para diciembre de 2006, es decir la cartera agrícola colocada al 31 de diciembre de 2006 alcanzó un 18,04% del total de cartera bruta al 31 de diciembre de 2005 que fue calculada en Bs. 39.048 millardos, mientras que las colocaciones y créditos al sector microempresarial, fueron cubiertas en su totalidad por los subsistemas que integran el sistema bancario, no obstante el incumplimiento de algunas instituciones financieras. El total de colocaciones a microempresarios representaron el 5,83% del saldo total de la cartera bruta de créditos al 30 junio de 2006 (ver cuadro N° I-5).

¹ De acuerdo a la resolución conjunta de los Ministerios de Agricultura y Tierras y de Finanzas, el porcentaje de cartera agrícola obligatoria para diciembre de 2006 es de 16% calculada sobre la base del total de la cartera bruta de créditos al 31 de diciembre de 2005.

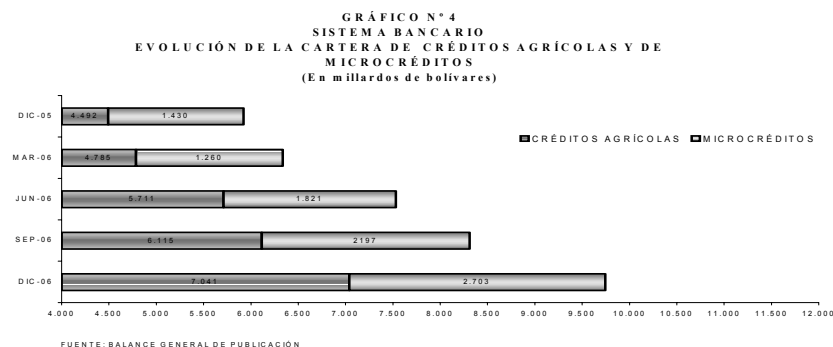

El rubro otras cuentas del activo del sistema bancario ascendió en un 24,79 % para ubicarse al 30 de diciembre de 2006 en Bs. 3.724 millardos. (ver cuadro N° I- 4).

Pasivo

El pasivo total del sistema bancario alcanzó la cifra de Bs. 138.429 millardos al finalizar el cuarto trimestre de 2006, esto equivale a un incremento de 20,40% en relación con el tercer trimestre del año 2006 cuando su saldo se estableció en Bs. 114.975 millardos (ver gráfico N° 5) El pasivo del subsistema banca universal y comercial registró un total de Bs. 134.951 millardos al finalizar el cuarto trimestre del año 2006, esto describe un aumento de 20,26% en comparación con el trimestre anterior, el resto del sistema alcanzó Bs. 3.478 millardos mostrando un incremento del 26,21% (ver cuadro N° I - 5).

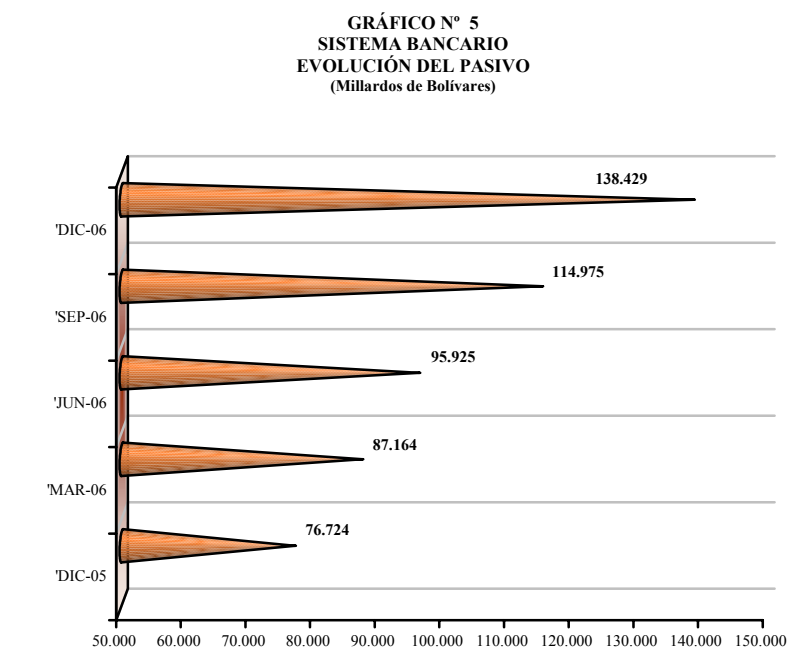

La participación del subsistema banca universal y comercial en el total pasivo del sistema bancario se colocó para el cierre del trimestre del año en curso en 97,49%, mientras el resto

de los subsistemas que conforman el sistema, ubicaron su participación en un 2,51%; tal como se aprecia en la siguiente gráfica.

GRÁFICO N° 6
SISTEMA BANCARIO
COMPOSICIÓN DEL PASIVO
POR SUBSISTEMA

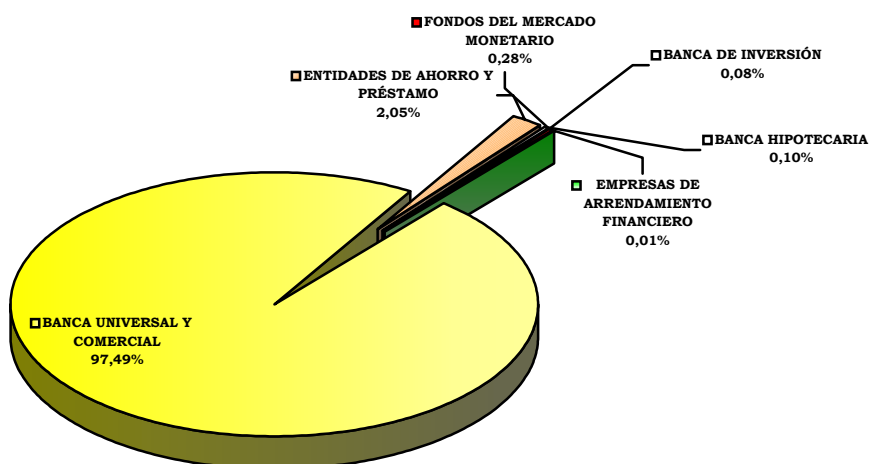

FUENTE: GERENCIA GENERAL TÉCNICA / GERENCIA DE ESTADÍSTICAS Y PUBLICACIONES

Las captaciones del público del sistema bancario se situaron en Bs. 127.065 millardos evidenciando así un crecimiento relativo del 25,11% en comparación con el trimestre anterior, cuando presentaron al cierre de septiembre de 2006 un saldo de Bs. 101.562 millardos. En el subsistema banca universal y comercial éstas alcanzaron la cantidad de Bs. 123.842 millardos presentando un aumento de 25,05% en relación con el anterior período. En el resto del sistema bancario el saldo de las captaciones del público llegó a Bs. 3.223 millardos lo cual significó un aumento de 27,39%.

Los depósitos en cuentas corrientes del sistema bancario sumaron al finalizar el cuarto trimestre de 2006 la cantidad de Bs. 71.018 millardos, lo que equivale a un crecimiento de 23,62% con respecto a las cifras del trimestre anterior, cuando se ubicaron en Bs. 57.450 millardos, en lo que se refiere a los depósitos de ahorro éstos alcanzaron la suma de Bs. 29.819 millardos para un crecimiento de 31,59% en comparación con septiembre de 2006, cuando se situaron en Bs. 22.660 millardos; así mismo, los depósitos a plazo se ubicaron en Bs. 12.859 millardos representando un 4,41% de disminución comparado con el saldo alcanzado al finalizar el tercer trimestre de 2006, de Bs. 13.453 millardos (ver cuadro N° I- 5 y gráfico N° 7).

GRÁFICO N° 7
SISTEMA BANCARIO
EVOLUCIÓN DE LAS CAPTACIONES DEL PÚBLICO
(Millardos de Bolívars)

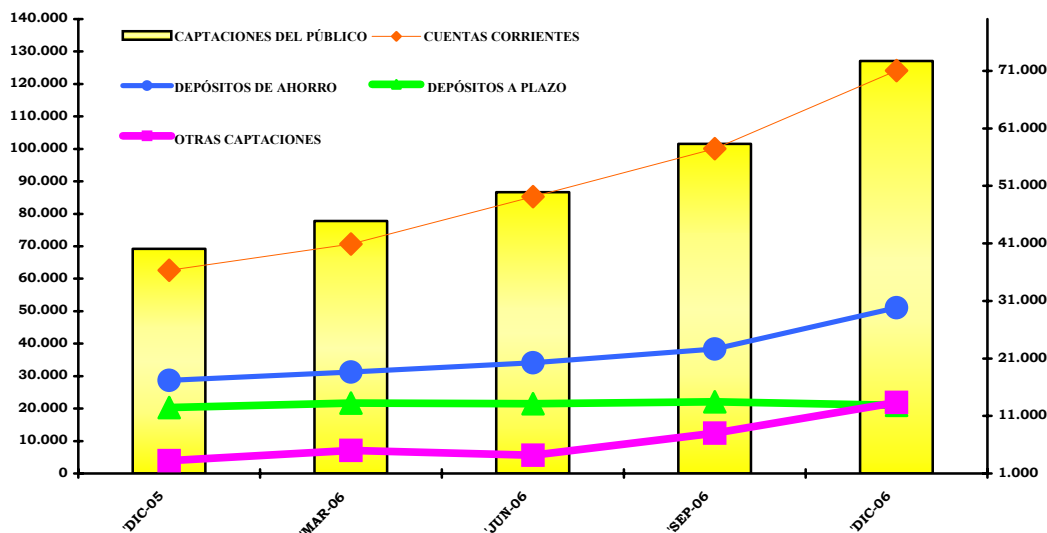

FUENTE: GERENCIA GENERAL TÉCNICA / GERENCIA DE ESTADÍSTICAS Y PUBLICACIONES

Patrimonio

El patrimonio más la gestión operativa de las instituciones financieras del sistema bancario para diciembre del año 2006 totalizó Bs. 12.922 millardos, lo cual representó un aumento de 19,04%, en comparación con el mes de septiembre de 2006 cuando sumó Bs. 10.855 millardos. En cuanto al subsistema banca universal y comercial el patrimonio se ubicó en Bs. 12.676 millardos y Bs. 246 millardos en el resto del sistema (ver cuadro N°I –5).

Resultados

Los ingresos financieros del sistema bancario totalizaron Bs. 6.699 millardos al finalizar el segundo semestre del año 2006. Esto representó un aumento de 45,87% en comparación al segundo semestre del año 2005. La causa fundamental de este ascenso obedece al constante crecimiento de la cartera de créditos, lo cual es un indicador positivo de la recuperación del crédito en los últimos trimestres. De esta forma, la banca universal y comercial obtuvo Bs. 6.494 millardos de ingresos financieros mientras que el resto del sistema bancario una cantidad de Bs. 205 millardos.

Así mismo, cabe destacar que los gastos financieros del sistema bancario han aumentado un 32,16% con respecto al segundo semestre del año 2005 debido al crecimiento de las captaciones. Como resultado de un mayor aumento en los ingresos financieros que de los gastos financieros, el margen de intermediación financiera se expandió en 39,28%. Este aumento del margen de intermediación financiera ha servido para compensar parcialmente el acrecentamiento de los gastos de transformación, (37,37%). No obstante, el indicador (gastos de transformación) /activo promedio se colocó en 5,91% en diciembre de 2006, cifra inferior a la alcanzada en el año 2005 en este mismo período, (7,26%). Por otra parte,

los gastos de personal crecieron un 43,50%. Adicionalmente, se aprecia un incremento en los aportes a SUDEBAN y FOGADE los cuales aumentaron 58,69% y 50,46% respectivamente en el segundo semestre de 2006 en comparación con el mismo lapso del año anterior. A pesar de estos aumentos en los gastos de transformación el margen operativo bruto se expandió en 42,74% en el transcurso del lapso reseñado.

El impuesto sobre la renta pasó de Bs. 55 millardos a Bs. 173 millardos, lo cual significó un incremento de 212,95%, sin embargo, constituye el 8,58% del resultado bruto antes de impuestos. Por último, el resultado neto después de impuestos alcanzó Bs. 1.842 millardos experimentando un aumento de 33,34%, con respecto al resultado acumulado del segundo semestre del año 2005.

CUADRO N° 1
SISTEMA BANCARIO
ESTADO DE RESULTADOS DE PUBLICACIÓN POR PERÍODO
Y VARIACIÓN ABSOLUTA Y RELATIVA, SEGÚN PRINCIPALES RUBROS
(Millones de Bolívares)

Principales Rubros	ESTADO DE RESULTADOS DE PUBLICACIÓN			
	PERÍODO SEMESTRAL		Variación	
	Del 01/07/06 al 31/12/06	Del 01/07/05 al 31/12/05	Absoluta dic06 / dic05	Relativa
<u>INGRESOS FINANCIEROS</u>	6.699.331	4.592.712	2.106.619	45,87%
Ingresos por inversiones en títulos valores	2.031.337	1.672.916	358.421	21,42%
Ingresos por cartera de créditos	4.353.463	2.734.524	1.618.939	59,20%
Otros ingresos financieros	314.531	185.272	129.259	69,77%
<u>GASTOS FINANCIEROS</u>	2.324.387	1.758.829	565.558	32,16%
<u>MARGEN FINANCIERO BRUTO</u>	4.374.944	2.833.883	1.541.061	54,38%
Ingresos por recuperación de activos financieros	113.784	82.309	31.475	38,24%
Gastos por incobrables y desvalor. de activos financieros	531.628	233.310	298.318	127,86%
<u>MARGEN FINANCIERO NETO</u>	3.957.100	2.682.882	1.274.218	47,49%
Otros ingresos operativos	2.460.959	1.863.938	597.021	32,03%
Comisiones por Servicios	1.472.893	959.918	512.975	53,44%
Otras Líneas de Crédito	-	70	(70)	-100,00%
Encargos de Confianza e Inversiones Cedidas	1.144	763	381	49,93%
Fideicomisos	194.386	131.541	62.845	47,78%
Giros y Transferencias	19.401	16.110	3.291	20,43%
Bloqueo y Certificación de Cheques	302	266	36	13,53%
Tarjetas de Crédito	286.965	152.085	134.880	88,69%
Operaciones Bursátiles	5.673	251	5.422	2160,16%
Administración de Pólizas de Seguros	2.894	1.787	1.107	61,95%
Custodia	2.869	2.152	717	33,32%
Otras Comisiones no Financieras	959.259	654.893	304.366	46,48%
Otros ingresos operativos	988.066	904.020	84.046	9,30%
Otros gastos operativos	334.291	178.929	155.362	86,83%
<u>MARGEN DE INTERMEDIACIÓN FINANCIERA</u>	6.083.768	4.367.891	1.715.877	39,28%
<u>GASTOS DE TRANSFORMACIÓN</u>	3.860.027	2.809.975	1.050.052	37,37%
Gastos de personal	1.672.340	1.165.373	506.967	43,50%
Gastos generales y administrativos	1.876.743	1.440.413	436.330	30,29%
Aportes a FOGADE	239.240	159.005	80.235	50,46%
Aportes a la SUDEBAN	71.704	45.184	26.520	58,69%
<u>MARGEN OPERATIVO BRUTO</u>	2.223.741	1.557.916	665.825	42,74%
Otros ingresos	213.425	124.100	89.325	71,98%
Otros gastos	355.418	207.054	148.364	71,65%
<u>MARGEN OPERATIVO NETO</u>	2.081.748	1.474.962	606.786	41,14%
Ingresos extraordinarios	17.832	12.255	5.577	45,51%
Gastos extraordinarios	84.130	51.545	32.585	63,22%
<u>RESULTADO BRUTO ANTES DE IMPUESTOS</u>	2.015.450	1.435.672	579.778	40,38%
<u>IMPUESTO</u>	173.026	53.969	119.057	220,60%
Impuesto sobre la renta	173.003	55.282	117.721	212,95%
Impuesto a los activos empresariales	23	(1.313)	1.336	-101,75%
<u>RESULTADO NETO</u>	1.842.424	1.381.703	460.721	33,34%

FUENTE: SUPERINTENDENCIA DE BANCOS Y OTRAS INSTITUCIONES FINANCIERAS
GERENCIA GENERAL TÉCNICA - GERENCIA DE ESTADÍSTICAS Y PUBLICACIONES

INDICADORES:

Evaluación del Patrimonio

(Patrimonio + Gestión Operativa) / Activo Total:

- ✓ Mide el nivel de solvencia o capacidad del banco para absorber pérdidas o desvalorización de sus activos. Este indicador en los últimos doce meses llegó a su máximo en mayo de 2006 cuando llegó a 12,41 para luego descender paulatinamente a 9,81% en diciembre de 2006.(El artículo 3 de la Resolución 233/06 del 12-04-06, Gaceta Oficial N° 38.439 del 18-05-06, establece un mínimo de 8% de patrimonio más gestión operativa con relación al activo)

GRÁFICO N° 8
SISTEMA BANCARIO
(PATRIMONIO + GESTIÓN OPERATIVA)/ACTIVO TOTAL
(Porcentajes)

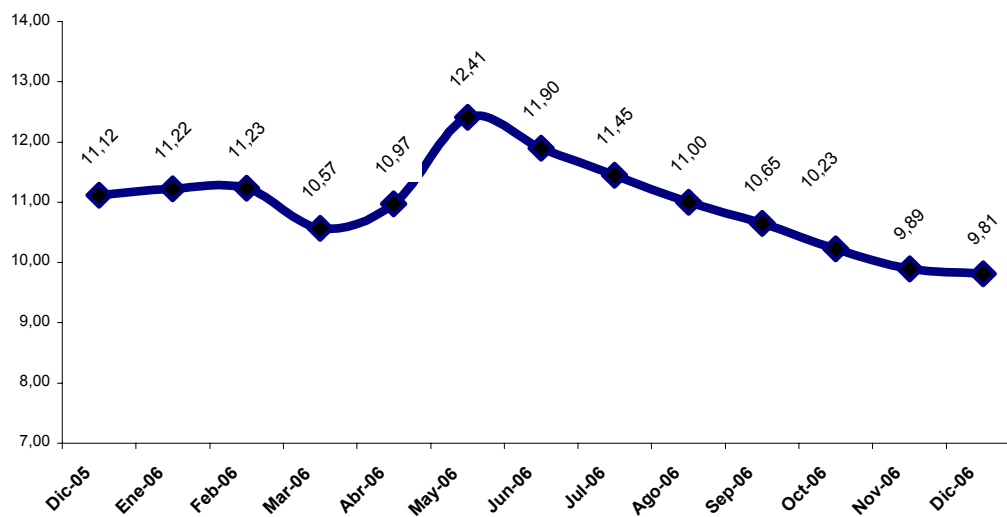

FUENTE: GERENCIA GENERAL TÉCNICA/GERENCIA DE ESTADÍSTICAS Y PUBLICACIONES

$(\text{Patrimonio} + \text{Gestión Operativa})/(\text{Activo Total} + \text{Inversiones Cedidas})$:

- ✓ Mide la participación que registra el patrimonio más la gestión operativa del período en el financiamiento de los recursos propios y ajenos de la institución, para el trimestre en estudio este indicador aumentó al pasar de 7,58% en septiembre de 2006 a 7,95% en diciembre del mismo año.

GRÁFICO Nº9
SISTEMA BANCARIO
PATRIMONIO+GESTION OPERATIVA/ACTIVO TOTAL+INV.CEDIDAS
(Porcentajes)

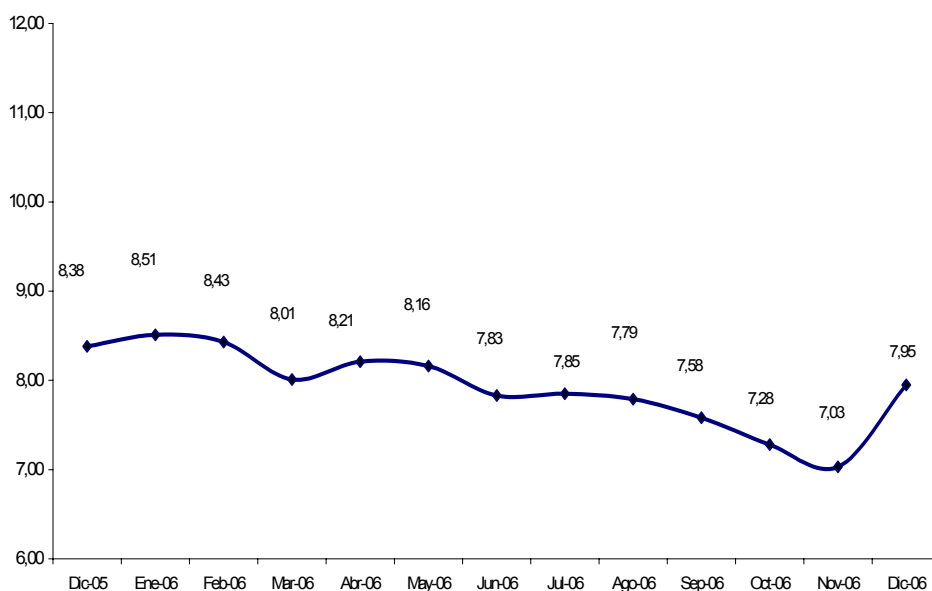

FUENTE: GERENCIA GENERAL TÉCNICA/GERENCIA DE ESTADÍSTICAS Y PUBLICACIONES

Calidad de Activos

Cartera Inmovilizada Bruta/ Cartera de Créditos Bruta (morosidad):

- ✓ Mide el porcentaje de la cartera de créditos inmovilizada con relación a la cartera de créditos bruta. Para el mes de diciembre de 2006 este indicador bajó al igual que en el trimestre anterior, como se puede observar en la siguiente gráfica, alcanzando el valor de 1,06% cifra inferior a la lograda en el trimestre anterior de 1,25%, con lo cual se demuestra la solidez del sistema bancario.

GRÁFICO N° 10
SISTEMA BANCARIO
CARTERA INMOVILIZADA/CARTERA DE CRÉDITO BRUTA
(porcentajes)

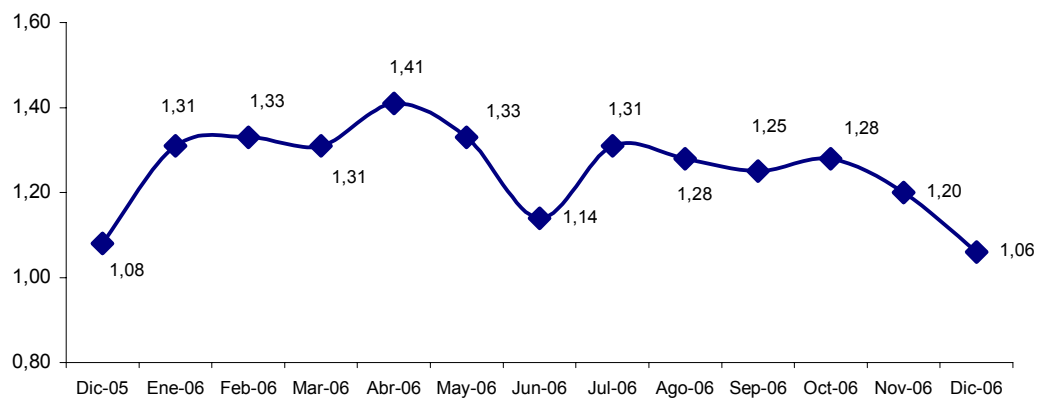

Fuente: Gerencia General Técnica/Gerencia de Estadísticas y Publicaciones

Cobertura de morosidad:

- ✓ Mide el grado de suficiencia o no de la provisión que con relación a la cartera inmovilizada ha realizado el sistema para resguardar sus colocaciones con dificultades de retorno. En diciembre de 2005 este indicador alcanzó su mayor valor al colocarse en 251,34%, para luego descender a un mínimo en octubre de 2006 de 196,23% y repuntar hacia el alza en noviembre del mismo año logrando un valor de 202,67 % y finalmente en diciembre de 2006 ubicarse en 229,09%.

GRÁFICO Nº 11
SISTEMA BANCARIO
PROMISIÓN PARA CARTERA/CARTERA INMOVLIZADA
(Porcentajes)

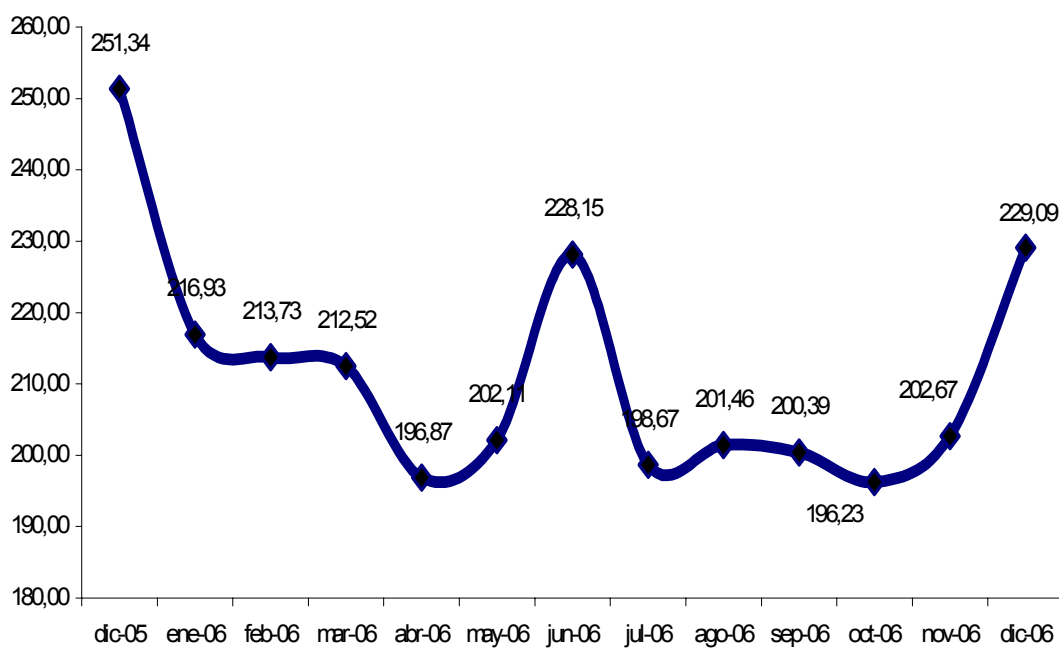

FUENTE: GERENCIA GENERAL TÉCNICA/GERENCIA DE ESTADÍSTICAS Y PUBLICACIONES

Gestión Administrativa

Activo Productivo / Pasivo con Costo:

- ✓ Mide la cantidad de activos productivos que respaldan la generación de ingresos para pagar los gastos ocasionados por el pasivo con costos. En este sentido este indicador ha mantenido un comportamiento estable. En diciembre de 2005 llegó a 125,75 para luego subir en junio de 2006 a 129,42%, y en septiembre descender a 124,70. En diciembre de del año en reseña, se colocó finalmente en 125,63.

GRÁFICO N° 12
SISTEMA BANCARIO
ACTIVO PRODUCTIVO NETO/PASIVO CON COSTO
(Porcentajes)

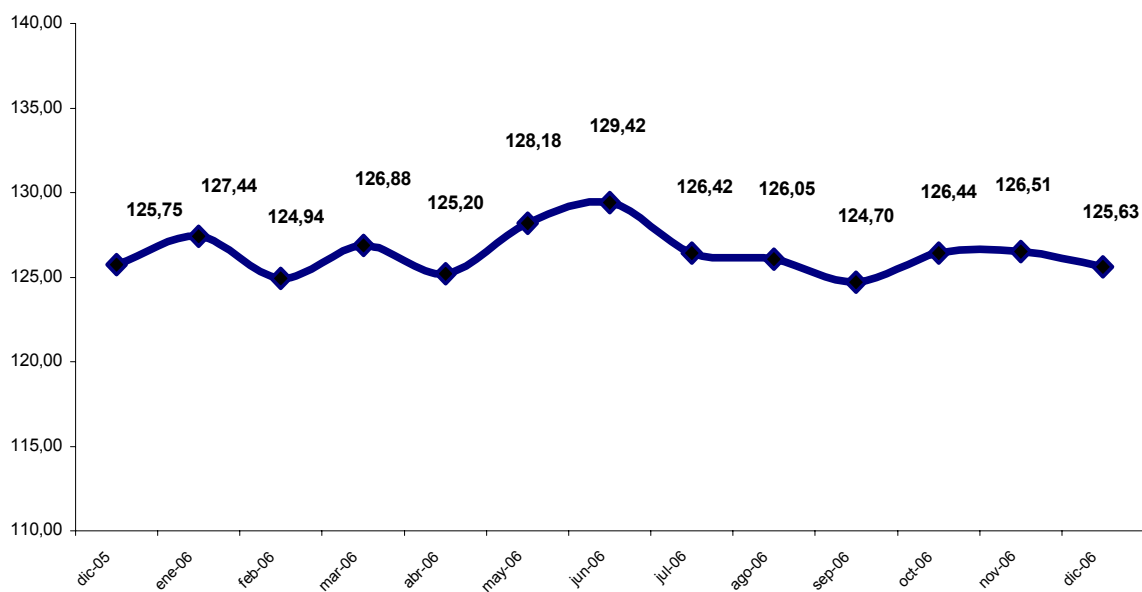

FUENTE: GERENCIA GENERAL TÉCNICA/ESTADÍSTICAS Y PUBLICACIONES

Brecha Estructural / Activo Total:

- ✓ Relaciona el desequilibrio estructural entre activos rentables y pasivos con costos u onerosos como porcentaje del activo total. En este sentido este indicador se mantiene en términos positivos, no obstante los altibajos experimentados a lo largo de todo el año en estudio. Así de esta forma en junio de 2006 llegó a 16,94% su mayor valor y en septiembre de 2006 disminuyó a 14,66%, y ese valor permaneció igual en el mes de diciembre del mismo año.

GRÁFICO N° 13
SISTEMA BANCARIO
BRECHA ESTRUCTURAL / ACTIVO TOTAL
(EXPRESADO EN %)

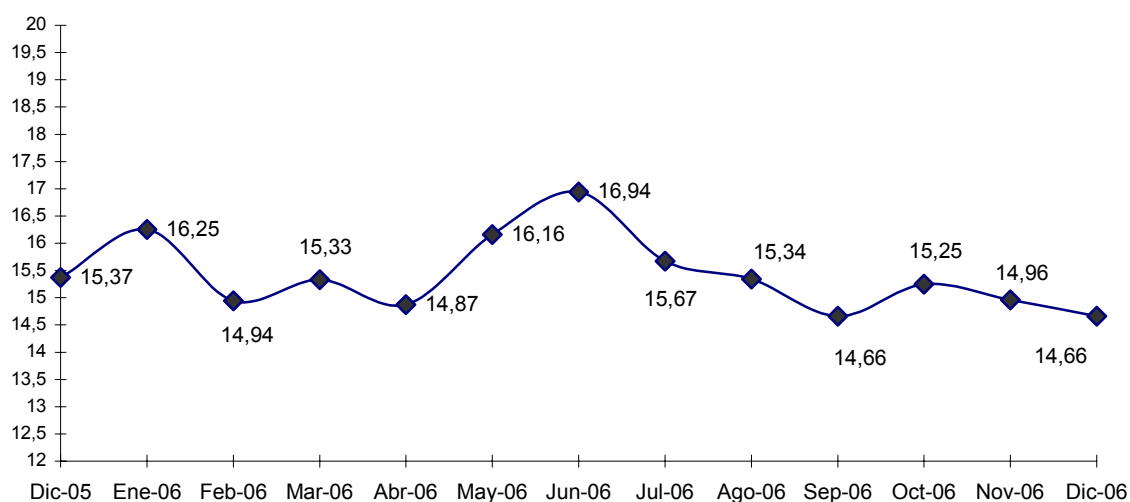

Fuente: Gerencia General Técnica/ Gerencia de Estadísticas y Publicaciones

Rentabilidad

Resultado neto / Activo Promedio (ROA):

- ✓ Evalúa la capacidad de generar ganancias por parte del activo del sistema bancario. En diciembre de 2005 se colocó en su mayor expresión al situarse en 3,66%. Sin embargo, en diciembre de 2006 este indicador bajó a 2,97% presentado una ligera reducción en comparación con el valor alcanzado en noviembre de 2006 (3,04%).

GRÁFICO N° 14
SISTEMA BANCARIO
RESULTADO NETO /ACTIVO PROMEDIO (ROA)
(Porcentajes)

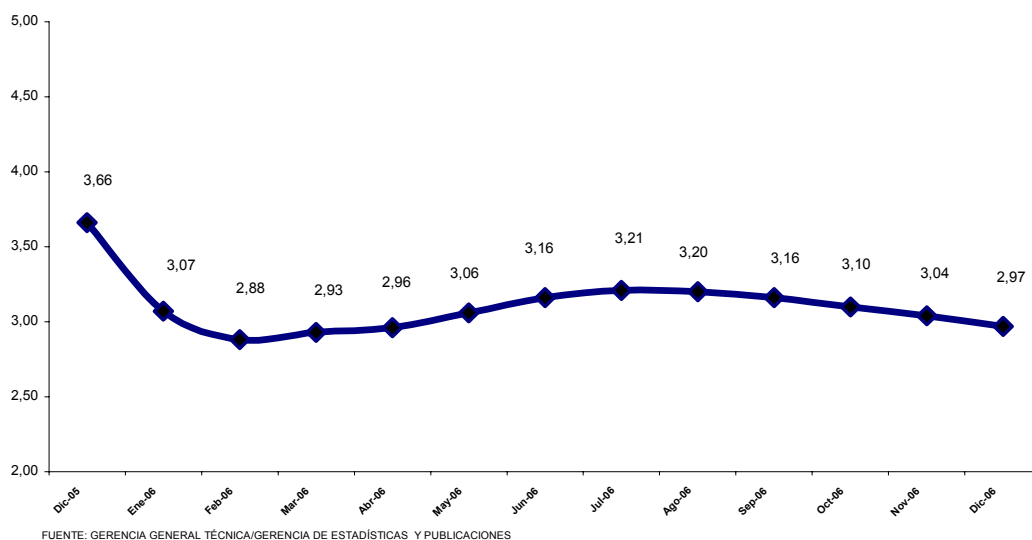

Resultado Neto/ Patrimonio Promedio (ROE):

- ✓ Permite analizar la capacidad de generar ganancias del patrimonio invertido en los bancos. Durante los últimos doce meses este indicador ha evolucionado en forma estable. Así en diciembre de 2006 adoptó el valor de 31,64%, representando una disminución en comparación con los meses anteriores, todavía este valor supera a la tasa anual de inflación registrada durante el año en reseña.

GRÁFICO N° 15
SISTEMA BANCARIO
RESULTADO NETO /ACTIVO PROMEDIO (ROE)
(Porcentajes)

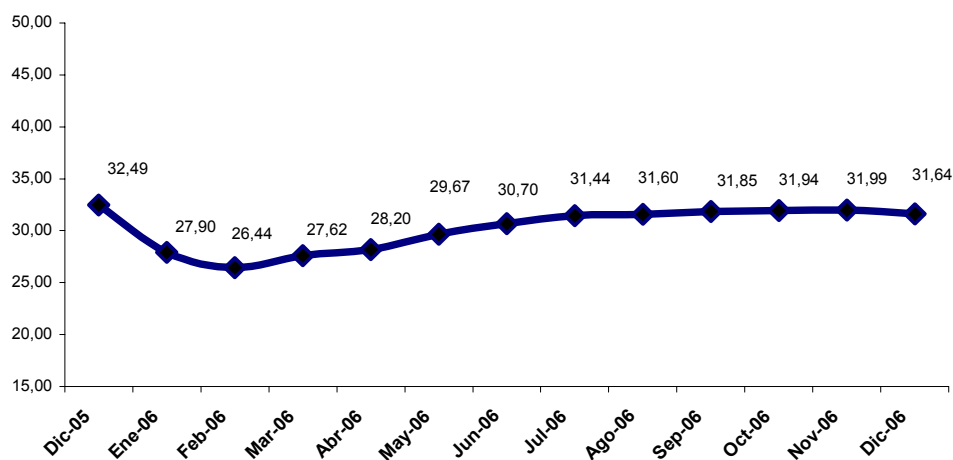

FUENTE: GERENCIA GENERAL TÉCNICA/GERENCIA DE ESTADÍSTICAS Y PUBLICACIONES

Liquidez

Disponibilidades /Captaciones del Público:

- ✓ Mide la capacidad que tiene el sistema bancario para responder en forma inmediata a eventuales retiros del público. En los últimos trece meses este indicador ha estado ascendiendo. En este sentido, alcanzó su mayor valor en noviembre de 2006 cuando llegó a 27,75%. En diciembre de 2006 llegó a 27,74%, como consecuencia de la alta liquidez que ha experimentado el sistema bancario.

GRÁFICO N° 16
SISTEMA BANCARIO
DISPONIBILIDADES /CAPTACIONES DEL PÚBLICO
(Porcentajes)

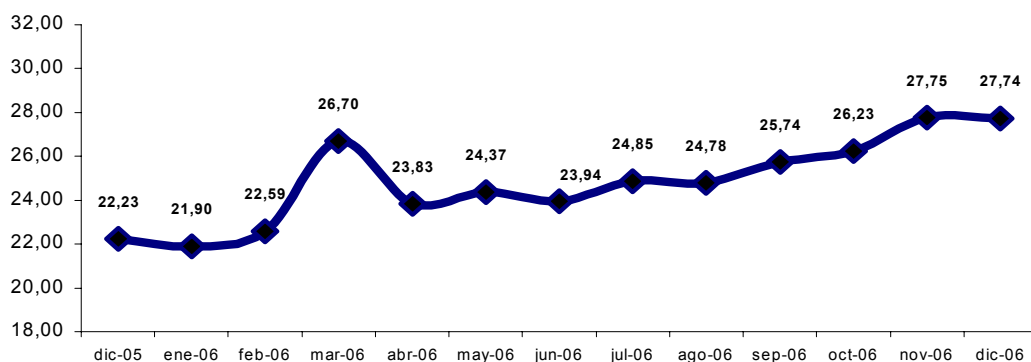

FUENTE: GERENCIA GENERAL TÉCNICA/GERENCIA DE ESTADÍSTICAS Y PUBLICACIONES

Activos a Corto Plazo/Pasivos a Corto Plazo:

- ✓ Este indicador mide la capacidad del sistema bancario de cubrir sus pasivos a corto plazo con sus activos liquidables en el corto plazo. En el mes de diciembre de 2006 siguió en continuo ascenso este indicador al ubicarse en 29,44%. Lo cual es producto del permanente aumento de liquidez en el sistema bancario en el último semestre del año 2006.

GRÁFICO N° 17
ACTIVOS A CORTO PLAZO / PASIVOS A CORTO PLAZO
(EXPRESADO EN %)

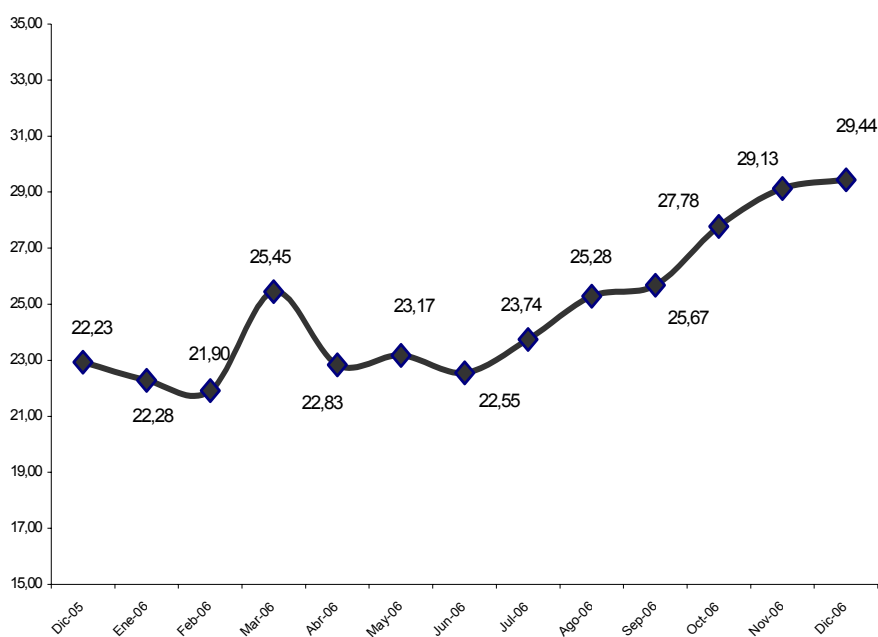

Fuente: Gerencia General Técnica/ Gerencia de Estadísticas y Publicaciones

Indicador de intermediación crediticia:

- ✓ Cartera de Créditos neta/Captaciones del Público, este indicador exhibe en que grado los fondos captados del público son prestados a empresas y otros entes. En este aspecto, en diciembre de 2005 alcanzó su mayor valor al situarse en 54,86%, demostrándose así la sostenida recuperación de la actividad crediticia. En junio de 2006 pasó a 52,14% descendiendo luego ligeramente a 48,81% en diciembre de 2006.

GRÁFICO N° 18
CARTERA DE CRÉDITOS NETA / CAPTACIONES DEL PÚBLICO
(EXPRESADO EN %)

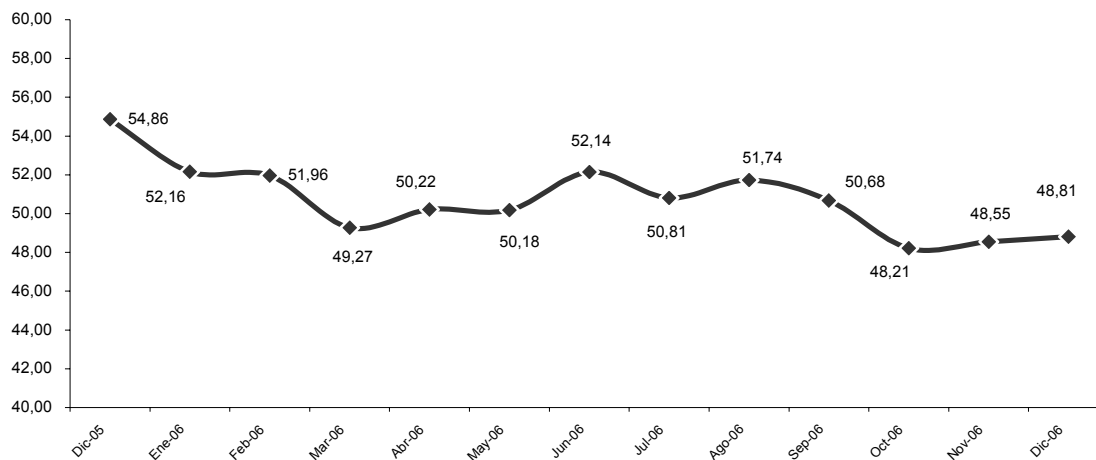

Fuente: Gerencia General Técnica/ Gerencia de Estadísticas y Publicaciones

I.- SISTEMA BANCARIO

CUADRO N° I - 1
SISTEMA BANCARIO
NÚMERO DE INSTITUCIONES PRIVADAS Y DEL ESTADO, SEGÚN SUBSISTEMA
31-12-06

SUBSISTEMA	NÚMERO DE INSTITUCIONES		
	PRIVADAS	DEL ESTADO	TOTAL
Banca Universal 1_/	19	3	22
Banca Comercial	14	-	14
Banca con Leyes Especiales 2_/	-	4	4
Banca de Desarrollo 3_/	5	1	6
Banca de Inversión	3	1	4
Banca Hipotecaria	2	-	2
Empresas de Arrendamiento Financiero	-	1	1
Entidades de Ahorro y Préstamo	3	-	3
Fondos del Mercado Monetario	2	-	2
TOTAL	48	10	58

FUENTE: SUPERINTENDENCIA DE BANCOS Y OTRAS INSTITUCIONES FINANCIERAS

GERENCIA GENERAL TÉCNICA - GERENCIA DE ESTADÍSTICAS Y PUBLICACIONES

1_/ INCLUYE EN INSTITUCIONES DEL ESTADO EL BANCO AGRÍCOLA DE VENEZUELA, C.A. BANCO UNIVERSAL

2_/ INDUSTRIAL DE VENEZUELA, INSTITUTO MUNICIPAL DE CRÉDITO POPULAR (IMCP), BANCO NACIONAL DE VIVIENDA Y HÁBITAT (BANAVIH) Y BANCO DE COMERCIO EXTERIOR, C.A. (BANCOEX).

3_/ BANGENTE, BANCO DE DESARROLLO DEL MICROEMPRESARIO, BANCO DEL SOL, BANCRECER, MI BANCO Y BANCO DE DESARROLLO ECONÓMICO Y SOCIAL DE VENEZUELA (BANDES).

CUADRO N° I - 2
SISTEMA BANCARIO
NOMBRE DE INSTITUCIONES, SEGÚN SUBSISTEMA
31-12-06

SUBSISTEMA / NOMBRE DE INSTITUCIÓN	SUBSISTEMA / NOMBRE DE INSTITUCIÓN
<u>BANCA UNIVERSAL</u> 1 BANCO DE VENEZUELA, S.A. BANCO UNIVERSAL 2 BANESCO BANCO UNIVERSAL, C.A. 3 BANCO MERCANTIL, C.A. BANCO UNIVERSAL 4 BANCO PROVINCIAL, S.A. BANCO UNIVERSAL 5 BANCO OCCIDENTAL DE DESCUENTO, BANCO UNIVERSAL, C.A. 6 BANCO EXTERIOR, C.A. BANCO UNIVERSAL 7 BANCO DEL CARIBE, C.A. BANCO UNIVERSAL 8 FONDO COMÚN, C.A. BANCO UNIVERSAL 9 BANCO NACIONAL DE CRÉDITO, C.A. 10 BANCO CANARIAS DE VENEZUELA, BANCO UNIVERSAL, C.A. 11 BANCO CARONÍ, C.A., BANCO UNIVERSAL 12 VENEZOLANO DE CRÉDITO, S.A. BANCO UNIVERSAL 13 CITIBANK, N.A. BANCO UNIVERSAL 14 CORP BANCA, C.A. BANCO UNIVERSAL 15 C.A. CENTRAL, BANCO UNIVERSAL 16 DEL SUR BANCO UNIVERSAL, C.A. 17 BANCO SOFITASA, BANCO UNIVERSAL, C.A. 18 PROVIVIENDA, BANCO UNIVERSAL, C.A. 19 TOTALBANK, C.A., BANCO UNIVERSAL 20 BANCO DE FOMENTO REGIONAL LOS ANDES, C.A. (BANFOANDES) 3_ 21 BANCO DEL TESORO, C.A. BANCO UNIVERSAL 3_ 22 BANCO AGRÍCOLA DE VENEZUELA, C.A. BANCO UNIVERSAL 3_ <u>BANCA COMERCIAL</u> 1 BANCO FEDERAL, C.A. 2 BANCORO, C.A. 3 BOLÍVAR BANCO, C.A. 4 BANCO GUAYANA, C.A. 5 BANCO CONFEDERADO, S.A. 6 BANCO PLAZA, C.A. 7 BANVALOR BANCO COMERCIAL, C.A. 8 STANFORD BANK, S.A. BANCO COMERCIAL 9 ABN AMRO BANK, N.V. (SUCURSAL VENEZUELA) 10 INVERUNIÓN BANCO COMERCIAL, C.A. 11 BANNORTE (BANORTE) BANCO COMERCIAL, C.A. 12 HELM BANK DE VENEZUELA, S.A. BANCO REGIONAL COMERCIAL 13 100% BANCO, BANCO COMERCIAL, C.A. 1_ 14 BANCO DE EXPORTACIÓN Y COMERCIO, C.A.	<u>BANCA CON LEYES ESPECIALES 3 /</u> 1 BANCO INDUSTRIAL DE VENEZUELA, C.A. 2_ 2 INSTITUTO MUNICIPAL DE CRÉDITO POPULAR (IMCP) 3 BANCO DE COMERCIO EXTERIOR, C.A. (BANCOEX) 4 BANCO NACIONAL DE VIVIENDA Y HÁBITAT (BANAVIH) <u>BANCA DE DESARROLLO</u> 1 BANCO DE DESARROLLO ECONÓMICO Y SOCIAL DE VENEZUELA (BANDES) 3_ 2 BANCO DE LA GENTE EMPRENDEDORA (BANGENTE), C.A. 2_ 3 BANCO DE DESARROLLO DEL MICROEMPRESARIO, C.A. 2_ 4 BANCO DEL SOL, BANCO DE DESARROLLO, C.A. 2_ 5 BANCRECER, S.A. BANCO DE DESARROLLO 2_ 6 MI BANCO, BANCO DE DESARROLLO, C.A. 2_ <u>BANCA DE INVERSIÓN</u> 1 BANINVEST BANCO DE INVERSIÓN, C.A. 2 SOFIOCCIDENTE BANCO DE INVERSIÓN, C.A. 3 FEDERAL BANCO DE INVERSIÓN, C.A. 4 BANCO DE INVERSIÓN INDUSTRIAL DE VENEZUELA, C.A. (FIVCA) 3_ <u>BANCA HIPOTECARIA</u> 1 BANCO HIPOTECARIO ACTIVO, C.A. 2 BANCO HIPOTECARIO DE INVERSIÓN TURÍSTICA DE VENEZUELA, C.A. (INVERBANCO) <u>EMPRESAS DE ARRENDAMIENTO FINANCIERO</u> 1 ARRENDADORA FINANCIERA EMPRESARIAL, C.A. ANFICO 3_ <u>ENTIDADES DE AHORRO Y PRÉSTAMO</u> 1 MI CASA, ENTIDAD DE AHORRO Y PRÉSTAMO, C.A. 2 CASA PROPIA, ENTIDAD DE AHORRO Y PRÉSTAMO, C.A. 3 BANPLUS ENTIDAD DE AHORRO Y PRÉSTAMO, C.A. <u>FONDOS DEL MERCADO MONETARIO</u> 1 FEDERAL FONDO DEL MERCADO MONETARIO, C.A. 2 PARTICIPACIONES VENCRED, S.A.

FUENTE: SUPERINTENDENCIA DE BANCOS Y OTRAS INSTITUCIONES FINANCIERAS
GERENCIA GENERAL TÉCNICA - GERENCIA DE ESTADÍSTICAS Y PUBLICACIONES
1_/ Antes FINANCORP BANCO COMERCIAL, C.A.
2_/ A los fines estadísticos se incluye como BANCA COMERCIAL
3_/ Institutos de capital del estado

CUADRO N° I - 3
SISTEMA BANCARIO
NÚMERO DE OFICINAS Y TRABAJADORES POR OFICINA PRINCIPAL, SUCURSALES Y AGENCIAS, SEGÚN INSTITUTO
31-12-06

I N S T I T U T O	NUMERO DE OFICINAS	NUMERO DE TRABAJADORES		
		T O T A L	OFICINA PRINCIPAL	SUCURSALES Y AGENCIAS
VENEZUELA	268	5.290	2.293	2.997
BANESCO	347	7.861	4.276	3.585
MERCANTIL	310	7.837	3.403	4.434
PROVINCIAL	324	5.703	1.835	3.868
OCCIDENTAL DE DESCUENTO	182	4.312	1.797	2.515
EXTERIOR	75	1.606	825	781
BANCARIBE	115	2.393	1.239	1.154
FONDO COMÚN	153	2.229	867	1.362
FEDERAL (Banco Comercial)	121	2.324	1.201	1.123
NACIONAL DE CRÉDITO	71	431	50	381
BANCORO	38	769	411	358
CANARIAS DE VENEZUELA	66	854	450	404
CARONÍ	86	1.341	531	810
VENEZOLANO DE CRÉDITO	104	1.771	1.039	732
CITIBANK	7	789	665	124
CORP BANCA	109	1.846	796	1.050
BOLÍVAR	21	279	186	93
CENTRAL	73	970	444	526
GUAYANA	35	379	30	349
CONFEDERADO	36	609	323	286
DEL SUR	63	1.074	165	909
SOFITASA	60	1.651	696	955
PLAZA	23	587	317	270
BANPRO	61	739	401	338
TOTALBANK	7	86	71	15
BANVALOR	14	140	36	104
STANFORD BANK	12	193	77	116
ABN AMRO BANK	1	67	67	-
INVERUNIÓN	2	161	159	2
BANORTE	20	221	10	211
HELM BANK DE VENEZUELA	3	64	10	54
100% BANCO 1_/	6	180	154	26
BANCO DE EXPORTACIÓN Y COMERCIO	1	32	32	-
BANCO AGRÍCOLA DE VENEZUELA	7	221	166	55
BANGENTE	10	298	98	200
DESARROLLO DEL MICROEMPRESARIO	4	40	10	30
BANCRECER	1	11	11	-
BANINVEST	3	44	36	8
SOFIOCCIDENTE	1	48	48	-
FEDERAL (Banco de Inversión)	1	1	1	-
FIVCA	1	1	1	-
B.H. ACTIVO	1	6	6	-
INVERBANCO	1	12	12	-
EMPRESARIAL (ANFICO)	1	55	55	-
MI CASA	74	688	239	449
CASA PROPIA	38	399	162	237
BANPLUS	10	189	132	57
FEDERAL (Fondo del Mercado Monetario)	1	1	1	-
PARTICIPACIONES VENCRED	1	1	1	-
BANCA UNIVERSAL Y BANCA COMERCIAL	3.063	62.205	28.667	33.538
Banca Universal	2.620	52.778	23.513	29.265
Banca Comercial	443	9.427	5.154	4.273
RESTO DEL SISTEMA BANCARIO	133	1.445	694	751
Banca de Inversión	6	94	86	8
Banca Hipotecaria	2	18	18	-
Empresas de Arrendamiento Financiero	1	55	55	-
Entidades de Ahorro y Préstamo	122	1.276	533	743
Fondos del Mercado Monetario	2	2	2	-
TOTAL SISTEMA BANCARIO	3.196	63.650	29.361	34.289

FUENTE: FORMULARIOS EXTERNOS (BRO.ZIP)

GERENCIA GENERAL TÉCNICA - GERENCIA DE ESTADÍSTICAS Y PUBLICACIONES

1_/ Hasta el 31 de marzo de 2006 BANCO DE INVERSIÓN (Ahora BANCO COMERCIAL)

CUADRO N° I - 4
SISTEMA BANCARIO
BALANCE GENERAL DE PUBLICACIÓN "ACTIVO" POR MES Y VARIACIÓN ABSOLUTA Y RELATIVA, SEGÚN CUENTA
diciembre 2006 - septiembre 2006
(Millones de Bolívares)

C U E N T A	A C T I V O											
	TOTAL SISTEMA BANCARIO				BANCA UNIVERSAL Y BANCA COMERCIAL				RESTO DEL SISTEMA BANCARIO			
	(Millones de Bs.)		VARIACIÓN		(Millones de Bs.)		VARIACIÓN		(Millones de Bs.)		VARIACIÓN	
	diciembre - 06	septiembre - 06	Absoluta	Relativa	diciembre - 06	septiembre - 06	Absoluta	Relativa	diciembre - 06	septiembre - 06	Absoluta	Relativa
ACTIVO												
DISPONIBILIDADES	35.248.775	26.142.310	9.106.465	34,83	34.392.669	25.540.135	8.852.534	34,66	856.106	602.175	253.931	42,17
Efectivo	2.742.054	1.681.042	1.061.012	63,12	2.653.862	1.637.597	1.016.265	62,06	88.192	43.445	44.747	103,00
Banco Central de Venezuela	28.192.246	20.436.597	7.755.649	37,95	27.537.350	19.948.474	7.588.876	38,04	654.896	488.123	166.773	34,17
Bancos y otras instituciones financieras del país	294.751	161.154	133.597	82,90	259.976	133.258	126.718	95,09	34.775	27.896	6.879	24,66
Bancos y corresponsales del exterior	632.426	795.036	(162.610)	(20,45)	622.067	790.552	(168.485)	(21,31)	10.359	4.484	5.875	131,02
Oficina matriz y sucursales	20.931	10.068	10.863	107,90	20.931	10.068	10.863	107,90	-	-	-	-
Efectos de cobro inmediato	3.370.723	3.060.798	309.925	10,13	3.302.839	3.022.571	280.268	9,27	67.884	38.227	29.657	77,58
(Provisión para disponibilidades)	(4.356)	(2.385)	(1.971)	82,64	(4.356)	(2.385)	(1.971)	82,64	-	-	-	-
INVERSIONES EN TÍTULOS VALORES	44.876.372	40.632.086	4.244.286	10,45	43.567.597	39.439.960	4.127.637	10,47	1.308.775	1.192.126	116.649	9,78
Colocaciones en el Banco Central de Venezuela y operaciones interbancarias	19.455.703	18.482.552	973.151	5,27	18.788.386	17.824.393	963.993	5,41	667.317	658.159	9.158	1,39
Inversiones en títulos valores para negociar	1.481.409	823.283	658.126	79,94	1.471.515	822.283	649.232	78,95	9.894	1.000	8.894	889,40
Inversiones en títulos valores disponibles para la venta	11.958.149	8.576.452	3.381.697	39,43	11.857.587	8.490.122	3.367.465	39,66	100.562	86.330	14.232	16,49
Inversiones en títulos valores mantenidos hasta su vencimiento	7.008.023	7.594.174	(586.151)	(7,72)	6.537.238	7.229.603	(692.365)	(9,58)	470.785	364.571	106.214	29,13
Inversiones de disponibilidad restringida	4.412.881	4.692.600	(279.719)	(5,96)	4.384.242	4.641.338	(257.096)	(5,54)	28.639	51.262	(22.623)	(44,13)
Inversiones en otros títulos valores	612.176	514.734	97.442	18,93	580.598	483.930	96.668	19,98	31.578	30.804	774	2,51
(Provisión para inversiones en títulos valores)	(51.969)	(51.709)	(260)	0,50	(51.969)	(51.709)	(260)	0,50	-	-	-	-
CARTERA DE CRÉDITOS	62.022.574	51.476.712	10.545.862	20,49	60.588.890	50.405.689	10.183.201	20,20	1.433.684	1.071.023	362.661	33,86
Créditos vigentes	62.784.900	52.014.732	10.770.168	20,71	61.337.467	50.940.626	10.396.841	20,41	1.447.433	1.074.106	373.327	34,76
Créditos reestructurados	107.316	125.458	(18.142)	(14,46)	105.527	123.224	(17.697)	(14,36)	1.789	2.234	(445)	(19,92)
Créditos vencidos	597.439	593.918	3.521	0,59	504.450	493.638	10.812	2,19	92.989	100.280	(7.291)	(7,27)
Créditos en litigio	76.226	67.006	9.220	13,76	48.396	38.828	9.568	24,64	27.830	28.178	(348)	(1,24)
(Provisión para cartera de créditos)	(1.543.307)	(1.324.402)	(218.905)	16,53	(1.406.950)	(1.190.627)	(216.323)	18,17	(136.357)	(133.775)	(2.582)	1,93
INTERESES Y COMISIONES POR COBRAR	1.287.935	1.119.268	168.667	15,07	1.259.013	1.091.876	167.137	15,31	28.922	27.392	1.530	5,59
Rendimientos por cobrar por disponibilidades	385	2	383	19.150,00	385	2	383	19.150,00	-	-	-	-
Rendimientos por cobrar por inversiones en títulos valores	568.882	457.900	110.982	24,24	555.351	444.109	111.242	25,05	13.531	13.791	(260)	(1,89)
Rendimientos por cobrar por cartera de créditos	753.605	699.374	54.231	7,75	730.889	677.618	53.271	7,86	22.716	21.756	960	4,41
Comisiones por cobrar	91.166	81.136	10.030	12,36	90.798	80.852	9.946	12,30	368	284	84	29,58
Rendimientos y comisiones por cobrar por otras cuentas por cobrar	127	102	25	24,51	127	102	25	24,51	-	-	-	-
(Provisión para rendimientos por cobrar y otros)	(126.230)	(119.246)	(6.984)	5,86	(118.537)	(110.807)	(7.730)	6,98	(7.693)	(8.439)	746	(8,84)
INVERSIONES EN EMPRESAS FILIALES, AFILIADAS Y SUCURSALES	2.410.135	2.545.600	(135.465)	(5,32)	2.401.697	2.545.191	(143.494)	(5,64)	8.438	409	8.029	1.963,08
Inversiones en empresas filiales y afiliadas	844.846	1.078.466	(233.620)	(21,66)	836.408	1.078.057	(241.649)	(22,42)	8.438	409	8.029	1.963,08
Inversiones en sucursales	1.567.402	1.469.277	98.125	6,68	1.567.402	1.469.277	98.125	6,68	-	-	-	-
(Provisión para inversiones en empresas filiales, afiliadas y sucursales)	(2.113)	(2.143)	30	(1,40)	(2.113)	(2.143)	30	(1,40)	-	-	-	-
BIENES REALIZABLES	69.291	43.150	26.141	60,58	59.573	29.689	29.884	100,66	9.718	13.461	(3.743)	(27,81)
BIENES DE USO	2.401.413	2.159.685	241.728	11,19	2.350.899	2.109.311	241.588	11,45	50.514	50.374	140	0,28
OTROS ACTIVOS	3.034.405	2.575.369	459.036	17,82	3.006.502	2.548.157	458.345	17,99	27.903	27.212	691	2,54
TOTAL DEL ACTIVO	151.350.900	#####	24.656.720	19,46	147.626.840	123.710.008	23.916.832	19,33	3.724.060	2.984.172	739.888	24,79

FUENTE: BALANCE GENERAL DE PUBLICACIÓN
GERENCIA GENERAL TÉCNICA - GERENCIA DE ESTADÍSTICAS Y PUBLICACIONES

CUADRO Nº I - 5
SISTEMA BANCARIO
BALANCE GENERAL DE PUBLICACIÓN "PASIVO Y PATRIMONIO" POR MES Y VARIACIÓN ABSOLUTA Y RELATIVA, SEGÚN CUENTA
diciembre 2006 - septiembre 2006
(Millones de Bolívares)

C U E N T A	TOTAL SISTEMA BANCARIO				BANCA UNIVERSAL Y BANCA COMERCIAL				RESTO DEL SISTEMA BANCARIO			
	(Millones de Bs.)		VARIACION		(Millones de Bs.)		VARIACION		(Millones de Bs.)		VARIACION	
	diciembre - 06	septiembre - 06	Absoluta	Relativa	diciembre - 06	septiembre - 06	Absoluta	Relativa	diciembre - 06	septiembre - 06	Absoluta	Relativa
PASIVO												
CAPTACIONES DEL PÚBLICO	127.065.200	101.562.235	25.502.965	25,11	123.842.112	99.032.046	24.810.066	25,05	3.223.088	2.530.189	692.899	27,39
Depósitos en cuentas corrientes	71.017.941	57.450.396	13.567.545	23,62	69.613.161	56.383.064	13.230.097	23,46	1.404.780	1.067.332	337.448	31,62
Cuentas corrientes no remuneradas	37.633.653	30.099.843	7.533.810	25,03	36.767.141	29.436.459	7.330.682	24,90	866.512	663.384	203.128	30,62
Cuentas corrientes remuneradas	33.384.288	27.350.553	6.033.735	22,06	32.846.020	26.946.605	5.899.415	21,89	538.268	403.948	134.320	33,25
Otras obligaciones a la vista	8.998.857	5.105.252	3.893.605	76,27	8.988.433	5.091.428	3.897.005	76,54	10.424	13.824	(3.400)	(24,59)
Obligaciones por operaciones de mesa de dinero	50	86	(36)	(41,86)	-	-	-	-	50	86	(36)	(41,86)
Depósitos de ahorro	29.819.373	22.660.069	7.159.304	31,59	29.065.346	22.106.069	6.959.277	31,48	754.027	554.000	200.027	36,11
Depósitos a plazo	12.858.918	13.452.810	(593.892)	(4,41)	12.172.667	12.902.971	(730.304)	(5,66)	686.251	549.839	136.412	24,81
Títulos valores emitidos por la institución	8.158	41.101	(32.943)	(80,15)	8.134	41.074	(32.940)	(80,20)	24	27	(3)	(11,11)
Captaciones del público restringidas	962.061	868.127	93.934	10,82	959.075	865.776	93.299	10,78	2.986	2.351	635	27,01
Derechos y participaciones sobre títulos valores	3.399.842	1.984.394	1.415.448	71,33	3.035.296	1.641.664	1.393.632	84,89	364.546	342.730	21.816	6,37
OBLIGACIONES CON EL BANCO CENTRAL DE VENEZUELA	5.796	562	5.234	931,32	5.796	562	5.234	931,32	-	-	-	-
CAPTACIONES Y OBLIGACIONES CON EL BANCO NACIONAL DE AHORRO Y PRÉSTAMO	270.487	174.908	95.579	54,65	266.269	171.947	94.322	54,86	4.218	2.961	1.257	42,45
OTROS FINANCIAMIENTOS OBTENIDOS	4.957.582	7.159.322	(2.201.740)	(30,75)	4.797.059	7.029.779	(2.232.720)	(31,76)	160.523	129.543	30.980	23,91
Obligaciones con instituciones financieras del país hasta un año	4.058.133	6.091.056	(2.032.923)	(33,38)	3.909.900	5.966.099	(2.056.199)	(34,46)	148.233	124.957	23.276	18,63
Obligaciones con instituciones financieras del país a más de un año	6.473	3.853	2.620	68,00	6.473	3.853	2.620	68,00	-	-	-	-
Obligaciones con instituciones financieras del exterior hasta un año	572.663	416.841	155.822	37,38	572.663	416.841	155.822	37,38	-	-	-	-
Obligaciones con instituciones financieras del exterior a más de un año	12.404	12.501	(97)	(0,78)	12.404	12.501	(97)	(0,78)	-	-	-	-
Obligaciones por otros financiamientos hasta un año	205.961	531.087	(325.126)	(61,22)	205.961	531.087	(325.120)	(61,22)	-	6	(6)	(100,00)
Obligaciones por otros financiamientos a más de un año	101.948	103.984	(2.036)	(1,96)	89.658	99.404	(9.746)	(9,80)	12.290	4.580	7.710	168,34
OTRAS OBLIGACIONES POR INTERMEDIACIÓN FINANCIERA	1.043.619	1.632.431	(588.812)	(36,07)	1.043.329	1.626.814	(583.485)	(35,87)	290	5.617	(5.327)	(94,84)
INTERESES Y COMISIONES POR PAGAR	340.331	256.316	84.015	32,78	314.032	231.599	82.433	35,59	26.299	24.717	1.582	6,40
Gastos por pagar por captaciones del público	309.344	213.592	95.752	44,83	284.026	189.688	94.338	49,73	25.318	23.904	1.414	5,92
Gastos por pagar por obligaciones con el BCV	19	-	19	100,00	19	-	19	100,00	-	-	-	-
Gastos por pagar por captaciones y obligaciones con el BANAF	1.106	1.516	(410)	(27,04)	1.106	1.516	(410)	(27,04)	-	-	-	-
Gastos por pagar por otros financiamientos obtenidos	27.724	35.891	(8.167)	(22,76)	26.743	35.078	(8.335)	(23,76)	981	813	168	20,66
Gastos por pagar por otras obligaciones por intermediación financiera	1.567	2.538	(971)	(38,26)	1.567	2.538	(971)	(38,26)	-	-	-	-
Gastos por pagar por obligaciones convertibles en capital	-	-	-	-	-	-	-	-	-	-	-	-
Gastos por pagar por obligaciones subordinadas	571	2.779	(2.208)	(79,45)	571	2.779	(2.208)	(79,45)	-	-	-	-
ACUMULACIONES Y OTROS PASIVOS	4.698.680	4.142.112	556.568	13,44	4.634.830	4.079.106	555.724	13,62	63.850	63.006	844	1,34
OBLIGACIONES SUBORDINADAS	47.181	47.181	-	-	47.181	47.181	-	-	-	-	-	-
OBLIGACIONES CONVERTIBLES EN CAPITAL	-	-	-	-	-	-	-	-	-	-	-	-
TOTAL DEL PASIVO	138.428.876	114.975.067	23.453.809	20,40	134.950.608	112.219.034	22.731.574	20,26	3.478.268	2.756.033	722.235	26,21
GESTIÓN OPERATIVA	-	864.330			-	840.497			-	23.833		
PATRIMONIO												
CAPITAL SOCIAL	2.785.731	2.668.416	117.315	4,40	2.693.997	2.576.682	117.315	4,55	91.734	91.734	-	-
Capital Pagado	2.785.731	2.668.416	117.315	4,40	2.693.997	2.576.682	117.315	4,55	91.734	91.734	-	-
APORTES PATRIMONIALES NO CAPITALIZADOS	1.550.670	1.296.752	253.918	19,58	1.514.438	1.271.020	243.418	19,15	36.232	25.732	10.500	40,81
RESERVAS DE CAPITAL	1.674.046	1.479.403	194.643	13,16	1.640.751	1.446.403	194.348	13,44	33.295	33.000	295	0,89
AJUSTES AL PATRIMONIO	45.119	57.799	(12.680)	(21,94)	44.958	57.638	(12.680)	(22,00)	161	161	-	-
RESULTADOS ACUMULADOS	6.737.491	5.150.696	1.586.795	30,81	6.657.200	5.100.159	1.557.041	30,53	80.291	50.537	29.754	58,88
GANANCIA O PÉRDIDA NO REALIZADA EN INVERSIONES EN TÍTULOS VALORES DISPONIBLES PARA LA VENTA	165.045	237.795	(72.750)	(30,59)	160.800	234.487	(73.687)	(31,42)	4.245	3.308	937	28,33
(ACCIONES EN TESORERÍA)	(36.078)	(36.078)	-	-	(35.912)	(35.912)	-	-	(166)	(166)	-	-
TOTAL DE PATRIMONIO	12.922.024	10.854.783	2.067.241	19,04	12.676.232	10.650.477	2.025.755	19,02	245.792	204.306	41.486	20,31
TOTAL DEL PASIVO Y PATRIMONIO 1_/	151.350.900	126.694.180	24.656.720	19,46	147.626.840	123.710.008	23.916.832	19,33	3.724.060	2.984.172	739.888	24,79
CUENTAS CONTINGENTES DEUDORAS	13.313.097	12.717.971	595.126	4,68	13.260.823	12.654.228	606.595	4,79	52.274	63.743	(11.469)	(17,99)
ACTIVOS DE LOS FIDEICOMISOS	70.982.640	74.134.128	(3.151.488)	(4,25)	66.085.439	69.775.007	(3.689.568)	(5,29)	4.897.201	4.359.121	538.080	12,34
OTROS ENCARGOS DE CONFIANZA	496.506	492.318	4.188	0,85	496.506	492.318	4.188	0,85	-	-	-	-
CUENTAS DEUDORAS POR OTROS ENCARGOS DE CONFIANZA (Fondo Mutual Habitacional)	4.691.623	4.243.399	448.224	10,56	4.389.757	3.959.728	430.029	10,86	301.866	283.671	18.195	6,41
OTRAS CUENTAS DEUDORAS DEL FONDO MUTUAL HABITACIONAL	38.823	37.987	836	2,20	37.245	36.528	717	1,96	1.578	1.459	119	8,16
OTRAS CUENTAS DE ORDEN DEUDORAS	210.752.023	172.074.394	38.677.629	22,48	203.009.567	165.199.887	37.809.680	22,89	7.742.456	6.874.507	867.949	12,63
OTRAS CUENTAS DE REGISTRO DEUDORAS	298.835	309.847	(11.012)	(3,55)	298.649	309.661	(11.012)	(3,56)	186	186	-	-
INVERSIONES CEDIDAS	33.733.130	28.551.572	5.181.558	18,15	30.212.569	25.052.557	5.160.012	20,60	3.520.561	3.499.015	21.546	0,62
CARTERA AGRÍCOLA DEL MES	1.043.424	944.895	98.529	10,43	1.043.424	944.895	98.529	10,43	-	-	-	-
CARTERA AGRÍCOLA ACUMULADA	7.041.344	6.114.589	926.755	15,16	7.041.344	6.114.589	926.755	15,16	-	-	-	-
CAPTACIONES DE ENTIDADES OFICIALES	21.295.456	19.889.217	1.406.239	7,07	20.444.114	19.176.829	1.267.285	6,61	851.342	712.388	138.954	19,51
MICROCREDITOS	2.703.234	2.197.201	506.033	23,03	2.682.894	2.179.971	502.923	23,07	20.340	17.230	3.110	18,05
CRÉDITOS AL SECTOR TURISMO SEGÚN LA LEGISLACIÓN VIGENTE	774.079	467.322	306.757	65,64	774.079	467.322	306.757	65,64	-	-	-	-
CRÉDITOS HIPOTECARIOS SEGÚN LA LEY ESPECIAL DE PROTECCIÓN AL D.H.V.	3.795.641	2.923.899	871.742	29,81	3.776.501	2.903.272	873.229	30,08	19.140	20.627	(1.487)	(7,21)

FUENTE: BALANCE GENERAL DE PUBLICACIÓN
GERENCIA GENERAL TÉCNICA - GERENCIA DE ESTADÍSTICAS Y PUBLICACIONES
1_/ INCLUYE LA GESTIÓN OPERATIVA

CUADRO N° I - 6
SISTEMA BANCARIO
CAPTACIONES DEL PÚBLICO, SEGÚN SUBSISTEMA, ESTRATO E INSTITUTO
31-12-06
(Millones de Bolívars)

SUBSISTEMA / ESTRATO / INSTITUTO	CAPTACIONES DEL PÚBLICO
BANCA UNIVERSAL Y BANCA COMERCIAL	123.842.112
BANCA DE CAPITAL PRIVADO	109.656.574
ESTRATO GRANDE	60.749.287
BANCO DE VENEZUELA, S.A. BANCO UNIVERSAL	16.873.908
BANESCO BANCO UNIVERSAL, C.A.	16.134.374
BANCO MERCANTIL, C.A. BANCO UNIVERSAL	14.603.217
BANCO PROVINCIAL, S.A. BANCO UNIVERSAL	13.137.788
ESTRATO MEDIANO	42.890.980
BANCO OCCIDENTAL DE DESCUENTO, BANCO UNIVERSAL, C.A.	6.858.196
BANCO EXTERIOR, C.A. BANCO UNIVERSAL	3.704.097
BANCO DEL CARIBE, C.A. BANCO UNIVERSAL	3.543.126
BFC FONDO COMÚN, C.A. BANCO UNIVERSAL	3.184.067
BANCO FEDERAL, C.A.	2.944.409
BANCO NACIONAL DE CRÉDITO, C.A. BANCO UNIVERSAL	2.800.385
BANCORO, C.A.	2.519.778
BANCO CANARIAS DE VENEZUELA, BANCO UNIVERSAL, C.A.	2.480.812
BANCO CARONÍ, C.A., BANCO UNIVERSAL	2.437.326
VENEZOLANO DE CRÉDITO, S.A. BANCO UNIVERSAL	2.220.594
CITIBANK, N.A. BANCO UNIVERSAL	1.952.502
CORP BANCA, C.A. BANCO UNIVERSAL	1.900.899
BOLÍVAR BANCO, C.A.	1.813.096
C.A. CENTRAL, BANCO UNIVERSAL	1.540.639
BANCO GUAYANA, C.A.	1.522.746
BANCO CONFEDERADO, S.A.	1.468.308
ESTRATO PEQUEÑO	6.016.307
DEL SUR BANCO UNIVERSAL, C.A.	1.056.087
BANCO SOFITASA, BANCO UNIVERSAL, C.A.	987.799
BANCO PLAZA, C.A.	971.846
BANPRO BANCO UNIVERSAL, C.A.	921.492
TOTALBANK, C.A., BANCO UNIVERSAL	401.850
BANVALOR BANCO COMERCIAL, C.A.	384.438
STANFORD BANK, S.A. BANCO COMERCIAL	354.497
ABN AMRO BANK, N.V. (SUCURSAL VENEZUELA)	288.751
INVERUNIÓN BANCO COMERCIAL, C.A.	227.504
BANNORTE (BANORTE) BANCO COMERCIAL, C.A.	183.297
HELM BANK DE VENEZUELA, S.A. BANCO REGIONAL COMERCIAL	159.497
100% BANCO, BANCO COMERCIAL, C.A. 1_/	79.249
BANCO DE EXPORTACIÓN Y COMERCIO, C.A.	-
BANCA DEL ESTADO	14.074.357
BANCO INDUSTRIAL DE VENEZUELA, C.A.	7.755.664
BANFOANDES BANCO UNIVERSAL, COMPAÑÍA ANÓNIMA (BANFOANDES,C.A.)	6.021.739
BANCO DEL TESORO, C.A. BANCO UNIVERSAL	286.173
BANCO AGRÍCOLA DE VENEZUELA, C.A. BANCO UNIVERSAL	10.781
BANCA DE DESARROLLO	111.181
BANCO DE LA GENTE EMPRENDEDORA (BANGENTE), C.A.	57.935
BANCO DE DESARROLLO DEL MICROEMPRESARIO, C.A.	40.338
BANCRECER, S.A. BANCO DE DESARROLLO	6.882
BANCO DEL SOL BANCO DE DESARROLLO, C.A.	5.941
MI BANCO, BANCO DE DESARROLLO, C.A.	85
RESTO DEL SISTEMA BANCARIO	3.223.088
BANCA DE INVERSIÓN	44.488
BANINVEST BANCO DE INVERSIÓN, C.A.	29.052
SOFIOCCIDENTE BANCO DE INVERSIÓN, C.A.	15.436
FEDERAL BANCO DE INVERSIÓN, C.A.	-
BANCO DE INVERSIÓN INDUSTRIAL DE VENEZUELA, C.A. (FIVCA)	-
BANCA HIPOTECARIA	86.240
BANCO HIPOTECARIO ACTIVO, C.A.	86.187
BANCO HIPOTECARIO DE INVERSIÓN TURÍSTICA DE VENEZUELA, C.A. (INVERBANCO)	53
EMPRESAS DE ARRENDAMIENTO FINANCIERO	-
ARRENDADORA FINANCIERA EMPRESARIAL, C.A. ANFICO	-
ENTIDADES DE AHORRO Y PRÉSTAMO	2.727.814
MI CASA, ENTIDAD DE AHORRO Y PRÉSTAMO, C.A.	1.841.291
CASA PROPIA, ENTIDAD DE AHORRO Y PRÉSTAMO, C.A.	736.046
BANPLUS ENTIDAD DE AHORRO Y PRÉSTAMO, C.A.	150.477
FONDOS DEL MERCADO MONETARIO	364.546
FEDERAL FONDO DEL MERCADO MONETARIO, C.A.	364.533
PARTICIPACIONES VENCRED, S.A.	13

FUENTE: BALANCE GENERAL DE PUBLICACIÓN
GERENCIA GENERAL TÉCNICA - GERENCIA DE ESTADÍSTICAS Y PUBLICACIONES
1_/ Antes FINANCORP BANCO COMERCIAL, C.A.

CUADRO N° I - 7
SISTEMA BANCARIO
BALANCE GENERAL Y ESTADO DE RESULTADOS DE PUBLICACIÓN E INDICADORES FINANCIEROS DE LA BANCA UNIVERSAL Y COMERCIAL DE CAPITAL PRIVADO POR ESTRATO,
BANCA DE CAPITAL DEL ESTADO, BANCA DE DESARROLLO
Y RESTO DEL SISTEMA BANCARIO
31-12-06
(Millones de Bolívares)

R U B R O	T O T A L S I S T E M A B A N C A R I O	TOTAL BANCA UNIVERSAL Y COMERCIAL	BANCA DE CAPITAL PRIVADO E S T R A T O			BANCA DE CAPITAL DEL ESTADO	BANCA DE DESARROLLO	TOTAL RESTO DEL SISTEMA BANCARIO
			GRANDE	MEDIANO	PEQUEÑO			
BALANCE GENERAL DE PUBLICACIÓN (Millones de Bolívares)								
ACTIVO								
DISPONIBILIDADES	35.248.775	34.392.669	17.180.064	11.936.055	1.669.525	3.548.338	58.687	856.106
INVERSIONES EN TÍTULOS VALORES	44.876.372	43.567.597	16.859.113	14.234.968	2.422.628	9.914.917	135.971	1.308.775
CARTERA DE CRÉDITOS	62.022.574	60.588.890	32.397.945	23.193.751	3.023.842	1.845.141	128.211	1.433.684
INTERESES Y COMISIONES POR COBRAR	1.287.935	1.259.013	542.533	520.451	46.237	146.188	3.604	28.922
INVERSIONES EN EMPRESAS FILIALES, AFILIADAS Y SUCURSALES	2.410.135	2.401.697	1.130.127	494.928	73.494	703.148	-	8.438
BIENES REALIZABLES	69.291	59.573	2.457	15.592	1.530	39.987	7	9.718
BIENES DE USO	2.401.413	2.350.899	1.008.271	894.210	121.162	320.777	6.479	50.514
OTROS ACTIVOS	3.034.405	3.006.502	1.128.197	831.299	671.265	362.306	13.435	27.903
TOTAL DEL ACTIVO	151.350.900	147.626.840	70.248.707	52.121.254	8.029.683	16.880.802	346.394	3.724.060
PASIVO								
CAPTACIONES DEL PÚBLICO	127.065.200	123.842.112	60.749.287	42.890.980	6.016.307	14.074.357	111.181	3.223.088
OBLIGACIONES CON EL BCV	5.796	5.796	-	-	-	-	-	-
CAPTACIONES Y OBLIGACIONES CON EL BANAP	270.487	266.269	34.643	183.215	12.738	35.673	-	4.218
OTROS FINANCIAMIENTOS OBTENIDOS	4.957.582	4.797.059	709.619	3.101.146	615.833	206.916	163.545	160.523
OTRAS OBLIGACIONES POR INTERMEDIACIÓN FINANCIERA	1.043.619	1.043.329	540.496	492.160	9.456	1.217	-	290
INTERESES Y COMISIONES POR PAGAR	340.331	314.032	119.520	141.725	17.251	33.855	1.681	26.299
ACUMULACIONES Y OTROS PASIVOS	4.698.680	4.634.830	2.257.369	922.094	217.143	1.223.969	14.255	63.850
OBLIGACIONES SUBORDINADAS	47.181	47.181	-	-	47.181	-	-	-
OBLIGACIONES CONVERTIBLES EN CAPITAL	-	-	-	-	-	-	-	-
TOTAL DEL PASIVO	138.428.876	134.950.608	64.410.934	47.737.116	6.935.909	15.575.987	290.662	3.478.268
GESTIÓN OPERATIVA	-	-	-	-	-	-	-	-
TOTAL DE PATRIMONIO	12.922.024	12.676.232	5.837.773	4.384.138	1.093.774	1.304.815	55.732	245.792
TOTAL DEL PASIVO + PATRIMONIO + GESTIÓN OPERATIVA	151.350.900	147.626.840	70.248.707	52.121.254	8.029.683	16.880.802	346.394	3.724.060
CUENTAS DE ORDEN								
CUENTAS CONTINGENTES DEUDORAS	13.313.097	13.260.823	6.317.520	6.043.219	467.942	432.142	-	52.274
ACTIVOS DE LOS FIDEICOMISOS	70.982.640	66.085.439	19.265.760	7.990.739	743.832	38.085.108	-	4.897.201
OTROS ENCARGOS DE CONFIANZA	496.506	496.506	157.396	175.769	163.341	-	-	-
CUENTAS DEUDORAS POR OTROS ENCARGOS DE CONFIANZA (Fondo Mutual Habitacional)	4.691.623	4.389.757	2.523.765	1.009.354	574.611	282.027	-	301.866
OTRAS CUENTAS DEUDORAS DEL FONDO MUTUAL HABITACIONAL	38.823	37.245	18.050	7.629	10.408	1.158	-	1.578
OTRAS CUENTAS DE ORDEN DEUDORAS	210.752.023	203.009.567	99.548.911	67.432.870	9.106.029	26.563.792	357.965	7.742.456
OTRAS CUENTAS DE REGISTRO DEUDORAS	298.835	298.649	116.641	168.527	1.066	12.415	-	186
ESTADO DE RESULTADOS DE PUBLICACIÓN (Millones de Bolívares)								
INGRESOS FINANCIEROS	6.699.331	6.494.487	3.171.119	2.472.634	396.961	436.573	17.200	204.844
GASTOS FINANCIEROS	2.324.384	2.237.091	935.608	955.911	163.902	176.181	5.489	87.293
MARGEN FINANCIERO BRUTO	4.374.947	4.257.396	2.235.511	1.516.723	233.059	260.392	11.711	117.551
Ingresos por recuperaciones de activos financieros	113.784	112.831	77.093	15.163	8.657	11.793	125	953
Gastos por incobrabilidad y desvalorización de activos financieros	531.628	519.686	273.756	171.764	31.443	40.533	2.190	11.942
MARGEN FINANCIERO NETO	3.957.103	3.850.541	2.038.848	1.360.122	210.273	231.652	9.646	106.562
Otros ingresos operativos (1)	2.460.391	2.408.726	1.179.369	769.536	169.080	282.241	8.500	51.665
Otros gastos operativos (2)	334.291	322.579	192.017	87.721	16.874	25.760	207	11.712
MARGEN DE INTERMEDIACIÓN FINANCIERA	6.083.203	5.936.688	3.026.200	2.041.937	362.479	488.133	17.939	146.515
GASTOS DE TRANSFORMACIÓN	3.860.027	3.747.991	1.831.329	1.304.432	237.151	360.229	14.850	112.036
Gastos de personal	1.672.340	1.628.569	788.266	516.951	104.379	209.919	9.054	43.771
Gastos generales y administrativos (3)	1.876.743	1.819.765	884.962	679.995	118.516	130.711	5.581	56.978
Aportes al Fondo de Garantía de Depósitos y Protección Bancaria	239.240	229.330	121.880	82.613	10.489	14.184	164	9.910
Aportes a la Superintendencia de Bancos y Otras Instituciones Financieras	71.704	70.327	36.221	24.873	3.767	5.415	51	1.377
MARGEN OPERATIVO BRUTO	2.223.176	2.188.697	1.194.871	737.505	125.328	127.904	3.089	34.479
Ingresos por bienes realizables	46.257	46.111	19.071	16.629	6.542	3.869	-	146
Ingresos por programas especiales	-	-	-	-	-	-	-	-
Ingresos operativos varios	167.168	165.073	78.782	62.130	2.885	21.129	147	2.095
Gastos por bienes realizables	18.192	12.992	5.765	3.156	2.766	1.293	12	5.200
Gastos por depreciación, amortización y desvalorización de bienes diversos	780	765	1	719	21	24	-	15
Gastos operativos varios	336.446	334.351	211.769	101.104	9.308	11.644	526	2.095
MARGEN OPERATIVO NETO	2.081.183	2.051.778	1.075.189	711.285	122.660	139.941	2.698	29.410
Ingresos extraordinarios	17.832	16.522	2.955	3.344	916	9.307	-	1.310
Gastos Extraordinarios	84.130	83.546	50.215	15.509	1.821	16.001	-	584
RESULTADO BRUTO ANTES DE IMPUESTOS	2.014.885	1.984.749	1.027.929	699.120	121.755	133.247	2.698	30.136
Impuesto sobre la renta	173.026	173.026	98.523	58.134	12.102	3.497	770	-
RESULTADO NETO	1.841.859	1.811.723	929.406	640.986	109.653	129.750	1.928	30.136
INDICADORES FINANCIEROS (Porcentajes)								
EVALUACIÓN DEL PATRIMONIO								
[Patrimonio + Gestión Operativa] / Activo Total	9,81	9,89	9,18	9,52	16,40	11,34	25,32	7,10
[Patrimonio + Gestión Operativa] / [Activo Total + Inversiones Cedidas]	7,95	8,13	7,44	7,71	14,09	10,19	25,32	3,65
Otros Activos / [Patrimonio + Gestión Operativa]	23,40	23,63	19,33	18,96	58,83	27,77	24,11	11,35
Activo Improductivo / [Patrimonio + Gestión Operativa]	328,49	327,60	341,32	323,49	218,07	387,01	65,80	374,68
CALIDAD DE ACTIVOS								
Provisión para Cartera de Créditos / Cartera de Créditos Bruta	2,43	2,27	2,16	2,16	2,41	5,14	2,72	8,68
Provisión para Cartera de Créditos / Cartera Inmovilizada Bruta	229,09	254,49	346,77	221,30	210,56	128,72	227,97	112,86
Cartera Inmovilizada Bruta / Cartera de Créditos Bruta	1,06	0,89	0,62	0,98	1,14	3,99	1,19	7,70
Activo Improductivo / Activo Total	28,15	28,23	28,36	27,21	30,99	29,91	10,59	24,73
GESTIÓN ADMINISTRATIVA (4)								
Activo Productivo / Pasivo con Costo (5)	125,63	126,05	114,46	132,94	111,63	187,07	120,23	111,69
Brecha Estructural / Activo Total (5)	14,66	14,83	9,05	18,03	7,19	32,62	15,05	7,88
Gastos de Personal / Captaciones del Público Promedio	3,34	3,33	3,40	3,04	4,07	3,44	18,79	3,91
Gastos Operativos / Captaciones del Público Promedio	3,72	3,70	3,63	4,12	4,85	2,14	11,26	4,74
[Gtos. de Personal + Gtos. Operativos] / Activo Productivo Promedio	7,77	7,73	7,95	7,66	9,08	6,26	9,67	9,39
Otros Ingresos Operativos / Activo Promedio	4,22	4,24	4,32	4,11	5,18	3,83	5,07	3,48
[Gtos. de Personal + Gtos. Operativos] / Ingresos Financieros	54,57	54,61	55,38	50,17	57,76	68,63	94,92	53,14
RENTABILIDAD (4)								
Ingreso por Cartera de Créditos / Cartera de Créditos Promedio	16,70	16,60	15,84	17,36	20,46	14,05	22,50	21,40
Ingreso por Inversiones en Títulos Valores / Inversiones en Títulos Valores Promedio	10,17	10,07	10,92	10,35	9,89	8,36	0,96	13,70
Gastos Financieros / Captaciones Promedio con Costos	7,12	7,06	5,56	9,18	9,17	7,06	12,00	9,52
Margen Financiero Bruto / Activo Promedio	6,80	6,76	7,44	6,94	6,15	3,80	6,11	8,42
Ingresos Extraordinarios / Activo Promedio	-	-	-	-	-	0,07	-	0,07
Resultado Neto / Activo Promedio	2,97	2,98	3,25	3,04	2,89	1,81	0,66	2,49
Resultado Neto / Patrimonio Promedio	31,64	31,57	34,88	32,88	19,62	23,10	5,97	35,64
LIQUIDEZ								
Disponibilidades / Captaciones del Público	27,74	27,77	28,28	27,83	27,75	25,21	52,79	26,56
[Disponibilidades + Inv.Tit.Val.para Negociar y Disp.para la Venta] / Captaciones del Público	38,32	38,53	34,98	36,62	38,39	58,76	166,59	29,99
Cartera de Créditos Neta / Captaciones del Público	48,81	48,92	53,33	54,08	50,26	13,11	115,32	44,48
Cartera de Créditos Neta / [Captaciones del Público + Inversiones Cedidas]	38,57	39,33	42,32	42,51	44,13	11,55	115,32	21,26
[Capt. Oficiales + Inv. Cedidas Oficiales] / [Captaciones del Público + Inversiones Cedidas]	17,22	17,25	9,50	17,50	16,10	53,96	26,31	16,58
Activos a Corto Plazo / Pasivos a Corto Plazo	29,44	29,48	27,45	32,29	29,11	29,67	160,64	28,16

FUENTE: BALANCE GENERAL DE PUBLICACIÓN

GERENCIA GENERAL TÉCNICA - GERENCIA DE ESTADÍSTICAS Y PUBLICACIONES

(1) Otros ingresos operativos excepto (Ingresos por bienes realizables, Ingresos por programas especiales de financiamiento e Ingresos operativos varios)

(2) Otros gastos operativos excepto (Gastos por bienes realizables, Gastos por depreciación, amortización y desvalorización de bienes diversos y Gastos operativos varios)

(3) Gastos generales y administrativos excepto (Gastos de personal, Aportes a FOGADE y Aportes a SUDEBAN)

(4) Anualizados, calculados en base a Saldos Promedios

(5) No es anualizado.

CUADRO N° I - 8
SISTEMA BANCARIO
BALANCE GENERAL DE PUBLICACIÓN "ACTIVO" Y DISTRIBUCIÓN PORCENTUAL DE LA BANCA DE CAPITAL NACIONAL Y EXTRANJERO CON RESPECTO AL TOTAL BANCA UNIVERSAL Y COMERCIAL
Y DE CADA SUBSISTEMA CON RESPECTO AL TOTAL SISTEMA BANCARIO, SEGÚN CUENTA
31-12-06
(Millones de Bolívares)

C U E N T A	TOTAL SISTEMA BANCARIO	BANCA UNIVERSAL Y COMERCIAL	Banca de Capital Nacional	Banca de Capital Extranjero	A C T I V O				D I S T R I B U C I Ó N P O R C E N T U A L									
					BANCA DE INVERSIÓN	BANCA HIPOTECARIA	EMPRESAS DE ARREND. FINANCIERO	ENTIDADES DE AHORRO Y PRÉSTAMO	FONDOS DEL MERCADO MONETARIO	BCN	BEXT	BUYBC	BI	BH	EAP	EAP	FMM	
										----- x 100	----- x 100	----- x 100	----- x 100	----- x 100	----- x 100	----- x 100	----- x 100	
										BUYBC	BUYBC	SB	SB	SB	SB	SB	SB	
A C T I V O																		
DISPONIBILIDADES	35.248.775	34.392.669	23.932.095	10.460.574	14.879	3.246	7.576	635.837	194.568	69,58	30,42	97,57	0,04	0,01	0,02	1,80	0,55	-
Efectivo	2.742.054	2.653.862	1.924.246	729.616	25	-	1	88.166	-	72,51	27,49	96,78	0,00	-	0,00	3,22	-	-
Banco Central de Venezuela	28.192.246	27.537.350	19.173.051	8.364.299	6.872	2.979	227	451.429	193.389	69,63	30,37	97,68	0,02	0,01	0,00	1,60	0,69	-
Bancos y otras instituciones financieras del país	294.751	259.976	164.266	95.710	7.863	267	7.348	18.471	826	63,19	36,81	88,20	2,67	0,09	2,49	6,27	0,28	-
Bancos y corresponsales del exterior	632.426	622.067	412.823	209.244	90	-	-	9.916	353	66,36	33,64	98,36	0,01	-	-	1,57	0,06	-
Oficina matriz y sucursales	20.931	20.931	-	20.931	-	-	-	-	-	-	100,00	100,00	-	-	-	-	-	-
Efectos de cobro inmediato	3.370.723	3.302.839	2.261.788	1.041.051	29	-	-	67.855	-	68,48	31,52	97,99	0,00	-	-	2,01	-	-
(Provisión para disponibilidades)	(4.356)	(4.356)	(4.079)	(277)	-	-	-	-	-	93,64	6,36	100,00	-	-	-	-	-	-
INVERSIONES EN TÍTULOS VALORES	44.876.372	43.567.597	30.704.132	12.863.465	59.400	132.341	5.921	886.294	224.819	70,47	29,53	97,08	0,13	0,29	0,01	1,97	0,50	-
Colocaciones en el Banco Central de Venezuela y operaciones interbancarias	19.455.703	18.788.386	11.973.483	6.814.903	30.314	12.846	5.920	447.010	171.227	63,73	36,27	96,57	0,16	0,07	0,03	2,30	0,88	-
Inversiones en títulos valores para negociar	1.481.409	1.471.515	1.097.665	373.850	8.977	-	-	917	-	74,59	25,41	99,33	0,61	-	-	0,06	-	-
Inversiones en títulos valores disponibles para la venta	11.958.149	11.857.587	9.856.874	2.000.713	5.440	45.030	1	19.372	30.719	83,13	16,87	99,16	0,05	0,38	0,00	0,16	0,26	-
Inversiones en títulos valores mantenidos hasta su vencimiento	7.008.023	6.537.238	5.084.636	1.452.602	14.355	49.227	-	384.330	22.873	77,78	22,22	93,28	0,20	0,70	-	5,48	0,33	-
Inversiones de disponibilidad restringida	4.412.881	4.384.242	2.140.068	2.244.174	-	25.238	-	3.401	-	48,81	51,19	99,35	-	0,57	-	0,08	-	-
Inversiones en otros títulos valores	612.176	580.598	556.300	24.298	314	-	-	31.264	-	95,82	4,18	94,84	0,05	-	-	5,11	-	-
(Provisión para inversiones en títulos valores)	(51.969)	(51.969)	(4.894)	(47.075)	-	-	-	-	-	9,42	90,58	100,00	-	-	-	-	-	-
CARTERA DE CRÉDITOS	62.022.574	60.588.890	39.004.718	21.584.172	56.498	19.084	7.895	1.349.655	552	64,38	35,62	97,69	0,09	0,03	0,01	2,18	0,00	-
Créditos vigentes	62.784.900	61.337.467	39.466.456	21.871.011	57.110	19.396	8.096	1.362.273	558	64,34	35,66	97,69	0,09	0,03	0,01	2,17	0,00	-
Créditos reestructurados	107.316	105.527	84.623	20.904	289	32	-	1.468	-	80,19	19,81	98,33	0,27	0,03	-	1,37	-	-
Créditos vencidos	597.439	504.450	392.231	112.219	2.295	325	124	90.245	-	77,75	22,25	84,44	0,38	0,05	0,02	15,11	-	-
Créditos en litigio	76.226	48.396	39.709	8.687	213	332	1.439	25.846	-	82,05	17,95	63,49	0,28	0,44	1,89	33,91	-	-
(Provisión para cartera de créditos)	(1.543.307)	(1.406.950)	(978.301)	(428.649)	(3.409)	(1.001)	(1.764)	(130.177)	(6)	69,53	30,47	91,16	0,22	0,06	0,11	8,43	0,00	-
INTERESES Y COMISIONES POR COBRAR	1.287.935	1.259.013	932.374	326.639	1.583	1.809	54	21.316	4.160	74,06	25,94	97,75	0,12	0,14	0,00	1,66	0,32	-
Rendimientos por cobrar por disponibilidades	385	385	385	-	-	-	-	-	-	100,00	-	100,00	-	-	-	-	-	-
Rendimientos por cobrar por inversiones en títulos valores	568.882	555.351	439.757	115.594	262	1.444	9	7.656	4.160	79,19	20,81	97,62	0,05	0,25	0,00	1,35	0,73	-
Rendimientos por cobrar por cartera de créditos	753.605	730.889	497.399	233.490	1.499	403	266	20.548	-	68,05	31,95	96,99	0,20	0,05	0,04	2,73	-	-
Comisiones por cobrar	91.166	90.798	71.383	19.415	3	49	-	316	-	78,62	21,38	99,60	0,00	0,05	-	0,35	-	-
Rendimientos y comisiones por cobrar por otras cuentas por cobrar	127	127	-	127	-	-	-	-	-	-	100,00	100,00	-	-	-	-	-	-
(Provisión para rendimientos por cobrar y otros)	(126.230)	(118.537)	(76.550)	(41.987)	(181)	(87)	(221)	(7.204)	-	64,58	35,42	93,91	0,14	0,07	0,18	5,71	-	-
INVERSIONES EN EMPRESAS FILIALES, AFILIADAS Y SUCURSALES	2.410.135	2.401.697	1.536.137	865.560	8.180	-	-	258	-	63,96	36,04	99,65	0,34	-	-	0,01	-	-
Inversiones en empresas filiales y afiliadas	844.846	836.408	689.637	146.771	8.180	-	-	258	-	82,45	17,55	99,00	0,97	-	-	0,03	-	-
Inversiones en sucursales	1.567.402	1.567.402	848.572	718.830	-	-	-	-	-	54,14	45,86	100,00	-	-	-	-	-	-
(Provisión para inversiones en empresas filiales, afiliadas y sucursales)	(2.113)	(2.113)	(2.072)	(41)	-	-	-	-	-	98,06	1,94	100,00	-	-	-	-	-	-
BIENES REALIZABLES	69.291	59.573	57.501	2.072	196	-	440	9.082	-	96,52	3,48	85,98	0,28	-	0,64	13,11	-	-
BIENES DE USO	2.401.413	2.350.899	1.921.111	429.788	14.670	278	384	35.182	-	81,72	18,28	97,90	0,61	0,01	0,02	1,47	-	-
OTROS ACTIVOS	3.034.405	3.006.502	2.333.870	672.632	4.817	885	300	21.245	656	77,63	22,37	99,08	0,16	0,03	0,01	0,70	0,02	-
TOTAL DEL ACTIVO	151.350.900	147.626.840	100.421.938	47.204.902	160.223	157.643	22.570	2.958.869	424.755	68,02	31,98	97,54	0,11	0,10	0,01	1,95	0,28	-
septiembre - 06	126.694.180	123.710.008	83.179.335	40.530.673	142.785	68.977	12.631	2.353.115	406.664	67,24	32,76	97,64	0,11	0,05	0,01	1,86	0,32	-
VARIACIÓN																		
ABSOLUTA	24.656.720	23.916.832	17.242.603	6.674.229	17.438	88.666	9.939	605.754	18.091	0,79	(0,79)	(0,11)	(0,01)	0,05	0,00	0,10	(0,04)	-
RELATIVA	19,46	19,33	20,73	16,47	12,21	128,54	78,69	25,74	4,45	1,17	(2,40)	(0,11)	(6,07)	91,31	49,58	5,26	(12,57)	-

FUENTE: BALANCE GENERAL DE PUBLICACIÓN
GERENCIA GENERAL TÉCNICA - GERENCIA DE ESTADÍSTICAS Y PUBLICACIONES
BCN: BANCA DE CAPITAL NACIONAL
BEXT: BANCA DE CAPITAL EXTRANJERO
BUYBC: BANCA UNIVERSAL Y COMERCIAL
BI: BANCA DE INVERSIÓN
BH: BANCA HIPOTECARIA
EAF: EMPRESAS DE ARRENDAMIENTO FINANCIERO
EAP: ENTIDADES DE AHORRO Y PRÉSTAMO
FMM: FONDOS DEL MERCADO MONETARIO
SB: SISTEMA BANCARIO

CUADRO N° T - 9
SISTEMA BANCARIO
BALANCE GENERAL DE PUBLICACIÓN "PASIVO Y PATRIMONIO" Y DISTRIBUCIÓN PORCENTUAL DE LA BANCA DE CAPITAL NACIONAL Y EXTRANJERO CON RESPECTO AL TOTAL BANCA UNIVERSAL Y COMERCIAL
Y DE CADA SUBSISTEMA CON RESPECTO AL TOTAL SISTEMA BANCARIO, SEGÚN CUENTA
31-12-06
(Millones de Bolívares)

C U E N T A	P A S I V O Y P A T R I M O N I O								D I S T R I B U C I Ó N P O R C E N T U A L									
	TOTAL SISTEMA BANCARIO	BANCA UNIVERSAL Y COMERCIAL	Banca de Capital Nacional	Banca de Capital Extranjero	BANCA DE INVERSIÓN	BANCA HIPOTECARIA	EMPRESAS DE ARREND. FINANCIERO	ENTIDADES DE AHORRO Y PRÉSTAMO	FONDOS DEL MERCADO MONETARIO	BCN	BEXT	BUIyBC	BI	BH	EAF	EAP	FMH	
										-----x 100 BuiyBC	-----x 100 BuiyBC	-----x 100 SB	-----x 100 SB	-----x 100 SB	-----x 100 SB	-----x 100 SB	-----x 100 SB	
P A S I V O																		
CAPTACIONES DEL PÚBLICO	127.065.200	123.842.112	83.828.277	40.013.835	44.488	86.240	-	2.727.814	364.546	67,69	32,31	97,46	0,04	0,07	-	2,15	0,29	
Depósitos en cuentas corrientes	71.017.941	69.613.161	44.878.989	24.734.172	-	-	-	1.404.780	-	64,47	35,53	98,02	-	-	-	1,98	-	
Cuentas corrientes no remuneradas	37.633.653	36.767.141	26.035.960	10.731.181	-	-	-	866.512	-	70,81	29,19	97,70	-	-	-	2,30	-	
Cuentas corrientes remuneradas	33.384.288	32.846.020	18.843.029	14.002.991	-	-	-	538.268	-	57,37	42,63	98,39	-	-	-	1,61	-	
Otras obligaciones a la vista	8.998.857	8.988.433	6.404.115	2.584.318	149	29	-	10.246	-	71,25	28,75	99,88	0,00	0,00	-	0,11	-	
Obligaciones por operaciones de mesa de dinero	50	-	-	-	50	-	-	-	-	-	-	100,00	-	-	-	-	-	
Depósitos de ahorro	29.819.373	29.065.346	18.985.041	10.080.305	-	-	-	754.027	-	65,32	34,68	97,47	-	-	-	2,53	-	
Depósitos a plazo	12.858.918	12.172.667	10.276.615	1.896.052	44.289	86.187	-	555.775	-	84,42	15,58	94,66	0,34	0,67	-	4,32	-	
Títulos valores emitidos por la institución	8.158	8.134	8.033	101	-	24	-	-	-	98,76	1,24	99,71	-	0,29	-	-	-	
Captaciones del público restringidas	962.061	959.075	549.120	409.955	-	-	-	2.986	-	57,26	42,74	99,69	-	-	-	0,31	-	
Derechos y participaciones sobre títulos valores	3.399.842	3.035.296	2.726.364	308.932	-	-	-	-	364.546	89,82	10,18	89,28	-	-	-	-	10,72	
OBLIGACIONES CON EL BANCO CENTRAL DE VENEZUELA	5.796	5.796	2.000	3.796	-	-	-	-	-	34,51	65,49	100,00	-	-	-	-	-	
CAPTACIONES Y OBLIGACIONES CON EL BANCO NACIONAL DE AHORRO Y PRÉSTAMO	270.487	266.269	228.129	38.140	-	-	-	4.218	-	85,68	14,32	98,44	-	-	-	1,56	-	
OTROS FINANCIAMIENTOS OBTENIDOS	4.957.582	4.797.059	4.030.563	766.496	63.018	45.627	12.290	39.588	-	84,02	15,98	96,76	1,27	0,92	0,25	0,80	-	
Obligaciones con instituciones financieras del país hasta un año	4.058.133	3.909.900	3.374.146	535.754	63.018	45.627	-	39.588	-	86,30	13,70	96,35	1,55	1,12	-	0,98	-	
Obligaciones con instituciones financieras del país a más de un año	6.473	6.473	6.473	-	-	-	-	-	-	100,00	-	100,00	-	-	-	-	-	
Obligaciones con instituciones financieras del exterior hasta un año	572.663	572.663	554.571	18.092	-	-	-	-	-	96,84	3,16	100,00	-	-	-	-	-	
Obligaciones con instituciones financieras del exterior a más de un año	12.404	12.404	12.404	-	-	-	-	-	-	100,00	-	100,00	-	-	-	-	-	
Obligaciones por otros financiamientos hasta un año	205.961	205.961	95	205.866	-	-	-	-	-	0,05	99,95	100,00	-	-	-	-	-	
Obligaciones por otros financiamientos a más de un año	101.948	89.658	82.874	6.784	-	-	12.290	-	-	92,43	7,57	87,94	-	-	12,06	-	-	
OTRAS OBLIGACIONES POR INTERMEDIACIÓN FINANCIERA	1.043.619	1.043.329	570.585	472.744	90	-	-	200	-	54,69	45,31	99,97	0,01	-	-	0,02	-	
INTERESES Y COMISIONES POR PAGAR	340.331	314.032	244.529	69.503	864	532	-	1.890	23.013	77,87	22,13	92,27	0,25	0,16	-	0,56	6,76	
Gastos por pagar por captaciones del público	309.344	284.026	217.818	66.208	423	341	-	1.541	23.013	76,69	23,31	91,82	0,14	0,11	-	0,50	7,44	
Gastos por pagar por obligaciones con el BCV	19	19	19	-	-	-	-	-	-	100,00	-	100,00	-	-	-	-	-	
Gastos por pagar por captaciones y obligaciones con el BANAP	1.106	1.106	1.004	102	-	-	-	-	-	90,78	9,22	100,00	-	-	-	-	-	
Gastos por pagar por otros financiamientos obtenidos	27.724	26.743	24.778	1.965	441	191	-	349	-	92,65	7,35	96,46	1,59	0,69	-	1,26	-	
Gastos por pagar por otras obligaciones por intermediación financiera	1.567	1.567	910	657	-	-	-	-	-	58,07	41,93	100,00	-	-	-	-	-	
Gastos por pagar por obligaciones convertibles en capital	-	-	-	-	-	-	-	-	-	-	-	-	-	-	-	-	-	
Gastos por pagar por obligaciones subordinadas	571	571	-	571	-	-	-	-	-	-	100,00	100,00	-	-	-	-	-	
ACUMULACIONES Y OTROS PASIVOS	4.698.680	4.634.830	2.987.011	1.647.819	4.643	371	522	57.446	868	64,45	35,55	98,64	0,10	0,01	0,01	1,22	0,02	
OBLIGACIONES SUBORDINADAS	47.181	47.181	-	47.181	-	-	-	-	-	-	100,00	100,00	-	-	-	-	-	
OBLIGACIONES CONVERTIBLES EN CAPITAL	-	-	-	-	-	-	-	-	-	-	-	-	-	-	-	-	-	
TOTAL DEL PASIVO	138.428.876	134.950.608	91.891.094	43.059.514	113.103	132.770	12.812	2.831.156	388.427	68,09	31,91	97,49	0,08	0,10	0,01	2,05	0,28	
G E S T I Ó N O P E R A T I V A																		
P A T R I M O N I O																		
CAPITAL SOCIAL	2.785.731	2.693.997	2.263.199	430.798	33.000	16.000	2.500	30.234	10.000	84,01	15,99	96,71	1,18	0,57	0,09	1,09	0,36	
Capital Pagado	2.785.731	2.693.997	2.263.199	430.798	33.000	16.000	2.500	30.234	10.000	84,01	15,99	96,71	1,18	0,57	0,09	1,09	0,36	
APORTES PATRIMONIALES NO CAPITALIZADOS	1.550.670	1.514.438	1.216.326	298.112	-	5.000	6.732	-	24.500	80,32	19,68	97,66	-	0,32	0,43	-	1,58	
RESERVAS DE CAPITAL	1.674.046	1.640.751	1.187.028	453.723	4.224	1.403	138	27.092	438	72,35	27,65	98,01	0,25	0,08	0,01	1,62	0,03	
AJUSTES AL PATRIMONIO	45.119	44.958	1.700	43.258	-	-	-	161	-	3,78	96,22	99,64	-	-	-	0,36	-	
RESULTADOS ACUMULADOS	6.737.491	6.657.200	3.862.923	2.794.277	8.293	1.627	388	69.243	740	58,03	41,97	98,81	0,12	0,02	0,01	1,03	0,01	
GANANCIA O PÉRDIDA NO REALIZADA EN INVERSIONES EN TÍTULOS VALORES DISPONIBLES PARA LA VENTA	165.045	160.800	35.580	125.220	1.603	843	-	1.149	650	22,13	77,87	97,43	0,97	0,51	-	0,70	0,39	
(ACCIONES EN TESORERÍA)	(36.078)	(35.912)	(35.912)	-	-	-	-	(166)	-	100,00	-	99,54	-	-	-	0,46	-	
TOTAL DE PATRIMONIO	12.922.024	12.676.232	8.530.844	4.145.388	47.120	24.873	9.758	127.713	36.328	67,30	32,70	98,10	0,36	0,19	0,08	0,99	0,28	
TOTAL DEL PASIVO Y PATRIMONIO 1_/_	151.350.900	147.626.840	100.421.938	47.204.902	160.223	157.643	22.570	2.958.869	424.755	68,02	31,98	97,54	0,11	0,10	0,01	1,95	0,28	
CUENTAS CONTINGENTES DEUDORAS	13.313.097	13.260.823	8.385.025	4.875.798	3.041	19.000	-	30.233	-	63,23	36,77	99,61	0,02	0,14	-	0,23	-	
ACTIVOS DE LOS FIDEICOMISOS	70.982.640	66.085.439	59.011.885	7.073.554	10.581	4.290.327	-	596.293	-	89,30	10,70	93,10	0,01	6,04	-	0,84	-	
OTROS ENCARGOS DE CONFIANZA	496.506	496.506	324.387	172.119	-	-	-	-	-	65,33	34,67	100,00	-	-	-	-	-	
CUENTAS DEUDORAS POR OTROS ENCARGOS DE CONFIANZA (Fondo Mutual Habitacional)	4.691.623	4.389.757	4.037.711	352.046	-	-	-	301.866	-	91,98	8,02	93,57	-	-	-	6,43	-	
OTRAS CUENTAS DEUDORAS DEL FONDO MUTUAL HABITACIONAL	38.823	37.245	33.891	3.354	-	-	-	1.578	-	90,99	9,01	95,94	-	-	-	4,06	-	
OTRAS CUENTAS DE ORDEN DEUDORAS	210.752.023	203.009.567	146.425.456	56.584.111	384.358	91.664	44.198	3.482.130	3.740.106	72,13	27,87	96,33	0,18	0,04	0,02	1,65	1,77	
OTRAS CUENTAS DE REGISTRO DEUDORAS	298.835	298.649	298.649	-	186	-	-	-	-	100,00	-	99,94	0,06	-	-	-	-	
INVERSIONES CEDIDAS	33.733.130	30.212.569	24.949.728	5.262.841	-	-	-	-	3.520.561	82,58	17,42	89,56	-	-	-	-	10,44	
CARTERA AGRÍCOLA DEL MES	1.043.424	1.043.424	631.787	411.637	-	-	-	-	-	60,55	39,45	100,00	-	-	-	-	-	
CARTERA AGRÍCOLA ACUMULADA	7.041.344	7.041.344	4.452.267	2.589.077	-	-	-	-	-	63,23	36,77	100,00	-	-	-	-	-	
CAPTACIONES DE ENTIDADES OFICIALES	21.295.456	20.444.114	17.392.090	3.052.024	16.223	53.300	-	781.819	-	85,07	14,93	96,00	0,08	0,25	-	3,67	-	
MICROCREDITOS	2.703.234	2.682.894	1.752.937	929.957	-	-	-	20.340	-	65,34	34,66	99,25	-	-	-	0,75	-	
CRÉDITOS AL SECTOR TURISMO SEGÚN LA LEGISLACIÓN VIGENTE	774.079	774.079	570.117	203.962	-	-	-	-	-	73,65	26,35	100,00	-	-	-	-	-	
CRÉDITOS HIPOTECARIOS SEGÚN LA LEY ESPECIAL DE PROTECCIÓN AL D.H.V.	3.795.641	3.776.501	2.676.141	1.100.360	-	2.695	-	16.445	-	70,86	29,14	99,50	-	0,07	-	0,43	-	
ÍNDICE DE SOLVENCIA	-	-	-	-	-	-	-	-	-	-	-	-	-	-	-	-	-	

FUENTE: BALANCE GENERAL DE PUBLICACIÓN
GERENCIA GENERAL TÉCNICA - GERENCIA DE ESTADÍSTICAS Y PUBLICACIONES
1_/_ INCLUYE LA GESTIÓN OPERATIVA
BCN: BANCA DE CAPITAL NACIONAL
BEXT: BANCA DE CAPITAL EXTRANJERO
BUIyBC: BANCA UNIVERSAL Y COMERCIAL
BI: BANCA DE INVERSIÓN
BH: BANCA HIPOTECARIA
EAF: EMPRESAS DE ARRENDAMIENTO FINANCIERO
EAP: ENTIDADES DE AHORRO Y PRÉSTAMO
FMH: FONDOS DEL MERCADO MONETARIO
SB: SISTEMA BANCARIO

CUADRO N° I - 10
SISTEMA BANCARIO
ESTADO DE RESULTADOS DE PUBLICACIÓN Y DISTRIBUCIÓN PORCENTUAL DE LA BANCA DE CAPITAL NACIONAL Y EXTRANJERO CON RESPECTO AL TOTAL BANCA UNIVERSAL Y COMERCIAL
Y DE CADA SUBSISTEMA CON RESPECTO AL TOTAL SISTEMA BANCARIO, SEGÚN CUENTA
PERÍODO DEL 01-07-06 AL 31-12-06
(MILLONES DE BOLÍVARES)

C U E N T A	E S T A D O D E R E S U L T A D O S								D I S T R I B U C I Ó N P O R C E N T U A L								
	TOTAL SISTEMA BANCARIO	BANCA UNIVERSAL Y COMERCIAL	Banca de Capital Nacional	Banca de Capital Extranjero	BANCA DE INVERSIÓN	BANCA HIPOTECARIA	EMPRESAS DE ARREND. FINANCIERO	ENTIDADES DE AHORRO Y PRÉSTAMO	FONDOS DEL MERCADO MONETARIO	BCN ----- x 100 BuyBC	BEXT ----- x 100 BuyBC	BuyBC ----- x 100 SB	BI ----- x 100 SB	BH ----- x 100 SB	EAF ----- x 100 SB	EAP ----- x 100 SB	FMH ----- x 100 SB
INGRESOS FINANCIEROS	6.699.331	6.494.487	4.356.334	2.138.153	9.525	4.448	462	161.565	28.844	67,08	32,92	96,94	0,14	0,07	0,01	2,41	0,43
Ingresos por disponibilidades	12.406	11.803	8.708	3.095	68	8	2	513	12	73,78	26,22	95,14	0,55	0,06	0,02	4,14	0,10
Ingresos por inversiones en títulos valores	2.031.337	1.952.353	1.333.126	619.227	2.772	3.725	317	43.364	28.806	68,28	31,72	96,11	0,14	0,18	0,02	2,13	1,42
Ingresos por cartera de créditos	4.353.463	4.232.597	2.787.067	1.445.530	6.684	715	119	113.322	26	65,85	34,15	97,22	0,15	0,02	0,00	2,60	0,00
Ingresos por otras cuentas por cobrar	178.914	174.929	130.968	43.961	1	-	-	3.984	-	74,87	25,13	97,77	0,00	-	-	2,23	-
Ingresos por inversiones en empresas filiales, afiliadas y sucursales	-	-	-	-	-	-	-	-	-	-	-	-	-	-	-	-	-
Ingresos por oficina principal y sucursales	-	-	-	-	-	-	-	-	-	-	-	-	-	-	-	-	-
Otros ingresos financieros	123.211	122.805	96.465	26.340	-	-	24	382	-	78,55	21,45	99,67	-	-	0,02	0,31	-
GASTOS FINANCIEROS	2.324.384	2.237.091	1.592.274	644.817	4.928	3.490	1	60.532	18.342	71,18	28,82	96,24	0,21	0,15	0,00	2,60	0,79
Gastos por captaciones del público	1.976.121	1.895.258	1.313.852	581.406	3.021	2.187	-	57.313	18.342	69,32	30,68	95,91	0,15	0,11	-	2,90	0,93
Gastos por obligaciones con el BCV	118	29	29	-	-	-	-	89	-	100,00	-	24,58	-	-	-	75,42	-
Gastos por captaciones y obligaciones con el BANAP	8.806	8.780	7.547	1.233	-	-	-	26	-	85,96	14,04	99,70	-	-	-	0,30	-
Gastos por otros financiamientos obtenidos	219.953	214.817	181.518	33.299	1.907	1.303	1	1.925	-	84,50	15,50	97,66	0,87	0,59	0,00	0,88	-
Gastos por otras obligaciones por intermediación financiera	61.424	61.347	56.517	4.830	-	-	-	77	-	92,13	-	99,87	-	-	-	0,13	-
Gastos por obligaciones subordinadas	1.593	1.593	-	1.593	-	-	-	-	-	-	100,00	100,00	-	-	-	-	-
Gastos por obligaciones convertibles en capital	-	-	-	-	-	-	-	-	-	-	-	-	-	-	-	-	-
Gastos por oficina principal y sucursales	-	-	-	-	-	-	-	-	-	-	-	-	-	-	-	-	-
Otros gastos financieros	56.369	55.267	32.811	22.456	-	-	-	1.102	-	59,37	40,63	98,05	-	-	-	1,95	-
MARGEN FINANCIERO BRUTO	4.374.947	4.257.396	2.764.060	1.493.336	4.597	958	461	101.033	10.502	64,92	35,08	97,31	0,11	0,02	0,01	2,31	0,24
Ingresos por recuperaciones de activos financieros	113.784	112.831	71.506	41.325	178	153	206	416	-	63,37	36,63	99,16	0,16	0,13	0,18	0,37	-
Gastos por incobrabilidad y desvalorización de activos financieros	531.628	519.686	326.437	193.249	1.085	139	294	10.420	4	62,81	37,19	97,75	0,20	0,03	0,06	1,96	0,00
Gastos por incobrabilidad de créditos y otras cuentas por cobrar	529.963	518.021	324.809	193.212	1.085	139	294	10.420	4	62,70	37,30	97,75	0,20	0,03	0,06	1,97	0,00
Constitución de provisión y ajustes de disponibilidades	1.665	1.665	1.628	37	-	-	-	-	-	97,78	2,22	100,00	-	-	-	-	-
MARGEN FINANCIERO NETO	3.957.103	3.850.541	2.509.129	1.341.412	3.690	972	373	91.029	10.498	65,16	34,84	97,31	0,09	0,02	0,01	2,30	0,27
Otros ingresos operativos (1)	2.460.391	2.408.726	1.730.404	678.322	10.764	897	-	33.497	6.507	71,84	28,16	97,90	0,44	0,04	-	1,36	0,26
Otros gastos operativos (2)	334.291	322.579	246.913	75.666	785	328	-	10.588	11	76,54	23,46	96,50	0,23	0,10	-	3,17	0,00
MARGEN DE INTERMEDIACIÓN FINANCIERA	6.083.203	5.936.688	3.992.620	1.944.068	13.669	1.541	373	113.938	16.994	67,25	32,75	97,59	0,22	0,03	0,01	1,87	0,28
GASTOS DE TRANSFORMACIÓN	3.860.027	3.747.991	2.663.740	1.084.251	12.460	1.359	1.426	79.838	16.953	71,07	28,93	97,10	0,32	0,04	0,04	2,07	0,44
Gastos de personal	1.672.340	1.628.569	1.176.293	452.276	4.946	422	1.019	32.161	5.223	72,23	27,77	97,38	0,30	0,03	0,06	1,92	0,31
Gastos generales y administrativos (3)	1.876.743	1.819.765	1.283.078	536.687	7.341	919	404	43.385	4.929	70,51	29,49	96,96	0,39	0,05	0,02	2,31	0,26
Aportes al Fondo de Garantía de Depósitos y Protección Bancaria	239.240	229.330	155.665	73.665	119	13	-	3.211	6.567	67,88	32,12	95,86	0,05	0,01	-	1,34	2,74
Aportes a la Superintendencia de Bancos y Otras Instituciones Financieras	71.704	70.327	48.704	21.623	54	5	3	1.081	234	69,25	30,75	98,08	0,08	0,01	0,00	1,51	0,33
MARGEN OPERATIVO BRUTO	2.223.176	2.188.697	1.328.880	859.817	1.209	182	(1.053)	34.100	41	60,72	39,28	98,45	0,05	0,01	(0,05)	1,53	0,00
Ingresos por bienes realizables	46.257	46.111	39.628	6.483	38	-	-	108	-	85,94	14,06	99,68	0,08	-	-	0,23	-
Ingresos por programas especiales	-	-	-	-	-	-	-	-	-	-	-	-	-	-	-	-	-
Ingresos operativos varios	167.168	165.073	146.322	18.751	46	6	14	2.029	-	88,64	11,36	98,75	0,03	0,00	0,01	1,21	-
Gastos por bienes realizables	18.192	12.992	8.887	4.105	70	-	3	5.127	-	68,40	31,60	71,42	0,38	-	0,02	28,18	-
Gastos por depreciación, amortización y desvalorización de bienes diversos	780	765	630	135	-	-	-	15	-	82,35	17,65	98,08	-	-	-	1,92	-
Gastos operativos varios	336.446	334.351	196.894	137.457	27	9	84	1.975	-	58,89	41,11	99,38	0,01	0,00	0,02	0,59	-
MARGEN OPERATIVO NETO	2.081.183	2.051.773	1.308.419	743.354	1.196	179	(1.126)	29.120	41	63,77	36,23	98,59	0,06	0,01	(0,05)	1,40	0,00
Ingresos extraordinarios	17.832	16.522	10.478	6.044	-	2	1.000	308	-	63,42	36,58	92,65	-	0,01	5,61	1,73	-
Gastos Extraordinarios	84.130	83.546	52.249	31.297	4	5	1	574	-	62,54	37,46	99,31	0,00	0,01	0,00	0,68	-
RESULTADO BRUTO ANTES DE IMPUESTOS	2.014.885	1.984.749	1.266.648	718.101	1.192	176	(127)	28.854	41	63,82	36,18	98,50	0,06	0,01	(0,01)	1,43	0,00
Impuesto sobre la renta	173.026	173.026	78.135	94.891	-	-	-	-	-	45,16	54,84	100,00	-	-	-	-	-
RESULTADO NETO	1.841.859	1.811.723	1.188.513	623.210	1.192	176	(127)	28.854	41	65,60	34,40	98,36	0,06	0,01	(0,01)	1,57	0,00
APLICACIÓN DEL RESULTADO NETO	1.841.859	1.811.723	1.188.513	623.210	1.192	176	(127)	28.854	41	65,60	34,40	98,36	0,06	0,01	(0,01)	1,57	0,00
Reserva legal	172.778	172.494	150.103	22.391	238	37	-	-	9	87,02	12,98	99,84	0,14	0,02	-	-	0,01
Utilidades estatutarias	21.215	21.167	15.311	5.856	37	11	-	-	-	72,33	27,67	99,77	0,17	0,05	-	-	-
Junta directiva	20.200	20.167	14.311	5.856	22	11	-	-	-	70,96	29,04	99,84	0,11	0,05	-	-	-
Funcionarios y empleados	1.015	1.000	1.000	-	15	-	-	-	-	100,00	-	98,52	1,48	-	-	-	-
Otras reservas de capital	14.437	14.430	3.686	10.744	7	-	-	-	-	25,54	74,46	99,95	0,05	-	-	-	-
Aporte LOSEP	17.475	17.100	10.733	6.367	2	-	-	373	-	62,77	37,23	97,85	0,01	-	-	2,13	-
Resultados acumulados	1.615.954	1.586.532	1.008.680	577.852	908	128	(127)	28.481	32	63,58	36,42	98,18	0,06	0,01	(0,01)	1,76	0,00

FUENTE: ESTADO DE RESULTADOS DE PUBLICACIÓN

GERENCIA GENERAL TÉCNICA - GERENCIA DE ESTADÍSTICAS Y PUBLICACIONES

(1) Incluye: Ingresos por Comisiones por Servicios, Ingresos por Diferencias de Cambio y Operaciones con Derivados, Ingresos por Inversiones en Empresas Filiales y Afiliadas, Ingresos por Inversiones en Sucursales y Ganancia en Inversiones en Títulos Valores.

(2) Incluye: Gastos por Comisiones por Servicios, Gastos por Diferencias de Cambio y Operaciones con Derivados, Gastos por Inversiones en Empresas Filiales y Afiliadas, Gastos por Inversiones en Sucursales y Pérdida en Inversiones en Títulos Valores.

(3) Gastos generales y administrativos excepto (Gastos de personal, Aportes a FOGADE y Aportes a SUDEBAN)

BCN: BANCA DE CAPITAL NACIONAL

BEXT: BANCA DE CAPITAL EXTRANJERO

BuyBC: BANCA UNIVERSAL Y COMERCIAL

BI: BANCA DE INVERSIÓN

BH: BANCA HIPOTECARIA

EAF: EMPRESAS DE ARRENDAMIENTO FINANCIERO

EAP: ENTIDADES DE AHORRO Y PRÉSTAMO

FMH: FONDOS DEL MERCADO MONETARIO

SB: SISTEMA BANCARIO

CUADRO Nº I - 11
SISTEMA BANCARIO
INDICADORES POR BANCA UNIVERSAL Y COMERCIAL DE CAPITAL NACIONAL, DE CAPITAL EXTRANJERO,
Y POR SUBSISTEMA, SEGÚN CATEGORÍA
31-12-06
(PORCENTAJES)

C A T E G O R Í A	I N D I C A D O R E S								
	TOTAL SISTEMA BANCARIO	BANCA UNIVERSAL Y COMERCIAL	Banca de Capital Nacional	Banca de Capital Extranjero	BANCA DE INVERSIÓN	BANCA HIPOTECARIA	EMPRESAS DE ARREND. FINANCIERO	ENTIDADES DE AHORRO Y PRÉSTAMO	FONDOS DEL MERCADO MONETARIO
EVALUACIÓN DEL PATRIMONIO									
[Patrimonio + Gestión Operativa] / Activo Total	9,81	9,89	10,03	9,56	31,38	22,69	43,23	4,99	8,67
[Patrimonio + Gestión Operativa] / [Activo Total + Inversiones Cedidas]	7,95	8,13	7,93	8,58	31,38	22,69	43,23	4,98	0,93
Otros Activos / [Patrimonio + Gestión Operativa]	23,40	23,63	27,36	16,04	10,22	3,56	3,07	16,63	1,81
Activo Improductivo / [Patrimonio + Gestión Operativa]	328,49	327,60	346,80	288,55	75,28	22,54	12,35	532,79	545,58
CALIDAD DE ACTIVOS									
Provisión para Cartera de Créditos / Cartera de Créditos Bruta	2,43	2,27	2,45	1,95	5,69	4,98	18,26	8,80	1,08
Provisión para Cartera de Créditos / Cartera Inmovilizada Bruta	229,09	254,49	226,49	354,53	135,93	152,36	112,86	112,13	-
Cartera Inmovilizada Bruta / Cartera de Créditos Bruta	1,06	0,89	1,08	0,55	4,19	3,27	16,18	7,84	-
Activo Improductivo / Activo Total	28,15	28,23	29,46	25,63	22,14	3,56	5,34	23,00	46,66
GESTIÓN ADMINISTRATIVA 1_/									
Activo Productivo / Pasivo con Costo 2_/	125,63	126,05	126,32	125,51	116,11	115,32	173,84	120,33	62,15
Brecha Estructural / Activo Total 2_/	14,66	14,83	14,70	15,11	10,80	12,81	40,21	13,01	(32,49)
Gastos de Personal / Captaciones del Público Promedio	3,34	3,33	3,57	2,82	22,93	3,87	-	2,88	9,88
Gastos Operativos / Captaciones del Público Promedio	3,72	3,70	3,85	3,38	27,35	6,48	-	3,83	8,57
[Gtos. de Personal + Gtos. Operativos] / Activo Productivo Promedio	7,77	7,73	8,25	6,67	21,86	4,29	18,93	7,59	26,00
Otros Ingresos Operativos / Activo Promedio	4,22	4,24	4,50	3,70	14,01	1,75	0,18	2,67	5,42
[Gtos. de Personal + Gtos. Operativos] / Ingresos Financieros	54,57	54,61	58,07	47,61	125,11	39,68	224,12	46,44	62,68
RENTABILIDAD 1_/									
Ingreso por Cartera de Créditos / Cartera de Créditos Promedio	16,70	16,60	16,92	16,01	27,57	17,98	7,28	21,22	9,81
Ingreso por Inversiones en Títulos Valores / Inversiones en Títulos Valores Promedio	10,17	10,07	9,92	10,41	10,74	9,91	10,11	9,98	42,30
Gastos Financieros / Captaciones Promedio con Costos	7,12	7,06	7,58	6,04	20,12	16,54	-	7,70	-
Margen Financiero Bruto / Activo Promedio	6,80	6,76	6,43	7,46	6,89	3,61	7,97	8,20	12,40
Ingresos Extraordinarios / Activo Promedio	-	-	-	-	0,24	-	8,56	-	-
Resultado Neto / Activo Promedio	2,97	2,98	2,72	3,53	1,79	0,79	(1,06)	2,87	0,04
Resultado Neto / Patrimonio Promedio	31,64	31,57	29,31	36,13	5,47	2,35	(2,38)	70,65	0,34
LIQUIDEZ									
Disponibilidades / Captaciones del Público	27,74	27,77	28,55	26,14	33,44	3,76	-	23,31	53,37
[Disponibilidades + Inv.Tít.Val.para Negociar y Disp.para la Venta] / Captaciones del Público	38,32	38,53	41,62	32,08	65,85	55,98	-	24,05	61,80
Cartera de Créditos Neta / Captaciones del Público	48,81	48,92	46,53	53,94	127,00	22,13	-	49,48	0,15
Cartera de Créditos Neta / [Captaciones del Público + Inversiones Cedidas]	38,57	39,33	35,86	47,67	127,00	22,13	-	49,48	0,01
[Capt. Oficiales + Inv. Cedidas Oficiales] / [Captaciones del Público + Inversiones Cedidas]	17,22	17,25	21,42	7,23	36,47	61,80	-	28,66	6,87
Activos a Corto Plazo / Pasivos a Corto Plazo	29,44	29,48	30,89	26,64	60,44	3,77	100,00	21,00	100,00

FUENTE: BALANCE GENERAL DE PUBLICACIÓN
GERENCIA GENERAL TÉCNICA - GERENCIA DE ESTADÍSTICAS Y PUBLICACIONES
1_/ Anualizados, calculados en base a Saldos Promedios
2_/ No es anualizado.

CUADRO N° I - 12
BANCA UNIVERSAL Y BANCA COMERCIAL
TASAS DE INTERÉS NOMINALES PROMEDIO

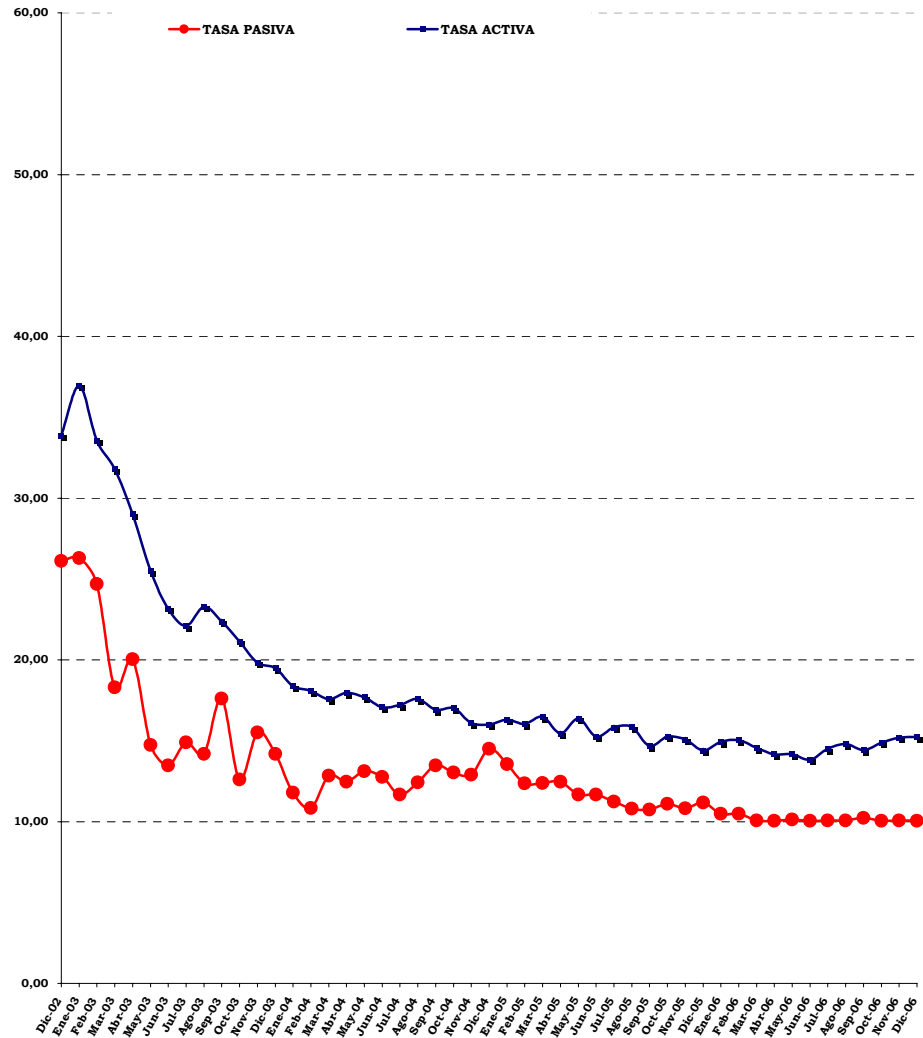

TASAS DE INTERÉS NOMINALES PROMEDIO
PONDERADAS DE LOS 6 PRINCIPALES
BANCOS UNIVERSALES Y COMERCIALES
(PORCENTAJES)

PERÍODO	OPERACIONES ACTIVAS	OPERACIONES PASIVAS	DIFERENCIAL "SPREAD"
Dic-02	33,86	26,12	7,74
Ene-03	36,96	26,29	10,67
Feb-03	33,55	24,69	8,86
Mar-03	31,80	18,29	13,51
Abr-03	29,01	20,03	8,98
May-03	25,50	14,73	10,77
Jun-03	23,17	13,48	9,69
Jul-03	22,09	14,89	7,20
Ago-03	23,29	14,19	9,10
Sep-03	22,37	17,61	4,76
Oct-03	21,13	12,61	8,52
Nov-03	19,82	15,51	4,31
Dic-03	19,48	14,18	5,30
Ene-04	18,38	11,79	6,59
Feb-04	18,08	10,84	7,24
Mar-04	17,56	12,84	4,72
Abr-04	17,97	12,46	5,51
May-04	17,68	13,11	4,57
Jun-04	17,08	12,75	4,33
Jul-04	17,22	11,67	5,55
Ago-04	17,58	12,43	5,15
Sep-04	16,92	13,47	3,45
Oct-04	17,01	13,03	3,98
Nov-04	16,11	12,90	3,21
Dic-04	16,00	14,50	1,50
Ene-05	16,30	13,55	2,75
Feb-05	16,04	12,37	3,67
Mar-05	16,48	12,39	4,09
Abr-05	15,45	12,46	2,99
May-05	16,37	11,67	4,70
Jun-05	15,25	11,68	3,57
Jul-05	15,82	11,24	4,58
Ago-05	15,85	10,80	5,05
Sep-05	14,68	10,74	3,94
Oct-05	15,26	11,09	4,17
Nov-05	15,07	10,82	4,25
Dic-05	14,40	11,17	3,23
Ene-06	14,93	10,48	4,45
Feb-06	15,04	10,48	4,56
Mar-06	14,55	10,07	4,48
Abr-06	14,16	10,05	4,11
May-06	14,17	10,13	4,04
Jun-06	13,83	10,04	3,79
Jul-06	14,50	10,07	4,43
Ago-06	14,79	10,07	4,72
Sep-06	14,42	10,22	4,20
Oct-06	14,87	10,04	4,83
Nov-06	15,20	10,06	5,14
Dic-06	15,23	10,04	5,19

FUENTE: BANCO CENTRAL DE VENEZUELA
 PROCESADO POR: GERENCIA GENERAL TÉCNICA

CUADRO N° I - 13
SISTEMA BANCARIO
PARTICIPACIÓN PORCENTUAL Y ABSOLUTA DEL CAPITAL EXTRANJERO
EN EL PATRIMONIO, SEGÚN BANCO
31-12-06

B A N C O	P A T R I M O N I O		
	SALDO (Millones de Bolivares)	PARTICIPACIÓN EXTRANJERA	
		PORCENTUAL	ABSOLUTA
BANCA UNIVERSAL			
MERCANTIL	1.518.641	0,01	152
VENEZUELA	1.458.936	98,16	1.432.092
PROVINCIAL	1.341.660	56,96	764.210
BANCARIBE	385.052	26,59	102.385
EXTERIOR	384.528	83,36	320.543
CITIBANK	379.228	100,00	379.228
TOTALBANK	378.039	100,00	378.039
CORP BANCA	314.560	95,64	300.845
VENEZOLANO DE CRÉDITO	227.943	0,07	160
NACIONAL DE CRÉDITO	208.058	5,00	10.403
RESTO DE LA BANCA UNIVERSAL	4.178.846		
TOTAL BANCA UNIVERSAL	10.775.491	34,23	3.688.057
BANCA COMERCIAL			
INDUSTRIAL DE VENEZUELA	481.906	0,00	14
BOLÍVAR	142.454	97,08	138.294
ABN AMRO BANK	48.487	100,00	48.487
BANORTE	37.083	15,50	5.748
BANCO DE EXPORTACIÓN Y COMERCIO	19.239	100,00	19.239
HELM BANK DE VENEZUELA	19.213	100,00	19.213
BANGENTE	10.677	14,12	1.508
RESTO DE LA BANCA COMERCIAL	1.141.682		
TOTAL BANCA COMERCIAL	1.900.741	12,23	232.503
BANCA DE INVERSIÓN			
FEDERAL (Banco de Inversión)	13.634	0,00	-
RESTO DE LA BANCA DE INVERSIÓN	33.486		
TOTAL BANCA DE INVERSIÓN	47.120	-	-
RESTO DEL SISTEMA BANCARIO	198.672		
TOTAL SISTEMA BANCARIO	12.922.024	30,34	3.920.560

FUENTE: GERENCIA GENERAL TÉCNICA - GERENCIA DE ESTADÍSTICAS Y PUBLICACIONES

CUADRO Nº I - 14
SISTEMA BANCARIO
BANCA UNIVERSAL Y BANCA COMERCIAL
BANCO DE VENEZUELA, S.A. BANCO UNIVERSAL
EVOLUCIÓN MENSUAL DEL BALANCE GENERAL DE PUBLICACIÓN, ESTADO DE RESULTADOS DE PUBLICACIÓN
E INDICADORES FINANCIEROS, SEGÚN RUBRO
diciembre / 2005 - junio - diciembre / 2006

R U B R O	2 0 0 5		2 0 0 6			Estrato Grande	Banca Universal y Comercial	Sistema Bancario
	diciembre	junio	octubre	noviembre	diciembre			
BALANCE GENERAL DE PUBLICACIÓN (Millones de Bolívares)								
ACTIVO								
DISPONIBILIDADES	1.857.590	2.237.400	3.586.692	3.906.813	4.163.941	17.180.064	34.392.669	35.248.775
INVERSIONES EN TÍTULOS VALORES	2.734.373	3.523.934	6.005.630	6.097.262	5.809.670	16.859.113	43.567.597	44.876.372
CARTERA DE CRÉDITOS	5.242.267	5.730.904	6.981.513	7.789.458	8.044.655	32.397.945	60.588.890	62.022.574
INTERESES Y COMISIONES POR COBRAR	78.298	62.922	93.743	87.595	97.779	542.533	1.259.013	1.287.935
INVERSIONES EN EMPRESAS FILIALES, AFILIADAS Y SUCURSALES	564.456	527.250	561.770	589.975	605.718	1.130.127	2.401.697	2.410.135
BIENES REALIZABLES	1.717	421	832	806	779	2.457	59.573	69.291
BIENES DE USO	144.826	139.998	140.522	145.909	160.543	1.008.271	2.350.899	2.401.413
OTROS ACTIVOS	242.017	251.916	260.923	269.466	371.649	1.128.197	3.006.502	3.034.405
TOTAL DEL ACTIVO	10.865.544	12.474.745	17.631.625	18.887.284	19.254.734	70.248.707	147.626.840	151.350.900
PASIVO								
CAPTACIONES DEL PÚBLICO	9.125.820	10.478.317	15.481.218	16.602.687	16.873.908	60.749.287	123.842.112	127.065.200
OBLIGACIONES CON EL BCV	-	-	-	-	-	-	5.796	5.796
CAPTACIONES Y OBLIGACIONES CON EL BANAP	135	11.022	14.473	8.941	33.752	34.643	266.629	270.487
OTROS FINANCIAMIENTOS OBTENIDOS	138.259	153.274	43.137	48.818	48.998	709.619	4.797.059	4.957.582
OTRAS OBLIGACIONES POR INTERMEDIACIÓN FINANCIERA	83.844	81.749	203.354	276.217	260.685	540.496	1.043.329	1.043.619
INTERESES Y COMISIONES POR PAGAR	30.318	27.635	37.354	39.445	49.989	119.520	314.032	340.331
ACUMULACIONES Y OTROS PASIVOS	322.829	430.896	454.759	481.427	528.466	2.257.369	4.634.830	4.698.680
OBLIGACIONES SUBORDINADAS	-	-	-	-	-	-	47.181	47.181
OBLIGACIONES CONVERTIBLES EN CAPITAL	-	-	-	-	-	-	-	-
TOTAL DEL PASIVO	9.701.205	11.182.893	16.234.295	17.457.535	17.795.798	64.410.934	134.950.608	138.428.876
GESTIÓN OPERATIVA	-	-	144.656	178.873	-	-	-	-
TOTAL DE PATRIMONIO	1.164.339	1.291.852	1.252.674	1.250.876	1.458.936	5.837.773	12.676.232	12.922.024
TOTAL DEL PASIVO + PATRIMONIO + GESTIÓN OPERATIVA	10.865.544	12.474.745	17.631.625	18.887.284	19.254.734	70.248.707	147.626.840	151.350.900
CUENTAS DE ORDEN								
CUENTAS CONTINGENTES DEUDORAS	336.815	1.364.778	879.755	1.438.093	1.947.932	6.317.520	13.260.823	13.313.097
ACTIVOS DE LOS FIDEICOMISOS	2.245.488	2.441.476	2.862.471	2.964.206	3.054.870	19.265.760	66.085.439	70.982.640
OTROS ENCARGOS DE CONFIANZA	-	-	-	-	-	157.396	496.506	496.506
CUENTAS DEUDORAS POR OTROS ENCARGOS DE CONFIANZA (Fondo Mutual Habitacional)	218.166	244.161	267.526	275.171	291.915	2.523.765	4.389.757	4.691.623
OTRAS CUENTAS DEUDORAS DEL FONDO MUTUAL HABITACIONAL	2.680	2.300	2.466	2.486	2.498	18.050	37.245	38.823
OTRAS CUENTAS DE ORDEN DEUDORAS	25.262.527	23.768.406	27.310.939	28.755.890	28.929.399	99.548.911	203.009.567	210.752.023
OTRAS CUENTAS DE REGISTRO DEUDORAS	-	-	-	-	-	116.641	298.649	298.835
ESTADO DE RESULTADOS DE PUBLICACIÓN (Millones de Bolívares)								
INGRESOS FINANCIEROS	581.905	586.048	467.960	598.092	741.597	3.171.119	6.494.487	6.699.331
GASTOS FINANCIEROS	232.244	200.000	163.661	211.473	266.319	935.608	2.237.091	2.324.384
MARGEN FINANCIERO BRUTO	349.661	386.048	304.299	386.619	475.278	2.235.511	4.257.396	4.374.947
Ingresos por recuperaciones de activos financieros	14.849	19.552	10.555	13.046	16.758	77.093	112.831	113.784
Gastos por incobrabilidad y desvalorización de activos financieros	46.346	29.274	42.119	54.360	63.083	273.756	519.686	531.628
MARGEN FINANCIERO NETO	318.164	376.326	272.735	345.305	428.955	2.038.848	3.850.541	3.957.103
Otros ingresos operativos (1)	203.429	238.015	167.468	226.955	279.774	1.179.369	2.408.726	2.460.391
Otros gastos operativos (2)	18.615	18.631	19.344	24.004	27.428	192.017	322.579	334.291
MARGEN DE INTERMEDIACIÓN FINANCIERA	502.978	595.710	420.859	548.256	681.299	3.026.200	5.936.688	6.083.203
GASTOS DE TRANSFORMACIÓN	288.619	304.987	232.673	293.192	362.926	1.831.329	3.747.991	3.860.027
Gastos de personal	114.702	125.138	94.330	119.750	149.930	788.266	1.628.569	1.672.340
Gastos generales y administrativos (3)	146.404	146.178	112.725	141.420	174.569	884.962	1.819.765	1.876.743
Aportes al Fondo de Garantía de Depósitos y Protección Bancaria	21.595	26.394	19.997	24.996	29.995	121.880	229.330	239.240
Aportes a la Superintendencia de Bancos y Otras Instituciones Financieras	5.918	7.277	5.621	7.026	8.432	36.221	70.327	71.704
MARGEN OPERATIVO BRUTO	214.359	290.723	188.186	255.064	318.373	1.194.871	2.188.697	2.223.176
Ingresos por bienes realizables	2.236	1.630	910	1.246	1.389	19.071	46.111	46.257
Ingresos por programas especiales	-	-	-	-	-	-	-	-
Ingresos operativos varios	1.511	1.443	718	896	1.490	78.782	165.073	167.168
Gastos por bienes realizables	3.047	2.300	678	935	1.102	5.765	12.992	18.192
Gastos por depreciación, amortización y desvalorización de bienes diversos	383	1	-	1	1	1	765	780
Gastos operativos varios	34.436	37.401	32.087	48.786	88.709	211.769	334.351	336.446
MARGEN OPERATIVO NETO	180.240	254.094	157.049	207.484	231.440	1.075.189	2.051.773	2.081.183
Ingresos extraordinarios	171	296	59	87	87	2.955	16.522	17.832
Gastos Extraordinarios	18.227	3.818	4.452	13.198	21.916	50.215	83.546	84.130
RESULTADO BRUTO ANTES DE IMPUESTOS	162.184	250.572	152.656	194.373	209.611	1.027.929	1.984.749	2.014.885
Impuesto sobre la renta	900	8.100	8.000	15.500	18.500	98.523	173.026	173.026
RESULTADO NETO	161.284	242.472	144.656	178.873	209.611	929.406	1.811.723	1.841.859
INDICADORES FINANCIEROS (Porcentajes)								
EVALUACIÓN DEL PATRIMONIO								
[Patrimonio + Gestión Operativa] / Activo Total	10,72	11,96	8,78	8,37	8,32	9,18	9,89	9,81
[Patrimonio + Gestión Operativa] / [Activo Total + Inversiones Cedidas]	8,87	9,87	8,55	7,95	7,56	7,44	8,13	7,95
Otros Activos / [Patrimonio + Gestión Operativa]	20,79	19,50	18,67	18,85	25,47	19,33	23,63	23,40
Activo Improductivo / [Patrimonio + Gestión Operativa]	232,82	234,80	316,33	332,50	354,54	341,32	327,60	328,49
CALIDAD DE ACTIVOS								
Provisión para Cartera de Créditos / Cartera de Créditos Bruta	1,65	1,59	1,62	1,56	1,54	2,16	2,27	2,43
Provisión para Cartera de Créditos / Cartera Inmovilizada Bruta	279,05	254,34	251,65	327,90	355,53	346,77	254,49	229,09
Cartera Inmovilizada Bruta / Cartera de Créditos Bruta	0,59	0,62	0,65	0,48	0,43	0,62	0,89	1,06
Activo Improductivo / Activo Total	24,95	24,32	25,07	25,17	26,86	28,36	28,23	28,15
GESTIÓN ADMINISTRATIVA (4)								
Activo Productivo / Pasivo con Costo (5)	124,52	126,29	139,92	120,24	113,37	114,46	126,05	125,63
Brecha Estructural / Activo Total (5)	14,78	15,75	21,38	12,59	8,63	9,05	14,83	14,66
Gastos de Personal / Captaciones del Público Promedio	2,74	3,87	2,47	2,38	2,35	3,40	3,33	3,34
Gastos Operativos / Captaciones del Público Promedio	3,59	4,52	2,92	2,80	2,74	3,63	3,70	3,72
[Gtos. de Personal + Gtos. Operativos] / Activo Productivo Promedio	7,32	9,38	6,01	5,82	5,75	7,95	7,73	7,77
Otros Ingresos Operativos / Activo Promedio	4,52	6,28	3,87	3,88	3,81	4,32	4,24	4,22
[Gtos. de Personal + Gtos. Operativos] / Ingresos Financieros	46,27	46,30	45,18	44,85	44,88	55,38	54,61	54,57
RENTABILIDAD (4)								
Ingreso por Cartera de Créditos / Cartera de Créditos Promedio	16,31	22,89	15,22	14,92	14,74	15,84	16,60	16,70
Ingreso por Inversiones en Títulos Valores / Inversiones en Títulos Valores Promedio	15,14	16,18	10,45	10,14	9,95	10,92	10,07	10,17
Gastos Financieros / Captaciones Promedio con Costos	7,48	9,04	6,22	6,04	5,94	5,56	7,06	7,12
Margen Financiero Bruto / Activo Promedio	7,04	10,05	6,59	6,40	6,27	7,44	6,76	6,80
Ingresos Extraordinarios / Activo Promedio	-	-	-	-	-	-	-	-
Resultado Neto / Activo Promedio	3,72	6,31	3,60	3,44	3,29	3,25	2,98	2,97
Resultado Neto / Patrimonio Promedio	37,14	61,95	38,08	37,77	36,77	34,88	31,57	31,64
LIQUIDEZ								
Disponibilidades / Captaciones del Público	20,36	21,35	23,17	23,53	24,68	28,28	27,77	27,74
[Disponibilidades + Inv.Tit.Val.para Negociar y Disp.para la Venta] / Captaciones del Público	22,84	34,03	31,63	31,95	33,13	34,98	38,53	38,32
Cartera de Créditos Neta / Captaciones del Público	57,44	54,69	45,10	46,92	47,68	53,33	48,92	48,81
Cartera de Créditos Neta / [Captaciones del Público + Inversiones Cedidas]	46,02	43,71	43,79	44,29	42,78	42,32	39,33	38,57
[Capt. Oficiales + Inv. Cedidas Oficiales] / [Captaciones del Público + Inversiones Cedidas]	11,93	10,65	8,78	8,66	6,80	9,50	17,25	17,22
Activos a Corto Plazo / Pasivos a Corto Plazo	20,35	19,56	25,98	24,43	24,67	27,45	29,48	29,44

FUENTE: BALANCE GENERAL DE PUBLICACIÓN
 DIRECCIÓN GENERAL TÉCNICA - DIRECCIÓN DE CONTABILIDAD Y PUBLICACIONES
 (1) Incluye: Ingresos por Comisiones por Servicios, Ingresos por Diferencia de Cambio y Operaciones con Derivados, Ingresos por Inversiones en Empresas Filiales y Afiliadas, Ingresos por Inversiones en Sociedades por Acciones y Sociedades por Participación en Títulos Valores.
 (2) Incluye: Gastos por Comisiones por Servicios, Gastos por Diferencia de Cambio y Operaciones con Derivados, Gastos por Inversiones en Empresas Filiales y Afiliadas, Gastos por Inversiones en Sociedades por Acciones y Sociedades por Participación en Títulos Valores.
 (3) Gastos generales y administrativos excepto (Gastos de personal, Aportes a FOGADE y Aportes a SUSEBAN)
 (4) Resultados calculados en base a Saldo Promedio
 (5) No es anualizado.

CUADRO Nº I - 15
SISTEMA BANCARIO
BANCA UNIVERSAL Y BANCA COMERCIAL
BANESCO BANCO UNIVERSAL, C.A.
EVOLUCIÓN MENSUAL DEL BALANCE GENERAL DE PUBLICACIÓN, ESTADO DE RESULTADOS DE PUBLICACIÓN
E INDICADORES FINANCIEROS, SEGÚN RUBRO
diciembre / 2005 - junio - diciembre / 2006

R U B R O	2 0 0 5		2 0 0 6			Estrato Grande	Banca Universal y Comercial	Sistema Bancario
	diciembre	junio	octubre	noviembre	diciembre			
BALANCE GENERAL DE PUBLICACIÓN (Millones de Bolívares)								
ACTIVO								
DISPONIBILIDADES	1.784.421	2.598.569	4.412.695	5.038.760	5.526.213	17.180.064	34.392.669	35.248.775
INVERSIONES EN TÍTULOS VALORES	2.621.138	2.652.761	3.507.036	3.283.581	2.923.310	16.859.113	43.567.597	44.876.372
CARTERA DE CRÉDITOS	5.080.833	6.293.582	7.587.728	8.088.529	8.721.551	32.397.945	60.588.890	62.022.574
INTERESES Y COMISIONES POR COBRAR	134.010	116.463	192.518	195.723	198.569	542.533	1.259.013	1.287.935
INVERSIONES EN EMPRESAS FILIALES, AFILIADAS Y SUCURSALES	111.084	120.430	137.157	141.109	156.165	1.130.127	2.401.697	2.410.135
BIENES REALIZABLES	3.166	3.601	774	552	329	2.457	59.573	69.291
BIENES DE USO	424.779	450.278	469.832	490.328	493.407	1.008.271	2.350.899	2.401.413
OTROS ACTIVOS	315.979	319.412	310.994	319.223	347.274	1.128.197	3.006.502	3.034.405
TOTAL DEL ACTIVO	10.475.410	12.555.096	16.618.734	17.557.805	18.366.818	70.248.707	147.626.840	151.350.900
PASIVO								
CAPTACIONES DEL PÚBLICO	8.914.078	10.445.693	14.555.095	15.466.547	16.134.374	60.749.287	123.842.112	127.065.200
OBLIGACIONES CON EL BCV	-	-	-	-	-	-	5.796	5.796
CAPTACIONES Y OBLIGACIONES CON EL BANAP	1.127	165	220	198	63	34.643	266.269	270.487
OTROS FINANCIAMIENTOS OBTENIDOS	80.870	435.273	100.203	146.700	158.583	709.619	4.797.059	4.957.582
OTRAS OBLIGACIONES POR INTERMEDIACIÓN FINANCIERA	40.680	88.874	37.864	31.983	59.705	540.496	1.043.329	1.043.619
INTERESES Y COMISIONES POR PAGAR	6.732	7.256	55.890	47.289	55.064	119.520	314.032	340.331
ACUMULACIONES Y OTROS PASIVOS	230.028	333.281	424.321	410.744	440.493	2.257.369	4.634.830	4.698.680
OBLIGACIONES SUBORDINADAS	-	-	-	-	-	-	47.181	47.181
OBLIGACIONES CONVERTIBLES EN CAPITAL	-	-	-	-	-	-	-	-
TOTAL DEL PASIVO	9.273.515	11.310.542	15.173.593	16.103.461	16.848.282	64.410.934	134.950.608	138.428.876
GESTIÓN OPERATIVA	-	-	158.462	213.962	-	-	-	-
TOTAL DE PATRIMONIO	1.201.895	1.244.554	1.286.679	1.240.382	1.518.536	5.837.773	12.676.232	12.922.024
TOTAL DEL PASIVO + PATRIMONIO + GESTIÓN OPERATIVA	10.475.410	12.555.096	16.618.734	17.557.805	18.366.818	70.248.707	147.626.840	151.350.900
CUENTAS DE ORDEN								
CUENTAS CONTINGENTES DEUDORAS	464.108	508.089	586.279	888.936	1.130.364	6.317.520	13.260.823	13.313.097
ACTIVOS DE LOS FIDEICOMISOS	4.433.852	4.908.961	4.836.528	5.933.017	6.112.414	19.265.760	66.085.439	70.982.640
OTROS ENCARGOS DE CONFIANZA	101.494	61.766	77.243	132.671	129.520	157.396	496.506	496.506
CUENTAS DEUDORAS POR OTROS ENCARGOS DE CONFIANZA (Fondo Mutual Habitacional)	930.528	1.038.253	1.151.009	1.182.517	1.232.294	2.523.765	4.389.757	4.691.623
OTRAS CUENTAS DEUDORAS DEL FONDO MUTUAL HABITACIONAL	7.042	6.013	5.909	5.929	5.946	18.050	37.245	38.823
OTRAS CUENTAS DE ORDEN DEUDORAS	20.042.748	25.339.945	30.260.131	31.338.237	32.740.832	99.548.911	203.009.567	210.752.023
OTRAS CUENTAS DE REGISTRO DEUDORAS	52.824	65.651	59.203	50.465	50.575	116.641	298.649	298.835
ESTADO DE RESULTADOS DE PUBLICACIÓN (Millones de Bolívares)								
INGRESOS FINANCIEROS	585.325	630.948	526.067	682.531	844.398	3.171.119	6.494.487	6.699.331
GASTOS FINANCIEROS	227.366	199.199	154.290	193.746	239.288	935.608	2.237.091	2.324.384
MARGEN FINANCIERO BRUTO	357.959	431.749	371.777	488.785	605.110	2.235.511	4.257.396	4.374.947
Ingresos por recuperaciones de activos financieros	8.922	9.676	11.092	12.867	14.824	77.093	112.831	113.784
Gastos por incobrabilidad y desvalorización de activos financieros	20.302	27.403	31.405	40.922	64.133	273.756	519.686	531.628
MARGEN FINANCIERO NETO	346.579	414.022	351.464	460.730	555.801	2.038.848	3.850.541	3.957.103
Otros ingresos operativos (1)	255.042	258.016	246.335	317.115	393.838	1.179.369	2.408.726	2.460.391
Otros gastos operativos (2)	27.330	41.085	65.097	79.020	104.494	192.017	322.579	334.291
MARGEN DE INTERMEDIACIÓN FINANCIERA	574.291	630.953	532.702	698.825	845.145	3.026.200	5.936.688	6.083.203
GASTOS DE TRANSFORMACIÓN	376.189	439.938	325.914	426.999	519.630	1.831.329	3.747.991	3.860.027
Gastos de personal	152.892	187.903	139.990	181.307	218.379	788.266	1.628.569	1.672.340
Gastos generales y administrativos (3)	193.328	212.066	155.872	208.127	256.173	884.862	1.819.765	1.876.743
Aportes al Fondo de Garantía de Depósitos y Protección Bancaria	23.485	31.572	22.313	27.892	33.470	121.880	229.330	239.240
Aportes a la Superintendencia de Bancos y Otras Instituciones Financieras	6.484	8.397	7.739	9.673	11.608	36.221	70.327	71.704
MARGEN OPERATIVO BRUTO	198.102	191.015	206.788	271.826	325.515	1.194.871	2.188.697	2.223.176
Ingresos por bienes realizables	6.035	2.854	5.052	5.544	6.348	19.071	46.111	46.257
Ingresos por programas especiales	-	-	-	-	-	-	-	-
Ingresos operativos varios	681	1.541	1.304	1.603	1.879	78.782	165.073	167.168
Gastos por bienes realizables	2.268	1.905	1.251	1.534	1.921	5.765	12.992	18.192
Gastos por depreciación, amortización y desvalorización de bienes diversos	-	-	-	-	-	1	765	780
Gastos operativos varios	31.570	26.268	49.951	59.370	49.527	211.769	334.351	336.446
MARGEN OPERATIVO NETO	170.980	167.237	161.942	218.069	282.294	1.075.189	2.051.773	2.081.183
Ingresos extraordinarios	68	-	22	-	-	2.955	16.522	17.832
Gastos Extraordinarios	3.593	5.091	3.102	3.607	5.004	50.215	83.546	84.130
RESULTADO BRUTO ANTES DE IMPUESTOS	167.455	162.146	158.862	214.462	277.290	1.027.929	1.984.749	2.014.885
Impuesto sobre la renta	600	600	400	600	600	98.523	173.026	173.026
RESULTADO NETO	166.855	161.546	158.462	213.862	276.690	929.406	1.811.723	1.841.859
INDICADORES FINANCIEROS (Porcentajes)								
[Patrimonio + Gestión Operativa] / Activo Total	11,47	11,15	10,13	9,66	9,55	9,18	9,89	9,81
[Patrimonio + Gestión Operativa] / [Activo Total + Inversiones Cedidas]	7,26	6,84	6,44	6,34	6,30	7,44	8,13	7,95
Otros Activos / [Patrimonio + Gestión Operativa]	26,29	25,66	21,52	21,95	22,87	19,33	23,63	23,40
Activo Improductivo / [Patrimonio + Gestión Operativa]	220,51	277,23	371,96	415,60	427,58	341,32	327,60	328,49
CALIDAD DE ACTIVOS								
Provisión para Cartera de Créditos / Cartera de Créditos Bruta	1,93	1,92	1,82	1,80	1,88	2,16	2,27	2,43
Provisión para Cartera de Créditos / Cartera Inmovilizada Bruta	444,74	407,15	306,89	275,21	335,42	346,77	254,49	229,09
Cartera Inmovilizada Bruta / Cartera de Créditos Bruta	0,43	0,47	0,59	0,66	0,56	0,62	0,89	1,06
Activo Improductivo / Activo Total	25,30	27,48	32,34	34,43	35,35	28,36	28,23	28,15
GESTIÓN ADMINISTRATIVA (4)								
Activo Productivo / Pasivo con Costo (5)	122,63	121,83	115,06	111,51	109,15	114,46	126,05	125,63
Brecha Estructural / Activo Total (5)	13,79	12,99	8,86	6,77	5,42	9,05	14,83	14,66
Gastos de Personal / Captaciones del Público Promedio	3,59	5,84	3,74	3,67	3,55	3,40	3,33	3,34
Gastos Operativos / Captaciones del Público Promedio	4,59	6,59	4,19	4,18	4,10	3,63	3,70	3,72
[Gtos. de Personal + Gtos. Operativos] / Activo Productivo Promedio	9,17	14,17	9,25	9,31	9,19	7,95	7,73	7,77
Otros Ingresos Operativos / Activo Promedio	5,02	6,83	5,07	4,99	4,94	4,32	4,24	4,22
[Gtos. de Personal + Gtos. Operativos] / Ingresos Financieros	57,06	63,39	59,42	59,81	59,28	55,38	54,61	54,57
RENTABILIDAD (4)								
Ingreso por Cartera de Créditos / Cartera de Créditos Promedio	17,85	25,19	17,41	17,24	17,01	15,84	16,60	16,70
Ingreso por Inversiones en Títulos Valores / Inversiones en Títulos Valores Promedio	14,31	16,22	11,21	11,39	11,59	10,92	10,07	10,17
Gastos Financieros / Captaciones Promedio con Costos	7,91	8,97	6,08	5,94	5,88	5,56	7,06	7,12
Margen Financiero Bruto / Activo Promedio	7,12	11,23	7,83	7,80	7,70	7,44	6,76	6,80
Ingresos Extraordinarios / Activo Promedio	-	-	-	-	-	-	-	-
Resultado Neto / Activo Promedio	3,50	4,20	3,16	3,20	3,26	3,25	2,98	2,97
Resultado Neto / Patrimonio Promedio	31,31	40,26	32,57	34,09	35,07	34,88	31,57	31,64
LIQUIDEZ								
Disponibilidades / Captaciones del Público	20,02	24,88	30,32	32,58	34,25	28,28	27,77	27,74
[Disponibilidades + Inv.Tit.Val.para Negociar y Disp.para la Venta] / Captaciones del Público	32,90	36,63	42,37	41,84	41,69	34,98	38,53	38,32
Cartera de Créditos Neta / Captaciones del Público	57,00	60,25	52,13	52,30	54,06	53,33	48,92	48,81
Cartera de Créditos Neta / [Captaciones del Público + Inversiones Cedidas]	33,89	34,74	31,93	33,26	34,57	42,32	39,33	38,57
[Capt. Oficiales + Inv. Cedidas Oficiales] / [Captaciones del Público + Inversiones Cedidas]	22,57	29,90	17,75	17,15	16,10	9,50	17,25	17,22
Activos a Corto Plazo / Pasivos a Corto Plazo	24,07	24,03	31,51	32,97	34,75	27,45	29,48	29,44

FUENTE: BALANCE GENERAL DE PUBLICACIÓN

AGENCIA GENERAL TÉCNICA - AGENCIA DE OBTENTORAS Y PUBLICACIONES

(1) Incluye: Ingresos por Comisiones por Servicios, Ingresos por Diferencia de Cambio y Operaciones con Derivados, Ingresos por Inversiones en Empresas Filiales y Afiliadas, Ingresos por Inversiones en Sucursales y Ingresos por Inversiones en Títulos Valores.

(2) Incluye: Gastos por Comisiones por Servicios, Gastos por Diferencia de Cambio y Operaciones con Derivados, Gastos por Inversiones en Empresas Filiales y Afiliadas, Gastos por Inversiones en Sucursales y Gastos por Inversiones en Títulos Valores.

(3) Gastos generales y administrativos excepto (Gastos de personal, Aportes a FOGADE y Aportes a SUDEBAN)

(4) Resultados calculados en base a Saldo Promedio

(5) No es anualizado.

CUADRO Nº I - 16
SISTEMA BANCARIO
BANCA UNIVERSAL Y BANCA COMERCIAL
BANCO MERCANTIL, C.A. BANCO UNIVERSAL
EVOLUCIÓN MENSUAL DEL BALANCE GENERAL DE PUBLICACIÓN, ESTADO DE RESULTADOS DE PUBLICACIÓN
E INDICADORES FINANCIEROS, SEGÚN RUBRO
diciembre / 2005 - junio - diciembre / 2006

R U B R O	2 0 0 5		2 0 0 6			Estrato Grande	Banca Universal y Comercial	Sistema Bancario
	diciembre	junio	octubre	noviembre	diciembre			
BALANCE GENERAL DE PUBLICACIÓN (Millones de Bolívares)								
ACTIVO								
DISPONIBILIDADES	1.904.944	2.567.050	3.066.101	4.079.222	3.844.177	17.180.064	34.392.669	35.248.775
INVERSIONES EN TÍTULOS VALORES	1.270.232	1.422.397	2.607.764	2.744.459	3.763.509	16.859.113	43.567.597	44.876.372
CARTERA DE CRÉDITOS	6.514.046	7.628.569	8.107.682	8.647.603	8.363.332	32.397.945	60.588.890	62.022.574
INTERESES Y COMISIONES POR COBRAR	101.453	92.062	104.815	108.280	116.952	542.533	1.259.013	1.287.935
INVERSIONES EN EMPRESAS FILIALES, AFILIADAS Y SUCURSALES	553.423	573.597	579.489	595.015	318.127	1.130.127	2.401.697	2.410.135
BIENES REALIZABLES	2.488	1.115	315	282	202	2.457	59.573	69.291
BIENES DE USO	122.580	142.274	154.286	162.942	170.878	1.008.271	2.350.899	2.401.413
OTROS ACTIVOS	222.475	233.555	253.322	283.701	290.168	1.128.197	3.006.502	3.034.405
TOTAL DEL ACTIVO	10.691.641	12.660.619	14.873.774	16.621.504	16.867.345	70.248.707	147.626.840	151.350.900
PASIVO								
CAPTACIONES DEL PÚBLICO	8.880.781	10.658.746	12.621.053	14.327.912	14.603.217	60.749.287	123.842.112	127.065.200
OBLIGACIONES CON EL BCV	-	-	-	-	-	-	5.796	5.796
CAPTACIONES Y OBLIGACIONES CON EL BANAP	42.911	150	4.791	288	378	34.643	266.269	270.487
OTROS FINANCIAMIENTOS OBTENIDOS	104.693	67.292	108.938	110.959	73.364	709.619	4.797.059	4.957.582
OTRAS OBLIGACIONES POR INTERMEDIACIÓN FINANCIERA	63.856	75.124	118.548	150.858	117.292	504.496	1.043.329	1.043.619
INTERESES Y COMISIONES POR PAGAR	21.766	12.267	7.493	6.984	10.188	119.520	314.032	340.331
ACUMULACIONES Y OTROS PASIVOS	377.434	539.969	601.775	568.924	544.265	2.257.369	4.634.830	4.698.680
OBLIGACIONES SUBORDINADAS	-	-	-	-	-	-	47.181	47.181
OBLIGACIONES CONVERTIBLES EN CAPITAL	-	-	-	-	-	-	-	-
TOTAL DEL PASIVO	9.491.441	11.353.548	13.462.598	15.165.925	15.348.704	64.410.934	134.950.608	138.428.876
GESTIÓN OPERATIVA	-	-	135.017	185.310	-	-	-	-
TOTAL DE PATRIMONIO	1.200.200	1.307.071	1.276.159	1.270.269	1.518.641	5.837.773	12.676.232	12.922.024
TOTAL DEL PASIVO + PATRIMONIO + GESTIÓN OPERATIVA	10.691.641	12.660.619	14.873.774	16.621.504	16.867.345	70.248.707	147.626.840	151.350.900
CUENTAS DE ORDEN								
CUENTAS CONTINGENTES DEUDORAS	1.170.978	1.416.935	1.759.161	1.748.374	1.754.425	6.317.520	13.260.823	13.313.097
ACTIVOS DE LOS FIDEICOMISOS	4.914.348	5.707.245	6.329.908	6.561.499	6.775.930	19.265.760	66.085.439	70.982.640
OTROS ENCARGOS DE CONFIANZA	30.334	29.234	28.355	28.108	27.876	157.396	496.506	496.506
CUENTAS DEUDORAS POR OTROS ENCARGOS DE CONFIANZA (Fondo Mutual Habitacional)	788.667	876.685	944.321	966.876	985.619	2.523.765	4.389.757	4.691.623
OTRAS CUENTAS DEUDORAS DEL FONDO MUTUAL HABITACIONAL	11.077	10.658	9.496	9.564	9.606	18.050	37.245	38.823
OTRAS CUENTAS DE ORDEN DEUDORAS	19.701.949	20.666.298	22.940.664	23.712.308	23.405.517	99.548.911	203.009.567	210.752.023
OTRAS CUENTAS DE REGISTRO DEUDORAS	-	-	-	31.393	66.066	116.641	298.649	298.835
ESTADO DE RESULTADOS DE PUBLICACIÓN (Millones de Bolívares)								
INGRESOS FINANCIEROS	595.928	627.540	519.073	660.248	807.182	3.171.119	6.494.487	6.699.331
GASTOS FINANCIEROS	196.696	179.592	141.797	178.144	220.023	935.608	2.237.091	2.324.384
MARGEN FINANCIERO BRUTO	399.232	447.948	377.276	482.104	587.159	2.235.511	4.257.396	4.374.947
Ingresos por recuperaciones de activos financieros	16.565	13.137	9.128	11.804	34.991	77.093	112.831	113.784
Gastos por incobrabilidad y desvalorización de activos financieros	44.330	16.064	22.750	46.118	58.118	273.756	519.686	531.628
MARGEN FINANCIERO NETO	371.467	445.021	363.654	447.790	564.032	2.038.848	3.850.541	3.957.103
Otros ingresos operativos (1)	375.733	268.354	159.223	225.627	273.303	1.179.369	2.408.726	2.460.391
Otros gastos operativos (2)	8.047	20.415	18.001	31.633	36.928	192.017	322.579	334.291
MARGEN DE INTERMEDIACIÓN FINANCIERA	739.153	692.960	504.876	641.784	800.407	3.026.200	5.936.688	6.083.203
GASTOS DE TRANSFORMACIÓN	400.866	469.669	334.782	429.084	519.455	1.831.329	3.747.991	3.860.027
Gastos de personal	192.284	255.007	161.449	209.869	246.972	788.266	1.628.569	1.672.340
Gastos generales y administrativos (3)	179.810	181.026	147.201	186.550	233.285	884.862	1.819.765	1.876.743
Aportes al Fondo de Garantía de Depósitos y Protección Bancaria	22.967	26.594	20.577	25.722	30.866	121.880	229.330	239.240
Aportes a la Superintendencia de Bancos y Otras Instituciones Financieras	5.805	7.042	5.555	6.943	8.332	36.221	70.327	71.704
MARGEN OPERATIVO BRUTO	338.287	223.291	170.094	212.700	280.952	1.194.871	2.188.697	2.223.176
Ingresos por bienes realizables	6.717	4.059	6.258	7.150	8.634	19.071	46.111	46.257
Ingresos por programas especiales	-	-	-	-	-	-	-	-
Ingresos operativos varios	7.217	13.167	7.606	25.380	71.038	78.782	165.073	167.168
Gastos por bienes realizables	1.540	723	251	282	307	5.765	12.992	18.192
Gastos por depreciación, amortización y desvalorización de bienes diversos	-	-	-	-	-	1	765	780
Gastos operativos varios	35.543	37.481	19.922	24.859	53.625	211.769	334.351	336.446
MARGEN OPERATIVO NETO	315.138	202.313	163.785	220.089	306.692	1.075.189	2.051.773	2.081.183
Ingresos extraordinarios	7.500	5.732	7.033	9.025	17.194	2.955	16.522	17.832
Gastos Extraordinarios	-	-	-	-	-	50.215	83.546	84.130
RESULTADO BRUTO ANTES DE IMPUESTOS	307.638	196.581	156.752	211.064	289.498	1.027.929	1.984.749	2.014.885
Impuesto sobre la renta	3.948	22.864	21.735	25.754	39.090	98.523	173.026	173.026
RESULTADO NETO	303.690	173.717	135.017	185.310	250.408	929.406	1.811.723	1.841.859
INDICADORES FINANCIEROS (Porcentajes)								
EVALUACIÓN DEL PATRIMONIO								
[Patrimonio + Gestión Operativa] / Activo Total	11,23	11,55	10,63	9,65	9,93	9,18	9,89	9,81
[Patrimonio + Gestión Operativa] / [Activo Total + Inversiones Cedidas]	8,77	9,06	9,28	8,56	8,75	7,44	8,13	7,95
Otros Activos / [Patrimonio + Gestión Operativa]	18,54	17,87	17,95	19,49	19,11	19,33	23,63	23,40
Activo Improductivo / [Patrimonio + Gestión Operativa]	220,99	247,83	273,04	336,96	292,62	341,32	327,60	328,49
CALIDAD DE ACTIVOS								
Provisión para Cartera de Créditos / Cartera de Créditos Bruta	2,51	2,26	2,33	2,43	2,62	2,16	2,27	2,43
Provisión para Cartera de Créditos / Cartera Inmovilizada Bruta	713,38	503,24	343,28	378,11	359,73	346,77	254,49	229,09
Cartera Inmovilizada Bruta / Cartera de Créditos Bruta	0,35	0,45	0,68	0,64	0,73	0,62	0,89	1,06
Activo Improductivo / Activo Total	24,81	25,59	25,91	29,51	26,35	28,36	28,23	28,15
GESTIÓN ADMINISTRATIVA (4)								
Activo Productivo / Pasivo con Costo (5)	121,29	119,75	118,08	113,04	118,48	114,46	126,05	125,63
Brecha Estructural / Activo Total (5)	13,20	12,27	11,35	8,13	11,49	9,05	14,83	14,66
Gastos de Personal / Captaciones del Público Promedio	4,52	8,21	4,86	4,80	4,61	3,40	3,33	3,34
Gastos Operativos / Captaciones del Público Promedio	4,27	5,83	3,93	3,83	3,81	3,63	3,70	3,72
[Gtos. de Personal + Gtos. Operativos] / Activo Productivo Promedio	9,70	15,73	9,95	9,85	9,64	7,95	7,73	7,77
Otros Ingresos Operativos / Activo Promedio	6,70	7,62	4,45	4,72	4,93	4,32	4,24	4,22
[Gtos. de Personal + Gtos. Operativos] / Ingresos Financieros	58,55	69,48	63,93	64,21	63,87	55,38	54,61	54,57
RENTABILIDAD (4)								
Ingreso por Cartera de Créditos / Cartera de Créditos Promedio	16,78	22,88	15,58	15,43	15,39	15,84	16,60	16,70
Ingreso por Inversiones en Títulos Valores / Inversiones en Títulos Valores Promedio	14,15	16,02	12,10	11,84	11,18	10,92	10,07	10,17
Gastos Financieros / Captaciones Promedio con Costos	6,87	7,92	5,30	5,17	5,13	5,56	7,06	7,12
Margen Financiero Bruto / Activo Promedio	8,02	11,95	8,27	8,13	8,00	7,44	6,76	6,80
Ingresos Extraordinarios / Activo Promedio	-	-	-	-	-	-	-	-
Resultado Neto / Activo Promedio	5,06	4,63	3,07	3,14	3,28	3,25	2,98	2,97
Resultado Neto / Patrimonio Promedio	44,73	43,32	30,42	31,96	33,64	34,88	31,57	31,64
LIQUIDEZ								
Disponibilidades / Captaciones del Público	21,45	24,08	24,29	28,47	26,32	28,28	27,77	27,74
[Disponibilidades + Inv.Tit.Val.para Negociar y Disp.para la Venta] / Captaciones del Público	25,45	31,89	32,47	35,35	34,11	34,98	38,53	38,32
Cartera de Créditos Neta / Captaciones del Público	73,35	71,57	64,24	60,35	57,27	53,33	48,92	48,81
Cartera de Créditos Neta / [Captaciones del Público + Inversiones Cedidas]	54,83	55,72	55,35	53,06	50,21	42,32	39,33	38,57
[Capt. Oficiales + Inv. Cedidas Oficiales] / [Captaciones del Público + Inversiones Cedidas]	11,62	7,72	8,14	5,83	5,05	9,50	17,25	17,22
Activos a Corto Plazo / Pasivos a Corto Plazo	19,14	20,09	22,09	26,18	24,29	27,45	29,48	29,44

FUENTE: BALANCE GENERAL DE PUBLICACIÓN
 DIRECCIÓN GENERAL TÉCNICA - DIRECCIÓN DE CONTABILIDAD Y PUBLICACIONES
 (1) Incluye: Ingresos por Comisiones por Servicios, Ingresos por Diferencia de Cambio y Operaciones con Derivados, Ingresos por Inversiones en Empresas Filiales y Afiliadas, Ingresos por Inversiones en Seguros y Reaseguros, Ingresos por Inversiones en Títulos Valores.
 (2) Incluye: Gastos por Comisiones por Servicios, Gastos por Diferencia de Cambio y Operaciones con Derivados, Gastos por Inversiones en Empresas Filiales y Afiliadas, Gastos por Inversiones en Seguros y Reaseguros, Gastos por Inversiones en Títulos Valores.
 (3) Gastos generales y administrativos excepto (Gastos de personal, Aportes a FOGADE y Aportes a SUSEBAN)
 (4) Resultado, calculados en base a Saldo Promedio
 (5) No es anualizado.

CUADRO Nº I - 17
SISTEMA BANCARIO
BANCA UNIVERSAL Y BANCA COMERCIAL
BANCO PROVINCIAL, S.A. BANCO UNIVERSAL
EVOLUCIÓN MENSUAL DEL BALANCE GENERAL DE PUBLICACIÓN, ESTADO DE RESULTADOS DE PUBLICACIÓN
E INDICADORES FINANCIEROS, SEGÚN RUBRO
diciembre / 2005 - junio - diciembre / 2006

R U B R O	2 0 0 5		2 0 0 6			Estrato Grande	Banca Universal y Comercial	Sistema Bancario
	diciembre	junio	octubre	noviembre	diciembre			
BALANCE GENERAL DE PUBLICACIÓN (Millones de Bolívares)								
ACTIVO								
DISPONIBILIDADES	1.917.022	2.231.838	3.462.205	3.578.200	3.645.733	17.180.064	34.392.669	35.248.775
INVERSIONES EN TÍTULOS VALORES	2.804.545	4.094.775	5.147.987	4.485.056	4.362.624	16.859.113	43.567.597	44.876.372
CARTERA DE CRÉDITOS	4.801.371	5.281.003	6.356.017	6.931.765	7.268.407	32.397.945	60.588.890	62.022.574
INTERESES Y COMISIONES POR COBRAR	107.479	82.720	114.961	115.611	129.233	542.533	1.259.013	1.287.935
INVERSIONES EN EMPRESAS FILIALES, AFILIADAS Y SUCURSALES	39.358	50.474	60.256	63.349	50.117	1.130.127	2.401.697	2.410.135
BIENES REALIZABLES	1.622	1.217	1.396	1.287	1.147	2.457	59.573	69.291
BIENES DE USO	135.384	139.463	141.718	141.692	183.443	1.008.271	2.350.899	2.401.413
OTROS ACTIVOS	86.460	91.522	122.304	132.980	119.106	1.128.197	3.006.502	3.034.405
TOTAL DEL ACTIVO	9.893.241	11.973.012	15.406.844	15.449.940	15.759.810	70.248.707	147.626.840	151.350.900
PASIVO								
CAPTACIONES DEL PÚBLICO	7.951.827	9.739.675	12.847.156	12.719.098	13.137.788	60.749.287	123.842.112	127.065.200
OBLIGACIONES CON EL BCV	-	-	-	-	-	-	5.796	5.796
CAPTACIONES Y OBLIGACIONES CON EL BANAP	60.647	337	164	347	450	34.643	266.269	270.487
OTROS FINANCIAMIENTOS OBTENIDOS	315.252	437.602	589.576	682.617	428.674	709.619	4.797.059	4.957.582
OTRAS OBLIGACIONES POR INTERMEDIACIÓN FINANCIERA	76.000	88.280	83.025	96.148	102.814	540.496	1.043.329	1.043.619
INTERESES Y COMISIONES POR PAGAR	7.645	5.317	5.458	4.359	4.279	119.520	314.032	340.331
ACUMULACIONES Y OTROS PASIVOS	405.748	449.316	588.434	625.681	744.145	2.257.369	4.634.830	4.698.680
OBLIGACIONES SUBORDINADAS	-	-	-	-	-	-	47.181	47.181
OBLIGACIONES CONVERTIBLES EN CAPITAL	-	-	-	-	-	-	-	-
TOTAL DEL PASIVO	8.817.119	10.720.527	14.113.813	14.128.250	14.418.150	64.410.934	134.950.608	138.428.876
GESTIÓN OPERATIVA	-	-	138.989	166.912	-	-	-	-
TOTAL DE PATRIMONIO	1.076.122	1.252.485	1.154.042	1.154.778	1.341.660	5.837.773	12.676.232	12.922.024
TOTAL DEL PASIVO + PATRIMONIO + GESTIÓN OPERATIVA	9.893.241	11.973.012	15.406.844	15.449.940	15.759.810	70.248.707	147.626.840	151.350.900
CUENTAS DE ORDEN								
CUENTAS CONTINGENTES DEUDORAS	1.779.350	1.995.248	2.927.891	1.596.541	1.484.799	6.317.520	13.260.823	13.313.097
ACTIVOS DE LOS FIDEICOMISOS	2.578.004	2.869.788	3.122.235	3.182.078	3.322.546	19.265.760	66.085.439	70.982.640
OTROS ENCARGOS DE CONFIANZA	-	-	-	-	-	157.396	496.506	496.506
CUENTAS DEUDORAS POR OTROS ENCARGOS DE CONFIANZA (Fondo Mutual Habitacional)	-	-	12.094	10.822	13.937	2.523.765	4.389.757	4.691.623
OTRAS CUENTAS DEUDORAS DEL FONDO MUTUAL HABITACIONAL	-	-	-	-	-	18.050	37.245	38.823
OTRAS CUENTAS DE ORDEN DEUDORAS	8.488.402	10.092.058	11.997.410	22.652.126	14.473.163	99.548.911	203.009.567	210.752.023
OTRAS CUENTAS DE REGISTRO DEUDORAS	-	-	-	-	-	116.641	298.649	298.835
ESTADO DE RESULTADOS DE PUBLICACIÓN (Millones de Bolívares)								
INGRESOS FINANCIEROS	547.016	589.517	494.878	631.493	777.942	3.171.119	6.494.487	6.699.331
GASTOS FINANCIEROS	188.120	184.408	140.463	174.468	209.978	935.608	2.237.091	2.324.384
MARGEN FINANCIERO BRUTO	358.896	405.109	354.415	457.025	567.964	2.235.511	4.257.396	4.374.947
Ingresos por recuperaciones de activos financieros	9.206	13.146	7.422	9.252	10.520	77.093	112.831	113.784
Gastos por incobrabilidad y desvalorización de activos financieros	19.276	31.735	51.282	72.594	88.422	273.756	519.686	531.628
MARGEN FINANCIERO NETO	348.826	386.520	310.555	393.683	490.062	2.038.848	3.850.541	3.957.103
Otros ingresos operativos (1)	146.651	193.201	145.954	185.566	232.454	1.179.369	2.408.726	2.460.391
Otros gastos operativos (2)	14.179	18.313	11.670	15.913	23.167	192.017	322.579	334.291
MARGEN DE INTERMEDIACIÓN FINANCIERA	481.298	561.408	444.839	563.336	699.349	3.026.200	5.936.688	6.083.203
GASTOS DE TRANSFORMACIÓN	333.963	354.536	271.675	348.360	429.318	1.831.329	3.747.991	3.860.027
Gastos de personal	125.883	143.432	110.252	141.106	172.985	788.266	1.628.569	1.672.340
Gastos generales y administrativos (3)	180.388	180.409	137.824	177.756	220.935	1.819.765	1.876.743	1.876.743
Aportes al Fondo de Garantía de Depósitos y Protección Bancaria	22.043	24.314	18.366	22.957	27.549	121.880	229.330	239.240
Aportes a la Superintendencia de Bancos y Otras Instituciones Financieras	5.649	6.381	5.233	6.541	7.849	36.221	70.327	71.704
MARGEN OPERATIVO BRUTO	147.335	206.872	173.164	214.976	270.031	1.194.871	2.188.697	2.223.176
Ingresos por bienes realizables	2.441	6.648	800	2.550	2.700	19.071	46.111	46.257
Ingresos por programas especiales	-	-	-	-	-	-	-	-
Ingresos operativos varios	5.932	1.578	3.784	4.108	4.375	78.782	165.073	167.168
Gastos por bienes realizables	3.580	1.620	1.585	2.107	2.435	5.765	12.992	18.192
Gastos por depreciación, amortización y desvalorización de bienes diversos	-	-	-	-	-	1	765	780
Gastos operativos varios	12.335	10.290	10.494	11.791	19.908	211.769	334.351	336.446
MARGEN OPERATIVO NETO	139.793	203.188	165.669	207.736	254.763	1.075.189	2.051.773	2.081.183
Ingresos extraordinarios	1.381	1.354	1.020	1.177	2.868	2.955	16.522	17.832
Gastos Extraordinarios	5.419	3.950	3.067	4.268	6.101	50.215	83.546	84.130
RESULTADO BRUTO ANTES DE IMPUESTOS	135.755	200.592	163.622	204.645	251.530	1.027.929	1.984.749	2.014.885
Impuesto sobre la renta	1.882	2.000	24.633	37.733	58.833	38.523	173.026	173.026
RESULTADO NETO	133.873	198.592	138.989	166.912	192.697	929.406	1.811.723	1.841.859
INDICADORES FINANCIEROS (Porcentajes)								
EVALUACIÓN DEL PATRIMONIO								
[Patrimonio + Gestión Operativa] / Activo Total	10,88	11,29	8,70	8,90	8,92	9,18	9,89	9,81
[Patrimonio + Gestión Operativa] / [Activo Total + Inversiones Cedidas]	8,63	9,47	7,83	7,73	7,57	7,44	8,13	7,95
Otros Activos / [Patrimonio + Gestión Operativa]	8,03	7,31	9,46	10,06	8,88	19,33	23,63	23,40
Activo Improductivo / [Patrimonio + Gestión Operativa]	199,94	191,28	286,49	286,52	284,43	341,32	327,60	328,49
CALIDAD DE ACTIVOS								
Provisión para Cartera de Créditos / Cartera de Créditos Bruta	2,07	2,30	2,58	2,65	2,65	2,16	2,27	2,43
Provisión para Cartera de Créditos / Cartera Inmovilizada Bruta	445,12	322,09	302,59	286,72	337,28	346,77	254,49	229,09
Cartera Inmovilizada Bruta / Cartera de Créditos Bruta	0,46	0,72	0,85	0,92	0,79	0,62	0,89	1,06
Activo Improductivo / Activo Total	21,75	20,01	24,04	24,51	24,21	28,36	28,23	28,15
GESTIÓN ADMINISTRATIVA (4)								
Activo Productivo / Pasivo con Costo (5)	120,70	126,08	112,96	118,25	117,31	114,46	126,05	125,63
Brecha Estructural / Activo Total (5)	13,42	16,55	8,72	11,65	11,19	9,05	14,83	14,66
Gastos de Personal / Captaciones del Público Promedio	3,49	4,92	3,20	3,16	3,12	3,40	3,33	3,34
Gastos Operativos / Captaciones del Público Promedio	4,70	6,19	4,02	3,98	3,96	3,63	3,70	3,72
[Gtos. de Personal + Gtos. Operativos] / Activo Productivo Promedio	8,26	11,40	7,47	7,43	7,40	7,95	7,73	7,77
Otros Ingresos Operativos / Activo Promedio	3,53	5,63	3,62	3,57	3,56	4,32	4,24	4,22
[Gtos. de Personal + Gtos. Operativos] / Ingresos Financieros	54,53	54,93	52,26	52,44	52,49	55,38	54,61	54,57
RENTABILIDAD (4)								
Ingreso por Cartera de Créditos / Cartera de Créditos Promedio	16,59	23,95	16,58	16,39	16,31	15,84	16,60	16,70
Ingreso por Inversiones en Títulos Valores / Inversiones en Títulos Valores Promedio	13,95	16,57	11,48	11,36	11,28	10,92	10,07	10,17
Gastos Financieros / Captaciones Promedio con Costos	7,08	8,53	5,54	5,41	5,29	5,56	7,06	7,12
Margen Financiero Bruto / Activo Promedio	7,80	11,32	7,94	7,88	7,86	7,44	6,76	6,80
Ingresos Extraordinarios / Activo Promedio	0,05	-	-	-	-	-	-	-
Resultado Neto / Activo Promedio	3,16	5,55	3,45	3,30	3,16	3,25	2,98	2,97
Resultado Neto / Patrimonio Promedio	29,73	54,47	35,94	35,16	34,01	34,88	31,57	31,64
LIQUIDEZ								
Disponibilidades / Captaciones del Público	24,11	22,91	26,95	28,13	27,75	28,28	27,77	27,74
[Disponibilidades + Inv.Tit.Val.para Negociar y Disp.para la Venta] / Captaciones del Público	29,83	28,45	27,47	29,14	30,09	34,98	38,53	38,32
Cartera de Créditos Neta / Captaciones del Público	60,38	54,22	49,47	54,50	55,32	53,33	48,92	48,81
Cartera de Créditos Neta / [Captaciones del Público + Inversiones Cedidas]	45,59	43,85	43,81	46,25	45,82	42,32	39,33	38,57
[Capt. Oficiales + Inv. Cedidas Oficiales] / [Captaciones del Público + Inversiones Cedidas]	16,69	17,48	17,04	8,13	6,86	9,50	17,25	17,22
Activos a Corto Plazo / Pasivos a Corto Plazo	22,18	19,74	24,70	26,25	26,09	27,45	29,48	29,44

FUENTE: BALANCE GENERAL DE PUBLICACIÓN
 DIRECCIÓN GENERAL TÉCNICA - DIRECCIÓN DE CONTABILIDAD Y PUBLICACIONES
 (1) Incluye: Ingresos por Comisiones por Servicios, Ingresos por Diferencia de Cambio y Operaciones con Derivados, Ingresos por Inversiones en Empresas Filiales y Afiliadas, Ingresos por Inversiones en Sucursales y Ingresos por Inversiones en Títulos Valores.
 (2) Incluye: Gastos por Comisiones por Servicios, Gastos por Diferencia de Cambio y Operaciones con Derivados, Gastos por Inversiones en Empresas Filiales y Afiliadas, Gastos por Inversiones en Sucursales y Gastos por Inversiones en Títulos Valores.
 (3) Gastos generales y administrativos excepto (Gastos de personal, Aportes a FOGADE y Aportes a SUDEBAN)
 (4) Resultados calculados en base a Saldo Promedio
 (5) No es anualizado.

CUADRO Nº I - 18
SISTEMA BANCARIO
BANCA UNIVERSAL Y BANCA COMERCIAL
BANCO OCCIDENTAL DE DESCUENTO, BANCO UNIVERSAL, C.A.
EVOLUCIÓN MENSUAL DEL BALANCE GENERAL DE PUBLICACIÓN, ESTADO DE RESULTADOS DE PUBLICACIÓN
E INDICADORES FINANCIEROS, SEGÚN RUBRO
diciembre / 2005 - junio - diciembre / 2006

R U B R O	2 0 0 5		2 0 0 6			Estrato Mediano	Banca Universal y Comercial	Sistema Bancario
	diciembre	junio	octubre	noviembre	diciembre			
BALANCE GENERAL DE PUBLICACIÓN (Millones de Bolívares)								
ACTIVO								
DISPONIBILIDADES	801.192	1.350.235	1.738.907	2.306.938	2.231.047	11.936.055	34.392.669	35.248.775
INVERSIONES EN TÍTULOS VALORES	1.649.548	1.951.714	3.331.149	1.823.052	1.974.149	14.234.968	43.567.597	44.876.372
CARTERA DE CRÉDITOS	2.241.083	2.187.187	2.640.584	3.055.529	3.203.637	23.193.751	60.588.890	62.022.574
INTERESES Y COMISIONES POR COBRAR	196.877	284.851	239.617	276.424	157.896	520.451	1.259.013	1.287.935
INVERSIONES EN EMPRESAS FILIALES, AFILIADAS Y SUCURSALES	-	-	-	-	-	494.928	2.401.697	2.410.135
BIENES REALIZABLES	4.842	2.325	1.927	1.854	1.786	15.592	59.573	69.291
BIENES DE USO	263.321	262.993	278.542	278.408	284.287	894.210	2.350.899	2.401.413
OTROS ACTIVOS	208.495	209.446	195.744	195.316	199.594	831.299	3.006.502	3.034.405
TOTAL DEL ACTIVO	5.365.358	6.248.751	8.426.470	7.937.521	8.052.396	52.121.254	147.626.840	151.350.900
PASIVO								
CAPTACIONES DEL PÚBLICO	3.482.281	4.786.886	6.498.185	6.778.705	6.858.196	42.890.980	123.842.112	127.065.200
OBLIGACIONES CON EL BCV	-	-	-	-	-	5.796	5.796	5.796
CAPTACIONES Y OBLIGACIONES CON EL BANAP	33.007	42	112.583	43.156	90.025	183.215	266.269	270.487
OTROS FINANCIAMIENTOS OBTENIDOS	1.179.776	738.390	1.004.666	306.105	284.147	3.101.146	4.797.059	4.957.582
OTRAS OBLIGACIONES POR INTERMEDIACIÓN FINANCIERA	138	169	6.685	9.369	11.864	492.160	1.043.329	1.043.619
INTERESES Y COMISIONES POR PAGAR	45.685	34.104	47.103	42.926	44.778	141.725	314.032	340.331
ACUMULACIONES Y OTROS PASIVOS	80.597	85.738	107.102	116.969	109.099	922.094	4.634.830	4.698.680
OBLIGACIONES SUBORDINADAS	-	-	-	-	-	-	47.181	47.181
OBLIGACIONES CONVERTIBLES EN CAPITAL	-	-	-	-	-	-	-	-
TOTAL DEL PASIVO	4.821.484	5.645.329	7.776.856	7.297.230	7.398.109	47.737.116	134.950.608	138.428.876
GESTIÓN OPERATIVA	-	-	46.189	58.864	-	-	-	-
TOTAL DE PATRIMONIO	543.874	603.422	603.425	581.427	654.287	4.384.138	12.676.232	12.922.024
TOTAL DEL PASIVO + PATRIMONIO + GESTIÓN OPERATIVA	5.365.358	6.248.751	8.426.470	7.937.521	8.052.396	52.121.254	147.626.840	151.350.900
CUENTAS DE ORDEN								
CUENTAS CONTINGENTES DEUDORAS	1.353.622	1.473.364	1.546.262	1.611.776	1.627.533	6.043.219	13.260.823	13.313.097
ACTIVOS DE LOS FIDEICOMISOS	1.087.149	1.446.669	1.586.463	1.654.058	1.670.604	7.990.739	66.085.439	70.982.640
OTROS ENCARGOS DE CONFIANZA	-	-	-	-	-	175.769	496.506	496.506
CUENTAS DEUDORAS POR OTROS ENCARGOS DE CONFIANZA (Fondo Mutual Habitacional)	96.405	113.603	129.499	134.229	139.275	1.009.354	4.389.757	4.691.623
OTRAS CUENTAS DEUDORAS DEL FONDO MUTUAL HABITACIONAL	1.304	1.234	1.207	1.211	1.211	7.629	37.245	38.823
OTRAS CUENTAS DE ORDEN DEUDORAS	2.550.132	5.713.593	7.168.318	7.505.403	8.618.682	67.432.870	203.009.567	210.752.023
OTRAS CUENTAS DE REGISTRO DEUDORAS	83.164	80.907	79.892	79.388	78.953	168.527	298.649	298.835
ESTADO DE RESULTADOS DE PUBLICACIÓN (Millones de Bolívares)								
INGRESOS FINANCIEROS	305.451	323.525	258.837	344.012	420.226	2.472.634	6.494.487	6.699.331
GASTOS FINANCIEROS	168.994	161.354	120.488	154.085	182.532	955.911	2.237.091	2.324.384
MARGEN FINANCIERO BRUTO	136.457	162.171	138.349	189.927	237.694	1.516.723	4.257.396	4.374.947
Ingresos por recuperaciones de activos financieros	5	5	1	1	69	15.163	112.831	113.784
Gastos por incobrabilidad y desvalorización de activos financieros	8.000	24.273	1.137	1.137	6.137	171.764	519.686	531.628
MARGEN FINANCIERO NETO	128.462	137.903	137.213	188.791	231.626	1.360.122	3.850.541	3.957.103
Otros ingresos operativos (1)	171.263	214.417	116.792	137.292	174.254	769.536	2.408.726	2.460.391
Otros gastos operativos (2)	5.561	3.596	2.731	3.467	5.997	87.721	322.579	334.291
MARGEN DE INTERMEDIACIÓN FINANCIERA	294.164	348.724	251.274	322.616	399.883	2.041.937	5.936.688	6.083.203
GASTOS DE TRANSFORMACIÓN	222.507	249.053	183.569	239.613	298.035	1.304.432	3.747.991	3.860.027
Gastos de personal	76.481	72.952	58.175	79.232	97.675	516.951	1.628.569	1.672.340
Gastos generales y administrativos (3)	131.590	155.743	107.276	137.734	173.183	679.995	1.819.765	1.876.743
Aportes al Fondo de Garantía de Depósitos y Protección Bancaria	10.627	15.967	14.688	18.360	22.032	82.613	229.330	239.240
Aportes a la Superintendencia de Bancos y Otras Instituciones Financieras	3.809	4.391	3.430	4.287	5.145	24.873	70.327	71.704
MARGEN OPERATIVO BRUTO	71.657	99.671	67.705	83.003	101.848	737.505	2.188.697	2.223.176
Ingresos por bienes realizables	223	50	477	477	477	16.629	46.111	46.257
Ingresos por programas especiales	-	-	-	-	-	-	-	-
Ingresos operativos varios	16.880	11.265	14.179	15.471	17.461	62.130	165.073	167.168
Gastos por bienes realizables	3.466	672	341	433	572	3.156	12.992	18.192
Gastos por depreciación, amortización y desvalorización de bienes diversos	577	544	366	459	551	719	765	780
Gastos operativos varios	14.786	37.687	25.397	28.056	32.109	101.104	334.351	336.446
MARGEN OPERATIVO NETO	69.931	72.083	56.257	70.003	86.554	711.285	2.051.773	2.081.183
Ingresos extraordinarios	-	-	-	-	-	3.344	16.522	17.832
Gastos Extraordinarios	2.444	1.374	2.435	3.123	3.897	15.509	83.546	84.130
RESULTADO BRUTO ANTES DE IMPUESTOS	67.487	70.709	53.822	66.880	82.657	699.120	1.984.749	2.014.885
Impuesto sobre la renta	9.866	8.033	7.633	8.016	8.399	58.134	173.026	173.026
RESULTADO NETO	57.621	62.676	46.189	58.864	74.258	640.986	1.811.723	1.841.859
INDICADORES FINANCIEROS (Porcentajes)								
[Patrimonio + Gestión Operativa] / Activo Total	10,14	11,39	9,32	9,62	9,32	9,52	9,89	9,81
[Patrimonio + Gestión Operativa] / [Activo Total + Inversiones Cedidas]	6,14	6,25	6,11	5,57	5,58	7,71	8,13	7,95
Otros Activos / [Patrimonio + Gestión Operativa]	38,34	34,71	30,13	30,50	30,51	18,96	23,63	23,40
Activo Improductivo / [Patrimonio + Gestión Operativa]	255,95	337,21	366,86	467,92	431,57	323,49	327,60	328,49
CALIDAD DE ACTIVOS								
Provisión para Cartera de Créditos / Cartera de Créditos Bruta	3,98	4,82	4,03	3,50	2,51	2,16	2,27	2,43
Provisión para Cartera de Créditos / Cartera Inmovilizada Bruta	213,73	244,33	217,33	184,24	165,29	221,30	254,49	229,09
Cartera Inmovilizada Bruta / Cartera de Créditos Bruta	1,86	1,97	1,85	1,90	1,52	0,98	0,89	1,06
Activo Improductivo / Activo Total	25,94	32,56	28,28	37,75	35,07	27,21	28,23	28,15
GESTIÓN ADMINISTRATIVA (4)								
Activo Productivo / Pasivo con Costo (5)	102,94	95,72	107,38	102,91	101,67	132,94	126,05	125,63
Brecha Estructural / Activo Total (5)	2,11	(3,01)	4,93	1,76	1,07	18,03	14,83	14,66
Gastos de Personal / Captaciones del Público Promedio	4,76	5,41	3,47	3,50	3,44	3,04	3,33	3,34
Gastos Operativos / Captaciones del Público Promedio	9,23	11,54	6,86	6,69	6,64	4,12	3,70	3,72
[Gtos. de Personal + Gtos. Operativos] / Activo Productivo Promedio	11,10	17,63	10,68	10,85	10,95	7,66	7,73	7,77
Otros Ingresos Operativos / Activo Promedio	6,68	12,06	6,61	6,28	6,29	4,11	4,24	4,22
[Gtos. de Personal + Gtos. Operativos] / Ingresos Financieros	56,54	70,69	67,00	66,42	67,17	50,17	54,61	54,57
RENTABILIDAD (4)								
Ingreso por Cartera de Créditos / Cartera de Créditos Promedio	21,18	28,83	18,62	18,28	18,15	17,36	16,60	16,70
Ingreso por Inversiones en Títulos Valores / Inversiones en Títulos Valores Promedio	17,36	19,58	12,36	13,33	13,38	10,35	10,07	10,17
Gastos Financieros / Captaciones Promedio con Costos	16,75	15,92	10,44	10,42	10,24	9,18	7,06	7,12
Margen Financiero Bruto / Activo Promedio	6,93	8,66	5,78	5,98	6,02	6,94	6,76	6,80
Ingresos Extraordinarios / Activo Promedio	-	-	-	-	-	-	-	-
Resultado Neto / Activo Promedio	2,51	3,35	2,06	2,04	2,06	3,04	2,98	2,97
Resultado Neto / Patrimonio Promedio	24,12	34,06	23,12	23,32	23,69	32,88	31,57	31,64
LIQUIDEZ								
Disponibilidades / Captaciones del Público	23,01	28,21	26,76	34,03	32,53	27,83	27,77	27,74
[Disponibilidades + Inv.Tit.Val.para Negociar y Disp.para la Venta] / Captaciones del Público	26,51	28,56	29,32	34,48	35,92	36,62	38,53	38,32
Cartera de Créditos Neta / Captaciones del Público	64,36	45,69	40,64	45,08	46,71	54,08	48,92	48,81
Cartera de Créditos Neta / [Captaciones del Público + Inversiones Cedidas]	32,15	22,03	24,18	24,34	26,17	42,51	39,33	38,57
[Capt. Oficiales + Inv. Cedidas Oficiales] / [Captaciones del Público + Inversiones Cedidas]	9,81	12,43	13,80	12,72	13,38	17,50	17,25	17,22
Activos a Corto Plazo / Pasivos a Corto Plazo	22,36	23,05	28,85	32,77	35,18	32,29	29,48	29,44

FUENTE: BALANCE GENERAL DE PUBLICACIÓN

AGENCIA GENERAL TÉCNICA - AGENCIA DE REGISTROS Y PUBLICACIONES

(1) Incluye: Ingresos por Comisiones por Servicios, Ingresos por Diferencia de Cambio y Operaciones con Derivados, Ingresos por Inversiones en Empresas Filiales y Afiliadas,

Ingresos por Inversiones en Seguros y Derivados, Ingresos por Inversiones en Títulos Valores.

(2) Incluye: Gastos por Comisiones por Servicios, Gastos por Diferencia de Cambio y Operaciones con Derivados, Gastos por Inversiones en Empresas Filiales y Afiliadas,

Gastos por Inversiones en Seguros y Derivados, Gastos por Inversiones en Títulos Valores.

(3) Gastos generales y administrativos excepto (Gastos de personal, Aportes a FOGADE y Aportes a SUDERAN)

(4) Resultados calculados en base a Saldo Promedio

(5) No es anualizado.

CUADRO Nº I - 22
SISTEMA BANCARIO
BANCA UNIVERSAL Y BANCA COMERCIAL
BANCO FEDERAL, C.A.
EVOLUCIÓN MENSUAL DEL BALANCE GENERAL DE PUBLICACIÓN, ESTADO DE RESULTADOS DE PUBLICACIÓN
E INDICADORES FINANCIEROS, SEGÚN RUBRO
diciembre / 2005 - junio - diciembre / 2006

R U B R O	2 0 0 5		2 0 0 6		Estrato Mediano	Banca Universal y Comercial	Sistema Bancario	
	diciembre	junio	octubre	noviembre				diciembre
BALANCE GENERAL DE PUBLICACIÓN (Millones de Bolívares)								
ACTIVO								
DISPONIBILIDADES	296.047	399.329	538.773	675.963	753.331	11.936.055	34.392.669	35.248.775
INVERSIONES EN TÍTULOS VALORES	948.988	1.413.745	2.308.911	2.603.497	2.470.976	14.234.968	43.567.597	44.876.372
CARTERA DE CRÉDITOS	570.333	779.632	1.000.042	1.056.334	1.154.300	23.193.751	60.588.890	62.022.574
INTERESES Y COMISIONES POR COBRAR	12.599	17.892	23.755	26.511	27.129	520.451	1.259.013	1.287.935
INVERSIONES EN EMPRESAS FILIALES, AFILIADAS Y SUCURSALES	-	-	-	-	-	494.928	2.401.697	2.410.135
BIENES REALIZABLES	3	14	49	45	40	15.592	59.573	69.291
BIENES DE USO	48.877	50.811	51.967	15.391	14.641	894.210	2.350.899	2.401.413
OTROS ACTIVOS	37.195	47.960	41.625	64.982	46.043	831.299	3.006.502	3.034.405
TOTAL DEL ACTIVO	1.914.042	2.709.383	3.965.122	4.442.723	4.466.460	52.121.254	147.626.840	151.350.900
PASIVO								
CAPTACIONES DEL PÚBLICO	1.634.749	2.027.264	2.387.776	2.910.466	2.944.409	42.890.980	123.842.112	127.065.200
OBLIGACIONES CON EL BCV	-	-	-	-	-	5.796	5.796	5.796
CAPTACIONES Y OBLIGACIONES CON EL BANAP	-	-	1.061	962	945	183.215	266.269	270.487
OTROS FINANCIAMIENTOS OBTENIDOS	69.723	392.395	1.222.226	1.165.983	1.145.327	3.101.146	4.797.059	4.957.582
OTRAS OBLIGACIONES POR INTERMEDIACIÓN FINANCIERA	-	-	-	-	-	492.160	1.043.329	1.043.619
INTERESES Y COMISIONES POR PAGAR	1.334	1.700	6.670	8.015	9.689	141.725	314.032	340.331
ACUMULACIONES Y OTROS PASIVOS	10.710	24.422	20.068	22.699	25.138	922.094	4.634.830	4.698.680
OBLIGACIONES SUBORDINADAS	-	-	-	-	-	-	47.181	47.181
OBLIGACIONES CONVERTIBLES EN CAPITAL	-	-	-	-	-	-	-	-
TOTAL DEL PASIVO	1.716.516	2.445.781	3.637.801	4.108.125	4.125.508	47.737.116	134.950.608	138.428.876
GESTIÓN OPERATIVA	-	-	14.489	19.607	-	-	-	-
TOTAL DE PATRIMONIO	197.526	263.602	312.832	314.991	340.952	4.384.138	12.676.232	12.922.024
TOTAL DEL PASIVO + PATRIMONIO + GESTIÓN OPERATIVA	1.914.042	2.709.383	3.965.122	4.442.723	4.466.460	52.121.254	147.626.840	151.350.900
CUENTAS DE ORDEN								
CUENTAS CONTINGENTES DEUDORAS	35.911	116.053	300.032	380.145	80.871	6.043.219	13.260.823	13.313.097
ACTIVOS DE LOS FIDEICOMISOS	174.784	251.419	260.438	255.447	231.634	7.990.739	66.085.439	70.982.640
OTROS ENCARGOS DE CONFIANZA	-	-	-	-	-	175.769	496.506	496.506
CUENTAS DEUDORAS POR OTROS ENCARGOS DE CONFIANZA (Fondo Mutual Habitacional)	-	-	-	-	-	1.009.354	4.389.757	4.691.623
OTRAS CUENTAS DEUDORAS DEL FONDO MUTUAL HABITACIONAL	-	-	-	-	-	7.629	37.245	38.823
OTRAS CUENTAS DE ORDEN DEUDORAS	4.401.491	5.192.884	6.382.112	6.617.927	10.120.677	67.432.870	203.009.567	210.752.023
OTRAS CUENTAS DE REGISTRO DEUDORAS	-	-	-	-	-	168.527	298.649	298.835
ESTADO DE RESULTADOS DE PUBLICACIÓN (Millones de Bolívares)								
INGRESOS FINANCIEROS	106.035	134.172	132.372	169.698	211.201	2.472.634	6.494.487	6.699.331
GASTOS FINANCIEROS	41.944	43.497	74.215	94.991	117.240	955.911	2.237.091	2.324.384
MARGEN FINANCIERO BRUTO	64.091	90.675	58.157	74.707	93.961	1.516.723	4.257.396	4.374.947
Ingresos por recuperaciones de activos financieros	635	594	272	345	1.027	15.163	112.831	113.784
Gastos por incobrabilidad y desvalorización de activos financieros	6.173	4.221	3.025	4.558	6.255	171.764	519.686	531.628
MARGEN FINANCIERO NETO	58.553	87.048	55.404	70.494	88.733	1.360.122	3.850.541	3.957.103
Otros ingresos operativos (1)	39.991	26.195	24.987	31.230	51.912	769.536	2.408.726	2.460.391
Otros gastos operativos (2)	923	717	1.537	1.892	2.636	87.721	322.579	324.291
MARGEN DE INTERMEDIACIÓN FINANCIERA	97.621	112.526	78.854	99.832	138.009	2.041.937	5.936.688	6.083.203
GASTOS DE TRANSFORMACIÓN	68.663	68.184	64.104	79.497	95.603	1.304.432	3.747.991	3.860.027
Gastos de personal	30.012	27.986	25.075	31.740	38.719	516.951	1.628.569	1.672.340
Gastos generales y administrativos (3)	34.731	35.898	35.238	43.019	51.199	679.995	1.819.765	1.876.743
Aportes al Fondo de Garantía de Depósitos y Protección Bancaria	3.200	3.295	2.864	3.579	4.295	82.613	229.330	239.240
Aportes a la Superintendencia de Bancos y Otras Instituciones Financieras	720	1.005	927	1.159	1.390	24.873	70.327	71.704
MARGEN OPERATIVO BRUTO	28.958	44.342	14.750	20.335	42.406	737.505	2.188.697	2.223.176
Ingresos por bienes realizables	-	4	-	-	-	16.629	46.111	46.257
Ingresos por programas especiales	-	-	-	-	-	-	-	-
Ingresos operativos varios	287	715	1.452	1.699	2.423	62.130	165.073	167.168
Gastos por bienes realizables	22	2	10	14	19	3.156	12.992	18.192
Gastos por depreciación, amortización y desvalorización de bienes diversos	80	19	13	16	53	719	765	780
Gastos operativos varios	1.782	2.033	1.367	1.928	2.566	101.104	334.351	336.446
MARGEN OPERATIVO NETO	27.361	43.007	14.812	20.076	42.191	711.285	2.051.773	2.081.183
Ingresos extraordinarios	4	38	13	15	16	3.344	16.522	17.832
Gastos Extraordinarios	573	689	336	484	789	15.509	83.546	84.130
RESULTADO BRUTO ANTES DE IMPUESTOS	26.792	42.356	14.489	19.607	41.418	699.120	1.984.749	2.014.885
Impuesto sobre la renta	-	-	-	-	-	58.134	173.026	173.026
RESULTADO NETO	26.792	42.356	14.489	19.607	41.418	640.986	1.811.723	1.841.859
INDICADORES FINANCIEROS (Porcentajes)								
EVALUACIÓN DEL PATRIMONIO								
[Patrimonio + Gestión Operativa] / Activo Total	10,32	10,56	8,49	7,78	7,97	9,52	9,89	9,81
[Patrimonio + Gestión Operativa] / [Activo Total + Inversiones Cedidas]	10,32	10,56	8,49	7,78	7,97	7,71	8,13	7,95
Otros Activos / [Patrimonio + Gestión Operativa]	18,83	18,19	12,72	19,42	13,50	18,96	23,63	23,40
Activo Improductivo / [Patrimonio + Gestión Operativa]	191,87	190,62	196,68	229,64	241,98	323,49	327,60	328,49
CALIDAD DE ACTIVOS								
Provisión para Cartera de Créditos / Cartera de Créditos Bruta	4,40	2,84	2,50	2,49	2,54	2,16	2,27	2,43
Provisión para Cartera de Créditos / Cartera Inmovilizada Bruta	239,54	219,14	170,22	177,01	195,40	221,30	254,49	229,09
Cartera Inmovilizada Bruta / Cartera de Créditos Bruta	1,84	1,30	1,47	1,41	1,30	0,98	0,89	1,06
Activo Improductivo / Activo Total	19,80	18,55	16,24	17,30	18,47	27,21	28,23	28,15
GESTIÓN ADMINISTRATIVA (4)								
Activo Productivo / Pasivo con Costo (5)	118,00	115,45	107,40	106,95	105,38	132,94	126,05	125,63
Brecha Estructural / Activo Total (5)	12,23	10,90	5,77	5,38	4,16	18,03	14,83	14,66
Gastos de Personal / Captaciones del Público Promedio	3,49	4,28	3,19	3,10	3,04	3,04	3,33	3,34
Gastos Operativos / Captaciones del Público Promedio	4,32	5,49	4,31	4,11	3,97	4,12	3,70	3,72
[Gtos. de Personal + Gtos. Operativos] / Activo Productivo Promedio	8,62	10,51	6,57	6,24	6,03	7,66	7,73	7,77
Otros Ingresos Operativos / Activo Promedio	3,67	3,46	2,32	2,21	2,61	4,11	4,24	4,22
[Gtos. de Personal + Gtos. Operativos] / Ingresos Financieros	54,97	47,61	46,39	45,47	44,53	50,17	54,61	54,57
RENTABILIDAD (4)								
Ingreso por Cartera de Créditos / Cartera de Créditos Promedio	21,17	31,28	20,90	20,61	20,52	17,36	16,60	16,70
Ingreso por Inversiones en Títulos Valores / Inversiones en Títulos Valores Promedio	13,20	16,74	10,89	10,46	10,22	10,35	10,07	10,17
Gastos Financieros / Captaciones Promedio con Costos	7,51	8,39	9,57	9,42	9,34	9,18	7,06	7,12
Margen Financiero Bruto / Activo Promedio	7,05	11,67	6,20	6,01	5,93	6,94	6,76	6,80
Ingresos Extraordinarios / Activo Promedio	-	-	-	-	-	-	-	-
Resultado Neto / Activo Promedio	2,88	5,45	2,23	2,20	2,69	3,04	2,98	2,97
Resultado Neto / Patrimonio Promedio	27,51	57,86	25,84	25,98	32,18	32,88	31,57	31,64
LIQUIDEZ								
Disponibilidades / Captaciones del Público	18,11	19,70	22,56	23,23	25,59	27,83	27,77	27,74
[Disponibilidades + Inv.Tit.Val.para Negociar y Disp.para la Venta] / Captaciones del Público	35,50	31,39	28,28	29,01	32,19	36,62	38,53	38,32
Cartera de Créditos Neta / Captaciones del Público	34,89	38,46	41,88	36,29	39,20	54,08	48,92	48,81
Cartera de Créditos Neta / [Captaciones del Público + Inversiones Cedidas]	34,89	38,46	41,88	36,29	39,20	42,51	39,33	38,57
[Capt. Oficiales + Inv. Cedidas Oficiales] / [Captaciones del Público + Inversiones Cedidas]	30,60	34,21	24,56	19,51	18,52	17,50	17,25	17,22
Activos a Corto Plazo / Pasivos a Corto Plazo	18,05	18,51	21,73	24,61	30,49	32,29	29,48	29,44

FUENTE: BALANCE GENERAL DE PUBLICACIÓN
 DIRECCIÓN GENERAL TÉCNICA - DIRECCIÓN DE REGISTROS Y PUBLICACIONES
 (1) Incluye: Ingresos por Comisiones por Servicios, Ingresos por Diferencia de Cambio y Operaciones con Derivados, Ingresos por Inversiones en Empresas Filiales y Afiliadas, Ingresos por Inversiones en Sucursales y Ingresos por Inversiones en Títulos Valores.
 (2) Incluye: Gastos por Comisiones por Servicios, Gastos por Diferencia de Cambio y Operaciones con Derivados, Gastos por Inversiones en Empresas Filiales y Afiliadas, Gastos por Inversiones en Sucursales y Gastos por Inversiones en Títulos Valores.
 (3) Gastos generales y administrativos excepto (Gastos de personal, Aportes a FOGADE y Aportes a SUDERAN)
 (4) Resultados calculados en base a Saldo Promedio
 (5) No es anualizado.

CUADRO Nº I - 23
SISTEMA BANCARIO
BANCA UNIVERSAL Y BANCA COMERCIAL
BANCO NACIONAL DE CRÉDITO, C.A. BANCO UNIVERSAL
EVOLUCIÓN MENSUAL DEL BALANCE GENERAL DE PUBLICACIÓN, ESTADO DE RESULTADOS DE PUBLICACIÓN
E INDICADORES FINANCIEROS, SEGÚN RUBRO
diciembre / 2005 - junio - diciembre / 2006

R U B R O	2 0 0 5			2 0 0 6			Estrato Mediano	Banca Universal y Comercial	Sistema Bancario
	diciembre	junio	octubre	noviembre	diciembre				
BALANCE GENERAL DE PUBLICACIÓN (Millones de Bolívares)									
ACTIVO									
DISPONIBILIDADES	195.641	381.949	601.182	615.260	702.867	11.936.055	34.392.669	35.248.775	
INVERSIONES EN TÍTULOS VALORES	316.414	670.688	850.276	834.537	846.899	14.234.968	43.567.597	44.876.372	
CARTERA DE CRÉDITOS	651.353	864.089	1.167.434	1.321.334	1.482.732	23.193.751	60.588.890	62.022.574	
INTERESES Y COMISIONES POR COBRAR	13.011	14.123	16.925	18.422	21.954	520.451	1.259.013	1.287.935	
INVERSIONES EN EMPRESAS FILIALES, AFILIADAS Y SUCURSALES	-	134	-	-	27	494.928	2.401.697	2.410.135	
BIENES REALIZABLES	-	148	129	125	120	15.592	59.573	69.291	
BIENES DE USO	34.882	44.282	54.243	56.476	58.419	894.210	2.350.899	2.401.413	
OTROS ACTIVOS	18.960	18.866	19.013	22.171	19.164	831.299	3.006.502	3.034.405	
TOTAL DEL ACTIVO	1.230.261	1.994.279	2.709.202	2.868.325	3.132.182	52.121.254	147.626.840	151.350.900	
PASIVO									
CAPTACIONES DEL PÚBLICO	971.767	1.746.917	2.445.945	2.579.269	2.800.385	42.890.980	123.842.112	127.065.200	
OBLIGACIONES CON EL BCV	-	-	-	-	-	5.796	5.796	5.796	
CAPTACIONES Y OBLIGACIONES CON EL BANAP	-	23.207	10.729	484	495	183.215	266.269	270.487	
OTROS FINANCIAMIENTOS OBTENIDOS	117.468	12.192	13.030	12.706	13.142	3.101.146	4.797.059	4.957.582	
OTRAS OBLIGACIONES POR INTERMEDIACIÓN FINANCIERA	4.208	4.208	13.159	35.347	54.900	492.160	1.043.329	1.043.619	
INTERESES Y COMISIONES POR PAGAR	11.349	11.091	12.352	12.360	14.889	141.725	314.032	340.331	
ACUMULACIONES Y OTROS PASIVOS	19.717	21.641	27.336	38.118	40.313	922.094	4.634.830	4.698.680	
OBLIGACIONES SUBORDINADAS	-	-	-	-	-	-	47.181	47.181	
OBLIGACIONES CONVERTIBLES EN CAPITAL	-	-	-	-	-	-	-	-	
TOTAL DEL PASIVO	1.124.509	1.819.256	2.522.551	2.678.284	2.924.124	47.737.116	134.950.608	138.428.876	
GESTIÓN OPERATIVA	-	-	19.868	23.393	-	-	-	-	
TOTAL DE PATRIMONIO	105.752	175.023	166.783	166.648	208.058	4.384.138	12.676.232	12.922.024	
TOTAL DEL PASIVO + PATRIMONIO + GESTIÓN OPERATIVA	1.230.261	1.994.279	2.709.202	2.868.325	3.132.182	52.121.254	147.626.840	151.350.900	
CUENTAS DE ORDEN									
CUENTAS CONTINGENTES DEUDORAS	231.537	97.701	129.792	152.788	128.937	6.043.219	13.260.823	13.313.097	
ACTIVOS DE LOS FIDEICOMISOS	429.408	363.422	441.726	436.626	444.159	7.990.739	66.085.439	70.982.640	
OTROS ENCARGOS DE CONFIANZA	-	-	-	-	-	175.769	496.506	496.506	
CUENTAS DEUDORAS POR OTROS ENCARGOS DE CONFIANZA (Fondo Mutual Habitacional)	-	33	137	417	465	1.009.354	4.389.757	4.691.623	
OTRAS CUENTAS DEUDORAS DEL FONDO MUTUAL HABITACIONAL	-	-	-	-	-	7.629	37.245	38.823	
OTRAS CUENTAS DE ORDEN DEUDORAS	2.057.166	3.925.927	4.903.707	5.471.647	6.279.677	67.432.870	203.009.567	210.752.023	
OTRAS CUENTAS DE REGISTRO DEUDORAS	-	-	-	-	-	168.527	298.649	298.835	
ESTADO DE RESULTADOS DE PUBLICACIÓN (Millones de Bolívares)									
INGRESOS FINANCIEROS	68.580	113.195	94.828	120.311	148.038	2.472.634	6.494.487	6.699.331	
GASTOS FINANCIEROS	31.154	74.754	52.157	64.726	78.776	955.911	2.237.091	2.324.384	
MARGEN FINANCIERO BRUTO	37.426	38.441	42.671	55.585	69.262	1.516.723	4.257.396	4.374.947	
Ingresos por recuperaciones de activos financieros	-	-	-	2	-	15.163	112.831	113.784	
Gastos por incobrabilidad y desvalorización de activos financieros	4.335	3.014	11.968	13.339	19.644	171.764	519.686	531.628	
MARGEN FINANCIERO NETO	33.091	35.427	30.703	42.248	49.618	1.360.122	3.850.541	3.957.103	
Otros ingresos operativos (1)	12.800	17.407	29.453	33.350	37.676	769.536	2.408.726	2.460.391	
Otros gastos operativos (2)	1.424	2.535	3.214	5.047	6.569	87.721	322.579	334.291	
MARGEN DE INTERMEDIACIÓN FINANCIERA	44.467	50.299	56.942	70.551	80.725	2.041.937	5.936.688	6.083.202	
GASTOS DE TRANSFORMACIÓN	35.715	42.893	36.305	46.268	56.329	1.304.432	3.747.991	3.860.027	
Gastos de personal	7.166	9.283	10.993	13.656	16.348	516.951	1.628.569	1.672.340	
Gastos generales y administrativos (3)	26.370	30.104	22.621	29.249	35.945	679.995	1.819.765	1.876.743	
Aportes al Fondo de Garantía de Depósitos y Protección Bancaria	1.764	2.645	1.860	2.325	2.790	82.613	229.330	239.240	
Aportes a la Superintendencia de Bancos y Otras Instituciones Financieras	415	861	831	1.038	1.246	24.873	70.327	71.704	
MARGEN OPERATIVO BRUTO	8.752	7.406	20.637	24.283	24.396	737.505	2.188.697	2.223.176	
Ingresos por bienes realizables	-	-	-	-	-	16.629	46.111	46.257	
Ingresos por programas especiales	-	-	-	-	-	-	-	-	
Ingresos operativos varios	341	260	259	299	593	62.130	165.073	167.168	
Gastos por bienes realizables	-	18	18	23	28	3.156	12.992	18.192	
Gastos por depreciación, amortización y desvalorización de bienes diversos	-	-	-	-	-	719	765	780	
Gastos operativos varios	265	976	752	787	895	101.104	334.351	336.446	
MARGEN OPERATIVO NETO	8.828	6.672	20.126	23.772	24.066	711.285	2.051.773	2.081.183	
Ingresos extraordinarios	5.226	920	-	-	96	3.344	16.522	17.832	
Gastos Extraordinarios	414	265	258	379	488	15.509	83.546	84.130	
RESULTADO BRUTO ANTES DE IMPUESTOS	13.640	7.327	19.868	23.393	23.674	699.120	1.984.749	2.014.885	
Impuesto sobre la renta	-	-	-	-	156	58.134	173.026	173.026	
RESULTADO NETO	13.640	7.327	19.868	23.393	23.518	640.986	1.811.723	1.841.859	
INDICADORES FINANCIEROS (Porcentajes)									
EVALUACIÓN DEL PATRIMONIO									
[Patrimonio + Gestión Operativa] / Activo Total	8,60	12,20	8,25	8,04	7,96	9,52	9,89	9,81	
[Patrimonio + Gestión Operativa] / [Activo Total + Inversiones Cedidas]	6,25	10,14	7,94	7,51	7,25	7,71	8,13	7,95	
Otros Activos / [Patrimonio + Gestión Operativa]	17,93	10,78	10,19	11,67	9,21	18,96	23,63	23,40	
Activo Improductivo / [Patrimonio + Gestión Operativa]	234,74	255,34	343,41	353,88	355,31	323,49	327,60	328,49	
CALIDAD DE ACTIVOS									
Provisión para Cartera de Créditos / Cartera de Créditos Bruta	1,31	1,30	1,90	1,76	2,00	2,16	2,27	2,43	
Provisión para Cartera de Créditos / Cartera Inmovilizada Bruta	836,11	468,76	368,37	322,95	443,06	221,30	254,49	229,09	
Cartera Inmovilizada Bruta / Cartera de Créditos Bruta	0,16	0,28	0,52	0,55	0,45	0,98	0,89	1,06	
Activo Improductivo / Activo Total	20,18	22,41	23,66	23,45	23,60	27,21	28,23	28,15	
GESTIÓN ADMINISTRATIVA (4)									
Activo Productivo / Pasivo con Costo (5)	119,05	131,75	175,28	178,26	173,86	132,94	126,05	125,63	
Brecha Estructural / Activo Total (5)	12,77	18,70	32,79	33,61	32,46	18,03	14,83	14,66	
Gastos de Personal / Captaciones del Público Promedio	1,83	2,14	1,60	1,52	1,44	3,04	3,33	3,34	
Gastos Operativos / Captaciones del Público Promedio	6,07	6,93	3,98	3,86	3,72	4,12	3,70	3,72	
[Gtos. de Personal + Gtos. Operativos] / Activo Productivo Promedio	8,45	9,76	6,19	6,01	5,80	7,66	7,73	7,77	
Otros Ingresos Operativos / Activo Promedio	2,60	3,38	3,32	2,96	2,73	4,11	4,24	4,22	
[Gtos. de Personal + Gtos. Operativos] / Ingresos Financieros	48,70	34,80	35,16	35,28	35,10	50,17	54,61	54,57	
RENTABILIDAD (4)									
Ingreso por Cartera de Créditos / Cartera de Créditos Promedio	19,26	26,53	17,80	17,38	17,03	17,36	16,60	16,70	
Ingreso por Inversiones en Títulos Valores / Inversiones en Títulos Valores Promedio	13,19	28,29	15,91	15,14	14,55	10,35	10,07	10,17	
Gastos Financieros / Captaciones Promedio con Costos	11,20	24,98	14,85	14,64	14,48	9,18	7,06	7,12	
Margen Financiero Bruto / Activo Promedio	6,96	7,36	5,46	5,37	5,26	6,94	6,76	6,80	
Ingresos Extraordinarios / Activo Promedio	0,65	0,18	-	-	-	-	-	-	
Resultado Neto / Activo Promedio	2,12	1,40	1,98	1,81	1,51	3,04	2,98	2,97	
Resultado Neto / Patrimonio Promedio	22,11	16,91	25,70	24,19	20,42	32,88	31,57	31,64	
LIQUIDEZ									
Disponibilidades / Captaciones del Público	20,13	21,86	24,58	23,85	25,10	27,83	27,77	27,74	
[Disponibilidades + Inv.Tit.Val.para Negociar y Disp.para la Venta] / Captaciones del Público	33,95	38,31	43,44	44,65	45,37	36,62	38,53	38,32	
Cartera de Créditos Neta / Captaciones del Público	67,03	49,46	47,73	51,23	52,95	54,08	48,92	48,81	
Cartera de Créditos Neta / [Captaciones del Público + Inversiones Cedidas]	45,41	40,66	46,08	48,14	49,21	42,51	39,33	38,57	
[Capt. Oficiales + Inv. Cedidas Oficiales] / [Captaciones del Público + Inversiones Cedidas]	33,92	28,65	24,22	22,65	24,64	17,50	17,25	17,22	
Activos a Corto Plazo / Pasivos a Corto Plazo	35,58	31,00	45,96	51,06	52,12	32,29	29,48	29,44	

FUENTE: BALANCE GENERAL DE PUBLICACIÓN
AGENCIA GENERAL TÉCNICA - AGENCIA DE REGISTROS Y PUBLICACIONES
(1) Incluye: Ingresos por Comisiones por Servicios, Ingresos por Diferencia de Cambio y Operaciones con Derivados, Ingresos por Inversiones en Empresas Filiales y Afiliadas, Ingresos por Inversiones en Sociedades por Acciones y Ganancias por Inversiones en Títulos Valores.
(2) Incluye: Gastos por Comisiones por Servicios, Gastos por Diferencia de Cambio y Operaciones con Derivados, Gastos por Inversiones en Empresas Filiales y Afiliadas, Gastos por Inversiones en Sociedades por Acciones y Pérdidas por Inversiones en Títulos Valores.
(3) Gastos generales y administrativos excepto (Gastos de personal, Aportes a FOGADE y Aportes a SUDERAN)
(4) Resultados calculados en base a Saldo Promedio
(5) No es anualizado.

CUADRO Nº I - 25
SISTEMA BANCARIO
BANCA UNIVERSAL Y BANCA COMERCIAL
BANCO CANARIAS DE VENEZUELA, BANCO UNIVERSAL, C.A.
EVOLUCIÓN MENSUAL DEL BALANCE GENERAL DE PUBLICACIÓN, ESTADO DE RESULTADOS DE PUBLICACIÓN
E INDICADORES FINANCIEROS, SEGÚN RUBRO
diciembre / 2005 - junio - diciembre / 2006

R U B R O	2 0 0 5		2 0 0 6			Estrato Mediano	Banca Universal y Comercial	Sistema Bancario
	diciembre	junio	octubre	noviembre	diciembre			
BALANCE GENERAL DE PUBLICACIÓN (Millones de Bolívares)								
ACTIVO								
DISPONIBILIDADES	375.601	318.401	589.607	722.955	884.473	11.936.055	34.392.669	35.248.775
INVERSIONES EN TÍTULOS VALORES	78.228	169.820	121.350	104.242	78.391	14.234.968	43.567.597	44.876.372
CARTERA DE CRÉDITOS	703.746	1.039.643	1.499.569	1.668.735	1.752.651	23.193.751	60.588.890	62.022.574
INTERESES Y COMISIONES POR COBRAR	24.344	35.864	47.690	57.161	47.914	520.451	1.259.013	1.287.935
INVERSIONES EN EMPRESAS FILIALES, AFILIADAS Y SUCURSALES	618	703	703	703	755	494.928	2.401.697	2.410.135
BIENES REALIZABLES	154	33	21	18	17	15.592	59.573	69.291
BIENES DE USO	27.293	92.521	94.072	94.101	95.071	894.210	2.350.899	2.401.413
OTROS ACTIVOS	11.099	57.727	61.462	61.863	100.624	831.299	3.006.502	3.034.405
TOTAL DEL ACTIVO	1.221.083	1.714.712	2.414.474	2.709.778	2.959.896	52.121.254	147.626.840	151.350.900
PASIVO								
CAPTACIONES DEL PÚBLICO	823.149	1.357.611	2.036.948	2.350.706	2.480.812	42.890.980	123.842.112	127.065.200
OBLIGACIONES CON EL BCV	-	-	-	-	-	5.796	5.796	5.796
CAPTACIONES Y OBLIGACIONES CON EL BANAP	-	-	-	5.587	54.938	183.215	266.269	270.487
OTROS FINANCIAMIENTOS OBTENIDOS	244.377	163.824	144.365	24.746	66.178	3.101.146	4.797.059	4.957.582
OTRAS OBLIGACIONES POR INTERMEDIACIÓN FINANCIERA	1.340	5.354	24.421	24.944	23.874	492.160	1.043.329	1.043.619
INTERESES Y COMISIONES POR PAGAR	7.104	8.751	8.796	12.652	15.328	141.725	314.032	340.331
ACUMULACIONES Y OTROS PASIVOS	15.830	25.107	28.484	39.593	61.780	922.094	4.634.830	4.698.680
OBLIGACIONES SUBORDINADAS	-	-	-	-	-	-	47.181	47.181
OBLIGACIONES CONVERTIBLES EN CAPITAL	-	-	-	-	-	-	-	-
TOTAL DEL PASIVO	1.091.800	1.560.647	2.243.014	2.458.228	2.702.910	47.737.116	134.950.608	138.428.876
GESTIÓN OPERATIVA	-	-	14.309	27.435	-	-	-	-
TOTAL DE PATRIMONIO	129.283	154.065	157.151	224.115	256.986	4.384.138	12.676.232	12.922.024
TOTAL DEL PASIVO + PATRIMONIO + GESTIÓN OPERATIVA	1.221.083	1.714.712	2.414.474	2.709.778	2.959.896	52.121.254	147.626.840	151.350.900
CUENTAS DE ORDEN								
CUENTAS CONTINGENTES DEUDORAS	116.646	149.319	176.348	196.281	370.943	6.043.219	13.260.823	13.313.097
ACTIVOS DE LOS FIDEICOMISOS	173.639	250.096	379.183	374.218	294.612	7.990.739	66.085.439	70.982.640
OTROS ENCARGOS DE CONFIANZA	-	-	-	-	-	175.769	496.506	496.506
CUENTAS DEUDORAS POR OTROS ENCARGOS DE CONFIANZA (Fondo Mutual Habitacional)	26.634	30.340	44.253	51.359	56.178	1.009.354	4.389.757	4.691.623
OTRAS CUENTAS DEUDORAS DEL FONDO MUTUAL HABITACIONAL	558	481	418	416	427	7.629	37.245	38.823
OTRAS CUENTAS DE ORDEN DEUDORAS	942.437	1.479.399	2.334.340	2.728.354	2.792.257	67.432.870	203.009.567	210.752.023
OTRAS CUENTAS DE REGISTRO DEUDORAS	220	243	263	269	275	168.527	298.649	298.835
ESTADO DE RESULTADOS DE PUBLICACIÓN (Millones de Bolívares)								
INGRESOS FINANCIEROS	73.789	92.734	78.047	102.377	158.300	2.472.634	6.494.487	6.699.331
GASTOS FINANCIEROS	30.970	38.114	37.770	49.994	62.526	955.911	2.237.091	2.324.384
MARGEN FINANCIERO BRUTO	42.819	54.620	40.277	52.383	95.774	1.516.723	4.257.396	4.374.947
Ingresos por recuperaciones de activos financieros	1.480	740	232	343	395	15.163	112.831	113.784
Gastos por incobrabilidad y desvalorización de activos financieros	1.512	10.057	7.671	12.671	18.742	171.764	519.686	531.628
MARGEN FINANCIERO NETO	42.787	45.303	32.838	40.055	77.427	1.360.122	3.850.541	3.957.103
Otros ingresos operativos (1)	14.084	30.667	20.438	38.004	42.426	769.536	2.408.726	2.460.391
Otros gastos operativos (2)	5.771	2.647	1.820	2.602	20.328	87.721	322.579	334.291
MARGEN DE INTERMEDIACIÓN FINANCIERA	51.100	73.323	51.456	75.457	99.525	2.041.937	5.936.688	6.083.203
GASTOS DE TRANSFORMACIÓN	39.321	47.489	35.255	45.471	59.105	1.304.432	3.747.991	3.860.027
Gastos de personal	12.280	12.780	12.241	15.793	19.631	516.951	1.628.569	1.672.340
Gastos generales y administrativos (3)	24.668	31.092	19.591	25.400	34.341	679.995	1.819.765	1.876.743
Aportes al Fondo de Garantía de Depósitos y Protección Bancaria	1.628	2.784	2.603	3.253	3.903	82.613	229.330	239.240
Aportes a la Superintendencia de Bancos y Otras Instituciones Financieras	745	833	820	1.025	1.230	24.873	70.327	71.704
MARGEN OPERATIVO BRUTO	11.779	25.834	16.201	29.986	40.420	737.505	2.188.697	2.223.176
Ingresos por bienes realizables	14	1.058	247	249	250	16.629	46.111	46.257
Ingresos por programas especiales	-	-	-	-	-	-	-	-
Ingresos operativos varios	688	236	198	229	796	62.130	165.073	167.168
Gastos por bienes realizables	166	113	12	15	17	3.156	12.992	18.192
Gastos por depreciación, amortización y desvalorización de bienes diversos	-	-	-	-	-	719	765	780
Gastos operativos varios	548	1.044	1.210	1.567	1.808	101.104	334.351	336.446
MARGEN OPERATIVO NETO	11.767	25.971	15.424	28.882	39.641	711.285	2.051.773	2.081.183
Ingresos extraordinarios	36	-	-	-	-	3.344	16.522	17.832
Gastos Extraordinarios	223	220	145	187	1.606	15.509	83.546	84.130
RESULTADO BRUTO ANTES DE IMPUESTOS	11.580	25.751	15.279	28.695	38.035	699.120	1.984.749	2.014.885
Impuesto sobre la renta	600	600	970	1.260	3.132	58.134	173.026	173.026
RESULTADO NETO	10.980	25.151	14.309	27.435	34.903	640.986	1.811.723	1.841.859
INDICADORES FINANCIEROS (Porcentajes)								
EVALUACIÓN DEL PATRIMONIO								
[Patrimonio + Gestión Operativa] / Activo Total	10,59	9,47	7,44	10,12	9,37	9,52	9,89	9,81
[Patrimonio + Gestión Operativa] / [Activo Total + Inversiones Cedidas]	7,16	6,15	5,22	7,02	6,68	7,71	8,13	7,95
Otros Activos / [Patrimonio + Gestión Operativa]	8,59	37,47	35,85	24,59	39,16	18,96	23,63	23,40
Activo Improductivo / [Patrimonio + Gestión Operativa]	331,46	320,49	456,34	364,15	422,72	323,49	327,60	328,49
CALIDAD DE ACTIVOS								
Provisión para Cartera de Créditos / Cartera de Créditos Bruta	2,68	2,04	1,85	1,94	2,00	2,16	2,27	2,43
Provisión para Cartera de Créditos / Cartera Inmovilizada Bruta	190,65	147,27	125,22	132,33	131,44	221,30	254,49	229,09
Cartera Inmovilizada Bruta / Cartera de Créditos Bruta	1,40	1,38	1,48	1,47	1,52	0,98	0,89	1,06
Activo Improductivo / Activo Total	35,09	28,80	32,41	33,80	36,70	27,21	28,23	28,15
GESTIÓN ADMINISTRATIVA (4)								
Activo Productivo / Pasivo con Costo (5)	102,86	117,61	91,93	97,05	90,00	132,94	126,05	125,63
Brecha Estructural / Activo Total (5)	1,81	10,66	(5,93)	(2,01)	(7,03)	18,03	14,83	14,66
Gastos de Personal / Captaciones del Público Promedio	3,60	4,12	2,63	2,48	2,36	3,04	3,33	3,34
Gastos Operativos / Captaciones del Público Promedio	7,82	10,01	5,11	4,81	4,77	4,12	3,70	3,72
[Gtos. de Personal + Gtos. Operativos] / Activo Productivo Promedio	9,85	13,75	8,24	7,98	8,00	7,66	7,73	7,77
Otros Ingresos Operativos / Activo Promedio	2,73	7,09	3,95	4,61	4,21	4,11	4,24	4,22
[Gtos. de Personal + Gtos. Operativos] / Ingresos Financieros	45,50	47,31	43,67	43,28	38,98	50,17	54,61	54,57
RENTABILIDAD (4)								
Ingreso por Cartera de Créditos / Cartera de Créditos Promedio	21,20	28,74	19,01	18,54	18,07	17,36	16,60	16,70
Ingreso por Inversiones en Títulos Valores / Inversiones en Títulos Valores Promedio	24,63	24,16	14,21	13,33	11,49	10,35	10,07	10,17
Gastos Financieros / Captaciones Promedio con Costos	14,88	18,83	11,58	10,91	10,28	9,18	7,06	7,12
Margen Financiero Bruto / Activo Promedio	9,33	12,11	7,17	6,93	8,39	6,94	6,76	6,80
Ingresos Extraordinarios / Activo Promedio	-	-	-	-	-	-	-	-
Resultado Neto / Activo Promedio	3,07	5,58	2,91	3,42	3,35	3,04	2,98	2,97
Resultado Neto / Patrimonio Promedio	27,54	57,00	33,16	39,36	38,51	32,88	31,57	31,64
LIQUIDEZ								
Disponibilidades / Captaciones del Público	45,63	23,45	28,95	30,75	35,65	27,83	27,77	27,74
[Disponibilidades + Inv.Tit.Val.para Negociar y Disp.para la Venta] / Captaciones del Público	46,14	24,66	33,73	33,31	35,75	36,62	38,53	38,32
Cartera de Créditos Neta / Captaciones del Público	85,49	76,58	73,62	70,99	70,65	54,08	48,92	48,81
Cartera de Créditos Neta / [Captaciones del Público + Inversiones Cedidas]	50,02	45,88	50,19	47,50	48,19	42,51	39,33	38,57
[Capt. Oficiales + Inv. Cedidas Oficiales] / [Captaciones del Público + Inversiones Cedidas]	15,93	26,20	17,35	14,00	12,85	17,50	17,25	17,22
Activos a Corto Plazo / Pasivos a Corto Plazo	30,32	20,71	27,10	27,82	31,24	32,29	29,48	29,44

FUENTE: BALANCE GENERAL DE PUBLICACIÓN

DEFINICIÓN GENERAL TÉCNICA: GERENCIA DE OPERACIONES Y PUBLICACIONES

(1) Incluye: Ingresos por Comisiones por Servicios, Ingresos por Diferencia de Cambio y Operaciones con Derivados, Ingresos por Inversiones en Empresas Filiales y Afiliadas,

Ingresos por Inversiones en Sociedades y Ingresos por Inversiones en Títulos Valores.

(2) Incluye: Gastos por Comisiones por Servicios, Gastos por Diferencia de Cambio y Operaciones con Derivados, Gastos por Inversiones en Empresas Filiales y Afiliadas,

Gastos por Inversiones en Sociedades y Gastos por Inversiones en Títulos Valores.

(3) Gastos generales y administrativos excepto (Gastos de personal, Aportes a FOGADE y Aportes a SUDERAN)

(4) Resultados calculados en base a Saldo Promedio

(5) No es anualizado.

CUADRO Nº I - 26
SISTEMA BANCARIO
BANCA UNIVERSAL Y BANCA COMERCIAL
BANCO CARONÍ, C.A., BANCO UNIVERSAL
EVOLUCIÓN MENSUAL DEL BALANCE GENERAL DE PUBLICACIÓN, ESTADO DE RESULTADOS DE PUBLICACIÓN
E INDICADORES FINANCIEROS, SEGÚN RUBRO
diciembre / 2005 - junio - diciembre / 2006

R U B R O	2 0 0 5		2 0 0 6		Estrato Mediano	Banca Universal y Comercial	Sistema Bancario	
	diciembre	junio	octubre	noviembre				diciembre
BALANCE GENERAL DE PUBLICACIÓN (Millones de Bolívares)								
ACTIVO								
DISPONIBILIDADES	266.839	396.579	438.946	530.019	544.223	11.936.055	34.392.669	35.248.775
INVERSIONES EN TÍTULOS VALORES	905.923	1.320.419	1.274.179	1.227.927	1.362.578	14.234.968	43.567.597	44.876.372
CARTERA DE CRÉDITOS	300.275	419.946	548.706	663.418	697.064	23.193.751	60.588.890	62.022.574
INTERESES Y COMISIONES POR COBRAR	21.578	17.030	21.031	21.747	15.643	520.451	1.259.013	1.287.935
INVERSIONES EN EMPRESAS FILIALES, AFILIADAS Y SUCURSALES	46.768	51.969	51.969	51.969	60.532	494.928	2.401.697	2.410.135
BIENES REALIZABLES	6.089	4.215	4.215	4.215	2.718	15.592	59.573	69.291
BIENES DE USO	40.918	47.831	49.660	56.741	57.705	894.210	2.350.899	2.401.413
OTROS ACTIVOS	27.019	28.780	54.900	42.484	41.863	831.299	3.006.502	3.034.405
TOTAL DEL ACTIVO	1.615.409	2.286.769	2.443.606	2.598.520	2.782.326	52.121.254	147.626.840	151.350.900
PASIVO								
CAPTACIONES DEL PÚBLICO	1.244.456	1.853.993	2.090.485	2.265.658	2.437.326	42.890.980	123.842.112	127.065.200
OBLIGACIONES CON EL BCV	-	-	-	-	-	5.796	5.796	5.796
CAPTACIONES Y OBLIGACIONES CON EL BANAP	-	-	-	-	-	183.215	266.269	270.487
OTROS FINANCIAMIENTOS OBTENIDOS	147.044	172.359	72.891	54.433	38.243	3.101.146	4.797.059	4.957.582
OTRAS OBLIGACIONES POR INTERMEDIACIÓN FINANCIERA	9	9	148	148	9	492.160	1.043.329	1.043.619
INTERESES Y COMISIONES POR PAGAR	11.832	10.202	9.640	9.717	9.081	141.725	314.032	340.331
ACUMULACIONES Y OTROS PASIVOS	31.503	40.435	43.823	41.615	73.330	922.094	4.634.830	4.698.680
OBLIGACIONES SUBORDINADAS	-	-	-	-	-	-	47.181	47.181
OBLIGACIONES CONVERTIBLES EN CAPITAL	-	-	-	-	-	-	-	-
TOTAL DEL PASIVO	1.434.844	2.076.998	2.216.987	2.371.571	2.557.989	47.737.116	134.950.608	138.428.876
GESTIÓN OPERATIVA	-	-	17.978	19.222	-	-	-	-
TOTAL DE PATRIMONIO	180.565	209.771	208.641	207.727	224.337	4.384.138	12.676.232	12.922.024
TOTAL DEL PASIVO + PATRIMONIO + GESTIÓN OPERATIVA	1.615.409	2.286.769	2.443.606	2.598.520	2.782.326	52.121.254	147.626.840	151.350.900
CUENTAS DE ORDEN								
CUENTAS CONTINGENTES DEUDORAS	7.434	32.681	29.978	24.762	19.174	6.043.219	13.260.823	13.313.097
ACTIVOS DE LOS FIDEICOMISOS	864.456	1.039.390	1.179.819	1.167.385	1.193.607	7.990.739	66.085.439	70.982.640
OTROS ENCARGOS DE CONFIANZA	-	-	-	-	-	175.769	496.506	496.506
CUENTAS DEUDORAS POR OTROS ENCARGOS DE CONFIANZA (Fondo Mutual Habitacional)	602	1.234	1.840	2.022	2.119	1.009.354	4.389.757	4.691.623
OTRAS CUENTAS DEUDORAS DEL FONDO MUTUAL HABITACIONAL	-	-	-	-	-	7.629	37.245	38.823
OTRAS CUENTAS DE ORDEN DEUDORAS	1.506.140	1.910.650	2.298.058	2.356.445	2.456.426	67.432.870	203.009.567	210.752.023
OTRAS CUENTAS DE REGISTRO DEUDORAS	-	-	-	-	-	168.527	298.649	298.835
ESTADO DE RESULTADOS DE PUBLICACIÓN (Millones de Bolívares)								
INGRESOS FINANCIEROS	64.037	75.276	60.168	75.174	86.369	2.472.634	6.494.487	6.699.331
GASTOS FINANCIEROS	28.246	26.387	18.466	22.291	26.171	955.911	2.237.091	2.324.384
MARGEN FINANCIERO BRUTO	35.791	48.889	41.702	52.883	60.198	1.516.723	4.257.396	4.374.947
Ingresos por recuperaciones de activos financieros	-	-	-	-	-	15.163	112.831	113.784
Gastos por incobrabilidad y desvalorización de activos financieros	3.041	2.228	2.057	3.835	5.525	171.764	519.686	531.628
MARGEN FINANCIERO NETO	32.750	46.661	39.645	49.048	54.673	1.360.122	3.850.541	3.957.103
Otros ingresos operativos (1)	32.306	30.029	21.016	25.874	37.153	769.536	2.408.726	2.460.391
Otros gastos operativos (2)	2.279	2.948	2.267	3.335	3.779	87.721	322.579	334.291
MARGEN DE INTERMEDIACIÓN FINANCIERA	62.777	73.742	58.394	71.587	88.047	2.041.937	5.936.688	6.083.203
GASTOS DE TRANSFORMACIÓN	43.939	50.643	41.024	53.562	67.680	1.304.432	3.747.991	3.860.027
Gastos de personal	15.340	16.608	13.558	16.910	20.756	516.951	1.628.569	1.672.340
Gastos generales y administrativos (3)	24.277	27.963	22.626	30.601	39.659	679.995	1.819.765	1.876.743
Aportes al Fondo de Garantía de Depósitos y Protección Bancaria	3.361	4.754	3.745	4.682	5.618	82.613	229.330	239.240
Aportes a la Superintendencia de Bancos y Otras Instituciones Financieras	961	1.318	1.095	1.369	1.647	24.873	70.327	71.704
MARGEN OPERATIVO BRUTO	18.838	23.099	17.370	18.025	20.367	737.505	2.188.697	2.223.176
Ingresos por bienes realizables	2.822	1.608	560	1.460	2.024	16.629	46.111	46.257
Ingresos por programas especiales	-	-	-	-	-	-	-	-
Ingresos operativos varios	2.468	876	826	980	1.650	62.130	165.073	167.168
Gastos por bienes realizables	-	478	-	-	-	3.156	12.992	18.192
Gastos por depreciación, amortización y desvalorización de bienes diversos	2	2	1	2	2	719	765	780
Gastos operativos varios	1.120	1.314	674	1.077	2.642	101.104	334.351	336.446
MARGEN OPERATIVO NETO	23.006	23.789	18.081	19.386	21.397	711.285	2.051.773	2.081.183
Ingresos extraordinarios	289	-	-	-	-	3.344	16.522	17.832
Gastos Extraordinarios	809	141	103	164	328	15.509	83.546	84.130
RESULTADO BRUTO ANTES DE IMPUESTOS	22.486	23.648	17.978	19.222	21.069	699.120	1.984.749	2.014.885
Impuesto sobre la renta	-	-	-	-	-	58.134	173.026	173.026
RESULTADO NETO	22.486	23.648	17.978	19.222	21.069	640.986	1.811.723	1.841.859
INDICADORES FINANCIEROS (Porcentajes)								
EVALUACIÓN DEL PATRIMONIO								
[Patrimonio + Gestión Operativa] / Activo Total	11,18	11,73	12,12	11,21	10,02	9,52	9,89	9,81
[Patrimonio + Gestión Operativa] / [Activo Total + Inversiones Cedidas]	7,15	8,41	9,39	8,66	7,31	7,71	8,13	7,95
Otros Activos / [Patrimonio + Gestión Operativa]	14,96	13,72	24,23	18,72	18,66	18,96	23,63	23,40
Activo Improductivo / [Patrimonio + Gestión Operativa]	214,02	248,86	261,41	298,27	306,80	323,49	327,60	328,49
CALIDAD DE ACTIVOS								
Provisión para Cartera de Créditos / Cartera de Créditos Bruta	6,75	5,16	4,17	3,65	3,69	2,16	2,27	2,43
Provisión para Cartera de Créditos / Cartera Inmovilizada Bruta	139,54	125,95	129,14	140,12	165,78	223,30	254,49	229,09
Cartera Inmovilizada Bruta / Cartera de Créditos Bruta	4,84	4,10	3,23	2,61	2,22	0,98	0,89	1,06
Activo Improductivo / Activo Total	23,92	22,83	24,24	26,05	24,74	27,21	28,23	28,15
GESTIÓN ADMINISTRATIVA (4)								
Activo Productivo / Pasivo con Costo (5)	149,12	178,74	184,98	206,39	218,77	132,94	126,05	125,63
Brecha Estructural / Activo Total (5)	25,06	34,00	34,80	38,12	40,86	18,03	14,83	14,66
Gastos de Personal / Captaciones del Público Promedio	2,84	3,30	2,24	2,17	2,12	3,04	3,33	3,34
Gastos Operativos / Captaciones del Público Promedio	4,63	5,55	3,75	3,80	3,84	4,12	3,70	3,72
[Gtos. de Personal + Gtos. Operativos] / Activo Productivo Promedio	7,13	9,17	6,30	6,36	6,42	7,66	7,73	7,77
Otros Ingresos Operativos / Activo Promedio	5,14	5,14	3,24	3,18	3,42	4,11	4,24	4,22
[Gtos. de Personal + Gtos. Operativos] / Ingresos Financieros	58,73	59,21	59,72	61,39	64,95	50,17	54,61	54,57
RENTABILIDAD (4)								
Ingreso por Cartera de Créditos / Cartera de Créditos Promedio	19,30	28,66	19,50	18,32	17,21	17,36	16,60	16,70
Ingreso por Inversiones en Títulos Valores / Inversiones en Títulos Valores Promedio	10,33	11,67	7,70	7,70	7,34	10,35	10,07	10,17
Gastos Financieros / Captaciones Promedio con Costos	9,53	10,54	7,04	6,89	6,78	9,18	7,06	7,12
Margen Financiero Bruto / Activo Promedio	5,12	7,73	5,46	5,38	5,09	6,94	6,76	6,80
Ingresos Extraordinarios / Activo Promedio	-	-	-	-	-	-	-	-
Resultado Neto / Activo Promedio	3,49	3,74	2,48	2,24	2,09	3,04	2,98	2,97
Resultado Neto / Patrimonio Promedio	31,27	37,81	25,96	23,83	22,56	32,88	31,57	31,64
LIQUIDEZ								
Disponibilidades / Captaciones del Público	21,44	21,39	21,00	23,39	22,33	27,83	27,77	27,74
[Disponibilidades + Inv.Tit.Val.para Negociar y Disp.para la Venta] / Captaciones del Público	24,09	30,66	37,66	38,72	36,56	36,62	38,53	38,32
Cartera de Créditos Neta / Captaciones del Público	24,13	22,65	26,25	29,28	28,60	54,08	48,92	48,81
Cartera de Créditos Neta / [Captaciones del Público + Inversiones Cedidas]	13,93	15,24	19,60	21,89	20,10	42,51	39,33	38,57
[Capt. Oficiales + Inv. Cedidas Oficiales] / [Captaciones del Público + Inversiones Cedidas]	22,17	27,97	30,78	25,07	24,61	17,50	17,25	17,22
Activos a Corto Plazo / Pasivos a Corto Plazo	23,86	23,19	24,77	27,49	27,46	32,29	29,48	29,44

FUENTE: BALANCE GENERAL DE PUBLICACIÓN
 GERENCIA GENERAL, TÉCNICA - GERENCIA DE ESTADÍSTICAS Y PUBLICACIONES
 (1) Incluye: Ingresos por Comisiones por Servicios, Ingresos por Diferencia de Cambio y Operaciones con Derivados, Ingresos por Inversiones en Empresas Filiales y Afiliadas, Ingresos por Inversiones en Sucursales y Ganancia en Inversiones en Títulos Valores.
 (2) Incluye: Gastos por Comisiones por Servicios, Gastos por Diferencia de Cambio y Operaciones con Derivados, Gastos por Inversiones en Empresas Filiales y Afiliadas, Gastos por Inversiones en Sucursales y Pérdida en Inversiones en Títulos Valores.
 (3) Gastos generales y administrativos excepto (Gastos de personal, Aportes a FOGADE y Aportes a SUDEBAN)
 (4) Anualizados, calculados en base a Saldo Promedio
 (5) No es anualizado.

CUADRO Nº I - 27
SISTEMA BANCARIO
BANCA UNIVERSAL Y BANCA COMERCIAL
VENEZOLANO DE CRÉDITO, S.A. BANCO UNIVERSAL
EVOLUCIÓN MENSUAL DEL BALANCE GENERAL DE PUBLICACIÓN, ESTADO DE RESULTADOS DE PUBLICACIÓN
E INDICADORES FINANCIEROS, SEGÚN RUBRO
diciembre / 2005 - junio - diciembre / 2006

R U B R O	2 0 0 5		2 0 0 6			Estrato Mediano	Banca Universal y Comercial	Sistema Bancario
	diciembre	junio	octubre	noviembre	diciembre			
BALANCE GENERAL DE PUBLICACIÓN (Millones de Bolívares)								
ACTIVO								
DISPONIBILIDADES	268.063	375.502	555.797	633.791	680.349	11.936.055	34.392.669	35.248.775
INVERSIONES EN TÍTULOS VALORES	519.632	629.537	1.002.351	1.099.483	1.225.368	14.234.968	43.567.597	44.876.372
CARTERA DE CRÉDITOS	718.814	792.804	863.630	918.397	965.187	23.193.751	60.588.890	62.022.574
INTERESES Y COMISIONES POR COBRAR	11.201	12.144	11.428	12.181	13.511	520.451	1.259.013	1.287.935
INVERSIONES EN EMPRESAS FILIALES, AFILIADAS Y SUCURSALES	22.191	21.828	23.869	24.350	24.782	494.928	2.401.697	2.410.135
BIENES REALIZABLES	7.184	6.589	6.409	7.164	7.133	15.592	59.573	69.291
BIENES DE USO	28.402	26.613	26.202	26.909	27.769	894.210	2.350.899	2.401.413
OTROS ACTIVOS	21.831	16.647	23.577	26.138	30.995	831.299	3.006.502	3.034.405
TOTAL DEL ACTIVO	1.597.318	1.881.664	2.513.263	2.748.413	2.975.094	52.121.254	147.626.840	151.350.900
PASIVO								
CAPTACIONES DEL PÚBLICO	1.291.514	1.260.805	1.877.845	2.110.439	2.220.594	42.890.980	123.842.112	127.065.200
OBLIGACIONES CON EL BCV	-	-	-	-	-	5.796	5.796	5.796
CAPTACIONES Y OBLIGACIONES CON EL BANAP	-	-	-	-	-	183.215	266.269	270.487
OTROS FINANCIAMIENTOS OBTENIDOS	39.732	354.785	327.191	320.991	428.044	3.101.146	4.797.059	4.957.582
OTRAS OBLIGACIONES POR INTERMEDIACIÓN FINANCIERA	4.988	7.967	1.984	2.432	4.506	492.160	1.043.329	1.043.619
INTERESES Y COMISIONES POR PAGAR	1.123	536	594	500	790	141.725	314.032	340.331
ACUMULACIONES Y OTROS PASIVOS	79.176	65.730	91.538	92.191	93.217	922.094	4.634.830	4.698.680
OBLIGACIONES SUBORDINADAS	-	-	-	-	-	-	47.181	47.181
OBLIGACIONES CONVERTIBLES EN CAPITAL	-	-	-	-	-	-	-	-
TOTAL DEL PASIVO	1.416.533	1.689.823	2.299.152	2.526.553	2.747.151	47.737.116	134.950.608	138.428.876
GESTIÓN OPERATIVA	-	-	37.733	45.085	-	-	-	-
TOTAL DE PATRIMONIO	180.785	191.841	176.378	176.775	227.943	4.384.138	12.676.232	12.922.024
TOTAL DEL PASIVO + PATRIMONIO + GESTIÓN OPERATIVA	1.597.318	1.881.664	2.513.263	2.748.413	2.975.094	52.121.254	147.626.840	151.350.900
CUENTAS DE ORDEN								
CUENTAS CONTINGENTES DEUDORAS	276.391	298.345	368.879	428.389	809.242	6.043.219	13.260.823	13.313.097
ACTIVOS DE LOS FIDEICOMISOS	2.779.697	2.844.306	2.907.477	689.638	707.051	7.990.739	66.085.439	70.982.640
OTROS ENCARGOS DE CONFIANZA	96.807	96.807	-	-	-	175.769	496.506	496.506
CUENTAS DEUDORAS POR OTROS ENCARGOS DE CONFIANZA (Fondo Mutual Habitacional)	-	-	-	-	-	1.009.354	4.389.757	4.691.623
OTRAS CUENTAS DEUDORAS DEL FONDO MUTUAL HABITACIONAL	-	-	-	-	-	7.629	37.245	38.823
OTRAS CUENTAS DE ORDEN DEUDORAS	2.486.974	2.793.168	3.199.379	3.445.279	3.386.793	67.432.870	203.009.567	210.752.023
OTRAS CUENTAS DE REGISTRO DEUDORAS	-	-	-	-	-	168.527	298.649	298.835
ESTADO DE RESULTADOS DE PUBLICACIÓN (Millones de Bolívares)								
INGRESOS FINANCIEROS	87.741	91.750	76.094	95.652	117.459	2.472.634	6.494.487	6.699.331
GASTOS FINANCIEROS	15.045	13.712	11.500	15.186	19.507	955.911	2.237.091	2.324.384
MARGEN FINANCIERO BRUTO	72.696	78.038	64.594	80.466	97.952	1.516.723	4.257.396	4.374.947
Ingresos por recuperaciones de activos financieros	227	204	533	535	535	15.163	112.831	113.784
Gastos por incobrabilidad y desvalorización de activos financieros	-	367	583	1.312	1.385	171.764	519.686	531.628
MARGEN FINANCIERO NETO	72.923	77.875	64.544	79.689	97.102	1.360.122	3.850.541	3.957.103
Otros ingresos operativos (1)	31.324	30.874	25.536	34.730	45.546	769.536	2.408.726	2.460.391
Otros gastos operativos (2)	4.061	4.023	3.019	3.838	4.466	87.721	322.579	334.291
MARGEN DE INTERMEDIACIÓN FINANCIERA	100.186	104.726	87.061	110.581	138.182	2.041.937	5.936.688	6.083.203
GASTOS DE TRANSFORMACIÓN	57.002	58.290	49.483	62.191	75.572	1.304.432	3.747.991	3.860.027
Gastos de personal	28.473	30.354	27.347	34.464	41.916	516.951	1.628.569	1.672.340
Gastos generales y administrativos (3)	24.995	23.991	18.822	23.584	28.684	679.995	1.819.765	1.876.743
Aportes al Fondo de Garantía de Depósitos y Protección Bancaria	2.654	3.061	2.515	3.144	3.773	82.613	229.330	239.240
Aportes a la Superintendencia de Bancos y Otras Instituciones Financieras	880	884	799	999	1.199	24.873	70.327	71.704
MARGEN OPERATIVO BRUTO	43.184	46.436	37.578	48.390	62.610	737.505	2.188.697	2.223.176
Ingresos por bienes realizables	6.001	1.375	2.732	3.722	4.457	16.629	46.111	46.257
Ingresos por programas especiales	-	-	-	-	-	-	-	-
Ingresos operativos varios	4.823	4.108	4.714	5.619	5.471	62.130	165.073	167.168
Gastos por bienes realizables	409	244	353	357	444	3.156	12.992	18.192
Gastos por depreciación, amortización y desvalorización de bienes diversos	57	1	-	-	-	719	765	780
Gastos operativos varios	2.288	1.214	1.537	4.298	2.769	101.104	334.351	336.446
MARGEN OPERATIVO NETO	51.254	50.460	43.134	53.076	69.325	711.285	2.051.773	2.081.183
Ingresos extraordinarios	140	194	349	349	131	3.344	16.522	17.832
Gastos Extraordinarios	380	528	350	340	402	15.509	83.546	84.130
RESULTADO BRUTO ANTES DE IMPUESTOS	51.014	50.126	43.233	53.085	69.054	699.120	1.984.749	2.014.885
Impuesto sobre la renta	14.000	9.300	5.500	8.000	12.500	58.134	173.026	173.026
RESULTADO NETO	37.014	40.826	37.733	45.085	56.554	640.986	1.811.723	1.841.859
INDICADORES FINANCIEROS (Porcentajes)								
EVALUACIÓN DEL PATRIMONIO								
[Patrimonio + Gestión Operativa] / Activo Total	11,32	10,20	8,52	8,23	7,66	9,52	9,89	9,81
[Patrimonio + Gestión Operativa] / [Activo Total + Inversiones Cedidas]	11,32	8,47	8,52	8,23	7,66	7,71	8,13	7,95
Otros Activos / [Patrimonio + Gestión Operativa]	12,08	8,68	11,01	11,78	13,60	18,96	23,63	23,40
Activo Improductivo / [Patrimonio + Gestión Operativa]	191,09	223,77	288,20	316,78	332,01	323,49	327,60	328,49
CALIDAD DE ACTIVOS								
Provisión para Cartera de Créditos / Cartera de Créditos Bruta	1,70	1,59	1,51	1,48	1,40	2,16	2,27	2,43
Provisión para Cartera de Créditos / Cartera Inmovilizada Bruta	336,95	277,01	312,72	433,64	322,95	221,30	254,49	229,09
Cartera Inmovilizada Bruta / Cartera de Créditos Bruta	0,50	0,58	0,48	0,34	0,43	0,98	0,89	1,06
Activo Improductivo / Activo Total	21,63	22,81	24,55	25,57	25,44	27,21	28,23	28,15
GESTIÓN ADMINISTRATIVA (4)								
Activo Productivo / Pasivo con Costo (5)	155,07	144,84	155,58	158,34	153,98	132,94	126,05	125,63
Brecha Estructural / Activo Total (5)	27,83	23,90	26,95	27,42	26,14	18,03	14,83	14,66
Gastos de Personal / Captaciones del Público Promedio	5,21	7,38	5,22	5,01	4,85	3,04	3,33	3,34
Gastos Operativos / Captaciones del Público Promedio	4,46	5,83	3,82	3,66	3,53	4,12	3,70	3,72
[Gtos. de Personal + Gtos. Operativos] / Activo Productivo Promedio	8,89	12,93	8,57	8,31	8,07	7,66	7,73	7,77
Otros Ingresos Operativos / Activo Promedio	4,96	6,47	4,51	4,53	4,48	4,11	4,24	4,22
[Gtos. de Personal + Gtos. Operativos] / Ingresos Financieros	60,48	59,23	60,03	60,04	59,72	50,17	54,61	54,57
RENTABILIDAD (4)								
Ingreso por Cartera de Créditos / Cartera de Créditos Promedio	16,94	23,33	15,39	15,16	15,05	17,36	16,60	16,70
Ingreso por Inversiones en Títulos Valores / Inversiones en Títulos Valores Promedio	11,31	20,45	13,31	12,65	12,09	10,35	10,07	10,17
Gastos Financieros / Captaciones Promedio con Costos	4,17	6,24	4,38	4,38	4,42	9,18	7,06	7,12
Margen Financiero Bruto / Activo Promedio	9,72	13,89	9,20	8,85	8,59	6,94	6,76	6,80
Ingresos Extraordinarios / Activo Promedio	-	-	-	-	-	-	-	-
Resultado Neto / Activo Promedio	5,55	7,27	5,12	4,81	4,75	3,04	2,98	2,97
Resultado Neto / Patrimonio Promedio	47,84	71,21	55,65	54,17	54,32	32,88	31,57	31,64
LIQUIDEZ								
Disponibilidades / Captaciones del Público	20,76	29,78	29,60	30,03	30,64	27,83	27,77	27,74
[Disponibilidades + Inv.Tit.Val.para Negociar y Disp.para la Venta] / Captaciones del Público	20,94	30,05	29,83	32,72	30,88	36,62	38,53	38,32
Cartera de Créditos Neta / Captaciones del Público	55,66	62,88	45,99	43,52	43,47	54,08	48,92	48,81
Cartera de Créditos Neta / [Captaciones del Público + Inversiones Cedidas]	55,66	48,26	45,99	43,52	43,47	42,51	39,33	38,57
[Capt. Oficiales + Inv. Cedidas Oficiales] / [Captaciones del Público + Inversiones Cedidas]	0,25	0,35	0,35	0,29	0,21	17,50	17,25	17,22
Activos a Corto Plazo / Pasivos a Corto Plazo	18,95	25,79	31,65	30,28	35,54	32,29	29,48	29,44

FUENTE: BALANCE GENERAL DE PUBLICACIÓN
GENÉRICA GENERAL, TÉCNICA - AGENCIA DE ESTADÍSTICAS Y PUBLICACIONES
(1) Incluye: Ingresos por Comisiones por Servicios, Ingresos por Diferencias de Cambio y Operaciones con Derivados, Ingresos por Inversiones en Empresas Filiales y Afiliadas,
Ingresos por Inversiones en Sociedades y Ganancias en Inversiones en Títulos Valores.
(2) Incluye: Gastos por Comisiones por Servicios, Gastos por Diferencias de Cambio y Operaciones con Derivados, Gastos por Inversiones en Empresas Filiales y Afiliadas,
Gastos por Inversiones en Sociedades y Pérdidas en Inversiones en Títulos Valores.
(3) Gastos generales y administrativos excepto (Gastos de personal, Aportes a FOGADE y Aportes a SUDEBAN)
(4) Anualizados, calculados en base a Saldo Promedio
(5) No es anualizado.

CUADRO Nº I - 28
SISTEMA BANCARIO
BANCA UNIVERSAL Y BANCA COMERCIAL
CITIBANK, N.A. BANCO UNIVERSAL
EVOLUCIÓN MENSUAL DEL BALANCE GENERAL DE PUBLICACIÓN, ESTADO DE RESULTADOS DE PUBLICACIÓN
E INDICADORES FINANCIEROS, SEGÚN RUBRO
diciembre / 2005 - junio - diciembre / 2006

R U B R O	2 0 0 5		2 0 0 6			Estrato Mediano	Banca Universal y Comercial	Sistema Bancario
	diciembre	junio	octubre	noviembre	diciembre			
BALANCE GENERAL DE PUBLICACIÓN (Millones de Bolívares)								
ACTIVO								
DISPONIBILIDADES	435.216	281.208	475.790	509.973	571.840	11.936.055	34.392.669	35.248.775
INVERSIONES EN TÍTULOS VALORES	1.162.414	855.306	958.065	1.033.877	1.187.451	14.234.968	43.567.597	44.876.372
CARTERA DE CRÉDITOS	375.752	640.995	668.361	664.168	591.047	23.193.751	60.588.890	62.022.574
INTERESES Y COMISIONES POR COBRAR	12.045	11.292	15.649	16.400	17.600	520.451	1.259.013	1.287.935
INVERSIONES EN EMPRESAS FILIALES, AFILIADAS Y SUCURSALES	-	-	-	-	-	494.928	2.401.697	2.410.135
BIENES REALIZABLES	9	-	-	-	-	15.592	59.573	69.291
BIENES DE USO	27.926	28.288	27.823	28.252	25.979	894.210	2.350.899	2.401.413
OTROS ACTIVOS	9.615	6.014	9.576	9.280	8.958	831.299	3.006.502	3.034.405
TOTAL DEL ACTIVO	2.022.977	1.823.103	2.155.264	2.261.950	2.402.875	52.121.254	147.626.840	151.350.900
PASIVO								
CAPTACIONES DEL PÚBLICO	1.635.899	1.427.492	1.720.865	1.811.942	1.952.502	42.890.980	123.842.112	127.065.200
OBLIGACIONES CON EL BCV	-	-	-	-	-	5.796	5.796	5.796
CAPTACIONES Y OBLIGACIONES CON EL BANAP	-	-	-	-	-	183.215	266.269	270.487
OTROS FINANCIAMIENTOS OBTENIDOS	39.568	20.691	17.222	15.474	7.531	3.101.146	4.797.059	4.957.582
OTRAS OBLIGACIONES POR INTERMEDIACIÓN FINANCIERA	9.693	12.397	3.907	14.668	10.799	492.160	1.043.329	1.043.619
INTERESES Y COMISIONES POR PAGAR	319	294	278	278	399	141.725	314.032	340.331
ACUMULACIONES Y OTROS PASIVOS	39.562	37.361	43.928	39.773	52.416	922.094	4.634.830	4.698.680
OBLIGACIONES SUBORDINADAS	-	-	-	-	-	-	47.181	47.181
OBLIGACIONES CONVERTIBLES EN CAPITAL	-	-	-	-	-	-	-	-
TOTAL DEL PASIVO	1.725.041	1.498.235	1.786.200	1.882.135	2.023.647	47.737.116	134.950.608	138.428.876
GESTIÓN OPERATIVA	-	-	44.342	55.143	-	-	-	-
TOTAL DE PATRIMONIO	297.936	324.868	324.722	324.672	379.228	4.384.138	12.676.232	12.922.024
TOTAL DEL PASIVO + PATRIMONIO + GESTIÓN OPERATIVA	2.022.977	1.823.103	2.155.264	2.261.950	2.402.875	52.121.254	147.626.840	151.350.900
CUENTAS DE ORDEN								
CUENTAS CONTINGENTES DEUDORAS	585.512	691.696	702.136	784.323	556.415	6.043.219	13.260.823	13.313.097
ACTIVOS DE LOS FIDEICOMISOS	283.471	273.556	251.697	269.812	262.718	7.990.739	66.085.439	70.982.640
OTROS ENCARGOS DE CONFIANZA	54.986	54.986	-	-	-	175.769	496.506	496.506
CUENTAS DEUDORAS POR OTROS ENCARGOS DE CONFIANZA (Fondo Mutual Habitacional)	-	-	-	-	-	1.009.354	4.389.757	4.691.623
OTRAS CUENTAS DEUDORAS DEL FONDO MUTUAL HABITACIONAL	-	-	-	-	-	7.629	37.245	38.823
OTRAS CUENTAS DE ORDEN DEUDORAS	711.695	1.097.631	1.206.964	1.299.530	1.322.123	67.432.870	203.009.567	210.752.023
OTRAS CUENTAS DE REGISTRO DEUDORAS	-	-	-	-	-	168.527	298.649	298.835
ESTADO DE RESULTADOS DE PUBLICACIÓN (Millones de Bolívares)								
INGRESOS FINANCIEROS	97.697	100.520	65.943	91.731	101.391	2.472.634	6.494.487	6.699.331
GASTOS FINANCIEROS	6.142	6.290	8.287	6.805	8.237	955.911	2.237.091	2.324.384
MARGEN FINANCIERO BRUTO	91.555	94.230	57.656	84.926	93.154	1.516.723	4.257.396	4.374.947
Ingresos por recuperaciones de activos financieros	3.715	242	775	1.395	1.955	15.163	112.831	113.784
Gastos por incobrabilidad y desvalorización de activos financieros	2.066	3.003	57	348	41	171.764	519.686	531.628
MARGEN FINANCIERO NETO	93.204	91.469	58.374	85.973	95.068	1.360.122	3.850.541	3.957.103
Otros ingresos operativos (1)	39.015	30.147	28.060	23.760	32.029	769.536	2.408.726	2.460.391
Otros gastos operativos (2)	24.189	5.912	1.735	3.570	7.932	87.721	322.579	334.291
MARGEN DE INTERMEDIACIÓN FINANCIERA	108.030	115.704	84.699	106.163	119.165	2.041.937	5.936.688	6.083.203
GASTOS DE TRANSFORMACIÓN	51.738	52.743	37.791	47.490	57.678	1.304.432	3.747.991	3.860.027
Gastos de personal	25.903	28.941	20.278	25.460	32.828	516.951	1.628.569	1.672.340
Gastos generales y administrativos (3)	21.924	19.092	14.715	18.533	20.652	679.995	1.819.765	1.876.743
Aportes al Fondo de Garantía de Depósitos y Protección Bancaria	3.083	3.583	1.994	2.489	2.987	82.613	229.330	239.240
Aportes a la Superintendencia de Bancos y Otras Instituciones Financieras	828	1.127	804	1.008	1.211	24.873	70.327	71.704
MARGEN OPERATIVO BRUTO	56.292	62.961	46.908	58.673	61.487	737.505	2.188.697	2.223.176
Ingresos por bienes realizables	13	-	-	-	-	16.629	46.111	46.257
Ingresos por programas especiales	-	-	-	-	-	-	-	-
Ingresos operativos varios	4.254	491	289	291	1.786	62.130	165.073	167.168
Gastos por bienes realizables	-	9	-	-	-	3.156	12.992	18.192
Gastos por depreciación, amortización y desvalorización de bienes diversos	286	21	-	-	-	719	765	780
Gastos operativos varios	197	761	280	297	2.202	101.104	334.351	336.446
MARGEN OPERATIVO NETO	60.076	62.661	46.917	58.667	61.071	711.285	2.051.773	2.081.183
Ingresos extraordinarios	-	-	-	-	-	3.344	16.522	17.832
Gastos Extraordinarios	123	96	175	224	261	15.509	83.546	84.130
RESULTADO BRUTO ANTES DE IMPUESTOS	59.953	62.565	46.742	58.443	60.810	699.120	1.984.749	2.014.885
Impuesto sobre la renta	2.600	4.409	2.400	3.300	6.200	58.134	173.026	173.026
RESULTADO NETO	57.353	58.156	44.342	55.143	54.610	640.986	1.811.723	1.841.859
INDICADORES FINANCIEROS (Porcentajes)								
EVALUACIÓN DEL PATRIMONIO								
[Patrimonio + Gestión Operativa] / Activo Total	14,73	20,54	17,57	17,34	16,56	9,52	9,89	9,81
[Patrimonio + Gestión Operativa] / [Activo Total + Inversiones Cedidas]	14,73	18,14	17,20	17,05	16,43	7,71	8,13	7,95
Otros Activos / [Patrimonio + Gestión Operativa]	3,23	1,85	2,59	2,44	2,36	18,96	23,63	23,40
Activo Improductivo / [Patrimonio + Gestión Operativa]	158,63	97,65	138,38	144,01	158,53	323,49	327,60	328,49
CALIDAD DE ACTIVOS								
Provisión para Cartera de Créditos / Cartera de Créditos Bruta	3,80	2,55	2,45	2,43	2,74	2,16	2,27	2,43
Provisión para Cartera de Créditos / Cartera Inmovilizada Bruta	370,47	211,11	383,06	538,22	780,64	22,30	254,49	229,09
Cartera Inmovilizada Bruta / Cartera de Créditos Bruta	1,03	1,21	0,64	0,45	0,35	0,98	0,89	1,06
Activo Improductivo / Activo Total	23,36	17,40	23,70	24,18	25,02	27,21	28,23	28,15
GESTIÓN ADMINISTRATIVA (4)								
Activo Productivo / Pasivo con Costo (5)	421,83	379,48	379,43	322,44	320,95	132,94	126,05	125,63
Brecha Estructural / Activo Total (5)	58,47	60,83	56,19	52,31	51,62	18,03	14,83	14,66
Gastos de Personal / Captaciones del Público Promedio	3,71	5,23	3,63	3,60	3,69	3,04	3,33	3,34
Gastos Operativos / Captaciones del Público Promedio	3,47	3,45	2,51	2,50	2,37	4,12	3,70	3,72
[Gtos. de Personal + Gtos. Operativos] / Activo Productivo Promedio	7,41	8,65	6,10	6,10	6,10	7,66	7,73	7,77
Otros Ingresos Operativos / Activo Promedio	5,58	4,44	3,56	2,87	3,07	4,11	4,24	4,22
[Gtos. de Personal + Gtos. Operativos] / Ingresos Financieros	54,39	47,78	50,40	47,88	50,28	50,17	54,61	54,57
RENTABILIDAD (4)								
Ingreso por Cartera de Créditos / Cartera de Créditos Promedio	20,21	24,49	15,98	16,02	15,85	17,36	16,60	16,70
Ingreso por Inversiones en Títulos Valores / Inversiones en Títulos Valores Promedio	9,50	13,35	7,70	8,90	8,28	10,35	10,07	10,17
Gastos Financieros / Captaciones Promedio con Costos	4,48	5,65	5,20	3,89	3,78	9,18	7,06	7,12
Margen Financiero Bruto / Activo Promedio	9,67	13,65	8,79	9,46	8,93	6,94	6,76	6,80
Ingresos Extraordinarios / Activo Promedio	-	-	-	-	-	-	-	-
Resultado Neto / Activo Promedio	6,28	8,42	6,06	6,00	5,37	3,04	2,98	2,97
Resultado Neto / Patrimonio Promedio	44,46	58,08	40,31	40,04	35,70	32,88	31,57	31,64
LIQUIDEZ								
Disponibilidades / Captaciones del Público	26,60	19,70	27,65	28,15	29,29	27,83	27,77	27,74
[Disponibilidades + Inv.Tit.Val.para Negociar y Disp.para la Venta] / Captaciones del Público	52,19	45,37	45,35	46,10	45,46	36,62	38,53	38,32
Cartera de Créditos Neta / Captaciones del Público	22,97	44,90	38,84	36,66	30,27	54,08	48,92	48,81
Cartera de Créditos Neta / [Captaciones del Público + Inversiones Cedidas]	22,97	44,90	38,84	36,66	30,27	42,51	39,33	38,57
[Capt. Oficiales + Inv. Cedidas Oficiales] / [Captaciones del Público + Inversiones Cedidas]	5,14	3,49	1,97	2,04	2,26	17,50	17,25	17,22
Activos a Corto Plazo / Pasivos a Corto Plazo	49,78	38,85	39,48	41,71	43,10	32,29	29,48	29,44

FUENTE: BALANCE GENERAL DE PUBLICACIÓN

GERENCIA GENERAL, TÉCNICA - GERENCIA DE ESTADÍSTICAS Y PUBLICACIONES

(1) Incluye: Ingresos por Comisiones por Servicios, Ingresos por Diferencias de Cambio y Operaciones con Derivados, Ingresos por Inversiones en Empresas Filiales y Afiliadas, Ingresos por Inversiones en Sucursales y Gastos en Inversiones en Títulos Valores.

(2) Incluye: Gastos por Comisiones por Servicios, Gastos por Diferencias de Cambio y Operaciones con Derivados, Gastos por Inversiones en Empresas Filiales y Afiliadas, Gastos por Inversiones en Sucursales y Pérdidas en Inversiones en Títulos Valores.

(3) Gastos generales y administrativos excepto (Gastos de personal, Aportes a FOGADE y Aportes a SUDEBAN)

(4) Anualizados, calculados en base a Saldo Promedio

(5) No es anualizado.

CUADRO N° I - 29
SISTEMA BANCARIO
BANCA UNIVERSAL Y BANCA COMERCIAL
CORP BANCA, C.A. BANCO UNIVERSAL
EVOLUCIÓN MENSUAL DEL BALANCE GENERAL DE PUBLICACIÓN, ESTADO DE RESULTADOS DE PUBLICACIÓN
E INDICADORES FINANCIEROS, SEGÚN RUBRO
diciembre / 2005 - junio - diciembre / 2006

R U B R O	2 0 0 5		2 0 0 6			Estrato Mediano	Banca Universal y Comercial	Sistema Bancario
	diciembre	junio	octubre	noviembre	diciembre			
BALANCE GENERAL DE PUBLICACIÓN (Millones de Bolívares)								
ACTIVO								
DISPONIBILIDADES	317.248	292.228	547.214	519.727	569.662	11.936.055	34.392.669	35.248.775
INVERSIONES EN TÍTULOS VALORES	83.562	144.320	106.630	184.073	80.950	14.234.968	43.567.597	44.876.372
CARTERA DE CRÉDITOS	795.217	866.145	1.182.379	1.294.939	1.409.457	23.193.751	60.588.890	62.022.574
INTERESES Y COMISIONES POR COBRAR	15.694	14.326	16.674	18.494	20.122	520.451	1.259.013	1.287.935
INVERSIONES EN EMPRESAS FILIALES, AFILIADAS Y SUCURSALES	186.508	195.903	203.298	203.087	204.693	494.928	2.401.697	2.410.135
BIENES REALIZABLES	401	212	148	134	121	15.592	59.573	69.291
BIENES DE USO	26.247	25.617	24.358	24.507	24.764	894.210	2.350.899	2.401.413
OTROS ACTIVOS	84.899	81.320	81.325	116.258	93.831	831.299	3.006.502	3.034.405
TOTAL DEL ACTIVO	1.509.776	1.620.071	2.162.026	2.361.219	2.403.600	52.121.254	147.626.840	151.350.900
PASIVO								
CAPTACIONES DEL PÚBLICO	1.095.733	1.179.537	1.715.763	1.863.011	1.900.899	42.890.980	123.842.112	127.065.200
OBLIGACIONES CON EL BCV	987	1.277	2.096	1.983	3.796	5.796	5.796	5.796
CAPTACIONES Y OBLIGACIONES CON EL BANAP	-	-	-	-	-	183.215	266.269	270.487
OTROS FINANCIAMIENTOS OBTENIDOS	9.070	4.760	15.246	55.144	33.868	3.101.146	4.797.059	4.957.582
OTRAS OBLIGACIONES POR INTERMEDIACIÓN FINANCIERA	12.602	28.937	34.189	33.866	31.939	492.160	1.043.329	1.043.619
INTERESES Y COMISIONES POR PAGAR	3.042	1.787	2.238	2.055	2.366	141.725	314.032	340.331
ACUMULACIONES Y OTROS PASIVOS	149.688	151.868	100.004	101.550	116.172	922.094	4.634.830	4.698.680
OBLIGACIONES SUBORDINADAS	-	-	-	-	-	-	47.181	47.181
OBLIGACIONES CONVERTIBLES EN CAPITAL	-	-	-	-	-	-	-	-
TOTAL DEL PASIVO	1.271.122	1.368.166	1.869.536	2.057.609	2.089.040	47.737.116	134.950.608	138.428.876
GESTIÓN OPERATIVA	-	-	41.171	52.944	-	-	-	-
TOTAL DE PATRIMONIO	238.654	251.905	251.319	250.666	314.560	4.384.138	12.676.232	12.922.024
TOTAL DEL PASIVO + PATRIMONIO + GESTIÓN OPERATIVA	1.509.776	1.620.071	2.162.026	2.361.219	2.403.600	52.121.254	147.626.840	151.350.900
CUENTAS DE ORDEN								
CUENTAS CONTINGENTES DEUDORAS	31.535	62.467	53.222	64.254	59.414	6.043.219	13.260.823	13.313.097
ACTIVOS DE LOS FIDEICOMISOS	172.714	126.456	145.710	145.369	145.470	7.990.739	66.085.439	70.982.640
OTROS ENCARGOS DE CONFIANZA	1.546	662	662	662	662	175.769	496.506	496.506
CUENTAS DEUDORAS POR OTROS ENCARGOS DE CONFIANZA (Fondo Mutual Habitacional)	36.244	41.057	43.564	44.392	46.194	1.009.354	4.389.757	4.691.623
OTRAS CUENTAS DEUDORAS DEL FONDO MUTUAL HABITACIONAL	891	816	852	862	856	7.629	37.245	38.823
OTRAS CUENTAS DE ORDEN DEUDORAS	1.635.305	1.843.476	2.162.482	2.319.638	2.459.687	67.432.870	203.009.567	210.752.023
OTRAS CUENTAS DE REGISTRO DEUDORAS	-	-	-	-	-	168.527	298.649	298.835
ESTADO DE RESULTADOS DE PUBLICACIÓN (Millones de Bolívares)								
INGRESOS FINANCIEROS	78.722	87.111	79.291	104.246	129.104	2.472.634	6.494.487	6.699.331
GASTOS FINANCIEROS	14.637	17.061	13.218	18.262	23.388	955.911	2.237.091	2.324.384
MARGEN FINANCIERO BRUTO	64.085	70.050	66.073	85.984	105.716	1.516.723	4.257.396	4.374.947
Ingresos por recuperaciones de activos financieros	3.802	5.939	3.183	4.038	5.242	15.163	112.831	113.784
Gastos por incobrabilidad y desvalorización de activos financieros	5.745	4.654	7.715	9.502	12.062	171.764	519.686	531.628
MARGEN FINANCIERO NETO	62.142	71.335	61.541	80.520	98.896	1.360.122	3.850.541	3.957.103
Otros ingresos operativos (1)	69.635	41.060	37.133	45.550	55.765	769.536	2.408.726	2.460.391
Otros gastos operativos (2)	938	554	193	245	1.320	87.721	322.579	334.291
MARGEN DE INTERMEDIACIÓN FINANCIERA	130.839	111.841	98.481	125.825	153.341	2.041.937	5.936.688	6.083.203
GASTOS DE TRANSFORMACIÓN	67.750	71.069	50.150	64.685	79.816	1.304.432	3.747.991	3.860.027
Gastos de personal	24.579	27.002	20.280	26.708	33.023	516.951	1.628.569	1.672.340
Gastos generales y administrativos (3)	39.802	39.379	26.750	34.076	42.112	679.995	1.819.765	1.876.743
Aportes al Fondo de Garantía de Depósitos y Protección Bancaria	2.440	3.678	2.364	2.949	3.533	82.613	229.330	239.240
Aportes a la Superintendencia de Bancos y Otras Instituciones Financieras	929	1.010	756	952	1.148	24.873	70.327	71.704
MARGEN OPERATIVO BRUTO	63.089	40.772	48.331	61.140	73.525	737.505	2.188.697	2.223.176
Ingresos por bienes realizables	107	256	673	673	701	16.629	46.111	46.257
Ingresos por programas especiales	-	-	-	-	-	-	-	-
Ingresos operativos varios	10.474	13.858	5.717	7.422	9.821	62.130	165.073	167.168
Gastos por bienes realizables	480	396	258	407	465	3.156	12.992	18.192
Gastos por depreciación, amortización y desvalorización de bienes diversos	108	108	74	93	113	719	765	780
Gastos operativos varios	10.493	9.231	15.148	17.630	21.472	101.104	334.351	336.446
MARGEN OPERATIVO NETO	62.589	45.151	39.241	51.105	61.997	711.285	2.051.773	2.081.183
Ingresos extraordinarios	862	874	2.278	2.310	2.843	3.344	16.522	17.832
Gastos Extraordinarios	406	601	348	471	634	15.509	83.546	84.130
RESULTADO BRUTO ANTES DE IMPUESTOS	63.045	45.424	41.171	52.944	64.206	699.120	1.984.749	2.014.885
Impuesto sobre la renta	-	-	-	-	-	58.134	173.026	173.026
RESULTADO NETO	63.045	45.424	41.171	52.944	64.206	640.986	1.811.723	1.841.859
INDICADORES FINANCIEROS (Porcentajes)								
EVALUACIÓN DEL PATRIMONIO								
[Patrimonio + Gestión Operativa] / Activo Total	15,81	20,07	15,68	15,57	15,06	9,52	9,89	9,81
[Patrimonio + Gestión Operativa] / [Activo Total + Inversiones Cedidas]	11,92	16,10	13,72	13,74	13,14	7,71	8,13	7,95
Otros Activos / [Patrimonio + Gestión Operativa]	35,57	32,28	27,80	38,29	29,83	18,96	23,63	23,40
Activo Improductivo / [Patrimonio + Gestión Operativa]	256,11	237,50	292,37	282,96	282,02	323,49	327,60	328,49
CALIDAD DE ACTIVOS								
Provisión para Cartera de Créditos / Cartera de Créditos Bruta	1,82	1,78	1,55	1,51	1,50	2,16	2,27	2,43
Provisión para Cartera de Créditos / Cartera Inmovilizada Bruta	264,61	186,58	201,56	186,02	228,38	223,30	254,49	229,09
Cartera Inmovilizada Bruta / Cartera de Créditos Bruta	0,69	0,95	0,77	0,80	0,66	0,98	0,89	1,06
Activo Improductivo / Activo Total	40,48	36,93	39,55	36,38	36,91	27,21	28,23	28,15
GESTIÓN ADMINISTRATIVA (4)								
Activo Productivo / Pasivo con Costo (5)	121,79	129,87	108,39	116,70	121,52	132,94	126,05	125,63
Brecha Estructural / Activo Total (5)	10,65	14,51	4,68	9,10	11,17	18,03	14,83	14,66
Gastos de Personal / Captaciones del Público Promedio	5,11	7,28	4,67	4,60	4,51	3,04	3,33	3,34
Gastos Operativos / Captaciones del Público Promedio	8,25	10,62	6,46	6,26	6,12	4,12	3,70	3,72
[Gtos. de Personal + Gtos. Operativos] / Activo Productivo Promedio	16,16	21,02	13,34	13,07	12,86	7,66	7,73	7,77
Otros Ingresos Operativos / Activo Promedio	11,93	10,79	7,21	6,92	6,83	4,11	4,24	4,22
[Gtos. de Personal + Gtos. Operativos] / Ingresos Financieros	76,02	76,20	66,45	65,65	65,45	50,17	54,61	54,57
RENTABILIDAD (4)								
Ingreso por Cartera de Créditos / Cartera de Créditos Promedio	18,05	26,13	17,90	17,69	17,53	17,36	16,60	16,70
Ingreso por Inversiones en Títulos Valores / Inversiones en Títulos Valores Promedio	19,30	12,61	15,60	16,28	15,37	10,35	10,07	10,17
Gastos Financieros / Captaciones Promedio con Costos	4,50	7,09	4,67	4,75	4,79	9,18	7,06	7,12
Margen Financiero Bruto / Activo Promedio	10,20	13,70	10,13	10,03	9,88	6,94	6,76	6,80
Ingresos Extraordinarios / Activo Promedio	0,17	0,17	0,26	0,21	0,21	-	-	-
Resultado Neto / Activo Promedio	8,96	8,89	6,42	6,31	6,16	3,04	2,98	2,97
Resultado Neto / Patrimonio Promedio	57,17	56,64	43,45	44,11	43,47	32,88	31,57	31,64
LIQUIDEZ								
Disponibilidades / Captaciones del Público	28,95	24,77	31,89	27,90	29,97	27,83	27,77	27,74
[Disponibilidades + Inv.Tlt.Val.para Negociar y Disp.para la Venta] / Captaciones del Público	34,29	29,40	32,83	34,62	31,68	36,62	38,53	38,32
Cartera de Créditos Neta / Captaciones del Público	72,57	73,43	68,91	69,51	74,15	54,08	48,92	48,81
Cartera de Créditos Neta / [Captaciones del Público + Inversiones Cedidas]	50,06	55,35	58,73	59,65	62,72	42,51	39,33	38,57
[Capt. Oficiales + Inv. Cedidas Oficiales] / [Captaciones del Público + Inversiones Cedidas]	9,24	7,34	12,28	5,65	4,81	17,50	17,25	17,22
Activos a Corto Plazo / Pasivos a Corto Plazo	27,69	21,57	30,08	26,26	28,42	32,29	29,48	29,44

FUENTE: BALANCE GENERAL DE PUBLICACIÓN
 GERENCIA GENERAL, TÉCNICA - GERENCIA DE ESTADÍSTICAS Y PUBLICACIONES
 (1) Incluye: Ingresos por Comisiones por Servicios, Ingresos por Diferencia de Cambio y Operaciones con Derivados, Ingresos por Inversiones en Empresas Filiales y Afiliadas, Ingresos por Inversiones en Sociedades y Gastos en Inversiones en Títulos Valores.
 (2) Incluye: Gastos por Comisiones por Servicios, Gastos por Diferencia de Cambio y Operaciones con Derivados, Gastos por Inversiones en Empresas Filiales y Afiliadas, Gastos por Inversiones en Sociedades y Pérdidas en Inversiones en Títulos Valores.
 (3) Gastos generales y administrativos excepto (Gastos de personal, Aportes a FOGADE y Aportes a SUDEBAN)
 (4) Anualizados, calculados en base a Saldo Promedio
 (5) No es anualizado.

CUADRO N° I - 30
SISTEMA BANCARIO
BANCA UNIVERSAL Y BANCA COMERCIAL
BOLÍVAR BANCO, C.A.
EVOLUCIÓN MENSUAL DEL BALANCE GENERAL DE PUBLICACIÓN, ESTADO DE RESULTADOS DE PUBLICACIÓN
E INDICADORES FINANCIEROS, SEGÚN RUBRO
diciembre / 2005 - junio - diciembre / 2006

R U B R O	2 0 0 5		2 0 0 6			Estrato Mediano	Banca Universal y Comercial	Sistema Bancario
	diciembre	junio	octubre	noviembre	diciembre			
BALANCE GENERAL DE PUBLICACIÓN (Millones de Bolívares)								
ACTIVO								
DISPONIBILIDADES	234.149	234.641	368.072	511.723	436.399	11.936.055	34.392.669	35.248.775
INVERSIONES EN TÍTULOS VALORES	172.131	346.203	444.620	444.088	541.024	14.234.968	43.567.597	44.876.372
CARTERA DE CRÉDITOS	602.659	676.335	831.026	978.843	953.410	23.193.751	60.588.890	62.022.574
INTERESES Y COMISIONES POR COBRAR	11.316	14.933	25.202	16.464	16.503	520.451	1.259.013	1.287.935
INVERSIONES EN EMPRESAS FILIALES, AFILIADAS Y SUCURSALES	-	-	-	5.032	5.032	494.928	2.401.697	2.410.135
BIENES REALIZABLES	-	-	-	-	-	15.592	59.573	69.291
BIENES DE USO	2.299	2.754	3.281	3.663	4.463	894.210	2.350.899	2.401.413
OTROS ACTIVOS	3.559	13.672	19.874	19.475	29.961	831.299	3.006.502	3.034.405
TOTAL DEL ACTIVO	1.026.113	1.288.538	1.692.075	1.979.288	1.986.792	52.121.254	147.626.840	151.350.900
PASIVO								
CAPTACIONES DEL PÚBLICO	861.618	1.159.099	1.456.105	1.796.934	1.813.096	42.890.980	123.842.112	127.065.200
OBLIGACIONES CON EL BCV	-	-	-	-	-	5.796	5.796	5.796
CAPTACIONES Y OBLIGACIONES CON EL BANAP	-	-	2.097	2.105	2.127	183.215	266.269	270.487
OTROS FINANCIAMIENTOS OBTENIDOS	39.000	9.400	81.196	-	-	3.101.146	4.797.059	4.957.582
OTRAS OBLIGACIONES POR INTERMEDIACIÓN FINANCIERA	-	1.746	15.520	15.520	4.040	492.160	1.043.329	1.043.619
INTERESES Y COMISIONES POR PAGAR	9.308	7.916	8.006	7.615	7.381	141.725	314.032	340.331
ACUMULACIONES Y OTROS PASIVOS	23.610	9.213	14.705	15.364	17.694	922.094	4.634.830	4.698.680
OBLIGACIONES SUBORDINADAS	-	-	-	-	-	-	47.181	47.181
OBLIGACIONES CONVERTIBLES EN CAPITAL	-	-	-	-	-	-	-	-
TOTAL DEL PASIVO	933.536	1.187.374	1.577.629	1.837.538	1.844.338	47.737.116	134.950.608	138.428.876
GESTIÓN OPERATIVA	-	-	12.620	14.731	-	-	-	-
TOTAL DE PATRIMONIO	92.577	101.164	101.826	127.019	142.454	4.384.138	12.676.232	12.922.024
TOTAL DEL PASIVO + PATRIMONIO + GESTIÓN OPERATIVA	1.026.113	1.288.538	1.692.075	1.979.288	1.986.792	52.121.254	147.626.840	151.350.900
CUENTAS DE ORDEN								
CUENTAS CONTINGENTES DEUDORAS	71.406	191.014	309.471	432.323	472.086	6.043.219	13.260.823	13.313.097
ACTIVOS DE LOS FIDEICOMISOS	26.960	32.763	38.112	38.502	38.027	7.990.739	66.085.439	70.982.640
OTROS ENCARGOS DE CONFIANZA	-	-	-	-	-	175.769	496.506	496.506
CUENTAS DEUDORAS POR OTROS ENCARGOS DE CONFIANZA (Fondo Mutual Habitacional)	-	-	-	-	-	1.009.354	4.389.757	4.691.623
OTRAS CUENTAS DEUDORAS DEL FONDO MUTUAL HABITACIONAL	-	-	-	-	-	7.629	37.245	38.823
OTRAS CUENTAS DE ORDEN DEUDORAS	1.937.119	1.995.416	2.527.149	2.758.022	4.261.106	67.432.870	203.009.567	210.752.023
OTRAS CUENTAS DE REGISTRO DEUDORAS	-	-	-	-	-	168.527	298.649	298.835
ESTADO DE RESULTADOS DE PUBLICACIÓN (Millones de Bolívares)								
INGRESOS FINANCIEROS	77.988	67.814	64.093	82.596	103.596	2.472.634	6.494.487	6.699.331
GASTOS FINANCIEROS	31.714	32.610	28.787	36.504	44.439	955.911	2.237.091	2.324.384
MARGEN FINANCIERO BRUTO	46.274	35.204	35.306	46.092	59.157	1.516.723	4.257.396	4.374.947
Ingresos por recuperaciones de activos financieros	-	-	-	-	661	15.163	112.831	113.784
Gastos por incobrabilidad y desvalorización de activos financieros	1.006	2.946	3.700	4.235	7.999	171.764	519.686	531.628
MARGEN FINANCIERO NETO	45.268	32.258	31.606	41.857	51.819	1.360.122	3.850.541	3.957.103
Otros ingresos operativos (1)	14.439	15.340	11.182	12.109	13.959	769.536	2.408.726	2.460.391
Otros gastos operativos (2)	14.649	13.943	7.195	8.727	10.815	87.721	322.579	334.291
MARGEN DE INTERMEDIACIÓN FINANCIERA	45.058	33.655	35.593	45.239	54.963	2.041.937	5.936.688	6.083.203
GASTOS DE TRANSFORMACIÓN	24.220	24.151	21.946	28.835	37.176	1.304.432	3.747.991	3.860.027
Gastos de personal	5.449	6.426	6.153	7.665	9.497	516.951	1.628.569	1.672.340
Gastos generales y administrativos (3)	17.143	14.919	13.309	18.067	23.955	679.995	1.819.765	1.876.743
Aportes al Fondo de Garantía de Depósitos y Protección Bancaria	1.198	2.156	1.934	2.417	2.901	82.613	229.330	239.240
Aportes a la Superintendencia de Bancos y Otras Instituciones Financieras	430	650	550	686	823	24.873	70.327	71.704
MARGEN OPERATIVO BRUTO	20.838	9.504	13.647	16.404	17.787	737.505	2.188.697	2.223.176
Ingresos por bienes realizables	6	-	-	-	-	16.629	46.111	46.257
Ingresos por programas especiales	-	-	-	-	-	-	-	-
Ingresos operativos varios	-	-	-	-	-	62.130	165.073	167.168
Gastos por bienes realizables	-	-	-	-	-	3.156	12.992	18.192
Gastos por depreciación, amortización y desvalorización de bienes diversos	-	-	-	-	-	719	765	780
Gastos operativos varios	2.236	132	5	6	158	101.104	334.351	336.446
MARGEN OPERATIVO NETO	18.608	9.372	13.642	16.398	17.629	711.285	2.051.773	2.081.183
Ingresos extraordinarios	-	-	-	-	-	3.344	16.522	17.832
Gastos Extraordinarios	231	323	1.022	1.667	2.327	15.509	83.546	84.130
RESULTADO BRUTO ANTES DE IMPUESTOS	18.377	9.049	12.620	14.731	15.302	699.120	1.984.749	2.014.885
Impuesto sobre la renta	-	-	-	-	-	58.134	173.026	173.026
RESULTADO NETO	18.377	9.049	12.620	14.731	15.302	640.986	1.811.723	1.841.859
INDICADORES FINANCIEROS (Porcentajes)								
EVALUACIÓN DEL PATRIMONIO								
[Patrimonio + Gestión Operativa] / Activo Total	9,02	9,77	7,27	7,76	7,90	9,52	9,89	9,81
[Patrimonio + Gestión Operativa] / [Activo Total + Inversiones Cedidas]	7,05	8,29	6,68	7,33	7,58	7,71	8,13	7,95
Otros Activos / [Patrimonio + Gestión Operativa]	3,84	13,51	17,37	13,74	21,03	18,96	23,63	23,40
Activo Improductivo / [Patrimonio + Gestión Operativa]	266,49	257,13	358,92	388,51	337,46	323,49	327,60	328,49
CALIDAD DE ACTIVOS								
Provisión para Cartera de Créditos / Cartera de Créditos Bruta	1,60	1,43	1,52	1,34	1,06	2,16	2,27	2,43
Provisión para Cartera de Créditos / Cartera Inmovilizada Bruta	152,01	147,78	100,00	100,34	191,90	223,30	254,49	229,09
Cartera Inmovilizada Bruta / Cartera de Créditos Bruta	1,05	0,96	1,52	1,34	0,55	0,98	0,89	1,06
Activo Improductivo / Activo Total	24,04	20,19	24,28	27,82	24,20	27,21	28,23	28,15
GESTIÓN ADMINISTRATIVA (4)								
Activo Productivo / Pasivo con Costo (5)	95,05	99,18	95,80	107,79	124,11	132,94	126,05	125,63
Brecha Estructural / Activo Total (5)	(3,95)	(0,66)	(3,32)	5,22	14,73	18,03	14,83	14,66
Gastos de Personal / Captaciones del Público Promedio	1,55	2,14	1,48	1,40	1,36	3,04	3,33	3,34
Gastos Operativos / Captaciones del Público Promedio	4,81	4,98	3,30	3,27	3,31	4,12	3,70	3,72
[Gtos. de Personal + Gtos. Operativos] / Activo Productivo Promedio	6,82	8,32	5,49	5,43	5,46	7,66	7,73	7,77
Otros Ingresos Operativos / Activo Promedio	2,75	4,46	2,65	2,34	2,20	4,11	4,24	4,22
[Gtos. de Personal + Gtos. Operativos] / Ingresos Financieros	30,50	31,48	30,82	31,28	31,97	50,17	54,61	54,57
RENTABILIDAD (4)								
Ingreso por Cartera de Créditos / Cartera de Créditos Promedio	21,92	31,80	20,76	20,49	20,49	17,36	16,60	16,70
Ingreso por Inversiones en Títulos Valores / Inversiones en Títulos Valores Promedio	23,09	5,07	9,72	8,85	8,04	10,35	10,07	10,17
Gastos Financieros / Captaciones Promedio con Costos	9,67	12,47	8,28	8,06	7,96	9,18	7,06	7,12
Margen Financiero Bruto / Activo Promedio	9,87	10,23	7,27	7,09	7,09	6,94	6,76	6,80
Ingresos Extraordinarios / Activo Promedio	-	-	-	-	-	-	-	-
Resultado Neto / Activo Promedio	3,41	2,63	2,31	2,09	1,83	3,04	2,98	2,97
Resultado Neto / Patrimonio Promedio	35,10	28,95	28,94	26,94	23,75	32,88	31,57	31,64
LIQUIDEZ								
Disponibilidades / Captaciones del Público	27,18	20,24	25,28	28,48	24,07	27,83	27,77	27,74
[Disponibilidades + Inv.Tit.Val.para Negociar y Disp.para la Venta] / Captaciones del Público	33,92	26,20	29,51	30,70	29,91	36,62	38,53	38,32
Cartera de Créditos Neta / Captaciones del Público	69,95	58,35	57,07	54,47	52,58	54,08	48,92	48,81
Cartera de Créditos Neta / [Captaciones del Público + Inversiones Cedidas]	52,43	48,70	51,75	51,17	50,31	42,51	39,33	38,57
[Capt. Oficiales + Inv. Cedidas Oficiales] / [Captaciones del Público + Inversiones Cedidas]	23,88	22,10	23,14	23,58	19,87	17,50	17,25	17,22
Activos a Corto Plazo / Pasivos a Corto Plazo	24,13	16,58	19,35	27,17	26,64	32,29	29,48	29,44

FUENTE: BALANCE GENERAL DE PUBLICACIÓN

GERENCIA GENERAL, TÉCNICA - GERENCIA DE ESTADÍSTICAS Y PUBLICACIONES

(1) Incluye: Ingresos por Comisiones por Servicios, Ingresos por Diferencia de Cambio y Operaciones con Derivados, Ingresos por Inversiones en Empresas Filiales y Afiliadas, Ingresos por Inversiones en Sucursales y Gastos en Inversiones en Títulos Valores.

(2) Incluye: Gastos por Comisiones por Servicios, Gastos por Diferencia de Cambio y Operaciones con Derivados, Gastos por Inversiones en Empresas Filiales y Afiliadas, Gastos por Inversiones en Sucursales y Pérdidas en Inversiones en Títulos Valores.

(3) Gastos generales y administrativos excepto (Gastos de personal, Aportes a FOGADE y Aportes a SUDEBAN)

(4) Anualizados, calculados en base a Saldo Promedio

(5) No es anualizado.

CUADRO N° I - 31
SISTEMA BANCARIO
BANCA UNIVERSAL Y BANCA COMERCIAL
C.A. CENTRAL, BANCO UNIVERSAL
EVOLUCIÓN MENSUAL DEL BALANCE GENERAL DE PUBLICACIÓN, ESTADO DE RESULTADOS DE PUBLICACIÓN
E INDICADORES FINANCIEROS, SEGÚN RUBRO
diciembre / 2005 - junio - diciembre / 2006

R U B R O	2 0 0 5		2 0 0 6			Estrato Mediano	Banca Universal y Comercial	Sistema Bancario
	diciembre	junio	octubre	noviembre	diciembre			
BALANCE GENERAL DE PUBLICACIÓN (Millones de Bolívares)								
ACTIVO								
DISPONIBILIDADES	151.098	246.373	403.838	363.424	398.671	11.936.055	34.392.669	35.248.775
INVERSIONES EN TÍTULOS VALORES	150.895	114.419	101.335	236.191	355.984	14.234.968	43.567.597	44.876.372
CARTERA DE CRÉDITOS	452.180	650.011	771.041	824.421	879.514	23.193.751	60.588.890	62.022.574
INTERESES Y COMISIONES POR COBRAR	7.651	6.947	17.052	17.198	15.157	520.451	1.259.013	1.287.935
INVERSIONES EN EMPRESAS FILIALES, AFILIADAS Y SUCURSALES	4.481	4.803	4.784	4.849	5.024	494.928	2.401.697	2.410.135
BIENES REALIZABLES	1.347	811	628	543	492	15.592	59.573	69.291
BIENES DE USO	20.230	20.810	22.070	22.574	23.253	894.210	2.350.899	2.401.413
OTROS ACTIVOS	22.899	25.194	27.042	26.412	32.809	831.299	3.006.502	3.034.405
TOTAL DEL ACTIVO	810.781	1.069.368	1.347.790	1.495.612	1.710.904	52.121.254	147.626.840	151.350.900
PASIVO								
CAPTACIONES DEL PÚBLICO	702.180	939.979	1.199.278	1.348.652	1.540.639	42.890.980	123.842.112	127.065.200
OBLIGACIONES CON EL BCV	-	-	-	-	-	5.796	5.796	5.796
CAPTACIONES Y OBLIGACIONES CON EL BANAP	272	156	156	158	158	183.215	266.269	270.487
OTROS FINANCIAMIENTOS OBTENIDOS	313	298	500	628	10.331	3.101.146	4.797.059	4.957.582
OTRAS OBLIGACIONES POR INTERMEDIACIÓN FINANCIERA	340	401	574	658	719	492.160	1.043.329	1.043.619
INTERESES Y COMISIONES POR PAGAR	910	1.538	6.064	4.553	3.684	141.725	314.032	340.331
ACUMULACIONES Y OTROS PASIVOS	22.213	27.486	30.794	26.523	37.751	922.094	4.634.830	4.698.680
OBLIGACIONES SUBORDINADAS	-	-	-	-	-	-	47.181	47.181
OBLIGACIONES CONVERTIBLES EN CAPITAL	-	-	-	-	-	-	-	-
TOTAL DEL PASIVO	726.228	969.858	1.237.366	1.381.172	1.593.282	47.737.116	134.950.608	138.428.876
GESTIÓN OPERATIVA	-	-	9.368	13.420	-	-	-	-
TOTAL DE PATRIMONIO	84.553	99.510	101.056	101.020	117.622	4.384.138	12.676.232	12.922.024
TOTAL DEL PASIVO + PATRIMONIO + GESTIÓN OPERATIVA	810.781	1.069.368	1.347.790	1.495.612	1.710.904	52.121.254	147.626.840	151.350.900
CUENTAS DE ORDEN								
CUENTAS CONTINGENTES DEUDORAS	79.786	109.370	162.487	154.253	189.286	6.043.219	13.260.823	13.313.097
ACTIVOS DE LOS FIDEICOMISOS	143.183	137.047	135.604	133.203	136.919	7.990.739	66.085.439	70.982.640
OTROS ENCARGOS DE CONFIANZA	-	-	-	-	-	175.769	496.506	496.506
CUENTAS DEUDORAS POR OTROS ENCARGOS DE CONFIANZA (Fondo Mutual Habitacional)	97.404	107.852	118.226	123.043	125.487	1.009.354	4.389.757	4.691.623
OTRAS CUENTAS DEUDORAS DEL FONDO MUTUAL HABITACIONAL	33	31	31	31	31	7.629	37.245	38.823
OTRAS CUENTAS DE ORDEN DEUDORAS	1.008.085	1.447.838	1.791.076	1.876.771	1.987.759	67.432.870	203.009.567	210.752.023
OTRAS CUENTAS DE REGISTRO DEUDORAS	-	-	-	-	-	168.527	298.649	298.835
ESTADO DE RESULTADOS DE PUBLICACIÓN (Millones de Bolívares)								
INGRESOS FINANCIEROS	48.844	56.357	48.819	62.332	76.491	2.472.634	6.494.487	6.699.331
GASTOS FINANCIEROS	19.946	18.520	17.967	22.307	25.097	955.911	2.237.091	2.324.384
MARGEN FINANCIERO BRUTO	28.898	37.837	30.852	40.025	51.394	1.516.723	4.257.396	4.374.947
Ingresos por recuperaciones de activos financieros	53	83	56	62	72	15.163	112.831	113.784
Gastos por incobrabilidad y desvalorización de activos financieros	2.774	4.070	4.381	6.014	8.230	171.764	519.686	531.628
MARGEN FINANCIERO NETO	26.177	33.850	26.527	34.073	43.236	1.360.122	3.850.541	3.957.103
Otros ingresos operativos (1)	19.411	13.982	11.739	15.573	18.985	769.536	2.408.726	2.460.391
Otros gastos operativos (2)	2.445	649	472	599	821	87.721	322.579	334.291
MARGEN DE INTERMEDIACIÓN FINANCIERA	43.143	47.183	37.794	49.047	61.400	2.041.937	5.936.688	6.083.203
GASTOS DE TRANSFORMACIÓN	29.764	33.472	28.738	36.279	44.502	1.304.432	3.747.991	3.860.027
Gastos de personal	12.764	13.503	12.367	15.583	18.786	516.951	1.628.569	1.672.340
Gastos generales y administrativos (3)	15.081	17.242	13.612	17.248	21.578	679.995	1.819.765	1.876.743
Aportes al Fondo de Garantía de Depósitos y Protección Bancaria	1.453	2.113	2.163	2.703	3.244	82.613	229.330	239.240
Aportes a la Superintendencia de Bancos y Otras Instituciones Financieras	466	614	596	745	894	24.873	70.327	71.704
MARGEN OPERATIVO BRUTO	13.379	13.711	9.056	12.768	16.898	737.505	2.188.697	2.223.176
Ingresos por bienes realizables	863	269	872	1.411	1.687	16.629	46.111	46.257
Ingresos por programas especiales	-	-	-	-	-	-	-	-
Ingresos operativos varios	792	1.240	462	578	854	62.130	165.073	167.168
Gastos por bienes realizables	487	402	203	252	308	3.156	12.992	18.192
Gastos por depreciación, amortización y desvalorización de bienes diversos	-	-	-	-	-	719	765	780
Gastos operativos varios	758	1.047	471	627	994	101.104	334.351	336.446
MARGEN OPERATIVO NETO	13.789	13.771	9.716	13.878	18.137	711.285	2.051.773	2.081.183
Ingresos extraordinarios	14	-	26	26	37	3.344	16.522	17.832
Gastos Extraordinarios	264	183	133	183	183	15.509	83.546	84.130
RESULTADO BRUTO ANTES DE IMPUESTOS	13.539	13.588	9.609	13.721	17.991	699.120	1.984.749	2.014.885
Impuesto sobre la renta	360	200	241	301	361	58.134	173.026	173.026
RESULTADO NETO	13.179	13.388	9.368	13.420	17.630	640.986	1.811.723	1.841.859
INDICADORES FINANCIEROS (Porcentajes)								
EVALUACIÓN DEL PATRIMONIO								
[Patrimonio + Gestión Operativa] / Activo Total	10,43	10,74	9,54	9,21	8,17	9,52	9,89	9,81
[Patrimonio + Gestión Operativa] / [Activo Total + Inversiones Cedidas]	7,04	6,68	5,95	6,86	6,28	7,71	8,13	7,95
Otros Activos / [Patrimonio + Gestión Operativa]	27,08	25,32	24,49	23,08	27,89	18,96	23,63	23,40
Activo Improductivo / [Patrimonio + Gestión Operativa]	232,35	291,95	426,42	374,16	389,59	323,49	327,60	328,49
CALIDAD DE ACTIVOS								
Provisión para Cartera de Créditos / Cartera de Créditos Bruta	3,86	3,15	3,16	3,10	3,12	2,16	2,27	2,43
Provisión para Cartera de Créditos / Cartera Inmovilizada Bruta	158,29	170,73	100,60	121,70	197,53	22,30	25,49	229,09
Cartera Inmovilizada Bruta / Cartera de Créditos Bruta	2,44	1,85	3,14	2,55	1,58	0,98	0,89	1,06
Activo Improductivo / Activo Total	24,23	27,17	34,94	28,63	26,78	27,21	28,23	28,15
GESTIÓN ADMINISTRATIVA (4)								
Activo Productivo / Pasivo con Costo (5)	113,01	117,21	102,46	113,20	111,43	132,94	126,05	125,63
Brecha Estructural / Activo Total (5)	8,72	10,69	1,56	8,32	7,51	18,03	14,83	14,66
Gastos de Personal / Captaciones del Público Promedio	3,83	5,15	3,57	3,44	3,29	3,04	3,33	3,34
Gastos Operativos / Captaciones del Público Promedio	4,87	6,58	4,19	4,05	3,95	4,12	3,70	3,72
[Gtos. de Personal + Gtos. Operativos] / Activo Productivo Promedio	9,88	13,74	9,45	9,16	8,86	7,66	7,73	7,77
Otros Ingresos Operativos / Activo Promedio	5,16	5,13	3,42	3,43	3,32	4,11	4,24	4,22
[Gtos. de Personal + Gtos. Operativos] / Ingresos Financieros	55,83	54,55	53,80	53,48	53,53	50,17	54,61	54,57
RENTABILIDAD (4)								
Ingreso por Cartera de Créditos / Cartera de Créditos Promedio	21,31	29,01	19,77	19,57	19,48	17,36	16,60	16,70
Ingreso por Inversiones en Títulos Valores / Inversiones en Títulos Valores Promedio	12,58	10,49	7,51	6,37	4,64	10,35	10,07	10,17
Gastos Financieros / Captaciones Promedio con Costos	7,80	9,59	7,12	6,89	6,35	9,18	7,06	7,12
Margen Financiero Bruto / Activo Promedio	7,91	12,52	8,19	8,05	8,00	6,94	6,76	6,80
Ingresos Extraordinarios / Activo Promedio	-	-	-	-	-	-	-	-
Resultado Neto / Activo Promedio	3,51	4,43	2,67	2,77	2,78	3,04	2,98	2,97
Resultado Neto / Patrimonio Promedio	36,15	45,96	29,72	31,70	32,67	32,88	31,57	31,64
LIQUIDEZ								
Disponibilidades / Captaciones del Público	21,52	26,21	33,67	26,95	25,88	27,83	27,77	27,74
[Disponibilidades + Inv.Tit.Val.para Negociar y Disp.para la Venta] / Captaciones del Público	38,81	32,38	37,17	35,91	43,91	36,62	38,53	38,32
Cartera de Créditos Neta / Captaciones del Público	64,40	69,15	64,29	61,13	57,09	54,08	48,92	48,81
Cartera de Créditos Neta / [Captaciones del Público + Inversiones Cedidas]	41,37	40,89	38,37	44,38	42,80	42,51	39,33	38,57
[Capt. Oficiales + Inv. Cedidas Oficiales] / [Captaciones del Público + Inversiones Cedidas]	28,73	24,24	28,60	26,09	24,46	17,50	17,25	17,22
Activos a Corto Plazo / Pasivos a Corto Plazo	20,32	22,86	33,38	25,27	22,61	32,29	29,48	29,44

FUENTE: BALANCE GENERAL DE PUBLICACIÓN
 GERENCIA GENERAL, TÉCNICA - GERENCIA DE ESTADÍSTICAS Y PUBLICACIONES
 (1) Incluye: Ingresos por Comisiones por Servicios, Ingresos por Diferencia de Cambio y Operaciones con Derivados, Ingresos por Inversiones en Empresas Filiales y Afiliadas, Ingresos por Inversiones en Sociedades y Ganancia en Inversiones en Títulos Valores.
 (2) Incluye: Gastos por Comisiones por Servicios, Gastos por Diferencia de Cambio y Operaciones con Derivados, Gastos por Inversiones en Empresas Filiales y Afiliadas, Gastos por Inversiones en Sociedades y Pérdida en Inversiones en Títulos Valores.
 (3) Gastos generales y administrativos excepto (Gastos de personal, Aportes a FOGADE y Aportes a SUDEBAN)
 (4) Anualizados, calculados en base a Saldo Promedio.
 (5) No es anualizado.

CUADRO Nº I - 32
SISTEMA BANCARIO
BANCA UNIVERSAL Y BANCA COMERCIAL
BANCO GUAYANA, C.A.
EVOLUCIÓN MENSUAL DEL BALANCE GENERAL DE PUBLICACIÓN, ESTADO DE RESULTADOS DE PUBLICACIÓN
E INDICADORES FINANCIEROS, SEGÚN RUBRO
diciembre / 2005 - junio - diciembre / 2006

R U B R O	2 0 0 5		2 0 0 6		Estrato Mediano	Banca Universal y Comercial	Sistema Bancario	
	diciembre	junio	octubre	noviembre				diciembre
BALANCE GENERAL DE PUBLICACIÓN (Millones de Bolívares)								
ACTIVO								
DISPONIBILIDADES	193.777	241.259	330.433	363.559	328.526	11.936.055	34.392.669	35.248.775
INVERSIONES EN TÍTULOS VALORES	494.527	785.504	723.676	680.511	669.402	14.234.968	43.567.597	44.876.372
CARTERA DE CRÉDITOS	347.511	495.161	659.016	706.540	749.629	23.193.751	60.588.890	62.022.574
INTERESES Y COMISIONES POR COBRAR	10.123	11.170	12.229	15.157	13.417	520.451	1.259.013	1.287.935
INVERSIONES EN EMPRESAS FILIALES, AFILIADAS Y SUCURSALES	-	-	-	-	-	494.928	2.401.697	2.410.135
BIENES REALIZABLES	834	585	1.573	1.548	1.522	15.592	59.573	69.291
BIENES DE USO	13.327	14.134	14.437	15.329	15.473	894.210	2.350.899	2.401.413
OTROS ACTIVOS	12.879	15.311	28.457	27.495	26.030	831.299	3.006.502	3.034.405
TOTAL DEL ACTIVO	1.072.978	1.563.124	1.769.821	1.810.139	1.803.999	52.121.254	147.626.840	151.350.900
PASIVO								
CAPTACIONES DEL PÚBLICO	895.120	1.213.950	1.430.665	1.513.799	1.522.746	42.890.980	123.842.112	127.065.200
OBLIGACIONES CON EL BCV	-	-	-	-	2.000	5.796	5.796	5.796
CAPTACIONES Y OBLIGACIONES CON EL BANAP	-	-	-	-	-	183.215	266.269	270.487
OTROS FINANCIAMIENTOS OBTENIDOS	51.369	206.635	200.659	153.441	135.414	3.101.146	4.797.059	4.957.582
OTRAS OBLIGACIONES POR INTERMEDIACIÓN FINANCIERA	-	-	-	-	-	492.160	1.043.329	1.043.619
INTERESES Y COMISIONES POR PAGAR	1.119	1.686	1.754	1.322	1.398	141.725	314.032	340.331
ACUMULACIONES Y OTROS PASIVOS	17.751	13.786	14.112	15.971	15.563	922.094	4.634.830	4.698.680
OBLIGACIONES SUBORDINADAS	-	-	-	-	-	-	47.181	47.181
OBLIGACIONES CONVERTIBLES EN CAPITAL	-	-	-	-	-	-	-	-
TOTAL DEL PASIVO	965.359	1.436.057	1.647.190	1.684.533	1.677.121	47.737.116	134.950.608	138.428.876
GESTIÓN OPERATIVA	-	-	12.227	15.210	-	-	-	-
TOTAL DE PATRIMONIO	107.619	127.067	110.404	110.396	126.878	4.384.138	12.676.232	12.922.024
TOTAL DEL PASIVO + PATRIMONIO + GESTIÓN OPERATIVA	1.072.978	1.563.124	1.769.821	1.810.139	1.803.999	52.121.254	147.626.840	151.350.900
CUENTAS DE ORDEN								
CUENTAS CONTINGENTES DEUDORAS	24.038	27.885	45.447	52.022	59.160	6.043.219	13.260.823	13.313.097
ACTIVOS DE LOS FIDEICOMISOS	329.982	521.444	706.098	696.109	578.869	7.990.739	66.085.439	70.982.640
OTROS ENCARGOS DE CONFIANZA	-	-	-	-	-	175.769	496.506	496.506
CUENTAS DEUDORAS POR OTROS ENCARGOS DE CONFIANZA (Fondo Mutual Habitacional)	-	-	-	-	-	1.009.354	4.398.757	4.691.623
OTRAS CUENTAS DEUDORAS DEL FONDO MUTUAL HABITACIONAL	-	-	-	-	-	7.629	37.245	38.823
OTRAS CUENTAS DE ORDEN DEUDORAS	714.469	1.077.020	1.371.536	1.498.414	1.590.471	67.432.870	203.009.567	210.752.023
OTRAS CUENTAS DE REGISTRO DEUDORAS	-	-	-	-	-	168.527	298.649	298.835
ESTADO DE RESULTADOS DE PUBLICACIÓN (Millones de Bolívares)								
INGRESOS FINANCIEROS	67.110	75.018	61.510	77.864	95.180	2.472.634	6.494.487	6.699.331
GASTOS FINANCIEROS	35.706	39.822	32.170	39.610	46.488	955.911	2.237.091	2.324.384
MARGEN FINANCIERO BRUTO	31.404	35.196	29.340	38.254	48.692	1.516.723	4.257.396	4.374.947
Ingresos por recuperaciones de activos financieros	100	7	6	7	7	15.163	112.831	113.784
Gastos por incobrabilidad y desvalorización de activos financieros	1.220	2.402	2.158	2.858	5.813	171.764	519.686	531.628
MARGEN FINANCIERO NETO	30.284	32.801	27.188	35.403	42.886	1.360.122	3.850.541	3.957.103
Otros ingresos operativos (1)	9.285	11.542	9.508	11.994	15.373	769.536	2.408.726	2.460.391
Otros gastos operativos (2)	12	868	763	971	1.218	87.721	322.579	334.291
MARGEN DE INTERMEDIACIÓN FINANCIERA	39.557	43.475	35.933	46.426	57.041	2.041.937	5.956.688	6.083.203
GASTOS DE TRANSFORMACIÓN	25.882	29.012	24.164	31.069	38.372	1.304.432	3.747.991	3.860.027
Gastos de personal	6.997	7.544	6.354	8.322	10.335	516.951	1.628.569	1.672.340
Gastos generales y administrativos (3)	17.074	19.272	15.905	20.365	25.179	679.995	1.819.765	1.876.743
Aportes al Fondo de Garantía de Depósitos y Protección Bancaria	1.285	1.572	1.376	1.720	2.064	82.613	229.330	239.240
Aportes a la Superintendencia de Bancos y Otras Instituciones Financieras	526	624	529	662	794	24.873	70.327	71.704
MARGEN OPERATIVO BRUTO	13.675	14.463	11.769	15.357	18.669	737.505	2.188.697	2.223.176
Ingresos por bienes realizables	-	-	720	720	720	16.629	46.111	46.257
Ingresos por programas especiales	-	-	-	-	-	-	-	-
Ingresos operativos varios	34	30	25	30	32	62.130	165.073	167.168
Gastos por bienes realizables	197	250	102	102	102	3.156	12.992	18.192
Gastos por depreciación, amortización y desvalorización de bienes diversos	-	-	-	-	-	719	765	780
Gastos operativos varios	401	905	185	706	1.132	101.104	334.351	336.446
MARGEN OPERATIVO NETO	13.111	13.338	12.227	15.299	18.187	711.285	2.051.773	2.081.183
Ingresos extraordinarios	73	120	-	-	1	3.344	16.522	17.832
Gastos Extraordinarios	606	441	-	89	89	15.509	83.546	84.130
RESULTADO BRUTO ANTES DE IMPUESTOS	12.578	13.017	12.227	15.210	18.099	699.120	1.984.749	2.014.885
Impuesto sobre la renta	-	-	-	-	-	58.134	173.026	173.026
RESULTADO NETO	12.578	13.017	12.227	15.210	18.099	640.986	1.811.723	1.841.859
INDICADORES FINANCIEROS (Porcentajes)								
EVALUACIÓN DEL PATRIMONIO								
[Patrimonio + Gestión Operativa] / Activo Total	10,03	10,21	8,24	8,23	8,30	9,52	9,89	9,81
[Patrimonio + Gestión Operativa] / [Activo Total + Inversiones Cedidas]	10,03	10,21	8,24	8,23	8,30	7,71	8,13	7,95
Otros Activos / [Patrimonio + Gestión Operativa]	11,97	12,05	23,21	21,89	20,52	18,96	23,63	23,40
Activo Improductivo / [Patrimonio + Gestión Operativa]	207,12	216,68	308,21	329,22	293,91	323,49	327,60	328,49
CALIDAD DE ACTIVOS								
Provisión para Cartera de Créditos / Cartera de Créditos Bruta	2,58	2,28	2,03	1,99	2,23	2,16	2,27	2,43
Provisión para Cartera de Créditos / Cartera Inmovilizada Bruta	184,46	196,75	218,98	246,32	280,40	223,30	259,49	229,09
Cartera Inmovilizada Bruta / Cartera de Créditos Bruta	1,40	1,16	0,93	0,81	0,79	0,98	0,89	1,06
Activo Improductivo / Activo Total	20,77	17,61	21,36	22,84	20,67	27,21	28,23	28,15
GESTIÓN ADMINISTRATIVA (4)								
Activo Productivo / Pasivo con Costo (5)	142,43	144,03	147,38	140,98	136,23	132,94	126,05	125,63
Brecha Estructural / Activo Total (5)	23,60	25,19	25,28	22,43	21,10	18,03	14,83	14,66
Gastos de Personal / Captaciones del Público Promedio	1,65	2,09	1,45	1,46	1,46	3,04	3,33	3,34
Gastos Operativos / Captaciones del Público Promedio	4,08	5,34	3,67	3,63	3,62	4,12	3,70	3,72
[Gtos. de Personal + Gtos. Operativos] / Activo Productivo Promedio	5,76	7,66	5,17	5,18	5,18	7,66	7,73	7,77
Otros Ingresos Operativos / Activo Promedio	1,80	2,69	1,88	1,83	1,86	4,11	4,24	4,22
[Gtos. de Personal + Gtos. Operativos] / Ingresos Financieros	34,69	35,75	35,99	36,35	36,62	50,17	54,61	54,57
RENTABILIDAD (4)								
Ingreso por Cartera de Créditos / Cartera de Créditos Promedio	22,97	30,12	19,92	19,56	19,33	17,36	16,60	16,70
Ingreso por Inversiones en Títulos Valores / Inversiones en Títulos Valores Promedio	13,68	15,89	10,62	10,48	10,34	10,35	10,07	10,17
Gastos Financieros / Captaciones Promedio con Costos	15,20	18,51	12,98	12,62	12,17	9,18	7,06	7,12
Margen Financiero Bruto / Activo Promedio	6,50	8,19	5,53	5,54	5,63	6,94	6,76	6,80
Ingresos Extraordinarios / Activo Promedio	-	-	-	-	-	-	-	-
Resultado Neto / Activo Promedio	2,76	3,03	2,19	2,14	2,09	3,04	2,98	2,97
Resultado Neto / Patrimonio Promedio	31,26	34,35	27,53	27,52	27,14	32,88	31,57	31,64
LIQUIDEZ								
Disponibilidades / Captaciones del Público	21,65	19,87	23,10	24,02	21,57	27,83	27,77	27,74
[Disponibilidades + Inv.Tit.Val.para Negociar y Disp.para la Venta] / Captaciones del Público	21,65	34,96	35,04	35,39	32,87	36,62	38,52	38,32
Cartera de Créditos Neta / Captaciones del Público	38,82	40,79	46,06	46,67	49,23	54,08	48,92	48,81
Cartera de Créditos Neta / [Captaciones del Público + Inversiones Cedidas]	38,82	40,79	46,06	46,67	49,23	42,51	39,33	38,57
[Capt. Oficiales + Inv. Cedidas Oficiales] / [Captaciones del Público + Inversiones Cedidas]	50,19	53,28	54,89	47,77	43,98	17,50	17,25	17,22
Activos a Corto Plazo / Pasivos a Corto Plazo	21,52	20,52	23,91	24,15	22,09	32,29	29,48	29,44

FUENTE: BALANCE GENERAL DE PUBLICACIÓN
GENÉRICA GENERAL, TÉCNICA - AGENCIA DE ESTADÍSTICAS Y PUBLICACIONES
(1) Incluye: Ingresos por Comisiones por Servicios, Ingresos por Diferencias de Cambio y Operaciones con Derivados, Ingresos por Inversiones en Empresas Filiales y Afiliadas, Ingresos por Inversiones en Sociedades y Gastos en Inversiones en Títulos Valores.
(2) Incluye: Gastos por Comisiones por Servicios, Gastos por Diferencias de Cambio y Operaciones con Derivados, Gastos por Inversiones en Empresas Filiales y Afiliadas, Gastos por Inversiones en Sociedades y Pérdidas en Inversiones en Títulos Valores.
(3) Gastos generales y administrativos excepto (Gastos de personal, Aportes a FOGADE y Aportes a SUDEBAN)
(4) Anualizado, calculados en base a Saldo Promedio
(5) No es anualizado.

CUADRO N° I - 33
SISTEMA BANCARIO
BANCA UNIVERSAL Y BANCA COMERCIAL
BANCO CONFEDERADO, S.A.
EVOLUCIÓN MENSUAL DEL BALANCE GENERAL DE PUBLICACIÓN, ESTADO DE RESULTADOS DE PUBLICACIÓN
E INDICADORES FINANCIEROS, SEGÚN RUBRO
diciembre / 2005 - junio - diciembre / 2006

R U B R O	2 0 0 5		2 0 0 6			Estrato Mediano	Banca Universal y Comercial	Sistema Bancario
	diciembre	junio	octubre	noviembre	diciembre			
BALANCE GENERAL DE PUBLICACIÓN (Millones de Bolívares)								
ACTIVO								
DISPONIBILIDADES	65.901	137.520	195.095	251.225	326.083	11.936.055	34.392.669	35.248.775
INVERSIONES EN TÍTULOS VALORES	278.677	674.763	516.819	582.183	769.758	14.234.968	43.567.597	44.876.372
CARTERA DE CRÉDITOS	189.036	276.717	374.714	485.841	500.722	23.193.751	60.588.890	62.022.574
INTERESES Y COMISIONES POR COBRAR	5.875	9.234	7.698	8.701	7.949	520.451	1.259.013	1.287.935
INVERSIONES EN EMPRESAS FILIALES, AFILIADAS Y SUCURSALES	-	-	-	-	-	494.928	2.401.697	2.410.135
BIENES REALIZABLES	17	7	5	5	84	15.592	59.573	69.291
BIENES DE USO	14.305	15.009	18.261	19.310	20.216	894.210	2.350.899	2.401.413
OTROS ACTIVOS	8.524	23.066	30.967	24.950	20.333	831.299	3.006.502	3.034.405
TOTAL DEL ACTIVO	562.335	1.136.316	1.143.559	1.372.215	1.645.145	52.121.254	147.626.840	151.350.900
PASIVO								
CAPTACIONES DEL PÚBLICO	312.243	854.196	983.340	1.215.009	1.468.308	42.890.980	123.842.112	127.065.200
OBLIGACIONES CON EL BCV	-	-	-	-	-	5.796	5.796	5.796
CAPTACIONES Y OBLIGACIONES CON EL BANAP	-	-	-	-	-	183.215	266.269	270.487
OTROS FINANCIAMIENTOS OBTENIDOS	193.572	197.748	64.120	55.216	40.326	3.101.146	4.797.059	4.957.582
OTRAS OBLIGACIONES POR INTERMEDIACIÓN FINANCIERA	5	5	5	11	5	492.160	1.043.329	1.043.619
INTERESES Y COMISIONES POR PAGAR	1.687	1.619	733	927	971	141.725	314.032	340.331
ACUMULACIONES Y OTROS PASIVOS	5.277	5.557	7.559	8.835	11.460	922.094	4.634.830	4.698.680
OBLIGACIONES SUBORDINADAS	-	-	-	-	-	-	47.181	47.181
OBLIGACIONES CONVERTIBLES EN CAPITAL	-	-	-	-	-	-	-	-
TOTAL DEL PASIVO	512.784	1.059.125	1.055.757	1.279.998	1.521.070	47.737.116	134.950.608	138.428.876
GESTIÓN OPERATIVA	-	-	8.934	12.940	-	-	-	-
TOTAL DE PATRIMONIO	49.551	77.191	78.868	79.277	124.075	4.384.138	12.676.232	12.922.024
TOTAL DEL PASIVO + PATRIMONIO + GESTIÓN OPERATIVA	562.335	1.136.316	1.143.559	1.372.215	1.645.145	52.121.254	147.626.840	151.350.900
CUENTAS DE ORDEN								
CUENTAS CONTINGENTES DEUDORAS	6.121	37.895	95.958	59.489	30.024	6.043.219	13.260.823	13.313.097
ACTIVOS DE LOS FIDEICOMISOS	105.812	136.311	179.655	180.448	120.137	7.990.739	66.085.439	70.982.640
OTROS ENCARGOS DE CONFIANZA	-	-	-	-	-	175.769	496.506	496.506
CUENTAS DEUDORAS POR OTROS ENCARGOS DE CONFIANZA (Fondo Mutual Habitacional)	-	-	-	-	-	1.009.354	4.389.757	4.691.623
OTRAS CUENTAS DEUDORAS DEL FONDO MUTUAL HABITACIONAL	-	-	-	-	-	7.629	37.245	38.823
OTRAS CUENTAS DE ORDEN DEUDORAS	525.018	1.031.547	939.235	1.019.863	967.226	67.432.870	203.009.567	210.752.023
OTRAS CUENTAS DE REGISTRO DEUDORAS	75.211	108.306	159.435	160.241	89.299	168.527	298.649	298.835
ESTADO DE RESULTADOS DE PUBLICACIÓN (Millones de Bolívares)								
INGRESOS FINANCIEROS	25.504	39.215	35.303	44.894	54.874	2.472.634	6.494.487	6.699.331
GASTOS FINANCIEROS	13.447	16.887	14.049	17.531	20.718	955.911	2.237.091	2.324.384
MARGEN FINANCIERO BRUTO	12.057	22.328	21.254	27.363	34.156	1.516.723	4.257.396	4.374.947
Ingresos por recuperaciones de activos financieros	36	52	29	34	114	15.163	112.831	113.784
Gastos por incobrabilidad y desvalorización de activos financieros	1.719	2.417	2.909	2.909	4.514	171.764	519.686	531.628
MARGEN FINANCIERO NETO	10.374	19.963	18.374	24.488	29.756	1.360.122	3.850.541	3.957.103
Otros ingresos operativos (1)	10.271	12.096	9.625	12.759	18.267	769.536	2.408.726	2.460.391
Otros gastos operativos (2)	724	1.318	839	1.177	1.686	87.721	322.579	334.291
MARGEN DE INTERMEDIACIÓN FINANCIERA	19.921	30.741	27.160	36.070	46.337	2.041.937	5.936.688	6.083.203
GASTOS DE TRANSFORMACIÓN	10.974	15.722	16.854	21.708	28.177	1.304.432	3.747.992	3.860.027
Gastos de personal	4.628	6.397	6.836	8.823	11.535	516.951	1.628.569	1.672.340
Gastos generales y administrativos (3)	5.854	8.591	9.327	12.020	15.605	679.995	1.819.765	1.876.743
Aportes al Fondo de Garantía de Depósitos y Protección Bancaria	337	476	390	488	585	82.613	229.330	239.240
Aportes a la Superintendencia de Bancos y Otras Instituciones Financieras	155	258	301	377	452	24.873	70.327	71.704
MARGEN OPERATIVO BRUTO	8.947	15.019	10.306	14.362	18.160	737.505	2.188.697	2.223.176
Ingresos por bienes realizables	-	-	20	21	21	16.629	46.111	46.257
Ingresos por programas especiales	-	-	-	-	-	-	-	-
Ingresos operativos varios	8	15	20	27	984	62.130	165.073	167.168
Gastos por bienes realizables	14	9	2	2	3	3.156	12.992	18.192
Gastos por depreciación, amortización y desvalorización de bienes diversos	-	-	-	-	-	719	765	780
Gastos operativos varios	639	490	653	696	925	101.104	334.351	336.446
MARGEN OPERATIVO NETO	8.302	14.535	9.691	13.712	18.237	711.285	2.051.773	2.081.183
Ingresos extraordinarios	21	409	34	34	37	3.344	16.522	17.832
Gastos Extraordinarios	29	600	791	806	810	15.509	83.546	84.130
RESULTADO BRUTO ANTES DE IMPUESTOS	8.294	14.344	8.934	12.940	17.464	699.120	1.984.749	2.014.885
Impuesto sobre la renta	20	20	-	-	20	58.134	173.026	173.026
RESULTADO NETO	8.274	14.324	8.934	12.940	17.444	640.986	1.811.723	1.841.859
INDICADORES FINANCIEROS (Porcentajes)								
EVALUACIÓN DEL PATRIMONIO								
[Patrimonio + Gestión Operativa] / Activo Total	8,81	8,48	9,18	9,23	8,15	9,52	9,89	9,81
[Patrimonio + Gestión Operativa] / [Activo Total + Inversiones Cedidas]	8,81	7,59	8,27	8,23	7,99	7,71	8,13	7,95
Otros Activos / [Patrimonio + Gestión Operativa]	17,20	29,88	35,27	27,06	16,39	18,96	23,63	23,40
Activo Improductivo / [Patrimonio + Gestión Operativa]	186,56	229,77	278,55	322,90	296,87	323,49	327,60	328,49
CALIDAD DE ACTIVOS								
Provisión para Cartera de Créditos / Cartera de Créditos Bruta	1,36	1,58	2,17	1,68	1,86	2,16	2,27	2,43
Provisión para Cartera de Créditos / Cartera Inmovilizada Bruta	398,32	344,57	216,48	229,97	222,94	221,30	254,49	229,09
Cartera Inmovilizada Bruta / Cartera de Créditos Bruta	0,34	0,46	1,00	0,73	0,83	0,98	0,89	1,06
Activo Improductivo / Activo Total	16,44	15,61	21,39	21,70	22,39	27,21	28,23	28,15
GESTIÓN ADMINISTRATIVA (4)								
Activo Productivo / Pasivo con Costo (5)	131,26	113,23	124,24	129,64	142,59	132,94	126,05	125,63
Brecha Estructural / Activo Total (5)	19,90	9,86	15,34	17,90	23,18	18,03	14,83	14,66
Gastos de Personal / Captaciones del Público Promedio	4,07	4,19	2,61	2,47	2,40	3,04	3,33	3,34
Gastos Operativos / Captaciones del Público Promedio	5,19	5,63	3,54	3,35	3,24	4,12	3,70	3,72
[Gtos. de Personal + Gtos. Operativos] / Activo Productivo Promedio	6,48	7,37	5,49	5,38	5,37	7,66	7,73	7,77
Otros Ingresos Operativos / Activo Promedio	4,37	4,94	3,01	2,97	3,20	4,11	4,24	4,22
[Gtos. de Personal + Gtos. Operativos] / Ingresos Financieros	44,02	38,22	42,57	42,97	44,77	50,17	54,61	54,57
RENTABILIDAD (4)								
Ingreso por Cartera de Créditos / Cartera de Créditos Promedio	20,82	29,23	20,05	19,15	18,88	17,36	16,60	16,70
Ingreso por Inversiones en Títulos Valores / Inversiones en Títulos Valores Promedio	12,81	13,64	8,76	8,48	7,77	10,35	10,07	10,17
Gastos Financieros / Captaciones Promedio con Costos	17,73	16,03	8,24	7,79	7,30	9,18	7,06	7,12
Margen Financiero Bruto / Activo Promedio	5,55	9,11	6,14	5,97	5,77	6,94	6,76	6,80
Ingresos Extraordinarios / Activo Promedio	-	0,17	0,05	-	-	-	-	-
Resultado Neto / Activo Promedio	3,23	5,84	3,14	3,23	3,24	3,04	2,98	2,97
Resultado Neto / Patrimonio Promedio	29,46	72,47	41,74	44,23	44,22	32,88	31,57	31,64
LIQUIDEZ								
Disponibilidades / Captaciones del Público	21,11	16,10	19,84	20,68	22,21	27,83	27,77	27,74
[Disponibilidades + Inv.Tit.Val.para Negociar y Disp.para la Venta] / Captaciones del Público	74,25	43,08	46,39	57,44	67,32	36,62	38,53	38,32
Cartera de Créditos Neta / Captaciones del Público	60,54	32,40	38,11	39,99	34,10	54,08	48,92	48,81
Cartera de Créditos Neta / [Captaciones del Público + Inversiones Cedidas]	60,54	32,40	38,11	39,99	34,10	42,51	39,33	38,57
[Capt. Oficiales + Inv. Cedidas Oficiales] / [Captaciones del Público + Inversiones Cedidas]	34,05	71,41	54,86	61,97	54,95	17,50	17,25	17,22
Activos a Corto Plazo / Pasivos a Corto Plazo	20,33	18,17	21,79	39,13	24,18	32,29	29,48	29,44

FUENTE: BALANCE GENERAL DE PUBLICACIÓN
 GERENCIA GENERAL, TÉCNICA - GERENCIA DE ESTADÍSTICAS Y PUBLICACIONES
 (1) Incluye: Ingresos por Comisiones por Servicios, Ingresos por Diferencias de Cambio y Operaciones con Derivados, Ingresos por Inversiones en Empresas Filiales y Afiliadas, Ingresos por Inversiones en Sucursales y Gastos en Inversiones en Títulos Valores.
 (2) Incluye: Gastos por Comisiones por Servicios, Gastos por Diferencias de Cambio y Operaciones con Derivados, Gastos por Inversiones en Empresas Filiales y Afiliadas, Gastos por Inversiones en Sucursales y Pérdidas en Inversiones en Títulos Valores.
 (3) Gastos generales y administrativos excepto (Gastos de personal, Aportes a FOGADE y Aportes a SUDEBAN)
 (4) Anualizados, calculados en base a Saldo Promedio
 (5) No es anualizado.

CUADRO N° I - 34
SISTEMA BANCARIO
BANCA UNIVERSAL Y BANCA COMERCIAL
DEL SUR BANCO UNIVERSAL, C.A.
EVOLUCIÓN MENSUAL DEL BALANCE GENERAL DE PUBLICACIÓN, ESTADO DE RESULTADOS DE PUBLICACIÓN
E INDICADORES FINANCIEROS, SEGÚN RUBRO
diciembre / 2005 - junio - diciembre / 2006

R U B R O	2 0 0 5		2 0 0 6			Estrato Pequeño	Banca Universal y Comercial	Sistema Bancario
	diciembre	junio	octubre	noviembre	diciembre			
BALANCE GENERAL DE PUBLICACIÓN (Millones de Bolívares)								
ACTIVO								
DISPONIBILIDADES	151.271	166.418	196.020	252.006	230.604	1.669.525	34.392.669	35.248.775
INVERSIONES EN TÍTULOS VALORES	686.289	640.282	631.609	559.882	634.836	2.422.628	43.567.597	44.876.372
CARTERA DE CRÉDITOS	140.542	209.220	253.614	258.109	273.190	3.023.842	60.588.890	62.022.574
INTERESES Y COMISIONES POR COBRAR	10.168	9.540	8.380	7.780	8.313	46.237	1.259.013	1.287.935
INVERSIONES EN EMPRESAS FILIALES, AFILIADAS Y SUCURSALES	16.573	17.117	17.117	17.723	17.941	73.494	2.401.697	2.410.135
BIENES REALIZABLES	11.914	12.929	5.985	1.549	1.320	1.530	59.573	69.291
BIENES DE USO	37.123	35.654	34.135	33.765	33.429	121.162	2.350.899	2.401.413
OTROS ACTIVOS	31.527	28.399	29.667	29.026	28.623	671.265	3.006.502	3.034.405
TOTAL DEL ACTIVO	1.085.407	1.119.559	1.176.527	1.159.840	1.228.256	8.029.683	147.626.840	151.350.900
PASIVO								
CAPTACIONES DEL PÚBLICO	868.761	892.730	1.011.546	993.374	1.056.087	6.016.307	123.842.112	127.065.200
OBLIGACIONES CON EL BCV	-	-	-	-	-	-	5.796	5.796
CAPTACIONES Y OBLIGACIONES CON EL BANAP	-	-	-	-	-	12.738	266.269	270.487
OTROS FINANCIAMIENTOS OBTENIDOS	75.037	80.440	284	253	198	615.833	4.797.059	4.957.582
OTRAS OBLIGACIONES POR INTERMEDIACIÓN FINANCIERA	12	12	12	12	12	9.456	1.043.329	1.043.619
INTERESES Y COMISIONES POR PAGAR	409	322	1.048	675	786	17.251	314.032	340.331
ACUMULACIONES Y OTROS PASIVOS	16.835	20.054	24.937	23.387	26.640	217.143	4.634.830	4.698.680
OBLIGACIONES SUBORDINADAS	-	-	-	-	-	47.181	47.181	47.181
OBLIGACIONES CONVERTIBLES EN CAPITAL	-	-	-	-	-	-	-	-
TOTAL DEL PASIVO	961.054	993.558	1.037.827	1.017.701	1.083.723	6.935.909	134.950.608	138.428.876
GESTIÓN OPERATIVA	-	-	11.722	15.139	-	-	-	-
TOTAL DE PATRIMONIO	124.353	126.001	126.978	127.000	144.533	1.093.774	12.676.232	12.922.024
TOTAL DEL PASIVO + PATRIMONIO + GESTIÓN OPERATIVA	1.085.407	1.119.559	1.176.527	1.159.840	1.228.256	8.029.683	147.626.840	151.350.900
CUENTAS DE ORDEN								
CUENTAS CONTINGENTES DEUDORAS	56.349	54.394	58.211	60.535	61.214	467.942	13.260.823	13.313.097
ACTIVOS DE LOS FIDEICOMISOS	217.177	169.800	241.725	241.027	245.482	743.832	66.085.439	70.982.640
OTROS ENCARGOS DE CONFIANZA	-	-	-	-	-	163.341	496.506	496.506
CUENTAS DEUDORAS POR OTROS ENCARGOS DE CONFIANZA (Fondo Mutual Habitacional)	369.140	405.700	440.673	451.843	457.771	574.611	4.389.757	4.691.623
OTRAS CUENTAS DEUDORAS DEL FONDO MUTUAL HABITACIONAL	10.760	10.093	9.929	9.911	9.952	10.408	37.245	38.823
OTRAS CUENTAS DE ORDEN DEUDORAS	931.199	1.218.057	1.239.343	1.328.589	1.332.222	9.106.029	203.009.567	210.752.023
OTRAS CUENTAS DE REGISTRO DEUDORAS	-	-	-	-	-	1.066	298.649	298.835
ESTADO DE RESULTADOS DE PUBLICACIÓN (Millones de Bolívares)								
INGRESOS FINANCIEROS	54.166	49.199	36.324	46.813	56.989	396.961	6.494.487	6.699.331
GASTOS FINANCIEROS	24.536	22.716	13.574	16.678	19.790	163.902	2.237.091	2.324.384
MARGEN FINANCIERO BRUTO	29.630	26.483	22.750	30.135	37.199	233.059	4.257.396	4.374.947
Ingresos por recuperaciones de activos financieros	3.445	10.378	2.719	3.122	3.771	8.657	112.831	113.784
Gastos por incobrabilidad y desvalorización de activos financieros	4.342	3.530	2.053	2.781	4.331	31.443	519.686	531.628
MARGEN FINANCIERO NETO	28.733	33.331	23.416	30.476	36.639	210.273	3.850.541	3.957.103
Otros ingresos operativos (1)	27.925	26.541	20.915	24.398	28.979	169.080	2.408.726	2.460.391
Otros gastos operativos (2)	3.064	3.328	2.206	2.860	3.400	16.874	322.579	334.291
MARGEN DE INTERMEDIACIÓN FINANCIERA	53.594	56.544	42.125	52.014	62.218	362.479	5.936.688	6.083.203
GASTOS DE TRANSFORMACIÓN	38.040	41.859	28.089	35.240	43.034	237.151	3.747.991	3.860.027
Gastos de personal	16.447	17.299	11.621	14.538	17.400	104.379	1.628.569	1.672.340
Gastos generales y administrativos (3)	19.328	21.394	14.408	18.127	22.544	118.516	1.819.765	1.876.743
Aportes al Fondo de Garantía de Depósitos y Protección Bancaria	1.695	2.491	1.586	1.983	2.379	10.489	229.330	239.240
Aportes a la Superintendencia de Bancos y Otras Instituciones Financieras	570	675	474	592	711	3.767	70.327	71.704
MARGEN OPERATIVO BRUTO	15.554	14.685	14.036	16.774	19.184	125.328	2.188.697	2.223.176
Ingresos por bienes realizables	502	460	2.396	4.003	4.212	6.542	46.111	46.257
Ingresos por programas especiales	-	-	-	-	-	-	-	-
Ingresos operativos varios	574	3.743	423	600	728	2.885	165.073	167.168
Gastos por bienes realizables	1.961	3.782	1.485	1.721	2.064	2.766	12.992	18.192
Gastos por depreciación, amortización y desvalorización de bienes diversos	-	-	-	-	-	21	765	780
Gastos operativos varios	4.989	5.354	3.405	4.173	3.840	9.308	334.351	336.446
MARGEN OPERATIVO NETO	9.680	9.752	11.965	15.483	18.220	122.660	2.051.773	2.081.183
Ingresos extraordinarios	1.328	18	-	-	-	916	16.522	17.832
Gastos Extraordinarios	200	469	243	344	585	1.821	83.546	84.130
RESULTADO BRUTO ANTES DE IMPUESTOS	10.808	9.301	11.722	15.139	17.635	121.755	1.984.749	2.014.885
Impuesto sobre la renta	-	-	-	-	-	12.102	173.026	173.026
RESULTADO NETO	10.808	9.301	11.722	15.139	17.635	109.653	1.811.723	1.841.859
INDICADORES FINANCIEROS (Porcentajes)								
EVALUACIÓN DEL PATRIMONIO								
[Patrimonio + Gestión Operativa] / Activo Total	11,46	14,52	13,56	14,59	13,80	16,40	9,89	9,81
[Patrimonio + Gestión Operativa] / [Activo Total + Inversiones Cedidas]	9,67	11,50	11,02	11,97	11,26	14,09	8,13	7,95
Otros Activos / [Patrimonio + Gestión Operativa]	25,35	22,54	21,39	20,42	19,80	58,83	23,63	23,40
Activo Improductivo / [Patrimonio + Gestión Operativa]	199,03	212,42	206,18	236,73	219,09	218,07	327,60	328,49
CALIDAD DE ACTIVOS								
Provisión para Cartera de Créditos / Cartera de Créditos Bruta	3,41	2,83	2,46	2,42	2,48	2,41	2,27	2,43
Provisión para Cartera de Créditos / Cartera Inmovilizada Bruta	190,27	112,87	136,53	147,71	102,11	215,56	254,49	229,09
Cartera Inmovilizada Bruta / Cartera de Créditos Bruta	1,79	2,51	1,80	1,64	2,43	1,14	0,89	1,06
Activo Improductivo / Activo Total	22,80	23,91	24,31	29,01	25,78	30,99	28,23	28,15
GESTIÓN ADMINISTRATIVA (4)								
Activo Productivo / Pasivo con Costo (5)	102,42	105,42	109,08	107,70	113,74	111,63	126,05	125,63
Brecha Estructural / Activo Total (5)	1,83	3,91	6,30	5,08	8,97	7,19	14,83	14,66
Gastos de Personal / Captaciones del Público Promedio	4,39	6,32	4,05	4,00	3,93	4,07	3,33	3,34
Gastos Operativos / Captaciones del Público Promedio	5,78	7,82	5,01	4,97	4,97	4,85	3,70	3,72
[Gtos. de Personal + Gtos. Operativos] / Activo Productivo Promedio	9,65	14,84	9,73	9,73	9,72	9,08	7,73	7,77
Otros Ingresos Operativos / Activo Promedio	6,29	8,92	6,24	6,12	5,97	5,18	4,24	4,22
[Gtos. de Personal + Gtos. Operativos] / Ingresos Financieros	62,64	78,65	74,97	73,92	74,05	57,76	54,61	54,57
RENTABILIDAD (4)								
Ingreso por Cartera de Créditos / Cartera de Créditos Promedio	28,93	34,12	22,81	22,94	22,67	20,46	16,60	16,70
Ingreso por Inversiones en Títulos Valores / Inversiones en Títulos Valores Promedio	11,65	12,92	8,81	8,88	8,84	9,89	10,07	10,17
Gastos Financieros / Captaciones Promedio con Costos	8,52	9,99	6,26	6,16	6,07	9,17	7,06	7,12
Margen Financiero Bruto / Activo Promedio	6,72	7,68	5,70	5,85	5,88	6,15	6,76	6,80
Ingresos Extraordinarios / Activo Promedio	0,21	-	-	-	-	-	-	-
Resultado Neto / Activo Promedio	2,53	2,70	2,53	2,57	2,49	2,89	2,98	2,97
Resultado Neto / Patrimonio Promedio	19,58	22,91	21,73	22,16	21,45	19,62	31,57	31,64
LIQUIDEZ								
Disponibilidades / Captaciones del Público	17,41	18,64	19,38	25,37	21,84	27,75	27,77	27,74
[Disponibilidades + Inv.Tit.Val.para Negociar y Disp.para la Venta] / Captaciones del Público	42,64	21,01	24,51	33,94	29,58	38,39	38,53	38,32
Cartera de Créditos Neta / Captaciones del Público	16,18	23,44	25,07	23,98	25,87	50,26	48,92	48,81
Cartera de Créditos Neta / [Captaciones del Público + Inversiones Cedidas]	13,14	19,70	21,68	23,42	23,26	44,13	39,33	38,57
[Capt. Oficiales + Inv. Cedidas Oficiales] / [Captaciones del Público + Inversiones Cedidas]	24,55	21,22	26,62	24,81	20,21	16,10	17,25	17,22
Activos a Corto Plazo / Pasivos a Corto Plazo	16,96	16,30	17,76	24,04	19,63	29,11	29,48	29,44

FUENTE: BALANCE GENERAL DE PUBLICACIÓN
 GERENCIA GENERAL, TÉCNICA - GERENCIA DE ESTADÍSTICAS Y PUBLICACIONES
 (1) Incluye: Ingresos por Comisiones por Servicios, Ingresos por Diferencias de Cambio y Operaciones con Derivados, Ingresos por Inversiones en Empresas Filiales y Afiliadas,
 Ingresos por Inversiones en Societarios y Ganancia en Inversiones en Títulos Valores.
 (2) Incluye: Gastos por Comisiones por Servicios, Gastos por Diferencias de Cambio y Operaciones con Derivados, Gastos por Inversiones en Empresas Filiales y Afiliadas,
 Gastos por Inversiones en Societarios y Pérdida en Inversiones en Títulos Valores.
 (3) Gastos generales y administrativos excepto (Gastos de personal, Aportes a FOGADE y Aportes a SUDEBAN)
 (4) Anualizados, calculados en base a Saldo Promedio
 (5) No es anualizado.

CUADRO Nº I - 35
SISTEMA BANCARIO
BANCA UNIVERSAL Y BANCA COMERCIAL
BANCO SOFITASA, BANCO UNIVERSAL, C.A.
EVOLUCIÓN MENSUAL DEL BALANCE GENERAL DE PUBLICACIÓN, ESTADO DE RESULTADOS DE PUBLICACIÓN
E INDICADORES FINANCIEROS, SEGÚN RUBRO
diciembre / 2005 - junio - diciembre / 2006

R U B R O	2 0 0 5		2 0 0 6			Estrato Pequeño	Banca Universal y Comercial	Sistema Bancario
	diciembre	junio	octubre	noviembre	diciembre			
BALANCE GENERAL DE PUBLICACIÓN (Millones de Bolívares)								
ACTIVO								
DISPONIBILIDADES	156.533	171.027	340.829	386.603	350.149	1.669.525	34.392.669	35.248.775
INVERSIONES EN TÍTULOS VALORES	80.205	60.913	47.925	77.621	40.673	2.422.628	43.567.597	44.876.372
CARTERA DE CRÉDITOS	366.729	511.913	629.214	678.585	697.188	3.023.842	60.588.890	62.022.574
INTERESES Y COMISIONES POR COBRAR	3.475	4.138	5.547	6.038	5.790	46.237	1.259.013	1.287.935
INVERSIONES EN EMPRESAS FILIALES, AFILIADAS Y SUCURSALES	-	-	-	-	-	73.494	2.401.697	2.410.135
BIENES REALIZABLES	607	329	212	185	163	1.530	59.573	69.291
BIENES DE USO	11.581	12.632	15.355	17.634	19.376	121.162	2.350.899	2.401.413
OTROS ACTIVOS	6.886	24.045	29.721	9.649	10.937	671.265	3.006.502	3.034.405
TOTAL DEL ACTIVO	626.016	784.997	1.068.803	1.176.315	1.124.276	8.029.683	147.626.840	151.350.900
PASIVO								
CAPTACIONES DEL PÚBLICO	535.410	684.191	948.847	1.052.559	987.799	6.016.307	123.842.112	127.065.200
OBLIGACIONES CON EL BCV	8.000	-	-	-	-	-	5.796	5.796
CAPTACIONES Y OBLIGACIONES CON EL BANAP	6	6	6	6	6	12.738	266.269	270.487
OTROS FINANCIAMIENTOS OBTENIDOS	1.028	578	987	1.200	2.112	615.833	4.797.059	4.957.582
OTRAS OBLIGACIONES POR INTERMEDIACIÓN FINANCIERA	-	2	20	74	19	9.456	1.043.329	1.043.619
INTERESES Y COMISIONES POR PAGAR	565	1.186	1.077	1.081	1.226	17.251	314.032	340.331
ACUMULACIONES Y OTROS PASIVOS	17.176	22.647	31.058	30.390	38.745	217.143	4.634.830	4.698.680
OBLIGACIONES SUBORDINADAS	-	-	-	-	-	47.181	47.181	47.181
OBLIGACIONES CONVERTIBLES EN CAPITAL	-	-	-	-	-	-	-	-
TOTAL DEL PASIVO	562.185	708.610	981.995	1.085.310	1.029.907	6.935.909	134.950.608	138.428.876
GESTIÓN OPERATIVA	-	-	10.425	14.769	-	-	-	-
TOTAL DE PATRIMONIO	63.831	76.387	76.383	76.236	94.369	1.093.774	12.676.232	12.922.024
TOTAL DEL PASIVO + PATRIMONIO + GESTIÓN OPERATIVA	626.016	784.997	1.068.803	1.176.315	1.124.276	8.029.683	147.626.840	151.350.900
CUENTAS DE ORDEN								
CUENTAS CONTINGENTES DEUDORAS	48.115	72.309	53.079	35.669	35.144	467.942	13.260.823	13.313.097
ACTIVOS DE LOS FIDEICOMISOS	153.026	213.331	221.152	232.467	238.375	743.832	66.085.439	70.982.640
OTROS ENCARGOS DE CONFIANZA	-	-	-	-	-	163.341	496.506	496.506
CUENTAS DEUDORAS POR OTROS ENCARGOS DE CONFIANZA (Fondo Mutual Habitacional)	8.017	13.618	20.153	22.380	25.304	574.611	4.389.757	4.691.623
OTRAS CUENTAS DEUDORAS DEL FONDO MUTUAL HABITACIONAL	-	-	-	-	-	10.408	37.245	38.823
OTRAS CUENTAS DE ORDEN DEUDORAS	1.943.459	2.500.346	2.994.728	3.367.358	3.388.127	9.106.029	203.009.567	210.752.023
OTRAS CUENTAS DE REGISTRO DEUDORAS	805	850	882	889	898	1.066	298.649	298.835
ESTADO DE RESULTADOS DE PUBLICACIÓN (Millones de Bolívares)								
INGRESOS FINANCIEROS	43.759	55.885	46.557	59.524	73.172	396.961	6.494.487	6.699.331
GASTOS FINANCIEROS	7.984	10.142	9.312	11.806	14.301	163.902	2.237.091	2.324.384
MARGEN FINANCIERO BRUTO	35.775	45.743	37.245	47.718	58.871	233.059	4.257.396	4.374.947
Ingresos por recuperaciones de activos financieros	810	71	30	57	61	8.657	112.831	113.784
Gastos por incobrabilidad y desvalorización de activos financieros	3.445	4.855	3.950	4.495	6.325	31.443	519.686	531.628
MARGEN FINANCIERO NETO	33.140	40.959	33.325	43.280	52.607	210.273	3.850.541	3.957.103
Otros ingresos operativos (1)	12.942	14.149	12.683	17.679	23.474	169.080	2.408.726	2.460.391
Otros gastos operativos (2)	922	1.055	965	1.271	1.732	16.874	322.579	334.291
MARGEN DE INTERMEDIACIÓN FINANCIERA	45.160	54.053	45.043	59.688	74.349	362.479	5.936.688	6.083.203
GASTOS DE TRANSFORMACIÓN	35.133	39.394	31.308	39.998	49.484	237.151	3.747.991	3.860.027
Gastos de personal	15.082	16.751	13.992	17.619	21.351	104.379	1.628.569	1.672.340
Gastos generales y administrativos (3)	18.907	20.983	15.813	20.500	25.878	118.516	1.819.765	1.876.743
Aportes al Fondo de Garantía de Depósitos y Protección Bancaria	849	1.257	1.115	1.394	1.673	10.489	229.330	239.240
Aportes a la Superintendencia de Bancos y Otras Instituciones Financieras	295	403	388	485	582	3.767	70.327	71.704
MARGEN OPERATIVO BRUTO	10.027	14.659	13.735	19.690	24.865	125.328	2.188.697	2.223.176
Ingresos por bienes realizables	903	624	872	1.244	2.124	6.542	46.111	46.257
Ingresos por programas especiales	-	-	-	-	-	-	-	-
Ingresos operativos varios	587	622	638	846	1.038	2.885	165.073	167.168
Gastos por bienes realizables	918	401	303	472	596	2.766	12.992	18.192
Gastos por depreciación, amortización y desvalorización de bienes diversos	-	-	-	-	-	21	765	780
Gastos operativos varios	993	747	592	868	1.865	9.308	334.351	336.446
MARGEN OPERATIVO NETO	9.606	14.757	14.350	20.440	25.566	122.660	2.051.773	2.081.183
Ingresos extraordinarios	7	-	-	-	-	916	16.522	17.832
Gastos Extraordinarios	212	215	225	271	345	1.821	83.546	84.130
RESULTADO BRUTO ANTES DE IMPUESTOS	9.401	14.542	14.125	20.169	25.221	121.755	1.984.749	2.014.885
Impuesto sobre la renta	-	520	3.700	5.400	4.559	12.102	173.026	173.026
RESULTADO NETO	9.401	14.022	10.425	14.769	20.662	109.653	1.811.723	1.841.859
INDICADORES FINANCIEROS (Porcentajes)								
EVALUACIÓN DEL PATRIMONIO								
[Patrimonio + Gestión Operativa] / Activo Total	10,20	10,09	8,54	8,40	9,25	16,40	9,89	9,81
[Patrimonio + Gestión Operativa] / [Activo Total + Inversiones Cedidas]	8,21	7,34	6,66	6,42	6,99	14,09	8,13	7,95
Otros Activos / [Patrimonio + Gestión Operativa]	10,79	31,48	34,24	10,60	11,59	58,83	23,63	23,40
Activo Improductivo / [Patrimonio + Gestión Operativa]	263,32	259,47	429,37	441,78	388,56	218,07	327,60	328,49
CALIDAD DE ACTIVOS								
Provisión para Cartera de Créditos / Cartera de Créditos Bruta	3,76	3,50	3,38	3,21	3,37	2,41	2,27	2,43
Provisión para Cartera de Créditos / Cartera Inmovilizada Bruta	297,28	272,28	333,54	288,58	333,68	215,56	254,49	229,09
Cartera Inmovilizada Bruta / Cartera de Créditos Bruta	1,26	1,29	1,01	1,11	1,01	1,14	0,89	1,06
Activo Improductivo / Activo Total	26,85	25,25	34,87	34,18	32,61	30,99	28,23	28,15
GESTIÓN ADMINISTRATIVA (4)								
Activo Productivo / Pasivo con Costo (5)	154,32	184,56	144,74	150,58	141,91	111,63	126,05	125,63
Brecha Estructural / Activo Total (5)	25,75	34,25	20,13	22,11	19,90	7,19	14,83	14,66
Gastos de Personal / Captaciones del Público Promedio	6,39	8,37	5,44	5,24	5,13	4,07	3,33	3,34
Gastos Operativos / Captaciones del Público Promedio	8,05	10,48	6,45	6,30	6,30	4,85	3,70	3,72
[Gtos. de Personal + Gtos. Operativos] / Activo Productivo Promedio	16,36	22,08	14,34	14,11	14,06	9,08	7,73	7,77
Otros Ingresos Operativos / Activo Promedio	5,01	6,63	4,61	4,73	4,95	5,18	4,24	4,22
[Gtos. de Personal + Gtos. Operativos] / Ingresos Financieros	79,33	67,52	65,58	65,57	65,83	57,76	54,61	54,57
RENTABILIDAD (4)								
Ingreso por Cartera de Créditos / Cartera de Créditos Promedio	24,67	33,42	22,53	22,05	21,74	20,46	16,60	16,70
Ingreso por Inversiones en Títulos Valores / Inversiones en Títulos Valores Promedio	14,00	32,79	20,56	21,02	21,71	9,89	10,07	10,17
Gastos Financieros / Captaciones Promedio con Costos	6,07	10,17	7,09	6,89	6,69	9,17	7,06	7,12
Margen Financiero Bruto / Activo Promedio	12,72	19,71	12,78	12,46	12,31	6,15	6,76	6,80
Ingresos Extraordinarios / Activo Promedio	-	-	-	-	-	-	-	-
Resultado Neto / Activo Promedio	3,13	6,04	3,73	3,84	4,08	2,89	2,98	2,97
Resultado Neto / Patrimonio Promedio	29,50	64,07	42,64	45,27	48,18	19,62	31,57	31,64
LIQUIDEZ								
Disponibilidades / Captaciones del Público	29,24	25,00	35,92	36,73	35,45	27,75	27,77	27,74
[Disponibilidades + Inv.Tit.Val.para Negociar y Disp.para la Venta] / Captaciones del Público	29,49	25,07	35,97	36,73	35,45	27,75	27,77	27,74
Cartera de Créditos Neta / Captaciones del Público	68,49	74,82	66,31	64,47	70,58	50,26	48,92	48,81
Cartera de Créditos Neta / [Captaciones del Público + Inversiones Cedidas]	53,36	52,52	50,44	48,52	52,24	44,13	39,33	38,57
[Capt. Oficiales + Inv. Cedidas Oficiales] / [Captaciones del Público + Inversiones Cedidas]	30,83	38,88	43,72	37,94	33,19	16,10	17,25	17,22
Activos a Corto Plazo / Pasivos a Corto Plazo	27,65	25,47	37,15	35,66	34,14	29,11	29,48	29,44

FUENTE: BALANCE GENERAL DE PUBLICACIÓN
GENÉRICA GENERAL, TÉCNICA - AGENCIA DE ESTADÍSTICAS Y PUBLICACIONES
(1) Incluye: Ingresos por Comisiones por Servicios, Ingresos por Diferencias de Cambio y Operaciones con Derivados, Ingresos por Inversiones en Empresas Filiales y Afiliadas, Ingresos por Inversiones en Sucursales y Gastos en Inversiones en Títulos Valores.
(2) Incluye: Gastos por Comisiones por Servicios, Gastos por Diferencias de Cambio y Operaciones con Derivados, Gastos por Inversiones en Empresas Filiales y Afiliadas, Gastos por Inversiones en Sucursales y Pérdidas en Inversiones en Títulos Valores.
(3) Gastos generales y administrativos excepto (Gastos de personal, Aportes a FOGADE y Aportes a SUDEBAN)
(4) Anualizados, calculados en base a Saldo Promedio.
(5) No es anualizado.

CUADRO Nº I - 36
SISTEMA BANCARIO
BANCA UNIVERSAL Y BANCA COMERCIAL
BANCO PLAZA, C.A.
EVOLUCIÓN MENSUAL DEL BALANCE GENERAL DE PUBLICACIÓN, ESTADO DE RESULTADOS DE PUBLICACIÓN
E INDICADORES FINANCIEROS, SEGÚN RUBRO
diciembre / 2005 - junio - diciembre / 2006

R U B R O	2 0 0 5		2 0 0 6			Estrato Pequeño	Banca Universal y Comercial	Sistema Bancario
	diciembre	junio	octubre	noviembre	diciembre			
BALANCE GENERAL DE PUBLICACIÓN (Millones de Bolívares)								
ACTIVO								
DISPONIBILIDADES	125.757	168.138	204.114	238.833	259.965	1.669.525	34.392.669	35.248.775
INVERSIONES EN TÍTULOS VALORES	68.694	98.313	81.714	68.876	112.819	2.422.628	43.567.597	44.876.372
CARTERA DE CRÉDITOS	438.025	533.004	628.519	682.876	703.758	3.023.842	60.588.890	62.022.574
INTERESES Y COMISIONES POR COBRAR	1.721	1.906	2.271	2.483	2.396	46.237	1.259.013	1.287.935
INVERSIONES EN EMPRESAS FILIALES, AFILIADAS Y SUCURSALES	-	-	-	-	-	73.494	2.401.697	2.410.135
BIENES REALIZABLES	-	-	-	-	-	1.530	59.573	69.291
BIENES DE USO	6.385	8.298	9.799	9.988	10.417	121.162	2.350.899	2.401.413
OTROS ACTIVOS	7.602	5.477	5.824	7.850	8.354	671.265	3.006.502	3.034.405
TOTAL DEL ACTIVO	648.184	815.136	932.241	1.010.906	1.097.709	8.029.683	147.626.840	151.350.900
PASIVO								
CAPTACIONES DEL PÚBLICO	555.643	705.922	809.853	891.291	971.846	6.016.307	123.842.112	127.065.200
OBLIGACIONES CON EL BCV	-	-	-	-	-	-	5.796	5.796
CAPTACIONES Y OBLIGACIONES CON EL BANAP	-	-	-	-	-	12.738	266.269	270.487
OTROS FINANCIAMIENTOS OBTENIDOS	1.787	5.123	5.339	2.573	1.168	615.833	4.797.059	4.957.582
OTRAS OBLIGACIONES POR INTERMEDIACIÓN FINANCIERA	1.957	2.293	3.665	5.905	8.217	9.456	1.043.329	1.043.619
INTERESES Y COMISIONES POR PAGAR	1.623	1.262	1.333	1.136	1.300	17.251	314.032	340.331
ACUMULACIONES Y OTROS PASIVOS	15.773	19.671	23.195	19.362	22.432	217.143	4.634.830	4.698.680
OBLIGACIONES SUBORDINADAS	-	-	-	-	-	47.181	47.181	47.181
OBLIGACIONES CONVERTIBLES EN CAPITAL	-	-	-	-	-	-	-	-
TOTAL DEL PASIVO	576.783	734.271	843.385	920.267	1.004.963	6.935.909	134.950.608	138.428.876
GESTIÓN OPERATIVA	-	-	7.991	9.383	-	-	-	-
TOTAL DE PATRIMONIO	71.401	80.865	80.865	81.256	92.746	1.093.774	12.676.232	12.922.024
TOTAL DEL PASIVO + PATRIMONIO + GESTIÓN OPERATIVA	648.184	815.136	932.241	1.010.906	1.097.709	8.029.683	147.626.840	151.350.900
CUENTAS DE ORDEN								
CUENTAS CONTINGENTES DEUDORAS	57.270	63.258	70.511	91.699	97.581	467.942	13.260.823	13.313.097
ACTIVOS DE LOS FIDEICOMISOS	-	-	-	-	-	743.832	66.085.439	70.982.640
OTROS ENCARGOS DE CONFIANZA	-	-	-	-	-	163.341	496.506	496.506
CUENTAS DEUDORAS POR OTROS ENCARGOS DE CONFIANZA (Fondo Mutual Habitacional)	-	-	-	-	-	574.611	4.389.757	4.691.623
OTRAS CUENTAS DEUDORAS DEL FONDO MUTUAL HABITACIONAL	-	-	-	-	-	10.408	37.245	38.823
OTRAS CUENTAS DE ORDEN DEUDORAS	1.156.884	1.454.214	1.771.387	1.886.874	1.938.580	9.106.029	203.009.567	210.752.023
OTRAS CUENTAS DE REGISTRO DEUDORAS	-	-	-	-	-	1.066	298.649	298.835
ESTADO DE RESULTADOS DE PUBLICACIÓN (Millones de Bolívares)								
INGRESOS FINANCIEROS	41.493	49.521	38.401	48.956	60.392	396.961	6.494.487	6.699.331
GASTOS FINANCIEROS	14.661	19.166	12.866	16.255	19.998	163.902	2.237.091	2.324.384
MARGEN FINANCIERO BRUTO	26.832	30.355	25.535	32.701	40.394	233.059	4.257.396	4.374.947
Ingresos por recuperaciones de activos financieros	91	858	86	101	104	8.657	112.831	113.784
Gastos por incobrabilidad y desvalorización de activos financieros	948	1.204	2.267	3.773	3.866	31.443	519.686	531.628
MARGEN FINANCIERO NETO	25.975	30.009	23.354	29.029	36.632	210.273	3.850.541	3.957.103
Otros ingresos operativos (1)	3.914	6.067	4.937	6.409	7.406	169.080	2.408.726	2.460.391
Otros gastos operativos (2)	1.744	2.273	1.921	2.428	2.995	16.874	322.579	334.291
MARGEN DE INTERMEDIACIÓN FINANCIERA	28.145	33.803	26.370	33.010	41.043	362.479	5.936.688	6.083.203
GASTOS DE TRANSFORMACIÓN	19.748	22.748	17.065	22.007	27.685	237.151	3.747.991	3.860.027
Gastos de personal	9.683	11.058	8.553	10.977	13.973	104.379	1.628.569	1.672.340
Gastos generales y administrativos (3)	8.866	10.035	7.149	9.326	11.668	118.516	1.819.765	1.876.743
Aportes al Fondo de Garantía de Depósitos y Protección Bancaria	928	1.328	1.070	1.338	1.605	10.489	229.330	239.240
Aportes a la Superintendencia de Bancos y Otras Instituciones Financieras	271	327	293	366	439	3.767	70.327	71.704
MARGEN OPERATIVO BRUTO	8.397	11.055	9.305	11.003	13.358	125.328	2.188.697	2.223.176
Ingresos por bienes realizables	-	-	-	-	-	6.542	46.111	46.257
Ingresos por programas especiales	-	-	-	-	-	-	-	-
Ingresos operativos varios	4	29	54	85	97	2.885	165.073	167.168
Gastos por bienes realizables	-	-	-	-	-	2.766	12.992	18.192
Gastos por depreciación, amortización y desvalorización de bienes diversos	-	-	-	-	-	21	765	780
Gastos operativos varios	76	102	88	104	128	9.308	334.351	336.446
MARGEN OPERATIVO NETO	8.325	10.982	9.271	10.984	13.327	122.660	2.051.773	2.081.183
Ingresos extraordinarios	43	269	668	679	688	916	16.522	17.832
Gastos Extraordinarios	185	37	48	280	342	1.821	83.546	84.130
RESULTADO BRUTO ANTES DE IMPUESTOS	8.183	11.214	9.891	11.383	13.673	121.755	1.984.749	2.014.885
Impuesto sobre la renta	1.672	1.749	1.900	2.000	2.124	12.102	173.026	173.026
RESULTADO NETO	6.511	9.465	7.991	9.383	11.549	109.653	1.811.723	1.841.859
INDICADORES FINANCIEROS (Porcentajes)								
EVALUACIÓN DEL PATRIMONIO								
[Patrimonio + Gestión Operativa] / Activo Total	11,02	9,99	9,55	9,00	8,48	16,40	9,89	9,81
[Patrimonio + Gestión Operativa] / [Activo Total + Inversiones Cedidas]	11,02	9,99	9,55	9,00	8,48	14,09	8,13	7,95
Otros Activos / [Patrimonio + Gestión Operativa]	10,65	6,77	6,55	8,66	9,01	58,83	23,63	23,40
Activo Improductivo / [Patrimonio + Gestión Operativa]	189,47	214,16	234,04	271,30	291,64	218,07	327,60	328,49
CALIDAD DE ACTIVOS								
Provisión para Cartera de Créditos / Cartera de Créditos Bruta	2,33	2,13	2,15	2,20	1,76	2,41	2,27	2,43
Provisión para Cartera de Créditos / Cartera Inmovilizada Bruta	184,58	510,78	514,62	470,82	465,81	210,56	254,49	229,09
Cartera Inmovilizada Bruta / Cartera de Créditos Bruta	1,26	0,42	0,42	0,47	0,38	1,14	0,89	1,06
Activo Improductivo / Activo Total	20,87	21,25	22,31	24,33	24,64	30,99	28,23	28,15
GESTIÓN ADMINISTRATIVA (4)								
Activo Productivo / Pasivo con Costo (5)	136,58	141,64	139,33	133,89	134,36	111,63	126,05	125,63
Brecha Estructural / Activo Total (5)	21,19	23,15	21,93	19,15	19,27	7,19	14,83	14,66
Gastos de Personal / Captaciones del Público Promedio	4,39	5,34	3,58	3,53	3,53	4,07	3,33	3,34
Gastos Operativos / Captaciones del Público Promedio	4,28	4,85	3,11	3,09	3,06	4,85	3,70	3,72
[Gtos. de Personal + Gtos. Operativos] / Activo Productivo Promedio	9,02	11,13	7,38	7,36	7,37	9,08	7,73	7,77
Otros Ingresos Operativos / Activo Promedio	1,72	2,54	1,76	1,75	1,67	5,18	4,22	4,22
[Gtos. de Personal + Gtos. Operativos] / Ingresos Financieros	45,25	42,59	41,68	41,99	42,52	57,76	54,61	54,57
RENTABILIDAD (4)								
Ingreso por Cartera de Créditos / Cartera de Créditos Promedio	21,22	29,03	19,48	19,15	18,95	20,46	16,60	16,70
Ingreso por Inversiones en Títulos Valores / Inversiones en Títulos Valores Promedio	10,84	15,23	10,26	10,35	10,10	9,89	10,07	10,17
Gastos Financieros / Captaciones Promedio con Costos	9,31	13,78	8,71	8,56	8,45	9,17	7,06	7,12
Margen Financiero Bruto / Activo Promedio	10,64	12,63	8,88	8,77	8,66	6,15	6,76	6,80
Ingresos Extraordinarios / Activo Promedio	-	0,11	0,16	0,14	0,12	-	-	-
Resultado Neto / Activo Promedio	3,06	3,94	2,77	2,61	2,57	2,89	2,98	2,97
Resultado Neto / Patrimonio Promedio	24,58	39,03	28,34	27,21	27,14	19,62	31,57	31,64
LIQUIDEZ								
Disponibilidades / Captaciones del Público	22,63	23,82	25,20	26,80	26,75	27,75	27,77	27,74
[Disponibilidades + Inv.Tit.Val.para Negociar y Disp.para la Venta] / Captaciones del Público	22,63	23,82	25,20	27,04	26,97	38,39	38,53	38,32
Cartera de Créditos Neta / Captaciones del Público	78,83	75,50	77,61	76,62	72,41	50,26	48,92	48,81
Cartera de Créditos Neta / [Captaciones del Público + Inversiones Cedidas]	78,83	75,50	77,61	76,62	72,41	44,13	39,33	38,57
[Capt. Oficiales + Inv. Cedidas Oficiales] / [Captaciones del Público + Inversiones Cedidas]	1,19	0,05	0,03	0,02	0,02	16,10	17,25	17,22
Activos a Corto Plazo / Pasivos a Corto Plazo	19,78	16,30	18,98	21,50	21,67	29,11	29,48	29,44

FUENTE: BALANCE GENERAL DE PUBLICACIÓN
GENÉRICA GENERAL, TÉCNICA - AGENCIA DE ESTADÍSTICAS Y PUBLICACIONES
(1) Incluye: Ingresos por Comisiones por Servicios, Ingresos por Diferencia de Cambio y Operaciones con Derivados, Ingresos por Inversiones en Empresas Filiales y Afiliadas, Ingresos por Inversiones en Sucursales y Gastos en Inversiones en Títulos Valores.
(2) Incluye: Gastos por Comisiones por Servicios, Gastos por Diferencia de Cambio y Operaciones con Derivados, Gastos por Inversiones en Empresas Filiales y Afiliadas, Gastos por Inversiones en Sucursales y Pérdidas en Inversiones en Títulos Valores.
(3) Gastos generales y administrativos excepto (Gastos de personal, Aportes a FOGAIE y Aportes a SUDEBAN)
(4) Anualizados, calculados en base a Saldo Promedio
(5) No es anualizado.

CUADRO N° I - 38
SISTEMA BANCARIO
BANCA UNIVERSAL Y BANCA COMERCIAL
TOTALBANK, C.A., BANCO UNIVERSAL
EVOLUCIÓN MENSUAL DEL BALANCE GENERAL DE PUBLICACIÓN, ESTADO DE RESULTADOS DE PUBLICACIÓN
E INDICADORES FINANCIEROS, SEGÚN RUBRO
diciembre / 2005 - junio - diciembre / 2006

R U B R O	2 0 0 5		2 0 0 6			Estrato Pequeño	Banca Universal y Comercial	Sistema Bancario
	diciembre	junio	octubre	noviembre	diciembre			
BALANCE GENERAL DE PUBLICACIÓN (Millones de Bolívares)								
ACTIVO								
DISPONIBILIDADES	54.393	61.875	102.917	126.468	181.987	1.669.525	34.392.669	35.248.775
INVERSIONES EN TÍTULOS VALORES	49.384	65.274	118.692	43.712	74.599	2.422.628	43.567.597	44.876.372
CARTERA DE CRÉDITOS	47.068	56.779	70.802	67.606	65.968	3.023.842	60.588.890	62.022.574
INTERESES Y COMISIONES POR COBRAR	2.534	1.153	3.140	2.640	2.158	46.237	1.259.013	1.287.935
INVERSIONES EN EMPRESAS FILIALES, AFILIADAS Y SUCURSALES	39.567	48.353	52.939	54.598	55.529	73.494	2.401.697	2.410.135
BIENES REALIZABLES	-	-	-	-	-	1.530	59.573	69.291
BIENES DE USO	14.987	14.767	14.567	14.511	14.411	121.162	2.350.899	2.401.413
OTROS ACTIVOS	483.592	515.814	533.961	541.108	544.464	671.265	3.006.502	3.034.405
TOTAL DEL ACTIVO	691.525	764.015	897.018	850.643	939.116	8.029.683	147.626.840	151.350.900
PASIVO								
CAPTACIONES DEL PÚBLICO	298.860	207.555	292.259	384.170	401.850	6.016.307	123.842.112	127.065.200
OBLIGACIONES CON EL BCV	-	-	-	-	-	-	5.796	5.796
CAPTACIONES Y OBLIGACIONES CON EL BANAP	-	8.244	9.415	9.387	10.007	12.738	266.269	270.487
OTROS FINANCIAMIENTOS OBTENIDOS	44.301	179.402	168.331	72.489	141.949	615.833	4.797.059	4.957.582
OTRAS OBLIGACIONES POR INTERMEDIACIÓN FINANCIERA	-	-	46.193	-	-	9.456	1.043.329	1.043.619
INTERESES Y COMISIONES POR PAGAR	4.684	1.904	2.747	2.482	3.139	17.251	314.032	340.331
ACUMULACIONES Y OTROS PASIVOS	5.455	3.741	4.578	4.255	4.132	217.143	4.634.830	4.698.680
OBLIGACIONES SUBORDINADAS	-	-	-	-	-	47.181	47.181	47.181
OBLIGACIONES CONVERTIBLES EN CAPITAL	-	-	-	-	-	-	-	-
TOTAL DEL PASIVO	353.300	400.846	523.523	472.783	561.077	6.935.909	134.950.608	138.428.876
GESTIÓN OPERATIVA	-	-	10.794	15.048	-	-	-	-
TOTAL DE PATRIMONIO	338.225	363.169	362.701	362.812	378.039	1.093.774	12.676.232	12.922.024
TOTAL DEL PASIVO + PATRIMONIO + GESTIÓN OPERATIVA	691.525	764.015	897.018	850.643	939.116	8.029.683	147.626.840	151.350.900
CUENTAS DE ORDEN								
CUENTAS CONTINGENTES DEUDORAS	15.446	15.806	15.045	14.795	14.773	467.942	13.260.823	13.313.097
ACTIVOS DE LOS FIDEICOMISOS	186.322	182.388	124.108	123.951	46.722	743.832	66.085.439	70.982.640
OTROS ENCARGOS DE CONFIANZA	-	-	-	-	-	163.341	496.506	496.506
CUENTAS DEUDORAS POR OTROS ENCARGOS DE CONFIANZA (Fondo Mutual Habitacional)	-	-	-	-	-	574.611	4.389.757	4.691.623
OTRAS CUENTAS DEUDORAS DEL FONDO MUTUAL HABITACIONAL	-	-	-	-	-	10.408	37.245	38.823
OTRAS CUENTAS DE ORDEN DEUDORAS	209.483	184.616	160.513	169.382	146.947	9.106.029	203.009.567	210.752.023
OTRAS CUENTAS DE REGISTRO DEUDORAS	-	-	-	-	-	1.066	298.649	298.835
ESTADO DE RESULTADOS DE PUBLICACIÓN (Millones de Bolívares)								
INGRESOS FINANCIEROS	4.662	4.920	5.251	6.382	7.321	396.961	6.494.487	6.699.331
GASTOS FINANCIEROS	14.314	18.188	12.660	16.367	20.151	163.902	2.237.091	2.324.384
MARGEN FINANCIERO BRUTO	(9.652)	(13.268)	(7.409)	(9.985)	(12.830)	233.059	4.257.396	4.374.947
Ingresos por recuperaciones de activos financieros	147	1	4	4	4	8.657	112.831	113.784
Gastos por incobrabilidad y desvalorización de activos financieros	3	200	152	154	112	31.443	519.686	531.628
MARGEN FINANCIERO NETO	(9.508)	(13.467)	(7.557)	(10.135)	(12.938)	210.273	3.850.541	3.957.103
Otros ingresos operativos (1)	37.611	47.741	23.553	31.872	36.547	169.080	2.408.726	2.460.391
Otros gastos operativos (2)	1.634	175	195	200	211	16.874	322.579	334.291
MARGEN DE INTERMEDIACIÓN FINANCIERA	26.469	34.099	15.801	21.537	23.398	362.479	5.936.688	6.083.203
GASTOS DE TRANSFORMACIÓN	7.635	8.194	4.905	6.348	7.445	237.151	3.747.991	3.860.027
Gastos de personal	3.900	3.969	2.694	3.598	4.177	104.379	1.628.569	1.672.340
Gastos generales y administrativos (3)	2.740	2.486	1.602	1.989	2.355	118.516	1.819.765	1.876.743
Aportes al Fondo de Garantía de Depósitos y Protección Bancaria	730	1.283	310	388	465	10.489	229.330	239.240
Aportes a la Superintendencia de Bancos y Otras Instituciones Financieras	265	456	299	373	448	3.767	70.327	71.704
MARGEN OPERATIVO BRUTO	18.834	25.905	10.896	15.189	15.953	125.328	2.188.697	2.223.176
Ingresos por bienes realizables	-	24	-	-	-	6.542	46.111	46.257
Ingresos por programas especiales	-	-	-	-	-	-	-	-
Ingresos operativos varios	-	13	7	10	11	2.885	165.073	167.168
Gastos por bienes realizables	-	-	-	-	-	2.766	12.992	18.192
Gastos por depreciación, amortización y desvalorización de bienes diversos	-	9	-	-	-	21	765	780
Gastos operativos varios	11	270	109	151	170	9.308	334.351	336.446
MARGEN OPERATIVO NETO	18.823	25.663	10.794	15.048	15.794	122.660	2.051.773	2.081.183
Ingresos extraordinarios	-	-	-	-	8	916	16.522	17.832
Gastos Extraordinarios	48	-	-	-	5	1.821	83.546	84.130
RESULTADO BRUTO ANTES DE IMPUESTOS	18.775	25.663	10.794	15.048	15.797	121.755	1.984.749	2.014.885
Impuesto sobre la renta	-	-	-	-	-	12.102	173.026	173.026
RESULTADO NETO	18.775	25.663	10.794	15.048	15.797	109.653	1.811.723	1.841.859
INDICADORES FINANCIEROS (Porcentajes)								
EVALUACIÓN DEL PATRIMONIO								
[Patrimonio + Gestión Operativa] / Activo Total	48,91	52,08	48,16	51,18	45,93	16,40	9,89	9,81
[Patrimonio + Gestión Operativa] / [Activo Total + Inversiones Cedidas]	37,04	46,48	40,38	39,63	36,92	14,09	8,13	7,95
Otros Activos / [Patrimonio + Gestión Operativa]	142,98	142,03	142,96	143,20	144,02	58,83	23,63	23,40
Activo Improductivo / [Patrimonio + Gestión Operativa]	175,71	176,37	188,93	195,18	210,86	218,07	327,60	328,49
CALIDAD DE ACTIVOS								
Provisión para Cartera de Créditos / Cartera de Créditos Bruta	1,28	1,41	1,33	1,40	1,35	2,41	2,27	2,43
Provisión para Cartera de Créditos / Cartera Inmovilizada Bruta	391,67	341,77	483,33	423,45	260,34	210,56	254,49	229,09
Cartera Inmovilizada Bruta / Cartera de Créditos Bruta	0,33	0,41	0,28	0,33	0,52	1,14	0,89	1,06
Activo Improductivo / Activo Total	85,94	83,84	78,67	86,70	84,88	30,99	28,23	28,15
GESTIÓN ADMINISTRATIVA (4)								
Activo Productivo / Pasivo con Costo (5)	29,46	31,69	37,91	24,52	26,61	111,63	126,05	125,63
Brecha Estructural / Activo Total (5)	(33,67)	(34,84)	(34,94)	(40,94)	(41,69)	7,19	14,83	14,66
Gastos de Personal / Captaciones del Público Promedio	2,63	4,54	3,18	3,15	2,98	4,07	3,33	3,34
Gastos Operativos / Captaciones del Público Promedio	2,16	2,84	1,94	1,85	1,77	4,85	3,70	3,72
[Gtos. de Personal + Gtos. Operativos] / Activo Productivo Promedio	14,29	15,88	9,67	9,99	9,80	9,08	7,73	7,77
Otros Ingresos Operativos / Activo Promedio	13,77	19,63	10,86	11,14	10,74	5,18	4,24	4,22
[Gtos. de Personal + Gtos. Operativos] / Ingresos Financieros	107,23	131,20	100,80	104,62	106,09	57,76	54,61	54,57
RENTABILIDAD (4)								
Ingreso por Cartera de Créditos / Cartera de Créditos Promedio	19,17	23,71	14,47	14,38	14,65	20,46	16,60	16,70
Ingreso por Inversiones en Títulos Valores / Inversiones en Títulos Valores Promedio	7,50	2,97	5,74	5,51	4,75	9,89	10,07	10,17
Gastos Financieros / Captaciones Promedio con Costos	13,05	21,47	15,53	15,14	14,81	9,17	7,06	7,12
Margen Financiero Bruto / Activo Promedio	(3,49)	(5,45)	(3,19)	(3,27)	(3,32)	6,15	6,76	6,80
Ingresos Extraordinarios / Activo Promedio	-	-	-	-	-	-	-	-
Resultado Neto / Activo Promedio	7,49	10,55	5,47	5,66	5,28	2,89	2,98	2,97
Resultado Neto / Patrimonio Promedio	16,68	22,54	11,98	12,47	11,76	19,62	31,57	31,64
LIQUIDEZ								
Disponibilidades / Captaciones del Público	18,20	29,81	35,21	32,92	45,29	27,75	27,77	27,74
[Disponibilidades + Inv.Tit.Val.para Negociar y Disp.para la Venta] / Captaciones del Público	28,57	32,87	43,54	35,34	51,07	38,39	38,53	38,32
Cartera de Créditos Neta / Captaciones del Público	15,75	27,36	24,23	17,60	16,42	50,26	48,92	48,81
Cartera de Créditos Neta / [Captaciones del Público + Inversiones Cedidas]	9,04	19,77	15,67	10,92	10,67	44,13	39,33	38,57
[Capt. Oficiales + Inv. Cedidas Oficiales] / [Captaciones del Público + Inversiones Cedidas]	25,69	15,87	2,01	1,48	1,49	16,10	17,25	17,22
Activos a Corto Plazo / Pasivos a Corto Plazo	20,58	19,98	38,09	34,12	47,42	29,11	29,48	29,44

FUENTE: BALANCE GENERAL DE PUBLICACIÓN
GERENCIA GENERAL, TÉCNICA - GERENCIA DE ESTADÍSTICAS Y PUBLICACIONES
(1) Incluye: Ingresos por Comisiones por Servicios, Ingresos por Diferencias de Cambio y Operaciones con Derivados, Ingresos por Inversiones en Empresas Filiales y Afiliadas, Ingresos por Inversiones en Sucursales y Gastos en Inversiones en Títulos Valores.
(2) Incluye: Gastos por Comisiones por Servicios, Gastos por Diferencias de Cambio y Operaciones con Derivados, Gastos por Inversiones en Empresas Filiales y Afiliadas, Gastos por Inversiones en Sucursales y Pérdidas en Inversiones en Títulos Valores.
(3) Gastos generales y administrativos excepto (Gastos de personal, Aportes a FOGADE y Aportes a SUDEBAN)
(4) Anualizados, calculados en base a Saldo Promedio.
(5) No es anualizado.

CUADRO Nº I - 39
SISTEMA BANCARIO
BANCA UNIVERSAL Y BANCA COMERCIAL
BANVALOR BANCO COMERCIAL, C.A.
EVOLUCIÓN MENSUAL DEL BALANCE GENERAL DE PUBLICACIÓN, ESTADO DE RESULTADOS DE PUBLICACIÓN
E INDICADORES FINANCIEROS, SEGÚN RUBRO
diciembre / 2005 - junio - diciembre / 2006

R U B R O	2 0 0 5		2 0 0 6			Estrato Pequeño	Banca Universal y Comercial	Sistema Bancario
	diciembre	junio	octubre	noviembre	diciembre			
BALANCE GENERAL DE PUBLICACIÓN (Millones de Bolívars)								
ACTIVO								
DISPONIBILIDADES	62.858	79.641	106.568	131.117	68.947	1.669.525	34.392.669	35.248.775
INVERSIONES EN TÍTULOS VALORES	278.005	352.842	397.989	348.013	346.427	2.422.628	43.567.597	44.876.372
CARTERA DE CRÉDITOS	50.778	81.234	101.530	104.962	96.769	3.023.842	60.588.890	62.022.574
INTERESES Y COMISIONES POR COBRAR	2.018	1.501	2.988	2.252	3.351	46.237	1.259.013	1.287.935
INVERSIONES EN EMPRESAS FILIALES, AFILIADAS Y SUCURSALES	-	-	-	-	-	73.494	2.401.697	2.410.135
BIENES REALIZABLES	-	-	-	-	-	1.530	59.573	69.291
BIENES DE USO	2.553	2.443	2.454	2.459	2.508	121.162	2.350.899	2.401.413
OTROS ACTIVOS	4.630	2.991	3.532	3.735	3.275	671.265	3.006.502	3.034.405
TOTAL DEL ACTIVO	400.842	520.652	615.061	592.538	521.277	8.029.683	147.626.840	151.350.900
PASIVO								
CAPTACIONES DEL PÚBLICO	253.765	401.585	470.613	443.320	384.438	6.016.307	123.842.112	127.065.200
OBLIGACIONES CON EL BCV	-	-	-	-	-	-	5.796	5.796
CAPTACIONES Y OBLIGACIONES CON EL BANAP	-	-	-	-	-	12.738	266.269	270.487
OTROS FINANCIAMIENTOS OBTENIDOS	94.919	52.957	67.605	72.675	59.046	615.833	4.797.059	4.957.582
OTRAS OBLIGACIONES POR INTERMEDIACIÓN FINANCIERA	-	-	-	-	-	9.456	1.043.329	1.043.619
INTERESES Y COMISIONES POR PAGAR	1.987	3.758	3.719	3.181	3.407	17.251	314.032	340.331
ACUMULACIONES Y OTROS PASIVOS	2.443	1.778	3.254	2.487	1.989	217.143	4.634.830	4.698.680
OBLIGACIONES SUBORDINADAS	-	-	-	-	-	47.181	47.181	47.181
OBLIGACIONES CONVERTIBLES EN CAPITAL	-	-	-	-	-	-	-	-
TOTAL DEL PASIVO	353.114	460.078	545.191	521.663	448.880	6.935.909	134.950.608	138.428.876
GESTIÓN OPERATIVA	-	-	11.287	12.292	-	-	-	-
TOTAL DE PATRIMONIO	47.728	60.574	58.583	58.583	72.397	1.093.774	12.676.232	12.922.024
TOTAL DEL PASIVO + PATRIMONIO + GESTIÓN OPERATIVA	400.842	520.652	615.061	592.538	521.277	8.029.683	147.626.840	151.350.900
CUENTAS DE ORDEN								
CUENTAS CONTINGENTES DEUDORAS	2.962	5.702	7.160	7.605	7.569	467.942	13.260.823	13.313.097
ACTIVOS DE LOS FIDEICOMISOS	-	-	-	-	-	743.832	66.085.439	70.982.640
OTROS ENCARGOS DE CONFIANZA	-	-	-	-	-	163.341	496.506	496.506
CUENTAS DEUDORAS POR OTROS ENCARGOS DE CONFIANZA (Fondo Mutual Habitacional)	-	-	-	-	-	574.611	4.389.757	4.691.623
OTRAS CUENTAS DEUDORAS DEL FONDO MUTUAL HABITACIONAL	-	-	-	-	-	10.408	37.245	38.823
OTRAS CUENTAS DE ORDEN DEUDORAS	65.984	130.450	168.186	176.956	177.178	9.106.029	203.009.567	210.752.023
OTRAS CUENTAS DE REGISTRO DEUDORAS	-	-	-	-	-	1.066	298.649	298.835
ESTADO DE RESULTADOS DE PUBLICACIÓN (Millones de Bolívars)								
INGRESOS FINANCIEROS	23.002	29.921	22.284	26.959	31.830	396.961	6.494.487	6.699.331
GASTOS FINANCIEROS	16.390	20.813	12.364	15.028	17.508	163.902	2.237.091	2.324.384
MARGEN FINANCIERO BRUTO	6.612	9.108	9.920	11.931	14.322	233.059	4.257.396	4.374.947
Ingresos por recuperaciones de activos financieros	-	-	-	-	-	8.657	112.831	113.784
Gastos por incobrabilidad y desvalorización de activos financieros	690	675	505	671	912	31.443	519.686	531.628
MARGEN FINANCIERO NETO	5.922	8.433	9.415	11.260	13.410	210.273	3.850.541	3.957.103
Otros ingresos operativos (1)	2.335	2.203	8.988	10.748	11.583	169.080	2.408.726	2.460.391
Otros gastos operativos (2)	331	1.206	791	1.803	1.797	16.874	322.579	334.291
MARGEN DE INTERMEDIACIÓN FINANCIERA	7.926	9.430	17.612	20.205	23.196	362.479	5.936.688	6.083.203
GASTOS DE TRANSFORMACIÓN	7.480	8.199	5.810	7.253	8.929	237.151	3.747.991	3.860.027
Gastos de personal	1.800	2.277	1.856	2.416	2.802	104.379	1.628.569	1.672.340
Gastos generales y administrativos (3)	5.193	5.497	3.289	4.012	5.141	118.516	1.819.765	1.876.743
Aportes al Fondo de Garantía de Depósitos y Protección Bancaria	335	266	435	544	653	10.489	229.330	239.240
Aportes a la Superintendencia de Bancos y Otras Instituciones Financieras	152	159	230	281	333	3.767	70.327	71.704
MARGEN OPERATIVO BRUTO	446	1.231	11.802	12.952	14.267	125.328	2.188.697	2.223.176
Ingresos por bienes realizables	-	-	-	-	-	6.542	46.111	46.257
Ingresos por programas especiales	-	-	-	-	-	-	-	-
Ingresos operativos varios	1	76	16	21	21	2.885	165.073	167.168
Gastos por bienes realizables	-	-	-	-	-	2.766	12.992	18.192
Gastos por depreciación, amortización y desvalorización de bienes diversos	-	-	-	-	-	21	765	780
Gastos operativos varios	-	15	493	643	437	9.308	334.351	336.446
MARGEN OPERATIVO NETO	447	1.292	11.325	12.330	13.851	122.660	2.051.773	2.081.183
Ingresos extraordinarios	-	5	3	3	3	916	16.522	17.832
Gastos Extraordinarios	-	-	41	41	41	1.821	83.546	84.130
RESULTADO BRUTO ANTES DE IMPUESTOS	447	1.297	11.287	12.292	13.813	121.755	1.984.749	2.014.885
Impuesto sobre la renta	-	-	-	-	-	12.102	173.026	173.026
RESULTADO NETO	447	1.297	11.287	12.292	13.813	109.653	1.811.723	1.841.859
INDICADORES FINANCIEROS (Porcentajes)								
EVALUACIÓN DEL PATRIMONIO								
[Patrimonio + Gestión Operativa] / Activo Total	11,91	12,91	13,25	16,24	19,26	16,40	9,89	9,81
[Patrimonio + Gestión Operativa] / [Activo Total + Inversiones Cedidas]	11,91	12,77	13,11	16,03	19,10	14,09	8,13	7,95
Otros Activos / [Patrimonio + Gestión Operativa]	9,70	4,94	5,06	5,27	4,52	58,83	23,63	23,40
Activo Improductivo / [Patrimonio + Gestión Operativa]	144,96	137,84	161,49	192,81	102,88	218,07	327,60	328,49
CALIDAD DE ACTIVOS								
Provisión para Cartera de Créditos / Cartera de Créditos Bruta	2,29	2,05	1,84	1,93	2,14	2,41	2,27	2,43
Provisión para Cartera de Créditos / Cartera Inmovilizada Bruta	179,52	189,96	217,37	244,31	243,10	215,56	254,49	229,09
Cartera Inmovilizada Bruta / Cartera de Créditos Bruta	1,28	1,08	0,85	0,79	0,88	1,14	0,89	1,06
Activo Improductivo / Activo Total	17,26	16,04	18,34	23,06	14,29	30,99	28,23	28,15
GESTIÓN ADMINISTRATIVA (4)								
Activo Productivo / Pasivo con Costo (5)	101,23	124,87	119,93	120,40	137,05	111,63	126,05	125,63
Brecha Estructural / Activo Total (5)	1,00	16,72	13,57	13,04	23,17	7,19	14,83	14,66
Gastos de Personal / Captaciones del Público Promedio	1,10	1,72	1,25	1,27	1,25	4,07	3,33	3,34
Gastos Operativos / Captaciones del Público Promedio	3,38	4,16	2,57	2,52	2,61	4,85	3,70	3,72
[Gtos. de Personal + Gtos. Operativos] / Activo Productivo Promedio	4,38	5,29	3,46	3,46	3,51	9,08	7,73	7,77
Otros Ingresos Operativos / Activo Promedio	1,65	1,29	2,87	2,75	2,52	5,18	4,24	4,22
[Gtos. de Personal + Gtos. Operativos] / Ingresos Financieros	28,18	25,98	24,45	24,87	25,45	57,76	54,61	54,57
RENTABILIDAD (4)								
Ingreso por Cartera de Créditos / Cartera de Créditos Promedio	30,99	43,06	33,32	30,87	29,30	20,46	16,60	16,70
Ingreso por Inversiones en Títulos Valores / Inversiones en Títulos Valores Promedio	11,88	15,20	9,06	9,01	9,21	9,89	10,07	10,17
Gastos Financieros / Captaciones Promedio con Costos	12,38	18,59	11,76	11,69	11,71	9,17	7,06	7,12
Margen Financiero Bruto / Activo Promedio	3,35	5,15	4,36	4,23	4,25	6,15	6,76	6,80
Ingresos Extraordinarios / Activo Promedio	-	-	-	-	-	-	-	-
Resultado Neto / Activo Promedio	0,66	0,73	3,32	2,90	2,74	2,89	2,98	2,97
Resultado Neto / Patrimonio Promedio	5,91	6,92	31,77	27,92	25,78	19,62	31,57	31,64
LIQUIDEZ								
Disponibilidades / Captaciones del Público	24,77	19,83	22,64	29,58	17,93	27,75	27,77	27,74
[Disponibilidades + Inv.Tit.Val.para Negociar y Disp.para la Venta] / Captaciones del Público	43,50	36,21	42,59	66,20	58,05	38,39	38,53	38,32
Cartera de Créditos Neta / Captaciones del Público	20,01	20,23	21,57	23,68	25,17	50,26	48,92	48,81
Cartera de Créditos Neta / [Captaciones del Público + Inversiones Cedidas]	20,01	20,23	21,57	23,68	25,17	44,13	39,33	38,57
[Capt. Oficiales + Inv. Cedidas Oficiales] / [Captaciones del Público + Inversiones Cedidas]	51,76	31,74	18,68	13,77	11,59	16,10	17,25	17,22
Activos a Corto Plazo / Pasivos a Corto Plazo	43,55	37,75	46,86	75,91	69,35	29,11	29,48	29,44

FUENTE: BALANCE GENERAL DE PUBLICACIÓN

GERENCIA GENERAL, TÉCNICA - GERENCIA DE ESTADÍSTICAS Y PUBLICACIONES

(1) Incluye: Ingresos por Comisiones por Servicios, Ingresos por Diferencias de Cambio y Operaciones con Derivados, Ingresos por Inversiones en Empresas Filiales y Afiliadas, Ingresos por Inversiones en Sucursales y Gastos en Inversiones en Títulos Valores.

(2) Incluye: Gastos por Comisiones por Servicios, Gastos por Diferencias de Cambio y Operaciones con Derivados, Gastos por Inversiones en Empresas Filiales y Afiliadas, Gastos por Inversiones en Sucursales y Pérdidas en Inversiones en Títulos Valores.

(3) Gastos generales y administrativos excepto (Gastos de personal, Aportes a FOGADE y Aportes a SUDEBAN)

(4) Anualizados, calculados en base a Saldo Promedio

(5) No es anualizado.

CUADRO N° I - 40
SISTEMA BANCARIO
BANCA UNIVERSAL Y BANCA COMERCIAL
STANFORD BANK, S.A. BANCO COMERCIAL
EVOLUCIÓN MENSUAL DEL BALANCE GENERAL DE PUBLICACIÓN, ESTADO DE RESULTADOS DE PUBLICACIÓN
E INDICADORES FINANCIEROS, SEGÚN RUBRO
diciembre / 2005 - junio - diciembre / 2006

R U B R O	2 0 0 5		2 0 0 6			Estrato Pequeño	Banca Universal y Comercial	Sistema Bancario
	diciembre	junio	octubre	noviembre	diciembre			
BALANCE GENERAL DE PUBLICACIÓN (Millones de Bolívares)								
ACTIVO								
DISPONIBILIDADES	33.118	41.003	99.132	93.769	106.225	1.669.525	34.392.669	35.248.775
INVERSIONES EN TÍTULOS VALORES	77.547	139.504	171.146	158.475	151.565	2.422.628	43.567.597	44.876.372
CARTERA DE CRÉDITOS	66.784	110.763	177.804	205.551	222.474	3.023.842	60.588.890	62.022.574
INTERESES Y COMISIONES POR COBRAR	1.258	1.748	2.655	2.303	2.968	46.237	1.259.013	1.287.935
INVERSIONES EN EMPRESAS FILIALES, AFILIADAS Y SUCURSALES	-	-	-	-	-	73.494	2.401.697	2.410.135
BIENES REALIZABLES	-	-	-	-	-	1.530	59.573	69.291
BIENES DE USO	4.333	5.651	5.355	15.744	15.670	121.162	2.350.899	2.401.413
OTROS ACTIVOS	18.413	7.581	3.299	3.250	3.865	671.265	3.006.502	3.034.405
TOTAL DEL ACTIVO	201.453	306.250	459.391	479.092	502.767	8.029.683	147.626.840	151.350.900
PASIVO								
CAPTACIONES DEL PÚBLICO	120.736	222.879	290.266	314.910	354.497	6.016.307	123.842.112	127.065.200
OBLIGACIONES CON EL BCV	-	-	-	-	-	-	5.796	5.796
CAPTACIONES Y OBLIGACIONES CON EL BANAP	-	-	-	-	-	12.738	266.269	270.487
OTROS FINANCIAMIENTOS OBTENIDOS	36.587	41.496	108.871	110.248	96.240	615.833	4.797.059	4.957.582
OTRAS OBLIGACIONES POR INTERMEDIACIÓN FINANCIERA	3	55	91	117	136	9.456	1.043.329	1.043.619
INTERESES Y COMISIONES POR PAGAR	596	1.034	1.646	1.582	1.825	17.251	314.032	340.331
ACUMULACIONES Y OTROS PASIVOS	1.547	2.800	17.695	9.604	5.812	217.143	4.634.830	4.698.680
OBLIGACIONES SUBORDINADAS	-	-	-	-	-	47.181	47.181	47.181
OBLIGACIONES CONVERTIBLES EN CAPITAL	-	-	-	-	-	-	-	-
TOTAL DEL PASIVO	159.469	268.264	418.569	436.461	458.510	6.935.909	134.950.608	138.428.876
GESTIÓN OPERATIVA	-	-	2.334	3.392	-	-	-	-
TOTAL DE PATRIMONIO	41.984	37.986	38.488	39.239	44.257	1.093.774	12.676.232	12.922.024
TOTAL DEL PASIVO + PATRIMONIO + GESTIÓN OPERATIVA	201.453	306.250	459.391	479.092	502.767	8.029.683	147.626.840	151.350.900
CUENTAS DE ORDEN								
CUENTAS CONTINGENTES DEUDORAS	1.280	2.032	2.032	2.082	2.349	467.942	13.260.823	13.313.097
ACTIVOS DE LOS FIDEICOMISOS	528	492	497	498	409	743.832	66.085.439	70.982.640
OTROS ENCARGOS DE CONFIANZA	-	-	-	-	-	163.341	496.506	496.506
CUENTAS DEUDORAS POR OTROS ENCARGOS DE CONFIANZA (Fondo Mutual Habitacional)	-	-	-	-	-	574.611	4.389.757	4.691.623
OTRAS CUENTAS DEUDORAS DEL FONDO MUTUAL HABITACIONAL	-	-	-	-	-	10.408	37.245	38.823
OTRAS CUENTAS DE ORDEN DEUDORAS	114.316	182.033	346.283	376.058	413.630	9.106.029	203.009.567	210.752.023
OTRAS CUENTAS DE REGISTRO DEUDORAS	-	-	-	-	-	1.066	298.649	298.835
ESTADO DE RESULTADOS DE PUBLICACIÓN (Millones de Bolívares)								
INGRESOS FINANCIEROS	5.330	12.794	13.529	17.728	22.146	396.961	6.494.487	6.699.331
GASTOS FINANCIEROS	2.462	8.197	7.870	10.538	13.317	163.902	2.237.091	2.324.384
MARGEN FINANCIERO BRUTO	2.868	4.597	5.659	7.190	8.829	233.059	4.257.396	4.374.947
Ingresos por recuperaciones de activos financieros	-	-	-	-	-	8.657	112.831	113.784
Gastos por incobrabilidad y desvalorización de activos financieros	550	987	1.007	1.007	3.407	31.443	519.686	531.628
MARGEN FINANCIERO NETO	2.318	3.610	4.652	6.183	5.422	210.273	3.850.541	3.957.103
Otros ingresos operativos (1)	872	4.211	6.673	8.808	13.658	169.080	2.408.726	2.460.391
Otros gastos operativos (2)	118	120	1	19	19	16.874	322.579	334.291
MARGEN DE INTERMEDIACIÓN FINANCIERA	3.072	7.701	11.324	14.972	19.061	362.479	5.936.688	6.083.203
GASTOS DE TRANSFORMACIÓN	6.157	11.757	8.985	11.553	13.953	237.151	3.747.991	3.860.027
Gastos de personal	3.109	5.298	4.478	5.837	6.925	104.379	1.628.569	1.672.340
Gastos generales y administrativos (3)	2.933	6.136	4.048	5.142	6.339	118.516	1.819.765	1.876.743
Aportes al Fondo de Garantía de Depósitos y Protección Bancaria	90	257	361	451	542	10.489	229.330	239.240
Aportes a la Superintendencia de Bancos y Otras Instituciones Financieras	25	66	98	123	147	3.767	70.327	71.704
MARGEN OPERATIVO BRUTO	(3.085)	(4.056)	2.339	3.419	5.108	125.328	2.188.697	2.223.176
Ingresos por bienes realizables	-	-	-	-	-	6.542	46.111	46.257
Ingresos por programas especiales	-	-	-	-	-	-	-	-
Ingresos operativos varios	2	4	-	4	6	2.885	165.073	167.168
Gastos por bienes realizables	2	-	-	-	-	2.766	12.992	18.192
Gastos por depreciación, amortización y desvalorización de bienes diversos	-	-	-	-	-	21	765	780
Gastos operativos varios	5	22	3	12	30	9.308	334.351	336.446
MARGEN OPERATIVO NETO	(3.090)	(4.074)	2.336	3.411	5.084	122.660	2.051.773	2.081.183
Ingresos extraordinarios	589	-	-	-	-	916	16.522	17.832
Gastos Extraordinarios	-	14	2	19	70	1.821	83.546	84.130
RESULTADO BRUTO ANTES DE IMPUESTOS	(2.501)	(4.088)	2.334	3.392	5.014	121.755	1.984.749	2.014.885
Impuesto sobre la renta	-	-	-	-	-	12.102	173.026	173.026
RESULTADO NETO	(2.501)	(4.088)	2.334	3.392	5.014	109.653	1.811.723	1.841.859
INDICADORES FINANCIEROS (Porcentajes)								
EVALUACIÓN DEL PATRIMONIO								
[Patrimonio + Gestión Operativa] / Activo Total	20,84	14,73	10,59	10,68	10,31	16,40	9,89	9,81
[Patrimonio + Gestión Operativa] / [Activo Total + Inversiones Cedidas]	20,84	14,69	10,57	10,45	10,10	14,09	8,13	7,95
Otros Activos / [Patrimonio + Gestión Operativa]	43,86	19,96	8,08	7,62	8,73	58,83	23,63	23,40
Activo Improductivo / [Patrimonio + Gestión Operativa]	124,57	138,15	239,38	253,33	262,37	218,07	327,60	328,49
CALIDAD DE ACTIVOS								
Provisión para Cartera de Créditos / Cartera de Créditos Bruta	1,16	1,46	1,38	1,20	2,15	2,41	2,27	2,43
Provisión para Cartera de Créditos / Cartera Inmovilizada Bruta	118,84	142,35	153,63	145,57	312,98	210,56	254,49	229,09
Cartera Inmovilizada Bruta / Cartera de Créditos Bruta	0,97	1,02	0,90	0,82	0,69	1,14	0,89	1,06
Activo Improductivo / Activo Total	25,96	17,14	21,27	22,54	23,10	30,99	28,23	28,15
GESTIÓN ADMINISTRATIVA (4)								
Activo Productivo / Pasivo con Costo (5)	100,95	104,03	96,62	96,72	92,39	111,63	126,05	125,63
Brecha Estructural / Activo Total (5)	0,70	3,21	(2,75)	(2,63)	(6,33)	7,19	14,83	14,66
Gastos de Personal / Captaciones del Público Promedio	10,28	9,93	6,13	5,97	5,62	4,07	3,33	3,34
Gastos Operativos / Captaciones del Público Promedio	10,10	11,50	6,23	5,97	5,74	4,85	3,70	3,72
[Gtos. de Personal + Gtos. Operativos] / Activo Productivo Promedio	15,43	18,24	10,52	10,17	9,76	9,08	7,73	7,77
Otros Ingresos Operativos / Activo Promedio	1,57	5,18	4,91	4,84	5,58	5,18	4,24	4,22
[Gtos. de Personal + Gtos. Operativos] / Ingresos Financieros	104,41	89,37	73,21	72,24	70,69	57,76	54,61	54,57
RENTABILIDAD (4)								
Ingreso por Cartera de Créditos / Cartera de Créditos Promedio	19,13	27,69	19,55	18,80	18,23	20,46	16,60	16,70
Ingreso por Inversiones en Títulos Valores / Inversiones en Títulos Valores Promedio	11,51	15,30	10,15	10,00	9,83	9,89	10,07	10,17
Gastos Financieros / Captaciones Promedio con Costos	10,30	17,01	11,29	11,25	10,99	9,17	7,06	7,12
Margen Financiero Bruto / Activo Promedio	6,16	5,65	4,52	4,33	4,19	6,15	6,76	6,80
Ingresos Extraordinarios / Activo Promedio	1,32	-	-	-	-	-	-	-
Resultado Neto / Activo Promedio	(3,26)	(5,03)	(0,20)	(0,01)	0,29	2,89	2,98	2,97
Resultado Neto / Patrimonio Promedio	(9,82)	(29,61)	(1,46)	(0,04)	2,29	19,62	31,57	31,64
LIQUIDEZ								
Disponibilidades / Captaciones del Público	27,43	18,40	34,15	29,78	29,96	27,75	27,77	27,74
[Disponibilidades + Inv.Tit.Val.para Negociar y Disp.para la Venta] / Captaciones del Público	46,78	39,81	59,35	54,99	50,55	38,39	38,53	38,32
Cartera de Créditos Neta / Captaciones del Público	55,31	49,70	61,26	65,27	62,76	50,26	48,92	48,81
Cartera de Créditos Neta / [Captaciones del Público + Inversiones Cedidas]	55,31	49,70	61,26	65,27	62,76	44,13	39,33	38,57
[Capt. Oficiales + Inv. Cedidas Oficiales] / [Captaciones del Público + Inversiones Cedidas]	1,50	3,17	7,36	7,26	5,74	16,10	17,25	17,22
Activos a Corto Plazo / Pasivos a Corto Plazo	13,12	16,31	32,24	27,87	28,09	29,11	29,48	29,44

FUENTE: BALANCE GENERAL DE PUBLICACIÓN
GERENCIA GENERAL, TÉCNICA - AGENCIA DE ESTADÍSTICAS Y PUBLICACIONES
(1) Incluye: Ingresos por Comisiones por Servicios, Ingresos por Diferencia de Cambio y Operaciones con Derivados, Ingresos por Inversiones en Empresas Filiales y Afiliadas, Ingresos por Inversiones en Societarios y Gastos en Inversiones en Títulos Valores.
(2) Incluye: Gastos por Comisiones por Servicios, Gastos por Diferencia de Cambio y Operaciones con Derivados, Gastos por Inversiones en Empresas Filiales y Afiliadas, Gastos por Inversiones en Societarios y Pérdidas en Inversiones en Títulos Valores.
(3) Gastos generales y administrativos excepto (Gastos de personal, Aportes a FOGADE y Aportes a SUDEBAN)
(4) Anualizados, calculados en base a Saldo Promedio.
(5) No es anualizado.

CUADRO Nº I - 41
SISTEMA BANCARIO
BANCA UNIVERSAL Y BANCA COMERCIAL
ABN AMRO BANK, N.V. (SUCURSAL VENEZUELA)
EVOLUCIÓN MENSUAL DEL BALANCE GENERAL DE PUBLICACIÓN, ESTADO DE RESULTADOS DE PUBLICACIÓN
E INDICADORES FINANCIEROS, SEGÚN RUBRO
diciembre / 2005 - junio - diciembre / 2006

R U B R O	2 0 0 5		2 0 0 6			Estrato Pequeño	Banca Universal y Comercial	Sistema Bancario
	diciembre	junio	octubre	noviembre	diciembre			
BALANCE GENERAL DE PUBLICACIÓN (Millones de Bolívares)								
ACTIVO								
DISPONIBILIDADES	46.506	40.260	70.419	69.206	66.989	1.669.525	34.392.669	35.248.775
INVERSIONES EN TÍTULOS VALORES	169.090	213.708	326.535	341.213	334.234	2.422.628	43.567.597	44.876.372
CARTERA DE CRÉDITOS	69.062	78.390	65.317	71.866	68.223	3.023.842	60.588.890	62.022.574
INTERESES Y COMISIONES POR COBRAR	1.277	2.636	2.334	1.884	2.464	46.237	1.259.013	1.287.935
INVERSIONES EN EMPRESAS FILIALES, AFILIADAS Y SUCURSALES	-	-	-	-	-	73.494	2.401.697	2.410.135
BIENES REALIZABLES	-	-	-	-	-	1.530	59.573	69.291
BIENES DE USO	684	623	631	612	586	121.162	2.350.899	2.401.413
OTROS ACTIVOS	2.373	2.762	3.015	3.257	3.843	671.265	3.006.502	3.034.405
TOTAL DEL ACTIVO	288.992	338.379	468.251	488.038	476.339	8.029.683	147.626.840	151.350.900
PASIVO								
CAPTACIONES DEL PÚBLICO	174.092	215.448	247.763	299.474	288.751	6.016.307	123.842.112	127.065.200
OBLIGACIONES CON EL BCV	-	-	-	-	-	-	5.796	5.796
CAPTACIONES Y OBLIGACIONES CON EL BANAP	-	-	-	-	-	12.738	266.269	270.487
OTROS FINANCIAMIENTOS OBTENIDOS	24.388	14.706	92.458	68.884	22.337	615.833	4.797.059	4.957.582
OTRAS OBLIGACIONES POR INTERMEDIACIÓN FINANCIERA	-	-	-	-	-	9.456	1.043.329	1.043.619
INTERESES Y COMISIONES POR PAGAR	1.090	2.372	3.259	574	927	17.251	314.032	340.331
ACUMULACIONES Y OTROS PASIVOS	12.436	17.332	26.768	22.794	68.656	217.143	4.634.830	4.698.680
OBLIGACIONES SUBORDINADAS	47.181	47.181	47.181	47.181	47.181	47.181	47.181	47.181
OBLIGACIONES CONVERTIBLES EN CAPITAL	-	-	-	-	-	-	-	-
TOTAL DEL PASIVO	259.187	297.039	417.429	438.907	427.852	6.935.909	134.950.608	138.428.876
GESTIÓN OPERATIVA	-	-	12.154	10.463	-	-	-	-
TOTAL DE PATRIMONIO	29.805	41.340	38.668	38.668	48.487	1.093.774	12.676.232	12.922.024
TOTAL DEL PASIVO + PATRIMONIO + GESTIÓN OPERATIVA	288.992	338.379	468.251	488.038	476.339	8.029.683	147.626.840	151.350.900
CUENTAS DE ORDEN								
CUENTAS CONTINGENTES DEUDORAS	-	-	-	-	-	-	-	-
ACTIVOS DE LOS FIDEICOMISOS	37.274	20.009	37.279	38.530	38.650	467.942	13.260.823	13.313.097
OTROS ENCARGOS DE CONFIANZA	-	-	-	-	-	743.832	66.085.439	70.982.640
CUENTAS DEUDORAS POR OTROS ENCARGOS DE CONFIANZA (Fondo Mutual Habitacional)	-	-	-	-	-	163.341	496.506	496.506
OTRAS CUENTAS DEUDORAS DEL FONDO MUTUAL HABITACIONAL	-	-	-	-	-	574.611	4.389.757	4.691.623
OTRAS CUENTAS DE ORDEN DEUDORAS	-	-	-	-	-	10.408	37.245	38.823
OTRAS CUENTAS DE REGISTRO DEUDORAS	212.402	239.664	294.700	379.607	305.366	9.106.029	203.009.567	210.752.023
	-	-	-	-	-	1.066	298.649	298.835
ESTADO DE RESULTADOS DE PUBLICACIÓN (Millones de Bolívares)								
INGRESOS FINANCIEROS	14.882	17.126	14.344	17.894	21.593	396.961	6.494.487	6.699.331
GASTOS FINANCIEROS	4.995	5.317	4.442	5.607	6.750	163.902	2.237.091	2.324.384
MARGEN FINANCIERO BRUTO	9.887	11.809	9.902	12.287	14.843	233.059	4.257.396	4.374.947
Ingresos por recuperaciones de activos financieros	1.391	278	4.461	4.500	4.536	8.657	112.831	113.784
Gastos por incobrabilidad y desvalorización de activos financieros	361	191	243	308	348	31.443	519.686	531.628
MARGEN FINANCIERO NETO	10.917	11.896	14.120	16.479	19.031	210.273	3.850.541	3.957.103
Otros ingresos operativos (1)	2.430	9.828	6.015	6.795	7.215	169.080	2.408.726	2.460.391
Otros gastos operativos (2)	165	129	135	471	560	16.874	322.579	334.291
MARGEN DE INTERMEDIACIÓN FINANCIERA	13.182	21.595	20.000	22.803	25.686	362.479	5.936.688	6.083.203
GASTOS DE TRANSFORMACIÓN	6.594	9.788	7.650	9.653	11.528	237.151	3.747.991	3.860.027
Gastos de personal	3.172	3.536	3.284	4.572	5.598	104.379	1.628.569	1.672.340
Gastos generales y administrativos (3)	3.159	5.695	3.906	4.505	5.239	118.516	1.819.765	1.876.743
Aportes al Fondo de Garantía de Depósitos y Protección Bancaria	150	429	326	408	490	10.489	229.330	239.240
Aportes a la Superintendencia de Bancos y Otras Instituciones Financieras	113	128	134	168	201	3.767	70.327	71.704
MARGEN OPERATIVO BRUTO	6.588	11.807	12.350	13.150	14.158	125.328	2.188.697	2.223.176
Ingresos por bienes realizables	-	1.031	-	-	30	6.542	46.111	46.257
Ingresos por programas especiales	-	-	-	-	-	-	-	-
Ingresos operativos varios	233	618	223	276	325	2.885	165.073	167.168
Gastos por bienes realizables	-	-	-	-	-	2.766	12.992	18.192
Gastos por depreciación, amortización y desvalorización de bienes diversos	9	21	14	17	21	21	765	780
Gastos operativos varios	96	169	17	20	289	9.308	334.351	336.446
MARGEN OPERATIVO NETO	6.716	13.266	12.542	13.389	14.203	122.660	2.051.773	2.081.183
Ingresos extraordinarios	-	-	-	-	-	916	16.522	17.832
Gastos Extraordinarios	3	-	2	2	2	1.821	83.546	84.130
RESULTADO BRUTO ANTES DE IMPUESTOS	6.713	13.266	12.540	13.387	14.201	121.755	1.984.749	2.014.885
Impuesto sobre la renta	152	1.739	386	2.924	4.379	12.102	173.026	173.026
RESULTADO NETO	6.561	11.527	12.154	10.463	9.822	109.653	1.811.723	1.841.859
INDICADORES FINANCIEROS (Porcentajes)								
EVALUACIÓN DEL PATRIMONIO								
[Patrimonio + Gestión Operativa] / Activo Total	26,64	28,23	20,93	19,73	20,08	16,40	9,89	9,81
[Patrimonio + Gestión Operativa] / [Activo Total + Inversiones Cedidas]	26,64	26,80	20,93	19,73	20,08	14,09	8,13	7,95
Otros Activos / [Patrimonio + Gestión Operativa]	3,08	3,12	3,08	3,38	4,02	58,83	23,63	23,40
Activo Improductivo / [Patrimonio + Gestión Operativa]	51,43	37,50	61,27	63,07	74,12	218,07	327,60	328,49
CALIDAD DE ACTIVOS								
Provisión para Cartera de Créditos / Cartera de Créditos Bruta	7,81	7,04	2,30	2,18	2,25	2,41	2,27	2,43
Provisión para Cartera de Créditos / Cartera Inmovilizada Bruta	-	-	-	-	-	215,56	254,49	229,09
Cartera Inmovilizada Bruta / Cartera de Créditos Bruta	-	-	-	-	-	1,14	0,89	1,06
Activo Improductivo / Activo Total	13,70	9,81	12,82	12,45	14,89	30,99	28,23	28,15
GESTIÓN ADMINISTRATIVA (4)								
Activo Productivo / Pasivo con Costo (5)	110,47	130,22	116,05	120,91	130,93	111,63	126,05	125,63
Brecha Estructural / Activo Total (5)	8,18	20,93	12,06	15,14	20,11	7,19	14,83	14,66
Gastos de Personal / Captaciones del Público Promedio	5,57	4,81	3,77	3,91	3,89	4,07	3,33	3,34
Gastos Operativos / Captaciones del Público Promedio	7,56	7,75	5,15	4,82	4,65	4,85	3,70	3,72
[Gtos. de Personal + Gtos. Operativos] / Activo Productivo Promedio	7,83	9,59	6,31	6,17	6,04	9,08	7,73	7,77
Otros Ingresos Operativos / Activo Promedio	4,94	10,28	5,69	5,31	4,96	5,18	4,24	4,22
[Gtos. de Personal + Gtos. Operativos] / Ingresos Financieros	60,49	53,90	51,80	52,13	51,83	57,76	54,61	54,57
RENTABILIDAD (4)								
Ingreso por Cartera de Créditos / Cartera de Créditos Promedio	16,82	22,46	14,50	14,40	14,45	20,46	16,60	16,70
Ingreso por Inversiones en Títulos Valores / Inversiones en Títulos Valores Promedio	7,38	12,60	8,30	8,00	7,88	9,89	10,07	10,17
Gastos Financieros / Captaciones Promedio con Costos	9,24	8,35	6,24	6,16	6,06	9,17	7,06	7,12
Margen Financiero Bruto / Activo Promedio	7,75	10,58	7,29	7,06	6,95	6,15	6,76	6,80
Ingresos Extraordinarios / Activo Promedio	-	-	-	-	-	-	-	-
Resultado Neto / Activo Promedio	2,90	10,33	8,13	6,40	5,56	2,89	2,98	2,97
Resultado Neto / Patrimonio Promedio	24,08	109,85	85,50	68,56	59,05	19,62	31,57	31,64
LIQUIDEZ								
Disponibilidades / Captaciones del Público	26,71	18,69	28,42	23,11	23,20	27,75	27,77	27,74
[Disponibilidades + Inv.Tit.Val.para Negociar y Disp.para la Venta] / Captaciones del Público	43,97	30,19	28,42	23,11	23,20	38,39	38,53	38,32
Cartera de Créditos Neta / Captaciones del Público	39,67	36,38	26,36	24,00	23,63	50,26	48,92	48,81
Cartera de Créditos Neta / [Captaciones del Público + Inversiones Cedidas]	39,67	36,38	26,36	24,00	23,63	44,13	39,33	38,57
[Capt. Oficiales + Inv. Cedidas Oficiales] / [Captaciones del Público + Inversiones Cedidas]	0,21	0,85	0,29	0,24	0,12	16,10	17,25	17,22
Activos a Corto Plazo / Pasivos a Corto Plazo	27,31	23,09	26,40	22,90	23,10	29,11	29,48	29,44

FUENTE: BALANCE GENERAL DE PUBLICACIÓN
GENÉRICA GENERAL, TÉCNICA - AGENCIA DE ESTADÍSTICAS Y PUBLICACIONES
(1) Incluye: Ingresos por Comisiones por Servicios, Ingresos por Diferencias de Cambio y Operaciones con Derivados, Ingresos por Inversiones en Empresas Filiales y Afiliadas, Ingresos por Inversiones en Societarios y Gastos en Inversiones en Títulos Valores.
(2) Incluye: Gastos por Comisiones por Servicios, Gastos por Diferencias de Cambio y Operaciones con Derivados, Gastos por Inversiones en Empresas Filiales y Afiliadas, Gastos por Inversiones en Societarios y Pérdidas en Inversiones en Títulos Valores.
(3) Gastos generales y administrativos excepto (Gastos de personal, Aportes a FOGADE y Aportes a SUDEBAN)
(4) Anualizados, calculados en base a Saldo Promedio
(5) No es anualizado.

CUADRO Nº I - 42
SISTEMA BANCARIO
BANCA UNIVERSAL Y BANCA COMERCIAL
INVERUNIÓN BANCO COMERCIAL, C.A.
EVOLUCIÓN MENSUAL DEL BALANCE GENERAL DE PUBLICACIÓN, ESTADO DE RESULTADOS DE PUBLICACIÓN
E INDICADORES FINANCIEROS, SEGÚN RUBRO
diciembre / 2005 - junio - diciembre / 2006

R U B R O	2 0 0 5		2 0 0 6			Estrato Pequeño	Banca Universal y Comercial	Sistema Bancario
	diciembre	junio	octubre	noviembre	diciembre			
BALANCE GENERAL DE PUBLICACIÓN (Millones de Bolívares)								
ACTIVO								
DISPONIBILIDADES	25.019	37.534	37.201	42.304	43.077	1.669.525	34.392.669	35.248.775
INVERSIONES EN TÍTULOS VALORES	152.449	151.442	182.384	189.377	177.997	2.422.628	43.567.597	44.876.372
CARTERA DE CRÉDITOS	53.070	60.587	84.286	81.444	92.775	3.023.842	60.588.890	62.022.574
INTERESES Y COMISIONES POR COBRAR	3.033	2.187	3.656	3.068	2.771	46.237	1.259.013	1.287.935
INVERSIONES EN EMPRESAS FILIALES, AFILIADAS Y SUCURSALES	24	24	24	24	24	73.494	2.401.697	2.410.135
BIENES REALIZABLES	-	-	-	-	-	1.530	59.573	69.291
BIENES DE USO	1.683	1.625	1.546	1.553	1.520	121.162	2.350.899	2.401.413
OTROS ACTIVOS	3.838	3.741	3.522	3.578	3.351	671.265	3.006.502	3.034.405
TOTAL DEL ACTIVO	239.116	257.140	312.619	321.348	321.515	8.029.683	147.626.840	151.350.900
PASIVO								
CAPTACIONES DEL PÚBLICO	135.181	190.246	173.472	174.325	227.504	6.016.307	123.842.112	127.065.200
OBLIGACIONES CON EL BCV	-	-	-	-	-	-	5.796	5.796
CAPTACIONES Y OBLIGACIONES CON EL BANAP	-	2.907	2.667	2.694	2.720	12.738	266.269	270.487
OTROS FINANCIAMIENTOS OBTENIDOS	65.981	25.727	97.878	105.463	52.370	615.833	4.797.059	4.957.582
OTRAS OBLIGACIONES POR INTERMEDIACIÓN FINANCIERA	-	-	-	-	-	9.456	1.043.329	1.043.619
INTERESES Y COMISIONES POR PAGAR	2.322	1.490	974	1.057	1.042	17.251	314.032	340.331
ACUMULACIONES Y OTROS PASIVOS	1.082	1.685	1.924	1.885	2.037	217.143	4.634.830	4.698.680
OBLIGACIONES SUBORDINADAS	-	-	-	-	-	47.181	47.181	47.181
OBLIGACIONES CONVERTIBLES EN CAPITAL	-	-	-	-	-	-	-	-
TOTAL DEL PASIVO	204.566	222.055	276.915	285.424	285.673	6.935.909	134.950.608	138.428.876
GESTIÓN OPERATIVA	-	-	957	1.131	-	-	-	-
TOTAL DE PATRIMONIO	34.550	35.085	34.747	34.793	35.842	1.093.774	12.676.232	12.922.024
TOTAL DEL PASIVO + PATRIMONIO + GESTIÓN OPERATIVA	239.116	257.140	312.619	321.348	321.515	8.029.683	147.626.840	151.350.900
CUENTAS DE ORDEN								
CUENTAS CONTINGENTES DEUDORAS	42.122	46.717	47.991	49.406	51.100	467.942	13.260.823	13.313.097
ACTIVOS DE LOS FIDEICOMISOS	371	368	365	442	432	743.832	66.085.439	70.982.640
OTROS ENCARGOS DE CONFIANZA	-	-	-	-	-	163.341	496.506	496.506
CUENTAS DEUDORAS POR OTROS ENCARGOS DE CONFIANZA (Fondo Mutual Habitacional)	-	-	-	-	-	574.611	4.389.757	4.691.623
OTRAS CUENTAS DEUDORAS DEL FONDO MUTUAL HABITACIONAL	-	-	-	-	-	10.408	37.245	38.823
OTRAS CUENTAS DE ORDEN DEUDORAS	115.116	136.876	159.753	171.796	225.230	9.106.029	203.009.567	210.752.023
OTRAS CUENTAS DE REGISTRO DEUDORAS	-	-	-	-	-	1.066	298.649	298.835
ESTADO DE RESULTADOS DE PUBLICACIÓN (Millones de Bolívares)								
INGRESOS FINANCIEROS	10.838	17.035	10.473	13.340	16.481	396.961	6.494.487	6.699.331
GASTOS FINANCIEROS	7.379	12.317	6.562	8.393	10.440	163.902	2.237.091	2.324.384
MARGEN FINANCIERO BRUTO	3.459	4.718	3.911	4.947	6.041	233.059	4.257.396	4.374.947
Ingresos por recuperaciones de activos financieros	-	-	-	-	-	8.657	112.831	113.784
Gastos por incobrabilidad y desvalorización de activos financieros	208	118	272	272	472	31.443	519.686	531.628
MARGEN FINANCIERO NETO	3.251	4.600	3.639	4.675	5.569	210.273	3.850.541	3.957.103
Otros ingresos operativos (1)	2.874	3.706	2.710	3.327	4.446	169.080	2.408.726	2.460.391
Otros gastos operativos (2)	576	2.340	916	1.085	1.351	16.874	322.579	334.291
MARGEN DE INTERMEDIACIÓN FINANCIERA	5.549	5.966	5.433	6.917	8.664	362.479	5.936.688	6.083.203
GASTOS DE TRANSFORMACIÓN	4.980	5.583	4.457	5.771	7.186	237.151	3.747.991	3.860.027
Gastos de personal	2.141	2.463	2.084	2.731	3.391	104.379	1.628.569	1.672.340
Gastos generales y administrativos (3)	2.558	2.674	1.951	2.513	3.162	118.516	1.819.765	1.876.743
Aportes al Fondo de Garantía de Depósitos y Protección Bancaria	202	336	315	394	473	10.489	229.330	239.240
Aportes a la Superintendencia de Bancos y Otras Instituciones Financieras	79	110	107	133	160	3.767	70.327	71.704
MARGEN OPERATIVO BRUTO	569	383	976	1.146	1.478	125.328	2.188.697	2.223.176
Ingresos por bienes realizables	-	-	-	-	-	6.542	46.111	46.257
Ingresos por programas especiales	-	-	-	-	-	-	-	-
Ingresos operativos varios	62	25	24	28	28	2.885	165.073	167.168
Gastos por bienes realizables	-	-	-	-	-	2.766	12.992	18.192
Gastos por depreciación, amortización y desvalorización de bienes diversos	-	-	-	-	-	21	765	780
Gastos operativos varios	84	32	43	43	64	9.308	334.351	336.446
MARGEN OPERATIVO NETO	547	376	957	1.131	1.442	122.660	2.051.773	2.081.183
Ingresos extraordinarios	-	-	-	-	-	916	16.522	17.832
Gastos Extraordinarios	1	5	-	-	-	1.821	83.546	84.130
RESULTADO BRUTO ANTES DE IMPUESTOS	546	371	957	1.131	1.442	121.755	1.984.749	2.014.885
Impuesto sobre la renta	-	-	-	-	-	12.102	173.026	173.026
RESULTADO NETO	546	371	957	1.131	1.442	109.653	1.811.723	1.841.859
INDICADORES FINANCIEROS (Porcentajes)								
EVALUACIÓN DEL PATRIMONIO								
[Patrimonio + Gestión Operativa] / Activo Total	14,45	29,60	17,03	18,18	20,37	16,40	9,89	9,81
[Patrimonio + Gestión Operativa] / [Activo Total + Inversiones Cedidas]	14,45	13,64	11,50	11,26	11,15	14,09	8,13	7,95
Otros Activos / [Patrimonio + Gestión Operativa]	11,11	10,66	9,86	9,96	9,35	58,83	23,63	23,40
Activo Improductivo / [Patrimonio + Gestión Operativa]	95,43	121,29	118,87	129,50	137,15	218,07	327,60	328,49
CALIDAD DE ACTIVOS								
Provisión para Cartera de Créditos / Cartera de Créditos Bruta	1,13	1,18	1,17	1,21	1,27	2,41	2,27	2,43
Provisión para Cartera de Créditos / Cartera Inmovilizada Bruta	463,36	255,28	121,00	99,40	176,29	210,56	254,49	229,09
Cartera Inmovilizada Bruta / Cartera de Créditos Bruta	0,24	0,46	0,97	1,22	0,72	1,14	0,89	1,06
Activo Improductivo / Activo Total	13,79	16,55	13,58	14,48	15,29	30,99	28,23	28,15
GESTIÓN ADMINISTRATIVA (4)								
Activo Productivo / Pasivo con Costo (5)	103,12	99,75	102,06	101,12	100,51	111,63	126,05	125,63
Brecha Estructural / Activo Total (5)	2,61	(0,21)	1,74	0,94	0,43	7,19	14,83	14,66
Gastos de Personal / Captaciones del Público Promedio	4,25	4,14	3,19	3,28	3,27	4,07	3,33	3,34
Gastos Operativos / Captaciones del Público Promedio	5,08	4,50	3,20	3,25	3,26	4,85	3,70	3,72
[Gtos. de Personal + Gtos. Operativos] / Activo Productivo Promedio	6,67	6,86	4,97	4,98	5,03	9,08	7,73	7,77
Otros Ingresos Operativos / Activo Promedio	3,64	4,24	2,96	2,88	3,00	5,18	4,24	4,22
[Gtos. de Personal + Gtos. Operativos] / Ingresos Financieros	45,45	30,16	34,17	34,59	34,88	57,76	54,61	54,57
RENTABILIDAD (4)								
Ingreso por Cartera de Créditos / Cartera de Créditos Promedio	21,37	27,31	18,55	18,60	18,41	20,46	16,60	16,70
Ingreso por Inversiones en Títulos Valores / Inversiones en Títulos Valores Promedio	12,99	17,26	9,96	9,83	9,83	9,89	10,07	10,17
Gastos Financieros / Captaciones Promedio con Costos	14,43	21,04	12,97	13,15	13,10	9,17	7,06	7,12
Margen Financiero Bruto / Activo Promedio	3,68	5,36	4,00	3,95	3,93	6,15	6,76	6,80
Ingresos Extraordinarios / Activo Promedio	-	-	-	-	-	-	-	-
Resultado Neto / Activo Promedio	0,67	0,42	0,68	0,64	0,66	2,89	2,98	2,97
Resultado Neto / Patrimonio Promedio	3,09	3,24	5,23	5,00	5,23	19,62	31,57	31,64
LIQUIDEZ								
Disponibilidades / Captaciones del Público	18,51	19,73	21,44	24,27	18,93	27,75	27,77	27,74
[Disponibilidades + Inv.Tit.Val.para Negociar y Disp.para la Venta] / Captaciones del Público	46,14	82,99	68,24	83,82	69,99	38,39	38,53	38,32
Cartera de Créditos Neta / Captaciones del Público	39,26	31,85	48,59	46,72	40,78	50,26	48,92	48,81
Cartera de Créditos Neta / [Captaciones del Público + Inversiones Cedidas]	39,26	31,85	48,59	46,72	40,78	44,13	39,33	38,57
[Capt. Oficiales + Inv. Cedidas Oficiales] / [Captaciones del Público + Inversiones Cedidas]	-	14,71	7,55	10,45	8,08	16,10	17,25	17,22
Activos a Corto Plazo / Pasivos a Corto Plazo	27,56	21,58	19,15	22,29	14,54	29,11	29,48	29,44

FUENTE: BALANCE GENERAL DE PUBLICACIÓN

GERENCIA GENERAL, TÉCNICA - GERENCIA DE ESTADÍSTICAS Y PUBLICACIONES

(1) Incluye: Ingresos por Comisiones por Servicios, Ingresos por Diferencias de Cambio y Operaciones con Derivados, Ingresos por Inversiones en Empresas Filiales y Afiliadas, Ingresos por Inversiones en Sucursales y Gastos en Inversiones en Títulos Valores.

(2) Incluye: Gastos por Comisiones por Servicios, Gastos por Diferencias de Cambio y Operaciones con Derivados, Gastos por Inversiones en Empresas Filiales y Afiliadas, Gastos por Inversiones en Sucursales y Pérdidas en Inversiones en Títulos Valores.

(3) Gastos generales y administrativos excepto (Gastos de personal, Aportes a FOGADE y Aportes a SUDEBAN)

(4) Anualizados, calculados en base a Saldo Promedio

(5) No es anualizado.

CUADRO Nº I - 43
SISTEMA BANCARIO
BANCA UNIVERSAL Y BANCA COMERCIAL
BANNORTE (BANORTE) BANCO COMERCIAL, C.A.
EVOLUCIÓN MENSUAL DEL BALANCE GENERAL DE PUBLICACIÓN, ESTADO DE RESULTADOS DE PUBLICACIÓN
E INDICADORES FINANCIEROS, SEGÚN RUBRO
diciembre / 2005 - junio - diciembre / 2006

R U B R O	2 0 0 5		2 0 0 6			Estrato Pequeño	Banca Universal y Comercial	Sistema Bancario
	diciembre	junio	octubre	noviembre	diciembre			
BALANCE GENERAL DE PUBLICACIÓN (Millones de Bolívares)								
ACTIVO								
DISPONIBILIDADES	61.125	33.455	44.256	57.207	48.955	1.669.525	34.392.669	35.248.775
INVERSIONES EN TÍTULOS VALORES	185.705	216.464	207.166	190.044	179.905	2.422.628	43.567.597	44.876.372
CARTERA DE CRÉDITOS	81.515	126.075	161.938	168.112	170.934	3.023.842	60.588.890	62.022.574
INTERESES Y COMISIONES POR COBRAR	8.740	4.654	7.125	6.822	5.757	46.237	1.259.013	1.287.935
INVERSIONES EN EMPRESAS FILIALES, AFILIADAS Y SUCURSALES	-	-	-	-	-	73.494	2.401.697	2.410.135
BIENES REALIZABLES	175	100	50	37	25	1.530	59.573	69.291
BIENES DE USO	3.609	4.312	4.040	4.080	4.268	121.162	2.350.899	2.401.413
OTROS ACTIVOS	6.736	5.246	5.770	5.025	4.008	671.265	3.006.502	3.034.405
TOTAL DEL ACTIVO	347.605	390.306	430.345	431.327	413.852	8.029.683	147.626.840	151.350.900
PASIVO								
CAPTACIONES DEL PÚBLICO	95.539	144.578	179.569	183.856	183.297	6.016.307	123.842.112	127.065.200
OBLIGACIONES CON EL BCV	-	-	-	-	-	-	5.796	5.796
CAPTACIONES Y OBLIGACIONES CON EL BANAP	-	-	-	-	-	12.738	266.269	270.487
OTROS FINANCIAMIENTOS OBTENIDOS	218.652	205.447	206.491	202.609	186.688	615.833	4.797.059	4.957.582
OTRAS OBLIGACIONES POR INTERMEDIACIÓN FINANCIERA	-	-	-	-	-	9.456	1.043.329	1.043.619
INTERESES Y COMISIONES POR PAGAR	1.492	2.041	1.808	1.317	1.351	17.251	314.032	340.331
ACUMULACIONES Y OTROS PASIVOS	2.511	4.759	5.729	6.244	5.433	217.143	4.634.830	4.698.680
OBLIGACIONES SUBORDINADAS	-	-	-	-	-	47.181	47.181	47.181
OBLIGACIONES CONVERTIBLES EN CAPITAL	-	-	-	-	-	-	-	-
TOTAL DEL PASIVO	318.194	356.825	393.597	394.026	376.769	6.935.909	134.950.608	138.428.876
GESTIÓN OPERATIVA	-	-	2.084	2.411	-	-	-	-
TOTAL DE PATRIMONIO	29.411	33.481	34.664	34.890	37.083	1.093.774	12.676.232	12.922.024
TOTAL DEL PASIVO + PATRIMONIO + GESTIÓN OPERATIVA	347.605	390.306	430.345	431.327	413.852	8.029.683	147.626.840	151.350.900
CUENTAS DE ORDEN								
CUENTAS CONTINGENTES DEUDORAS	6.971	9.952	10.804	15.399	12.879	467.942	13.260.823	13.313.097
ACTIVOS DE LOS FIDEICOMISOS	-	-	-	-	-	743.832	66.085.439	70.982.640
OTROS ENCARGOS DE CONFIANZA	115	-	-	-	-	163.341	496.506	496.506
CUENTAS DEUDORAS POR OTROS ENCARGOS DE CONFIANZA (Fondo Mutual Habitacional)	-	-	-	-	-	574.611	4.389.757	4.691.623
OTRAS CUENTAS DEUDORAS DEL FONDO MUTUAL HABITACIONAL	-	-	-	-	-	10.408	37.245	38.823
OTRAS CUENTAS DE ORDEN DEUDORAS	90.698	123.984	156.868	164.338	165.747	9.106.029	203.009.567	210.752.023
OTRAS CUENTAS DE REGISTRO DEUDORAS	-	-	-	-	-	1.066	298.649	298.835
ESTADO DE RESULTADOS DE PUBLICACIÓN (Millones de Bolívares)								
INGRESOS FINANCIEROS	15.757	24.556	22.427	27.044	32.899	396.961	6.494.487	6.699.331
GASTOS FINANCIEROS	9.449	14.162	11.593	14.376	17.245	163.902	2.237.091	2.324.384
MARGEN FINANCIERO BRUTO	6.308	10.394	10.834	12.668	15.654	233.059	4.257.396	4.374.947
Ingresos por recuperaciones de activos financieros	97	1	2	22	23	8.657	112.831	113.784
Gastos por incobrabilidad y desvalorización de activos financieros	377	1.230	1.069	1.203	1.989	31.443	519.686	531.628
MARGEN FINANCIERO NETO	6.028	9.165	9.767	11.487	13.688	210.273	3.850.541	3.957.103
Otros ingresos operativos (1)	2.656	3.733	2.730	5.351	6.357	169.080	2.408.726	2.460.391
Otros gastos operativos (2)	1.173	2.129	926	1.314	1.621	16.874	322.579	334.291
MARGEN DE INTERMEDIACIÓN FINANCIERA	7.511	10.769	11.571	15.524	18.424	362.479	5.936.688	6.083.203
GASTOS DE TRANSFORMACIÓN	7.514	10.630	9.537	13.234	15.877	237.151	3.747.991	3.860.027
Gastos de personal	3.084	3.411	2.975	3.884	4.746	104.379	1.628.569	1.672.340
Gastos generales y administrativos (3)	4.205	6.932	6.263	8.976	10.683	118.516	1.819.765	1.876.743
Aportes al Fondo de Garantía de Depósitos y Protección Bancaria	128	155	177	222	266	10.489	229.330	239.240
Aportes a la Superintendencia de Bancos y Otras Instituciones Financieras	97	132	122	152	182	3.767	70.327	71.704
MARGEN OPERATIVO BRUTO	(3)	139	2.034	2.290	2.547	125.328	2.188.697	2.223.176
Ingresos por bienes realizables	238	-	-	-	-	6.542	46.111	46.257
Ingresos por programas especiales	-	-	-	-	-	-	-	-
Ingresos operativos varios	68	201	27	112	112	2.885	165.073	167.168
Gastos por bienes realizables	88	75	50	62	75	2.766	12.992	18.192
Gastos por depreciación, amortización y desvalorización de bienes diversos	36	21	-	-	-	21	765	780
Gastos operativos varios	2	3	1	2	7	9.308	334.351	336.446
MARGEN OPERATIVO NETO	177	241	2.010	2.338	2.577	122.660	2.051.773	2.081.183
Ingresos extraordinarios	-	425	217	217	217	916	16.522	17.832
Gastos Extraordinarios	23	11	43	44	56	1.821	83.546	84.130
RESULTADO BRUTO ANTES DE IMPUESTOS	154	655	2.184	2.511	2.738	121.755	1.984.749	2.014.885
Impuesto sobre la renta	-	-	100	100	100	12.102	173.026	173.026
RESULTADO NETO	154	655	2.084	2.411	2.638	109.653	1.811.723	1.841.859
INDICADORES FINANCIEROS (Porcentajes)								
EVALUACIÓN DEL PATRIMONIO								
[Patrimonio + Gestión Operativa] / Activo Total	8,46	12,75	12,05	11,52	13,44	16,40	9,89	9,81
[Patrimonio + Gestión Operativa] / [Activo Total + Inversiones Cedidas]	8,46	12,75	12,05	11,52	13,44	14,09	8,13	7,95
Otros Activos / [Patrimonio + Gestión Operativa]	22,90	15,67	15,70	13,47	10,81	58,83	23,63	23,40
Activo Improductivo / [Patrimonio + Gestión Operativa]	272,92	142,10	165,14	193,39	166,22	218,07	327,60	328,49
CALIDAD DE ACTIVOS								
Provisión para Cartera de Créditos / Cartera de Créditos Bruta	2,57	2,28	2,40	2,39	2,77	2,41	2,27	2,43
Provisión para Cartera de Créditos / Cartera Inmovilizada Bruta	102,78	105,18	111,58	101,08	108,57	210,56	254,49	229,09
Cartera Inmovilizada Bruta / Cartera de Créditos Bruta	2,50	2,17	2,15	2,36	2,55	1,14	0,89	1,06
Activo Improductivo / Activo Total	23,09	12,19	14,10	16,72	14,89	30,99	28,23	28,15
GESTIÓN ADMINISTRATIVA (4)								
Activo Productivo / Pasivo con Costo (5)	85,24	98,17	100,76	100,92	105,82	111,63	126,05	125,63
Brecha Estructural / Activo Total (5)	(13,31)	(1,64)	0,65	0,76	4,68	7,19	14,83	14,66
Gastos de Personal / Captaciones del Público Promedio	7,28	9,52	6,15	6,08	5,97	4,07	3,33	3,34
Gastos Operativos / Captaciones del Público Promedio	9,65	19,34	12,75	13,34	12,90	4,85	3,70	3,72
[Gtos. de Personal + Gtos. Operativos] / Activo Productivo Promedio	8,16	11,22	7,91	8,30	8,21	9,08	7,73	7,77
Otros Ingresos Operativos / Activo Promedio	3,59	3,60	2,25	2,87	2,82	5,18	4,24	4,22
[Gtos. de Personal + Gtos. Operativos] / Ingresos Financieros	46,57	42,12	41,58	45,21	44,86	57,76	54,61	54,57
RENTABILIDAD (4)								
Ingreso por Cartera de Créditos / Cartera de Créditos Promedio	25,53	36,63	24,05	23,60	23,47	20,46	16,60	16,70
Ingreso por Inversiones en Títulos Valores / Inversiones en Títulos Valores Promedio	11,34	20,98	15,87	14,98	14,88	9,89	10,07	10,17
Gastos Financieros / Captaciones Promedio con Costos	22,38	39,95	25,82	25,18	24,84	9,17	7,06	7,12
Margen Financiero Bruto / Activo Promedio	5,55	9,50	7,42	7,01	7,06	6,15	6,76	6,80
Ingresos Extraordinarios / Activo Promedio	-	0,39	0,21	0,19	0,17	-	-	-
Resultado Neto / Activo Promedio	0,19	0,60	1,05	0,97	0,89	2,89	2,98	2,97
Resultado Neto / Patrimonio Promedio	1,88	6,32	11,75	10,95	10,05	19,62	31,57	31,64
LIQUIDEZ								
Disponibilidades / Captaciones del Público	63,98	23,14	24,65	31,12	26,71	27,75	27,77	27,74
[Disponibilidades + Inv.Tit.Val.para Negociar y Disp.para la Venta] / Captaciones del Público	234,47	132,22	94,50	89,65	101,98	38,39	38,53	38,32
Cartera de Créditos Neta / Captaciones del Público	85,32	87,20	90,18	91,44	93,26	50,26	48,92	48,81
Cartera de Créditos Neta / [Captaciones del Público + Inversiones Cedidas]	85,32	87,20	90,18	91,44	93,26	44,13	39,33	38,57
[Capt. Oficiales + Inv. Cedidas Oficiales] / [Captaciones del Público + Inversiones Cedidas]	30,74	48,91	57,98	55,04	49,60	16,10	17,25	17,22
Activos a Corto Plazo / Pasivos a Corto Plazo	76,49	21,17	17,36	29,91	23,86	29,11	29,48	29,44

FUENTE: BALANCE GENERAL DE PUBLICACIÓN
 GERENCIA GENERAL, TÉCNICA - GERENCIA DE ESTADÍSTICAS Y PUBLICACIONES
 (1) Incluye: Ingresos por Comisiones por Servicios, Ingresos por Diferencias de Cambio y Operaciones con Derivados, Ingresos por Inversiones en Empresas Filiales y Afiliadas, Ingresos por Inversiones en Sucursales y Ganancias en Inversiones en Títulos Valores.
 (2) Incluye: Gastos por Comisiones por Servicios, Gastos por Diferencias de Cambio y Operaciones con Derivados, Gastos por Inversiones en Empresas Filiales y Afiliadas, Gastos por Inversiones en Sucursales y Pérdidas en Inversiones en Títulos Valores.
 (3) Gastos generales y administrativos excepto (Gastos de personal, Aportes a FOGADE y Aportes a SUDEBAN)
 (4) Anualizados, calculados en base a Saldo Promedio.
 (5) No es anualizado.

CUADRO Nº I - 44
SISTEMA BANCARIO
BANCA UNIVERSAL Y BANCA COMERCIAL
HELM BANK DE VENEZUELA, S.A. BANCO REGIONAL COMERCIAL
EVOLUCIÓN MENSUAL DEL BALANCE GENERAL DE PUBLICACIÓN, ESTADO DE RESULTADOS DE PUBLICACIÓN
E INDICADORES FINANCIEROS, SEGÚN RUBRO
diciembre / 2005 - junio - diciembre / 2006

R U B R O	2 0 0 5		2 0 0 6			Estrato Pequeño	Banca Universal y Comercial	Sistema Bancario
	diciembre	junio	octubre	noviembre	diciembre			
BALANCE GENERAL DE PUBLICACIÓN (Millones de Bolívares)								
ACTIVO								
DISPONIBILIDADES	17.534	28.302	32.631	35.461	38.480	1.669.525	34.392.669	35.248.775
INVERSIONES EN TÍTULOS VALORES	33.290	44.286	45.120	45.130	69.252	2.422.628	43.567.597	44.876.372
CARTERA DE CRÉDITOS	52.267	56.949	74.599	79.501	82.589	3.023.842	60.588.890	62.022.574
INTERESES Y COMISIONES POR COBRAR	837	693	800	780	925	46.237	1.259.013	1.287.935
INVERSIONES EN EMPRESAS FILIALES, AFILIADAS Y SUCURSALES	-	-	-	-	-	73.494	2.401.697	2.410.135
BIENES REALIZABLES	-	-	-	-	-	1.530	59.573	69.291
BIENES DE USO	1.339	1.527	1.873	1.860	1.842	121.162	2.350.899	2.401.413
OTROS ACTIVOS	1.005	620	861	981	1.598	671.265	3.006.502	3.034.405
TOTAL DEL ACTIVO	106.272	132.377	155.884	163.713	194.686	8.029.683	147.626.840	151.350.900
PASIVO								
CAPTACIONES DEL PÚBLICO	66.379	101.036	120.652	129.938	159.497	6.016.307	123.842.112	127.065.200
OBLIGACIONES CON EL BCV	-	-	-	-	-	-	5.796	5.796
CAPTACIONES Y OBLIGACIONES CON EL BANAP	-	-	-	-	-	12.738	266.269	270.487
OTROS FINANCIAMIENTOS OBTENIDOS	11.984	202	1.775	425	1.420	615.833	4.797.059	4.957.582
OTRAS OBLIGACIONES POR INTERMEDIACIÓN FINANCIERA	51	-	-	-	61	9.456	1.043.329	1.043.619
INTERESES Y COMISIONES POR PAGAR	114	87	21	27	24	17.251	314.032	340.331
ACUMULACIONES Y OTROS PASIVOS	14.097	14.702	14.914	14.442	14.471	217.143	4.634.830	4.698.680
OBLIGACIONES SUBORDINADAS	-	-	-	-	-	47.181	47.181	47.181
OBLIGACIONES CONVERTIBLES EN CAPITAL	-	-	-	-	-	-	-	-
TOTAL DEL PASIVO	92.625	116.027	137.362	144.832	175.473	6.935.909	134.950.608	138.428.876
GESTIÓN OPERATIVA	-	-	2.171	2.472	-	-	-	-
TOTAL DE PATRIMONIO	13.647	16.350	16.351	16.409	19.213	1.093.774	12.676.232	12.922.024
TOTAL DEL PASIVO + PATRIMONIO + GESTIÓN OPERATIVA	106.272	132.377	155.884	163.713	194.686	8.029.683	147.626.840	151.350.900
CUENTAS DE ORDEN								
CUENTAS CONTINGENTES DEUDORAS	3.941	2.448	3.176	3.103	3.044	467.942	13.260.823	13.313.097
ACTIVOS DE LOS FIDEICOMISOS	-	-	-	-	-	743.832	66.085.439	70.982.640
OTROS ENCARGOS DE CONFIANZA	-	-	-	-	-	163.341	496.506	496.506
CUENTAS DEUDORAS POR OTROS ENCARGOS DE CONFIANZA (Fondo Mutual Habitacional)	-	-	-	-	-	574.611	4.389.757	4.691.623
OTRAS CUENTAS DEUDORAS DEL FONDO MUTUAL HABITACIONAL	-	-	-	-	-	10.408	37.245	38.823
OTRAS CUENTAS DE ORDEN DEUDORAS	65.732	88.882	100.686	121.072	120.659	9.106.029	203.009.567	210.752.023
OTRAS CUENTAS DE REGISTRO DEUDORAS	-	-	-	-	-	1.066	298.649	298.835
ESTADO DE RESULTADOS DE PUBLICACIÓN (Millones de Bolívares)								
INGRESOS FINANCIEROS	5.245	5.834	4.854	6.171	7.584	396.961	6.494.487	6.699.331
GASTOS FINANCIEROS	1.353	1.445	926	1.170	1.417	163.902	2.237.091	2.324.384
MARGEN FINANCIERO BRUTO	3.892	4.389	3.928	5.001	6.167	233.059	4.257.396	4.374.947
Ingresos por recuperaciones de activos financieros	-	-	-	-	-	8.657	112.831	113.784
Gastos por incobrabilidad y desvalorización de activos financieros	520	360	490	675	1.000	31.443	519.686	531.628
MARGEN FINANCIERO NETO	3.372	4.029	3.438	4.326	5.167	210.273	3.850.541	3.957.103
Otros ingresos operativos (1)	3.498	10.076	6.624	7.185	7.827	169.080	2.408.726	2.460.391
Otros gastos operativos (2)	204	422	46	60	75	16.874	322.579	334.291
MARGEN DE INTERMEDIACIÓN FINANCIERA	6.666	13.683	10.016	11.451	12.919	362.479	5.936.688	6.083.203
GASTOS DE TRANSFORMACIÓN	4.578	7.118	5.290	6.266	7.188	237.151	3.747.991	3.860.027
Gastos de personal	1.410	2.028	1.623	2.019	2.327	104.379	1.628.569	1.672.340
Gastos generales y administrativos (3)	2.977	4.881	3.471	4.002	4.567	118.516	1.819.765	1.876.743
Aportes al Fondo de Garantía de Depósitos y Protección Bancaria	152	153	152	190	228	10.489	229.330	239.240
Aportes a la Superintendencia de Bancos y Otras Instituciones Financieras	39	56	44	55	66	3.767	70.327	71.704
MARGEN OPERATIVO BRUTO	2.088	6.565	4.726	5.185	5.731	125.328	2.188.697	2.223.176
Ingresos por bienes realizables	3	2	-	-	-	6.542	46.111	46.257
Ingresos por programas especiales	-	-	-	-	-	-	-	-
Ingresos operativos varios	-	-	-	-	-	2.885	165.073	167.168
Gastos por bienes realizables	-	-	-	-	-	2.766	12.992	18.192
Gastos por depreciación, amortización y desvalorización de bienes diversos	-	-	-	-	-	21	765	780
Gastos operativos varios	81	757	1.615	1.773	1.959	9.308	334.351	336.446
MARGEN OPERATIVO NETO	2.010	5.810	3.111	3.412	3.772	122.660	2.051.773	2.081.183
Ingresos extraordinarios	1	-	-	-	-	916	16.522	17.832
Gastos Extraordinarios	-	-	-	-	-	1.821	83.546	84.130
RESULTADO BRUTO ANTES DE IMPUESTOS	2.011	5.810	3.111	3.412	3.772	121.755	1.984.749	2.014.885
Impuesto sobre la renta	585	3.006	940	940	940	12.102	173.026	173.026
RESULTADO NETO	1.426	2.804	2.171	2.472	2.832	109.653	1.811.723	1.841.859
INDICADORES FINANCIEROS						(Porcentajes)		
EVALUACIÓN DEL PATRIMONIO								
[Patrimonio + Gestión Operativa] / Activo Total	12,84	14,80	13,57	12,60	11,24	16,40	9,89	9,81
[Patrimonio + Gestión Operativa] / [Activo Total + Inversiones Cedidas]	12,84	12,35	11,88	11,53	9,87	14,09	8,13	7,95
Otros Activos / [Patrimonio + Gestión Operativa]	7,36	3,79	4,65	5,20	8,32	58,83	23,63	23,40
Activo Improductivo / [Patrimonio + Gestión Operativa]	129,42	147,77	174,53	189,51	202,08	218,07	327,60	328,49
CALIDAD DE ACTIVOS								
Provisión para Cartera de Créditos / Cartera de Créditos Bruta	3,73	4,02	3,71	3,70	3,94	2,41	2,27	2,43
Provisión para Cartera de Créditos / Cartera Inmovilizada Bruta	5.780,00	23.830,00	2.498,26	624,08	7.197,87	210,56	254,49	229,09
Cartera Inmovilizada Bruta / Cartera de Créditos Bruta	0,06	0,02	0,15	0,59	0,05	1,14	0,89	1,06
Activo Improductivo / Activo Total	16,62	18,25	20,74	21,86	19,94	30,99	28,23	28,15
GESTIÓN ADMINISTRATIVA (4)								
Activo Productivo / Pasivo con Costo (5)	210,80	169,30	165,35	154,18	156,38	111,63	126,05	125,63
Brecha Estructural / Activo Total (5)	43,83	33,46	31,33	27,46	28,86	7,19	14,83	14,66
Gastos de Personal / Captaciones del Público Promedio	4,75	7,61	4,92	4,74	4,40	4,07	3,33	3,34
Gastos Operativos / Captaciones del Público Promedio	10,02	18,32	11,12	10,30	9,54	4,85	3,70	3,72
[Gtos. de Personal + Gtos. Operativos] / Activo Productivo Promedio	12,35	22,90	14,52	13,79	12,95	9,08	7,73	7,77
Otros Ingresos Operativos / Activo Promedio	6,97	27,47	16,32	14,84	13,63	5,18	4,24	4,22
[Gtos. de Personal + Gtos. Operativos] / Ingresos Financieros	83,30	118,43	110,94	106,76	102,87	57,76	54,61	54,57
RENTABILIDAD (4)								
Ingreso por Cartera de Créditos / Cartera de Créditos Promedio	20,21	26,87	16,97	16,82	16,76	20,46	16,60	16,70
Ingreso por Inversiones en Títulos Valores / Inversiones en Títulos Valores Promedio	7,19	8,88	8,39	8,03	7,37	9,89	10,07	10,17
Gastos Financieros / Captaciones Promedio con Costos	7,36	8,56	5,13	4,96	4,72	9,17	7,06	7,12
Margen Financiero Bruto / Activo Promedio	9,26	11,96	8,38	8,24	8,04	6,15	6,76	6,80
Ingresos Extraordinarios / Activo Promedio	-	-	-	-	-	-	-	-
Resultado Neto / Activo Promedio	3,24	7,64	4,94	4,58	4,29	2,89	2,98	2,97
Resultado Neto / Patrimonio Promedio	21,92	60,15	40,83	38,53	36,83	19,62	31,57	31,64
LIQUIDEZ								
Disponibilidades / Captaciones del Público	26,41	28,01	27,05	27,29	24,13	27,75	27,77	27,74
[Disponibilidades + Inv.Tit.Val.para Negociar y Disp.para la Venta] / Captaciones del Público	61,50	49,67	43,11	37,67	39,04	38,39	38,53	38,32
Cartera de Créditos Neta / Captaciones del Público	78,74	56,37	61,83	61,18	51,78	50,26	48,92	48,81
Cartera de Créditos Neta / [Captaciones del Público + Inversiones Cedidas]	78,74	56,37	61,83	61,18	51,78	44,13	39,33	38,57
[Capt. Oficiales + Inv. Cedidas Oficiales] / [Captaciones del Público + Inversiones Cedidas]	-	3,14	1,08	1,00	0,50	16,10	17,25	17,22
Activos a Corto Plazo / Pasivos a Corto Plazo	25,20	20,61	21,08	21,10	16,77	29,11	29,48	29,44

FUENTE: BALANCE GENERAL DE PUBLICACIÓN
GENÉRICA GENERAL, TÉCNICA - AGENCIA DE ESTADÍSTICAS Y PUBLICACIONES
(1) Incluye: Ingresos por Comisiones por Servicios, Ingresos por Diferencia de Cambio y Operaciones con Derivados, Ingresos por Inversiones en Empresas Filiales y Afiliadas, Ingresos por Inversiones en Sucursales y Gastos en Inversiones en Títulos Valores.
(2) Incluye: Gastos por Comisiones por Servicios, Gastos por Diferencia de Cambio y Operaciones con Derivados, Gastos por Inversiones en Empresas Filiales y Afiliadas, Gastos por Inversiones en Sucursales y Pérdidas en Inversiones en Títulos Valores.
(3) Gastos generales y administrativos excepto (Gastos de personal, Aportes a FOGADE y Aportes a SUDEBAN)
(4) Anualizados, calculados en base a Saldo Promedio
(5) No es anualizado.

CUADRO Nº I - 46
SISTEMA BANCARIO
BANCA UNIVERSAL Y BANCO COMERCIAL
BANCO DE EXPORTACIÓN Y COMERCIO, C.A.
EVOLUCIÓN MENSUAL DEL BALANCE GENERAL DE PUBLICACIÓN, ESTADO DE RESULTADOS DE PUBLICACIÓN
E INDICADORES FINANCIEROS, SEGÚN RUBRO
junio - diciembre / 2006

R U B R O	2 0 0 6				Estrato Pequeño	Banca Universal y Comercial	Sistema Bancario
	junio	octubre	noviembre	diciembre			
ACTIVO							
DISPONIBILIDADES	604	4.658	4.169	7.595	1.669.525	34.392.669	35.248.775
INVERSIONES EN TÍTULOS VALORES	16.789	6.577	7.787	3.358	2.422.628	43.567.597	44.876.372
CARTERA DE CRÉDITOS	1.508	8.214	8.225	9.159	3.023.842	60.588.890	62.022.574
INTERESES Y COMISIONES POR COBRAR	57	102	115	151	46.237	1.259.013	1.287.935
INVERSIONES EN EMPRESAS FILIALES, AFILIADAS Y SUCURSALES	-	-	-	-	73.494	2.401.697	2.410.135
BIENES REALIZABLES	-	-	-	-	1.530	59.573	69.291
BIENES DE USO	284	291	289	335	121.162	2.350.899	2.401.413
OTROS ACTIVOS	305	580	431	379	671.265	3.006.502	3.034.405
TOTAL DEL ACTIVO	19.547	20.422	21.016	20.977	8.029.683	147.626.848	151.350.900
PASIVO							
CAPTACIONES DEL PÚBLICO	-	-	-	-	6.016.307	123.842.112	127.065.200
OBLIGACIONES CON EL BCV	-	-	-	-	-	5.796	5.796
CAPTACIONES Y OBLIGACIONES CON EL BANAP	-	-	-	-	12.738	266.269	270.487
OTROS FINANCIAMIENTOS OBTENIDOS	-	-	-	-	615.833	4.797.059	4.957.582
OTRAS OBLIGACIONES POR INTERMEDIACIÓN FINANCIERA	-	-	-	-	9.456	1.043.329	1.043.619
INTERESES Y COMISIONES POR PAGAR	-	-	-	-	17.251	314.032	340.331
ACUMULACIONES Y OTROS PASIVOS	627	1.412	1.992	1.738	217.143	4.634.830	4.698.680
OBLIGACIONES SUBORDINADAS	-	-	-	-	47.181	47.181	47.181
OBLIGACIONES CONVERTIBLES EN CAPITAL	-	-	-	-	-	-	-
TOTAL DEL PASIVO	627	1.412	1.992	1.738	6.935.909	134.950.608	138.428.876
GESTIÓN OPERATIVA	-	90	104	-	-	-	-
TOTAL DE PATRIMONIO	18.920	18.920	18.920	19.239	1.093.774	12.676.232	12.922.024
TOTAL DEL PASIVO + PATRIMONIO + GESTIÓN OPERATIVA	19.547	20.422	21.016	20.977	8.029.683	147.626.848	151.350.900
CUENTAS DE ORDEN							
CUENTAS CONTINGENTES DEUDORAS	3.054	4.332	3.299	4.340	467.942	13.260.823	13.313.097
ACTIVOS DE LOS FIDEICOMISOS	-	-	-	-	743.832	66.085.439	70.982.640
OTROS ENCARGOS DE CONFIANZA	-	-	-	-	163.341	496.506	496.506
CUENTAS DEUDORAS POR OTROS ENCARGOS DE CONFIANZA (Fondo Mutual Habitacional)	-	-	-	-	574.611	4.389.757	4.691.623
OTRAS CUENTAS DEUDORAS DEL FONDO MUTUAL HABITACIONAL	-	-	-	-	10.408	37.245	38.823
OTRAS CUENTAS DE ORDEN DEUDORAS	2.297	11.669	12.268	12.504	9.106.029	203.009.567	210.752.023
OTRAS CUENTAS DE REGISTRO DEUDORAS	-	-	-	-	1.066	298.649	298.835
ESTADO DE RESULTADOS DE PUBLICACIÓN (Millones de Bolívars)							
INGRESOS FINANCIEROS	829	640	791	987	396.961	6.494.487	6.699.331
GASTOS FINANCIEROS	-	-	-	-	163.902	2.237.091	2.324.384
MARGEN FINANCIERO BRUTO	829	640	791	987	233.059	4.257.396	4.374.947
Ingresos por recuperaciones de activos financieros	32	23	37	54	8.657	112.831	113.784
Gastos por incobrabilidad y desvalorización de activos financieros	26	92	105	132	31.443	519.686	531.628
MARGEN FINANCIERO NETO	835	571	723	909	210.273	3.850.541	3.957.103
Otros ingresos operativos (1)	29	31	41	247	169.080	2.408.726	2.460.391
Otros gastos operativos (2)	13	64	68	100	16.874	322.579	334.291
MARGEN DE INTERMEDIACIÓN FINANCIERA	851	538	696	1.056	362.479	5.936.688	6.083.203
GASTOS DE TRANSFORMACIÓN	669	664	875	1.091	237.151	3.747.991	3.860.027
Gastos de personal	468	433	542	644	104.379	1.628.569	1.672.340
Gastos generales y administrativos (3)	201	231	333	447	118.516	1.819.765	1.876.743
Aportes al Fondo de Garantía de Depósitos y Protección Bancaria	-	-	-	-	10.489	229.330	239.240
Aportes a la Superintendencia de Bancos y Otras Instituciones Financieras	-	-	-	-	3.767	70.327	71.704
MARGEN OPERATIVO BRUTO	182	(126)	(179)	(35)	125.328	2.188.697	2.223.176
Ingresos por bienes realizables	-	-	-	-	6.542	46.111	46.257
Ingresos por programas especiales	-	-	-	-	-	-	-
Ingresos operativos varios	17	216	283	354	2.885	165.073	167.168
Gastos por bienes realizables	-	-	-	-	2.766	12.992	18.192
Gastos por depreciación, amortización y desvalorización de bienes diversos	-	-	-	-	21	765	780
Gastos operativos varios	-	-	-	-	9.308	334.351	336.446
MARGEN OPERATIVO NETO	199	90	104	319	122.660	2.051.773	2.081.183
Ingresos extraordinarios	-	-	-	-	-	16.522	17.832
Gastos Extraordinarios	-	-	-	-	1.821	83.546	84.190
RESULTADO BRUTO ANTES DE IMPUESTOS	199	90	104	319	121.755	1.984.749	2.014.885
Impuesto sobre la renta	2	-	-	-	12.102	173.026	173.026
RESULTADO NETO	197	90	104	319	109.653	1.811.723	1.841.859
INDICADORES FINANCIEROS (Porcentajes)							
EVALUACIÓN DEL PATRIMONIO							
[Patrimonio + Gestión Operativa] / Activo Total	96,79	93,09	90,52	91,71	16,40	9,89	9,81
[Patrimonio + Gestión Operativa] / [Activo Total + Inversiones Cedidas]	96,79	93,09	90,52	91,71	14,09	8,13	7,95
Otros Activos / [Patrimonio + Gestión Operativa]	1,61	3,05	2,27	1,97	58,83	23,63	23,40
Activo Improductivo / [Patrimonio + Gestión Operativa]	3,82	5,58	9,94	11,03	218,07	327,60	328,49
CALIDAD DE ACTIVOS							
Provisión para Cartera de Créditos / Cartera de Créditos Bruta	0,98	1,00	1,00	1,01	2,41	2,27	2,43
Provisión para Cartera de Créditos / Cartera Inmovilizada Bruta	-	-	-	-	210,56	254,49	229,09
Cartera Inmovilizada Bruta / Cartera de Créditos Bruta	-	-	-	-	1,14	0,89	1,06
Activo Improductivo / Activo Total	3,70	5,19	9,00	10,12	30,99	28,23	28,15
GESTIÓN ADMINISTRATIVA (4)							
Activo Productivo / Pasivo con Costo (5)	-	-	-	-	111,63	126,05	125,63
Brecha Estructural / Activo Total (5)	96,30	94,81	91,00	89,88	7,19	14,83	14,66
Gastos de Personal / Captaciones del Público Promedio	-	-	-	-	4,07	3,33	3,34
Gastos Operativos / Captaciones del Público Promedio	-	-	-	-	4,85	3,70	3,72
[Gtos. de Personal + Gtos. Operativos] / Activo Productivo Promedio	10,80	8,87	9,14	9,36	9,08	7,73	7,77
Otros Ingresos Operativos / Activo Promedio	0,72	2,14	2,21	3,28	5,18	4,24	4,22
[Gtos. de Personal + Gtos. Operativos] / Ingresos Financieros	80,70	93,07	96,67	96,92	57,76	54,61	54,57
RENTABILIDAD (4)							
Ingreso por Cartera de Créditos / Cartera de Créditos Promedio	14,93	10,90	11,19	11,51	20,46	16,60	16,70
Ingreso por Inversiones en Títulos Valores / Inversiones en Títulos Valores Promedio	13,45	9,41	9,17	9,43	9,89	10,07	10,17
Gastos Financieros / Captaciones Promedio con Costos	-	-	-	-	9,17	7,06	7,12
Margen Financiero Bruto / Activo Promedio	12,97	9,18	9,06	9,20	6,15	6,76	6,80
Ingresos Extraordinarios / Activo Promedio	-	-	-	-	-	-	-
Resultado Neto / Activo Promedio	3,08	1,70	1,64	2,61	2,89	2,98	2,97
Resultado Neto / Patrimonio Promedio	3,30	1,81	1,75	2,80	19,62	31,57	31,64
LIQUIDEZ							
Disponibilidades / Captaciones del Público	-	-	-	-	27,75	27,77	27,74
[Disponibilidades + Inv.Tít.Val.para Negociar y Disp.para la Venta] / Captaciones del Público	-	-	-	-	38,39	38,53	38,32
Cartera de Créditos Neta / Captaciones del Público	-	-	-	-	50,26	48,92	48,81
Cartera de Créditos Neta / [Captaciones del Público + Inversiones Cedidas]	-	-	-	-	44,13	39,33	38,57
[Capt. Oficiales + Inv. Cedidas Oficiales] / [Captaciones del Público + Inversiones Cedidas]	-	-	-	-	16,10	17,25	17,22
Activos a Corto Plazo / Pasivos a Corto Plazo	100,00	100,00	100,00	100,00	29,11	29,48	29,44

FUENTE: BALANCE GENERAL DE PUBLICACIÓN

AGENCIA GENERAL TÉCNICA - AGENCIA DE ESTADÍSTICAS Y PUBLICACIONES

(1) Incluye: Ingresos por Comisiones por Servicios, Ingresos por Diferencias de Cambio y Operaciones con Derivados, Ingresos por Inversiones en Empresas Filiales y Afiliadas.

Ingresos por Inversiones en Sucursales y Ganancias en Inversiones en Títulos Valores.

(2) Incluye: Gastos por Comisiones por Servicios, Gastos por Diferencias de Cambio y Operaciones con Derivados, Gastos por Inversiones en Empresas Filiales y Afiliadas.

Gastos por Inversiones en Sucursales y Pérdida en Inversiones en Títulos Valores.

(3) Gastos generales y administrativos excepto: Gastos de personal, aportes a FOSADE y Aportes a SUDEBAN

(4) Anualizados, calculados en base a Saldos Promedios

(5) No es anualizado.

CUADRO N° 1 - 50
SISTEMA BANCARIO
BANCA UNIVERSAL Y BANCA COMERCIAL
BANCO AGRÍCOLA DE VENEZUELA, C.A. BANCO UNIVERSAL
EVOLUCIÓN MENSUAL DEL BALANCE GENERAL DE PUBLICACIÓN, ESTADO DE RESULTADOS DE PUBLICACIÓN
E INDICADORES FINANCIEROS, SEGÚN RUBRO
noviembre - diciembre / 2006

R U B R O	2 0 0 6		Banca del Estado	Banca Universal y Comercial	Sistema Bancario
	noviembre	diciembre			
ACTIVO					
DISPONIBILIDADES	22.980	8.791	3.548.338	34.392.669	35.248.775
INVERSIONES EN TÍTULOS VALORES	431.500	618.355	9.914.917	43.567.597	44.876.372
CARTERA DE CRÉDITOS	11.964	18.983	1.845.141	60.588.890	62.022.574
INTERESES Y COMISIONES POR COBRAR	336	970	146.188	1.259.013	1.287.935
INVERSIONES EN EMPRESAS FILIALES, AFILIADAS Y SUCURSALES	-	-	703.148	2.401.697	2.410.135
BIENES REALIZABLES	36.333	38.385	39.987	59.573	69.291
BIENES DE USO	28.891	32.743	320.777	2.350.899	2.401.413
OTROS ACTIVOS	30.448	19.681	362.306	3.006.502	3.034.405
TOTAL DEL ACTIVO	562.452	737.908	16.880.802	147.626.840	151.350.900
PASIVO					
CAPTACIONES DEL PÚBLICO	19.288	10.781	14.074.357	123.842.112	127.065.200
OBLIGACIONES CON EL BCV	-	-	-	5.796	5.796
CAPTACIONES Y OBLIGACIONES CON EL BANAP	-	-	35.673	266.269	270.487
OTROS FINANCIAMIENTOS OBTENIDOS	-	-	206.916	4.797.059	4.957.582
OTRAS OBLIGACIONES POR INTERMEDIACIÓN FINANCIERA	-	-	1.217	1.043.329	1.043.619
INTERESES Y COMISIONES POR PAGAR	-	5	33.855	314.032	340.331
ACUMULACIONES Y OTROS PASIVOS	452.285	636.320	1.223.969	4.634.830	4.698.680
OBLIGACIONES SUBORDINADAS	-	-	-	47.181	47.181
OBLIGACIONES CONVERTIBLES EN CAPITAL	-	-	-	-	-
TOTAL DEL PASIVO	471.573	647.106	15.575.987	134.950.608	138.428.876
GESTIÓN OPERATIVA	87	-	-	-	-
TOTAL DE PATRIMONIO	90.792	90.802	1.304.815	12.676.232	12.922.024
TOTAL DEL PASIVO + PATRIMONIO + GESTIÓN OPERATIVA	562.452	737.908	16.880.802	147.626.840	151.350.900
CUENTAS DE ORDEN					
CUENTAS CONTINGENTES DEUDORAS	-	-	432.142	13.260.823	13.313.097
ACTIVOS DE LOS FIDEICOMISOS	-	-	38.085.108	66.085.439	70.982.640
OTROS ENCARGOS DE CONFIANZA	-	-	-	496.506	496.506
CUENTAS DEUDORAS POR OTROS ENCARGOS DE CONFIANZA (Fondo Mutual Habitacional)	-	-	282.027	4.389.757	4.691.623
OTRAS CUENTAS DEUDORAS DEL FONDO MUTUAL HABITACIONAL	-	-	1.158	37.245	38.823
OTRAS CUENTAS DE ORDEN DEUDORAS	-	-	26.563.792	203.009.567	210.752.023
OTRAS CUENTAS DE REGISTRO DEUDORAS	-	-	12.415	298.649	298.835
ESTADO DE RESULTADOS DE PUBLICACIÓN (Millones de Bolívars)					
INGRESOS FINANCIEROS	4.630	7.338	436.573	6.494.487	6.699.331
GASTOS FINANCIEROS	99	119	176.181	2.237.091	2.324.384
MARGEN FINANCIERO BRUTO	4.531	7.219	260.392	4.257.396	4.374.947
Ingresos por recuperaciones de activos financieros	-	-	11.793	112.831	113.784
Gastos por incobrabilidad y desvalorización de activos financieros	-	-	40.533	519.686	531.628
MARGEN FINANCIERO NETO	4.531	7.219	231.652	3.850.541	3.957.103
Otros ingresos operativos (1)	-	4	282.241	2.408.726	2.460.391
Otros gastos operativos (2)	1	1	25.760	322.579	334.291
MARGEN DE INTERMEDIACIÓN FINANCIERA	4.530	7.222	488.133	5.936.688	6.083.203
GASTOS DE TRANSFORMACIÓN	9.042	15.893	360.229	3.747.991	3.860.027
Gastos de personal	5.995	8.324	209.919	1.628.569	1.672.340
Gastos generales y administrativos (3)	3.047	7.319	130.711	1.819.765	1.876.743
Aportes al Fondo de Garantía de Depósitos y Protección Bancaria	-	-	14.184	229.330	239.240
Aportes a la Superintendencia de Bancos y Otras Instituciones Financieras	-	250	5.415	70.327	71.704
MARGEN OPERATIVO BRUTO	(4.512)	(8.671)	127.904	2.188.697	2.223.176
Ingresos por bienes realizables	-	-	3.869	46.111	46.257
Ingresos por programas especiales	-	-	-	-	-
Ingresos operativos varios	-	-	21.129	165.073	167.168
Gastos por bienes realizables	-	-	1.293	12.992	18.192
Gastos por depreciación, amortización y desvalorización de bienes diversos	-	-	24	765	780
Gastos operativos varios	1	29	11.644	334.351	336.446
MARGEN OPERATIVO NETO	(4.513)	(8.700)	139.941	2.051.773	2.081.183
Ingresos extraordinarios	4.600	8.750	9.307	16.522	17.832
Gastos Extraordinarios	-	-	16.001	83.546	84.130
RESULTADO BRUTO ANTES DE IMPUESTOS	87	50	133.247	1.984.749	2.014.885
Impuesto sobre la renta	-	30	3.497	173.026	173.026
RESULTADO NETO	87	20	129.750	1.811.723	1.841.859
INDICADORES FINANCIEROS (Porcentajes)					
EVALUACIÓN DEL PATRIMONIO					
[Patrimonio + Gestión Operativa] / Activo Total	16,16	12,31	11,34	9,89	9,81
[Patrimonio + Gestión Operativa] / [Activo Total + Inversiones Cedidas]	16,16	12,31	10,19	8,13	7,95
Otros Activos / [Patrimonio + Gestión Operativa]	33,50	21,67	27,77	23,63	23,40
Activo Improductivo / [Patrimonio + Gestión Operativa]	118,36	109,95	387,01	327,60	328,49
CALIDAD DE ACTIVOS					
Provisión para Cartera de Créditos / Cartera de Créditos Bruta	-	-	5,14	2,27	2,43
Provisión para Cartera de Créditos / Cartera Inmovilizada Bruta	-	-	128,72	254,49	229,09
Cartera Inmovilizada Bruta / Cartera de Créditos Bruta	-	-	3,99	0,89	1,06
Activo Improductivo / Activo Total	19,12	13,53	29,91	28,23	28,15
GESTIÓN ADMINISTRATIVA (4)					
Activo Productivo / Pasivo con Costo (5)	2.782,21	13.232,50	187,07	126,05	125,63
Brecha Estructural / Activo Total (5)	77,97	85,82	32,62	14,83	14,66
Gastos de Personal / Captaciones del Público Promedio	37,30	55,36	3,44	3,33	3,34
Gastos Operativos / Captaciones del Público Promedio	18,96	48,68	2,14	3,70	3,72
[Gtos. de Personal + Gtos. Operativos] / Activo Productivo Promedio	2,39	2,86	6,26	7,73	7,77
Otros Ingresos Operativos / Activo Promedio	-	-	3,83	4,24	4,22
[Gtos. de Personal + Gtos. Operativos] / Ingresos Financieros	195,29	213,18	68,63	54,61	54,57
RENTABILIDAD (4)					
Ingreso por Cartera de Créditos / Cartera de Créditos Promedio	0,19	0,38	14,05	16,60	16,70
Ingreso por Inversiones en Títulos Valores / Inversiones en Títulos Valores Promedio	1,26	1,37	8,06	10,07	10,17
Gastos Financieros / Captaciones Promedio con Costos	7,73	7,12	7,06	7,06	7,12
Margen Financiero Bruto / Activo Promedio	0,97	1,11	3,80	6,76	6,80
Ingresos Extraordinarios / Activo Promedio	0,98	1,35	0,07	-	-
Resultado Neto / Activo Promedio	0,02	0,00	1,81	2,98	2,97
Resultado Neto / Patrimonio Promedio	0,11	0,02	23,10	31,57	31,64
LIQUIDEZ					
Disponibilidades / Captaciones del Público	119,14	81,54	25,21	27,77	27,74
[Disponibilidades + Inv.Tít.Val.para Negociar y Disp.para la Venta] / Captaciones del Público	119,14	81,94	58,76	38,53	38,32
Cartera de Créditos Neta / Captaciones del Público	62,03	176,08	13,11	48,92	48,81
Cartera de Créditos Neta / [Captaciones del Público + Inversiones Cedidas]	62,03	176,08	11,55	39,33	38,57
[Capt. Oficiales + Inv. Cedidas Oficiales] / [Captaciones del Público + Inversiones Cedidas]	-	-	53,96	17,25	17,22
Activos a Corto Plazo / Pasivos a Corto Plazo	118,99	80,58	29,67	29,48	29,44

FUENTE: BALANCE GENERAL DE PUBLICACIÓN
GERENCIA GENERAL TÉCNICA - GERENCIA DE ESTADÍSTICAS Y PUBLICACIONES
(1) Incluye Ingresos por Comisiones por Servicios, Ingresos por Diferencias de Cambio y Operaciones con Derivados, Ingresos por Inversiones en Empresas Filiales y Afiliadas, Ingresos por Inversiones en Sucursales y Ganancia en Inversiones en Títulos Valores.
(2) Incluye Gastos por Comisiones por Servicios, Gastos por Diferencias de Cambio y Operaciones con Derivados, Gastos por Inversiones en Empresas Filiales y Afiliadas, Gastos por Inversiones en Sucursales y Pérdida en Inversiones en Títulos Valores.
(3) Gastos generales y administrativos excepto Gastos de personal, Aportes a FOGADE y Aportes a SUDEBAN)
(4) Anualizados, calculados en base a Saldos Promedios
(5) No es anualizado.

CUADRO Nº 1 - 53
SISTEMA BANCARIO
BANCA UNIVERSAL Y BANCA COMERCIAL
BANCRECER, S.A. BANCO DE DESARROLLO
EVOLUCIÓN MENSUAL DEL BALANCE GENERAL DE PUBLICACIÓN, ESTADO DE RESULTADOS DE PUBLICACIÓN
E INDICADORES FINANCIEROS, SEGÚN RUBRO
diciembre / 2006

R U B R O	diciembre	Banca de Desarrollo	Banca Universal y Comercial	Sistema Bancario
ACTIVO				
DISPONIBILIDADES	38.712	58.687	34.392.669	35.248.775
INVERSIONES EN TÍTULOS VALORES	85.823	135.971	43.567.597	44.876.372
CARTERA DE CRÉDITOS	4.125	128.211	60.588.890	62.022.574
INTERESES Y COMISIONES POR COBRAR	1.314	3.604	1.259.013	1.287.935
INVERSIONES EN EMPRESAS FILIALES, AFILIADAS Y SUCURSALES	-	-	2.401.697	2.410.135
BIENES REALIZABLES	-	7	59.573	69.291
BIENES DE USO	476	6.479	2.350.899	2.401.413
OTROS ACTIVOS	4.060	13.435	3.006.502	3.034.405
TOTAL DEL ACTIVO	134.510	346.394	147.626.840	151.350.900
PASIVO				
CAPTACIONES DEL PÚBLICO	6.882	111.181	123.842.112	127.065.200
OBLIGACIONES CON EL BCV	-	-	5.796	5.796
CAPTACIONES Y OBLIGACIONES CON EL BANAP	-	-	266.269	270.487
OTROS FINANCIAMIENTOS OBTENIDOS	120.264	163.545	4.797.059	4.957.582
OTRAS OBLIGACIONES POR INTERMEDIACIÓN FINANCIERA	-	-	1.043.329	1.043.619
INTERESES Y COMISIONES POR PAGAR	39	1.681	314.032	340.331
ACUMULACIONES Y OTROS PASIVOS	1.948	14.255	4.634.830	4.698.680
OBLIGACIONES SUBORDINADAS	-	-	47.181	47.181
OBLIGACIONES CONVERTIBLES EN CAPITAL	-	-	-	-
TOTAL DEL PASIVO	129.133	290.662	134.950.608	138.428.876
GESTIÓN OPERATIVA	-	-	-	-
TOTAL DE PATRIMONIO	5.377	55.732	12.676.232	12.922.024
TOTAL DEL PASIVO + PATRIMONIO + GESTIÓN OPERATIVA	134.510	346.394	147.626.840	151.350.900
CUENTAS DE ORDEN				
CUENTAS CONTINGENTES DEUDORAS	-	-	13.260.823	13.313.087
ACTIVOS DE LOS FIDEICOMISOS	-	-	66.085.439	70.982.640
OTROS ENCARGOS DE CONFIANZA	-	-	496.506	496.506
CUENTAS DEUDORAS POR OTROS ENCARGOS DE CONFIANZA (Fondo Mutual Habitacional)	-	-	4.389.757	4.691.623
OTRAS CUENTAS DEUDORAS DEL FONDO MUTUAL HABITACIONAL	-	-	37.245	38.823
OTRAS CUENTAS DE ORDEN DEUDORAS	6.070	357.965	203.009.567	210.752.023
OTRAS CUENTAS DE REGISTRO DEUDORAS	-	-	298.649	298.835
ESTADO DE RESULTADOS DE PUBLICACIÓN (Millones de Bolívars)				
INGRESOS FINANCIEROS	1.206	17.200	6.494.487	6.699.331
GASTOS FINANCIEROS	310	5.489	2.237.091	2.324.384
MARGEN FINANCIERO BRUTO	896	11.711	4.257.396	4.374.947
Ingresos por recuperaciones de activos financieros	-	125	112.831	113.784
Gastos por incobrabilidad y desvalorización de activos financieros	222	2.190	519.686	531.628
MARGEN FINANCIERO NETO	674	9.646	3.850.541	3.957.103
Otros ingresos operativos (1)	(284)	8.500	2.408.726	2.460.391
Otros gastos operativos (2)	134	207	322.579	334.291
MARGEN DE INTERMEDIACIÓN FINANCIERA	256	17.939	5.936.688	6.083.203
GASTOS DE TRANSFORMACIÓN	884	14.850	3.747.991	3.860.027
Gastos de personal	384	9.054	1.628.569	1.672.340
Gastos generales y administrativos (3)	500	5.581	1.819.765	1.876.743
Aportes al Fondo de Garantía de Depósitos y Protección Bancaria	-	164	229.330	239.240
Aportes a la Superintendencia de Bancos y Otras Instituciones Financieras	-	51	70.327	71.704
MARGEN OPERATIVO BRUTO	(628)	3.089	2.188.697	2.223.176
Ingresos por bienes realizables	-	-	46.111	46.257
Ingresos por programas especiales	-	-	-	-
Ingresos operativos varios	-	147	165.073	167.168
Gastos por bienes realizables	-	12	12.992	18.192
Gastos por depreciación, amortización y desvalorización de bienes diversos	-	-	765	780
Gastos operativos varios	-	526	334.351	336.446
MARGEN OPERATIVO NETO	(628)	2.698	2.051.773	2.081.183
Ingresos extraordinarios	-	-	16.522	17.832
Gastos Extraordinarios	-	-	83.546	84.130
RESULTADO BRUTO ANTES DE IMPUESTOS	(628)	2.698	1.984.749	2.014.885
Impuesto sobre la renta	-	770	173.026	173.026
RESULTADO NETO	(628)	1.928	1.811.723	1.841.859
INDICADORES FINANCIEROS (Porcentajes)				
EVALUACIÓN DEL PATRIMONIO				
[Patrimonio + Gestión Operativa] / Activo Total	11,04	25,32	9,89	9,81
[Patrimonio + Gestión Operativa] / [Activo Total + Inversiones Cedidas]	11,04	25,32	8,13	7,95
Otros Activos / [Patrimonio + Gestión Operativa]	75,51	24,11	23,63	23,40
Activo Improductivo / [Patrimonio + Gestión Operativa]	123,06	65,80	327,60	328,49
CALIDAD DE ACTIVOS				
Provisión para Cartera de Créditos / Cartera de Créditos Bruta	4,93	2,72	2,27	2,43
Provisión para Cartera de Créditos / Cartera Inmovilizada Bruta	201,89	227,97	254,49	229,09
Cartera Inmovilizada Bruta / Cartera de Créditos Bruta	2,44	1,19	0,89	1,06
Activo Improductivo / Activo Total	4,92	10,59	28,23	28,15
GESTIÓN ADMINISTRATIVA (4)				
Activo Productivo / Pasivo con Costo (5)	106,34	120,23	126,05	125,63
Brecha Estructural / Activo Total (5)	5,67	15,05	14,83	14,66
Gastos de Personal / Captaciones del Público Promedio	5,58	18,79	3,33	3,34
Gastos Operativos / Captaciones del Público Promedio	7,27	11,26	3,70	3,72
[Gtos. de Personal + Gtos. Operativos] / Activo Productivo Promedio	0,69	9,67	7,73	7,77
Otros Ingresos Operativos / Activo Promedio	-	5,07	4,24	4,22
[Gtos. de Personal + Gtos. Operativos] / Ingresos Financieros	73,30	94,92	54,61	54,57
RENTABILIDAD (4)				
Ingreso por Cartera de Créditos / Cartera de Créditos Promedio	5,28	22,50	16,60	16,70
Ingreso por Inversiones en Títulos Valores / Inversiones en Títulos Valores Promedio	0,51	0,96	1,07	1,17
Gastos Financieros / Captaciones Promedio con Costos	-	12,00	7,06	7,12
Margen Financiero Bruto / Activo Promedio	0,67	6,11	6,76	6,80
Ingresos Extraordinarios / Activo Promedio	-	-	-	-
Resultado Neto / Activo Promedio	(0,47)	0,66	2,98	2,97
Resultado Neto / Patrimonio Promedio	(11,68)	5,97	31,57	31,64
LIQUIDEZ				
Disponibilidades / Captaciones del Público	562,51	52,79	27,77	27,74
[Disponibilidades + Inv. Tit.Val.para Negociar y Disp.para la Venta] / Captaciones del Público	1.809,58	166,59	38,53	38,32
Cartera de Créditos Neta / Captaciones del Público	59,94	115,32	48,92	48,81
Cartera de Créditos Neta / [Captaciones del Público + Inversiones Cedidas]	59,94	115,32	39,33	38,57
[Capt. Oficiales + Inv. Cedidas Oficiales] / [Captaciones del Público + Inversiones Cedidas]	-	26,31	17,25	17,22
Activos a Corto Plazo / Pasivos a Corto Plazo	100,00	160,64	29,48	29,44

FUENTE: BALANCE GENERAL DE PUBLICACIÓN
GERENCIA GENERAL TÉCNICA - GERENCIA DE ESTADÍSTICAS Y PUBLICACIONES
(1) Incluyen: Ingresos por Comisiones por Servicios, Ingresos por Diferencias de Cambio y Operaciones con Derivados, Ingresos por Inversiones en Empresas Filiales y Afiliadas, Ingresos por Inversiones en Sucursales y Ganancia en Inversiones en Títulos Valores.
(2) Incluyen: Gastos por Comisiones por Servicios, Gastos por Diferencias de Cambio y Operaciones con Derivados, Gastos por Inversiones en Empresas Filiales y Afiliadas, Gastos por Inversiones en Sucursales y Pérdida en Inversiones en Títulos Valores.
(3) Gastos generales y administrativos excepto (Gastos de personal, Aportes a FOGADE y Aportes a SUDEBAN)
(4) Anualizados, calculados en base a Saldos Promedios
(5) No es anualizado.

CUADRO Nº I - 54
SISTEMA BANCARIO
BANCA UNIVERSAL Y BANCA COMERCIAL
BANCO DEL SOL BANCO DE DESARROLLO, C.A.
EVOLUCIÓN MENSUAL DEL BALANCE GENERAL DE PUBLICACIÓN, ESTADO DE RESULTADOS DE PUBLICACIÓN
E INDICADORES FINANCIEROS, SEGÚN RUBRO
noviembre - diciembre / 2006

R U B R O	2 0 0 6		Banca del Estado	Banca Universal y Comercial	Sistema Bancario
	noviembre	diciembre			
ACTIVO					
DISPONIBILIDADES	1.598	328	58.687	34.392.669	35.248.775
INVERSIONES EN TÍTULOS VALORES	246	13.092	135.971	43.567.597	44.876.372
CARTERA DE CRÉDITOS	379	1.190	128.211	60.588.890	62.022.574
INTERESES Y COMISIONES POR COBRAR	2	73	3.604	1.259.013	1.287.935
INVERSIONES EN EMPRESAS FILIALES, AFILIADAS Y SUCURSALES	-	-	-	2.401.697	2.410.135
BIENES REALIZABLES	-	-	-	59.573	69.291
BIENES DE USO	290	352	6.479	2.350.899	2.401.413
OTROS ACTIVOS	4.578	1.839	13.435	3.006.502	3.034.405
TOTAL DEL ACTIVO	7.093	16.874	346.394	147.626.840	151.350.900
PASIVO					
CAPTACIONES DEL PÚBLICO	994	5.941	111.181	123.842.112	127.065.200
OBLIGACIONES CON EL BCV	-	-	-	5.796	5.796
CAPTACIONES Y OBLIGACIONES CON EL BANAP	-	-	-	266.269	270.487
OTROS FINANCIAMIENTOS OBTENIDOS	-	-	163.545	4.797.059	4.957.582
OTRAS OBLIGACIONES POR INTERMEDIACIÓN FINANCIERA	-	-	-	1.043.329	1.043.619
INTERESES Y COMISIONES POR PAGAR	-	14	-	314.032	340.331
ACUMULACIONES Y OTROS PASIVOS	1.562	6.283	14.255	4.634.830	4.698.680
OBLIGACIONES SUBORDINADAS	-	-	-	47.181	47.181
OBLIGACIONES CONVERTIBLES EN CAPITAL	-	-	-	-	-
TOTAL DEL PASIVO	2.556	12.238	290.662	134.950.608	138.428.876
GESTIÓN OPERATIVA	537	-	-	-	-
TOTAL DE PATRIMONIO	4.000	4.636	55.732	12.676.232	12.922.024
TOTAL DEL PASIVO + PATRIMONIO + GESTIÓN OPERATIVA	7.093	16.874	346.394	147.626.840	151.350.900
CUENTAS DE ORDEN					
CUENTAS CONTINGENTES DEUDORAS	-	-	-	13.260.823	13.313.097
ACTIVOS DE LOS FIDEICOMISOS	-	-	-	66.085.439	70.982.640
OTROS ENCARGOS DE CONFIANZA	-	-	-	496.506	496.506
CUENTAS DEUDORAS POR OTROS ENCARGOS DE CONFIANZA (Fondo Mutual Habitacional)	-	-	-	4.389.757	4.691.623
OTRAS CUENTAS DEUDORAS DEL FONDO MUTUAL HABITACIONAL	-	-	-	37.245	38.823
OTRAS CUENTAS DE ORDEN DEUDORAS	3.088	14.221	357.965	203.009.567	210.752.023
OTRAS CUENTAS DE REGISTRO DEUDORAS	-	-	-	298.649	298.835
ESTADO DE RESULTADOS DE PUBLICACIÓN (Millones de Bolívars)					
INGRESOS FINANCIEROS	26	98	17.200	6.494.487	6.699.331
GASTOS FINANCIEROS	86	100	5.489	2.237.091	2.324.384
MARGEN FINANCIERO BRUTO	(60)	(2)	11.711	4.257.396	4.374.947
Ingresos por recuperaciones de activos financieros	-	-	125	112.831	113.784
Gastos por incobrabilidad y desvalorización de activos financieros	-	24	2.190	519.686	531.628
MARGEN FINANCIERO NETO	(60)	(26)	9.646	3.850.541	3.957.103
Otros ingresos operativos (1)	768	997	8.500	2.408.726	2.460.391
Otros gastos operativos (2)	-	-	207	322.579	334.291
MARGEN DE INTERMEDIACIÓN FINANCIERA	708	971	17.939	5.936.688	6.083.203
GASTOS DE TRANSFORMACIÓN	171	334	14.850	3.747.991	3.860.027
Gastos de personal	165	220	9.054	1.628.569	1.672.340
Gastos generales y administrativos (3)	6	114	5.581	1.819.765	1.876.743
Aportes al Fondo de Garantía de Depósitos y Protección Bancaria	-	-	164	229.330	239.240
Aportes a la Superintendencia de Bancos y Otras Instituciones Financieras	-	-	51	70.327	71.704
MARGEN OPERATIVO BRUTO	537	637	3.089	2.188.697	2.223.176
Ingresos por bienes realizables	-	-	-	46.111	46.257
Ingresos por programas especiales	-	-	-	-	-
Ingresos operativos varios	-	-	147	165.073	167.168
Gastos por bienes realizables	-	-	12	12.992	18.192
Gastos por depreciación, amortización y desvalorización de bienes diversos	-	-	-	765	780
Gastos operativos varios	-	-	526	334.351	336.446
MARGEN OPERATIVO NETO	537	637	2.698	2.051.773	2.081.183
Ingresos extraordinarios	-	-	-	16.522	17.832
Gastos Extraordinarios	-	-	-	83.546	84.130
RESULTADO BRUTO ANTES DE IMPUESTOS	537	637	2.698	1.984.749	2.014.885
Impuesto sobre la renta	-	1	770	173.026	173.026
RESULTADO NETO	537	636	1.928	1.811.723	1.841.859
INDICADORES FINANCIEROS (Porcentajes)					
EVALUACIÓN DEL PATRIMONIO					
[Patrimonio + Gestión Operativa] / Activo Total	64,38	46,91	25,32	9,89	9,81
[Patrimonio + Gestión Operativa] / [Activo Total + Inversiones Cedidas]	64,38	46,91	25,32	8,13	7,95
Otros Activos / [Patrimonio + Gestión Operativa]	100,90	39,67	24,11	23,63	23,40
Activo Improductivo / [Patrimonio + Gestión Operativa]	138,24	52,26	65,80	327,60	328,49
CALIDAD DE ACTIVOS					
Provisión para Cartera de Créditos / Cartera de Créditos Bruta	-	1,98	2,72	2,27	2,43
Provisión para Cartera de Créditos / Cartera Inmovilizada Bruta	-	-	227,97	254,49	229,09
Cartera Inmovilizada Bruta / Cartera de Créditos Bruta	-	-	1,19	0,89	1,06
Activo Improductivo / Activo Total	88,43	14,36	10,59	28,23	28,15
GESTIÓN ADMINISTRATIVA (4)					
Activo Productivo / Pasivo con Costo	16.420,00	284,52	120,23	126,05	125,63
Brecha Estructural / Activo Total (5)	11,50	55,54	15,05	14,83	14,66
Gastos de Personal / Captaciones del Público Promedio	19,92	6,34	18,79	3,33	3,34
Gastos Operativos / Captaciones del Público Promedio	0,72	3,29	11,26	3,70	3,72
[Gtos. de Personal + Gtos. Operativos] / Activo Productivo Promedio	24,99	4,37	9,67	7,73	7,77
Otros Ingresos Operativos / Activo Promedio	12,99	8,32	5,07	4,24	4,22
[Gtos. de Personal + Gtos. Operativos] / Ingresos Financieros	657,69	340,82	94,92	54,61	54,57
RENTABILIDAD (4)					
Ingreso por Cartera de Créditos / Cartera de Créditos Promedio	3,48	5,99	22,50	16,60	16,70
Ingreso por Inversiones en Títulos Valores / Inversiones en Títulos Valores Promedio	4,88	0,61	0,96	10,07	10,17
Gastos Financieros / Captaciones Promedio con Costos	2.064,00	3,93	12,00	7,06	7,12
Margen Financiero Bruto / Activo Promedio	(1,02)	(0,02)	6,11	6,76	6,80
Ingresos Extraordinarios / Activo Promedio	-	-	-	-	-
Resultado Neto / Activo Promedio	9,09	5,31	0,66	2,98	2,97
Resultado Neto / Patrimonio Promedio	16,11	14,73	5,97	31,57	31,64
LIQUIDEZ					
Disponibilidades / Captaciones del Público	160,76	5,52	52,79	27,77	27,74
[Disponibilidades + Inv.Tít.Val.para Negociar y Disp.para la Venta] / Captaciones del Público	185,51	126,58	166,59	38,53	38,32
Cartera de Créditos Neta / Captaciones del Público	38,13	20,03	115,32	48,92	48,81
Cartera de Créditos Neta / [Captaciones del Público + Inversiones Cedidas]	38,13	20,03	115,32	39,33	38,57
[Capt. Oficiales + Inv. Cedidas Oficiales] / [Captaciones del Público + Inversiones Cedidas]	-	84,16	26,31	17,25	17,22
Activos a Corto Plazo / Pasivos a Corto Plazo	165,39	123,11	160,64	29,48	29,44

FUENTE: BALANCE GENERAL DE PUBLICACIÓN
GERENCIA GENERAL TÉCNICA - GERENCIA DE ESTADÍSTICAS Y PUBLICACIONES
(1) Incluye: Ingresos por Comisiones por Servicios, Ingresos por Diferencias de Cambio y Operaciones con Derivados, Ingresos por Inversiones en Empresas Filiales y Afiliadas, Ingresos por Inversiones en Sociedades y Ganancia en Inversiones en Títulos Valores.
(2) Incluye: Gastos por Comisiones por Servicios, Gastos por Diferencias de Cambio y Operaciones con Derivados, Gastos por Inversiones en Empresas Filiales y Afiliadas, Gastos por Inversiones en Sociedades y Pérdida en Inversiones en Títulos Valores.
(3) Gastos generales y administrativos excepto (Gastos de personal, Aportes a FOGADE y Aportes a SUDEBAN)
(4) Anualizados, calculados en base a Saldo Promedio
(5) No es anualizado.

CUADRO N° I - 55
SISTEMA BANCARIO
BANCA UNIVERSAL Y BANCA COMERCIAL
MI BANCO, BANCO DE DESARROLLO, C.A.
EVOLUCIÓN MENSUAL DEL BALANCE GENERAL DE PUBLICACIÓN, ESTADO DE RESULTADOS DE PUBLICACIÓN
E INDICADORES FINANCIEROS, SEGÚN RUBRO
diciembre / 2006

R U B R O	diciembre	Banca de Desarrollo	Banca Universal y Comercial	Sistema Bancario
ACTIVO				
DISPONIBILIDADES	346	58.687	34.392.669	35.248.775
INVERSIONES EN TÍTULOS VALORES	1.539	135.971	43.567.597	44.876.372
CARTERA DE CRÉDITOS	150	128.211	60.588.890	62.022.574
INTERESES Y COMISIONES POR COBRAR	5	3.604	1.259.013	1.287.935
INVERSIONES EN EMPRESAS FILIALES, AFILIADAS Y SUCURSALES	-	-	2.401.697	2.410.135
BIENES REALIZABLES	-	7	59.573	69.291
BIENES DE USO	3.543	6.479	2.350.899	2.401.413
OTROS ACTIVOS	2.512	13.435	3.006.502	3.034.405
TOTAL DEL ACTIVO	8.095	346.394	147.626.840	151.350.900
PASIVO				
CAPTACIONES DEL PÚBLICO	85	111.181	123.842.112	127.065.200
OBLIGACIONES CON EL BCV	-	-	5.796	5.796
CAPTACIONES Y OBLIGACIONES CON EL BANAP	-	-	266.269	270.487
OTROS FINANCIAMIENTOS OBTENIDOS	2.300	163.545	4.797.059	4.957.582
OTRAS OBLIGACIONES POR INTERMEDIACIÓN FINANCIERA	-	-	1.043.329	1.043.619
INTERESES Y COMISIONES POR PAGAR	-	1.681	314.032	340.331
ACUMULACIONES Y OTROS PASIVOS	787	14.255	4.634.830	4.698.680
OBLIGACIONES SUBORDINADAS	-	-	47.181	47.181
OBLIGACIONES CONVERTIBLES EN CAPITAL	-	-	-	-
TOTAL DEL PASIVO	3.172	290.662	134.950.608	138.428.876
GESTIÓN OPERATIVA	-	-	-	-
TOTAL DE PATRIMONIO	4.923	55.732	12.676.232	12.922.024
TOTAL DEL PASIVO + PATRIMONIO + GESTIÓN OPERATIVA	8.095	346.394	147.626.840	151.350.900
CUENTAS DE ORDEN				
CUENTAS CONTINGENTES DEUDORAS	-	-	13.260.823	13.313.097
ACTIVOS DE LOS FIDEICOMISOS	-	-	66.085.439	70.982.640
OTROS ENCARGOS DE CONFIANZA	-	-	496.506	496.506
CUENTAS DEUDORAS POR OTROS ENCARGOS DE CONFIANZA (Fondo Mutual Habitacional)	-	-	4.389.757	4.691.623
OTRAS CUENTAS DEUDORAS DEL FONDO MUTUAL HABITACIONAL	-	-	37.245	38.823
OTRAS CUENTAS DE ORDEN DEUDORAS	29	357.965	203.009.567	210.752.023
OTRAS CUENTAS DE REGISTRO DEUDORAS	-	-	298.649	298.835
ESTADO DE RESULTADOS DE PUBLICACIÓN (Millones de Bolívars)				
INGRESOS FINANCIEROS	5	17.200	6.494.487	6.699.331
GASTOS FINANCIEROS	8	5.489	2.237.091	2.324.384
MARGEN FINANCIERO BRUTO	(3)	11.711	4.257.396	4.374.947
Ingresos por recuperaciones de activos financieros	-	125	112.831	113.784
Gastos por incobrabilidad y desvalorización de activos financieros	3	2.190	519.686	531.628
MARGEN FINANCIERO NETO	(6)	9.646	3.850.541	3.957.103
Otros ingresos operativos (1)	5	8.500	2.408.726	2.460.391
Otros gastos operativos (2)	-	207	322.579	334.291
MARGEN DE INTERMEDIACIÓN FINANCIERA	(1)	17.939	5.936.688	6.083.203
GASTOS DE TRANSFORMACIÓN	76	14.850	3.747.991	3.860.027
Gastos de personal	59	9.054	1.628.569	1.672.340
Gastos generales y administrativos (3)	17	5.581	1.819.765	1.876.743
Aportes al Fondo de Garantía de Depósitos y Protección Bancaria	-	164	229.330	239.240
Aportes a la Superintendencia de Bancos y Otras Instituciones Financieras	-	51	70.327	71.704
MARGEN OPERATIVO BRUTO	(77)	3.089	2.188.697	2.223.176
Ingresos por bienes realizables	-	-	46.111	46.257
Ingresos por programas especiales	-	-	-	-
Ingresos operativos varios	-	147	165.073	167.168
Gastos por bienes realizables	-	12	12.992	18.192
Gastos por depreciación, amortización y desvalorización de bienes diversos	-	-	765	780
Gastos operativos varios	-	526	334.351	336.446
MARGEN OPERATIVO NETO	(77)	2.698	2.051.773	2.081.183
Ingresos extraordinarios	-	-	16.522	17.832
Gastos Extraordinarios	-	-	83.546	84.130
RESULTADO BRUTO ANTES DE IMPUESTOS	(77)	2.698	1.984.749	2.014.885
Impuesto sobre la renta	-	770	173.026	173.026
RESULTADO NETO	(77)	1.928	1.811.723	1.841.859
INDICADORES FINANCIEROS (Porcentajes)				
EVALUACIÓN DEL PATRIMONIO				
[Patrimonio + Gestión Operativa] / Activo Total	60,82	25,32	9,89	9,81
[Patrimonio + Gestión Operativa] / [Activo Total + Inversiones Cedidas]	60,82	25,32	8,13	7,95
Otros Activos / [Patrimonio + Gestión Operativa]	51,03	24,11	23,63	23,40
Activo Improductivo / [Patrimonio + Gestión Operativa]	123,03	65,80	327,60	328,49
CALIDAD DE ACTIVOS				
Provisión para Cartera de Créditos / Cartera de Créditos Bruta	1,96	2,72	2,27	2,43
Provisión para Cartera de Créditos / Cartera Inmovilizada Bruta	-	227,97	254,49	229,09
Cartera Inmovilizada Bruta / Cartera de Créditos Bruta	-	1,19	0,89	1,06
Activo Improductivo / Activo Total	74,82	10,59	28,23	28,15
GESTIÓN ADMINISTRATIVA (4)				
Activo Productivo / Pasivo con Costo (5)	85,45	120,23	126,05	125,63
Brecha Estructural / Activo Total (5)	(4,29)	15,05	14,83	14,66
Gastos de Personal / Captaciones del Público Promedio	69,41	18,79	3,33	3,34
Gastos Operativos / Captaciones del Público Promedio	20,00	11,26	3,70	3,72
[Gtos. de Personal + Gtos. Operativos] / Activo Productivo Promedio	3,73	9,67	7,73	7,77
Otros Ingresos Operativos / Activo Promedio	0,06	5,07	4,24	4,22
[Gtos. de Personal + Gtos. Operativos] / Ingresos Financieros	1.520,00	94,92	54,61	54,57
RENTABILIDAD (4)				
Ingreso por Cartera de Créditos / Cartera de Créditos Promedio	0,67	22,50	16,60	16,70
Ingreso por Inversiones en Títulos Valores / Inversiones en Títulos Valores Promedio	0,26	0,96	10,07	10,17
Gastos Financieros / Captaciones Promedio con Costos	60,82	12,00	7,06	7,12
Margen Financiero Bruto / Activo Promedio	(0,04)	6,11	6,76	6,80
Ingresos Extraordinarios / Activo Promedio	-	-	-	-
Resultado Neto / Activo Promedio	(0,95)	0,66	2,98	2,97
Resultado Neto / Patrimonio Promedio	(1,56)	5,97	31,57	31,64
LIQUIDEZ				
Disponibilidades / Captaciones del Público	407,06	52,79	27,77	27,74
[Disponibilidades + Inv.Tít.Val.para Negociar y Disp.para la Venta] / Captaciones del Público	407,06	166,59	38,53	38,32
Cartera de Créditos Neta / Captaciones del Público	176,47	115,32	48,92	48,81
Cartera de Créditos Neta / [Captaciones del Público + Inversiones Cedidas]	176,47	115,32	39,33	38,57
[Capt. Oficiales + Inv. Cedidas Oficiales] / [Captaciones del Público + Inversiones Cedidas]	-	26,31	17,25	17,22
Activos a Corto Plazo / Pasivos a Corto Plazo	407,06	160,64	29,48	29,44
FUENTE: BALANCE GENERAL DE PUBLICACIÓN				
GERENCIA GENERAL TÉCNICA - GERENCIA DE ESTADÍSTICAS Y PUBLICACIONES				
(1) Incluye: Ingresos por Comisiones por Servicios, Ingresos por Diferencias de Cambio y Operaciones con Derivados, Ingresos por Inversiones en Empresas Filiales y Afiliadas, Ingresos por Inversiones en Sucursales y Ganancia en Inversiones en Títulos Valores.				
(2) Incluye: Gastos por Comisiones por Servicios, Gastos por Diferencias de Cambio y Operaciones con Derivados, Gastos por Inversiones en Empresas Filiales y Afiliadas, Gastos por Inversiones en Sucursales y Pérdida en Inversiones en Títulos Valores.				
(3) Gastos generales y administrativos excepto (Gastos de personal, Aportes a FOGADE y Aportes a SUDEBAN)				
(4) Anualizados, calculados en base a Saldos Promedios				
(5) No es anualizado.				

CUADRO N° 1 - 59
SISTEMA BANCARIO
BANCA DE INVERSIÓN
BANCO DE INVERSIÓN INDUSTRIAL DE VENEZUELA, C.A. (FIVCA)
EVOLUCIÓN MENSUAL DEL BALANCE GENERAL DE PUBLICACIÓN, ESTADO DE RESULTADOS DE PUBLICACIÓN
E INDICADORES FINANCIEROS, SEGÚN RUBRO
diciembre / 2005 - junio - diciembre / 2006

R U B R O	2 0 0 5		2 0 0 6			Banca de Inversión	Banca Universal y Comercial	Sistema Bancario
	diciembre	junio	octubre	noviembre	diciembre			
BALANCE GENERAL DE PUBLICACIÓN (Millones de Bolívares)								
ACTIVO								
DISPONIBILIDADES	253	437	996	972	917	14.879	34.392.669	35.248.775
INVERSIONES EN TÍTULOS VALORES	15.746	16.463	16.274	16.378	16.374	59.400	43.567.597	44.876.372
CARTERA DE CRÉDITOS	100	-	1	-	-	56.498	60.588.890	62.022.574
INTERESES Y COMISIONES POR COBRAR	124	97	25	24	111	1.583	1.259.013	1.287.935
INVERSIONES EN EMPRESAS FILIALES, AFILIADAS Y SUCURSALES	-	-	-	-	-	8.180	2.401.697	2.410.135
BIENES REALIZABLES	-	-	-	-	-	196	59.573	69.291
BIENES DE USO	-	-	-	-	-	14.670	2.350.899	2.401.413
OTROS ACTIVOS	-	-	14	-	-	4.817	3.006.502	3.034.405
TOTAL DEL ACTIVO	16.223	16.997	17.310	17.374	17.402	160.223	147.626.840	151.350.900
PASIVO								
CAPTACIONES DEL PÚBLICO	-	-	-	-	-	44.488	123.842.112	127.065.200
OBLIGACIONES CON EL BCV	-	-	-	-	-	-	5.796	5.796
CAPTACIONES Y OBLIGACIONES CON EL BANAP	-	-	-	-	-	-	266.269	270.487
OTROS FINANCIAMIENTOS OBTENIDOS	-	-	-	-	-	63.018	4.797.059	4.957.582
OTRAS OBLIGACIONES POR INTERMEDIACIÓN FINANCIERA	-	-	-	-	-	90	1.043.329	1.043.619
INTERESES Y COMISIONES POR PAGAR	-	-	-	-	-	864	314.032	340.331
ACUMULACIONES Y OTROS PASIVOS	207	249	209	177	231	4.643	4.634.830	4.698.680
OBLIGACIONES SUBORDINADAS	-	-	-	-	-	-	47.181	47.181
OBLIGACIONES CONVERTIBLES EN CAPITAL	-	-	-	-	-	-	-	-
TOTAL DEL PASIVO	207	249	209	177	231	113.103	134.950.608	138.428.876
GESTIÓN OPERATIVA	-	-	356	439	-	-	-	-
TOTAL DE PATRIMONIO	16.016	16.748	16.745	16.758	17.171	47.120	12.676.232	12.922.024
TOTAL DEL PASIVO + PATRIMONIO + GESTIÓN OPERATIVA	16.223	16.997	17.310	17.374	17.402	160.223	147.626.840	151.350.900
CUENTAS DE ORDEN								
CUENTAS CONTINGENTES DEUDORAS	-	-	-	-	-	3.041	13.260.823	13.313.097
ACTIVOS DE LOS FIDEICOMISOS	9.871	10.000	10.397	10.567	10.581	10.581	66.085.439	70.982.640
OTROS ENCARGOS DE CONFIANZA	-	-	-	-	-	-	496.506	496.506
CUENTAS DEUDORAS POR OTROS ENCARGOS DE CONFIANZA (Fondo Mutual Habitacional)	-	-	-	-	-	-	4.389.757	4.691.623
OTRAS CUENTAS DEUDORAS DEL FONDO MUTUAL HABITACIONAL	-	-	-	-	-	-	37.245	38.823
OTRAS CUENTAS DE ORDEN DEUDORAS	5.847	5.874	5.891	5.896	5.901	384.358	203.009.567	210.752.023
OTRAS CUENTAS DE REGISTRO DEUDORAS	186	186	186	186	186	186	298.649	298.835
ESTADO DE RESULTADOS DE PUBLICACIÓN (Millones de Bolívares)								
INGRESOS FINANCIEROS	855	854	353	443	536	9.525	6.494.487	6.699.331
GASTOS FINANCIEROS	-	-	-	-	-	4.928	2.237.091	2.324.384
MARGEN FINANCIERO BRUTO	855	854	353	443	536	4.597	4.257.396	4.374.947
Ingresos por recuperaciones de activos financieros	-	-	-	-	-	178	112.831	113.784
Gastos por incobrabilidad y desvalorización de activos financieros	35	-	17	17	21	1.085	519.686	531.628
MARGEN FINANCIERO NETO	820	854	336	426	515	3.690	3.850.541	3.957.103
Otros ingresos operativos (1)	39	38	71	81	89	10.764	2.408.726	2.460.391
Otros gastos operativos (2)	-	-	-	-	-	785	322.579	334.291
MARGEN DE INTERMEDIACIÓN FINANCIERA	859	892	407	507	604	13.669	5.936.688	6.083.203
GASTOS DE TRANSFORMACIÓN	157	124	43	61	179	12.460	3.747.991	3.860.027
Gastos de personal	20	39	12	12	12	4.946	1.628.569	1.672.340
Gastos generales y administrativos (3)	132	84	31	48	166	7.341	1.819.765	1.876.743
Aportes al Fondo de Garantía de Depósitos y Protección Bancaria	-	-	-	-	-	119	229.330	239.240
Aportes a la Superintendencia de Bancos y Otras Instituciones Financieras	5	1	-	1	1	54	70.327	71.704
MARGEN OPERATIVO BRUTO	702	768	364	446	425	1.209	2.188.697	2.223.176
Ingresos por bienes realizables	-	-	-	-	-	38	46.111	46.257
Ingresos por programas especiales	-	-	-	-	-	-	-	-
Ingresos operativos varios	-	2	-	-	-	46	165.073	167.168
Gastos por bienes realizables	-	-	-	-	-	70	12.992	18.192
Gastos por depreciación, amortización y desvalorización de bienes diversos	-	-	-	-	-	-	760	780
Gastos operativos varios	13	26	8	7	8	27	334.351	336.446
MARGEN OPERATIVO NETO	689	744	356	439	417	1.196	2.051.773	2.081.183
Ingresos extraordinarios	-	-	-	-	-	-	16.522	17.832
Gastos Extraordinarios	-	-	-	-	-	4	83.546	84.130
RESULTADO BRUTO ANTES DE IMPUESTOS	689	744	356	439	417	1.192	1.984.749	2.014.885
Impuesto sobre la renta	-	-	-	-	-	-	173.026	173.026
RESULTADO NETO	689	744	356	439	417	1.192	1.811.723	1.841.859
INDICADORES FINANCIEROS (Porcentajes)								
EVALUACIÓN DEL PATRIMONIO								
[Patrimonio + Gestión Operativa] / Activo Total	98,72	102,74	102,93	103,19	102,84	31,38	9,89	9,81
[Patrimonio + Gestión Operativa] / [Activo Total + Inversiones Cedidas]	98,72	102,74	102,93	103,19	102,84	31,38	8,13	7,95
Otros Activos / [Patrimonio + Gestión Operativa]	-	-	0,08	-	-	10,22	23,63	23,40
Activo Improductivo / [Patrimonio + Gestión Operativa]	0,71	0,53	1,17	1,08	1,58	75,28	327,60	328,49
CALIDAD DE ACTIVOS								
Provisión para Cartera de Créditos / Cartera de Créditos Bruta	69,79	100,00	99,55	100,00	100,00	5,69	2,27	2,43
Provisión para Cartera de Créditos / Cartera Inmovilizada Bruta	106,45	104,15	101,84	101,84	101,84	135,93	254,49	229,09
Cartera Inmovilizada Bruta / Cartera de Créditos Bruta	65,56	96,02	97,75	98,19	98,19	4,19	0,89	1,06
Activo Improductivo / Activo Total	0,70	0,52	1,16	1,06	1,56	22,14	28,23	28,15
GESTIÓN ADMINISTRATIVA (4)								
Activo Productivo / Pasivo con Costo (5)	-	-	-	-	-	116,11	126,05	125,63
Brecha Estructural / Activo Total (5)	99,30	99,48	98,84	98,94	98,44	10,80	14,83	14,66
Gastos de Personal / Captaciones del Público Promedio	-	-	-	-	-	22,93	3,33	3,34
Gastos Operativos / Captaciones del Público Promedio	-	-	-	-	-	27,35	3,70	3,72
[Gtos. de Personal + Gtos. Operativos] / Activo Productivo Promedio	1,90	2,24	1,12	1,17	1,80	21,86	7,73	7,77
Otros Ingresos Operativos / Activo Promedio	1,89	0,72	0,87	0,81	0,76	14,01	4,24	4,22
[Gtos. de Personal + Gtos. Operativos] / Ingresos Financieros	22,20	14,40	13,55	14,07	21,65	125,11	54,61	54,57
RENTABILIDAD (4)								
Ingreso por Cartera de Créditos / Cartera de Créditos Promedio	36,69	43,64	22,86	24,24	26,67	27,57	16,60	16,70
Ingreso por Inversiones en Títulos Valores / Inversiones en Títulos Valores Promedio	9,52	15,74	8,52	8,53	8,54	10,74	10,07	10,17
Gastos Financieros / Captaciones Promedio con Costos	-	-	-	-	-	20,12	7,06	7,12
Margen Financiero Bruto / Activo Promedio	8,42	15,41	8,22	8,21	8,22	6,89	6,76	6,80
Ingresos Extraordinarios / Activo Promedio	-	-	-	-	-	0,24	-	-
Resultado Neto / Activo Promedio	7,98	13,43	7,60	7,53	6,86	1,79	2,98	2,97
Resultado Neto / Patrimonio Promedio	8,22	13,85	7,82	7,76	7,06	5,47	31,57	31,64
LIQUIDEZ								
Disponibilidades / Captaciones del Público	-	-	-	-	-	33,44	27,77	27,74
[Disponibilidades + Inv.Tit.Val.para Negociar y Disp.para la Venta] / Captaciones del Público	-	-	-	-	-	65,85	38,53	38,32
Cartera de Créditos Neta / Captaciones del Público	-	-	-	-	-	127,00	48,92	48,81
Cartera de Créditos Neta / [Captaciones del Público + Inversiones Cedidas]	-	-	-	-	-	127,00	39,33	38,57
[Capt. Oficiales + Inv. Cedidas Oficiales] / [Captaciones del Público + Inversiones Cedidas]	-	-	-	-	-	36,47	17,25	17,22
Activos a Corto Plazo / Pasivos a Corto Plazo	100,00	100,00	100,00	100,00	100,00	60,44	29,48	29,44

FUENTE: BALANCE GENERAL DE PUBLICACIÓN
 GERENCIA GENERAL TÉCNICA - GERENCIA DE ESTADÍSTICAS Y PUBLICACIONES
 (1) Incluye: Ingresos por Comisiones por Servicios, Ingresos por Diferencias de Cambio y Operaciones con Derivados, Ingresos por Inversiones en Empresas Filiales y Afiliadas, Ingresos por Inversiones en Sucursales y Ganancia en Inversiones en Títulos Valores.
 (2) Incluye: Gastos por Comisiones por Servicios, Gastos por Diferencias de Cambio y Operaciones con Derivados, Gastos por Inversiones en Empresas Filiales y Afiliadas, Gastos por Inversiones en Sucursales y Pérdida en Inversiones en Títulos Valores.
 (3) Gastos generales y administrativos excepto (Gastos de personal, Aportes a FOGADE y Aportes a SUDEBAN)
 (4) Anualizados, calculados en base a Saldos Promedios
 (5) No es anualizado.

CUADRO Nº 1 - 60
SISTEMA BANCARIO
BANCA HIPOTECARIA
BANCO HIPOTECARIO ACTIVO, C.A.
EVOLUCIÓN MENSUAL DEL BALANCE GENERAL DE PUBLICACIÓN, ESTADO DE RESULTADOS DE PUBLICACIÓN
E INDICADORES FINANCIEROS, SEGÚN RUBRO
diciembre / 2005 - junio - diciembre / 2006

R U B R O	2 0 0 5		2 0 0 6			Banca Hipotecaria	Resto del Sistema	Sistema Bancario
	diciembre	junio	octubre	noviembre	diciembre			
BALANCE GENERAL DE PUBLICACIÓN (Millones de Bolívares)								
ACTIVO								
DISPONIBILIDADES	165	293	5.314	8.639	3.196	3.246	856.106	35.248.775
INVERSIONES EN TÍTULOS VALORES	10.191	41.932	64.522	53.710	127.297	132.341	1.308.775	44.876.372
CARTERA DE CRÉDITOS	-	-	582	172	826	19.084	1.433.684	62.022.574
INTERESES Y COMISIONES POR COBRAR	24	80	603	613	1.478	1.809	28.922	1.287.935
INVERSIONES EN EMPRESAS FILIALES, AFILIADAS Y SUCURSALES	-	-	-	-	-	-	8.438	2.410.135
BIENES REALIZABLES	-	-	-	-	-	-	9.718	69.291
BIENES DE USO	-	55	6	250	278	278	50.514	2.401.413
OTROS ACTIVOS	16	90	373	1.054	498	885	27.903	3.034.405
TOTAL DEL ACTIVO	10.396	42.450	71.400	64.438	133.573	157.643	3.724.060	151.350.900
PASIVO								
CAPTACIONES DEL PÚBLICO	-	6.500	40.294	21.894	86.187	86.240	3.223.088	127.065.200
OBLIGACIONES CON EL BCV	-	-	-	-	-	-	-	5.796
CAPTACIONES Y OBLIGACIONES CON EL BANAP	-	-	-	-	-	-	4.218	270.487
OTROS FINANCIAMIENTOS OBTENIDOS	-	25.500	20.340	31.782	36.652	45.627	160.523	4.957.582
OTRAS OBLIGACIONES POR INTERMEDIACIÓN FINANCIERA	-	-	-	-	-	-	290	1.043.619
INTERESES Y COMISIONES POR PAGAR	-	96	285	301	453	532	26.299	340.331
ACUMULACIONES Y OTROS PASIVOS	259	59	144	164	78	371	63.850	4.698.680
OBLIGACIONES SUBORDINADAS	-	-	-	-	-	-	-	47.181
OBLIGACIONES CONVERTIBLES EN CAPITAL	-	-	-	-	-	-	-	-
TOTAL DEL PASIVO	259	32.155	61.063	54.141	123.370	132.770	3.478.268	138.428.876
GESTIÓN OPERATIVA	-	-	13	2	-	-	-	-
TOTAL DE PATRIMONIO	10.137	10.295	10.324	10.295	10.203	24.873	245.792	12.922.024
TOTAL DEL PASIVO + PATRIMONIO + GESTIÓN OPERATIVA	10.396	42.450	71.400	64.438	133.573	157.643	3.724.060	151.350.900
CUENTAS DE ORDEN								
CUENTAS CONTINGENTES DEUDORAS	-	-	-	19.903	19.000	19.000	52.274	13.313.097
ACTIVOS DE LOS FIDEICOMISOS	-	-	-	-	-	4.290.327	4.897.201	70.982.640
OTROS ENCARGOS DE CONFIANZA	-	-	-	-	-	-	-	496.506
CUENTAS DEUDORAS POR OTROS ENCARGOS DE CONFIANZA (Fondo Mutual Habitacional)	-	-	-	-	-	-	301.866	4.691.623
OTRAS CUENTAS DEUDORAS DEL FONDO MUTUAL HABITACIONAL	-	-	-	-	-	-	1.578	38.823
OTRAS CUENTAS DE ORDEN DEUDORAS	-	40.651	40.651	41.133	43.124	91.664	7.742.456	210.752.023
OTRAS CUENTAS DE REGISTRO DEUDORAS	-	-	-	-	-	-	186	298.835
ESTADO DE RESULTADOS DE PUBLICACIÓN (Millones de Bolívares)								
INGRESOS FINANCIEROS	743	645	2.273	2.833	3.621	4.448	204.844	6.699.331
GASTOS FINANCIEROS	56	102	2.214	2.699	3.410	3.490	87.293	2.324.384
MARGEN FINANCIERO BRUTO	687	543	59	134	211	958	117.551	4.374.947
Ingresos por recuperaciones de activos financieros	-	-	-	-	-	153	953	113.784
Gastos por incobrabilidad y desvalorización de activos financieros	-	-	6	8	8	139	11.942	531.628
MARGEN FINANCIERO NETO	687	543	53	126	203	972	106.562	3.957.103
Otros ingresos operativos (1)	224	22	618	664	792	897	51.665	2.460.391
Otros gastos operativos (2)	219	4	226	257	328	328	11.712	334.291
MARGEN DE INTERMEDIACIÓN FINANCIERA	692	561	445	533	667	1.541	146.515	6.083.203
GASTOS DE TRANSFORMACIÓN	667	395	380	478	618	1.359	112.036	3.860.027
Gastos de personal	487	255	108	155	222	422	43.771	1.672.340
Gastos generales y administrativos (3)	176	136	263	312	382	919	56.978	1.876.743
Aportes al Fondo de Garantía de Depósitos y Protección Bancaria	-	-	8	10	13	13	9.910	239.240
Aportes a la Superintendencia de Bancos y Otras Instituciones Financieras	4	4	1	1	1	5	1.377	71.704
MARGEN OPERATIVO BRUTO	25	166	65	55	49	182	34.479	2.223.176
Ingresos por bienes realizables	-	-	-	-	-	-	146	46.257
Ingresos por programas especiales	-	-	-	-	-	-	-	-
Ingresos operativos varios	-	-	-	-	-	6	2.095	167.168
Gastos por bienes realizables	-	-	-	-	-	-	5.200	18.192
Gastos por depreciación, amortización y desvalorización de bienes diversos	-	-	-	-	-	-	15	780
Gastos operativos varios	-	2	52	53	9	9	2.095	336.446
MARGEN OPERATIVO NETO	25	164	13	2	40	179	29.410	2.081.183
Ingresos extraordinarios	-	-	-	-	-	2	1.310	17.832
Gastos Extraordinarios	-	-	-	-	5	5	584	84.130
RESULTADO BRUTO ANTES DE IMPUESTOS	25	164	13	2	35	176	30.136	2.014.885
Impuesto sobre la renta	-	-	-	-	-	-	-	173.026
RESULTADO NETO	25	164	13	2	35	176	30.136	1.841.859
INDICADORES FINANCIEROS (Porcentajes)								
EVALUACIÓN DEL PATRIMONIO								
[Patrimonio + Gestión Operativa] / Activo Total	97,51	24,25	15,21	15,98	11,93	22,69	7,10	9,81
[Patrimonio + Gestión Operativa] / [Activo Total + Inversiones Cedidas]	97,51	24,25	15,21	15,98	11,93	22,69	3,65	7,95
Otros Activos / [Patrimonio + Gestión Operativa]	0,16	0,87	3,61	10,24	4,88	3,56	11,35	23,40
Activo Improductivo / [Patrimonio + Gestión Operativa]	1,87	3,43	59,16	100,70	50,99	22,54	374,68	328,49
CALIDAD DE ACTIVOS								
Provisión para Cartera de Créditos / Cartera de Créditos Bruta	-	-	1,02	4,44	0,96	4,98	8,68	2,43
Provisión para Cartera de Créditos / Cartera Inmovilizada Bruta	-	-	-	-	-	152,36	112,86	229,09
Cartera Inmovilizada Bruta / Cartera de Créditos Bruta	-	-	-	-	-	3,27	7,70	1,06
Activo Improductivo / Activo Total	1,83	0,83	8,56	16,09	3,89	3,56	24,73	28,15
GESTIÓN ADMINISTRATIVA (4)								
Activo Productivo / Pasivo con Costo (5)	-	131,55	107,67	100,73	104,50	115,32	111,69	125,63
Brecha Estructural / Activo Total (5)	98,17	23,79	6,51	0,61	4,14	12,81	7,88	14,66
Gastos de Personal / Captaciones del Público Promedio	-	82,35	2,64	2,70	2,20	3,87	3,91	3,34
Gastos Operativos / Captaciones del Público Promedio	-	43,92	3,36	3,13	2,39	6,48	4,74	3,72
[Gtos. de Personal + Gtos. Operativos] / Activo Productivo Promedio	11,40	7,88	2,82	2,69	2,34	4,29	9,39	7,77
Otros Ingresos Operativos / Activo Promedio	4,02	0,44	2,52	2,05	1,73	1,75	3,48	4,22
[Gtos. de Personal + Gtos. Operativos] / Ingresos Financieros	93,89	60,62	23,37	23,52	23,32	39,68	53,14	54,57
RENTABILIDAD (4)								
Ingreso por Cartera de Créditos / Cartera de Créditos Promedio	-	-	12,19	13,42	12,26	17,98	21,40	16,70
Ingreso por Inversiones en Títulos Valores / Inversiones en Títulos Valores Promedio	12,17	13,05	12,13	11,50	10,08	9,91	13,70	10,17
Gastos Financieros / Captaciones Promedio con Costos	-	32,94	21,65	20,48	16,19	16,54	9,52	7,12
Margen Financiero Bruto / Activo Promedio	11,49	10,83	1,68	1,77	1,60	3,61	8,42	6,80
Ingresos Extraordinarios / Activo Promedio	-	-	-	-	-	-	0,07	-
Resultado Neto / Activo Promedio	2,09	3,27	0,49	0,42	0,42	0,79	2,49	2,97
Resultado Neto / Patrimonio Promedio	2,49	4,84	1,80	1,63	1,95	2,35	35,64	31,64
LIQUIDEZ								
Disponibilidades / Captaciones del Público	-	4,51	13,19	39,46	3,71	3,76	26,56	27,74
[Disponibilidades + Inv.Tít.Val.para Negociar y Disp.para la Venta] / Captaciones del Público	-	4,51	21,71	60,84	53,40	55,98	29,99	38,32
Cartera de Créditos Neta / Captaciones del Público	-	-	1,44	0,79	0,96	22,13	44,48	48,81
Cartera de Créditos Neta / [Captaciones del Público + Inversiones Cedidas]	-	-	1,44	0,79	0,96	22,13	21,26	38,57
[Capt. Oficiales + Inv. Cedidas Oficiales] / [Captaciones del Público + Inversiones Cedidas]	-	23,08	91,39	84,16	61,84	61,80	16,58	17,22
Activos a Corto Plazo / Pasivos a Corto Plazo	100,00	4,51	13,19	39,46	3,71	3,77	28,16	29,44

FUENTE: BALANCE GENERAL DE PUBLICACIÓN

GERENCIA GENERAL TÉCNICA - GERENCIA DE ESTADÍSTICAS Y PUBLICACIONES

(1) Incluye: Ingresos por Comisiones por Servicios, Ingresos por Diferencias de Cambio y Operaciones con Derivados, Ingresos por Inversiones en Empresas Filiales y Afiliadas, Ingresos por Inversiones en Sucursales y Ganancia en Inversiones en Títulos Valores.

(2) Incluye: Gastos por Comisiones por Servicios, Gastos por Diferencias de Cambio y Operaciones con Derivados, Gastos por Inversiones en Empresas Filiales y Afiliadas, Gastos por Inversiones en Sucursales y Pérdida en Inversiones en Títulos Valores.

(3) Gastos generales y administrativos excepto (Gastos de personal, Aportes a FOGADE y Aportes a SUDEBAN)

(4) Anualizados, calculados en base a Saldos Promedios

(5) No es anualizado.

CUADRO Nº 1 - 61
SISTEMA BANCARIO
BANCA HIPOTECARIA
BANCO HIPOTECARIO DE INVERSIÓN TURÍSTICA DE VENEZUELA, C.A. (INVERBANCO)
EVOLUCIÓN MENSUAL DEL BALANCE GENERAL DE PUBLICACIÓN, ESTADO DE RESULTADOS DE PUBLICACIÓN
E INDICADORES FINANCIEROS, SEGÚN RUBRO
diciembre / 2005 - junio - diciembre / 2006

R U B R O	2 0 0 5					2 0 0 6					Banca Hipotecaria	Resto del Sistema	Sistema Bancario
	diciembre	junio	octubre	noviembre	diciembre	diciembre	junio	octubre	noviembre	diciembre			
BALANCE GENERAL DE PUBLICACIÓN (Millones de Bolívares)													
ACTIVO													
DISPONIBILIDADES	48	41	243	57	50	3.246	856.106	35.248.775					
INVERSIONES EN TÍTULOS VALORES	4.618	3.398	3.023	1.621	5.044	132.341	1.308.775	44.876.372					
CARTERA DE CRÉDITOS	3.229	4.886	5.206	12.751	18.258	19.084	1.433.684	62.022.574					
INTERESES Y COMISIONES POR COBRAR	158	159	207	240	331	1.809	28.922	1.287.935					
INVERSIONES EN EMPRESAS FILIALES, AFILIADAS Y SUCURSALES	-	-	-	-	-	-	8.438	2.410.135					
BIENES REALIZABLES	-	-	-	-	-	-	9.718	69.291					
BIENES DE USO	-	-	-	-	-	278	50.514	2.401.413					
OTROS ACTIVOS	456	421	397	401	387	885	27.903	3.034.405					
TOTAL DEL ACTIVO	8.509	8.905	9.076	15.070	24.070	157.643	3.724.060	151.350.900					
PASIVO													
CAPTACIONES DEL PÚBLICO	51	50	53	55	53	86.240	3.223.088	127.065.200					
OBLIGACIONES CON EL BCV	-	-	-	-	-	-	-	5.796					
CAPTACIONES Y OBLIGACIONES CON EL BANAP	-	-	-	-	-	-	4.218	270.487					
OTROS FINANCIAMIENTOS OBTENIDOS	-	-	-	5.850	8.975	45.627	160.523	4.957.582					
OTRAS OBLIGACIONES POR INTERMEDIACIÓN FINANCIERA	-	-	-	-	-	-	-	290					
INTERESES Y COMISIONES POR PAGAR	-	-	-	2	79	532	26.299	340.331					
ACUMULACIONES Y OTROS PASIVOS	80	89	113	92	293	371	63.850	4.698.680					
OBLIGACIONES SUBORDINADAS	-	-	-	-	-	-	-	47.181					
OBLIGACIONES CONVERTIBLES EN CAPITAL	-	-	-	-	-	-	-	-					
TOTAL DEL PASIVO	131	139	166	5.999	9.400	132.770	3.478.268	138.428.876					
GESTIÓN OPERATIVA	-	-	95	108	-	-	-	-					
TOTAL DE PATRIMONIO	8.378	8.766	8.815	8.963	14.670	24.873	245.792	12.922.024					
TOTAL DEL PASIVO + PATRIMONIO + GESTIÓN OPERATIVA	8.509	8.905	9.076	15.070	24.070	157.643	3.724.060	151.350.900					
CUENTAS DE ORDEN													
CUENTAS CONTINGENTES DEUDORAS	-	-	-	-	-	19.000	52.274	13.313.097					
ACTIVOS DE LOS FIDEICOMISOS	3.033.157	3.370.702	4.185.855	4.243.987	4.290.327	4.290.327	4.897.201	70.982.640					
OTROS ENCARGOS DE CONFIANZA	-	-	-	-	-	-	-	496.506					
CUENTAS DEUDORAS POR OTROS ENCARGOS DE CONFIANZA (Fondo Mutual Habitacional)	-	-	-	-	-	-	301.866	4.691.623					
OTRAS CUENTAS DEUDORAS DEL FONDO MUTUAL HABITACIONAL	-	-	-	-	-	-	1.578	38.823					
OTRAS CUENTAS DE ORDEN DEUDORAS	11.209	14.267	16.655	30.375	48.540	91.664	7.742.456	210.752.023					
OTRAS CUENTAS DE REGISTRO DEUDORAS	-	-	-	-	-	-	186	298.835					
ESTADO DE RESULTADOS DE PUBLICACIÓN (Millones de Bolívares)													
INGRESOS FINANCIEROS	546	580	445	566	827	4.448	204.844	6.699.331					
GASTOS FINANCIEROS	1	1	1	3	80	3.490	87.293	2.324.384					
MARGEN FINANCIERO BRUTO	545	579	444	563	747	958	117.551	4.374.947					
Ingresos por recuperaciones de activos financieros	25	35	-	-	153	153	953	113.784					
Gastos por incobrabilidad y desvalorización de activos financieros	315	62	-	76	131	139	11.942	531.628					
MARGEN FINANCIERO NETO	255	552	444	487	769	972	106.562	3.957.103					
Otros ingresos operativos (1)	573	85	57	91	105	897	51.665	2.460.391					
Otros gastos operativos (2)	444	-	-	-	-	328	11.712	334.291					
MARGEN DE INTERMEDIACIÓN FINANCIERA	384	637	501	578	874	1.541	146.515	6.083.203					
GASTOS DE TRANSFORMACIÓN	294	522	406	472	741	1.359	112.036	3.860.027					
Gastos de personal	122	165	130	166	200	422	43.771	1.672.340					
Gastos generales y administrativos (3)	169	354	274	303	537	919	56.978	1.876.743					
Aportes al Fondo de Garantía de Depósitos y Protección Bancaria	-	-	-	-	-	13	9.910	239.240					
Aportes a la Superintendencia de Bancos y Otras Instituciones Financieras	3	3	2	3	4	5	1.377	71.704					
MARGEN OPERATIVO BRUTO	90	115	95	106	133	182	34.479	2.223.176					
Ingresos por bienes realizables	-	-	-	-	-	-	146	46.257					
Ingresos por programas especiales	-	-	-	-	-	-	-	-					
Ingresos operativos varios	-	-	-	-	6	6	2.095	167.168					
Gastos por bienes realizables	-	-	-	-	-	-	5.200	18.192					
Gastos por depreciación, amortización y desvalorización de bienes diversos	-	-	-	-	-	-	15	780					
Gastos operativos varios	-	-	-	-	-	9	2.095	336.446					
MARGEN OPERATIVO NETO	90	115	95	106	139	179	29.410	2.081.183					
Ingresos extraordinarios	-	-	-	2	2	-	2	17.832					
Gastos Extraordinarios	-	-	-	-	-	5	584	84.130					
RESULTADO BRUTO ANTES DE IMPUESTOS	90	115	95	108	141	176	30.136	2.014.885					
Impuesto sobre la renta	-	-	-	-	-	-	-	173.026					
RESULTADO NETO	90	115	95	108	141	176	30.136	1.841.859					
INDICADORES FINANCIEROS (Porcentajes)													
EVALUACIÓN DEL PATRIMONIO													
[Patrimonio + Gestión Operativa] / Activo Total	98,46	98,44	98,17	60,19	60,95	22,69	7,10	9,81					
[Patrimonio + Gestión Operativa] / [Activo Total + Inversiones Cedidas]	98,46	98,44	98,17	60,19	60,95	22,69	3,65	7,95					
Otros Activos / [Patrimonio + Gestión Operativa]	5,44	4,80	4,46	4,42	2,64	3,56	11,35	23,40					
Activo Improductivo / [Patrimonio + Gestión Operativa]	8,45	5,70	4,66	4,27	2,76	22,54	374,68	328,49					
CALIDAD DE ACTIVOS													
Provisión para Cartera de Créditos / Cartera de Créditos Bruta	19,36	14,97	14,38	6,89	5,16	4,98	8,68	2,43					
Provisión para Cartera de Créditos / Cartera Inmovilizada Bruta	91,61	113,61	132,02	141,59	151,14	152,36	112,86	229,09					
Cartera Inmovilizada Bruta / Cartera de Créditos Bruta	21,13	13,17	10,89	4,86	3,41	3,27	7,70	1,06					
Activo Improductivo / Activo Total	8,32	5,61	4,57	2,57	1,68	3,56	24,73	28,15					
GESTIÓN ADMINISTRATIVA (4)													
Activo Productivo / Pasivo con Costo (5)	26.003,33	31.129,63	32.077,78	249,84	262,97	115,32	111,69	125,63					
Brecha Estructural / Activo Total (5)	91,33	94,08	95,13	58,43	60,93	12,81	7,88	14,66					
Gastos de Personal / Captaciones del Público Promedio	437,25	970,59	705,88	714,12	715,69	3,87	3,91	3,34					
Gastos Operativos / Captaciones del Público Promedio	1.015,69	2.082,35	1.500,00	1.407,06	1.747,06	6,48	4,74	3,72					
[Gtos. de Personal + Gtos. Operativos] / Activo Productivo Promedio	9,47	18,95	13,47	12,19	12,54	4,29	9,39	7,77					
Otros Ingresos Operativos / Activo Promedio	7,42	2,89	1,92	2,06	1,86	1,75	3,48	4,22					
[Gtos. de Personal + Gtos. Operativos] / Ingresos Financieros	71,73	89,48	90,18	85,91	89,27	39,68	53,14	54,57					
RENTABILIDAD (4)													
Ingreso por Cartera de Créditos / Cartera de Créditos Promedio	19,48	30,77	21,17	18,70	18,19	17,98	21,40	16,70					
Ingreso por Inversiones en Títulos Valores / Inversiones en Títulos Valores Promedio	9,10	13,08	8,95	8,91	8,16	9,91	13,70	10,17					
Gastos Financieros / Captaciones Promedio con Costos	5,71	10,34	8,93	16,43	289,29	16,54	9,52	7,12					
Margen Financiero Bruto / Activo Promedio	12,04	19,67	13,99	13,33	12,58	3,61	8,42	6,80					
Ingresos Extraordinarios / Activo Promedio	-	-	-	-	-	-	0,07	-					
Resultado Neto / Activo Promedio	2,24	3,91	2,89	2,60	2,43	0,79	2,49	2,97					
Resultado Neto / Patrimonio Promedio	2,32	4,00	2,96	2,81	2,79	2,35	35,64	31,64					
LIQUIDEZ													
Disponibilidades / Captaciones del Público	94,12	82,00	458,49	103,64	94,34	3,76	26,56	27,74					
[Disponibilidades + Inv.Tit.Val.para Negociar y Disp.para la Venta] / Captaciones del Público	2.270,59	2.930,00	3.237,74	3.050,91	4.241,51	55,98	29,99	38,32					
Cartera de Créditos Neta / Captaciones del Público	6.331,37	9.772,00	9.822,64	23.183,64	34.449,06	22,13	44,48	48,81					
Cartera de Créditos Neta / [Captaciones del Público + Inversiones Cedidas]	6.331,37	9.772,00	9.822,64	23.183,64	34.449,06	22,13	21,26	38,57					
[Capt. Oficiales + Inv. Cedidas Oficiales] / [Captaciones del Público + Inversiones Cedidas]	-	-	-	-	-	61,80	16,58	17,22					
Activos a Corto Plazo / Pasivos a Corto Plazo	100,00	100,00	100,00	100,00	100,00	3,77	28,16	29,44					

FUENTE: BALANCE GENERAL DE PUBLICACIÓN

GERENCIA GENERAL TÉCNICA - GERENCIA DE ESTADÍSTICAS Y PUBLICACIONES

(1) Incluye: Ingresos por Comisiones por Servicios, Ingresos por Diferencias de Cambio y Operaciones con Derivados, Ingresos por Inversiones en Empresas Filiales y Afiliadas, Ingresos por Inversiones en Sucursales y Ganancia en Inversiones en Títulos Valores.

(2) Incluye: Gastos por Comisiones por Servicios, Gastos por Diferencias de Cambio y Operaciones con Derivados, Gastos por Inversiones en Empresas Filiales y Afiliadas, Gastos por Inversiones en Sucursales y Pérdida en Inversiones en Títulos Valores.

(3) Gastos generales y administrativos excepto (Gastos de personal, Aportes a FOGADE y Aportes a SUDEBAN)

(4) Anualizados, calculados en base a Saldos Promedios

(5) No es anualizado.

CUADRO N° 1 - 62
SISTEMA BANCARIO
EMPRESAS DE ARRENDAMIENTO FINANCIERO
ARRENDADORA FINANCIERA EMPRESARIAL, C.A. ANFICO
EVOLUCIÓN MENSUAL DEL BALANCE GENERAL DE PUBLICACIÓN, ESTADO DE RESULTADOS DE PUBLICACIÓN
E INDICADORES FINANCIEROS, SEGÚN RUBRO
diciembre / 2005 - junio - diciembre / 2006

R U B R O	2 0 0 5		2 0 0 6			Empresas de Arrendamiento Financiero	Resto del Sistema	Sistema Bancario
	diciembre	junio	octubre	noviembre	diciembre			
BALANCE GENERAL DE PUBLICACIÓN (Millones de Bolívares)								
ACTIVO								
DISPONIBILIDADES	68	232	1.284	3.257	7.576	7.576	856.106	35.248.775
INVERSIONES EN TÍTULOS VALORES	4.031	4.591	9.309	7.296	5.921	5.921	1.308.775	44.876.372
CARTERA DE CRÉDITOS	6.303	3.856	2.924	2.722	7.895	7.895	1.433.684	62.022.574
INTERESES Y COMISIONES POR COBRAR	91	50	64	37	54	54	28.922	1.287.935
INVERSIONES EN EMPRESAS FILIALES, AFILIADAS Y SUCURSALES	-	-	-	-	-	-	8.438	2.410.135
BIENES REALIZABLES	38	-	22	21	440	440	9.718	69.291
BIENES DE USO	299	285	392	386	384	384	50.514	2.401.413
OTROS ACTIVOS	112	208	203	196	300	300	27.903	3.034.405
TOTAL DEL ACTIVO	10.942	9.222	14.198	13.915	22.570	22.570	3.724.060	151.350.900
PASIVO								
CAPTACIONES DEL PÚBLICO	-	-	-	-	-	-	3.223.088	127.065.200
OBLIGACIONES CON EL BCV	-	-	-	-	-	-	-	5.796
CAPTACIONES Y OBLIGACIONES CON EL BANAP	-	-	-	-	-	-	4.218	270.487
OTROS FINANCIAMIENTOS OBTENIDOS	7.215	5.455	3.385	3.385	12.290	12.290	160.523	4.957.582
OTRAS OBLIGACIONES POR INTERMEDIACIÓN FINANCIERA	-	-	-	-	-	-	290	1.043.619
INTERESES Y COMISIONES POR PAGAR	-	-	-	-	-	-	26.299	340.331
ACUMULACIONES Y OTROS PASIVOS	348	383	374	237	522	522	63.850	4.698.680
OBLIGACIONES SUBORDINADAS	-	-	-	-	-	-	-	47.181
OBLIGACIONES CONVERTIBLES EN CAPITAL	-	-	-	-	-	-	-	-
TOTAL DEL PASIVO	7.563	5.838	3.759	3.622	12.812	12.812	3.478.268	138.428.876
GESTIÓN OPERATIVA	-	-	555	409	-	-	-	-
TOTAL DE PATRIMONIO	3.379	3.384	9.884	9.884	9.758	9.758	245.792	12.922.024
TOTAL DEL PASIVO + PATRIMONIO + GESTIÓN OPERATIVA	10.942	9.222	14.198	13.915	22.570	22.570	3.724.060	151.350.900
CUENTAS DE ORDEN								
CUENTAS CONTINGENTES DEUDORAS	-	-	-	-	-	-	52.274	13.313.097
ACTIVOS DE LOS FIDEICOMISOS	-	-	-	-	-	-	4.897.201	70.982.640
OTROS ENCARGOS DE CONFIANZA	-	-	-	-	-	-	-	496.506
CUENTAS DEUDORAS POR OTROS ENCARGOS DE CONFIANZA (Fondo Mutual Habitacional)	-	-	-	-	-	-	301.866	4.691.623
OTRAS CUENTAS DEUDORAS DEL FONDO MUTUAL HABITACIONAL	-	-	-	-	-	-	1.578	38.823
OTRAS CUENTAS DE ORDEN DEUDORAS	41.133	36.870	20.401	25.153	44.198	44.198	7.742.456	210.752.023
OTRAS CUENTAS DE REGISTRO DEUDORAS	-	-	-	-	-	-	186	298.835
ESTADO DE RESULTADOS DE PUBLICACIÓN (Millones de Bolívares)								
INGRESOS FINANCIEROS	548	471	302	375	462	462	204.844	6.699.331
GASTOS FINANCIEROS	-	-	1	1	1	1	87.293	2.324.384
MARGEN FINANCIERO BRUTO	548	471	301	374	461	461	117.551	4.374.947
Ingresos por recuperaciones de activos financieros	305	316	69	79	206	206	953	113.784
Gastos por incobrabilidad y desvalorización de activos financieros	138	80	66	68	294	294	11.942	531.628
MARGEN FINANCIERO NETO	715	707	304	385	373	373	106.562	3.957.103
Otros ingresos operativos (1)	-	-	-	-	-	-	51.665	2.460.391
Otros gastos operativos (2)	-	-	-	-	-	-	11.712	334.291
MARGEN DE INTERMEDIACIÓN FINANCIERA	715	707	304	385	373	373	146.515	6.083.203
GASTOS DE TRANSFORMACIÓN	662	673	752	974	1.426	1.426	112.056	3.860.027
Gastos de personal	473	474	537	702	1.019	1.019	43.771	1.672.340
Gastos generales y administrativos (3)	183	194	213	269	404	404	56.978	1.876.743
Aportes al Fondo de Garantía de Depósitos y Protección Bancaria	-	-	-	-	-	-	9.910	239.240
Aportes a la Superintendencia de Bancos y Otras Instituciones Financieras	6	5	2	3	3	3	1.377	71.704
MARGEN OPERATIVO BRUTO	53	34	(448)	(589)	(1.053)	(1.053)	34.479	2.223.176
Ingresos por bienes realizables	-	-	-	-	-	-	146	46.257
Ingresos por programas especiales	-	-	-	-	-	-	-	-
Ingresos operativos varios	10	7	13	14	14	14	2.095	167.168
Gastos por bienes realizables	38	38	1	2	3	3	5.200	18.192
Gastos por depreciación, amortización y desvalorización de bienes diversos	-	-	-	-	-	-	15	780
Gastos operativos varios	10	-	9	14	84	84	2.095	336.446
MARGEN OPERATIVO NETO	15	3	(445)	(591)	(1.126)	(1.126)	29.410	2.081.183
Ingresos extraordinarios	-	-	1.000	1.000	1.000	1.000	1.310	17.832
Gastos Extraordinarios	-	-	-	-	1	1	584	84.130
RESULTADO BRUTO ANTES DE IMPUESTOS	15	3	555	409	(127)	(127)	30.136	2.014.885
Impuesto sobre la renta	-	-	-	-	-	-	-	173.026
RESULTADO NETO	15	3	555	409	(127)	(127)	30.136	1.841.859
INDICADORES FINANCIEROS (Porcentajes)								
EVALUACIÓN DEL PATRIMONIO								
[Patrimonio + Gestión Operativa] / Activo Total	30,88	36,69	73,52	73,97	43,23	43,23	7,10	9,81
[Patrimonio + Gestión Operativa] / [Activo Total + Inversiones Cedidas]	30,88	36,69	73,52	73,97	43,23	43,23	3,65	7,95
Otros Activos / [Patrimonio + Gestión Operativa]	3,31	6,15	1,94	1,90	3,07	3,07	11,35	23,40
Activo Improductivo / [Patrimonio + Gestión Operativa]	13,88	16,55	7,62	5,41	12,35	12,35	374,68	328,49
CALIDAD DE ACTIVOS								
Provisión para Cartera de Créditos / Cartera de Créditos Bruta	25,10	32,72	36,49	38,01	18,26	18,26	8,68	2,43
Provisión para Cartera de Créditos / Cartera Inmovilizada Bruta	103,99	104,52	106,60	106,44	112,86	112,86	112,86	229,09
Cartera Inmovilizada Bruta / Cartera de Créditos Bruta	24,14	31,30	34,23	35,71	16,18	16,18	7,70	1,06
Activo Improductivo / Activo Total	4,29	6,07	5,60	4,00	5,34	5,34	24,73	28,15
GESTIÓN ADMINISTRATIVA (4)								
Activo Productivo / Pasivo con Costo (5)	145,16	158,79	395,95	394,62	173,84	173,84	111,69	125,63
Brecha Estructural / Activo Total (5)	29,78	34,78	70,56	71,67	40,21	40,21	7,88	14,66
Gastos de Personal / Captaciones del Público Promedio	-	-	-	-	-	-	3,91	3,34
Gastos Operativos / Captaciones del Público Promedio	-	-	-	-	-	-	4,74	3,72
[Gtos. de Personal + Gtos. Operativos] / Activo Productivo Promedio	9,99	20,67	18,11	17,99	18,93	18,93	9,39	7,77
Otros Ingresos Operativos / Activo Promedio	0,33	0,20	0,25	0,22	0,18	0,18	3,48	4,22
[Gtos. de Personal + Gtos. Operativos] / Ingresos Financieros	102,53	141,83	194,05	199,04	224,12	224,12	53,14	54,57
RENTABILIDAD (4)								
Ingreso por Cartera de Créditos / Cartera de Créditos Promedio	8,82	12,51	7,29	7,44	7,28	7,28	21,40	16,70
Ingreso por Inversiones en Títulos Valores / Inversiones en Títulos Valores Promedio	11,63	15,37	10,48	10,22	10,11	10,11	13,70	10,17
Gastos Financieros / Captaciones Promedio con Costos	-	-	-	-	-	-	9,52	7,12
Margen Financiero Bruto / Activo Promedio	9,36	13,79	8,79	8,53	7,97	7,97	8,42	6,80
Ingresos Extraordinarios / Activo Promedio	-	-	14,29	11,13	8,56	8,56	0,07	-
Resultado Neto / Activo Promedio	2,12	0,09	7,96	4,58	(1,06)	(1,06)	2,49	2,97
Resultado Neto / Patrimonio Promedio	8,25	0,27	19,07	10,20	(2,38)	(2,38)	35,64	31,64
LIQUIDEZ								
Disponibilidades / Captaciones del Público	-	-	-	-	-	-	26,56	27,74
[Disponibilidades + Inv.Tit.Val.para Negociar y Disp.para la Venta] / Captaciones del Público	-	-	-	-	-	-	29,99	38,32
Cartera de Créditos Neta / Captaciones del Público	-	-	-	-	-	-	44,48	48,81
Cartera de Créditos Neta / [Captaciones del Público + Inversiones Cedidas]	-	-	-	-	-	-	21,26	38,57
[Capt. Oficiales + Inv. Cedidas Oficiales] / [Captaciones del Público + Inversiones Cedidas]	-	-	-	-	-	-	16,58	17,22
Activos a Corto Plazo / Pasivos a Corto Plazo	100,00	100,00	100,00	100,00	100,00	100,00	28,16	29,44

FUENTE: BALANCE GENERAL DE PUBLICACIÓN
GERENCIA GENERAL TÉCNICA - GERENCIA DE ESTADÍSTICAS Y PUBLICACIONES
(1) Incluye: Ingresos por Comisiones por Servicios, Ingresos por Diferencias de Cambio y Operaciones con Derivados, Ingresos por Inversiones en Empresas Filiales y Afiliadas, Ingresos por Inversiones en Sucursales y Ganancia en Inversiones en Títulos Valores.
(2) Incluye: Gastos por Comisiones por Servicios, Gastos por Diferencias de Cambio y Operaciones con Derivados, Gastos por Inversiones en Empresas Filiales y Afiliadas, Gastos por Inversiones en Sucursales y Pérdida en Inversiones en Títulos Valores.
(3) Gastos generales y administrativos excepto (Gastos de personal, Aportes a FOGADE y Aportes a SUDEBAN)
(4) Anualizados, calculados en base a Saldos Promedios
(5) No es anualizado.

CUADRO N° I - 63
SISTEMA BANCARIO
ENTIDADES DE AHORRO Y PRÉSTAMO
MI CASA, ENTIDAD DE AHORRO Y PRÉSTAMO, C.A.
EVOLUCIÓN MENSUAL DEL BALANCE GENERAL DE PUBLICACIÓN, ESTADO DE RESULTADOS DE PUBLICACIÓN
E INDICADORES FINANCIEROS, SEGÚN RUBRO
diciembre / 2005 - junio - diciembre / 2006

R U B R O	2 0 0 5		2 0 0 6			Entidades de Ahorro y Préstamo	Resto del Sistema	Sistema Bancario
	diciembre	junio	octubre	noviembre	diciembre			
BALANCE GENERAL DE PUBLICACIÓN (Millones de Bolívares)								
ACTIVO								
DISPONIBILIDADES	191.206	239.087	378.953	391.051	438.954	635.837	856.106	35.248.775
INVERSIONES EN TITULOS VALORES	254.343	670.927	710.193	680.797	645.323	886.294	1.308.775	44.876.372
CARTERA DE CRÉDITOS	437.493	551.508	700.708	791.315	889.806	1.349.655	1.433.684	62.022.574
INTERESES Y COMISIONES POR COBRAR	8.373	9.874	11.326	13.836	16.722	21.316	28.922	1.287.935
INVERSIONES EN EMPRESAS FILIALES, AFILIADAS Y SUCURSALES	78	229	258	258	258	258	8.438	2.410.135
BIENES REALIZABLES	6.317	10.462	10.745	7.714	6.049	9.082	9.718	69.291
BIENES DE USO	21.163	22.475	23.957	23.957	23.875	35.182	50.514	2.401.413
OTROS ACTIVOS	7.951	9.471	12.778	18.926	13.671	21.245	27.903	3.034.405
TOTAL DEL ACTIVO	926.924	1.514.033	1.848.956	1.927.854	2.034.408	2.958.869	3.724.060	151.350.900
PASIVO								
CAPTACIONES DEL PÚBLICO	786.502	1.354.098	1.633.365	1.726.585	1.841.291	2.727.814	3.223.088	127.065.200
OBLIGACIONES CON EL BCV	-	-	-	-	-	-	-	5.796
CAPTACIONES Y OBLIGACIONES CON EL BANAP	-	-	-	-	-	4.218	4.218	270.487
OTROS FINANCIAMIENTOS OBTENIDOS	22.320	7.907	25.499	605	615	39.588	160.523	4.957.582
OTRAS OBLIGACIONES POR INTERMEDIACIÓN FINANCIERA	13	14	34	100	183	200	290	1.043.619
INTERESES Y COMISIONES POR PAGAR	154	264	335	350	337	1.890	26.299	340.331
ACUMULACIONES Y OTROS PASIVOS	21.313	25.641	30.495	39.944	41.736	57.446	63.850	4.698.680
OBLIGACIONES SUBORDINADAS	-	-	-	-	-	-	-	47.181
OBLIGACIONES CONVERTIBLES EN CAPITAL	-	-	-	-	-	-	-	-
TOTAL DEL PASIVO	830.302	1.387.924	1.689.728	1.767.584	1.884.162	2.831.156	3.478.268	138.428.876
GESTIÓN OPERATIVA	-	-	33.119	34.161	-	-	-	-
TOTAL DE PATRIMONIO	96.622	126.109	126.109	126.109	150.246	127.713	245.792	12.922.024
TOTAL DEL PASIVO + PATRIMONIO + GESTIÓN OPERATIVA	926.924	1.514.033	1.848.956	1.927.854	2.034.408	2.958.869	3.724.060	151.350.900
CUENTAS DE ORDEN								
CUENTAS CONTINGENTES DEUDORAS	-	-	-	-	-	30.233	52.274	13.313.097
ACTIVOS DE LOS FIDEICOMISOS	270.928	382.034	400.757	414.738	429.695	596.293	4.897.201	70.982.640
OTROS ENCARGOS DE CONFIANZA	-	-	-	-	-	-	-	496.506
CUENTAS DEUDORAS POR OTROS ENCARGOS DE CONFIANZA (Fondo Mutual Habitacional)	99.447	117.779	129.607	130.732	133.504	301.866	301.866	4.691.623
OTRAS CUENTAS DEUDORAS DEL FONDO MUTUAL HABITACIONAL	1.103	1.030	1.139	1.113	1.106	1.578	1.578	38.823
OTRAS CUENTAS DE ORDEN DEUDORAS	877.733	1.168.406	1.686.155	1.873.735	2.019.790	3.482.130	7.742.456	210.752.023
OTRAS CUENTAS DE REGISTRO DEUDORAS	-	-	-	-	-	-	186	298.835
ESTADO DE RESULTADOS DE PUBLICACIÓN (Millones de Bolívares)								
INGRESOS FINANCIEROS	57.448	72.915	69.289	87.556	107.562	161.565	204.844	6.699.331
GASTOS FINANCIEROS	16.111	20.422	23.033	28.683	36.821	60.532	87.293	2.324.384
MARGEN FINANCIERO BRUTO	41.337	52.493	46.256	58.873	70.741	101.033	117.551	4.374.947
Ingresos por recuperaciones de activos financieros	670	161	59	59	60	416	953	113.784
Gastos por incobrabilidad y desvalorización de activos financieros	5.850	1.508	1.214	1.317	8.778	10.420	11.942	531.628
MARGEN FINANCIERO NETO	36.157	51.146	45.101	57.615	62.023	91.029	106.562	3.957.103
Otros ingresos operativos (1)	12.445	12.652	20.730	25.190	28.843	33.497	51.665	2.460.391
Otros gastos operativos (2)	787	810	3.473	8.311	9.208	10.588	11.712	334.291
MARGEN DE INTERMEDIACIÓN FINANCIERA	47.815	62.968	62.358	74.494	81.658	113.938	146.515	6.083.203
GASTOS DE TRANSFORMACIÓN	26.085	32.841	28.054	35.468	50.655	79.838	112.036	3.860.027
Gastos de personal	10.216	13.376	12.545	15.584	19.289	32.161	43.771	1.672.340
Gastos generales y administrativos (3)	14.369	17.492	13.681	17.599	28.624	43.385	56.978	1.876.743
Aportes al Fondo de Garantía de Depósitos y Protección Bancaria	1.125	1.482	1.364	1.705	2.046	3.211	9.910	239.240
Aportes a la Superintendencia de Bancos y Otras Instituciones Financieras	375	491	464	580	696	1.081	1.377	71.704
MARGEN OPERATIVO BRUTO	21.730	30.147	34.304	39.026	31.003	34.100	34.479	2.223.176
Ingresos por bienes realizables	1.976	289	-	12	12	108	146	46.257
Ingresos por programas especiales	-	-	-	-	-	-	-	-
Ingresos operativos varios	468	293	119	104	166	2.029	2.095	167.168
Gastos por bienes realizables	719	529	286	3.271	5.007	5.127	5.200	18.192
Gastos por depreciación, amortización y desvalorización de bienes diversos	16	16	10	12	15	15	15	780
Gastos operativos varios	1.644	333	506	933	1.597	1.975	2.095	336.446
MARGEN OPERATIVO NETO	21.795	29.851	33.621	34.926	24.562	29.120	29.410	2.081.183
Ingresos extraordinarios	20	3	244	245	245	308	1.310	17.832
Gastos Extraordinarios	202	70	346	410	426	574	584	84.130
RESULTADO BRUTO ANTES DE IMPUESTOS	21.613	29.784	33.519	34.761	24.381	28.854	30.136	2.014.885
Impuesto sobre la renta	-	-	400	600	-	-	-	173.026
RESULTADO NETO	21.613	29.784	33.119	34.161	24.381	28.854	30.136	1.841.859
INDICADORES FINANCIEROS (Porcentajes)								
EVALUACIÓN DEL PATRIMONIO								
[Patrimonio + Gestión Operativa] / Activo Total	10,42	8,91	10,63	10,13	9,02	4,99	7,10	9,81
[Patrimonio + Gestión Operativa] / [Activo Total + Inversiones Cedidas]	10,42	8,91	10,63	10,13	9,02	4,98	3,65	7,95
Otros Activos / [Patrimonio + Gestión Operativa]	8,23	7,51	8,02	11,81	9,10	16,63	11,35	23,40
Activo Improductivo / [Patrimonio + Gestión Operativa]	226,64	210,19	253,56	270,80	306,95	532,79	374,68	328,49
CALIDAD DE ACTIVOS								
Provisión para Cartera de Créditos / Cartera de Créditos Bruta	4,08	3,35	2,77	2,42	2,27	8,80	8,68	2,43
Provisión para Cartera de Créditos / Cartera Inmovilizada Bruta	152,38	149,50	128,67	123,66	234,64	112,13	112,86	229,09
Cartera Inmovilizada Bruta / Cartera de Créditos Bruta	2,67	2,24	2,15	1,96	0,97	7,84	7,70	1,06
Activo Improductivo / Activo Total	23,63	17,51	21,84	22,51	22,67	23,00	24,73	28,15
GESTIÓN ADMINISTRATIVA (4)								
Activo Productivo / Pasivo con Costo (5)	133,34	152,24	138,87	143,21	142,00	120,33	111,69	125,63
Brecha Estructural / Activo Total (5)	19,10	28,31	21,88	23,38	22,87	13,01	7,88	14,66
Gastos de Personal / Captaciones del Público Promedio	3,17	4,09	2,80	2,68	2,62	2,88	3,91	3,34
Gastos Operativos / Captaciones del Público Promedio	4,47	5,35	3,31	3,22	3,70	3,83	4,74	3,72
[Gtos. de Personal + Gtos. Operativos] / Activo Productivo Promedio	8,14	10,16	6,67	6,49	6,99	7,59	9,39	7,77
Otros Ingresos Operativos / Activo Promedio	3,33	3,50	3,38	3,19	2,98	2,67	3,48	4,22
[Gtos. de Personal + Gtos. Operativos] / Ingresos Financieros	43,47	42,33	39,70	39,72	43,65	46,44	53,14	54,57
RENTABILIDAD (4)								
Ingreso por Cartera de Créditos / Cartera de Créditos Promedio	23,09	32,16	22,38	21,88	21,47	21,22	21,40	16,70
Ingreso por Inversiones en Títulos Valores / Inversiones en Títulos Valores Promedio	13,18	15,13	11,20	10,65	10,27	9,98	13,70	10,17
Gastos Financieros / Captaciones Promedio con Costos	7,49	9,92	7,70	7,40	7,44	7,70	9,52	7,12
Margen Financiero Bruto / Activo Promedio	10,04	13,89	9,26	9,01	8,69	8,20	8,42	6,80
Ingresos Extraordinarios / Activo Promedio	-	-	-	-	-	-	0,07	-
Resultado Neto / Activo Promedio	4,48	7,88	6,04	5,18	3,82	2,87	2,49	2,97
Resultado Neto / Patrimonio Promedio	45,01	88,61	72,22	63,55	47,37	70,65	35,64	31,64
LIQUIDEZ								
Disponibilidades / Captaciones del Público	24,31	17,66	23,20	22,65	23,84	23,31	26,56	27,74
[Disponibilidades + Inv.Tit.Val.para Negociar y Disp.para la Venta] / Captaciones del Público	24,33	17,67	25,01	24,36	23,90	24,05	29,99	38,32
Cartera de Créditos Neta / Captaciones del Público	55,63	40,73	42,90	45,83	48,33	49,48	44,48	48,81
Cartera de Créditos Neta / [Captaciones del Público + Inversiones Cedidas]	55,63	40,73	42,90	45,83	48,33	49,48	21,26	38,57
[Capt. Oficiales + Inv. Cedidas Oficiales] / [Captaciones del Público + Inversiones Cedidas]	21,98	37,70	36,24	24,57	30,86	28,66	16,58	17,22
Activos a Corto Plazo / Pasivos a Corto Plazo	21,96	15,81	22,07	21,19	22,27	21,00	28,16	29,44

FUENTE: BALANCE GENERAL DE PUBLICACIÓN
 GERENCIA GENERAL TÉCNICA - GERENCIA DE ESTADÍSTICAS Y PUBLICACIONES
 (1) Incluye: Ingresos por Comisiones por Servicios, Ingresos por Diferencias de Cambio y Operaciones con Derivados, Ingresos por Inversiones en Empresas Filiales y Afiliadas, Ingresos por Inversiones en Sucursales y Ganancia en Inversiones en Títulos Valores
 (2) Incluye: Gastos por Comisiones por Servicios, Gastos por Diferencias de Cambio y Operaciones con Derivados, Gastos por Inversiones en Empresas Filiales y Afiliadas, Gastos por Inversiones en Sucursales y Pérdida en Inversiones en Títulos Valores.
 (3) Gastos generales y administrativos excepto (Gastos de personal, Aportes a FOGADE y Aportes a SUDEBAN)
 (4) Anualizados, calculados en base a Saldos Promedios
 (5) No es anualizado.

CUADRO Nº 1 - 64
SISTEMA BANCARIO
ENTIDADES DE AHORRO Y PRÉSTAMO
CASA PROPIA, ENTIDAD DE AHORRO Y PRÉSTAMO, C.A.
EVOLUCIÓN MENSUAL DEL BALANCE GENERAL DE PUBLICACIÓN, ESTADO DE RESULTADOS DE PUBLICACIÓN
E INDICADORES FINANCIEROS, SEGÚN RUBRO
diciembre / 2005 - junio - diciembre / 2006

R U B R O	2 0 0 5		2 0 0 6			Entidades de Ahorro y Préstamo	Resto del Sistema	Sistema Bancario
	diciembre	junio	octubre	noviembre	diciembre			
BALANCE GENERAL DE PUBLICACIÓN (Millones de Bolívares)								
ACTIVO								
DISPONIBILIDADES	81.642	95.166	121.970	148.497	192.689	635.837	856.106	35.248.775
INVERSIONES EN TÍTULOS VALORES	153.856	186.071	230.527	208.121	204.296	886.294	1.308.775	44.876.372
CARTERA DE CRÉDITOS	263.264	314.615	372.686	409.112	418.815	1.349.655	1.433.684	62.022.574
INTERESES Y COMISIONES POR COBRAR	4.110	3.699	4.212	4.512	4.414	21.316	28.922	1.287.935
INVERSIONES EN EMPRESAS FILIALES, AFILIADAS Y SUCURSALES	-	-	-	-	-	258	8.438	2.410.135
BIENES REALIZABLES	298	157	90	83	76	9.082	9.718	69.291
BIENES DE USO	5.680	6.696	7.903	7.907	7.957	35.182	50.514	2.401.413
OTROS ACTIVOS	5.343	5.484	5.428	5.344	5.943	21.245	27.903	3.034.405
TOTAL DEL ACTIVO	514.193	611.888	742.816	783.576	834.190	2.958.869	3.724.060	151.350.900
PASIVO								
CAPTACIONES DEL PÚBLICO	427.664	521.731	641.011	685.373	736.046	2.727.814	3.223.088	127.065.200
OBLIGACIONES CON EL BCV	-	-	-	-	-	-	-	5.796
CAPTACIONES Y OBLIGACIONES CON EL BANAP	1.745	1.880	1.625	3.185	4.218	4.218	4.218	270.487
OTROS FINANCIAMIENTOS OBTENIDOS	14.146	8.689	9.043	2.757	103	39.588	160.523	4.957.582
OTRAS OBLIGACIONES POR INTERMEDIACIÓN FINANCIERA	1.312	20	20	20	-	200	290	1.043.619
INTERESES Y COMISIONES POR PAGAR	1	1	217	382	561	1.890	26.299	340.331
ACUMULACIONES Y OTROS PASIVOS	11.623	13.932	17.082	15.642	14.563	57.446	63.850	4.698.680
OBLIGACIONES SUBORDINADAS	-	-	-	-	-	-	-	47.181
OBLIGACIONES CONVERTIBLES EN CAPITAL	-	-	-	-	-	-	-	-
TOTAL DEL PASIVO	456.491	546.253	668.998	707.359	755.491	2.831.156	3.478.268	138.428.876
GESTIÓN OPERATIVA	-	-	8.322	10.338	-	-	-	-
TOTAL DE PATRIMONIO	57.702	65.635	65.496	65.879	78.699	127.713	245.792	12.922.024
TOTAL DEL PASIVO + PATRIMONIO + GESTIÓN OPERATIVA	514.193	611.888	742.816	783.576	834.190	2.958.869	3.724.060	151.350.900
CUENTAS DE ORDEN								
CUENTAS CONTINGENTES DEUDORAS	13.786	28.105	66.586	45.592	30.185	30.233	52.274	13.313.097
ACTIVOS DE LOS FIDEICOMISOS	115.866	175.567	166.463	176.196	166.598	596.293	4.897.201	70.982.640
OTROS ENCARGOS DE CONFIANZA	-	-	-	-	-	-	-	496.506
CUENTAS DEUDORAS POR OTROS ENCARGOS DE CONFIANZA (Fondo Mutual Habitacional)	130.172	146.785	160.342	164.645	168.362	301.866	301.866	4.691.623
OTRAS CUENTAS DEUDORAS DEL FONDO MUTUAL HABITACIONAL	521	239	523	433	472	1.578	1.578	38.823
OTRAS CUENTAS DE ORDEN DEUDORAS	816.280	1.033.442	1.217.041	1.258.002	1.290.567	3.482.130	7.742.456	210.752.023
OTRAS CUENTAS DE REGISTRO DEUDORAS	-	-	-	-	-	-	186	298.835
ESTADO DE RESULTADOS DE PUBLICACIÓN (Millones de Bolívares)								
INGRESOS FINANCIEROS	34.438	40.974	32.026	40.645	49.384	161.565	204.844	6.699.331
GASTOS FINANCIEROS	11.299	14.106	9.903	12.422	15.266	60.532	87.293	2.324.384
MARGEN FINANCIERO BRUTO	23.139	26.868	22.123	28.223	34.118	101.033	117.551	4.374.947
Ingresos por recuperaciones de activos financieros	9	4	1	1	1	416	953	113.784
Gastos por incobrabilidad y desvalorización de activos financieros	500	850	605	1.362	1.642	10.420	11.942	531.628
MARGEN FINANCIERO NETO	22.648	26.022	21.519	26.862	32.477	91.029	106.562	3.957.103
Otros ingresos operativos (1)	6.888	5.794	2.835	3.652	4.435	33.497	51.665	2.460.391
Otros gastos operativos (2)	833	1.102	872	1.094	1.375	10.588	11.712	334.291
MARGEN DE INTERMEDIACIÓN FINANCIERA	28.703	30.714	23.482	29.420	35.537	113.938	146.515	6.083.203
GASTOS DE TRANSFORMACIÓN	18.695	19.788	15.537	19.374	23.327	79.838	112.036	3.860.027
Gastos de personal	7.555	8.140	7.176	8.822	10.447	32.161	43.771	1.672.340
Gastos generales y administrativos (3)	10.329	10.620	7.566	9.559	11.688	43.385	56.978	1.876.743
Aportes al Fondo de Garantía de Depósitos y Protección Bancaria	580	765	570	712	855	3.211	9.910	239.240
Aportes a la Superintendencia de Bancos y Otras Instituciones Financieras	231	263	225	281	337	1.081	1.377	71.704
MARGEN OPERATIVO BRUTO	10.008	10.926	7.945	10.046	12.210	34.100	34.479	2.223.176
Ingresos por bienes realizables	257	185	89	93	96	108	146	46.257
Ingresos por programas especiales	-	-	-	-	-	-	-	-
Ingresos operativos varios	4	163	886	887	1.202	2.029	2.095	167.168
Gastos por bienes realizables	176	149	120	135	120	5.127	5.200	18.192
Gastos por depreciación, amortización y desvalorización de bienes diversos	-	-	-	-	-	-	-	-
Gastos operativos varios	152	551	455	511	378	1.975	2.095	336.446
MARGEN OPERATIVO NETO	9.941	10.574	8.345	10.380	13.010	29.120	29.410	2.081.183
Ingresos extraordinarios	57	64	35	39	33	308	1.310	17.832
Gastos Extraordinarios	152	126	58	81	148	574	584	84.130
RESULTADO BRUTO ANTES DE IMPUESTOS	9.846	10.512	8.322	10.338	12.895	28.854	30.136	2.014.885
Impuesto sobre la renta	-	-	-	-	-	-	-	173.026
RESULTADO NETO	9.846	10.512	8.322	10.338	12.895	28.854	30.136	1.841.859
INDICADORES FINANCIEROS (Porcentajes)								
EVALUACIÓN DEL PATRIMONIO								
[Patrimonio + Gestión Operativa] / Activo Total	11,22	11,40	10,83	10,11	9,72	4,99	7,10	9,81
[Patrimonio + Gestión Operativa] / [Activo Total + Inversiones Cedidas]	11,22	11,25	10,74	10,01	9,62	4,98	3,65	7,95
Otros Activos / [Patrimonio + Gestión Operativa]	9,26	8,36	7,35	7,01	7,55	16,63	11,35	23,40
Activo Improductivo / [Patrimonio + Gestión Operativa]	159,28	162,14	181,38	209,95	259,25	532,79	374,68	328,49
CALIDAD DE ACTIVOS								
Provisión para Cartera de Créditos / Cartera de Créditos Bruta	2,44	2,18	2,00	2,01	2,02	8,80	8,68	2,43
Provisión para Cartera de Créditos / Cartera Inmovilizada Bruta	220,21	220,76	234,78	246,79	257,93	112,13	112,86	229,09
Cartera Inmovilizada Bruta / Cartera de Créditos Bruta	1,11	0,99	0,85	0,81	0,78	7,84	7,70	1,06
Activo Improductivo / Activo Total	17,87	17,39	18,02	20,42	24,46	23,00	24,73	28,15
GESTIÓN ADMINISTRATIVA (4)								
Activo Productivo / Pasivo con Costo (5)	110,90	113,66	113,77	110,36	104,36	120,33	111,69	125,63
Brecha Estructural / Activo Total (5)	8,07	9,93	9,92	7,47	3,16	13,01	7,88	14,66
Gastos de Personal / Captaciones del Público Promedio	3,88	5,02	3,64	3,51	3,39	2,88	3,91	3,34
Gastos Operativos / Captaciones del Público Promedio	5,61	6,55	4,23	4,14	4,07	3,83	4,74	3,72
[Gtos. de Personal + Gtos. Operativos] / Activo Productivo Promedio	9,67	11,90	8,13	7,86	7,84	7,59	9,39	7,77
Otros Ingresos Operativos / Activo Promedio	2,72	3,21	1,94	1,87	1,85	2,67	3,48	4,22
[Gtos. de Personal + Gtos. Operativos] / Ingresos Financieros	49,43	45,79	45,92	45,48	45,26	46,44	53,14	54,57
RENTABILIDAD (4)								
Ingreso por Cartera de Créditos / Cartera de Créditos Promedio	23,56	32,04	22,01	21,59	21,27	21,22	21,40	16,70
Ingreso por Inversiones en Títulos Valores / Inversiones en Títulos Valores Promedio	13,34	15,51	9,65	9,56	9,45	9,98	13,70	10,17
Gastos Financieros / Captaciones Promedio con Costos	8,26	10,40	6,72	6,57	6,47	7,70	9,52	7,12
Margen Financiero Bruto / Activo Promedio	10,19	14,02	9,81	9,69	9,49	8,20	8,42	6,80
Ingresos Extraordinarios / Activo Promedio	0,09	-	-	-	-	-	0,07	-
Resultado Neto / Activo Promedio	4,08	5,49	3,76	3,66	3,64	2,87	2,49	2,97
Resultado Neto / Patrimonio Promedio	38,08	54,38	37,84	37,45	37,43	70,65	35,64	31,64
LIQUIDEZ								
Disponibilidades / Captaciones del Público	19,09	18,24	19,03	21,67	26,18	23,31	26,56	27,74
[Disponibilidades + Inv.Tit.Val.para Negociar y Disp.para la Venta] / Captaciones del Público	28,72	22,56	21,67	24,47	28,78	24,45	29,99	38,32
Cartera de Créditos Neta / Captaciones del Público	61,56	60,30	58,14	59,69	56,90	49,48	44,48	48,81
Cartera de Créditos Neta / [Captaciones del Público + Inversiones Cedidas]	61,56	60,30	58,14	59,69	56,90	49,48	21,26	38,57
[Capt. Oficiales + Inv. Cedidas Oficiales] / [Captaciones del Público + Inversiones Cedidas]	26,09	30,47	25,91	25,62	26,68	28,66	16,58	17,22
Activos a Corto Plazo / Pasivos a Corto Plazo	17,71	17,16	17,27	19,90	21,61	21,00	28,16	29,44

FUENTE: BALANCE GENERAL DE PUBLICACIÓN

GERENCIA GENERAL, TÉCNICA - GERENCIA DE ESTADÍSTICAS Y PUBLICACIONES

(1) Incluye: Ingresos por Comisiones por Servicios, Ingresos por Diferencias de Cambio y Operaciones con Derivados, Ingresos por Inversiones en Empresas Filiales y Afiliadas, Ingresos por Inversiones en Sucursales y Ganancia en Inversiones en Títulos Valores.

(2) Incluye: Gastos por Comisiones por Servicios, Gastos por Diferencias de Cambio y Operaciones con Derivados, Gastos por Inversiones en Empresas Filiales y Afiliadas, Gastos por Inversiones en Sucursales y Pérdida en Inversiones en Títulos Valores.

(3) Gastos generales y administrativos excepto (Gastos de personal, Aportes a FOGADE y Aportes a SUDEBAN)

(4) Anualizados, calculados en base a Saldos Promedios

(5) No es anualizado.

CUADRO N° 1 - 65
SISTEMA BANCARIO
ENTIDADES DE AHORRO Y PRÉSTAMO
BANPLUS ENTIDAD DE AHORRO Y PRÉSTAMO, C.A.
EVOLUCIÓN MENSUAL DEL BALANCE GENERAL DE PUBLICACIÓN, ESTADO DE RESULTADOS DE PUBLICACIÓN
E INDICADORES FINANCIEROS, SEGÚN RUBRO
diciembre / 2005 - junio - diciembre / 2006

R U B R O	2 0 0 5		2 0 0 6			Entidades de Ahorro y Préstamo	Resto del Sistema	Sistema Bancario
	diciembre	junio	octubre	noviembre	diciembre			
BALANCE GENERAL DE PUBLICACIÓN (Millones de Bolívares)								
ACTIVO								
DISPONIBILIDADES	7.620	3.427	3.189	8.392	4.194	635.837	856.106	35.248.775
INVERSIONES EN TÍTULOS VALORES	64.573	39.937	20.728	31.426	36.675	886.294	1.308.775	44.876.372
CARTERA DE CRÉDITOS	33.288	25.478	29.501	32.116	41.034	1.349.655	1.433.684	62.022.574
INTERESES Y COMISIONES POR COBRAR	1.212	581	354	437	430	21.316	28.922	1.287.935
INVERSIONES EN EMPRESAS FILIALES, AFILIADAS Y SUCURSALES	-	-	-	-	-	258	8.438	2.410.135
BIENES REALIZABLES	-	2.257	2.257	2.257	2.957	9.082	9.718	69.291
BIENES DE USO	3.698	3.478	3.398	3.372	3.350	35.182	50.514	2.401.413
OTROS ACTIVOS	2.273	1.643	1.842	2.114	1.631	21.245	27.903	3.034.405
TOTAL DEL ACTIVO	112.664	76.801	61.269	80.114	90.271	2.958.869	3.724.060	151.350.900
PASIVO								
CAPTACIONES DEL PÚBLICO	169.635	130.763	127.295	139.542	150.477	2.727.814	3.223.088	127.065.200
OBLIGACIONES CON EL BCV	-	-	-	-	-	-	-	5.796
CAPTACIONES Y OBLIGACIONES CON EL BANAP	-	-	-	-	-	4.218	4.218	270.487
OTROS FINANCIAMIENTOS OBTENIDOS	3.184	36.439	30.149	38.507	38.870	39.588	160.523	4.957.582
OTRAS OBLIGACIONES POR INTERMEDIACIÓN FINANCIERA	20.017	17	17	17	17	200	290	1.043.619
INTERESES Y COMISIONES POR PAGAR	2.286	600	662	911	992	1.890	26.299	340.331
ACUMULACIONES Y OTROS PASIVOS	1.884	1.991	2.234	1.822	1.147	57.446	63.850	4.698.680
OBLIGACIONES SUBORDINADAS	-	-	-	-	-	-	-	47.181
OBLIGACIONES CONVERTIBLES EN CAPITAL	-	-	-	-	-	-	-	-
TOTAL DEL PASIVO	197.006	169.810	160.357	180.799	191.503	2.831.156	3.478.268	138.428.876
GESTIÓN OPERATIVA	-	-	(6.077)	(7.674)	-	-	-	-
TOTAL DE PATRIMONIO	(84.342)	(93.009)	(93.011)	(93.011)	(101.232)	127.713	245.792	12.922.024
TOTAL DEL PASIVO + PATRIMONIO + GESTIÓN OPERATIVA	112.664	76.801	61.269	80.114	90.271	2.958.869	3.724.060	151.350.900
CUENTAS DE ORDEN								
CUENTAS CONTINGENTES DEUDORAS	728	456	48	48	48	30.233	52.274	13.313.097
ACTIVOS DE LOS FIDEICOMISOS	-	-	-	-	-	596.293	4.897.201	70.982.640
OTROS ENCARGOS DE CONFIANZA	-	-	-	-	-	-	-	496.506
CUENTAS DEUDORAS POR OTROS ENCARGOS DE CONFIANZA (Fondo Mutual Habitacional)	-	-	-	-	-	301.866	301.866	4.691.623
OTRAS CUENTAS DEUDORAS DEL FONDO MUTUAL HABITACIONAL	-	-	-	-	-	1.578	1.578	38.823
OTRAS CUENTAS DE ORDEN DEUDORAS	132.343	138.106	144.336	148.354	171.773	3.482.130	7.742.456	210.752.023
OTRAS CUENTAS DE REGISTRO DEUDORAS	-	-	-	-	-	-	186	298.835
ESTADO DE RESULTADOS DE PUBLICACIÓN (Millones de Bolívares)								
INGRESOS FINANCIEROS	20.848	4.902	3.015	3.748	4.619	161.565	204.844	6.699.331
GASTOS FINANCIEROS	15.661	9.446	5.569	6.942	8.445	60.532	87.293	2.324.384
MARGEN FINANCIERO BRUTO	5.187	(4.544)	(2.554)	(3.194)	(3.826)	101.033	117.551	4.374.947
Ingresos por recuperaciones de activos financieros	-	254	-	-	355	416	953	113.784
Gastos por incobrabilidad y desvalorización de activos financieros	910	-	-	-	-	10.420	11.942	531.628
MARGEN FINANCIERO NETO	4.277	(4.290)	(2.554)	(3.194)	(3.471)	91.029	106.562	3.957.103
Otros ingresos operativos (1)	2.455	2.200	138	168	219	33.497	51.665	2.460.391
Otros gastos operativos (2)	295	12	3	4	5	10.588	11.712	334.291
MARGEN DE INTERMEDIACIÓN FINANCIERA	6.437	(2.102)	(2.419)	(3.030)	(3.257)	113.938	146.515	6.083.203
GASTOS DE TRANSFORMACIÓN	7.422	5.557	3.742	4.750	5.856	79.838	112.036	3.860.027
Gastos de personal	2.768	2.188	1.580	2.182	2.425	32.161	43.771	1.672.340
Gastos generales y administrativos (3)	3.959	2.825	1.923	2.490	3.073	43.385	56.978	1.876.743
Aportes al Fondo de Garantía de Depósitos y Protección Bancaria	539	386	207	258	310	3.211	9.910	239.240
Aportes a la Superintendencia de Bancos y Otras Instituciones Financieras	156	138	32	40	48	1.081	1.377	71.704
MARGEN OPERATIVO BRUTO	(985)	(7.639)	(6.161)	(7.780)	(9.113)	34.100	34.479	2.223.176
Ingresos por bienes realizables	-	-	-	-	-	108	146	46.257
Ingresos por programas especiales	-	-	-	-	-	-	-	-
Ingresos operativos varios	113	40	55	77	661	2.029	2.095	167.168
Gastos por bienes realizables	-	-	-	-	-	5.127	5.200	18.192
Gastos por depreciación, amortización y desvalorización de bienes diversos	-	-	-	-	-	15	15	780
Gastos operativos varios	3	-	-	-	-	1.975	2.095	336.446
MARGEN OPERATIVO NETO	(875)	(7.599)	(6.106)	(7.703)	(8.452)	29.120	29.410	2.081.183
Ingresos extraordinarios	-	29	29	29	30	308	1.310	17.832
Gastos Extraordinarios	-	-	-	-	-	574	584	84.130
RESULTADO BRUTO ANTES DE IMPUESTOS	(875)	(7.599)	(6.077)	(7.674)	(8.422)	28.854	30.136	2.014.885
Impuesto sobre la renta	-	-	-	-	-	-	-	173.026
RESULTADO NETO	(875)	(7.599)	(6.077)	(7.674)	(8.422)	28.854	30.136	1.841.859
INDICADORES FINANCIEROS (Porcentajes)								
EVALUACIÓN DEL PATRIMONIO								
[Patrimonio + Gestión Operativa] / Activo Total	(74,86)	(157,19)	(195,65)	(144,89)	(122,48)	4,99	7,10	9,81
[Patrimonio + Gestión Operativa] / [Activo Total + Inversiones Cedidas]	(74,86)	(157,19)	(195,65)	(144,89)	(122,48)	4,98	3,65	7,95
Otros Activos / [Patrimonio + Gestión Operativa]	-	-	-	-	-	16,63	11,35	23,40
Activo Improductivo / [Patrimonio + Gestión Operativa]	8,15	(16,32)	(13,75)	(19,27)	(15,05)	532,79	374,68	328,49
CALIDAD DE ACTIVOS								
Provisión para Cartera de Créditos / Cartera de Créditos Bruta	75,13	79,88	77,42	75,90	71,07	8,80	8,68	2,43
Provisión para Cartera de Créditos / Cartera Inmovilizada Bruta	126,57	96,04	97,21	96,88	97,03	112,13	112,86	229,09
Cartera Inmovilizada Bruta / Cartera de Créditos Bruta	59,36	83,18	79,64	78,35	73,25	7,84	7,70	1,06
Activo Improductivo / Activo Total	(6,10)	19,77	22,24	24,22	16,88	23,00	24,73	28,15
GESTIÓN ADMINISTRATIVA (4)								
Activo Productivo / Pasivo con Costo (5)	64,87	42,58	31,07	34,93	41,28	120,33	111,69	125,63
Brecha Estructural / Activo Total (5)	(57,46)	(108,20)	(172,52)	(141,15)	(118,23)	13,01	7,88	14,66
Gastos de Personal / Captaciones del Público Promedio	2,33	4,42	3,19	3,19	3,22	2,88	3,91	3,34
Gastos Operativos / Captaciones del Público Promedio	3,30	5,71	4,00	4,08	4,12	3,83	4,74	3,72
[Gtos. de Personal + Gtos. Operativos] / Activo Productivo Promedio	6,39	20,24	15,07	15,34	15,44	7,59	9,39	7,77
Otros Ingresos Operativos / Activo Promedio	3,43	7,53	3,04	3,06	3,74	2,67	3,48	4,22
[Gtos. de Personal + Gtos. Operativos] / Ingresos Financieros	31,32	102,26	108,94	110,17	110,40	46,44	53,14	54,57
RENTABILIDAD (4)								
Ingreso por Cartera de Créditos / Cartera de Créditos Promedio	26,99	23,62	16,10	16,12	15,91	21,22	21,40	16,70
Ingreso por Inversiones en Títulos Valores / Inversiones en Títulos Valores Promedio	13,25	13,18	8,91	8,90	8,89	9,98	13,70	10,17
Gastos Financieros / Captaciones Promedio con Costos	13,67	20,71	13,32	13,29	13,31	7,70	9,52	7,12
Margen Financiero Bruto / Activo Promedio	4,67	(15,27)	(10,08)	(10,11)	(10,03)	8,20	8,42	6,80
Ingresos Extraordinarios / Activo Promedio	-	-	0,05	-	-	-	0,07	-
Resultado Neto / Activo Promedio	1,43	(25,54)	(20,11)	(20,28)	(19,20)	2,87	2,49	2,97
Resultado Neto / Patrimonio Promedio	44,52	26,57	18,90	18,93	17,85	70,65	35,64	31,64
LIQUIDEZ								
Disponibilidades / Captaciones del Público	4,49	2,62	2,51	6,01	2,79	23,31	26,56	27,74
[Disponibilidades + Inv.Tit.Val.para Negociar y Disp.para la Venta] / Captaciones del Público	4,90	2,62	2,51	6,02	2,79	24,95	29,99	38,32
Cartera de Créditos Neta / Captaciones del Público	19,62	19,48	23,18	23,02	27,27	49,48	44,48	48,81
Cartera de Créditos Neta / [Captaciones del Público + Inversiones Cedidas]	19,62	19,48	23,18	23,02	27,27	49,48	21,26	38,57
[Capt. Oficiales + Inv. Cedidas Oficiales] / [Captaciones del Público + Inversiones Cedidas]	7,74	4,64	2,86	3,48	11,47	28,66	16,58	17,22
Activos a Corto Plazo / Pasivos a Corto Plazo	5,87	2,88	2,00	5,80	1,92	21,00	28,16	29,44

FUENTE: BALANCE GENERAL DE PUBLICACIÓN
 GERENCIA GENERAL TÉCNICA - GERENCIA DE ESTADÍSTICAS Y PUBLICACIONES
 (1) Incluye: Ingresos por Comisiones por Servicios, Ingresos por Diferencias de Cambio y Operaciones con Derivados, Ingresos por Inversiones en Empresas Filiales y Afiliadas, Ingresos por Inversiones en Sucursales y Ganancia en Inversiones en Títulos Valores
 (2) Incluye: Gastos por Comisiones por Servicios, Gastos por Diferencias de Cambio y Operaciones con Derivados, Gastos por Inversiones en Empresas Filiales y Afiliadas, Gastos por Inversiones en Sucursales y Pérdida en Inversiones en Títulos Valores.
 (3) Gastos generales y administrativos excepto (Gastos de personal, Aportes a FOGADE y Aportes a SUDEBAN)
 (4) Anualizados, calculados en base a Salos Promedios
 (5) No es anualizado.

CUADRO N° 1 - 66
SISTEMA BANCARIO
FONDOS DEL MERCADO MONETARIO
FEDERAL FONDO DEL MERCADO MONETARIO, C.A.
EVOLUCIÓN MENSUAL DEL BALANCE GENERAL DE PUBLICACIÓN, ESTADO DE RESULTADOS DE PUBLICACIÓN
E INDICADORES FINANCIEROS, SEGÚN RUBRO
diciembre / 2005 - junio - diciembre / 2006

R U B R O	2 0 0 5		2 0 0 6			Fondos del Mercado Monetario	Resto del Sistema	Sistema Bancario
	diciembre	junio	octubre	noviembre	diciembre			
BALANCE GENERAL DE PUBLICACIÓN (Millones de Bolívares)								
ACTIVO								
DISPONIBILIDADES	1.080	191.580	173.130	181.626	194.534	194.568	856.106	35.248.775
INVERSIONES EN TÍTULOS VALORES	23.552	25.307	240.325	232.919	219.433	224.819	1.308.775	44.876.372
CARTERA DE CRÉDITOS	-	-	-	-	-	552	1.433.684	62.022.574
INTERESES Y COMISIONES POR COBRAR	-	-	5.098	4.826	4.156	4.160	28.922	1.287.935
INVERSIONES EN EMPRESAS FILIALES, AFILIADAS Y SUCURSALES	-	-	-	-	-	-	8.438	2.410.135
BIENES REALIZABLES	-	-	-	-	-	-	9.718	69.291
BIENES DE USO	-	-	-	-	-	-	50.514	2.401.413
OTROS ACTIVOS	159	12.653	91	494	656	656	27.903	3.034.405
TOTAL DEL ACTIVO	24.791	229.540	418.644	419.865	418.779	424.755	3.724.060	151.350.900
PASIVO								
CAPTACIONES DEL PÚBLICO	-	-	364.533	364.533	364.533	364.546	3.223.088	127.065.200
OBLIGACIONES CON EL BCV	-	-	-	-	-	-	-	5.796
CAPTACIONES Y OBLIGACIONES CON EL BANAP	-	-	-	-	-	-	4.218	270.487
OTROS FINANCIAMIENTOS OBTENIDOS	-	-	-	-	-	-	160.523	4.957.582
OTRAS OBLIGACIONES POR INTERMEDIACIÓN FINANCIERA	-	-	-	-	-	-	290	1.043.619
INTERESES Y COMISIONES POR PAGAR	18.892	26.848	23.655	23.022	23.012	23.013	26.299	340.331
ACUMULACIONES Y OTROS PASIVOS	650	182.295	474	358	770	868	63.850	4.698.680
OBLIGACIONES SUBORDINADAS	-	-	-	-	-	-	-	47.181
OBLIGACIONES CONVERTIBLES EN CAPITAL	-	-	-	-	-	-	-	-
TOTAL DEL PASIVO	19.542	209.143	388.662	387.913	388.315	388.427	3.478.268	138.428.876
GESTIÓN OPERATIVA	-	-	21	28	-	-	-	-
TOTAL DE PATRIMONIO	5.249	20.397	29.961	31.924	30.464	36.328	245.792	12.922.024
TOTAL DEL PASIVO + PATRIMONIO + GESTIÓN OPERATIVA	24.791	229.540	418.644	419.865	418.779	424.755	3.724.060	151.350.900
CUENTAS DE ORDEN								
CUENTAS CONTINGENTES DEUDORAS	-	-	-	-	-	-	52.274	13.313.097
ACTIVOS DE LOS FIDEICOMISOS	-	-	-	-	-	-	4.897.201	70.982.640
OTROS ENCARGOS DE CONFIANZA	-	-	-	-	-	-	-	496.506
CUENTAS DEUDORAS POR OTROS ENCARGOS DE CONFIANZA (Fondo Mutual Habitacional)	-	-	-	-	-	-	301.866	4.691.623
OTRAS CUENTAS DEUDORAS DEL FONDO MUTUAL HABITACIONAL	-	-	-	-	-	-	1.578	38.823
OTRAS CUENTAS DE ORDEN DEUDORAS	2.709.530	3.271.552	3.711.923	3.816.857	3.739.999	3.740.106	7.742.456	210.752.023
OTRAS CUENTAS DE REGISTRO DEUDORAS	-	-	-	-	-	-	186	298.835
ESTADO DE RESULTADOS DE PUBLICACIÓN (Millones de Bolívares)								
INGRESOS FINANCIEROS	7.453	19.050	16.960	22.725	28.666	28.844	204.844	6.699.331
GASTOS FINANCIEROS	-	-	12.122	15.184	18.342	18.342	87.293	2.324.384
MARGEN FINANCIERO BRUTO	7.453	19.050	4.838	7.541	10.324	10.502	117.551	4.374.947
Ingresos por recuperaciones de activos financieros	-	-	-	-	-	-	953	113.784
Gastos por incobrabilidad y desvalorización de activos financieros	-	-	-	-	-	4	11.942	531.628
MARGEN FINANCIERO NETO	7.453	19.050	4.838	7.541	10.324	10.498	106.562	3.957.103
Otros ingresos operativos (1)	3.306	6.483	2.214	2.492	6.507	6.507	51.665	2.460.391
Otros gastos operativos (2)	-	3	1	-	2	11	11.712	334.291
MARGEN DE INTERMEDIACIÓN FINANCIERA	10.758	25.530	7.051	10.032	16.829	16.994	146.515	6.083.203
GASTOS DE TRANSFORMACIÓN	10.728	25.495	7.030	10.004	16.799	16.953	112.056	3.860.027
Gastos de personal	2.681	10.828	1.273	2.205	5.123	5.223	43.771	1.672.340
Gastos generales y administrativos (3)	3.152	9.000	1.223	2.131	4.875	4.929	56.978	1.876.743
Aportes al Fondo de Garantía de Depósitos y Protección Bancaria	4.820	5.570	4.378	5.473	6.567	6.567	9.910	239.240
Aportes a la Superintendencia de Bancos y Otras Instituciones Financieras	75	97	156	195	234	234	1.377	71.704
MARGEN OPERATIVO BRUTO	30	35	21	28	30	41	34.479	2.223.176
Ingresos por bienes realizables	-	-	-	-	-	-	146	46.257
Ingresos por programas especiales	-	-	-	-	-	-	-	-
Ingresos operativos varios	-	-	-	-	-	-	2.095	167.168
Gastos por bienes realizables	-	-	-	-	-	-	5.200	18.192
Gastos por depreciación, amortización y desvalorización de bienes diversos	-	-	-	-	-	-	15	780
Gastos operativos varios	-	-	-	-	-	-	2.095	336.446
MARGEN OPERATIVO NETO	30	35	21	28	30	41	29.410	2.081.183
Ingresos extraordinarios	-	-	-	-	-	-	1.310	17.832
Gastos Extraordinarios	-	-	-	-	-	-	584	84.130
RESULTADO BRUTO ANTES DE IMPUESTOS	30	35	21	28	30	41	30.136	2.014.885
Impuesto sobre la renta	-	-	-	-	-	-	-	173.026
RESULTADO NETO	30	35	21	28	30	41	30.136	1.841.859
INDICADORES FINANCIEROS (Porcentajes)								
EVALUACIÓN DEL PATRIMONIO								
[Patrimonio + Gestión Operativa] / Activo Total	21,17	9,45	7,35	7,86	7,37	8,67	7,10	9,81
[Patrimonio + Gestión Operativa] / [Activo Total + Inversiones Cedidas]	0,19	0,62	0,79	0,82	0,78	0,93	3,65	7,95
[Otros Activos / (Patrimonio + Gestión Operativa)]	3,03	62,03	0,30	1,55	2,15	1,81	11,35	23,40
Activo Improductivo / [Patrimonio + Gestión Operativa]	3,03	996,62	590,54	581,40	650,53	545,58	374,68	328,49
CALIDAD DE ACTIVOS								
Provisión para Cartera de Créditos / Cartera de Créditos Bruta	-	-	-	-	-	1,08	8,68	2,43
Provisión para Cartera de Créditos / Cartera Inmovilizada Bruta	-	-	-	-	-	-	112,86	229,09
Cartera Inmovilizada Bruta / Cartera de Créditos Bruta	-	-	-	-	-	-	7,70	1,06
Activo Improductivo / Activo Total	0,64	88,56	42,29	44,24	47,32	46,66	24,73	28,15
GESTIÓN ADMINISTRATIVA (4)								
Activo Productivo / Pasivo con Costo (5)	-	-	66,27	64,22	60,52	62,15	111,69	125,63
Brecha Estructural / Activo Total (5)	99,36	11,44	(29,37)	(31,07)	(34,37)	(32,49)	7,88	14,66
Gastos de Personal / Captaciones del Público Promedio	-	-	10,06	9,20	9,77	9,88	3,91	3,34
Gastos Operativos / Captaciones del Público Promedio	-	-	8,56	7,89	8,50	8,57	4,74	3,72
[Gtos. de Personal + Gtos. Operativos] / Activo Productivo Promedio	35,31	201,23	26,65	24,68	27,16	26,00	9,39	7,77
Otros Ingresos Operativos / Activo Promedio	14,48	23,41	4,91	4,34	5,56	5,42	3,48	4,22
[Gtos. de Personal + Gtos. Operativos] / Ingresos Financieros	58,31	104,08	52,98	54,04	62,51	62,68	53,14	54,57
RENTABILIDAD (4)								
Ingreso por Cartera de Créditos / Cartera de Créditos Promedio	-	-	-	-	-	9,81	21,40	16,70
Ingreso por Inversiones en Títulos Valores / Inversiones en Títulos Valores Promedio	63,77	213,86	51,58	47,03	44,27	42,30	13,70	10,17
Gastos Financieros / Captaciones Promedio con Costos	-	-	-	-	-	-	9,52	7,12
Margen Financiero Bruto / Activo Promedio	59,71	68,79	13,17	12,89	12,58	12,40	8,42	6,80
Ingresos Extraordinarios / Activo Promedio	-	-	-	-	-	-	0,07	-
Resultado Neto / Activo Promedio	0,31	0,13	0,03	0,03	0,03	0,04	2,49	2,97
Resultado Neto / Patrimonio Promedio	1,44	1,11	0,40	0,39	0,35	0,34	35,64	31,64
LÍQUIDEZ								
Disponibilidades / Captaciones del Público	-	-	47,49	49,82	53,37	53,37	26,56	27,74
[Disponibilidades + Inv.Tít.Val.para Negociar y Disp.para la Venta] / Captaciones del Público	-	-	68,87	78,42	61,79	61,80	29,99	38,32
Cartera de Créditos Neta / Captaciones del Público	-	-	-	-	-	0,15	44,48	48,81
Cartera de Créditos Neta / [Captaciones del Público + Inversiones Cedidas]	-	-	-	-	-	0,01	21,26	38,57
[Capt. Oficiales + Inv. Cedidas Oficiales] / [Captaciones del Público + Inversiones Cedidas]	25,39	14,78	8,62	8,84	6,87	6,87	16,58	17,22
Activos a Corto Plazo / Pasivos a Corto Plazo	100,00	100,00	100,00	100,00	100,00	100,00	28,16	29,44

FUENTE: BALANCE GENERAL DE PUBLICACIÓN
GERENCIA GENERAL TÉCNICA - GERENCIA DE ESTADÍSTICAS Y PUBLICACIONES
(1) Incluye: Ingresos por Comisiones por Servicios, Ingresos por Diferencias de Cambio y Operaciones con Derivados, Ingresos por Inversiones en Empresas Filiales y Afiliadas, Ingresos por Inversiones en Sucursales y Ganancia en Inversiones en Títulos Valores.
(2) Incluye: Gastos por Comisiones por Servicios, Gastos por Diferencias de Cambio y Operaciones con Derivados, Gastos por Inversiones en Empresas Filiales y Afiliadas, Gastos por Inversiones en Sucursales y Pérdida en Inversiones en Títulos Valores.
(3) Gastos generales y administrativos excepto (Gastos de personal, Aportes a FOGADE y Aportes a SUDEBAN)
(4) Anualizados, calculados en base a Saldos Promedios
(5) No es anualizado.

CUADRO Nº 1 - 67
SISTEMA BANCARIO
FONDOS DEL MERCADO MONETARIO
PARTICIPACIONES VENCRED, S.A.
EVOLUCIÓN MENSUAL DEL BALANCE GENERAL DE PUBLICACIÓN, ESTADO DE RESULTADOS DE PUBLICACIÓN
E INDICADORES FINANCIEROS, SEGÚN RUBRO
diciembre / 2005 - junio - diciembre / 2006

R U B R O	2 0 0 5		2 0 0 6			Fondos del Mercado Monetario	Resto del Sistema	Sistema Bancario
	diciembre	junio	octubre	noviembre	diciembre			
BALANCE GENERAL DE PUBLICACIÓN (Millones de Bolívares)								
ACTIVO								
DISPONIBILIDADES	7	16	21	27	34	194.568	856.106	35.248.775
INVERSIONES EN TÍTULOS VALORES	6.377	5.908	5.375	5.355	5.386	224.819	1.308.775	44.876.372
CARTERA DE CRÉDITOS	12	10	561	555	552	552	1.433.684	62.022.574
INTERESES Y COMISIONES POR COBRAR	1	-	-	-	4	4.160	28.922	1.287.935
INVERSIONES EN EMPRESAS FILIALES, AFILIADAS Y SUCURSALES	-	-	-	-	-	-	8.438	2.410.135
BIENES REALIZABLES	-	-	-	-	-	-	9.718	69.291
BIENES DE USO	-	-	-	-	-	-	50.514	2.401.413
OTROS ACTIVOS	-	-	-	-	-	656	27.903	3.034.405
TOTAL DEL ACTIVO	6.397	5.934	5.957	5.937	5.976	424.755	3.724.060	151.350.900
PASIVO								
CAPTACIONES DEL PÚBLICO	-	-	13	13	13	364.546	3.223.088	127.065.200
OBLIGACIONES CON EL BCV	-	-	-	-	-	-	-	5.796
CAPTACIONES Y OBLIGACIONES CON EL BANAP	-	-	-	-	-	-	4.218	270.487
OTROS FINANCIAMIENTOS OBTENIDOS	-	-	-	-	-	-	160.523	4.957.582
OTRAS OBLIGACIONES POR INTERMEDIACIÓN FINANCIERA	-	-	-	-	-	-	290	1.043.619
INTERESES Y COMISIONES POR PAGAR	-	-	1	1	1	23.013	26.299	340.331
ACUMULACIONES Y OTROS PASIVOS	62	79	82	61	98	868	63.850	4.698.680
OBLIGACIONES SUBORDINADAS	-	-	-	-	-	-	-	47.181
OBLIGACIONES CONVERTIBLES EN CAPITAL	-	-	-	-	-	-	-	-
TOTAL DEL PASIVO	62	79	96	75	112	388.427	3.478.268	138.428.876
GESTIÓN OPERATIVA	-	-	6	7	-	-	-	-
TOTAL DE PATRIMONIO	6.335	5.855	5.855	5.855	5.864	36.328	245.792	12.922.024
TOTAL DEL PASIVO + PATRIMONIO + GESTIÓN OPERATIVA	6.397	5.934	5.957	5.937	5.976	424.755	3.724.060	151.350.900
CUENTAS DE ORDEN								
CUENTAS CONTINGENTES DEUDORAS	-	-	-	-	-	-	52.274	13.313.097
ACTIVOS DE LOS FIDEICOMISOS	-	-	-	-	-	-	4.897.201	70.982.640
OTROS ENCARGOS DE CONFIANZA	-	-	-	-	-	-	-	496.506
CUENTAS DEUDORAS POR OTROS ENCARGOS DE CONFIANZA (Fondo Mutual Habitacional)	-	-	-	-	-	-	301.866	4.691.623
OTRAS CUENTAS DEUDORAS DEL FONDO MUTUAL HABITACIONAL	-	-	-	-	-	-	1.578	38.823
OTRAS CUENTAS DE ORDEN DEUDORAS	91	98	103	105	107	3.740.106	7.742.456	210.752.023
OTRAS CUENTAS DE REGISTRO DEUDORAS	-	-	-	-	-	-	186	298.835
ESTADO DE RESULTADOS DE PUBLICACIÓN (Millones de Bolívares)								
INGRESOS FINANCIEROS	153	150	100	120	178	28.844	204.844	6.699.331
GASTOS FINANCIEROS	-	-	-	-	-	18.342	87.293	2.324.384
MARGEN FINANCIERO BRUTO	153	150	100	120	178	10.502	117.551	4.374.947
Ingresos por recuperaciones de activos financieros	-	-	-	-	-	-	953	113.784
Gastos por incobrabilidad y desvalorización de activos financieros	-	-	4	4	4	4	11.942	531.628
MARGEN FINANCIERO NETO	153	150	96	116	174	10.498	106.562	3.957.103
Otros ingresos operativos (1)	-	-	-	-	-	6.507	51.665	2.460.391
Otros gastos operativos (2)	8	8	8	9	9	11	11.712	334.291
MARGEN DE INTERMEDIACIÓN FINANCIERA	145	142	88	107	165	16.994	146.515	6.083.203
GASTOS DE TRANSFORMACIÓN	140	133	82	100	154	16.953	112.056	3.860.027
Gastos de personal	65	68	49	61	100	5.223	43.771	1.672.340
Gastos generales y administrativos (3)	75	65	33	39	54	4.929	56.978	1.876.743
Aportes al Fondo de Garantía de Depósitos y Protección Bancaria	-	-	-	-	-	6.567	9.910	239.240
Aportes a la Superintendencia de Bancos y Otras Instituciones Financieras	-	-	-	-	-	234	1.377	71.704
MARGEN OPERATIVO BRUTO	5	9	6	7	11	41	34.479	2.223.176
Ingresos por bienes realizables	-	-	-	-	-	-	146	46.257
Ingresos por programas especiales	-	-	-	-	-	-	-	-
Ingresos operativos varios	-	-	-	-	-	-	2.095	167.168
Gastos por bienes realizables	-	-	-	-	-	-	5.200	18.192
Gastos por depreciación, amortización y desvalorización de bienes diversos	-	-	-	-	-	-	15	780
Gastos operativos varios	-	-	-	-	-	-	2.095	336.446
MARGEN OPERATIVO NETO	5	9	6	7	11	41	29.410	2.081.183
Ingresos extraordinarios	-	-	-	-	-	-	1.310	17.832
Gastos Extraordinarios	-	-	-	-	-	-	584	84.130
RESULTADO BRUTO ANTES DE IMPUESTOS	5	9	6	7	11	41	30.136	2.014.885
Impuesto sobre la renta	-	-	-	-	-	-	-	173.026
RESULTADO NETO	5	9	6	7	11	41	30.136	1.841.859
INDICADORES FINANCIEROS (Porcentajes)								
EVALUACIÓN DEL PATRIMONIO								
[Patrimonio + Gestión Operativa] / Activo Total	99,03	98,67	98,39	98,74	98,13	8,67	7,10	9,81
[Patrimonio + Gestión Operativa] / [Activo Total + Inversiones Cedidas]	97,13	96,60	96,49	96,83	96,24	0,93	3,65	7,95
Otros Activos / [Patrimonio + Gestión Operativa]	-	-	-	-	-	1,81	11,35	23,40
Activo Improductivo / [Patrimonio + Gestión Operativa]	-	0,15	0,10	0,29	0,36	545,58	374,68	328,49
CALIDAD DE ACTIVOS								
Provisión para Cartera de Créditos / Cartera de Créditos Bruta	7,69	9,09	1,06	1,07	1,08	1,08	8,68	2,43
Provisión para Cartera de Créditos / Cartera Inmovilizada Bruta	-	-	-	-	-	-	112,86	229,09
Cartera Inmovilizada Bruta / Cartera de Créditos Bruta	-	-	-	-	-	-	7,70	1,06
Activo Improductivo / Activo Total	-	0,15	0,10	0,29	0,35	46,66	24,73	28,15
GESTIÓN ADMINISTRATIVA (4)								
Activo Productivo / Pasivo con Costo (5)	-	-	45.776,92	45.538,46	45.807,69	62,15	111,69	125,63
Brecha Estructural / Activo Total (5)	100,00	99,85	99,68	99,49	99,43	(32,49)	7,88	14,66
Gastos de Personal / Captaciones del Público Promedio	-	-	5.020,97	3.530,00	4.200,00	9,88	3,91	3,34
Gastos Operativos / Captaciones del Público Promedio	-	-	4.062,90	2.795,00	2.975,00	8,57	4,74	3,72
[Gtos. de Personal + Gtos. Operativos] / Activo Productivo Promedio	3,34	6,58	4,25	4,21	4,78	26,00	9,39	7,77
Otros Ingresos Operativos / Activo Promedio	-	-	-	-	-	5,42	3,48	4,22
[Gtos. de Personal + Gtos. Operativos] / Ingresos Financieros	75,80	88,67	85,33	86,05	87,50	62,68	53,14	54,57
RENTABILIDAD (4)								
Ingreso por Cartera de Créditos / Cartera de Créditos Promedio	-	-	11,26	7,93	9,81	9,81	21,40	16,70
Ingreso por Inversiones en Títulos Valores / Inversiones en Títulos Valores Promedio	4,42	7,45	4,76	4,77	5,27	42,30	13,70	10,17
Gastos Financieros / Captaciones Promedio con Costos	-	-	-	-	-	-	9,52	7,12
Margen Financiero Bruto / Activo Promedio	4,40	7,42	4,98	4,89	5,46	12,40	8,42	6,80
Ingresos Extraordinarios / Activo Promedio	-	-	-	-	-	-	0,07	-
Resultado Neto / Activo Promedio	0,30	0,45	0,30	0,29	0,33	0,04	2,49	2,97
Resultado Neto / Patrimonio Promedio	0,30	0,45	0,30	0,29	0,34	0,34	35,64	31,64
LIQUIDEZ								
Disponibilidades / Captaciones del Público	-	-	161,54	207,69	261,54	53,37	26,56	27,74
[Disponibilidades + Inv.Tit.Val.para Negociar y Disp.para la Venta] / Captaciones del Público	-	-	161,54	207,69	261,54	61,80	29,99	38,32
Cartera de Créditos Neta / Captaciones del Público	-	-	4.315,38	4.269,23	4.246,15	0,15	44,48	48,81
Cartera de Créditos Neta / [Captaciones del Público + Inversiones Cedidas]	9,60	7,87	431,54	426,92	424,62	0,01	21,26	38,57
[Capt. Oficiales + Inv. Cedidas Oficiales] / [Captaciones del Público + Inversiones Cedidas]	-	-	-	-	-	6,87	16,58	17,22
Activos a Corto Plazo / Pasivos a Corto Plazo	100,00	100,00	100,00	100,00	100,00	100,00	28,16	29,44

FUENTE: BALANCE GENERAL DE PUBLICACIÓN
 GERENCIA GENERAL TÉCNICA - GERENCIA DE ESTADÍSTICAS Y PUBLICACIONES
 (1) Incluye: Ingresos por Comisiones por Servicios, Ingresos por Diferencias de Cambio y Operaciones con Derivados, Ingresos por Inversiones en Empresas Filiales y Afiliadas, Ingresos por Inversiones en Sucursales y Ganancia en Inversiones en Títulos Valores.
 (2) Incluye: Gastos por Comisiones por Servicios, Gastos por Diferencias de Cambio y Operaciones con Derivados, Gastos por Inversiones en Empresas Filiales y Afiliadas, Gastos por Inversiones en Sucursales y Pérdida en Inversiones en Títulos Valores.
 (3) Gastos generales y administrativos excepto (Gastos de personal, Aportes a FOGADE y Aportes a SUDEBAN)
 (4) Anualizados, calculados en base a Saldos Promedios
 (5) No es anualizado.

CUADRO N° I - 68
SISTEMA BANCARIO
DISTRIBUCIÓN DE LAS DISPONIBILIDADES POR CUENTA, SEGÚN INSTITUTO
31-12-06
(Millones de Bolívares)

		D I S P O N I B I L I D A D E S						
I N S T I T U T O			BANCO CENTRAL DE VENEZUELA	BANCOS Y OTRAS INSTITUCIONES FINANCIERAS DEL PAÍS	BANCOS Y CORRESPONSALES DEL EXTERIOR	OFICINA MATRIZ Y SUCURSALES	EFFECTOS DE COBRO INMEDIATO	MENOS PROVISIÓN
	T O T A L	EFFECTIVO						
VENEZUELA	4.163.941	268.143	3.469.573	4.495	91.114	-	330.616	-
BANESCO	5.526.213	430.320	4.477.824	55.129	56.697	-	506.243	-
MERCANTIL	3.844.177	336.319	2.911.145	2.009	131.885	-	463.048	229
PROVINCIAL	3.645.733	298.531	2.770.208	71.451	96.704	-	409.069	230
OCCIDENTAL DE DESCUENTO	2.231.047	158.969	1.728.415	578	14.181	-	328.904	-
EXTERIOR	910.980	68.402	702.113	-	2.464	-	138.001	-
BANCARIBE	1.089.117	142.741	813.516	3.071	15.577	-	114.486	274
FONDO COMÚN	931.731	73.956	791.218	-	4.465	-	62.092	-
FEDERAL (Banco Comercial)	753.331	70.460	632.475	121	1.349	-	48.926	-
NACIONAL DE CRÉDITO	702.867	46.222	569.657	4.802	35.058	-	47.128	-
BANCORO	576.756	19.080	512.336	198	32.807	-	12.335	-
CANARIAS DE VENEZUELA	884.473	46.533	659.871	691	33.290	-	144.118	30
CARONÍ	544.223	29.932	443.440	17	23.813	-	47.942	921
VENEZOLANO DE CRÉDITO	680.349	70.828	532.105	21	18.239	-	59.156	-
CITIBANK	571.840	8.308	513.179	3.703	4.969	20.931	20.759	9
CORP BANCA	569.662	78.711	409.220	7.947	6.023	-	67.798	37
BOLÍVAR	436.399	5.329	367.776	662	6.103	-	56.529	-
CENTRAL	398.671	37.144	286.255	317	2.881	-	72.074	-
GUAYANA	328.526	30.593	284.688	10	1.069	-	12.166	-
CONFEDERADO	326.083	16.900	274.247	-	1.093	-	33.843	-
DEL SUR	230.604	15.548	176.778	50	3.374	-	34.854	-
SOFITASA	350.149	65.583	254.733	31	2.590	-	27.218	6
PLAZA	259.965	29.506	174.583	-	641	-	55.401	166
BANPRO	245.969	12.171	199.285	20.225	3.699	-	10.589	-
TOTALBANK	181.987	1.019	179.406	3	849	-	710	-
BANVALOR	68.947	1.614	63.775	7	2.346	-	1.684	479
STANFORD BANK	106.225	941	88.478	8.772	509	-	7.525	-
ABN AMRO BANK	66.989	28	65.151	1.214	189	-	407	-
INVERUNIÓN	43.077	802	30.904	-	1.066	-	10.305	-
BANORTE	48.955	1.798	40.293	-	989	-	5.876	1
HELM BANK DE VENEZUELA	38.480	363	25.438	32	651	-	11.996	-
100% BANCO 1_/	20.583	1.776	15.111	548	1.785	-	1.363	-
BANCO DE EXPORTACIÓN Y COMERCIO	7.595	3	1.348	6.206	38	-	-	-
INDUSTRIAL DE VENEZUELA	2.147.729	122.261	1.894.830	14.147	19.808	-	98.589	1.906
BANFOANDES	1.276.911	158.136	1.050.086	5.811	2.977	-	59.969	68
BANCO DEL TESORO	114.907	1.709	107.987	3.743	477	-	991	-
BANCO AGRÍCOLA DE VENEZUELA	8.791	2.647	5.302	444	289	-	109	-
BANGENTE	12.198	3	8.369	3.817	9	-	-	-
DESARROLLO DEL MICROEMPRESARIO	7.103	497	5.216	1.376	-	-	14	-
BANCRECER	38.712	-	875	37.837	-	-	-	-
BANCO DEL SOL	328	36	141	145	-	-	6	-
MI BANCO	346	-	-	346	-	-	-	-
BANINVEST	10.845	21	4.384	6.395	43	-	2	-
SOFIOCCIDENTE	2.872	4	2.322	474	45	-	27	-
FEDERAL (Banco de Inversión)	245	-	1	242	2	-	-	-
FIVCA	917	-	165	752	-	-	-	-
B.H. ACTIVO	3.196	-	2.956	240	-	-	-	-
INVERBANCO	50	-	23	27	-	-	-	-
EMPRESARIAL (ANFICO)	7.576	1	227	7.348	-	-	-	-
MI CASA	438.954	58.445	323.588	17.781	8.436	-	30.704	-
CASA PROPIA	192.689	28.017	127.172	583	1.175	-	35.742	-
BANPLUS	4.194	1.704	669	107	305	-	1.409	-
FEDERAL (Fondo del Mercado Monetario)	194.534	-	193.366	815	353	-	-	-
PARTICIPACIONES VENCRED	34	-	23	11	-	-	-	-
BANCA UNIVERSAL Y BANCA COMERCIAL	34.392.669	2.653.862	27.537.350	259.976	622.067	20.931	3.302.839	4.356
Banca Universal	29.104.342	2.351.872	23.051.316	184.538	551.615	20.931	2.945.874	1.804
Banca Comercial	5.288.327	301.990	4.486.034	75.438	70.452	-	356.965	2.552
RESTO DEL SISTEMA BANCARIO	856.106	88.192	654.896	34.775	10.359	-	67.884	-
Banca de Inversión	14.879	25	6.872	7.863	90	-	29	-
Banca Hipotecaria	3.246	-	2.979	267	-	-	-	-
Empresas de Arrendamiento Financiero	7.576	1	227	7.348	-	-	-	-
Entidades de Ahorro y Préstamo	635.837	88.166	451.429	18.471	9.916	-	67.855	-
Fondos del Mercado Monetario	194.568	-	193.389	826	353	-	-	-
TOTAL SISTEMA BANCARIO	35.248.775	2.742.054	28.192.246	294.751	632.426	20.931	3.370.723	4.356
septiembre - 06	26.142.310	1.681.042	20.436.597	161.154	795.036	10.068	3.060.798	2.385
VARIACIÓN								
ABSOLUTA	9.106.465	1.061.012	7.755.649	133.597	(162.610)	10.863	309.925	1.971
RELATIVA	34,83	63,12	37,95	82,90	(20,45)	107,90	10,13	82,64

FUENTE: BALANCE GENERAL DE PUBLICACIÓN
GERENCIA GENERAL TÉCNICA - GERENCIA DE ESTADÍSTICAS Y PUBLICACIONES
1_/ Antes FINANCORP BANCO COMERCIAL, C.A.

CUADRO N° I - 69
SISTEMA BANCARIO
DISTRIBUCIÓN DE LA CARTERA DE INVERSIONES POR CUENTA, SEGÚN INSTITUTO
31-12-06
(Millones de Bolívars)

I N S T I T U T O	C A R T E R A D E I N V E R S I O N E S								I N V E R S I O N E S E N E M P R E S A S F I L I A L E S , A F I L I A D A S Y S U C U R S A L E S			
	T O T A L	COLOCACIONES EN EL BCV Y OPERACIONES INTERBANCARIAS	TITULOS VALORES						T O T A L	INVERSIONES EN EMPRESAS FILIALES Y AFILIADAS	INVERSIONES EN SUCURSALES	MENOS PROVISION
			PARA NEGOCIAR	DISPONIBLES PARA LA VENTA	MANTENIDAS HASTA SU VENCIMIENTO	INVERSIONES DE DISPONIBILIDAD RESTRINGIDA	OTROS	MENOS PROVISION				
VENEZUELA	5.809.670	2.648.764	77.819	1.349.007	327.983	1.447.774	-	41.677	605.718	21.193	584.525	-
BANESCO	2.923.310	-	-	1.199.527	1.386.174	335.333	2.276	-	156.165	4.245	151.920	-
MERCANTIL	3.763.509	2.057.916	-	1.137.110	455.379	113.364	-	260	318.127	132.743	187.167	1.783
PROVINCIAL	4.362.624	3.201.201	48.433	259.252	562.336	295.120	1.642	5.360	50.117	38.318	11.799	-
OCCIDENTAL DE DESCUENTO	1.974.149	14.000	228.588	4.171	1.571.710	159.155	-	3.475	-	-	-	-
EXTERIOR	294.997	88.430	-	24.007	132.717	49.143	700	-	-	-	-	-
BANCARIBE	308.755	536	26.686	230.173	-	51.360	-	-	191.516	191.516	-	-
FONDO COMÚN	1.301.122	8.532	-	357.378	319.840	598.782	16.590	-	2.567	2.567	-	-
FEDERAL (Banco Comercial)	2.470.976	2.158.085	173.156	21.443	85.511	25.968	6.813	-	-	-	-	-
NACIONAL DE CRÉDITO	846.899	256.256	341.205	226.545	2.500	12.339	8.054	-	27	27	-	-
BANCORO	767.164	10.750	-	214.500	371.451	78.094	92.369	-	-	-	-	-
CANARIAS DE VENEZUELA	78.391	2.068	113	2.410	900	72.770	130	-	755	755	-	-
CARONÍ	1.362.578	1.001.719	64.900	281.842	6.113	-	8.004	-	60.532	60.532	-	-
VENEZOLANO DE CRÉDITO	1.225.368	775.345	-	5.477	2.300	442.246	-	-	24.782	5.236	19.574	28
CITIBANK	1.187.451	413.547	247.506	68.351	113.020	341.747	3.280	-	-	-	-	-
CORP BANCA	80.950	35.000	-	32.575	11.623	1.790	-	38	204.693	82.228	122.506	41
BOLÍVAR	541.024	71.250	-	105.859	249.119	108.600	6.196	-	5.032	5.032	-	-
CENTRAL	355.984	21.709	-	277.887	52.624	2.543	1.221	-	5.024	5.147	-	123
GUAYANA	669.402	385.500	-	172.034	103.875	5.771	2.222	-	-	-	-	-
CONFEDERADO	769.758	102.998	15.903	646.470	1.864	2.523	-	-	-	-	-	-
DEL SUR	634.836	535.533	-	81.757	12.120	1.959	3.467	-	17.941	17.941	-	-
SOFITASA	40.673	243	-	26.785	10.662	1.823	1.259	99	-	39	-	39
PLAZA	112.819	109.000	-	2.101	1.818	-	-	100	-	-	-	-
BANPRO	258.550	-	-	856	154.569	95.735	7.390	-	-	99	-	99
TOTALBANK	74.599	38.825	-	23.229	11.407	-	1.138	-	55.529	55.529	-	-
BANVALOR	346.427	187.836	154.202	-	3.032	214	1.143	-	-	-	-	-
STANFORD BANK	151.565	75.451	-	72.978	1.884	-	1.252	-	-	-	-	-
ABN AMRO BANK	334.234	286.717	-	-	45.037	-	2.480	-	-	-	-	-
INVERUNIÓN	177.997	-	-	116.157	42.211	17.789	1.840	-	24	24	-	-
BANORTE	179.905	27.250	-	137.972	4.683	-	10.000	-	-	-	-	-
HELM BANK DE VENEZUELA	69.252	42.200	92	23.690	3.270	-	-	-	-	-	-	-
100% BANCO 1/	38.413	34.000	97	445	3.871	-	-	-	-	-	-	-
BANCO DE EXPORTACIÓN Y COMERCIO	3.358	544	-	-	2.814	-	-	-	-	-	-	-
INDUSTRIAL DE VENEZUELA	5.136.102	1.317.387	-	3.034.098	384.610	2.042	398.925	960	703.148	213.237	489.911	-
BANFOANDES	3.735.868	2.172.269	-	1.417.975	59.479	86.145	-	-	-	-	-	-
BANCO DEL TESORO	424.592	89.019	-	269.766	29.487	34.113	2.207	-	-	-	-	-
BANCO AGRÍCOLA DE VENEZUELA	618.355	609.067	-	43	9.245	-	-	-	-	-	-	-
BANGENTE	10	-	-	10	-	-	-	-	-	-	-	-
DESARROLLO DEL MICROEMPRESARIO	35.507	2.000	-	33.507	-	-	-	-	-	-	-	-
BANCRECER	85.823	-	85.823	-	-	-	-	-	-	-	-	-
BANCO DEL SOL	13.092	5.900	6.992	200	-	-	-	-	-	-	-	-
MI BANCO	1.539	1.539	-	-	-	-	-	-	-	-	-	-
BANINVEST	22.849	-	8.977	2	13.870	-	-	-	8.180	8.180	-	-
SOFIOCCIDENTE	6.831	4.695	-	1.651	485	-	-	-	-	-	-	-
FEDERAL (Banco de Inversión)	13.346	9.950	-	3.082	-	-	314	-	-	-	-	-
FIVCA	16.374	15.669	-	705	-	-	-	-	-	-	-	-
B.H. ACTIVO	127.297	10.000	-	42.832	49.227	25.238	-	-	-	-	-	-
INVERBANCO	5.044	2.846	-	2.198	-	-	-	-	-	-	-	-
EMPRESARIAL (ANFICO)	5.921	5.920	-	1	-	-	-	-	-	-	-	-
MI CASA	645.323	273.075	917	218	370.361	752	-	-	258	258	-	-
CASA PROPIA	204.296	144.885	-	19.149	6.349	2.649	31.264	-	-	-	-	-
BANPLUS	36.675	29.050	-	5	7.620	-	-	-	-	-	-	-
FEDERAL (Fondo del Mercado Monetario)	219.433	165.841	-	30.719	22.873	-	-	-	258	258	-	-
PARTICIPACIONES VENCRED	5.386	5.386	-	-	-	-	-	-	-	-	-	-
BANCA UNIVERSAL Y BANCA COMERCIAL	43.567.597	18.788.386	1.471.515	11.857.587	6.537.238	4.384.242	580.598	51.969	2.401.697	836.408	1.567.402	2.113
Banca Universal	31.663.230	13.969.979	1.035.250	7.276.123	5.232.188	4.143.241	57.358	50.909	1.693.493	618.115	1.077.491	2.113
Banca Comercial	11.904.367	4.818.407	436.265	4.581.464	1.305.050	241.001	523.240	1.060	708.204	218.293	489.911	-
RESTO DEL SISTEMA BANCARIO	1.308.775	667.317	9.894	100.562	470.785	28.639	31.578	-	8.438	8.438	-	-
Banca de Inversión	59.400	30.314	8.977	5.440	14.355	-	314	-	8.180	8.180	-	-
Banca Hipotecaria	132.341	12.846	-	45.030	49.227	25.238	-	-	-	-	-	-
Empresas de Arrendamiento Financiero	5.921	5.920	-	1	-	-	-	-	-	-	-	-
Entidades de Ahorro y Préstamo	886.294	447.010	917	19.372	384.330	3.401	31.264	-	258	258	-	-
Fondos del Mercado Monetario	224.819	171.227	-	30.719	22.873	-	-	-	-	-	-	-
TOTAL SISTEMA BANCARIO	44.876.372	19.455.703	1.481.409	11.958.149	7.008.023	4.412.881	612.176	51.969	2.410.135	844.846	1.567.402	2.113
septiembre - 06	40.632.086	18.482.552	823.283	8.576.452	7.594.174	4.692.600	514.734	51.709	2.545.600	1.078.466	1.469.277	2.143
VARIACIÓN												
ABSOLUTA	4.244.286	973.151	658.126	3.381.697	(586.151)	(279.719)	97.442	260	(135.465)	(233.620)	98.125	(30)
RELATIVA	10,45	5,27	79,94	39,43	(7,72)	(5,96)	18,93	0,50	(5,32)	(21,66)	6,68	(1,40)

FUENTE: BALANCE GENERAL DE PUBLICACIÓN
GERENCIA GENERAL TÉCNICA - GERENCIA DE ESTADÍSTICAS Y PUBLICACIONES
1/ Antes FINANCORP BANCO COMERCIAL, C.A.

CUADRO N° I - 71
SISTEMA BANCARIO
DISTRIBUCIÓN DE LA CARTERA DE CRÉDITOS POR CUENTA, SEGÚN INSTITUTO
31-12-06
(Millones de Bolívares)

I N S T I T U T O	TOTAL CARTERA DE CRÉDITOS NETA	C A R T E R A D E C R É D I T O S										TOTAL PROVISIÓN PARA CARTERA DE CRÉDITOS
		CRÉDITOS VIGENTES	PROVISIÓN PARA	CRÉDITOS REESTRUCTURADOS	PROVISIÓN PARA	CRÉDITOS VENCIDOS	I N M O V I L I Z A D A		PROVISIÓN PARA	PROVISIÓN GENÉRICA	PROVISIÓN PARA CRÉDITOS	
			CRÉDITOS VIGENTES		CRÉDITOS REESTRUCTURADOS		CRÉDITOS EN LITIGIO	CRÉDITOS EN LITIGIO	PARA CARTERA DE CRÉDITOS	ENTREGADOS A MICROEMPRESARIOS		
VENEZUELA	8.044.655	8.131.596	8.146	3.655	566	34.566	23.381	888	852	84.813	8.292	126.050
BANESCO	8.721.551	8.808.372	35.464	30.426	12.830	44.547	16.234	5.257	4.539	89.380	8.604	167.051
MERCANTIL	8.363.332	8.518.853	16.980	6.981	2.300	55.560	7.617	7.005	3.599	185.936	8.635	225.067
PROVINCIAL	7.268.407	7.396.018	33.212	11.511	7.316	52.359	19.315	6.272	6.213	119.752	11.945	197.753
OCCIDENTAL DE DESCUENTO	3.203.637	3.236.273	26.610	8	1	48.607	17.029	1.395	1.325	32.092	5.589	82.646
EXTERIOR	2.986.291	3.027.478	679	-	-	4.150	608	1.311	374	42.995	1.992	46.648
BANCARIBE	2.563.408	2.607.058	3.863	2.141	1.058	6.891	2.844	1.221	1.208	42.789	2.141	53.903
FONDO COMÚN	1.926.365	1.936.869	3.835	1.158	306	14.643	1.917	366	180	19.189	1.244	26.671
FEDERAL (Banco Comercial)	1.154.300	1.168.968	4.916	-	-	13.899	10.828	1.477	1.462	11.565	1.273	30.044
NACIONAL DE CRÉDITO	1.482.732	1.504.028	12.286	2.142	-	5.100	1.612	1.732	688	14.819	865	30.270
BANCORO	1.378.337	1.399.427	15.749	465	-	36.726	7.537	5.283	4.923	34.167	1.188	63.564
CANARIAS DE VENEZUELA	1.752.651	1.761.192	6.528	-	-	25.088	6.432	2.077	1.998	17.437	3.311	35.706
CARONÍ	697.064	706.590	4.103	1.061	1.616	13.725	11.682	2.369	1.901	7.051	328	26.681
VENEZOLANO DE CRÉDITO	965.187	970.866	1.409	3.814	779	3.155	492	1.103	624	9.514	933	13.751
CITIBANK	591.047	601.343	7.361	4.222	422	2.079	2.075	54	54	6.077	662	16.651
CORP BANCA	1.409.457	1.421.328	461	198	-	9.401	4.061	-	-	14.636	2.312	21.470
BOLÍVAR	953.410	958.280	71	-	-	5.299	76	-	-	9.364	658	10.169
CENTRAL	879.514	892.530	5.040	951	-	11.445	4.067	2.876	4.907	13.123	1.151	28.288
GUAYANA	749.629	760.608	1.099	-	-	5.070	6.415	1.016	1.022	7.590	939	17.065
CONFEDERADO	500.722	505.953	562	-	-	4.251	2.991	4	4	5.013	916	9.486
DEL SUR	273.190	271.694	-	1.640	-	6.816	2.600	-	-	4.175	185	6.960
SOFITASA	697.188	714.202	9.518	-	-	4.382	4.382	2.899	2.899	6.935	561	24.295
PLAZA	703.758	713.664	2.283	-	-	1.465	406	1.243	559	8.467	899	12.614
BANPRO	469.217	467.781	2.974	1.436	2	10.598	2.674	-	-	4.695	253	10.598
TOTALBANK	65.968	66.526	27	-	-	348	111	-	-	651	117	906
BANVALOR	96.769	98.014	-	-	-	103	338	767	768	970	39	2.115
STANFORD BANK	222.474	225.805	268	-	-	1.564	143	-	-	4.408	76	4.895
ABN AMRO BANK	68.223	68.473	-	1.318	869	-	-	-	-	699	-	1.568
INVERUNIÓN	92.775	93.293	-	-	-	679	212	-	-	983	2	1.197
BANORTE	170.934	171.318	1.192	-	-	4.318	928	162	161	1.688	895	4.864
HELM BANK DE VENEZUELA	82.589	85.925	2.498	-	-	47	7	-	-	842	36	3.383
100% BANCO 1/	71.598	72.635	150	-	-	4	4	-	-	867	20	1.041
BANCO DE EXPORTACIÓN Y COMERCIO	9.159	9.252	-	-	-	-	-	-	-	93	-	93
INDUSTRIAL DE VENEZUELA	589.872	567.704	6.754	30.905	19.892	52.430	6.798	-	-	5.261	22.462	61.167
BANFOANDES	1.199.497	1.211.268	8.065	1.406	358	23.195	4.964	1.619	1.370	13.039	10.195	37.991
BANCO DEL TESORO	36.789	37.165	-	-	-	367	367	-	-	376	-	743
BANCO AGRÍCOLA DE VENEZUELA	18.983	18.983	-	-	-	-	-	-	-	-	-	-
BANGENTE	82.314	83.511	-	89	-	1.068	-	-	-	-	2.354	2.354
DESARROLLO DEL MICROEMPRESARIO	40.432	41.024	-	-	-	399	-	-	-	-	991	991
BANCRECER	4.125	4.233	-	-	-	106	-	-	-	-	214	214
BANCO DEL SOL	1.190	1.214	-	-	-	-	-	-	-	-	24	24
MI BANCO	150	153	-	-	-	-	-	-	-	-	3	3
BANINVEST	42.705	43.104	509	-	-	1.601	1.060	-	-	431	-	2.000
SOFIOCCIDENTE	13.793	14.002	240	289	211	631	454	59	59	224	-	1.188
FEDERAL (Banco de Inversión)	-	-	-	-	-	-	-	-	-	-	-	-
FIVCA	-	4	2	-	-	63	63	154	154	2	-	221
B.H. ACTIVO	826	834	-	-	-	-	-	-	-	8	-	8
INVERBANCO	18.258	18.562	198	32	24	325	250	332	329	192	-	993
EMPRESARIAL (ANFICO)	7.895	8.096	128	-	-	124	122	1.439	1.418	96	-	1.764
MI CASA	889.806	900.991	3.000	694	-	6.988	6.202	1.835	1.835	9.439	226	20.702
CASA PROPIA	418.815	423.727	2.387	385	7	2.491	959	863	803	4.278	217	8.651
BANPLUS	41.034	37.555	32	389	-	80.766	76.515	23.148	22.294	1.370	613	100.824
FEDERAL (Fondo del Mercado Monetario)	-	-	-	-	-	-	-	-	-	-	-	-
PARTICIPACIONES VENCRED	552	558	-	-	-	-	-	-	-	6	-	6
BANCA UNIVERSAL Y BANCA COMERCIAL	60.588.890	61.337.467	222.103	105.527	48.315	504.450	171.147	48.396	41.630	821.451	102.304	1.406.950
Banca Universal	53.616.130	54.308.013	186.561	72.750	27.554	377.022	134.464	38.444	32.731	729.474	69.315	1.180.099
Banca Comercial	6.972.760	7.029.454	35.542	32.777	20.761	127.428	36.683	9.952	8.899	91.977	32.989	226.851
RESTO DEL SISTEMA BANCARIO	1.433.684	1.447.433	6.496	1.789	242	92.989	85.625	27.830	26.892	16.046	1.056	136.357
Banca de Inversión	56.498	57.110	751	289	211	2.295	1.577	213	213	657	-	3.409
Banca Hipotecaria	19.084	19.396	198	32	24	325	250	332	329	200	-	1.001
Empresas de Arrendamiento Financiero	7.895	8.096	128	-	-	124	122	1.439	1.418	96	-	1.764
Entidades de Ahorro y Préstamo	1.349.655	1.362.273	5.419	1.468	7	90.245	83.676	25.846	24.932	15.087	1.056	130.177
Fondos del Mercado Monetario	552	558	-	-	-	-	-	-	-	6	-	6
TOTAL SISTEMA BANCARIO	62.022.574	62.784.900	228.599	107.316	48.557	597.439	256.772	76.226	68.522	837.497	103.360	1.543.307
septiembre - 06	51.476.712	52.014.732	186.946	125.458	53.972	593.918	310.152	67.006	39.571	643.743	90.018	1.324.402
VARIACIÓN												
ABSOLUTA	10.545.862	10.770.168	41.653	(18.142)	(5.415)	3.521	(53.380)	9.220	28.951	193.754	13.342	218.905
RELATIVA	20,49	20,71	22,28	(14,46)	(10,03)	0,59	(17,21)	13,76	73,16	30,10	14,82	16,53

FUENTE: BALANCE GENERAL "FORMA E"
GERENCIA GENERAL TÉCNICA - GERENCIA DE ESTADÍSTICAS Y PUBLICACIONES
1./ Antes FINANCORP BANCO COMERCIAL, C.A.

CUADRO N° I - 73
SISTEMA BANCARIO
CARTERA DE CRÉDITOS Y VARIACIÓN ABSOLUTA Y RELATIVA, SEGÚN ACTIVIDAD ECONÓMICA
diciembre 2006 - septiembre 2006

ACTIVIDAD ECONÓMICA	CARTERA DE CRÉDITOS											
	TOTAL SISTEMA BANCARIO				BANCA UNIVERSAL Y BANCA COMERCIAL				RESTO DEL SISTEMA BANCARIO			
	(Millones de Bs.)		VARIACIÓN		(Millones de Bs.)		VARIACIÓN		(Millones de Bs.)		VARIACIÓN	
	diciembre - 06	septiembre - 06	Absoluta	Relativa	diciembre - 06	septiembre - 06	Absoluta	Relativa	diciembre - 06	septiembre - 06	Absoluta	Relativa
AGRÍCOLA, PESQUERA Y FORESTAL	6.861.068	5.920.024	941.044	15,90	6.839.105	5.904.643	934.462	15,83	21.963	15.381	6.582	42,79
EXPLOTACIÓN DE MINAS E HIDROCARBUROS	706.228	664.349	41.879	6,30	689.590	650.608	38.982	5,99	16.638	13.741	2.897	21,08
INDUSTRIA MANUFACTURERA	5.841.009	5.373.752	467.257	8,70	5.803.921	5.344.064	459.857	8,61	37.088	29.688	7.400	24,93
ELECTRICIDAD, GAS Y AGUA	153.149	158.461	(5.312)	(3,35)	146.479	154.932	(8.453)	(5,46)	6.670	3.529	3.141	89,01
CONSTRUCCIÓN	4.962.182	4.477.593	484.589	10,82	4.652.316	4.242.826	409.490	9,65	309.866	234.767	75.099	31,99
COMERCIO MAYOR Y DETAL, RESTAURANTES Y HOTELES	15.270.976	12.562.590	2.708.386	21,56	14.713.334	12.107.121	2.606.213	21,53	557.642	455.469	102.173	22,43
TRANSPORTE, ALMACENAMIENTO Y COMUNICACIONES	1.940.164	1.385.401	554.763	40,04	1.921.460	1.369.421	552.039	40,31	18.704	15.980	2.724	17,05
ESTABL.FINANC., SEG., BIENES INMUEB Y SERV.PREST. EMPR.	19.713.916	16.095.309	3.618.607	22,48	19.495.913	15.927.945	3.567.968	22,40	218.003	167.364	50.639	30,26
SERVICIOS COMUNALES, SOCIALES Y PERSONALES	5.253.846	4.213.479	1.040.367	24,69	5.044.499	4.047.813	996.686	24,62	209.347	165.666	43.681	26,37
ACTIVIDADES NO BIEN ESPECIFICADAS	2.863.343	1.950.156	913.187	46,83	2.689.223	1.846.943	842.280	45,60	174.120	103.213	70.907	68,70
MENOS PROVISIÓN	1.543.307	1.324.402	218.905	16,53	1.406.950	1.190.627	216.323	18,17	136.357	133.775	2.582	1,93
T O T A L	62.022.574	51.476.712	10.545.862	20,49	60.588.890	50.405.689	10.183.201	20,20	1.433.684	1.071.023	362.661	33,86
ESTABL.FINANC., SEG., BIENES INMUEB Y SERV.PREST. EMPR.												
CRÉDITOS AL CONSUMO	13.878.480	11.115.026	2.763.454	24,86	13.699.449	10.979.520	2.719.929	24,77	179.031	135.506	43.525	32,12
Vehículos	5.625.080	4.465.482	1.159.598	25,97	5.513.663	4.372.321	1.141.342	26,10	111.417	93.161	18.256	19,60
Tarjetas de Créditos	6.957.439	5.601.804	1.355.635	24,20	6.926.963	5.577.196	1.349.767	24,20	30.476	24.608	5.868	23,85
Otros 1_/	1.295.961	1.047.740	248.221	23,69	1.258.823	1.030.003	228.820	22,22	37.138	17.737	19.401	109,38
PRÉSTAMOS HIPOTECARIOS 2_/	3.594.645	2.831.479	763.166	26,95	3.564.498	2.801.654	762.844	27,23	30.147	29.825	322	1,08
OTROS CRÉDITOS 3_/	2.240.791	2.148.804	91.987	4,28	2.231.966	2.146.771	85.195	3,97	8.825	2.033	6.792	334,09
T O T A L	19.713.916	16.095.309	3.618.607	22,48	19.495.913	15.927.945	3.567.968	22,40	218.003	167.364	50.639	30,26

FUENTE: FORMULARIO SBIF-026

GERENCIA GENERAL TÉCNICA - GERENCIA DE ESTADÍSTICAS Y PUBLICACIONES

1_/ Se refiere a productos tales como Créditos en Cuentas Corrientes y Línea Blanca.

2_/ No incluye los Créditos a la Construcción

3_/ Alquiler y Arrendamiento de Inmuebles, Maquinaria y Equipos, Servicios Técnicos y Profesionales.

CUADRO Nº I - 74
SISTEMA BANCARIO
CARTERA AGRÍCOLA CLASIFICADA POR SUBSECTOR, SEGÚN INSTITUTO
31-12-06
(Millones de Bolívares)

I N S T I T U T O	CARTERA AGRÍCOLA				
	TOTAL	SUBSECTOR			
		ANIMAL	VEGETAL	FORESTAL	PESQUERO
VENEZUELA	926.660	371.175	546.227	-	9.258
BANESCO	906.492	316.217	583.023	272	6.980
MERCANTIL	1.145.111	548.830	560.905	6.711	28.665
PROVINCIAL	951.783	352.812	594.794	335	3.842
OCCIDENTAL DE DESCUENTO	395.876	308.655	75.442	-	11.779
EXTERIOR	323.069	41.417	276.430	-	5.222
CARIBE	325.483	127.539	196.451	512	981
FONDO COMÚN	194.977	70.352	124.625	-	-
FEDERAL (Banco Comercial) 1_/	90.090	25.586	59.517	3.000	1.987
NACIONAL DE CRÉDITO 2_/	175.594	35.618	125.937	4.922	9.117
BANCORO 3_/	118.350	113.136	5.214	-	-
CANARIAS DE VENEZUELA	196.969	100.550	96.419	-	-
CARONÍ 4_/	45.911	32.953	12.314	83	561
VENEZOLANO DE CRÉDITO	124.478	72.238	39.745	5.350	7.145
CITIBANK	84.276	21.493	53.783	9.000	-
CORP BANCA	164.578	24.675	139.903	-	-
BOLÍVAR 5_/	97.177	6.151	80.663	1.950	8.413
CENTRAL	96.043	63.520	30.711	-	1.812
GUAYANA	52.843	41.051	6.665	5.127	-
CONFEDERADO	32.242	19.221	11.735	-	1.286
DEL SUR 6_/	24.012	13.906	10.106	-	-
SOFITASA 7_/	62.121	43.157	18.964	-	-
PLAZA	90.842	42.554	48.288	-	-
BANPRO 8_/	33.120	21.498	11.622	-	-
TOTALBANK 9_/	6.493	3.856	2.357	-	280
BANVALOR	9.054	6.840	1.764	200	250
STANFORD BANK	18.338	13.581	4.757	-	-
ABN AMRO BANK	10.750	1.650	8.600	500	-
INVERUNIÓN	9.168	5.451	3.717	-	-
BANORTE	15.651	12.951	1.454	-	1.246
HELM BANK DE VENEZUELA	8.937	5.504	3.433	-	-
100% BANCO 10_/	-	-	-	-	-
BANCO DE EXPORTACIÓN Y COMERCIO	-	-	-	-	-
INDUSTRIAL DE VENEZUELA	31.524	12.118	11.059	8.324	23
BANFOANDES	196.713	196.713	-	-	-
BANCO DEL TESORO	675	-	675	-	-
BANCO AGRÍCOLA DE VENEZUELA	18.982	3.370	13.658	30	1.924
BANGENTE	-	-	-	-	-
DESARROLLO DEL MICROEMPRESARIO	-	-	-	-	-
BANCRECER	-	-	-	-	-
BANCO DEL SOL	-	-	-	-	-
MI BANCO	-	-	-	-	-
BANINVEST	-	-	-	-	-
SOFIOCCIDENTE	-	-	-	-	-
FEDERAL (Banco de Inversión)	-	-	-	-	-
FIVCA	-	-	-	-	-
B.H. ACTIVO	-	-	-	-	-
INVERBANCO	-	-	-	-	-
EMPRESARIAL (ANFICO)	-	-	-	-	-
MI CASA	-	-	-	-	-
CASA PROPIA	-	-	-	-	-
BANPLUS	-	-	-	-	-
FEDERAL (Fondo del Mercado Monetario)	-	-	-	-	-
PARTICIPACIONES VENCRED	-	-	-	-	-
BANCA UNIVERSAL Y BANCA COMERCIAL	6.984.382	3.076.338	3.760.957	46.316	100.771
Banca Universal	6.399.416	2.770.544	3.514.091	27.215	87.566
Banca Comercial	584.966	305.794	246.866	19.101	13.205
RESTO DEL SISTEMA BANCARIO	-	-	-	-	-
Banca de Inversión	-	-	-	-	-
Banca Hipotecaria	-	-	-	-	-
Empresas de Arrendamiento Financiero	-	-	-	-	-
Entidades de Ahorro y Préstamo	-	-	-	-	-
Fondos del Mercado Monetario	-	-	-	-	-
TOTAL SISTEMA BANCARIO	6.984.382	3.076.338	3.760.957	46.316	100.771
septiembre - 06	6.080.202	2.618.691	3.308.196	42.749	110.566
VARIACIÓN					
ABSOLUTA	904.180	457.647	452.761	3.567	(9.795)
RELATIVA	14,87	17,48	13,69	8,34	(8,86)

FUENTE: FORMULARIO PM-SBIF023

GERENCIA GENERAL TÉCNICA - GERENCIA DE ESTADÍSTICAS Y PUBLICACIONES

1_/ No cuadra con Balance de Publicación por no incluir en el mismo operaciones de reporto por Bs. 6.813 millones

2_/ No cuadra con Balance de Publicación por no incluir en el mismo compra de Títulos Valores afectos a reporto por Bs. 5.054 millones

3_/ No cuadra con Balance de Publicación por no incluir en el mismo bonos de prenda agricola por Bs. 18.063 millones

4_/ No cuadra con Balance de Publicación por no incluir en el mismo operaciones de reporto por Bs. 7.582 millones

5_/ No cuadra con Balance de Publicación por no incluir en el mismo reporto por Bs. 6.196 millones

6_/ No cuadra con Balance de Publicación por no incluir en el mismo reporto por Bs. 3.467 millones

7_/ No cuadra con Balance de Publicación por no incluir en el mismo 7 reportos en bolsa agricola por Bs. 1.259 millones

8_/ No cuadra con Balance de Publicación por no incluir en el mismo reporto por Bs. 7.390 millones

9_/ No cuadra con Balance de Publicación por no incluir en el mismo reporto por Bs. 1.138 millones

10_/ Antes FINANCORP BANCO COMERCIAL, C.A.

CUADRO N° I - 75
SISTEMA BANCARIO
CARTERA AGRÍCOLA CLASIFICADA POR SITUACIÓN DEL CRÉDITO, SEGÚN INSTITUTO
31-12-06
(Millones de Bolívares)

I N S T I T U T O	CARTERA AGRÍCOLA					
	TOTAL	SITUACIÓN DEL CRÉDITO				
		VIGENTE	REESTRUCTURADA	I N M O V I L I Z A D A		
				TOTAL	VENCIDA	EN LITIGIO
VENEZUELA	926.660	921.440	-	5.220	4.369	851
BANESCO	906.492	901.715	60	4.717	4.717	-
MERCANTIL	1.145.111	1.139.564	441	5.106	4.934	172
PROVINCIAL	951.783	938.534	10.000	3.249	3.077	172
OCCIDENTAL DE DESCUENTO	395.876	388.446	-	7.430	7.430	-
EXTERIOR	323.069	322.657	-	412	412	-
CARIBE	325.483	324.467	610	406	406	-
FONDO COMÚN	194.977	193.076	419	1.482	1.198	284
FEDERAL (Banco Comercial) 1_/	90.090	90.017	-	73	73	-
NACIONAL DE CRÉDITO 2_/	175.594	172.469	2.142	983	88	895
BANCORO 3_/	118.350	114.981	400	2.969	2.607	362
CANARIAS DE VENEZUELA	196.969	191.864	-	5.105	5.105	-
CARONÍ 4_/	45.911	41.207	-	4.704	4.704	-
VENEZOLANO DE CRÉDITO	124.478	124.228	-	250	250	-
CITIBANK	84.276	84.276	-	-	-	-
CORP BANCA	164.578	164.433	-	145	145	-
BOLÍVAR 5_/	97.177	96.658	-	519	519	-
CENTRAL	96.043	96.003	-	40	40	-
GUAYANA	52.843	52.777	-	66	66	-
CONFEDERADO	32.242	32.191	-	51	51	-
DEL SUR 6_/	24.012	22.831	-	1.181	1.181	-
SOFITASA 7_/	62.121	62.101	-	20	20	-
PLAZA	90.842	90.842	-	-	-	-
BANPRO 8_/	33.120	32.557	-	563	563	-
TOTALBANK 9_/	6.493	6.441	-	52	52	-
BANVALOR	9.054	9.054	-	-	-	-
STANFORD BANK	18.338	18.338	-	-	-	-
ABN AMRO BANK	10.750	10.750	-	-	-	-
INVERUNIÓN	9.168	8.815	-	353	353	-
BANORTE	15.651	15.361	-	290	290	-
HELM BANK DE VENEZUELA	8.937	8.892	-	45	45	-
100% BANCO 10_/	-	-	-	-	-	-
BANCO DE EXPORTACIÓN Y COMERCIO	-	-	-	-	-	-
INDUSTRIAL DE VENEZUELA	31.524	27.230	-	4.294	4.294	-
BANFOANDES	196.713	192.813	99	3.801	3.313	488
BANCO DEL TESORO	675	675	-	-	-	-
BANCO AGRÍCOLA DE VENEZUELA	18.982	18.982	-	-	-	-
BANGENTE	-	-	-	-	-	-
DESARROLLO DEL MICROEMPRESARIO	-	-	-	-	-	-
BANCRECER	-	-	-	-	-	-
BANCO DEL SOL	-	-	-	-	-	-
MI BANCO	-	-	-	-	-	-
BANINVEST	-	-	-	-	-	-
SOFIOCCIDENTE	-	-	-	-	-	-
FEDERAL (Banco de Inversión)	-	-	-	-	-	-
FIVCA	-	-	-	-	-	-
B.H. ACTIVO	-	-	-	-	-	-
INVERBANCO	-	-	-	-	-	-
EMPRESARIAL (ANFICO)	-	-	-	-	-	-
MI CASA	-	-	-	-	-	-
CASA PROPIA	-	-	-	-	-	-
BANPLUS	-	-	-	-	-	-
FEDERAL (Fondo del Mercado Monetario)	-	-	-	-	-	-
PARTICIPACIONES VENCRED	-	-	-	-	-	-
BANCA UNIVERSAL Y BANCA COMERCIAL	6.984.382	6.916.685	14.171	53.526	50.302	3.224
Banca Universal	6.399.416	6.340.779	13.771	44.866	42.004	2.862
Banca Comercial	584.966	575.906	400	8.660	8.298	362
RESTO DEL SISTEMA BANCARIO	-	-	-	-	-	-
Banca de Inversión	-	-	-	-	-	-
Banca Hipotecaria	-	-	-	-	-	-
Empresas de Arrendamiento Financiero	-	-	-	-	-	-
Entidades de Ahorro y Préstamo	-	-	-	-	-	-
Fondos del Mercado Monetario	-	-	-	-	-	-
TOTAL SISTEMA BANCARIO	6.984.382	6.916.685	14.171	53.526	50.302	3.224
septiembre - 06	6.080.202	6.006.522	16.217	57.463	54.963	2.500
VARIACIÓN						
ABSOLUTA	904.180	910.163	(2.046)	(3.937)	(4.661)	724
RELATIVA	14,87	15,15	(12,62)	(6,85)	(8,48)	28,96

FUENTE: FORMULARIO PM-SBIF023

GERENCIA GENERAL TÉCNICA - GERENCIA DE ESTADÍSTICAS Y PUBLICACIONES

- 1_/ No cuadra con Balance de Publicación por no incluir en el mismo operaciones de reporto por Bs. 6.813 millones
2_/ No cuadra con Balance de Publicación por no incluir en el mismo compra de Títulos Valores afectos a reporto por Bs. 5.054 millones
3_/ No cuadra con Balance de Publicación por no incluir en el mismo bonos de prenda agrícola por Bs. 18.063 millones
4_/ No cuadra con Balance de Publicación por no incluir en el mismo operaciones de reporto por Bs. 7.582 millones
5_/ No cuadra con Balance de Publicación por no incluir en el mismo reporto por Bs. 6.196 millones
6_/ No cuadra con Balance de Publicación por no incluir en el mismo reporto por Bs. 3.467 millones
7_/ No cuadra con Balance de Publicación por no incluir en el mismo 7 reportos en bolsa agrícola por Bs. 1.259 millones
8_/ No cuadra con Balance de Publicación por no incluir en el mismo reporto por Bs. 7.390 millones
9_/ No cuadra con Balance de Publicación por no incluir en el mismo reporto por Bs. 1.138 millones
10_/ Antes FINANCORP BANCO COMERCIAL, C.A.

CUADRO N° I - 76
SISTEMA BANCARIO
NÚMERO DE CRÉDITOS Y MONTO OTORGADO AL SECTOR AGRÍCOLA POR SUB SECTOR, SEGÚN INSTITUTO
01-10-2006 AL 31-12-2006
(Millones de Bolívars)

I N S T I T U T O	S U B - S E C T O R											
	VEGETAL		ANIMAL		PESQUERO		FORESTAL		SERVICIOS		TOTAL	
	N° CREDITOS	MONTO	N° CREDITOS	MONTO	N° CREDITOS	MONTO	N° CREDITOS	MONTO	N° CREDITOS	MONTO	N° CREDITOS	MONTO
VENEZUELA	368	214.469	602	144.076	14	4.751	-	-	225	133.597	1.209	496.893
BANESCO	160	208.058	97	33.084	1	85	-	-	45	28.147	303	269.374
MERCANTIL	351	256.024	572	149.261	10	2.796	1	350	216	115.344	1.150	523.775
PROVINCIAL	679	106.483	559	125.869	15	2.370	1	1.500	22	210.026	1.276	446.248
OCCIDENTAL DE DESCUENTO	32	46.491	55	11.579	4	5.530	-	-	50	63.738	141	127.338
EXTERIOR	198	98.240	106	25.261	2	550	-	-	39	21.228	345	145.279
BANCARIBE	166	101.511	200	34.067	9	1.106	1	250	50	9.740	426	146.674
FONDO COMUN	28	16.540	31	8.183	-	-	-	-	43	68.679	102	93.400
FEDERAL (Banco Comercial)	6	4.090	26	8.020	-	-	-	-	11	10.014	43	22.124
NACIONAL DE CRÉDITO	77	94.192	75	13.845	9	6.822	-	-	44	3.364	205	118.223
BANCORO	24	4.064	145	21.353	-	-	-	-	27	8.280	196	33.697
CANARIAS DE VENEZUELA	38	15.583	21	19.663	1	95	-	-	28	5.499	88	40.840
CARONI	4	1.660	16	11.267	-	-	-	-	6	727	26	13.654
VENEZOLANO DE CRÉDITO	14	8.845	291	6.720	-	-	-	-	7	8.485	312	24.050
CITIBANK	7	21.257	-	-	-	-	-	-	-	-	7	21.257
CORP BANCA	85	29.305	82	18.818	-	-	-	-	49	27.784	216	75.907
BOLIVAR	31	30.791	52	15.041	3	2.000	-	-	7	1.800	93	49.632
CENTRAL	20	5.866	118	20.353	-	-	-	-	14	4.383	152	30.602
GUAYANA	3	306	6	9.177	-	-	-	-	3	169	12	9.652
CONFEDERADO	120	10.000	4	710	-	-	-	-	4	2.624	128	13.334
DEL SUR	4	1.267	7	3.179	-	-	-	-	2	859	13	5.305
SOFITASA	9	3.559	34	8.865	-	-	-	-	29	5.180	72	17.604
PLAZA	101	14.797	29	10.235	3	592	-	-	1	250	134	25.874
BANPRO	1	469	10	6.390	-	-	-	-	1	46	12	6.905
TOTALBANK	-	-	1	350	-	-	-	-	-	-	1	350
BANVALOR	1	100	5	1.800	-	-	-	-	1	200	7	2.100
STANFORD BANK	-	-	19	4.835	-	-	-	-	-	-	19	4.835
ABN AMRO BANK	2	2.500	-	-	-	-	-	-	-	-	2	2.500
INVERUNIÓN	-	-	3	850	-	-	1	300	1	180	5	1.330
BANORTE	3	200	15	3.488	1	130	-	-	-	-	19	3.818
HELM BANK DE VENEZUELA	2	75	4	423	-	-	-	-	12	1.555	18	2.053
100% BANCO 1_/	-	-	-	-	-	-	-	-	-	-	-	-
BANCO DE EXPORTACIÓN Y COMERCIO	-	-	-	-	-	-	-	-	-	-	-	-
INDUSTRIAL DE VENEZUELA	2	614	9	3.239	-	-	-	-	3	416	14	4.269
BANFOANDES	35	2.273	288	30.912	-	-	-	-	129	13.218	452	46.403
BANCO DEL TESORO	-	-	-	-	-	-	-	-	-	-	-	-
BANCO AGRÍCOLA DE VENEZUELA	-	-	-	-	-	-	-	-	-	-	-	-
BANGENTE	-	-	-	-	-	-	-	-	-	-	-	-
DESARROLLO DEL MICROEMPRESARIO	-	-	-	-	-	-	-	-	-	-	-	-
BANCRECER	-	-	-	-	-	-	-	-	-	-	-	-
BANCO DEL SOL	-	-	-	-	-	-	-	-	-	-	-	-
MI BANCO	-	-	-	-	-	-	-	-	-	-	-	-
BANINVEST	-	-	-	-	-	-	-	-	-	-	-	-
SOFIOCCIDENTE	-	-	-	-	-	-	-	-	-	-	-	-
FEDERAL (Banco de Inversión)	-	-	-	-	-	-	-	-	-	-	-	-
FIVCA	-	-	-	-	-	-	-	-	-	-	-	-
B.H. ACTIVO	-	-	-	-	-	-	-	-	-	-	-	-
INVERBANCO	-	-	-	-	-	-	-	-	-	-	-	-
EMPRESARIAL (ANFICO)	-	-	-	-	-	-	-	-	-	-	-	-
MI CASA	-	-	-	-	-	-	-	-	-	-	-	-
CASA PROPIA	-	-	-	-	-	-	-	-	-	-	-	-
BANPLUS	-	-	-	-	-	-	-	-	-	-	-	-
FEDERAL (Fondo del Mercado Monetario)	-	-	-	-	-	-	-	-	-	-	-	-
PARTICIPACIONES VENCRED	-	-	-	-	-	-	-	-	-	-	-	-
BANCA UNIVERSAL Y BANCA COMERCIAL	2.571	1.299.629	3.482	750.913	72	26.827	4	2.400	1.069	745.532	7.198	2.825.301
Banca Universal	2.276	1.232.092	3.165	671.742	65	24.105	3	2.100	999	720.044	6.508	2.650.083
Banca Comercial	295	67.537	317	79.171	7	2.722	1	300	70	25.488	690	175.218
RESTO DEL SISTEMA BANCARIO	-	-	-	-	-	-	-	-	-	-	-	-
Banca de Inversión	-	-	-	-	-	-	-	-	-	-	-	-
Banca Hipotecaria	-	-	-	-	-	-	-	-	-	-	-	-
Empresas de Arrendamiento Financiero	-	-	-	-	-	-	-	-	-	-	-	-
Entidades de Ahorro y Préstamo	-	-	-	-	-	-	-	-	-	-	-	-
Fondos del Mercado Monetario	-	-	-	-	-	-	-	-	-	-	-	-
TOTAL SISTEMA BANCARIO	2.571	1.299.629	3.482	750.913	72	26.827	4	2.400	1.069	745.532	7.198	2.825.301

FUENTE: FORMULARIO SBIF 047
GERENCIA GENERAL TÉCNICA - GERENCIA DE ESTADÍSTICAS Y PUBLICACIONES
1_/ Antes FINANCORP BANCO COMERCIAL, C.A.

CUADRO N° I - 77
SISTEMA BANCARIO
NÚMERO DE CRÉDITOS Y MONTO OTORGADO AL SECTOR AGRÍCOLA POR SUB SECTOR, SEGÚN REGIÓN Y ENTIDAD FEDERAL
01-10-2006 AL 31-12-2006
(Millones de Bolívars)

REGIÓN *****	SUB - SECTOR											
	VEGETAL		ANIMAL		PESQUERO		FORESTAL		SERVICIOS		TOTAL	
	N° CRÉDITOS	MONTO	N° CRÉDITOS	MONTO	N° CRÉDITOS	MONTO	N° CRÉDITOS	MONTO	N° CRÉDITOS	MONTO	N° CRÉDITOS	MONTO
CAPITAL	474	438.895	355	148.554	12	2.892	3	2.050	133	297.526	977	889.917
MIRANDA	366	233.341	251	89.615	9	2.300	3	2.050	101	123.283	730	450.589
DISTRITO CAPITAL	107	205.397	104	58.939	3	592	-	-	32	174.243	246	439.171
VARGAS	1	157	-	-	-	-	-	-	-	-	1	157
CENTRAL	272	212.025	364	165.965	-	-	-	-	156	184.775	792	562.765
ARAGUA	207	137.309	166	86.553	-	-	-	-	94	137.122	467	360.984
CARABOBO	50	73.410	139	66.945	-	-	-	-	49	45.399	238	185.754
COJEDES	15	1.306	59	12.467	-	-	-	-	13	2.254	87	16.027
LOS LLANOS	514	107.221	499	84.112	-	-	-	-	175	44.606	1.188	235.939
APURE	8	1.575	124	15.463	-	-	-	-	37	7.282	169	24.320
GUARICO	506	105.646	375	68.649	-	-	-	-	138	37.324	1.019	211.619
CENTRO OCCIDENTAL	1.083	482.000	743	131.698	2	150	-	-	265	131.083	2.093	744.931
YARACUY	26	10.290	60	11.544	-	-	-	-	5	1.689	91	23.523
LARA	283	83.061	413	77.799	-	-	-	-	82	41.257	778	202.117
PORTUGUESA	760	387.543	149	26.790	-	-	-	-	158	85.136	1.067	499.469
FALCÓN	14	1.106	121	15.565	2	150	-	-	20	3.001	157	19.822
ZULIANA	25	15.742	312	75.270	15	12.622	-	-	94	29.144	446	132.778
ZULIA	25	15.742	312	75.270	15	12.622	-	-	94	29.144	446	132.778
LOS ANDES	173	35.400	1.025	106.222	-	-	-	-	205	53.885	1.403	195.507
BARINAS	15	5.108	403	39.763	-	-	-	-	74	18.084	492	62.955
MÉRIDA	113	12.583	114	25.049	-	-	-	-	51	21.798	278	59.430
TÁCHIRA	29	16.178	472	34.767	-	-	-	-	67	10.946	568	61.891
TRUJILLO	16	1.531	36	6.643	-	-	-	-	13	3.057	65	11.231
NOR - ORIENTAL	10	2.350	104	26.634	41	10.983	-	-	25	2.405	180	42.372
ANZOATEGUI	3	640	71	11.711	3	166	-	-	15	1.238	92	13.755
MONAGAS	5	710	29	14.715	-	-	-	-	2	182	36	15.607
SUCRE	2	1.000	4	208	38	10.817	-	-	8	985	52	13.010
INSULAR	2	50	3	420	2	180	-	-	1	80	8	730
NUEVA ESPARTA	2	50	3	420	2	180	-	-	1	80	8	730
DEPENDENCIAS FEDERALES	-	-	-	-	-	-	-	-	-	-	-	-
GUAYANA	18	5.946	77	12.038	-	-	1	350	15	2.028	111	20.362
BOLÍVAR	18	5.946	74	11.993	-	-	1	350	15	2.028	108	20.317
DELTA AMACURO	-	-	3	45	-	-	-	-	-	-	3	45
AMAZONAS	-	-	-	-	-	-	-	-	-	-	-	-
TOTAL	2.571	1.299.629	3.482	750.913	72	26.827	4	2.400	1.069	745.532	7.198	#####

FUENTE: FORMULARIO SBIF 047
GERENCIA GENERAL TÉCNICA - GERENCIA DE ESTADÍSTICAS Y PUBLICACIONES

CUADRO Nº I - 78
SISTEMA BANCARIO
NÚMERO DE CRÉDITOS Y MONTO OTORGADO AL SECTOR AGRÍCOLA
POR REGIÓN ADMINISTRATIVA Y ENTIDAD FEDERAL, SEGÚN SUBSECTOR Y RUBRO
REGIÓN CAPITAL
01-10-2006 AL 31-12-2006
(MILLONES DE BOLÍVARES)

1/7

SUBSECTOR / RUBRO	REGION CAPITAL							
	MIRANDA		DISTRITO CAPITAL		VARGAS		TOTAL	
	Nº CREDITOS	MONTO	Nº CREDITOS	MONTO	Nº CREDITOS	MONTO	Nº CREDITOS	MONTO
VEGETAL	366	233.341	107	205.397	1	157	474	438.895
AGUACATE	2	625	-	-	-	-	2	625
AJO	1	120	-	-	-	-	1	120
ALGODÓN (PARA SEMILLA)	3	3.600	-	-	-	-	3	3.600
ALGODÓN SIN DESMOTAR, EN RAMA	1	517	2	1.000	-	-	3	1.517
ARROZ	43	37.899	40	53.727	-	-	83	91.626
CACAO	3	2.750	-	-	-	-	3	2.750
CAFÉ	4	5.500	10	34.100	-	-	14	39.600
CAÑA DE AZÚCAR	50	32.968	11	27.400	-	-	61	60.368
FLORES	1	150	-	-	-	-	1	150
MAÍZ AMARILLO	56	42.709	8	51.883	-	-	64	94.592
MAÍZ AMARILLO (PARA SEMILLA)	8	10.816	-	-	-	-	8	10.816
MAÍZ BLANCO	139	68.782	12	25.671	-	-	151	94.453
MORA	1	50	-	-	-	-	1	50
NARANJA	1	70	1	45	-	-	2	115
OTRAS HORTALIZAS FRESCAS O ENFRIAD	2	450	-	-	-	-	2	450
OTRAS LEGUMINOSAS	1	469	-	-	-	-	1	469
OTROS CEREALES	1	2.000	1	3.000	-	-	2	5.000
OTROS TEXTILES Y OLEAGINOSAS	1	661	-	-	-	-	1	661
PALMA	4	568	6	850	-	-	10	1.418
PAPA	-	-	9	3.735	-	-	9	3.735
PARCHITA	1	56	-	-	-	-	1	56
PASTO	5	8.205	3	694	-	-	8	8.899
PIMENTÓN	1	1.800	-	-	-	-	1	1.800
SEMILLAS DE HORTALIZAS	1	250	-	-	-	-	1	250
SORGO	34	11.176	2	2.878	-	-	36	14.054
TOMATES	2	1.150	1	400	1	157	4	1.707
YUCA	-	-	1	14	-	-	1	14
ANIMAL	251	89.615	104	58.939	-	-	355	148.554
BUFALO	1	100	3	989	-	-	4	1.089
CABALLOS	2	480	-	-	-	-	2	480
CARNE VACUNO	5	14.020	-	-	-	-	5	14.020
GALLINAS	4	865	-	-	-	-	4	865
GANADO PORCINO	58	18.015	8	19.563	-	-	66	37.578
LECHE	8	3.795	8	7.787	-	-	16	11.582
LECHE CARNE	5	400	-	-	-	-	5	400
MAUTAS	-	-	2	1.039	-	-	2	1.039
MAUTES	91	26.072	44	15.981	-	-	135	42.053
NOVILLAS	10	2.758	15	1.770	-	-	25	4.528
NOVILLOS	4	325	2	600	-	-	6	925
OTROS EQUINOS	1	200	-	-	-	-	1	200
PAVOS	14	1.137	4	2.050	-	-	18	3.187
POLLOS (PARA ENGORDE)	25	12.387	4	3.850	-	-	29	16.237
TOROS	2	2.300	6	1.497	-	-	8	3.797
VACAS	18	3.661	8	3.813	-	-	26	7.474
VACAS LECHERAS	3	3.100	-	-	-	-	3	3.100
PESQUERO	9	2.300	3	592	-	-	12	2.892
ATÚN	3	2.000	-	-	-	-	3	2.000
CAZON	4	120	-	-	-	-	4	120
PARGO	-	-	1	450	-	-	1	450
PESCADOS FRESCO O ENFRIADOS	2	180	2	142	-	-	4	322
FORESTAL	3	2.050	-	-	-	-	3	2.050
MADERA	2	1.750	-	-	-	-	2	1.750
OTRAS ESPECIES FORESTALES	1	300	-	-	-	-	1	300
SERVICIOS	101	123.283	32	174.243	-	-	133	297.526
CAPITAL DE TRABAJO	8	20.227	1	200	-	-	9	20.427
INFRAESTRUCTURA, MANTENIMIENTO	19	42.455	3	990	-	-	22	43.445
INSUMOS AGRÍCOLAS	29	49.592	16	83.251	-	-	45	132.843
MAQUINARIA	30	10.125	9	7.117	-	-	39	17.242
SERVICIOS AGRÍCOLAS	15	884	3	82.685	-	-	18	83.569
T O T A L	730	450.589	246	439.171	1	157	977	889.917

FUENTE: FORMULARIO SBIF 047

GERENCIA GENERAL TÉCNICA - GERENCIA DE ESTADÍSTICAS Y PUBLICACIONES

NOTA: SOLO INCLUYE EL SUBSECTOR Y RUBRO CON MOVIMIENTO EN LA REGIÓN.

CUADRO N° I - 78
SISTEMA BANCARIO
NÚMERO DE CRÉDITOS Y MONTO OTORGADO AL SECTOR AGRÍCOLA
POR REGIÓN ADMINISTRATIVA Y ENTIDAD FEDERAL, SEGÚN SUBSECTOR Y RUBRO
REGION CENTRAL
01-10-2006 AL 31-12-2006
(MILLONES DE BOLÍVARES)

2/7

SUBSECTOR / RUBRO	REGION CENTRAL							
	ARAGUA		CARABOBO		COJEDES		TOTAL	
	N° CREDITOS	MONTO	N° CREDITOS	MONTO	N° CREDITOS	MONTO	N° CREDITOS	MONTO
VEGETAL	207	137.309	50	73.410	15	1.306	272	212.025
ALGODÓN SIN DESMOTAR, EN RAMA	55	2.999	-	-	-	-	55	2.999
ARROZ	15	5.570	2	200	5	548	22	6.318
AVENA	2	1.600	-	-	-	-	2	1.600
CAFÉ	-	-	5	41.500	-	-	5	41.500
CAMBUR CUYACO / GUINEO	1	200	-	-	-	-	1	200
CAÑA DE AZÚCAR	31	32.311	3	130	3	190	37	32.631
CEBOLLA	9	995	3	500	-	-	12	1.495
LECHOSA	1	15	-	-	-	-	1	15
LIMÓN	-	-	1	50	-	-	1	50
MAÍZ AMARILLO	12	7.742	1	30	3	40	16	7.812
MAÍZ AMARILLO (PARA SEMILLA)	5	15.875	-	-	-	-	5	15.875
MAÍZ BLANCO	38	50.901	7	13.887	1	250	46	65.038
MAÍZ BLANCO (PARA SEMILLA)	14	1.520	1	30	-	-	15	1.550
NARANJA	-	-	4	412	-	-	4	412
OTRAS NUECES FRESCAS O SECAS	1	200	-	-	-	-	1	200
OTROS CEREALES	4	6.700	1	1.000	-	-	5	7.700
PAPA	-	-	9	870	-	-	9	870
PASTO	-	-	8	2.150	-	-	8	2.150
PIMENTÓN	2	60	-	-	-	-	2	60
SEMILLAS DE HORTALIZAS	1	5.000	-	-	-	-	1	5.000
SORGO	5	3.208	1	12.500	2	161	8	15.869
SOYA	1	1.000	-	-	-	-	1	1.000
TABACO	-	-	3	101	-	-	3	101
TOMATE	10	1.413	1	50	1	117	12	1.580
ANIMAL	166	86.553	139	66.945	59	12.467	364	165.965
BECERROS	-	-	8	100	3	1.745	11	1.845
BÚFALO	-	-	1	160	1	100	2	260
CARNE VACUNO	3	1.270	-	-	-	-	3	1.270
GALLINAS	8	792	3	950	1	50	12	1.792
GANADO PORCINO	22	8.325	3	475	1	15	26	8.815
HUEVOS	4	655	-	-	-	-	4	655
LECHE	-	-	2	1.500	-	-	2	1.500
LECHE CARNE	2	200	-	-	-	-	2	200
MAUTES	85	15.962	75	8.773	40	4.502	200	29.237
NOVILLAS	1	200	7	266	6	4.992	14	5.458
NOVILLOS	1	75	2	250	-	-	3	325
OTRAS AVES DEL CORRAL	-	-	-	-	1	40	1	40
OVEJAS	-	-	-	-	1	300	1	300
POLLOS (PARA ENGORDE)	33	55.743	10	44.012	2	363	45	100.118
TOROS	2	220	2	8	-	-	4	228
VACAS	5	3.111	17	5.617	3	360	25	9.088
VACA LECHERA	-	-	9	4.834	-	-	9	4.834
SERVICIOS	94	137.122	49	45.399	13	2.254	156	184.775
CAPITAL DE TRABAJO	3	503	5	4.886	-	-	8	5.389
INFRAESTRUCTURA, MANTENIMIENTO	15	22.630	26	10.007	5	1.077	46	33.714
INSUMOS AGRÍCOLAS	30	91.990	4	25.051	3	515	37	117.556
MAQUINARIA	20	14.609	14	5.455	5	662	39	20.726
SERVICIOS AGRÍCOLAS	26	7.390	-	-	-	-	26	7.390
T O T A L	467	360.984	238	185.754	87	16.027	792	562.765

FUENTE: FORMULARIO SBIF 047

GERENCIA GENERAL TÉCNICA - GERENCIA DE ESTADÍSTICAS Y PUBLICACIONES

NOTA: SOLO INCLUYE EL SUBSECTOR Y RUBRO CON MOVIMIENTO EN LA REGIÓN.

CUADRO Nº I - 78
SISTEMA BANCARIO
NÚMERO DE CRÉDITOS Y MONTO OTORGADO AL SECTOR AGRÍCOLA
POR REGIÓN ADMINISTRATIVA Y ENTIDAD FEDERAL, SEGÚN SUBSECTOR Y RUBRO
REGIÓN LOS LLANOS
01-10-2006 AL 31-12-2006
(MILLONES DE BOLÍVARES)

3/7

SUBSECTOR / RUBRO	REGION LLANOS					
	APURE		GUARICO		TOTAL	
	Nº CREDITOS	MONTO	Nº CREDITOS	MONTO	Nº CREDITOS	MONTO
VEGETAL	8	1.575	506	105.646	514	107.221
ALGODÓN SIN DESMOTAR, EN RAMA	-	-	1	600	1	600
ARROZ	2	450	196	31.752	198	32.202
ARROZ (PARA SEMILLA)	3	700	2	360	5	1.060
CEBOLLA	-	-	10	480	10	480
CENTENO, AVENA	-	-	11	627	11	627
LIMÓN	-	-	1	400	1	400
MAÍZ AMARILLO	1	150	58	13.579	59	13.729
MAÍZ AMARILLO (PARA SEMILLA)	-	-	6	408	6	408
MAÍZ BLANCO	-	-	168	49.899	168	49.899
MELÓN	-	-	3	500	3	500
NARANJA	-	-	1	200	1	200
OTRAS HORTALIZAS FRESCAS O ENFRIADC	-	-	3	1.187	3	1.187
OTRAS LEGUMINOSAS	-	-	2	270	2	270
OTROS CEREALES	-	-	5	767	5	767
PASTO	2	275	1	150	3	425
PIMENTÓN	-	-	1	30	1	30
SORGO	-	-	33	4.051	33	4.051
TOMATES	-	-	4	386	4	386
ANIMAL	124	15.463	375	68.649	499	84.112
BÚFALO	4	2.065	-	-	4	2.065
GANADO PORCINO	-	-	4	2.400	4	2.400
LECHE	-	-	1	1.500	1	1.500
LECHE CARNE	-	-	7	586	7	586
MAUTAS	-	-	1	50	1	50
MAUTES	88	10.913	343	57.146	431	68.059
NOVILLAS	29	2.325	7	2.045	36	4.370
NOVILLOS	-	-	1	1.500	1	1.500
TOROS	1	60	1	1.400	2	1.460
VACAS	2	100	9	1.980	11	2.080
VACAS LECHERAS	-	-	1	42	1	42
SERVICIOS	37	7.282	138	37.324	175	44.606
CAPITAL DE TRABAJO	1	160	4	1.450	5	1.610
INFRAESTRUCTURA, MANTENIMIENTO	6	800	12	5.565	18	6.365
INSUMOS AGRÍCOLAS	6	3.773	19	12.408	25	16.181
MAQUINARIA	24	2.549	99	15.941	123	18.490
SERVICIOS AGRÍCOLAS	-	-	4	1.960	4	1.960
T O T A L	169	24.320	1.019	211.619	1.188	235.939

FUENTE: FORMULARIO SBIF 047

GERENCIA GENERAL TÉCNICA - GERENCIA DE ESTADÍSTICAS Y PUBLICACIONES

NOTA: SOLO INCLUYE EL SUBSECTOR Y RUBRO CON MOVIMIENTO EN LA REGIÓN.

CUADRO N° I - 78
SISTEMA BANCARIO
NÚMERO DE CRÉDITOS Y MONTO OTORGADO AL SECTOR AGRÍCOLA
POR REGIÓN ADMINISTRATIVA Y ENTIDAD FEDERAL, SEGÚN SUBSECTOR Y RUBRO
REGIÓN CENTRO OCCIDENTAL
01-10-2006 AL 31-12-2006
(MILLONES DE BOLÍVARES)

4/7

SUBSECTOR / RUBRO	REGIÓN CENTRO OCCIDENTAL									
	YARACUY		LARA		PORTUGUESA		FALCÓN		TOTAL	
	N° CREDITOS	MONTO	N° CREDITOS	MONTO	N° CREDITOS	MONTO	N° CREDITOS	MONTO	N° CREDITOS	MONTO
VEGETAL	26	10.290	283	83.061	760	387.543	14	1.106	1.083	482.000
AJONJOLÍ	-	-	-	-	6	8.790	-	-	6	8.790
AJONJOLÍ (PARA SEMILLA)	-	-	-	-	1	2.500	-	-	1	2.500
ALGODÓN (PARA SEMILLA)	-	-	2	1.128	-	-	-	-	2	1.128
ALGODÓN SIN DESMOTAR, EN RAMA	-	-	1	700	-	-	-	-	1	700
ARROZ	-	-	6	1.175	414	95.576	-	-	420	96.751
ARROZ (PARA SEMILLA)	-	-	-	-	6	1.033	-	-	6	1.033
AVENA	-	-	1	100	-	-	-	-	1	100
CAFÉ	-	-	48	9.169	26	2.982	-	-	74	12.151
CAÑA DE AZÚCAR	8	7.344	71	51.174	125	29.747	-	-	204	88.265
CEBOLLA	1	80	44	4.065	2	200	1	97	48	4.442
CEBOLLIN (CEBOLLA LARGA)	-	-	1	41	-	-	-	-	1	41
CHAMPIÑON	-	-	1	200	-	-	-	-	1	200
FRIJOLE	-	-	-	-	1	100	-	-	1	100
GIRASOL	-	-	-	-	3	6.200	-	-	3	6.200
LECHOSA	-	-	-	-	-	-	7	84	7	84
MAÍZ AMARILLO	-	-	1	280	24	42.731	1	51	26	43.062
MAÍZ AMARILLO (PARA SEMILLA)	-	-	-	-	5	3.923	-	-	5	3.923
MAÍZ BLANCO	4	338	11	6.855	75	126.134	1	150	91	133.477
MANGO	2	846	-	-	-	-	-	-	2	846
MAT.VEGET.EN BRUTO	-	-	-	-	1	150	-	-	1	150
MELÓN	-	-	2	60	-	-	2	250	4	310
NARANJA	3	1.042	2	425	-	-	-	-	5	1.467
OTRAS FRUTAS	-	-	-	-	2	150	-	-	2	150
OTRAS HORTALIZAS FRESCAS O ENFRIADO	-	-	5	205	-	-	-	-	5	205
OTRAS LEGUMINOSAS	-	-	1	150	-	-	-	-	1	150
OTROS CEREALES	-	-	-	-	8	48.558	-	-	8	48.558
OTROS TEXTILES Y OLEAGINOSAS	-	-	-	-	1	2.580	-	-	1	2.580
PAPA	2	320	57	3.805	-	-	-	-	59	4.125
PASTO	-	-	2	140	1	150	1	470	4	760
PIMENTÓN	-	-	5	460	-	-	-	-	5	460
PIÑA	-	-	1	50	-	-	-	-	1	50
SEMILLAS DE HORTALIZAS	-	-	3	355	-	-	-	-	3	355
SORGO	-	-	3	840	53	15.395	-	-	56	16.235
SORGO (PARA SEMILLA)	-	-	1	280	-	-	-	-	1	280
SOYA (PARA SEMILLA)	-	-	1	400	-	-	-	-	1	400
TOMATES	6	320	12	934	6	644	1	4	25	1.902
TRIGO	-	-	1	70	-	-	-	-	1	70
ANIMAL	60	11.544	413	77.799	149	26.790	121	15.565	743	131.698
BE CERROS	-	-	-	-	-	-	3	120	3	120
BUFALO	-	-	-	-	3	288	-	-	3	288
CODORNICES	-	-	1	100	-	-	-	-	1	100
GANADO PORCINO	-	-	2	175	1	660	-	-	3	835
LECHE	-	-	1	5	2	220	1	300	4	525
LECHE-CARNE	-	-	2	400	-	-	-	-	2	400
MAUTAS	-	-	1	100	-	-	1	200	2	300
MAUTES	56	6.044	267	48.085	118	19.357	89	10.345	530	83.831
NOVILLAS	-	-	24	6.393	14	3.405	6	1.049	44	10.847
NOVILLOS	-	-	11	2.471	-	-	1	142	12	2.613
OVEJAS	1	100	-	-	-	-	-	-	1	100
POLLOS (PARA ENGORDE)	3	5.400	1	3.000	2	500	-	-	6	8.900
TOROS	-	-	71	10.189	2	220	-	-	73	10.409
VACA LECHERA	-	-	1	30	1	100	2	955	4	1.085
VACAS	-	-	31	6.851	6	2.040	18	2.454	55	11.345
PESQUERO	-	-	-	-	-	-	2	150	2	150
ATUN	-	-	-	-	-	-	1	70	1	70
OTROS PESCADO FRESCOS O ENFRIADOS	-	-	-	-	-	-	1	80	1	80
SERVICIOS	5	1.689	82	41.257	158	85.136	20	3.001	265	131.083
CAPITAL DE TRABAJO	-	-	8	5.751	4	578	-	-	12	6.329
INFRAESTRUCTURA, MANTENIMIENTO	-	-	25	17.298	50	14.468	12	2.097	87	33.863
INSUMOS AGRÍCOLAS	-	-	11	6.413	28	14.053	1	200	40	20.666
MAQUINARIA	5	1.689	34	10.219	70	10.722	7	704	116	23.334
SERVICIOS AGRÍCOLAS	-	-	4	1.576	6	45.315	-	-	10	46.891
TOTAL	91	23.523	778	202.117	1.067	499.469	157	19.822	2.093	744.931

FUENTE: FORMULARIO SBIF 047

GERENCIA GENERAL TÉCNICA - GERENCIA DE ESTADÍSTICAS Y PUBLICACIONES

NOTA: SOLO INCLUYE EL SUBSECTOR Y RUBRO CON MOVIMIENTO EN LA REGIÓN.

CUADRO N° I - 78
SISTEMA BANCARIO
NÚMERO DE CRÉDITOS Y MONTO OTORGADO AL SECTOR AGRÍCOLA
POR REGIÓN ADMINISTRATIVA Y ENTIDAD FEDERAL, SEGÚN SUBSECTOR Y RUBRO
REGIÓN ZULIANA Y REGIÓN LOS ANDES
01-10-2006 AL 31-12-2006
(MILLONES DE BOLÍVARES)

5/7

SUBSECTOR / RUBRO	REGIÓN ZULIANA				REGION LOS ANDES									
	ZULIA		TOTAL REGION ZULIANA		BARINAS		MERIDA		TACHIRA		TRUJILLO		TOTAL REGION LOS ANDES	
	N° CREDITOS	MONTO	N° CREDITOS	MONTO	N° CREDITOS	MONTO	N° CREDITOS	MONTO	N° CREDITOS	MONTO	N° CREDITOS	MONTO	N° CREDITOS	MONTO
VEGETAL	25	15.742	25	15.742	15	5.108	113	12.583	29	16.178	16	1.531	173	35.400
AJO	-	-	-	-	-	-	11	830	-	-	-	-	11	830
ALGODÓN (PARA SEMILLA)	4	1.894	4	1.894	-	-	1	200	2	12.351	-	-	3	12.551
ALGODÓN SIN DESMOTAR, EN RAMA	-	-	-	-	-	-	1	871	-	-	-	-	1	871
ARROZ	1	25	1	25	-	-	-	-	-	-	-	-	-	-
CAFÉ	1	140	1	140	-	-	8	1.445	3	160	3	550	14	2.155
CAMBUR CUYACO / GUINEO	-	-	-	-	-	-	1	117	-	-	-	-	1	117
CAÑA DE AZÚCAR	1	165	1	165	1	1.500	-	-	2	157	-	-	3	1.657
COLIFLOR	-	-	-	-	-	-	-	-	1	9	-	-	1	9
CHAMPINÓN	-	-	-	-	-	-	-	-	1	20	1	120	2	140
FLORES	-	-	-	-	-	-	2	103	-	-	2	38	4	141
FRESAS	-	-	-	-	-	-	2	32	1	16	-	-	3	48
LECHUGA AMERICANA	-	-	-	-	-	-	1	70	-	-	-	-	1	70
MAÍZ AMARILLO	2	1.000	2	1.000	1	80	-	-	-	-	-	-	1	80
MAÍZ BLANCO	1	4.000	1	4.000	9	1.828	1	800	1	152	1	143	12	2.923
MORA	-	-	-	-	-	-	1	60	-	-	-	-	1	60
OTRAS HORTALIZAS FRESCAS O ENFRIADO	-	-	-	-	-	-	1	183	2	162	4	258	7	603
PALMA	4	6.130	4	6.130	-	-	2	800	-	-	-	-	2	800
PAPA	-	-	-	-	-	-	70	6.411	6	1.555	3	142	79	8.108
PARCHITA	-	-	-	-	-	-	1	52	-	-	-	-	1	52
PASTO	1	30	1	30	1	200	1	100	7	1.325	1	200	10	1.825
PIMENTÓN	-	-	-	-	-	-	-	-	1	9	-	-	1	9
PLÁTANOS	2	158	2	158	-	-	8	409	-	-	-	-	8	409
SEMILLA DE FLORES	-	-	-	-	-	-	-	-	1	12	-	-	1	12
SORGO	-	-	-	-	3	1.500	-	-	1	250	-	-	4	1.750
SOYA	3	1.750	3	1.750	-	-	-	-	-	-	-	-	-	-
TOMATES	3	220	3	220	-	-	-	-	-	-	1	80	1	80
UVAS	2	230	2	230	-	-	-	-	-	-	-	-	-	-
ZANAHORIA	-	-	-	-	-	-	1	100	-	-	-	-	1	100
ANIMAL	312	75.270	312	75.270	403	39.763	114	25.049	472	34.767	36	6.643	1.025	106.222
BUFALO	5	1.096	5	1.096	4	842	3	3.900	9	2.398	1	500	17	7.640
CARNE VACUNO	-	-	-	-	1	500	-	-	-	-	-	-	1	500
CUEROS Y PIELES SIN CURTIR	-	-	-	-	-	-	-	-	4	2.300	-	-	4	2.300
GALLINAS	1	300	1	300	-	-	-	-	-	-	-	-	-	-
HUEVOS	1	500	1	500	-	-	-	-	-	-	-	-	-	-
LECHE	4	5.096	4	5.096	-	-	2	272	258	763	1	190	261	1.225
LECHE-CARNE	13	8.485	13	8.485	2	206	3	317	1	21	4	320	10	864
MAUTAS	6	400	6	400	2	73	1	150	-	-	-	-	3	223
MAUTES	166	27.546	166	27.546	293	28.137	43	9.223	89	10.500	18	3.435	443	51.295
NOVILLAS	16	1.510	16	1.510	59	6.155	22	3.990	61	10.681	3	275	145	21.101
NOVILLOS	6	2.243	6	2.243	7	450	1	30	1	1.000	2	365	11	1.845
OTRAS AVES DEL CORRAL	-	-	-	-	-	-	-	-	-	-	1	1.000	1	1.000
OVEJAS	-	-	-	-	-	-	-	-	1	250	-	-	1	250
POLLOS (PARA ENGORDE)	7	3.985	7	3.985	-	-	-	-	4	213	3	130	7	343
QUESO	1	400	1	400	-	-	1	150	-	-	-	-	1	150
TOROS	1	1.600	1	1.600	3	105	3	433	-	-	-	-	6	538
VACAS	78	21.439	78	21.439	32	3.295	34	6.514	41	5.661	3	428	110	15.898
VACA LECHERA	7	670	7	670	-	-	1	70	3	980	-	-	4	1.050
PESQUERO	15	12.622	15	12.622	-	-	-	-	-	-	-	-	-	-
CAMARONES Y LANGOSTINOS	14	11.872	14	11.872	-	-	-	-	-	-	-	-	-	-
PESCADOS FRESCO O ENFRIADOS	1	750	1	750	-	-	-	-	-	-	-	-	-	-
SERVICIOS	94	29.144	94	29.144	74	18.084	51	21.798	67	10.946	13	3.057	205	53.885
CAPITAL DE TRABAJO	3	441	3	441	-	-	-	-	-	-	1	140	1	140
INFRAESTRUCTURA, MANTENIMIENTO	33	16.589	33	16.589	12	9.543	30	19.232	36	7.785	1	20	79	36.580
INSUMOS AGRÍCOLAS	17	6.370	17	6.370	2	152	4	432	7	1.010	4	350	17	1.944
MAQUINARIA	40	5.244	40	5.244	60	8.389	17	2.134	24	2.151	7	2.547	108	15.221
SERVICIOS AGRÍCOLAS	1	500	1	500	-	-	-	-	-	-	-	-	-	-
TOTAL	446	132.778	446	132.778	492	62.955	278	59.430	568	61.891	65	11.231	1.403	195.507

FUENTE: FORMULARIO SBIF 047

GERENCIA GENERAL TÉCNICA - GERENCIA DE ESTADÍSTICAS Y PUBLICACIONES

NOTA: SOLO INCLUYE EL SUBSECTOR Y RUBRO CON MOVIMIENTO EN LA REGIÓN.

CUADRO N° I - 78
SISTEMA BANCARIO
NÚMERO DE CRÉDITOS Y MONTO OTORGADO AL SECTOR AGRÍCOLA
POR REGIÓN ADMINISTRATIVA Y ENTIDAD FEDERAL, SEGÚN SUBSECTOR Y RUBRO
REGIÓN NOR ORIENTAL Y REGIÓN INSULAR
01-10-2006 AL 31-12-2006
(MILLONES DE BOLÍVARES)

6/7

SUBSECTOR / RUBRO	REGION NOR ORIENTAL								REGION INSULAR					
	ANZOATEGUI		MONAGAS		SUCRE		TOTAL REGION NOR ORIENTAL		NUEVA ESPARTA		DEPENDENCIAS FEDERALES		TOTAL REGION INSULAR	
	Nº CREDITOS	MONTO	Nº CREDITOS	MONTO	Nº CREDITOS	MONTO	Nº CREDITOS	MONTO	Nº CREDITOS	MONTO	Nº CREDITOS	MONTO	Nº CREDITOS	MONTO
VEGETAL	3	640	5	710	2	1.000	10	2.350	2	50	-	-	2	50
ARROZ	-	-	-	-	-	-	-	-	2	50	-	-	2	50
CACAO	-	-	-	-	2	1.000	2	1.000	-	-	-	-	-	-
MAIZ BLANCO	-	-	3	35	-	-	3	35	-	-	-	-	-	-
MANÍ	1	150	-	-	-	-	1	150	-	-	-	-	-	-
SOYA	2	490	1	525	-	-	3	1.015	-	-	-	-	-	-
TOMATE	-	-	1	150	-	-	1	150	-	-	-	-	-	-
ANIMAL	71	11.711	29	14.715	4	208	104	26.634	3	420	-	-	3	420
CARNE VACUNO	-	-	1	300	-	-	1	300	-	-	-	-	-	-
GANADO BOVINO	-	-	-	-	1	70	1	70	1	280	-	-	1	280
MAUTES	60	7.984	21	3.358	2	108	83	11.450	-	-	-	-	-	-
NOVILLAS	5	2.577	7	11.057	-	-	12	13.634	-	-	-	-	-	-
NOVILLOS	2	750	-	-	-	-	2	750	-	-	-	-	-	-
POLLOS (PARA ENGORDE)	-	-	-	-	1	30	1	30	2	140	-	-	2	140
VACAS	3	300	-	-	-	-	3	300	-	-	-	-	-	-
VACA LECHERA	1	100	-	-	-	-	1	100	-	-	-	-	-	-
PESQUERO	3	166	-	-	38	10.817	41	10.983	2	180	-	-	2	180
ATUN	-	-	-	-	11	3.150	11	3.150	2	180	-	-	2	180
CALAMAR (LURIA)	-	-	-	-	1	70	1	70	-	-	-	-	-	-
CAMARÓN Y LANGOSTINO	1	16	-	-	1	150	2	166	-	-	-	-	-	-
OTROS PESCADO FRESCOS O ENFRIADOS	2	150	-	-	25	7.447	27	7.597	-	-	-	-	-	-
SERVICIOS	15	1.238	2	182	8	985	25	2.405	1	80	-	-	1	80
CAPITAL DE TRABAJO	-	-	-	-	1	75	1	75	-	-	-	-	-	-
INFRAESTRUCTURA, MANTENIMIENTO	3	384	-	-	6	810	9	1.194	1	80	-	-	1	80
INSUMOS AGRÍCOLAS	2	160	-	-	-	-	2	160	-	-	-	-	-	-
MAQUINARIA	10	694	2	182	1	100	13	976	-	-	-	-	-	-
TOTAL	92	13.755	36	15.607	52	13.010	180	42.372	8	730	-	-	8	730

FUENTE: FORMULARIO SBIF 047

GERENCIA GENERAL TÉCNICA - GERENCIA DE ESTADÍSTICAS Y PUBLICACIONES

NOTA: SOLO INCLUYE EL SUBSECTOR Y RUBRO CON MOVIMIENTO EN LA REGIÓN.

CUADRO N° I - 78
SISTEMA BANCARIO
NÚMERO DE CRÉDITOS Y MONTO OTORGADO AL SECTOR AGRÍCOLA
POR REGIÓN ADMINISTRATIVA Y ENTIDAD FEDERAL, SEGÚN SUBSECTOR Y RUBRO
REGIÓN GUAYANA
01-10-2006 AL 31-12-2006
(MILLONES DE BOLÍVARES)

7/7

SUBSECTOR / RUBRO	REGIÓN GUAYANA							
	BOLÍVAR		DELTA AMACURO		AMAZONAS		TOTAL	
	N° CRÉDITOS	MONTO	N° CRÉDITOS	MONTO	N° CRÉDITOS	MONTO	N° CRÉDITOS	MONTO
VEGETAL	18	5.946	-	-	-	-	18	5.946
FRUTAS CITRICAS	1	90	-	-	-	-	1	90
MAÍZ BLANCO	12	4.245	-	-	-	-	12	4.245
PASTO	2	645	-	-	-	-	2	645
PATILLA	1	400	-	-	-	-	1	400
TOMATES	2	566	-	-	-	-	2	566
ANIMAL	74	11.993	3	45	-	-	77	12.038
BÚFALO	1	1.500	1	15	-	-	2	1.515
MAUTES	61	6.220	2	30	-	-	63	6.250
NOVILLAS	5	2.108	-	-	-	-	5	2.108
NOVILLOS	1	15	-	-	-	-	1	15
VACAS	6	2.150	-	-	-	-	6	2.150
PESQUERO	-	-	-	-	-	-	15	2.028
FORESTAL	1	350	-	-	-	-	1	350
OTRAS ESPECIES FORESTALES	1	350	-	-	-	-	1	350
SERVICIOS	15	2.028	-	-	-	-	15	2.028
INFRAESTRUCTURA, MANTENIMIENTO	5	1.284	-	-	-	-	5	1.284
INSUMOS AGRÍCOLAS	2	77	-	-	-	-	2	77
MAQUINARIA	8	667	-	-	-	-	8	667
T O T A L	108	20.317	3	45	-	-	111	20.362

FUENTE: FORMULARIO SBIF 047

GERENCIA GENERAL TÉCNICA - GERENCIA DE ESTADÍSTICAS Y PUBLICACIONES

NOTA: SOLO INCLUYE EL SUBSECTOR Y RUBRO CON MOVIMIENTO EN LA REGIÓN.

CUADRO N° I - 79
SISTEMA BANCARIO
DISTRIBUCIÓN DE LOS INTERESES Y COMISIONES POR COBRAR POR CUENTA, SEGÚN INSTITUTO
31-12-06
(Millones de Bolívares)

I N S T I T U T O	T O T A L	I N T E R E S E S Y C O M I S I O N E S P O R C O B R A R					
		RENDIMIENTOS POR COBRAR POR DISPONIBILIDADES	RENDIMIENTOS POR COBRAR POR INVERSIONES EN TÍTULOS VALORES	RENDIMIENTOS POR COBRAR POR CARTERA DE CRÉDITOS	COMISIONES POR COBRAR	RENDIMIENTOS POR COBRAR POR OTRAS CUENTAS POR COBRAR	MENOS PROVISIÓN
VENEZUELA	97.779	-	42.896	74.200	14.078	-	33.395
BANESCO	198.569	-	106.753	85.346	15.472	-	9.002
MERCANTIL	116.952	-	35.315	67.858	16.078	-	2.299
PROVINCIAL	129.233	-	45.907	85.064	3.927	127	5.792
OCCIDENTAL DE DESCUENTO	157.896	-	77.881	93.632	9.222	-	22.839
EXTERIOR	36.105	-	4.384	31.498	332	-	109
BANCARIBE	28.532	-	8.028	21.775	-	-	1.271
FONDO COMÚN	47.267	-	29.223	17.073	2.126	-	1.155
FEDERAL (Banco Comercial)	27.129	-	10.050	18.534	737	-	2.192
NACIONAL DE CRÉDITO	21.954	-	8.032	14.444	159	-	681
BANCORO	33.752	-	11.083	27.050	-	-	4.381
CANARIAS DE VENEZUELA	47.914	-	13.620	39.781	98	-	5.585
CARONI	15.643	-	12.745	4.949	2.033	-	4.084
VENEZOLANO DE CRÉDITO	13.511	-	4.439	7.200	1.943	-	71
CITIBANK	17.600	-	7.762	10.129	164	-	455
CORP BANCA	20.122	-	5.511	15.079	338	-	806
BOLÍVAR	16.503	-	5.943	11.544	-	-	984
CENTRAL	15.157	-	5.942	11.451	1	-	2.237
GUAYANA	13.417	-	4.248	9.385	238	-	454
CONFEDERADO	7.949	24	1.349	7.384	-	-	808
DEL SUR	8.313	-	5.646	3.469	106	-	908
SOFITASA	5.790	-	2.204	4.062	186	-	662
PLAZA	2.396	-	530	2.016	14	-	164
BANPRO	8.447	-	2.635	7.481	90	-	1.759
TOTALBANK	2.158	-	1.473	685	19	-	19
BANVALOR	3.351	-	2.303	1.157	1	-	110
STANFORD BANK	2.968	-	1.408	1.758	-	-	198
ABN AMRO BANK	2.464	-	1.273	631	576	-	16
INVERUNIÓN	2.771	-	1.527	1.253	-	-	9
BANORTE	5.757	-	1.685	4.502	-	-	430
HELM BANK DE VENEZUELA	925	-	192	733	-	-	-
100% BANCO 1_/	746	-	166	590	-	-	10
BANCO DE EXPORTACIÓN Y COMERCIO	151	-	41	110	-	-	-
INDUSTRIAL DE VENEZUELA	93.105	-	63.722	31.673	11.549	-	13.839
BANFOANDES	37.171	-	23.386	15.048	430	-	1.693
BANCO DEL TESORO	14.942	-	3.739	323	10.881	-	1
BANCO AGRÍCOLA DE VENEZUELA	970	-	940	30	-	-	-
BANGENTE	1.229	-	-	1.307	-	-	78
DESARROLLO DEL MICROEMPRESARIO	983	-	417	599	-	-	33
BANCRECER	1.314	361	889	72	-	-	8
BANCO DEL SOL	73	-	60	13	-	-	-
MI BANCO	5	-	4	1	-	-	-
BANINVEST	1.202	-	102	1.146	-	-	46
SOFIOCCIDENTE	254	-	37	260	-	-	43
FEDERAL (Banco de Inversión)	16	-	16	-	-	-	-
FIVCA	111	-	107	93	3	-	92
B.H. ACTIVO	1.478	-	1.441	2	35	-	-
INVERBANCO	331	-	3	401	14	-	87
EMPRESARIAL (ANFICO)	54	-	9	266	-	-	221
MI CASA	16.472	-	6.271	14.370	-	-	4.169
CASA PROPIA	4.414	-	1.247	3.316	316	-	465
BANPLUS	430	-	138	2.862	-	-	2.570
FEDERAL (Fondo del Mercado Monetario)	4.156	-	4.156	-	-	-	-
PARTICIPACIONES VENCRED	4	-	4	-	-	-	-
BANCA UNIVERSAL Y BANCA COMERCIAL	1.259.013	385	555.351	730.889	90.798	127	118.537
Banca Universal	1.042.025	-	448.461	610.577	77.683	127	94.823
Banca Comercial	216.988	385	106.890	120.312	13.115	-	23.714
RESTO DEL SISTEMA BANCARIO	28.922	-	13.531	22.716	368	-	7.693
Banca de Inversión	1.583	-	262	1.499	3	-	181
Banca Hipotecaria	1.809	-	1.444	403	49	-	87
Empresas de Arrendamiento Financiero	54	-	9	266	-	-	221
Entidades de Ahorro y Préstamo	21.316	-	7.656	20.548	316	-	7.204
Fondos del Mercado Monetario	4.160	-	4.160	-	-	-	-
TOTAL SISTEMA BANCARIO	1.287.935	385	568.882	753.605	91.166	127	126.230
septiembre - 06	1.119.268	2	457.900	699.374	81.136	102	119.246
VARIACION							
ABSOLUTA	168.667	383	110.982	54.231	10.030	25	6.984
RELATIVA	15,07	19.150,00	24,24	7,75	12,36	24,51	5,86

FUENTE: BALANCE GENERAL DE PUBLICACIÓN
GERENCIA GENERAL TÉCNICA - GERENCIA DE ESTADÍSTICAS Y PUBLICACIONES
1_/ Antes FINANCORP BANCO COMERCIAL, C.A.

CUADRO N° I - 80
SISTEMA BANCARIO
DISTRIBUCIÓN DE LAS CAPTACIONES DEL PÚBLICO POR CUENTA, SEGÚN INSTITUTO
31-12-06
(Millones de Bolívares)

I N S T I T U T O	C A P T A C I O N E S D E L P U B L I C O						
	T O T A L	D E P O S I T O S E N C U E N T A S C O R R I E N T E S			D E P O S I T O S D E A H O R R O	D E P O S I T O S A P L A Z O	O T R A S C A P T A C I O N E S
		T O T A L	N O R E M U N E R A D A S	R E M U N E R A D A S			
VENEZUELA	16.873.908	11.639.903	4.040.371	7.599.532	3.947.899	277.273	1.008.833
BANESCO	16.134.374	9.729.282	5.014.547	4.714.735	3.580.223	1.532.807	1.292.062
MERCANTIL	14.603.217	8.276.529	3.979.614	4.296.915	4.701.785	944.321	680.582
PROVINCIAL	13.137.788	7.464.547	3.238.107	4.226.440	4.634.564	500.724	537.953
OCCIDENTAL DE DESCUENTO	6.858.196	3.898.825	1.945.452	1.953.373	1.429.366	304.281	1.225.724
EXTERIOR	3.704.097	1.631.138	1.131.602	499.536	854.861	120.690	1.097.408
BANCARIBE	3.543.126	1.509.677	1.117.715	391.962	987.792	42.040	1.003.617
FONDO COMÚN	3.184.067	1.445.035	804.484	640.551	664.641	520.611	553.780
FEDERAL (Banco Comercial)	2.944.409	1.402.372	569.738	832.634	896.824	579.487	65.726
NACIONAL DE CRÉDITO	2.800.385	1.100.900	835.954	264.946	158.663	862.048	678.774
BANCORO	2.519.778	1.252.609	885.087	367.522	117.819	1.114.942	34.408
CANARIAS DE VENEZUELA	2.480.812	823.629	484.746	338.883	340.240	1.242.757	74.186
CARONÍ	2.437.326	1.538.701	1.258.034	280.667	500.198	47.314	351.113
VENEZOLANO DE CRÉDITO	2.220.594	1.319.917	777.159	542.758	423.104	4.957	472.616
CITIBANK	1.952.502	1.656.161	1.264.227	391.934	74.269	75.203	146.869
CORP BANCA	1.900.899	1.127.771	679.270	448.501	497.926	140.594	134.608
BOLÍVAR	1.813.096	857.527	233.348	624.179	61.254	520.635	373.680
CENTRAL	1.540.639	667.778	407.660	260.118	580.985	196.075	95.801
GUAYANA	1.522.746	1.047.294	575.351	471.943	189.903	234.225	51.324
CONFEDERADO	1.468.308	990.364	423.561	566.803	165.406	118.415	194.123
DEL SUR	1.056.087	537.185	214.191	322.994	441.791	18.861	58.250
SOFITASA	987.799	540.654	438.639	102.015	290.683	114.935	41.527
PLAZA	971.846	408.141	352.594	55.547	300.547	240.197	22.961
BANPRO	921.492	458.017	264.866	193.151	225.984	188.028	49.463
TOTALBANK	401.850	38.293	16.209	22.084	-	344.981	18.576
BANVALOR	384.438	139.120	98.633	40.487	60.305	165.478	19.535
STANFORD BANK	354.497	111.912	30.745	81.167	59.824	180.448	2.313
ABN AMRO BANK	288.751	136.305	48.089	88.216	-	151.920	526
INVERUNIÓN	227.504	61.482	11.329	50.153	1.612	164.107	303
BANORTE	183.297	66.715	35.841	30.874	8.184	105.986	2.412
HELM BANK DE VENEZUELA	159.497	154.105	60.326	93.779	1.348	3.027	1.017
100% BANCO 1_/	79.249	16.197	4.519	11.678	14.037	5.424	43.591
BANCO DE EXPORTACIÓN Y COMERCIO	-	-	-	-	-	-	-
INDUSTRIAL DE VENEZUELA	7.755.664	3.982.028	3.017.696	964.332	1.091.996	534.038	2.147.602
BANFOANDES	6.021.739	3.432.588	2.422.532	1.010.056	1.717.025	466.745	405.381
BANCO DEL TESORO	286.173	132.959	68.715	64.244	21.716	36.654	94.844
BANCO AGRÍCOLA DE VENEZUELA	10.781	6.017	5.952	65	4.757	-	7
BANGENTE	57.935	9.041	7.873	1.168	17.363	28.971	2.560
DESARROLLO DEL MICROEMPRESARIO	40.338	1.581	1.503	78	373	38.383	1
BANCRECER	6.882	-	-	-	-	-	6.882
BANCO DEL SOL	5.941	862	862	-	79	5.000	-
MI BANCO	85	-	-	-	-	85	-
BANINVEST	29.052	-	-	-	-	28.903	149
SOFOCCIDENTE	15.436	-	-	-	-	15.386	50
FEDERAL (Banco de Inversión)	-	-	-	-	-	-	-
FIVCA	-	-	-	-	-	-	-
B.H. ACTIVO	86.187	-	-	-	-	86.187	-
INVERBANCO	53	-	-	-	-	-	53
EMPRESARIAL (ANFICO)	-	-	-	-	-	-	-
MI CASA	1.841.291	1.052.456	731.626	320.830	490.062	296.229	2.544
CASA PROPIA	736.046	342.017	127.803	214.214	256.549	127.809	9.671
BANPLUS	150.477	10.307	7.083	3.224	7.416	131.737	1.017
FEDERAL (Fondo del Mercado Monetario)	364.533	-	-	-	-	-	364.533
PARTICIPACIONES VENCRED	13	-	-	-	-	-	13
BANCA UNIVERSAL Y BANCA COMERCIAL	123.842.112	69.613.161	36.767.141	32.846.020	29.065.346	12.172.667	12.990.938
Banca Universal	103.057.851	58.975.506	30.410.046	28.565.460	26.078.472	7.981.899	10.021.974
Banca Comercial	20.784.261	10.637.655	6.357.095	4.280.560	2.986.874	4.190.768	2.968.964
RESTO DEL SISTEMA BANCARIO	3.223.088	1.404.780	866.512	538.268	754.027	686.251	378.030
Banca de Inversión	44.488	-	-	-	-	44.289	199
Banca Hipotecaria	86.240	-	-	-	-	86.187	53
Empresas de Arrendamiento Financiero	-	-	-	-	-	-	-
Entidades de Ahorro y Préstamo	2.727.814	1.404.780	866.512	538.268	754.027	555.775	13.232
Fondos del Mercado Monetario	364.546	-	-	-	-	-	364.546
TOTAL SISTEMA BANCARIO	127.065.200	71.017.941	37.633.653	33.384.288	29.819.373	12.858.918	13.368.968
septiembre - 06	101.562.235	57.450.396	30.099.843	27.350.553	22.660.069	13.452.810	7.998.960
VARIACIÓN							
ABSOLUTA	25.502.965	13.567.545	7.533.810	6.033.735	7.159.304	(593.892)	5.370.008
RELATIVA	25,11	23,62	25,03	22,06	31,59	(4,41)	67,13

FUENTE: BALANCE GENERAL DE PUBLICACIÓN
GERENCIA GENERAL TÉCNICA - GERENCIA DE ESTADÍSTICAS Y PUBLICACIONES
1_/ Antes FINANCORP BANCO COMERCIAL, C.A.

CUADRO N° I - 81
SISTEMA BANCARIO
DISTRIBUCIÓN DE LOS DEPÓSITOS A PLAZO POR VENCIMIENTO, SEGÚN INSTITUTO
31-12-06
(Millones de Bolívares)

I N S T I T U T O	T O T A L	D E P O S I T O S A P L A Z O					
		HASTA 30 DÍAS	DE 31 DÍAS A 60 DÍAS	DE 61 DÍAS A 60 DÍAS	DE 91 DÍAS A 180 DÍAS	DE 181 DÍAS A 360 DÍAS	MÁS DE 360 DÍAS
VENEZUELA	277.273	230.563	29.657	5.743	5.103	6.197	10
BANESCO	1.532.807	81.003	1.055.191	27	396.540	9	37
MERCANTIL	944.321	775.545	159.133	8.715	879	49	-
PROVINCIAL	500.724	475.120	13.583	6.740	5.273	8	-
OCCIDENTAL DE DESCUENTO	304.281	248.396	47.773	7.898	203	11	-
EXTERIOR	120.690	94.729	23.953	1.861	138	9	-
BANCARIBE	42.040	41.176	831	30	3	-	-
FONDO COMÚN	520.611	415.385	67.787	37.378	59	2	-
FEDERAL (Banco Comercial)	579.487	276.655	203.833	98.305	694	-	-
NACIONAL DE CRÉDITO	862.048	404.845	148.276	100.104	160.731	29.551	18.541
BANCORO	1.114.942	20.386	721.495	75.139	256.367	21.146	20.409
CANARIAS DE VENEZUELA	1.242.757	801.017	317.277	83.982	9.518	-	30.963
CARONÍ	47.314	1.575	6.420	168	151	-	39.000
VENEZOLANO DE CRÉDITO	4.957	91	1.250	3.575	41	-	-
CITIBANK	75.203	44.526	26.217	3.007	1.445	8	-
CORP BANCA	140.594	101.233	34.605	4.330	420	6	-
BOLÍVAR	520.635	342.657	161.337	3.162	13.479	-	-
CENTRAL	196.075	155.695	30.163	9.929	269	19	-
GUAYANA	234.225	176.983	17.320	883	39.039	-	-
CONFEDERADO	118.415	23.236	91.645	3.499	35	-	-
DEL SUR	18.861	1.218	12.599	4.194	850	-	-
SOFITASA	114.935	100.873	12.174	1.408	465	15	-
PLAZA	240.197	-	233.216	2.833	4.074	74	-
BANPRO	188.028	11.968	153.695	11.174	10.708	461	22
TOTALBANK	344.981	-	336.623	7.378	980	-	-
BANVALOR	165.478	58.731	56.208	5.683	14.053	13.081	17.722
STANFORD BANK	180.448	136.732	39.217	3.658	841	-	-
ABN AMRO BANK	151.920	151.920	-	-	-	-	-
INVERUNIÓN	164.107	-	137.139	25.222	1.648	15	83
BANORTE	105.986	82.174	15.146	8.341	325	-	-
HELM BANK DE VENEZUELA	3.027	2.227	800	-	-	-	-
100% BANCO 1_/	5.424	4.633	791	-	-	-	-
BANCO DE EXPORTACIÓN Y COMERCIO	-	-	-	-	-	-	-
INDUSTRIAL DE VENEZUELA	534.038	-	534.038	-	-	-	-
BANFOANDES	466.745	433.690	29.320	3.562	173	-	-
BANCO DEL TESORO	36.654	15.961	20.619	28	46	-	-
BANCO AGRÍCOLA DE VENEZUELA	-	-	-	-	-	-	-
BANGENTE	28.971	25.733	3.028	92	118	-	-
DESARROLLO DEL MICROEMPRESARIO	38.383	7.699	16.308	7.055	7.321	-	-
BANCRECER	-	-	-	-	-	-	-
BANCO DEL SOL	5.000	-	-	5.000	-	-	-
MI BANCO	85	85	-	-	-	-	-
BANINVEST	28.903	9.462	8.061	7.100	4.280	-	-
SOFIOCCIDENTE	15.386	-	13.976	822	587	1	-
FEDERAL (Banco de Inversión)	-	-	-	-	-	-	-
FIVCA	-	-	-	-	-	-	-
B.H. ACTIVO	86.187	-	83.687	2.500	-	-	-
INVERBANCO	-	-	-	-	-	-	-
EMPRESARIAL (ANFICO)	-	-	-	-	-	-	-
MI CASA	296.229	214.263	76.760	3.828	1.326	52	-
CASA PROPIA	127.809	100.683	26.024	984	118	-	-
BANPLUS	131.737	-	122.797	4.402	4.524	4	10
FEDERAL (Fondo del Mercado Monetario)	-	-	-	-	-	-	-
PARTICIPACIONES VENCRED	-	-	-	-	-	-	-
BANCA UNIVERSAL Y BANCA COMERCIAL	12.172.667	5.744.460	4.758.667	540.103	931.989	70.661	126.787
Banca Universal	7.981.899	4.434.609	2.527.146	301.231	593.995	36.345	88.573
Banca Comercial	4.190.768	1.309.851	2.231.521	238.872	337.994	34.316	38.214
RESTO DEL SISTEMA BANCARIO	686.251	324.408	331.305	19.636	10.835	57	10
Banca de Inversión	44.289	9.462	22.037	7.922	4.867	1	-
Banca Hipotecaria	86.187	-	83.687	2.500	-	-	-
Empresas de Arrendamiento Financiero	-	-	-	-	-	-	-
Entidades de Ahorro y Préstamo	555.775	314.946	225.581	9.214	5.968	56	10
Fondos del Mercado Monetario	-	-	-	-	-	-	-
TOTAL SISTEMA BANCARIO	12.858.918	6.068.868	5.089.972	559.739	942.824	70.718	126.797
septiembre - 06	13.452.810	6.093.544	5.200.892	818.848	963.633	140.107	235.786
VARIACIÓN							
ABSOLUTA	(593.892)	(24.676)	(110.920)	(259.109)	(20.809)	(69.389)	(108.989)
RELATIVA	(4,41)	(0,40)	(2,13)	(31,64)	(2,16)	(49,53)	(46,22)

FUENTE: BALANCE GENERAL "FORMA E"
GERENCIA GENERAL TÉCNICA - GERENCIA DE ESTADÍSTICAS Y PUBLICACIONES
1_/ Antes FINANCORP BANCO COMERCIAL, C.A.

CUADRO N° I - 82
BANCA UNIVERSAL Y BANCA COMERCIAL
DISTRIBUCIÓN DE LA CARTERA DE CRÉDITOS, CARTERA DE INVERSIONES Y CAPTACIONES DEL PÚBLICO POR REGIÓN ADMINISTRATIVA Y CENTRO POBLADO
31-12-06
(MILES DE BOLÍVARES)

1/7

T O T A L	NÚMERO			CARTERA			CAPTACIONES DE PERSONAS NATURALES Y JURÍDICAS						CAPTACIONES OFICIALES	TOTAL CAPTACIONES DEL PÚBLICO
	OFICINAS	CAJEROS AUTOMÁTICOS	TAQUILLAS EXTERNAS	DE CRÉDITOS	DE INVERSIÓN	TOTAL	DEPÓSITOS EN CUENTAS CORRIENTES	DEPÓSITOS DE AHORRO	DEPÓSITOS A PLAZO	OTROS INSTRUMENTOS DE CAPTACIÓN	TOTAL			
TOTAL	3.063	4.489	1.633	60.588.898.545	43.567.596.977	104.165.738.522	55.558.340.821	27.979.303.232	8.714.833.865	11.156.154.357	103.408.632.275	20.433.479.897	123.842.112.172	
MENOS PROVISIÓN					1.406.949.953	51.969.041	1.458.918.994							
SUB - TOTAL	3.063	4.489	1.633	61.995.848.498	43.619.566.018	105.624.657.516	55.558.340.821	27.979.303.232	8.714.833.865	11.156.154.357	103.408.632.275	20.433.479.897	123.842.112.172	

REGION	NÚMERO			CARTERA			CAPTACIONES DE PERSONAS NATURALES Y JURÍDICAS						CAPTACIONES OFICIALES	TOTAL CAPTACIONES DEL PÚBLICO
	OFICINAS	CAJEROS AUTOMÁTICOS	TAQUILLAS EXTERNAS	DE CRÉDITOS	DE INVERSIÓN	TOTAL	DEPÓSITOS EN CUENTAS CORRIENTES	DEPÓSITOS DE AHORRO	DEPÓSITOS A PLAZO	OTROS INSTRUMENTOS DE CAPTACIÓN	TOTAL			
CAPITAL	1.099	1.997	507	38.761.833.471	32.660.172.270	71.422.005.741	30.331.914.279	11.435.585.120	6.780.796.871	8.565.489.418	57.113.785.688	12.165.261.595	69.279.047.283	
DISTRITO CAPITAL	952	1.789	405	37.584.946.285	32.660.172.270	70.245.118.555	28.810.332.794	10.278.147.399	6.661.809.019	8.415.463.805	54.165.753.017	11.883.668.129	66.049.421.146	
.- ÁREA METROPOLITANA	903	1.736	376	37.350.644.070	32.660.172.270	70.010.816.340	28.335.559.958	9.851.708.863	6.614.371.820	8.389.238.486	53.190.879.127	11.571.191.761	64.762.070.888	
LIBERTADOR	434	1.132	183	18.928.137.260	23.986.393.567	42.914.530.827	15.927.896.178	5.419.380.741	1.052.593.742	5.301.013.897	27.700.884.558	8.776.731.925	36.477.616.483	
Altagracia	14	21	7	60.874.212	-	60.874.212	173.030.132	131.187.985	10.069.568	4.588.550	318.876.235	167.761.536	486.637.771	
Antimano	10	5	2	56.844.176	-	56.844.176	96.114.313	54.644.791	3.234.520	162.484.847	11.029	162.495.876	162.495.876	
Candelaria	44	68	21	5.040.434.738	6.272.857.358	11.313.292.096	1.775.608.096	771.147.716	222.744.790	2.438.113.650	5.207.614.252	2.084.071.574	7.291.685.826	
Caricuao	4	10	4	17.010.940	-	17.010.940	28.134.713	40.591.933	2.367.873	994.870	72.089.389	389.036	72.478.425	
Catedral	24	55	6	5.723.560.335	11.074.232.241	16.797.792.576	6.466.507.939	1.138.452.767	130.457.023	1.179.269.355	8.914.687.084	3.035.780.942	11.950.468.026	
Coché	16	10	3	65.908.478	-	65.908.478	117.835.685	70.203.592	13.464.011	3.084.714	204.588.012	15.934.168	220.522.180	
El Junquito	4	4	-	27.549.044	-	27.549.044	56.144.866	29.999.210	4.216.505	696.396	91.026.977	1.103	91.028.080	
EL Paraiso	18	18	9	117.707.190	-	117.707.190	181.863.194	134.598.739	31.922.925	5.376.770	353.761.628	11.126.450	364.888.078	
El Recreo	72	99	29	1.700.455.236	1.650.156.461	3.350.611.697	3.154.777.743	962.188.271	368.305.321	766.587.510	5.251.858.845	1.466.761.519	6.718.620.364	
El Valle	18	22	8	71.988.637	-	71.988.637	168.583.857	124.309.164	7.658.275	6.933.968	307.485.264	345.057.368	652.542.632	
La Vega	21	24	11	106.698.991	-	106.698.991	227.025.711	210.102.181	20.705.786	10.434.666	468.268.344	310.413.144	778.681.488	
Macarao	2	2	-	3.664.541	-	3.664.541	8.738.719	7.437.794	-	48.391	16.224.904	5	16.224.909	
San Agustín	10	12	3	63.497.147	-	63.497.147	330.047.985	131.133.978	14.321.618	19.875.162	495.378.743	591.421.609	1.086.800.352	
San Bernardino	22	604	3	4.903.611.158	4.989.137.507	9.892.748.665	1.049.635.323	325.264.106	50.842.008	781.224.291	2.206.965.728	192.186.873	2.399.152.601	
San José	7	14	5	24.667.491	-	24.667.491	358.213.108	69.623.086	6.181.027	439.657.346	166.070.785	605.728.131	605.728.131	
San Juan	27	28	13	181.389.972	-	181.389.972	277.510.023	196.947.711	11.545.670	12.553.183	498.556.587	9.890.784	508.447.371	
San Pedro	36	55	18	211.011.097	-	211.011.097	326.437.552	255.507.616	30.611.566	11.634.015	624.190.749	33.211.429	657.402.178	
Santa Rosalia	28	32	12	195.718.072	-	195.718.072	486.009.857	254.816.993	47.772.273	10.489.359	799.088.482	255.099.039	1.054.187.521	
Santa Teresa	22	16	11	146.423.974	-	146.423.974	281.690.003	235.627.344	28.480.846	26.079.833	571.878.026	71.052.910	642.930.936	
Sucre	35	33	18	209.121.831	10.000	209.131.831	363.987.349	275.569.332	42.461.866	14.184.699	696.203.116	20.490.622	716.693.738	
BARUTA (*)	145	195	58	2.539.085.067	258.549.846	2.797.634.913	2.411.255.716	1.192.486.971	877.857.952	125.192.509	4.606.793.148	21.123.174	4.877.916.322	
Baruta	108	149	41	2.241.991.336	258.549.846	2.500.541.182	2.014.369.515	907.080.614	503.903.564	114.218.516	3.539.571.209	263.392.406	3.802.963.615	
El Cafetal	30	37	14	257.238.495	-	257.238.495	337.403.535	241.891.544	34.012.653	8.349.941	821.857.673	2.222.196	823.879.869	
Las Minas de Baruta	7	9	3	39.855.236	-	39.855.236	59.483.666	43.514.813	339.941.735	2.624.052	445.564.266	5.508.572	451.072.838	
CHACAO (*)	172	228	72	13.849.157.219	8.415.228.857	22.264.386.076	7.401.609.880	2.058.205.635	4.517.846.273	2.865.185.503	16.842.847.291	2.264.136.457	19.106.983.748	
EL HATILLO (*)	18	22	5	132.070.202	-	132.070.202	175.666.381	131.227.509	32.990.718	4.788.441	344.673.049	2.701.081	347.374.130	
SUCRE (*)	134	159	58	1.902.194.322	-	1.902.194.322	2.419.131.803	1.050.408.007	133.083.135	93.058.136	3.695.681.081	256.499.124	3.952.180.205	
Petare	79	98	36	1.148.588.557	-	1.148.588.557	1.540.863.496	645.816.159	75.181.269	43.446.495	2.305.307.419	221.765.635	2.527.073.054	
Leoncio Martinez	7	6	4	57.483.801	-	57.483.801	93.760.847	54.338.234	5.229.135	2.439.786	155.768.002	330.749	156.098.751	
Filas de Mariches	48	55	18	696.122.164	-	696.122.164	784.507.460	350.253.614	52.672.731	47.171.855	1.234.605.660	34.402.740	1.269.008.400	
.- ESTADO VARGAS	49	53	29	234.302.215	-	234.302.215	474.772.836	426.438.536	47.437.199	26.225.319	974.873.890	312.476.368	1.287.350.258	
VARGAS	49	53	29	234.302.215	-	234.302.215	474.772.836	426.438.536	47.437.199	26.225.319	974.873.890	312.476.368	1.287.350.258	
Caraballeda	6	6	3	12.542.472	-	12.542.472	28.588.771	41.961.663	3.671.261	1.503.232	75.724.927	1.424.008	77.148.935	
Carayaca	1	1	-	-	-	-	2.356.249	5.678.094	-	217.990	8.252.333	9.769	8.262.102	
Catla La Mar	13	18	10	81.066.644	-	81.066.644	132.346.835	127.800.211	18.995.991	8.353.344	287.496.381	18.850.650	306.347.031	
El Junko	1	1	-	3.956.760	-	3.956.760	4.875.428	4.400.944	7.000	145.679	9.429.051	1.598	9.430.649	
La Guaira	6	5	3	20.237.770	-	20.237.770	42.259.362	77.562.201	4.424.041	4.281.530	128.507.134	62.520.611	191.027.745	
Macuto	1	-	1	27.574	-	27.574	136.820	307.764	-	5.210	449.794	-	449.794	
Maiguetia	13	16	10	93.177.172	-	93.177.172	205.684.996	117.207.640	18.873.602	8.407.441	350.173.679	220.878.280	571.051.959	
Naiguatá	2	1	1	1.154.399	-	1.154.399	4.470.938	5.402.117	1.465.304	198.496	11.536.855	175.364	11.712.209	
Raúl Leoni	1	2	-	42.852	-	42.852	674.587	1.674.227	-	12.236	2.361.050	177.814	2.538.864	
Carlos Soublette	5	3	1	22.096.572	-	22.096.572	53.378.850	44.443.675	-	3.120.161	100.942.686	8.438.284	109.380.970	
.- ESTADO MIRANDA	147	208	102	1.176.887.186	-	1.176.887.186	1.521.581.485	1.157.437.721	118.987.852	150.025.613	2.948.032.671	281.593.466	3.229.626.137	
ACEVEDO	4	5	2	15.587.061	-	15.587.061	73.962.959	26.405.356	1.729.709	60.807.273	162.905.297	99.573.110	262.478.407	
Caucaqua	3	5	1	11.710.735	-	11.710.735	21.852.887	20.458.212	1.326.005	532.166	44.169.270	5.070.983	49.240.253	
El Café	1	-	1	3.876.326	-	3.876.326	52.110.072	5.947.144	403.704	60.275.107	118.736.027	94.502.127	213.238.154	
ANDRES BELLO (San José de Barlovento)	1	1	-	100.450	-	100.450	4.999.817	1.864.476	31.800	156.405	7.052.498	268.908	7.321.406	
BRIÓN (Higueroete)	8	13	7	26.506.951	-	26.506.951	53.162.632	48.620.926	3.667.157	1.819.253	107.269.968	4.368.608	111.638.576	
CARRIZAL	12	14	9	84.246.019	-	84.246.019	107.299.774	70.276.527	5.783					

CUADRO Nº 1 - 82
BANCA UNIVERSAL Y BANCA COMERCIAL
DISTRIBUCIÓN DE LA CARTERA DE CRÉDITOS, CARTERA DE INVERSIONES Y CAPTACIONES DEL PÚBLICO POR REGIÓN ADMINISTRATIVA Y CENTRO POBLADO
31-12-06
(MILES DE BOLÍVARES)

R E G I Ó N	NÚMERO			C A R T E R A			CAPTACIONES DE PERSONAS NATURALES Y JURÍDICAS					CAPTACIONES OFICIALES	TOTAL CAPTACIONES PÚBLICO
	CAJEROS AUTOMÁTICOS	TAQUILLAS EXTERNAS	DE CRÉDITOS	DE INVERSIÓN	TOTAL	DEPOSITOS EN CUENTAS CORRIENTES	DEPOSITOS AHORRO	DEPOSITOS PLAZO	OTROS INSTRUMENTOS DE CAPTACION				
									TOTAL	TOTAL			
CENTRAL	456	597	220	6.194.775.518	220.817.136	6.415.592.654	7.647.195.210	3.892.638.660	646.502.837	532.941.942	12.719.278.649	1.348.116.342	14.067.394.991
.- ESTADO ARAGUA	186	261	98	2.488.578.140	-	2.488.578.140	2.776.774.964	1.526.256.908	310.349.637	224.238.054	4.837.619.563	669.020.976	5.506.640.539
CAMATAGUA	1	1	-	1.338.504	-	1.338.504	2.499.895	3.143.729	137.500	79.798	5.860.922	301.305	6.162.227
GIRARDOT	96	135	49	1.508.608.205	-	1.508.608.205	1.536.494.061	876.667.003	240.692.741	172.738.455	2.826.592.260	612.258.824	3.438.851.084
Las Delicias	44	62	24	799.378.596	-	799.378.596	857.407.355	507.834.642	185.123.633	146.846.719	1.697.212.349	544.110.938	2.241.323.287
Madre María de San José	21	30	15	263.765.172	-	263.765.172	256.318.651	144.742.393	18.538.884	15.389.289	434.966.217	31.647.096	466.636.313
Joaquín Crespo	17	16	5	143.725.341	-	143.725.341	181.552.482	91.520.819	20.783.366	39.648	293.896.315	32.613.208	326.509.523
Pedro José Ovalles	2	1	2	4.687.336	-	4.687.336	18.961.592	17.826.800	17.161	185.358	36.990.911	2.842.196	39.833.107
José Casanova Godoy	2	5	1	35.326.054	-	35.326.054	27.735.959	12.981.530	94.000	781.548	41.593.037	42.295	41.635.332
Andrés Eloy Blanco	9	19	2	259.535.706	-	259.535.706	192.644.480	101.320.737	10.884.497	10.591.589	315.421.303	1.003.091	316.424.394
Los Tacarigua	1	2	-	2.190.000	-	2.190.000	1.873.542	440.082	5.271.200	(1.095.696)	6.489.128	-	6.489.128
JOSÉ ÁNGEL LAMAS	1	2	-	12.495.376	-	12.495.376	9.037.475	6.469.657	-	3.204.374	18.711.506	234.017	18.945.523
JOSÉ FÉLIX RIBAS	15	27	11	134.590.479	-	134.590.479	310.704.523	135.475.737	17.151.928	8.940.435	472.722.623	5.872.656	478.145.279
LIBERTADOR	3	4	3	28.896.877	-	28.896.877	25.218.415	25.121.466	1.300.182	799.362	52.439.425	14.197.125	54.197.125
MARIO BRICEÑO IRAGORRY	3	2	2	17.009.856	-	17.009.856	35.882.705	26.994.731	1.113.693	608.151	64.599.280	3.971.845	68.571.125
Capital Mario Briceño Iragorry	2	1	2	15.438.148	-	15.438.148	30.883.173	24.975.454	329.456	614.444	56.802.527	1.267.680	58.070.207
Caña de Azúcar	1	1	-	1.571.708	-	1.571.708	4.999.532	2.019.277	784.237	(6.293)	7.796.753	2.704.165	10.500.918
SAN CASIMIRO	1	2	2	2.647.684	-	2.647.684	5.323.151	9.927.387	523.078	389.914	16.163.480	73.155	16.236.635
SAN SEBASTIÁN	2	1	-	30.500	-	30.500	2.556.699	4.384.250	1.376.814	359.255	6.677.018	241.346	6.918.364
SANTIAGO MARIÑO	22	26	10	166.760.099	-	166.760.099	206.455.499	126.073.571	14.514.289	14.036.912	365.079.671	37.383.908	403.463.639
Santiago Mariño	20	25	9	155.592.898	-	155.592.898	203.083.705	123.319.445	13.914.630	13.975.575	354.293.355	12.383.908	366.677.263
Chuafo	1	-	-	10.283.084	-	10.283.084	3.457.040	1.998.518	484.159	50.692	5.990.409	-	5.990.409
Samán de Güere	1	1	1	884.117	-	884.117	1.914.754	2.755.608	115.500	10.045	4.795.907	-	4.795.907
SANTOS MICHELENA	5	1	2	35.129.549	-	35.129.549	50.152.371	1.468.759	314.427	48.691.624	4.345.467	-	53.037.091
SUCRE	24	35	11	479.466.092	-	479.466.092	592.586.429	185.566.846	24.195.994	16.512.281	729.204.550	22.063.501	751.268.051
Sucre	23	32	10	401.568.748	-	401.568.748	471.488.852	175.412.476	24.195.994	12.487.987	683.585.309	22.059.741	705.645.050
Bella Vista	1	3	1	77.897.344	-	77.897.344	31.450.577	10.144.370	-	4.024.294	45.619.241	3.760	45.623.001
TOVAR	3	4	2	8.932.312	-	8.932.312	13.461.182	23.998.163	879.857	871.242	39.210.444	1.048.798	40.259.242
URDANETA	1	2	-	428.946	-	428.946	428.946	1.452.792	33.667	442.966	2.850.249	17.692	2.867.941
ZAMORA	9	13	6	89.671.058	-	89.671.058	82.903.152	78.032.920	6.957.185	4.852.429	172.745.686	3.033.531	175.779.217
Zamora	8	12	4	88.805.908	-	88.805.908	78.091.566	73.121.932	6.544.835	2.531.992	160.290.325	2.788.863	163.079.188
Magdalena	1	1	2	865.150	-	865.150	4.811.586	4.910.988	412.350	2.320.437	12.455.361	244.668	12.700.029
FRANCISCO LINARES ALCANTARA	1	1	-	1.596.256	-	1.596.256	3.414.220	2.526.852	-	60.784	6.001.856	958.800	6.960.656
OCUMARE DE LA COSTA DE ORO	1	1	-	976.347	-	976.347	6.207.497	2.279.433	4.000	28.039	6.518.969	458.405	8.977.374
.- ESTADO CARABOBO	249	311	112	3.575.520.009	220.817.136	3.796.337.145	4.664.357.907	2.152.753.762	318.151.991	288.797.815	7.424.061.475	505.796.992	7.929.857.467
BEIJUMA	5	3	-	30.559.518	-	30.559.518	42.397.854	54.844.933	3.387.543	5.405.082	106.035.412	5.147.654	111.183.066
CARLOS ARVELO (Güigüe)	2	2	1	6.746.205	-	6.746.205	18.603.547	17.819.298	271.588	5.129.075	41.823.508	1.174.396	42.997.904
DIEGO IBARRA (Mariana)	2	3	2	11.444.470	-	11.444.470	27.521.972	13.903.344	666.830	613.734	42.705.880	5.027.291	47.733.171
GUACARA	16	19	8	206.101.437	-	206.101.437	194.899.145	140.024.572	22.978.625	12.862.572	370.764.914	3.587.270	374.352.184
Ciudad Alianza	5	3	4	37.460.368	-	37.460.368	45.527.816	35.206.188	11.696.238	1.625.715	94.055.957	6.489	94.062.446
Guacara	10	15	4	168.641.069	-	168.641.069	149.371.329	104.816.384	11.282.387	11.236.857	276.708.957	3.580.791	280.289.738
No Urbana Yagua	1	1	-	-	-	-	-	-	-	-	-	-	-
JUAN JOSÉ MORA (Morón)	5	7	1	16.574.916	-	16.574.916	30.106.301	29.614.577	229.966	3.677.548	63.628.392	641.226	64.269.618
LIBERTADOR (Tocuyito)	4	5	2	16.831.004	-	16.831.004	29.867.645	20.261.479	3.691.743	1.225.352	55.046.219	675.628	55.721.847
LOS GUAYOS	6	7	2	21.305.108	-	21.305.108	19.469.396	14.410.451	1.329.035	4.872.855	40.081.755	58.651	40.140.406
MIRANDA	2	2	-	1.607.692	-	1.607.692	4.822.344	1.218.817	87.406	15.106.697	1.821.524	16.928.221	17.755.115
MONTALBÁN	1	1	-	2.797.487	-	2.797.487	2.148.123	2.565.928	1.684.582	204.625	6.603.258	273.827	6.877.085
NGUANAGUA	16	24	7	100.169.105	-	100.169.105	155.762.814	108.708.002	8.229.258	7.596.943	280.297.017	10.529.902	290.826.919
PUERTO CABELLO	26	36	12	137.834.346	-	137.834.346	274.155.644	162.486.565	25.017.603	16.139.321	477.799.133	144.077.132	621.876.265
Bartolomé Salom	6	7	2	18.049.561	-	18.049.561	18.049.561	35.994.607	1.068.337	3.746.891	100.899.560	11.355.246	112.254.796
Fraternidad	9	11	6	71.887.180	-	71.887.180	99.889.163	56.311.860	17.932.971	2.808.607	176.942.601	100.622.514	277.565.115
Juan José Flores	8	15	4	44.965.215	-	44.965.215	89.500.263	59.589.277	4.605.845	9.268.460	163.233.845	26.702.527	189.936.372
Unión	2	2	-	2.932.390	-	2.932.390	24.678.503	10.320.821	1.410.450	313.363	36.723.137	5.396.845	42.119.982
No Urbana Borburata	1	1	-	-	-	-	-	-	-	-	-	-	-
SAN DIEGO	16	16	8	168.264.171	-	168.264.171	243.968.303	114.369.145	7.415.471	14.198.119	379.951.038	17.010.532	396.961.570
SAN JOAQUÍN	4	6	-	10.786.473	-	10.786.473	28.598.843	20.047.330	2.065.012	3.171.263	53.782.448	1.311.901	55.094.349
VALENCIA	146	181	69	2.844.498.077	220.817.136	3.065.315.213	3.591.880.190	1.444.875.794	239.965.900	213.713.920	5.490.435.804	314.459.058	5.804.894.862
Candelaria	26	26	15	237.270.973	-	237.270.973	447.974.844	211.243.288	19.982.861	29.459.289	708.690.282	20.248.004	728.938.286
Catedral	12	6	6	111.590.782	-	111.590.782	106.907.123	97.908.196	3.560.267	4.797.981	316.071.567	4.418.162	320.489.749
El Socorro	8	9	4	165.733.335	-	165.733.335	167.733.516	17.757.227	14.724.152	8.998.703	269.213.598	32.564.706	301.778.304
Miguel Peña	3	2	1	181.009	-	181.009	19.470.145	14.260.306	-	546.622	34.277.073	89.261	34.366.334
Rafael Urdaneta	32	37	10	736.747.226	69.251.877	805.999.103	1.272.967.836	246.556.368	13.906.385	22.000.188	1.555.430.777	33.898.853	1.589.329.630
San Blas	9	13	4	127.113.164	-	127.113.164	49.910.930	5.359.879	31.703.766	194.822.955	5		

CUADRO Nº I - 82
BANCA UNIVERSAL Y BANCA COMERCIAL
DISTRIBUCIÓN DE LA CARTERA DE CRÉDITOS, CARTERA DE INVERSIONES Y CAPTACIONES DEL PÚBLICO POR REGIÓN ADMINISTRATIVA Y CENTRO POBLADO
31-12-06
(MILES DE BOLÍVARES)

R E G I Ó N	N U M E R O			C A R T E R A			CAPTACIONES DE PERSONAS NATURALES Y JURÍDICAS					CAPTACIONES OFICIALES	TOTAL CAPTACIONES DEL PÚBLICO
	OFICINAS	CAJEROS AUTOMÁTICOS	TAQUILLAS EXTERNAS	DE CRÉDITOS	DE INVERSIÓN	T O T A L	DEPÓSITOS EN CUENTAS CORRIENTES	DEPÓSITOS DE AHORRO	DEPÓSITOS A PLAZO	OTROS INSTRUMENTOS DE CAPTACIÓN	T O T A L		
CENTRO - OCCIDENTAL	307	384	186	4.153.919.715	1.123.146.056	5.277.065.771	3.734.701.531	2.951.932.366	313.900.031	347.316.235	7.347.850.163	1.517.427.007	8.865.277.170
.- ESTADO FALCÓN	77	89	46	535.212.902	767.163.147	1.302.376.049	842.975.098	550.586.011	51.026.727	80.810.658	1.525.398.494	540.977.126	2.066.375.620
CACIQUE MANAURE	2	2	1	11.497.894	-	11.497.894	7.816.453	5.369.164	144.000	93.163	13.422.780	808.159	14.230.939
CARIUBANA	34	39	15	227.205.583	-	227.205.583	402.340.821	240.460.991	21.420.104	33.215.531	697.437.447	45.149.863	742.587.310
Carirubana	25	30	13	190.681.829	-	190.681.829	319.204.715	195.330.900	19.786.343	17.896.509	552.218.467	37.988.599	590.207.066
Norte	4	1	1	16.905.415	-	16.905.415	53.470.748	25.850.975	1.030.961	14.510.011	94.862.695	7.151.271	102.013.966
Punta Cardón	5	6	1	19.618.339	-	19.618.339	29.665.358	19.279.116	602.800	809.011	50.356.285	9.993	50.366.278
COLINA (La Vela de Coro)	1	1	-	830.610	-	830.610	3.306.975	4.541.688	631.949	3.088.559	11.569.171	13.232.720	24.801.891
DABAJURO	2	1	1	1.973.307	-	1.973.307	9.697.347	10.943.054	218.233	359.610	21.218.244	7.529.921	28.748.165
FEDERACIÓN (Churugara)	2	1	1	9.199.916	-	9.199.916	8.115.513	11.600.843	2.142.820	685.721	22.544.897	1.838.573	24.383.470
LOS TAQUES	4	4	2	12.810.802	-	12.810.802	18.264.054	19.430.919	97.800	1.810.506	39.603.279	96.034	39.699.313
Los Taques	2	2	1	637.301	-	637.301	843.565	964.264	10.000	23.782	1.841.611	-	1.841.611
Judibana	2	2	1	12.173.501	-	12.173.501	17.420.489	18.466.655	87.800	1.786.724	37.761.668	96.034	37.857.702
MAUROA (Mene Mauroa)	1	1	-	1.177.164	-	1.177.164	2.696.491	6.734.493	1.132.390	397.508	10.960.882	4.995.342	15.956.224
MIRANDA	20	33	20	226.132.615	767.163.147	993.295.762	345.870.517	210.477.117	19.479.926	36.690.794	612.518.354	446.093.332	1.058.611.686
San Antonio	8	15	7	37.273.016	-	37.273.016	135.899.975	106.725.789	6.812.644	14.237.438	263.675.846	68.673.427	332.349.273
San Gabriel	10	16	11	181.402.883	767.163.147	948.566.030	178.901.401	72.742.987	11.612.826	13.227.041	276.484.255	337.088.727	613.569.982
Santa Ana	2	2	2	7.456.716	-	7.456.716	31.069.141	31.008.341	1.054.456	9.226.315	72.358.253	40.334.178	112.692.431
MONSEÑOR ITURRIZA (Chichiriviche)	2	1	1	580.595	-	580.595	2.288.325	5.065.472	388.500	288.444	8.030.741	1.072.909	9.103.650
PIRITU	1	-	-	1.285.374	-	1.285.374	1.529.921	1.153.203	39.560	68.576	2.791.260	8.292.093	11.083.353
SAN FRANCISCO	1	-	-	7.596.522	-	7.596.522	4.078.541	7.820.669	933.520	426.950	13.259.680	4.885.844	18.145.524
SILVA (Tucacas)	5	6	3	22.546.700	-	22.546.700	33.261.868	18.070.446	2.688.462	3.068.745	57.089.521	5.140.751	62.230.272
ZAMORA (Puerto Cumarebo)	2	-	1	12.375.820	-	12.375.820	3.708.272	8.917.952	1.709.463	616.551	14.952.238	1.841.585	16.793.823
.- ESTADO LARA	146	186	89	2.354.409.619	355.982.909	2.710.392.528	2.028.439.946	1.517.976.403	186.225.681	208.206.034	3.940.848.064	743.372.340	4.684.220.404
ANDRÉS ELOY BLANCO (Pío Tamayo)	2	1	1	17.050.031	-	17.050.031	6.902.931	16.599.710	627.395	408.175	24.538.211	4.617.682	29.155.893
CRESPO (Freitez)	2	2	-	4.642.066	-	4.642.066	4.915.001	14.422.470	1.546.376	474.993	21.358.840	141.545	21.500.385
IRIBARREN	109	147	70	2.056.219.931	355.982.909	2.412.202.840	1.825.084.643	1.189.452.718	166.814.460	199.039.596	3.380.391.417	687.519.936	4.067.911.353
Catedral	45	78	38	972.241.809	-	972.241.809	970.215.355	649.990.843	74.271.411	52.698.905	1.747.176.514	456.698.252	2.203.874.766
Concepción	20	23	11	297.820.107	-	297.820.107	297.608.376	192.858.115	14.776.300	40.699.499	545.942.290	48.091.511	594.033.801
El Cují	2	2	-	4.575.361	-	4.575.361	10.140.059	13.633.482	229.500	208.995	24.212.036	694.195	24.906.231
Juan de Villegas	19	16	10	254.076.312	-	254.076.312	237.999.206	108.027.760	10.850.592	7.446.920	364.324.478	5.039.797	369.364.275
Santa Rosa	16	18	3	451.480.842	355.982.909	807.463.751	231.727.316	171.965.886	62.616.008	81.677.274	547.986.484	170.455.129	718.441.613
Unión	4	8	6	58.005.840	-	58.005.840	57.921.934	48.627.643	3.855.613	16.111.285	126.516.475	6.236.623	132.753.098
Aguado Felipe Alvarado	2	-	-	139.212	-	139.212	561.023	416.454	-	18.794	996.271	304.429	1.300.700
Buena Vista	1	2	2	17.880.448	-	17.880.448	18.911.374	3.932.535	215.036	177.924	23.236.869	-	23.236.869
JIMÉNEZ (Juan Bautista Rodríguez)	7	6	6	60.844.483	-	60.844.483	49.291.971	78.071.594	5.653.754	2.230.074	135.247.393	2.266.026	137.514.819
MORÁN	5	5	5	36.622.292	-	36.622.292	21.782.425	49.826.875	1.316.612	1.520.612	74.446.524	2.465.578	76.912.102
Bolívar	3	5	4	27.917.239	-	27.917.239	17.646.001	38.054.785	790.769	1.138.621	57.630.176	2.443.727	60.073.903
Guárico	1	-	-	7.889.630	-	7.889.630	3.483.848	8.913.186	14.443	132.359	12.543.836	21.851	12.565.887
Humocaro Bajo	1	-	-	815.423	-	815.423	652.576	2.858.904	511.400	249.632	4.272.512	-	4.272.512
PALAVECINO	10	16	4	50.084.132	-	50.084.132	38.490.069	52.801.241	4.022.790	2.229.894	97.543.994	30.087.908	127.631.902
Cabudare	8	15	4	49.636.971	-	49.636.971	37.730.167	52.754.870	4.022.790	2.229.895	96.737.632	30.087.908	126.825.540
José Gregorio Bastidas	2	1	-	447.161	-	447.161	759.902	46.371	-	89	806.362	-	806.362
SIMÓN PLANAS (Sarare)	1	-	-	6.007.682	-	6.007.682	2.837.161	7.361.198	1.020.833	96.465	11.315.657	56.874	11.372.531
TORRES	9	9	3	116.294.643	-	116.294.643	75.909.354	98.025.389	4.567.659	1.987.555	180.489.957	16.212.155	196.702.112
Trinidad Samuel	8	8	3	100.601.038	-	100.601.038	68.736.556	91.305.167	3.974.459	1.887.104	165.903.286	16.211.672	182.114.958
Torres	1	1	-	15.693.605	-	15.693.605	7.172.798	6.720.222	593.200	100.451	14.586.671	483	14.587.154
URDANETA (Siquisique)	1	-	-	6.644.359	-	6.644.359	3.226.391	11.415.208	655.802	218.670	15.516.071	4.636	15.520.707
.- ESTADO PORTUGUESA	56	71	35	1.069.140.942	-	1.069.140.942	650.146.908	592.299.805	61.794.527	41.576.717	1.345.817.957	171.150.222	1.516.968.179
ARAURE	6	9	1	207.419.937	-	207.419.937	87.212.684	43.975.657	4.689.537	(491.309)	135.386.569	3.939.423	139.325.992
GUANARE	13	19	11	149.695.216	-	149.695.216	129.711.825	182.825.553	27.282.017	11.852.873	351.672.268	119.628.105	471.300.373
GUANARITO	2	2	1	11.184.801	-	11.184.801	13.755.556	11.347.975	-	476.477	25.580.008	328.022	25.908.030
MONSEÑOR JOSÉ VICENTE DE UNDA	1	-	-	3.319.564	-	3.319.564	2.765.593	6.788.844	180.050	76.490	9.210.667	1.507.299	11.317.966
OSPINO	1	1	-	2.780.468	-	2.780.468	9.134.088	26.327.585	549.150	752.253	36.763.076	4.244.319	41.007.395
PAEZ	20	27	18	537.455.388	-	537.455.388	328.886.146	230.359.509	24.784.227	26.364.569	610.394.451	29.629.595	640.024.046
SAN RAFAEL DE ONOTO	1	-	1	2.180.086	-	2.180.086	4.322.921	5.770.116	185.372	247.175	10.525.584	1.603.765	12.129.349
SUCRE	4	3	-	14.105.256	-	14.105.256	12.290.302	25.633.268	992.153	356.448	39.272.171	2.098.471	41.370.642
TURÉN	8	10	3	141.000.226	-	141.000.226	62.067.803	59.271.598	3.132.021	1.941.741	126.413.163	8.171.223	134.584.386
.- ESTADO YARACUY	28	38	16	195.156.252	-	195.156.252	213.139.579	291.007.147	14.853.096	16.722.826	535.785.648	61.927.319	597.712.967
BOLÍVAR	1	-	-	1.961.451	-	1.961.451	4.385.101	5.872.765	-	2.390	10.260.256	2.149.580	12.409.836
BRUZUAL	5	8	5	35.773.455	-	35.773.455	32.511.875	41.642.174	1.806.220	3.273.082	79.233.351	9.152.796	88.386.147
INDEPENDENCIA	1	1	-	2.244.705	-	2.244.705	13.604.907	28.776.529	17.250	2.779.316	45.178.002	7.594.298	52.772.300
MANUEL MONGE	1	-	-	-	-	-	-	-	-	-	-	-	-
NIRGUA	3	4	2	13.772.739	-	13.772.739	13.725.751	23.104.744	895.188	1.583.842	39.309.525	456.788	39.766.313
PEÑA	1	1	-	18.182.965	-	18.182.965	9.093.298	14.007.873	1.327.180	278.538	24.706.889	9.791	24.716.680
SAN FELIPE	16	24	9	123.220.937	-	123.220.937	139.818.647	177.666.062	10.807.258	8.805.658	337.097.625	42.564.066	379.661.691

CUADRO N° I - 82
BANCA UNIVERSAL Y BANCA COMERCIAL
DISTRIBUCIÓN DE LA CARTERA DE CRÉDITOS, CARTERA DE INVERSIONES Y CAPTACIONES DEL PÚBLICO POR REGIÓN ADMINISTRATIVA Y CENTRO POBLADO
31-12-06
(MILES DE BOLÍVARES)

R E G I Ó N	NÚMERO			C A R T E R A			CAPTACIONES DE PERSONAS NATURALES Y JURÍDICAS					CAPTACIONES OFICIALES	TOTAL CAPTACIONES DEL PÚBLICO
	OFICINAS	CAJEROS AUTOMÁTICOS	TAQUILLAS EXTERNAS	DE CRÉDITOS	DE INVERSIÓN	T O T A L	DEPÓSITOS EN CUENTAS CORRIENTES	DEPÓSITOS DE AHORRO	DEPÓSITOS A PLAZO	OTROS INSTRUMENTOS DE CAPTACIÓN	T O T A L		
ZULIANA	286	331	150	3.500.242.876	2.402.216.129	5.902.459.005	3.759.269.960	2.085.222.287	205.125.853	598.866.332	6.648.484.432	478.643.432	7.127.127.864
- ESTADO ZULIA	286	331	150	3.500.242.876	2.402.216.129	5.902.459.005	3.759.269.960	2.085.222.287	205.125.853	598.866.332	6.648.484.432	478.643.432	7.127.127.864
BARALT (Libertador)	5	4	2	8.821.008	-	8.821.008	19.210.253	22.505.860	2.891.562	5.300.258	49.907.933	2.757.457	52.665.390
CABIMAS	17	20	9	89.220.972	-	89.220.972	157.581.911	129.071.604	13.807.082	29.640.077	330.100.674	3.883.615	333.984.289
Ambrosio	11	13	6	45.451.014	-	45.451.014	70.215.970	73.295.222	11.627.558	2.022.362	157.161.112	515.240	157.676.352
Carmen Herrera	5	5	3	38.742.789	-	38.742.789	86.061.875	52.067.890	1.828.524	27.548.706	167.506.995	3.368.375	170.875.370
La Rosa	1	2	-	5.027.169	-	5.027.169	1.304.066	3.708.492	351.000	69.009	5.432.567	-	5.432.567
CATATUMBO	4	1	1	8.417.468	-	8.417.468	16.000.434	4.750.373	229.450	362.699	21.342.956	2.803.433	24.146.389
Encontrados	1	1	-	498.563	-	498.563	9.883.140	915.227	2.700	141.457	10.942.524	2.747.281	13.689.805
Udón Pérez	3	-	1	7.918.905	-	7.918.905	6.117.294	3.835.146	226.750	221.242	10.400.432	56.152	10.456.584
COLÓN ()	9	8	6	192.474.407	-	192.474.407	104.746.749	57.346.220	1.151.646	12.543.813	175.788.428	13.933.411	189.721.839
San Carlos del Zulia	1	1	-	144.100	-	144.100	5.661.577	5.307.375	-	18.021	10.896.973	1.012.602	11.999.575
Santa Bárbara	8	7	6	192.330.307	-	192.330.307	99.085.172	52.038.845	1.151.646	12.525.792	164.801.455	12.920.809	177.722.264
JESÚS ENRIQUE LOSSADA (La Concepción)	2	2	1	5.487.485	-	5.487.485	12.072.129	16.498.833	771.551	4.007.361	33.349.874	453.645	33.803.519
JESÚS MARÍA SEMPRÚN	1	-	-	1.098.819	-	1.098.819	2.584.364	3.886.645	1.437.576	7.529.635	9.568.565	17.098.200	17.098.200
LA CAÑADA DE URDANETA (Concepción)	2	2	-	10.427.609	-	10.427.609	12.686.838	17.605.487	2.276.510	304.059	32.872.894	795.002	33.667.896
LAGUNILLAS	21	30	8	232.577.913	-	232.577.913	453.050.233	222.593.682	15.734.423	44.849.897	736.228.235	14.106.308	750.334.543
Alonso de Ojeda	15	22	7	180.549.216	-	180.549.216	388.046.242	181.789.922	12.638.060	23.753.749	606.227.973	12.732.329	618.960.302
Libertad	2	3	1	44.219.868	-	44.219.868	44.686.981	17.365.791	2.234.111	9.078.980	73.365.863	1.373.979	74.739.842
Venezuela	4	5	-	7.808.829	-	7.808.829	20.317.010	23.437.969	862.252	12.017.168	56.634.399	-	56.634.399
MACHIKUES DE PERIJÁ	11	10	5	85.201.470	-	85.201.470	85.963.075	97.311.746	3.048.695	8.103.201	194.426.717	22.553.044	216.979.761
Libertad	9	9	5	83.025.679	-	83.025.679	81.783.244	94.719.099	3.033.695	8.091.688	187.627.726	22.549.204	210.176.930
Bartolomé de las Casas	1	-	-	2.112.661	-	2.112.661	3.167.527	1.710.669	-	11.513	4.889.709	3.840	4.893.549
San José de Perijá	1	1	-	63.130	-	63.130	1.012.304	881.978	15.000	-	1.909.282	-	1.909.282
MARA	5	4	3	16.815.854	-	16.815.854	26.019.627	30.209.138	2.004.750	2.662.259	60.895.774	9.154.232	70.050.006
San Rafael	2	1	1	10.554.164	-	10.554.164	16.519.038	17.490.074	1.254.500	2.033.039	37.296.651	5.958.847	43.255.498
Luis de Vicente	2	3	2	813.449	-	813.449	2.735.496	4.563.270	98.000	316.334	7.713.100	3.147.817	10.860.917
Ricaurte	1	-	-	5.448.241	-	5.448.241	6.765.093	8.155.794	652.250	312.886	15.886.023	47.568	15.933.591
MARACAIBO	175	221	104	2.701.112.340	2.402.216.129	5.103.328.469	2.686.061.280	1.340.446.216	150.363.679	453.482.545	4.630.353.720	362.390.060	4.992.743.780
Antonio Borjas Romero	16	27	12	133.449.864	-	133.449.864	281.621.346	160.177.840	13.113.039	10.560.828	465.473.053	34.323.180	499.796.233
Bolívar	16	25	4	146.449.195	424.591.351	571.040.546	195.005.159	95.444.054	9.123.597	3.759.877	303.332.687	3.537.655	306.870.342
Cacique Mara	7	11	4	29.257.558	-	29.257.558	51.804.655	37.087.255	1.269.002	6.026.887	96.187.799	292.640	96.480.439
Caracolo Parra Pérez	7	10	2	54.970.543	-	54.970.543	70.366.967	53.394.873	4.332.606	6.553.004	134.647.450	216.583	134.864.033
Cecilio Acosta	2	4	1	90.753.896	-	90.753.896	53.395.846	17.401.168	5.034.566	383.867	76.215.447	1.106.760	77.322.207
Cristo de Aranza	2	2	-	167.153.755	-	167.153.755	69.820.124	23.427.214	692.462	11.819.748	105.759.548	579.488	106.339.036
Coquivacoa	11	14	6	128.791.251	-	128.791.251	147.872.264	43.977.593	8.564.268	4.725.946	205.140.071	6.491.788	211.631.859
Chiquinquira	28	27	9	641.920.569	1.977.624.778	2.619.545.347	422.227.297	190.177.313	16.182.714	117.110.908	745.698.232	72.778.345	818.476.577
Francisco Eugenio Bustamante	3	4	1	22.154.263	-	22.154.263	41.479.884	21.371.983	843.143	9.603.926	73.298.936	96.109	73.395.045
Idefonso Vásquez	6	13	10	15.889.690	-	15.889.690	16.652.192	17.597.634	388.590	2.923.882	37.562.298	1.128.673	38.690.971
Juana de Ávila	9	11	10	162.127.847	-	162.127.847	173.293.840	65.908.835	3.203.959	12.116.584	254.523.218	11.865.913	266.389.131
Luis Hurtado Higuera	2	-	2	44.929.112	-	44.929.112	44.981.673	22.133.592	492.490	19.315.424	86.923.179	351.907	87.275.086
Manuel Dagnino	5	10	4	66.681.878	-	66.681.878	104.113.208	66.692.704	4.764.710	107.105.999	282.676.621	60.483.977	343.160.598
Olegario Villalobos	35	38	23	587.918.085	-	587.918.085	611.681.156	303.853.716	51.259.853	88.215.747	1.055.010.472	70.805.532	1.125.816.004
Raúl Leoni	10	12	6	31.770.410	-	31.770.410	75.752.048	49.944.508	3.346.580	11.412.077	140.455.213	756.257	141.211.470
Santa Lucía	16	13	10	376.894.424	-	376.894.424	325.993.621	171.855.934	27.752.100	41.847.841	567.449.496	97.575.253	665.024.749
MIRANDA (Altagracia)	5	6	3	18.759.760	-	18.759.760	23.075.057	26.390.718	4.622.720	2.005.947	56.094.442	10.019.139	66.113.581
PÁEZ (Guajira)	3	1	-	-	-	-	-	-	-	-	-	-	-
ROSARIO DE PERIJÁ	4	3	3	37.291.523	-	37.291.523	23.978.744	21.235.393	4.232.298	6.891.576	56.338.011	14.538.601	70.876.612
SAN FRANCISCO	16	11	3	58.453.302	-	58.453.302	83.901.089	48.097.102	771.080	23.351.748	156.121.019	2.394.330	158.515.349
San Francisco	6	5	1	24.214.976	-	24.214.976	41.258.118	28.897.504	98.150	1.266.185	71.519.957	1.959.104	73.479.061
El Bajo	1	1	1	3.882	-	3.882	-	-	-	-	-	-	-
Domitila Flores	1	2	-	1.496.034	-	1.496.034	844.512	336.787	-	-	1.181.299	7.682	1.188.981
Francisco Ochoa	1	1	-	6.272.314	-	6.272.314	5.238.059	1.315.128	-	162.363	6.715.550	47.013	6.762.563
Marcial Hernández	7	2	1	26.466.096	-	26.466.096	36.560.400	17.547.683	672.930	21.923.200	76.704.213	380.531	77.084.744
SANTA RITA	1	1	-	3.292.665	-	3.292.665	3.056.705	3.585.726	167.286	1.593.760	8.403.477	1.042.313	9.445.790
SIMÓN BOLÍVAR (Manuel Manrique)	1	1	-	4.105.733	-	4.105.733	2.403.691	4.394.617	2.000	96.092	6.896.400	-	6.896.400
SUCRE (Rómulo Gallegos)	2	3	1	19.753.059	-	19.753.059	22.686.710	24.399.502	1.330.421	1.875.818	50.292.451	6.394.651	56.687.102
VALMORE RODRIGUEZ (La Victoria)	2	3	1	6.931.489	-	6.931.489	24.191.071	15.393.425	1.599.650	357.646	41.541.792	1.855.626	43.397.418

FUENTE: FORMULARIOS EXTERNOS (BRO.ZIP)
GERENCIA GENERAL TÉCNICA - GERENCIA DE ESTADÍSTICAS Y PUBLICACIONES

CUADRO Nº 1 - 82
BANCA UNIVERSAL Y BANCA COMERCIAL
DISTRIBUCIÓN DE LA CARTERA DE CRÉDITOS, CARTERA DE INVERSIONES Y CAPTACIONES DEL PÚBLICO POR REGIÓN ADMINISTRATIVA Y CENTRO POBLADO
31-12-06
(MILES DE BOLÍVARES)

R E G I Ó N	NÚMERO			C A R T E R A			CAPTACIONES DE PERSONAS NATURALES Y JURÍDICAS					CAPTACIONES OFICIALES	TOTAL CAPTACIONES DEL PÚBLICO
	OFICINAS	CAJEROS AUTOMÁTICOS	TAQUILLAS EXTERNAS	DE CRÉDITOS	DE INVERSIÓN	T O T A L	DEPOSITOS EN CUENTAS CORRIENTES	DEPOSITOS DE AHORRO	DEPOSITOS A PLAZO	OTROS INSTRUMENTOS DE CAPTACIÓN	T O T A L		
LOS ANDES	322	384	213	3.520.259.862	3.776.640.051	7.296.899.913	3.096.226.823	2.868.599.859	296.487.516	525.587.976	6.786.902.174	1.796.583.282	8.583.485.456
- MUNICIPIO PÁEZ DEL ESTADO APURÉ	5	7	6	15.197.230	-	15.197.230	28.509.259	38.563.443	820.219	1.962.071	69.854.992	19.839.537	89.694.529
Guasdúñez	4	7	5	12.582.326	-	12.582.326	24.977.668	32.795.618	786.119	1.872.969	60.432.569	19.792.149	80.224.718
San Carmelo	1	-	1	2.614.904	-	2.614.904	3.531.591	5.767.830	34.100	89.102	9.422.423	47.388	9.469.811
- ESTADO BARINAS	56	63	34	585.383.577	-	585.383.577	592.774.362	493.984.260	30.937.805	33.017.546	1.150.713.973	441.427.056	1.592.141.029
ALBERTO ARVELO TORREALBA (Sabaneta)	4	1	2	16.446.040	-	16.446.040	16.455.863	23.029.525	2.097.279	889.406	44.472.093	198.995.694	243.467.757
ANTONIO JOSÉ DE SUCRE (Tioporo)	5	4	5	65.783.688	-	65.783.688	53.482.033	42.663.158	1.282.438	1.030.548	98.488.177	1.159.074	98.488.177
BARINAS	37	51	23	458.138.921	-	458.138.921	478.405.653	374.772.092	25.419.742	29.495.928	908.093.415	227.126.225	1.135.219.640
Barinas	27	38	13	371.016.417	-	371.016.417	404.433.746	323.823.562	24.995.522	27.399.273	780.652.103	199.596.236	970.248.339
Santa Inés	1	1	-	2.867.448	-	2.867.448	2.056.094	1.996.589	-	56.420	4.109.093	3.162.201	4.271.294
El Carmén	5	3	4	39.066.072	-	39.066.072	22.025.366	15.621.781	189.644	761.717	28.922.625	63.521.133	63.521.133
Alto Barinas	3	5	2	4.429.670	-	4.429.670	6.172.845	3.848.193	50.000	159.938	12.230.976	119.268	12.350.244
Dominga Ortiz de Páez	1	4	4	40.959.314	-	40.959.314	40.959.312	29.461.967	2.184.576	1.118.580	22.502.735	14.828.630	14.828.630
BOLÍVAR (Barinitas)	1	-	-	4.972.524	-	4.972.524	4.000.610	8.031.990	928.900	282.539	13.244.039	1.385.115	14.629.154
CRUZ PAREDES (Barrancas)	1	1	-	115.481	-	115.481	1.155.837	1.482.766	5.083	128.674	3.132.360	20.764	3.153.124
EZEQUIEL ZAMORA (Santa Bárbara)	2	2	2	20.790.806	-	20.790.806	11.908.375	16.290.726	884.888	431.319	29.515.308	4.705.571	34.220.879
PEDRAZA (Ciudad Bolívar)	3	1	1	10.865.979	-	10.865.979	12.167.006	17.725.632	200.676	332.060	30.515.373	1.213.140	31.728.513
ROJAS (Libertad)	2	2	1	8.270.138	-	8.270.138	10.381.235	8.686.069	18.800	328.914	19.415.018	6.157.266	25.572.284
SOSA (Ciudad de Nutrias)	1	1	-	-	-	-	2.457.730	1.282.302	-	98.158	3.838.190	664.237	4.502.427
- ESTADO MERIDA	84	101	49	785.929.123	-	785.929.123	787.163.366	815.774.615	89.612.325	115.108.122	1.807.658.428	385.636.393	2.193.294.821
ALBERTO ADRIANI	15	14	10	220.336.638	-	220.336.638	153.662.580	103.288.710	3.499.972	13.772.634	274.223.896	9.319.688	283.543.584
Presidente Betancourt	14	14	9	219.333.889	-	219.333.889	151.081.317	98.615.288	3.476.472	13.727.321	266.900.378	9.044.078	275.944.456
Presidente Rómulo Gallegos	1	-	1	1.002.749	-	1.002.749	2.581.263	4.673.442	23.500	45.313	7.323.518	7.599.126	7.599.126
ANDRÉS BELLO	1	-	-	7.788.252	-	7.788.252	4.410.403	6.499.289	816.900	217.275	11.943.867	1.852.046	13.795.913
ANTONIO PINTO SALINAS	2	1	-	9.225.479	-	9.225.479	13.225.553	15.051.871	1.836.873	389.303	23.701.155	3.701.155	23.701.155
ARZOBISPO CHACÓN	1	-	-	1.726.789	-	1.726.789	891.656	2.546.885	23.200	25.397	3.487.138	143.980	3.631.118
CAMPO ELÍAS	5	3	3	22.507.479	-	22.507.479	22.862.572	21.040.388	2.799.584	1.096.678	47.999.222	11.325.488	59.124.710
Fernández Peña	2	1	2	17.211.392	-	17.211.392	17.211.392	13.321.692	2.158.176	585.047	13.321.692	7.553.980	13.321.692
Montalbán	2	1	1	5.296.087	-	5.296.087	7.315.754	7.726.170	653.951	511.631	16.207.508	3.771.508	19.979.014
CARACOLLO PARRA OLMEDO	1	-	-	9.515.382	-	9.515.382	4.248.724	7.437.534	53.000	137.026	11.876.284	71.904	11.948.188
CARDENAL QUINTERO	2	3	1	11.044.954	-	11.044.954	7.562.055	13.461.903	7.867.515	69.212.733	98.104.206	22.913.499	121.017.705
JULIO CESAR SALAS	1	-	-	2.413.800	-	2.413.800	-	-	-	-	-	-	-
LIBERTADOR	40	68	30	402.092.383	-	402.092.383	513.971.679	510.285.036	62.001.518	26.330.525	1.112.589.658	318.451.836	1.431.041.836
Antonio Spinetti Díez	8	16	13	119.208.241	-	119.208.241	157.227.238	82.748.969	5.696.192	6.200.247	251.872.648	14.717.473	266.590.119
Caracollo Peña Pérez	2	-	-	1.900.670	-	1.900.670	1.900.670	1.900.670	2.956.179	27.656.618	26.158.512	601.994	26.158.512
El Llano	15	33	12	201.273.400	-	201.273.400	228.160.533	228.160.533	32.335.681	13.896.216	475.667.478	128.818.099	604.485.578
Gonzalo Piñón Febres	1	1	1	1.015.620	-	1.015.620	1.526.516	-	-	20.721	2.562.857	2.562.857	2.562.857
Jacinto Plaza	4	4	-	26.497.212	-	26.497.212	47.977.638	46.057.284	40.487.191	431.866	116.937.157	12.449.966	116.937.157
Juan Rodríguez Suárez	4	5	-	26.143.366	-	26.143.366	43.428.762	61.992.531	7.354.830	840.964	113.617.087	6.535.897	120.152.984
Lasso de la Vega	1	1	-	2.458.893	-	2.458.893	5.315.678	1.800.523	20.000	114.349	7.250.550	7.250.550	7.250.550
Mariano Piñón Salas	1	2	1	1.735.893	-	1.735.893	5.685.075	5.001.862	51.746	15.121.868	60.409.454	16.787.406	29.404.414
Milla	1	-	-	6.709.970	-	6.709.970	5.428.734	7.931.150	554.111	219.100	14.133.095	29.550	14.162.645
Osuna Rodríguez	1	2	-	1.920.267	-	1.920.267	1.258.376	465.954	195.000	27.256	1.946.586	-	1.946.586
Sagrado	4	5	3	38.626.581	-	38.626.581	33.310.181	61.030.429	4.877.887	2.564.184	101.782.681	138.611.351	240.394.232
MIRANDA	4	2	1	13.914.036	-	13.914.036	10.887.733	13.207.027	3.498.308	514.217	38.107.338	364.391	38.107.338
OBISPO RAMOS DE LORA	1	-	1	3.201.288	-	3.201.288	6.597.534	8.463.247	486.780	514.227	16.081.788	1.848.314	17.910.102
PUEBLO LLANO	1	1	-	9.243.152	-	9.243.152	3.145.388	17.794.693	431.780	225.088	21.596.949	258.068	21.855.017
RANGEL	1	1	-	13.815.623	-	13.815.623	5.009.054	10.259.891	402.750	334.174	16.005.669	114.620	16.005.669
RIVAS DÁVILA	1	-	-	5.717.689	-	5.717.689	3.433.117	5.748.352	-	179.713	9.361.182	160.131	9.521.313
SUCRE	1	-	-	5.872.528	-	5.872.528	2.843.280	9.812.363	531.882	214.252	13.401.777	353.251	13.755.028
TOVAR	5	7	1	36.505.727	-	36.505.727	36.505.727	36.505.727	5.362.177	1.734.614	86.715.436	12.388.411	97.103.436
TULIO FEBRES CORDERO	1	-	1	11.004.924	-	11.004.924	10.081.636	8.715.584	-	28.569	18.825.789	2.358.646	21.184.435
ZEÁ	1	1	-	-	-	-	3.165.309	4.101.621	-	184.636	7.451.566	11.285	7.462.851
- ESTADO TACHIRA	130	164	103	1.857.393.186	3.776.640.051	5.634.033.237	1.239.759.264	1.008.497.835	130.017.440	324.139.055	2.702.413.594	621.902.937	3.324.316.531
ANDRÉS BELLO	1	1	-	6.490.709	-	6.490.709	3.032.281	4.043.802	566.231	962.669	8.204.983	169.875	8.374.858
AYACUCHO	1	7	5	32.668.140	-	32.668.140	24.663.013	42.818.609	3.558.598	1.638.030	72.678.248	6.412.351	79.092.299
BOLÍVAR	9	12	7	47.693.304	-	47.693.304	129.805.486	48.784.743	10.219.636	3.708.792	192.518.657	4.188.523	196.707.180
CARDENAS	4	7	2	21.746.900	-	21.746.900	33.737.181	39.292.011	5.521.762	1.342.839	79.893.793	11.061.353	90.955.146
CORDOBA	1	-	-	2.071.459	-	2.071.459	6.004.463	631.787	631.787	192.579	8.156.372	417.531	9.553.703
FERNÁNDEZ FEO	2	2	2	10.955.560	-	10.955.560	9.870.680	13.069.590	557.108	283.297	23.780.603	1.093.701	24.874.304
GARCÍA DE HEVIA	5	4	2	44.844.851	-	44.844.851	31.561.788	34.662.584	2.820.882	1.940.277	70.985.531	5.660.379	76.645.910
GUASIMOS	1	1	-	7.085.955	-	7.085.955	4.026.543	5.386.798	1.168.245	168.602	10.752.198	2.241.639	12.993.827
INDEPENDENCIA	1	1	-	4.461.266	-	4.461.266	1.930.398	4.877.942	1.136.940	82.865	8.038.945	2.942.062	10.970.107
JÁUREGUI	5	4	4	46.443.041	-	46.443.041	28.348.461	34.432.969	2.493.961	1.203.402	66.478.793	6.783.364	73.262.157
JOSÉ MARÍA VARGAS	1	-	1	6.267.995	-	6.267.995	1.406.090	3.586.163	525.811	52.368	5.570.432	1.394.482	6.919.914
JUNÍN	5	8	6	33.062.620	-	33.062.620	16.951.061	45.553.024	3.127.739	2.472.778	70.104.602	12.927.877	83.032.479
LIBERTAD	1	1	-	932.770	-	932.770	1.784.140	1.280.300	76.918	2.922.128	6.665.954	6.665.954	6.665.954
LIBERTADOR (Emeterio Ochoa)	1	-	-	5.160.656	-	5.160.656	6.452.367	14.015.056	253.136	311.559	21.032.118	10.226.532	31.258.650
MICHELENA	1	-	-	980.768	-	980.768	1.926.436	4.897.352	762.700	8.421.096	3.134.716	11.555.812	11.555.812
PANAMERICANO	4	4	2	32.508.028	-	32.508.028	16.057.147	26.919.967	1.249.536	1.687.094	45.913.744	7.828.285	53.742.029
PEDRO MARÍA													

CUADRO N° I - 82
BANCA UNIVERSAL Y BANCA COMERCIAL
DISTRIBUCIÓN DE LA CARTERA DE CRÉDITOS, CARTERA DE INVERSIONES Y CAPTACIONES DEL PÚBLICO POR REGIÓN ADMINISTRATIVA Y CENTRO POBLADO
31-12-06
(MILES DE BOLÍVARES)

R E G I Ó N	NÚMERO			C A R T E R A			CAPTACIONES DE PERSONAS NATURALES Y JURÍDICAS					CAPTACIONES OFICIALES	TOTAL CAPTACIONES DEL PÚBLICO		
	OFICINAS	CAJEROS AUTOMÁTICOS	TAQUILLAS EXTERNAS	DE CRÉDITOS	DE INVERSIÓN	TOTAL	DEPÓSITOS EN CUENTAS CORRIENTES	DEPÓSITOS DE AHORRO	DEPÓSITOS A PLAZO	OTROS INSTRUMENTOS DE CAPTACIÓN					
										TOTAL					
NOR - ORIENTAL	291	387	156	2.336.909.609	-	2.336.909.609	3.268.056.499	2.147.836.048	159.256.884	122.079.194	5.697.228.625	1.167.011.253	6.864.239.878		
- ESTADO ANZOÁTEGUI	179	237	102	1.502.031.171	-	1.502.031.171	1.887.205.257	1.146.208.915	85.404.019	72.262.977	3.191.081.168	827.589.092	4.018.670.260		
ANACO	22	25	12	159.958.251	-	159.958.251	197.419.667	130.022.297	10.338.505	9.672.938	347.453.407	9.215.822	356.669.229		
Anaco	20	25	12	159.958.251	-	159.958.251	197.419.667	130.022.297	10.338.505	9.672.938	347.453.407	9.215.822	356.669.229		
San Joaquín	2	-	-	-	-	-	-	-	-	-	-	-	-		
ARAGUA	1	2	2	3.858.615	-	3.858.615	6.268.483	12.437.934	121.371	320.571	19.148.359	1.555.633	20.703.992		
FERNANDO DE PEÑALVER	8	8	6	29.128.700	-	29.128.700	26.312.450	26.312.450	1.055.520	1.839.939	59.402.873	8.442.552	67.845.425		
Puerto Píritu	7	8	6	29.128.700	-	29.128.700	30.100.130	26.189.171	1.009.020	1.839.939	59.138.260	8.442.552	67.580.812		
Sucre	1	-	-	-	-	-	94.834	123.279	46.500	-	264.613	-	264.613		
FRANCISCO DEL CARMEN CARVAJAL (Valle de Guanape)	1	-	1	970.554	-	970.554	1.657.832	2.494.985	198.850	204.290	4.555.957	414.703	4.970.660		
FRANCISCO DE MIRANDA	4	4	2	19.219.712	-	19.219.712	15.304.711	18.572.987	1.084.010	460.420	35.422.138	10.419.944	45.842.082		
Paríaguan	3	3	2	13.330.825	-	13.330.825	13.610.006	17.108.743	1.084.010	458.263	32.261.022	10.419.944	42.680.966		
Atapiriri	1	1	-	5.888.887	-	5.888.887	1.694.705	1.464.254	-	2.157	3.161.116	-	3.161.116		
GUANTA	4	2	-	5.589.165	-	5.589.165	8.528.424	7.101.616	50.230	153.071	15.833.341	85.183	15.918.524		
Guañata	3	1	-	5.571.324	-	5.571.324	6.319.602	4.940.927	-	149.277	11.409.806	85.183	11.494.989		
Chorrerón	1	1	-	17.841	-	17.841	2.208.822	2.160.689	50.230	3.794	4.423.535	-	4.423.535		
JUAN ANTONIO SOTILLO	49	69	29	504.160.777	-	504.160.777	620.879.030	367.142.239	31.151.364	23.993.156	1.043.165.789	23.427.273	1.066.593.062		
Puerto la Cruz	45	66	29	465.155.970	-	465.155.970	587.893.642	354.338.776	31.038.498	20.948.226	994.219.142	18.323.408	1.012.542.550		
Pozuelos	4	3	-	39.004.807	-	39.004.807	32.985.388	12.803.463	112.866	3.044.930	48.946.647	5.103.865	54.050.512		
JOSÉ GREGORIO MONAGAS (Zusta)	1	-	-	38	-	38	340.260	1.232.949	7.600	970	1.581.779	-	1.581.779		
MANUEL EZEQUIEL BRUZUAL (Clarines)	1	-	-	723.309	-	723.309	3.254.167	4.239.558	-	6.141	7.499.866	4.797.806	12.297.672		
PEDRO MARÍA FREITES (Cantaura)	4	3	2	11.843.205	-	11.843.205	55.646.138	27.539.209	392.187	659.981	84.237.515	48.713.799	132.951.314		
SAN JOSÉ DE GUANIPA	8	13	4	81.724.808	-	81.724.808	65.116.582	53.846.634	4.191.315	3.379.839	126.534.370	5.870.533	132.404.903		
SAN JUAN DE CAPISTRANO (Boca de Uchire)	1	-	-	293.150	-	293.150	2.169.628	2.614.470	-	667	4.784.765	-	5.889.416		
SIMÓN BOLÍVAR	30	37	16	262.613.046	-	262.613.046	280.178.803	203.508.394	16.531.919	9.246.247	509.465.363	656.677.412	1.166.142.775		
El Carmen	25	29	14	199.906.066	-	199.906.066	189.049.515	146.319.802	10.123.521	7.681.697	353.174.535	499.698.782	949.698.782		
San Cristóbal	5	2	6	62.706.980	-	62.706.980	91.129.288	57.188.592	6.408.398	1.564.550	156.290.828	510.153.165	666.443.993		
SIMÓN RODRÍGUEZ	20	31	17	159.500.600	-	159.500.600	220.054.217	144.365.686	6.712.994	11.409.493	382.542.390	5.931.665	388.474.055		
Edmundo Barios	17	28	14	144.175.517	-	144.175.517	201.172.662	131.372.799	6.074.546	6.937.986	345.557.903	5.924.664	351.482.567		
Miguel Otero Silva	3	3	3	15.325.083	-	15.325.083	18.861.555	12.962.887	638.448	4.471.597	36.984.487	7.001	36.991.488		
SIR ARTUR MC GREGOR (El Chaparro)	1	-	-	4.990.468	-	4.990.468	5.407.928	15.443.928	14.500	986.455	21.852.072	3.122.320	24.974.392		
TURÍSTICO DIEGO BAUTISTA URBANEJA	24	41	11	257.456.773	-	257.456.773	374.784.423	129.334.308	13.553.654	9.928.799	527.601.184	47.809.796	575.410.980		
Lecherías	12	14	5	74.601.760	-	74.601.760	191.976.556	46.582.632	1.402.099	5.106.501	245.067.788	23.643.268	268.711.056		
El Morro	12	27	6	182.855.013	-	182.855.013	182.807.867	82.751.676	12.151.555	4.822.298	282.533.396	24.166.528	306.699.924		
- ESTADO MONAGAS	65	89	28	605.600.652	-	605.600.652	965.881.948	455.124.878	34.466.049	33.263.735	1.488.736.611	149.106.897	1.637.843.507		
BOLÍVAR	2	4	2	4.734.216	-	4.734.216	7.609.313	17.947.901	2.382.488	331.069	28.270.771	2.258.212	30.528.983		
CARIBE	1	1	-	4.742.185	-	4.742.185	5.225.855	4.858.790	40.259	10.124.904	765.126	10.890.030	10.890.030		
EZEQUIEL ZAMORA	8	9	3	21.026.886	-	21.026.886	35.196.664	32.029.249	2.518.715	886.591	70.631.219	8.468.741	79.099.960		
Ezequiel Zamora	3	9	3	21.026.886	-	21.026.886	35.196.664	32.029.249	2.518.715	886.591	70.631.219	8.468.741	79.099.960		
LIBERTADOR	8	4	1	124.354.662	-	124.354.662	27.520.070	8.286.196	221.900	210.566	36.238.732	1.570.013	37.808.745		
Libertador	2	4	1	124.134.304	-	124.134.304	24.932.983	6.292.335	221.900	210.566	31.657.784	537.533	32.195.317		
Chaguaramas	1	-	-	220.358	-	220.358	1.993.861	1.993.861	-	-	4.580.948	1.032.480	5.613.428		
MATURÍN	48	71	22	449.062.205	-	449.062.205	885.478.775	382.263.012	29.342.946	31.792.055	1.328.876.788	133.494.544	1.462.371.332		
Maturín	21	35	15	208.596.790	-	208.596.790	279.888.541	200.141.223	16.966.280	12.550.365	509.546.409	545.927.244	545.927.244		
Boquerón	3	5	-	16.554.269	-	16.554.269	7.435.787	3.177.616	991.155	456.601	12.061.159	-	12.061.159		
Las Cocuizas	2	1	-	13.493.872	-	13.493.872	19.594.215	8.253.359	1.263.120	(966.305)	28.144.389	4.692.420	32.836.809		
San Simón	21	29	7	190.688.289	-	190.688.289	562.544.112	160.538.947	9.964.208	17.453.008	750.500.275	92.348.131	842.848.406		
Santa Cruz	1	-	-	19.728.985	-	19.728.985	16.016.120	10.151.867	158.183	2.298.386	28.624.556	73.158	28.697.714		
PIAR	2	-	-	880.062	-	880.062	4.659.430	9.604.725	1.683	14.265.838	2.550.261	16.816.099	16.816.099		
Piar	1	-	-	526.484	-	526.484	2.833.782	6.518.450	-	1.683	9.353.915	2.550.259	11.904.174		
La Toscana	1	-	-	353.578	-	353.578	1.825.648	3.086.275	-	-	4.911.923	2	4.911.925		
SANTA BÁRBARA	1	-	-	800.436	-	800.436	191.841	135.005	-	1.512	328.358	-	328.358		
- ESTADO SUCRE	47	61	26	229.277.786	-	229.277.786	414.969.294	546.502.255	39.386.816	16.552.482	1.017.410.847	190.315.264	1.207.726.111		
ANDRÉS ELOY BLANCO (Mariño)	1	-	1	235.224	-	235.224	3.152.332	7.850.272	-	-	11.002.604	705.400	11.708.004		
ARISMENDI (Río Caribe)	2	1	-	903.716	-	903.716	4.278.389	8.614.819	148.778	289.865	13.331.651	604.987	13.936.638		
BERMUDEZ	14	19	7	63.073.754	-	63.073.754	101.269.483	120.021.218	6.787.926	3.301.029	231.379.656	9.143.714	240.523.370		
Bolívar	3	4	1	8.422.523	-	8.422.523	17.632.550	2.160.590	311.828	35.373.211	1.987.680	37.360.891	37.360.891		
Santa Catalina	8	9	5	20.758.376	-	20.758.376	37.638.262	50.345.545	4.454.227	1.234.779	93.672.813	6.366.148	100.038.961		
Santa Rosa	3	6	1	33.892.855	-	33.892.855	48.362.978	52.043.123	173.109	1.754.422	102.333.632	789.886	103.123.518		
BOLÍVAR (Mariguaitar)	1	2	-	367.930	-	367.930	779.762	1.051.224	6.000	6.127	1.843.113	-	1.843.113		
MARIÑO (Irapa)	1	3	-	896.533	-	896.533	2.991.195	8.327.607	1.310.345	60.642	12.689.789	1.358.695	14.048.484		
SUCRE	22	30	15	155.612.789	-	155.612.789	289.734.296	383.985.353	30.350.337	12.638.205	716.708.191	177.650.446	894.358.637		
Altigracia	18	25	13	121.926.169	-	121.926.169	247.831.144	223.980.766	27.971.913	8.632.882	508.416.705	148.887.196	657.303.901		
Ayacucho	1	3	-	23.152.284	-	23.152.284	37.800.002	2.039.564	1.292.769	54.297.404	154.976	54.452.380	54.452.380		
Valentín Valiente	3	2	2	10.534.336	-	10.534.336	28.738.083	122.204.585	338.860	2.712.554	153.994.082	28.608.274	182.602.356		
VALDEZ (Guiria)	6	7	3	8.187.840	-	8.187.840	12.763.837	16.651.762	783.430	256.814	30.455.843	852.022	31.307.865		

FUENTE: FORMULARIOS EXTERNOS (BRO.ZIP)
GERENCIA GENERAL TÉCNICA - GERENCIA DE ESTADÍSTICAS Y PUBLICACIONES

CUADRO Nº I - 82
BANCA UNIVERSAL Y BANCA COMERCIAL
DISTRIBUCIÓN DE LA CARTERA DE CRÉDITOS, CARTERA DE INVERSIONES Y CAPTACIONES DEL PÚBLICO POR REGIÓN ADMINISTRATIVA Y CENTRO POBLADO
31-12-06
(MILES DE BOLÍVARES)

R E G I Ó N	NÚMERO			C A R T E R A			CAPTACIONES DE PERSONAS NATURALES Y JURÍDICAS					CAPTACIONES OFICIALES	TOTAL CAPTACIONES DEL PÚBLICO
	OFICINAS	CAJEROS AUTOMÁTICOS	TAQUILLAS EXTERNAS	DE CRÉDITOS	DE INVERSIÓN	TOTAL	DEPÓSITOS EN CUENTAS CORRIENTES	DEPÓSITOS DE AHORRO	DEPÓSITOS A PLAZO	OTROS INSTRUMENTOS DE CAPTACIÓN	TOTAL		
INSULAR	73	106	53	609.856.897	769.757.940	1.379.614.837	838.943.407	504.979.280	113.302.156	60.442.574	1.517.667.417	387.665.189	1.905.332.606
.. ESTADO NUEVA ESPARTA	72	106	53	609.856.895	769.757.940	1.379.614.835	837.742.848	504.139.606	113.302.156	60.437.574	1.515.622.184	387.665.189	1.903.287.373
ANTOLÍN DEL CAMPO	2	4	-	7.873.125	-	7.873.125	7.787.333	13.017.654	1.724.980	233.630	22.763.597	1.919.992	24.683.589
ARISMENDI	5	3	4	13.985.742	-	13.985.742	15.256.152	31.493.494	5.589.570	3.793.358	56.132.574	27.402.906	83.535.480
DÍAZ	2	3	-	6.041.880	-	6.041.880	4.474.777	7.654.460	1.654.641	395.037	14.178.915	834.153	15.013.068
Díaz	1	1	-	4.180.990	-	4.180.990	2.950.003	5.667.365	1.297.641	281.184	10.196.193	176.268	10.372.461
Zabala	1	2	-	1.860.890	-	1.860.890	1.524.774	1.987.095	357.000	113.853	3.982.722	657.885	4.640.607
GARCÍA	3	1	-	37.786	-	37.786	12.083.894	2.866.537	-	79.624	15.030.055	786.329	15.816.384
MANEIRO	15	19	4	126.618.923	-	126.618.923	187.431.037	77.632.076	13.646.512	5.175.810	283.885.235	60.608.210	344.493.445
Maneiro	13	16	3	113.318.034	-	113.318.034	176.565.579	68.548.880	12.134.891	3.320.109	260.569.459	60.608.210	321.177.669
Aguirre	2	3	1	13.300.889	-	13.300.889	10.865.458	9.083.196	1.511.621	1.855.501	23.315.776	-	23.315.776
MARCANO	8	9	5	50.447.487	-	50.447.487	32.472.317	55.946.777	13.289.384	3.049.352	104.757.830	4.751.491	109.509.321
MARIÑO	32	64	36	393.174.814	769.757.940	1.162.932.754	563.125.143	295.276.817	73.223.475	47.184.402	978.809.837	289.739.396	1.268.549.233
PENÍNSULA DE MACANAO	1	1	-	2.957.680	-	2.957.680	3.707.989	8.885.509	1.913.166	130.345	14.637.009	524.240	15.161.249
TUBORES	3	2	4	8.719.458	-	8.719.458	11.082.413	11.318.719	2.260.428	396.216	25.057.776	1.098.472	26.156.248
Tubores	2	2	4	8.719.458	-	8.719.458	11.082.413	11.318.719	2.260.428	396.216	25.057.776	1.098.472	26.156.248
Los Barales	1	-	-	-	-	-	-	-	-	-	-	-	-
VILLALBA	1	-	-	-	-	-	321.793	47.563	-	-	369.356	-	369.356
.. DEPENDENCIAS FEDERALES GRAN ROQUE	1	-	-	2	-	2	1.200.559	839.674	-	5.000	2.045.233	-	2.045.233
GUAYANA	162	230	114	1.996.549.525	2.666.816.436	4.663.365.961	2.004.749.146	1.366.817.351	168.054.761	352.287.318	3.891.908.576	1.024.535.215	4.916.443.791
.. ESTADO AMAZONAS	8	14	8	24.110.699	-	24.110.699	107.996.957	61.381.189	864.448	2.615.637	172.858.231	67.703.301	240.561.532
ATURES (Puerto Ayacucho)	8	14	8	24.110.699	-	24.110.699	107.996.957	61.381.189	864.448	2.615.637	172.858.231	67.703.301	240.561.532
Luis Alberto Gómez	1	1	1	3.410.038	-	3.410.038	16.534.897	847.633	545.950	951.497	26.479.977	10.568.574	37.048.551
Fernando Girón Tovar	6	8	2	7.802.577	-	7.802.577	60.627.167	34.986.861	97.280	647.388	96.358.696	56.062.671	152.421.367
Parhueña	1	5	5	12.898.084	-	12.898.084	30.834.893	17.946.695	221.218	1.016.752	50.019.558	1.072.056	51.091.614
.. ESTADO BOLÍVAR	148	210	102	1.955.270.840	2.666.816.436	4.622.087.276	1.869.922.188	1.240.559.199	166.476.710	348.468.817	3.625.426.914	889.486.595	4.514.913.509
CARONÍ	90	142	70	1.580.217.244	2.666.816.436	4.247.033.680	1.410.484.737	838.593.595	141.552.578	296.195.874	2.686.826.784	520.733.888	3.207.560.672
Cachamay	35	64	33	816.420.438	1.362.577.461	2.178.997.899	683.307.154	463.953.475	77.251.089	125.201.848	1.349.713.566	281.787.724	1.631.501.290
Chirica	2	2	2	1.837.805	-	1.837.805	6.865.145	5.747.494	1.335.855	288.161	14.236.655	147	14.236.802
Dalla Costa	7	4	5	52.274.002	-	52.274.002	54.319.845	49.909.345	5.920.906	3.123.095	113.273.191	6.520.423	119.793.614
Once de Abril	1	2	-	640.808	-	640.808	1.025.544	294.621	433.500	(64.199)	1.689.466	335.973	2.025.439
Simón Bolívar	9	13	7	50.841.187	-	50.841.187	72.309.981	64.772.328	3.296.800	6.149.839	146.528.948	35.907.963	182.436.911
Unare	18	28	10	108.295.502	634.836.451	743.131.953	188.935.080	126.746.923	19.937.302	5.150.279	340.769.584	62.869.926	403.639.510
Universidad	17	29	13	549.384.772	669.402.524	1.218.787.296	400.581.923	122.367.691	33.377.126	156.344.328	712.671.068	133.301.716	845.972.784
Vista al Sol	1	-	-	522.730	-	522.730	3.140.065	4.801.718	2.523	7.944.306	10.016	7.954.322	-
CEDEÑO	4	2	2	3.945.446	-	3.945.446	18.454.437	37.834.280	705.700	666.964	57.661.381	8.174.675	65.836.056
Cedeño	3	3	2	3.448.483	-	3.448.483	14.039.668	28.559.810	352.700	562.771	43.514.949	4.029.158	47.544.107
Pijiguaos	1	1	-	496.963	-	496.963	4.414.769	9.274.470	353.000	104.193	14.146.432	4.145.517	18.291.949
EL CALLAO	3	4	1	3.390.510	-	3.390.510	12.325.693	6.780.461	774.126	387.168	20.267.448	19.413.712	39.681.160
GRAN SABANA	3	2	1	8.127.060	-	8.127.060	10.043.947	7.330.676	628.565	749.774	18.752.962	1.619.597	20.372.559
HERES	30	40	19	202.903.963	-	202.903.963	309.293.689	242.536.087	18.717.386	45.762.915	616.310.077	315.584.806	931.894.883
Agua Salada	6	5	-	31.483.751	-	31.483.751	71.011.730	41.974.985	3.088.160	1.708.318	117.783.193	38.523.163	156.306.356
Catedral	13	17	11	79.356.470	-	79.356.470	131.972.686	97.641.649	9.731.350	14.656.596	254.002.281	264.009.578	518.011.859
José Antonio Pérez	1	1	-	1.135.869	-	1.135.869	6.196.402	4.740.148	284.200	429.638	11.650.388	2.553.154	14.203.542
La Sabanita	1	-	-	-	-	-	-	-	-	-	-	-	-
Marhuanta	1	-	-	-	-	-	124.653	2.229.256	-	38.128	2.392.037	-	2.392.037
Vista Hermosa	7	15	6	65.547.488	-	65.547.488	75.967.572	77.424.991	5.235.708	27.637.855	186.266.126	10.229.355	196.495.481
Orinoco	1	2	2	25.380.385	-	25.380.385	24.020.646	18.525.058	377.968	1.292.380	44.216.052	269.556	44.485.608
PIAR	10	12	7	136.022.250	-	136.022.250	73.994.874	69.693.783	3.560.015	3.931.419	151.180.091	16.736.115	167.916.206
RAÚL LEONI	3	4	2	7.831.136	-	7.831.136	8.824.563	16.993.763	247.700	492.346	26.558.372	363.531	26.921.903
Raúl Leoni	1	1	1	1.675.799	-	1.675.799	3.815.652	5.990.129	225.900	188.970	10.220.651	362.331	10.582.982
Barceloneta	1	-	1	-	-	-	851.853	2.487.059	21.800	4.735	3.365.447	-	3.365.447
Santa Bárbara	1	3	-	6.155.337	-	6.155.337	4.157.058	8.516.575	-	298.641	12.972.274	1.200	12.973.474
ROSCIO	1	1	-	7.665.325	-	7.665.325	3.842.776	5.701.905	295.640	157.471	9.997.792	726.369	10.724.161
SIFONTES	3	1	-	4.968.914	-	4.968.914	21.562.658	13.524.559	(5.000)	123.090	35.205.307	740.626	35.945.933
Sifontes	2	-	-	4.922.672	-	4.922.672	20.462.931	12.338.872	(5.000)	121.793	32.918.596	740.626	33.659.222
San Isidro	1	1	-	46.242	-	46.242	1.099.727	1.185.687	-	1.297	2.286.711	-	2.286.711
PADRE PEDRO CHIEN	1	-	-	198.992	-	198.992	1.094.814	1.570.090	-	1.796	2.666.700	5.393.276	8.059.976
.. ESTADO DELTA AMACURO	6	6	4	17.167.986	-	17.167.986	26.830.001	64.876.963	713.603	1.202.864	93.623.431	67.345.319	160.968.750
TUCUPITA (San José)	6	6	4	17.167.986	-	17.167.986	26.830.001	64.876.963	713.603	1.202.864	93.623.431	67.345.319	160.968.750

FUENTE: FORMULARIOS EXTERNOS (BRO.ZIP)
GERENCIA GENERAL TÉCNICA - GERENCIA DE ESTADÍSTICAS Y PUBLICACIONES

CUADRO Nº I - 83
RESTO DEL SISTEMA BANCARIO
DISTRIBUCIÓN DE LA CARTERA DE CRÉDITOS, CARTERA DE INVERSIONES Y CAPTACIONES DEL PÚBLICO POR REGIÓN ADMINISTRATIVA Y CENTRO POBLADO
31-12-06
(MILES DE BOLÍVARES)

1/2

T O T A L	NÚMERO			CARTERA			CAPTACIONES DE PERSONAS NATURALES Y JURÍDICAS					CAPTACIONES OFICIALES	TOTAL CAPTACIONES DEL PÚBLICO
	OFICINAS	CAJEROS AUTOMÁTICOS	TAQUILLAS EXTERNAS	DE CRÉDITOS	DE INVERSIÓN	TOTAL	DEPOSITOS EN CUENTAS CORRIENTES	DEPOSITOS DE AHORRO	DEPOSITOS A PLAZO	OTROS INSTRUMENTOS DE CAPTACION	TOTAL		
T O T A L	133	90	50	1.433.684.197	1.308.775.433	2.742.459.630	877.151.293	650.684.648	466.388.136	377.522.219	2.371.746.296	851.342.085	3.223.088.381
MENOS PROVISIÓN				136.357.043	-	136.357.043	877.151	650.685	466.388	377.522	2.371.746.296	851.342	3.223.088
SUB - TOTAL	133	90	50	1.570.041.240	1.308.775.433	2.878.816.673	877.151.293	650.684.648	466.388.136	377.522.219	2.371.746.296	851.342.085	3.223.088.381

R E G I O N	NÚMERO			CARTERA			CAPTACIONES DE PERSONAS NATURALES Y JURÍDICAS					CAPTACIONES OFICIALES	TOTAL CAPTACIONES DEL PÚBLICO
	OFICINAS	CAJEROS AUTOMÁTICOS	TAQUILLAS EXTERNAS	DE CRÉDITOS	DE INVERSIÓN	TOTAL	DEPOSITOS EN CUENTAS CORRIENTES	DEPOSITOS DE AHORRO	DEPOSITOS A PLAZO	OTROS INSTRUMENTOS DE CAPTACION	TOTAL		
CAPITAL	24	10	2	332.021.837	423.554.808	755.576.645	51.155.128	20.471.901	187.673.269	365.691.297	624.991.595	173.324.541	798.316.136
DISTRITO CAPITAL	19	7	2	294.412.315	423.554.808	717.967.123	39.670.465	14.867.601	185.243.138	365.687.001	605.468.205	172.556.994	778.025.199
.- ÁREA METROPOLITANA	19	7	2	294.412.315	423.554.808	717.967.123	39.670.465	14.867.601	185.243.138	365.687.001	605.468.205	172.556.994	778.025.199
LIBERTADOR	9	4	2	90.613.775	112.374.058	206.987.833	17.041.741	12.139.379	48.735.284	201.502	78.117.906	35.230.912	113.348.818
Atagracia	1	2	1	33.711.045	-	33.711.045	6.551.685	4.001.965	30.839.672	-	41.393.322	9.786.027	51.179.349
Candelaria	1	-	-	-	-	-	357.315	1.132.910	2.211.741	-	3.701.966	-	3.701.966
Catedral	3	-	-	31.846.867	16.373.922	48.220.789	4.618.594	3.740.478	5.219.323	78.236	13.656.631	25.396.529	39.053.160
El Recreo	1	2	1	24.497.890	-	24.497.890	4.766.700	1.513.171	8.228.355	-	14.508.226	48.356	14.556.582
San Bernardino	1	-	-	557.973	5.386.361	5.944.334	-	-	-	12.836	-	-	12.836
Santa Teresa	1	-	-	-	-	-	309.553	460.587	1.250.262	109.848	2.130.250	-	2.130.250
Sucre	1	-	-	-	-	-	437.894	1.290.268	985.931	582	2.714.675	-	2.714.675
BARUTA (*)	2	-	-	141.858.717	36.674.790	178.533.507	6.956.990	801.257	102.923.903	898.169	111.580.319	14.148.623	125.728.942
CHACAO (*)	7	3	-	44.820.518	365.119.735	409.940.253	8.728.114	823.290	33.476.469	364.587.330	407.615.203	53.657.816	461.273.019
SUCRE Filas de Mariches (*)	1	-	-	17.119.305	-	17.119.305	6.943.620	1.103.675	107.482	-	8.154.777	69.519.643	77.674.420
.- ESTADO MIRANDA	5	3	-	37.609.522	-	37.609.522	11.484.663	5.604.300	2.430.131	4.296	19.523.390	767.547	20.290.937
GUACAIPURO (Los Teques)	1	-	-	-	-	-	360.230	1.373.847	1.282.694	1.946	3.018.717	-	3.018.717
LOS SALIAS (San Antonio de Los Altos)	1	2	-	12.902.937	-	12.902.937	5.068.897	906.582	82.900	-	6.058.379	-	6.058.379
PLAZA (Guaremas)	1	-	-	-	-	-	171.539	16.338	4.241	-	192.118	-	192.118
ZAMORA (Guatire)	2	1	-	24.706.585	-	24.706.585	5.883.997	3.307.533	1.060.296	2.350	10.254.176	767.547	11.021.723
CENTRAL	5	3	1	119.338.895	5.921.000	125.259.895	28.662.783	21.622.793	8.170.873	39.128	58.495.577	176.405	58.671.982
.- ESTADO ARAGUA	2	-	-	9.659.527	5.921.000	15.580.527	349.639	314.065	527.098	-	1.190.802	-	1.190.802
GIRARDOT (Las Delicias)	1	-	-	9.659.527	5.921.000	15.580.527	-	-	-	-	-	-	-
SUCRE	1	-	-	-	-	-	349.639	314.065	527.098	-	1.190.802	-	1.190.802
.- ESTADO CARABOBO	3	3	1	109.679.368	-	109.679.368	28.313.144	21.308.728	7.643.775	39.128	57.304.775	176.405	57.481.180
SAN DIEGO	1	1	-	31.085.686	-	31.085.686	14.444.432	7.260.689	1.247.500	24.034	22.976.655	-	22.976.655
VALENCIA	2	2	1	78.593.682	-	78.593.682	13.868.712	14.048.039	6.396.275	15.094	34.328.120	176.405	34.504.525
San José	1	2	1	17.126.422	-	17.126.422	6.087.949	225.654	231.425	-	6.545.028	-	6.545.028
Santa Rosa	1	-	-	61.467.260	-	61.467.260	7.780.763	13.822.385	6.164.850	15.094	27.783.092	176.405	27.959.497
CENTRO - OCCIDENTAL	32	27	10	265.552.418	204.296.009	469.848.427	175.513.289	214.840.878	65.773.985	8.948.176	465.076.328	171.574.400	636.650.728
.- ESTADO FALCÓN	4	4	1	29.500.780	-	29.500.780	11.568.130	14.698.712	10.082.293	183.744	36.532.879	13.853.922	50.386.801
CARIRUBANA	1	1	-	17.148.101	-	17.148.101	3.182.366	1.970.765	755.500	77.798	5.986.429	47.501	6.033.930
Cariubana	1	1	-	17.148.101	-	17.148.101	3.182.366	1.970.765	755.500	77.798	5.986.429	47.501	6.033.930
Santa Ana	-	-	-	-	-	-	-	-	-	-	-	-	-
MIRANDA (Santa Ana)	1	1	-	3.961.687	-	3.961.687	3.193.624	3.435.500	3.403.086	51.978	10.084.388	9.008.303	19.093.291
SILVA (Tucacas)	1	1	1	960.134	-	960.134	1.986.272	1.876.222	1.331.513	52.700	5.246.707	26.888	5.273.595
ZAMORA (Puerto Cumarebo)	1	1	-	7.430.858	-	7.430.858	3.205.668	7.416.225	4.592.194	1.268	15.215.355	17.603.800	19.985.985
.- ESTADO LARA	22	17	9	214.399.011	204.296.009	418.695.020	133.367.940	156.995.957	42.588.877	6.418.792	339.371.566	120.510.528	459.882.094
IRIBARREN	15	12	6	189.086.759	204.296.009	393.382.768	114.575.722	101.851.366	33.018.038	5.937.964	255.383.090	100.254.168	355.637.258
Catedral	9	6	2	131.415.492	204.296.009	335.711.501	71.844.793	67.320.121	19.094.057	5.241.811	163.500.782	43.915.804	207.416.586
Concepción	3	3	1	13.083.834	-	13.083.834	16.317.334	12.045.860	3.235.657	435.404	32.034.255	52.386.050	84.420.305
Juan de Villegas	1	1	-	19.207.821	-	19.207.821	3.051.198	3.278.219	2.374.771	112.437	8.816.625	545.039	9.361.664
Santa Rosa	2	2	3	25.379.612	-	25.379.612	23.362.397	19.207.166	8.313.553	148.312	51.031.428	3.407.275	54.438.703
JIMÉNEZ (Juan Bautista Rodríguez)	1	1	1	1.639.489	-	1.639.489	2.639.489	9.316.385	1.657.856	217.692	13.831.373	7.841.582	21.672.955
MORÁN (Bolívar)	2	1	-	2.139.389	-	2.139.389	3.872.292	9.212.950	2.261.143	89.635	15.436.020	10.191.293	25.627.313
PALAVECINO (Cabudare)	2	2	2	13.472.080	-	13.472.080	8.055.214	25.338.797	3.930.031	153.967	37.478.009	285.195	37.763.204
TORRES (Trinidad Samuel)	1	1	-	8.015.356	-	8.015.356	3.319.085	10.223.250	1.268.009	16.891	14.827.235	461.879	15.289.114
URDANETA (Siquisique)	1	-	-	45.938	-	45.938	906.187	1.053.209	453.800	2.643	2.415.839	1.476.411	3.892.250
.- ESTADO PORTUGUESA	2	2	-	15.097.839	-	15.097.839	7.820.736	15.231.132	8.946.920	911.743	32.910.531	1.105.348	34.015.879
GUANARE	1	1	-	4.534.532	-	4.534.532	8.759.818	6.584.324	6.584.324	865.200	20.468.078	1.105.348	21.568.426
PÁEZ	1	1	-	10.563.307	-	10.563.307	3.567.000	6.471.314	2.362.596	46.543	12.447.453	-	12.447.453
.- ESTADO YARACUY	4	4	-	6.554.788	-	6.554.788	22.756.483	27.915.077	4.155.895	1.433.897	56.261.352	36.104.602	92.365.954
JOSÉ ANTONIO PÁEZ	1	-	-	-	-	-	1.964.083	3.932.716	404.900	28.616	6.330.315	1.569.953	7.900.268
PEÑA	1	2	-	2.241.636	-	2.241.636	8.305.592	16.744.801	2.628.268	155.446	27.834.107	4.925.875	32.759.982
SAN FELIPE	2	2	-	4.313.152	-	4.313.152	12.486.808	7.237.560	1.122.727	1.249.835	22.096.930	29.608.774	51.705.704

(*) ESTOS MUNICIPIOS PERTENECEN AL ESTADO MIRANDA
FUENTE: FORMULARIOS EXTERNOS (BRO.ZIP)
GERENCIA GENERAL TÉCNICA - GERENCIA DE ESTADÍSTICAS Y PUBLICACIONES

CUADRO Nº 1 - 83
RESTO DEL SISTEMA BANCARIO
DISTRIBUCIÓN DE LA CARTERA DE CRÉDITOS, CARTERA DE INVERSIONES Y CAPTACIONES DEL PÚBLICO POR REGIÓN ADMINISTRATIVA Y CENTRO POBLADO
31-12-06
(MILES DE BOLÍVARES)

2/2

R E G I Ó N	NÚMERO			C A R T E R A			CAPTACIONES DE PERSONAS NATURALES Y JURÍDICAS					CAPTACIONES OFICIALES	TOTAL CAPTACIONES DEL PÚBLICO
	CAJEROS OFICINAS	TAQUILLAS AUTOMÁTICAS	EXTERNAS	DE CRÉDITOS	DE INVERSIÓN	T O T A L	DEPÓSITOS EN CUENTAS CORRIENTES	DEPÓSITOS DE AHORRO	DEPÓSITOS A PLAZO	OTROS INSTRUMENTOS DE CAPTACIÓN	T O T A L		
ZULIANA	5	3	3	64.207.979	6.831.526	71.039.505	10.416.967	1.522.391	15.237.371	66.211	27.242.940	1.719.991	28.962.931
-.- ESTADO ZULIA	5	3	3	64.207.979	6.831.526	71.039.505	10.416.967	1.522.391	15.237.371	66.211	27.242.940	1.719.991	28.962.931
MARACAIBO	5	3	3	64.207.979	6.831.526	71.039.505	10.416.967	1.522.391	15.237.371	66.211	27.242.940	1.719.991	28.962.931
Chiquinquira	1	1	1	8.866.324	-	8.866.324	1.790.467	142.773	43.868	-	1.977.108	-	1.977.108
Olegario Villalobos	4	2	2	55.341.655	6.831.526	62.173.181	8.626.500	1.379.618	15.193.503	66.211	25.265.832	1.719.991	26.985.823
LOS ANDES	4	1	2	47.455.638	22.848.761	70.304.399	4.001.927	5.473.525	13.625.195	233.606	23.334.253	17.066.147	40.400.400
-.- ESTADO BARINAS	2	1	-	3.623.451	-	3.623.451	4.001.927	5.473.525	72.200	84.386	9.632.038	2.343.178	11.975.216
BARINAS	2	1	-	3.623.451	-	3.623.451	4.001.927	5.473.525	72.200	84.386	9.632.038	2.343.178	11.975.216
-.- ESTADO TÁCHIRA	2	-	2	43.832.187	22.848.761	66.680.948	-	-	13.552.995	149.220	13.702.215	14.722.969	28.425.184
SAN CRISTÓBAL	2	-	2	43.832.187	22.848.761	66.680.948	-	-	13.552.995	149.220	13.702.215	14.722.969	28.425.184
Pedro María Morantes	1	-	1	-	-	-	-	-	-	-	-	-	-
San Juan Bautista	1	-	1	43.832.187	22.848.761	66.680.948	-	-	13.552.995	149.220	13.702.215	14.722.969	28.425.184
NOR - ORIENTAL	47	35	28	532.698.326	645.323.329	1.178.021.655	493.753.149	351.065.840	134.210.919	2.543.801	981.573.709	400.309.881	1.381.883.590
-.- ESTADO ANZOATEGUI	13	12	9	209.650.032	-	209.650.032	151.802.408	35.596.856	66.604.455	-	254.003.719	163.477.070	417.480.789
ANACO	1	1	2	17.175.920	-	17.175.920	10.557.503	3.725.285	507.000	-	14.789.788	24.178.989	38.968.777
JUAN ANTONIO SOTILLO (Puerto la Cruz)	3	3	2	66.299.760	-	66.299.760	36.230.541	9.123.285	21.294.769	-	66.648.595	401.349	67.049.944
PIRITU	1	1	1	2.838.929	-	2.838.929	4.491.978	2.038.961	139.400	-	6.837.385	13.507.724	13.507.724
SIMÓN BOLÍVAR (El Carmen)	1	-	-	1.252.992	-	1.252.992	2.064.006	586.988	91.121	-	2.742.115	136.094	2.878.209
SIMÓN BOLÍVAR (El Carmen)	1	1	1	9.133.872	-	9.133.872	33.593.798	5.200.479	1.187.615	-	39.981.892	36.670.585	76.652.477
SIMÓN RODRÍGUEZ (Edmundo Barrios)	3	1	1	22.325.853	-	22.325.853	34.220.476	10.051.212	2.171.600	-	46.443.288	15.594.063	62.037.351
TURÍSTICO DIEGO BAUTISTA URBANEJA	3	5	2	90.622.706	-	90.622.706	30.644.106	4.870.646	41.212.950	-	76.727.702	79.658.605	156.386.307
Lecherías	2	4	1	26.741.229	-	26.741.229	14.381.547	869.385	40.671.650	-	55.922.582	53.524	55.976.106
El Morro	1	1	1	63.881.477	-	63.881.477	16.262.559	4.001.261	541.300	-	20.805.120	79.605.081	100.410.201
-.- ESTADO MONAGAS	21	19	17	242.270.150	645.323.329	887.593.479	234.649.439	196.962.709	42.461.339	2.073.149	476.146.636	417.948.565	594.095.201
ACOSTA	1	-	-	454.587	-	454.587	3.966.527	4.159.454	824.200	8.799	8.958.980	1.185.812	10.144.792
AGUASAY	1	-	-	1.966.384	-	1.966.384	4.698.626	2.251.398	148.500	6.682	7.105.206	18.861.908	25.967.114
CARIPE	1	2	2	11.146.927	-	11.146.927	13.029.762	8.330.084	7.545.300	11.722	28.916.868	1.463.336	30.380.704
BERMÚDEZ (Bolívar)	1	-	-	329.036	-	329.036	8.781.683	4.765.449	8.913.091	35.879	22.496.102	2.795.591	25.291.693
EZEQUIEL ZAMORA	2	3	3	4.262.894	-	4.262.894	10.863.985	9.335.281	3.220.200	30.221	23.449.687	6.833.695	30.283.382
LIBERTADOR	1	1	1	1.276.070	-	1.276.070	6.938.917	6.186.317	887.090	32.267	16.044.591	1.109.104	17.153.695
MATURÍN	10	13	11	220.724.309	645.323.329	866.047.638	172.657.942	151.025.657	17.461.765	1.768.433	342.913.797	80.919.832	423.833.629
Maturín	1	2	1	8.560.220	-	8.560.220	7.377.860	2.137.513	513.457	-	10.028.830	309.502	10.338.332
Alto de los Godos	1	1	1	4.962.149	-	4.962.149	9.883.311	4.518.864	1.216.300	15.521	15.633.796	96.510	15.730.306
Boquerón	2	2	4	34.566.491	-	34.566.491	19.255.459	4.536.948	2.318.977	1.523.509	27.634.893	4.546	27.639.439
San Simón	6	8	5	172.635.449	645.323.329	817.958.778	136.141.312	135.832.532	13.413.031	229.403	289.616.278	80.509.274	370.125.552
PUNCERES	1	-	-	1.123.745	-	1.123.745	2.725.216	3.717.208	597.193	174.434	7.214.051	2.286.786	9.500.837
SOTILLO	1	-	-	721.865	-	721.865	6.841.440	5.711.541	2.864.000	3.908	15.420.889	846.594	16.267.483
URACOA	1	-	-	264.333	-	264.333	2.145.341	1.480.320	-	804	3.626.465	1.645.407	5.271.872
-.- ESTADO SUCRE	13	4	2	80.778.144	-	80.778.144	107.301.302	118.506.275	25.145.125	470.652	251.423.354	118.884.246	370.307.600
BERMÚDEZ (Bolívar)	3	1	-	24.024.113	-	24.024.113	21.956.936	13.313.652	2.772.933	154.086	38.197.607	8.509.064	46.706.671
BOLÍVAR	1	-	-	843.407	-	843.407	2.397.913	8.672.595	450.990	840	11.522.338	3.232.219	14.754.557
CAJIGAL (Yaguaraparo)	1	-	-	381.932	-	381.932	6.463.816	649.511	417.400	1.283	7.532.010	3.950.323	11.482.333
CRUZ SALMERON ACOSTA (Araya)	1	-	-	808.994	-	808.994	3.181.497	3.446.286	568.400	27.900	7.222.063	760.677	7.982.760
MONTE (Cumanao)	1	-	-	407.692	-	407.692	7.796.399	7.743.005	1.383.690	8.779	16.931.873	778.282	17.710.155
MONTE (Cariaco)	1	-	-	1.899.639	-	1.899.639	7.155.138	9.241.151	2.316.565	20.524	18.733.378	405.610	19.138.988
SUCRE	4	3	2	51.320.045	-	51.320.045	54.833.919	72.821.042	16.646.647	253.558	144.555.166	101.189.007	245.744.173
Santa Inés	3	2	2	36.834.589	-	36.834.589	38.389.062	53.283.550	11.144.122	253.558	103.070.292	55.416.232	158.486.524
Valentin Valiente	1	1	-	14.485.456	-	14.485.456	16.444.857	19.537.492	5.502.525	-	41.484.874	45.772.775	87.257.649
VALDEZ (Güiria)	1	-	-	1.092.322	-	1.092.322	3.515.684	2.619.033	590.500	3.682	6.728.899	59.064	6.787.963
INSULAR	4	2	2	53.097.254	-	53.097.254	28.689.185	10.873.675	9.768.450	-	49.331.310	3.147.035	52.478.345
-.- ESTADO NUEVA ESPARTA	4	2	2	53.097.254	-	53.097.254	28.689.185	10.873.675	9.768.450	-	49.331.310	3.147.035	52.478.345
ARISMENDI	1	-	-	7.916.658	-	7.916.658	3.542.932	3.125.329	4.571.400	-	11.239.661	532.477	11.772.138
GARCIA	1	1	1	2.484.667	-	2.484.667	889.762	665.586	105.500	-	1.660.848	-	1.660.848
MARCANO	1	-	-	4.847.112	-	4.847.112	3.012.821	2.071.339	1.262.500	-	6.346.660	579.699	6.926.359
MARINO	1	1	1	37.848.817	-	37.848.817	21.243.670	5.011.421	3.829.050	-	30.084.141	2.034.859	32.119.000
GUAYANA	12	9	2	155.668.893	-	155.668.893	84.958.865	24.813.645	31.928.074	-	141.700.584	84.023.685	225.724.269
-.- ESTADO BOLÍVAR	10	9	2	154.011.519	-	154.011.519	72.784.931	17.942.486	31.521.034	-	122.248.451	78.781.655	201.030.106
CARONÍ	8	8	2	146.013.822	-	146.013.822	57.934.531	13.529.580	30.920.082	-	102.384.193	70.659.998	173.044.191
Chirica	1	-	-	3.301.541	-	3.301.541	1.578.136	315.913	7.370	-	1.901.419	-	1.901.419
Dalla Costa	2	1	-	21.662.748	-	21.662.748	9.741.861	4.034.817	746.142	-	14.522.820	591	14.523.411
Simón Bolívar	2	3	2	89.453.800	-	89.453.800	33.417.658	6.565.789	26.744.770	-	66.728.217	70.659.407	137.387.624
Unare	1	1	-	17.133.789	-	17.133.789	6.674.453	1.270.084	779.000	-	8.723.537	-	8.723.537
Universidad	2	3	-	14.461.744	-	14.461.744	6.522.423	1.342.977	2.642.900	-	10.508.200	-	10.508.200
HERES (Catedral)	1	-	-	3.530.702	-	3.530.702	10.962.829	3.292.493	465.882	-	14.721.204	7.245.131	21.966.335
PIAR	1	1	-	4.467.195	-	4.467.195	3.887.571	1.120.413	135.070	-	5.143.054	876.526	6.019.580
RAÚL LEONI	-	-	-	-	-	-	-	-	-	-	-	-	-
-.- ESTADO DELTA AMACURO	2	-	-	1.657.374	-	1.657.374	12.173.934	6.871.159	407.040	-	19.452.133	5.242.030	24.694.163
TUCUPITA (San José)	2	-	-	1.657.374	-	1.657.374	12.173.934	6.871.159	407.040	-	19.452.133	5.242.030	24.694.163

FUENTE: FORMULARIOS EXTERNOS (BRO.ZIP)
GERENCIA GENERAL TÉCNICA - GERENCIA DE ESTADÍSTICAS Y PUBLICACIONES

CUADRO Nº I - 84
SISTEMA BANCARIO
DISTRIBUCIÓN DE LOS OTROS FINANCIAMIENTOS OBTENIDOS POR CUENTA, SEGÚN INSTITUTO
31-12-06
(Millones de Bolívares)

I N S T I T U T O	T O T A L	O T R O S F I N A N C I A M I E N T O S O B T E N I D O S					
		OBLIGACIONES CON INSTITUCIONES FINANCIERAS				OBLIGACIONES POR OTROS FINANCIAMIENTOS	
		DEL PAÍS HASTA UN AÑO	DEL PAÍS A MÁS DE UN AÑO	DEL EXTERIOR HASTA UN AÑO	DEL EXTERIOR A MÁS DE UN AÑO	HASTA UN AÑO	A MÁS DE UN AÑO
VENEZUELA	48.998	44.391	-	-	-	-	4.607
BANESCO	158.583	137.576	-	19.648	-	-	1.359
MERCANTIL	73.364	55.378	-	609	12.404	-	4.973
PROVINCIAL	428.674	217.388	-	4.540	-	205.800	946
OCCIDENTAL DE DESCUENTO	284.147	271.434	-	1.713	-	-	11.000
EXTERIOR	36.980	29.188	-	6.910	-	-	882
BANCARIBE	190.317	97.566	-	92.602	-	-	149
FONDO COMÚN	671.298	668.618	-	-	-	-	2.680
FEDERAL (Banco Comercial)	1.145.327	1.145.327	-	-	-	-	-
NACIONAL DE CRÉDITO	13.142	8.420	190	4.056	-	-	476
BANCORO	-	-	-	-	-	-	-
CANARIAS DE VENEZUELA	66.178	65.166	-	774	-	-	238
CARONÍ	38.243	38.173	-	-	-	-	70
VENEZOLANO DE CRÉDITO	428.044	26.201	-	400.742	-	-	1.101
CITIBANK	7.531	7.243	-	288	-	-	-
CORP BANCA	33.868	28.121	-	5.332	-	66	349
BOLÍVAR	-	-	-	-	-	-	-
CENTRAL	10.331	10.263	-	-	-	68	-
GUAYANA	135.414	135.093	-	-	-	-	321
CONFEDERADO	40.326	40.326	-	-	-	-	-
DEL SUR	198	138	-	-	-	27	33
SOFITASA	2.112	1.946	-	-	-	-	166
PLAZA	1.168	1.168	-	-	-	-	-
BANPRO	9.008	9.005	-	-	-	-	3
TOTALBANK	141.949	141.949	-	-	-	-	-
BANVALOR	59.046	59.046	-	-	-	-	-
STANFORD BANK	96.240	96.240	-	-	-	-	-
ABN AMRO BANK	22.337	21.510	-	827	-	-	-
INVERUNIÓN	52.370	52.370	-	-	-	-	-
BANORTE	186.688	186.688	-	-	-	-	-
HELM BANK DE VENEZUELA	1.420	1.225	-	195	-	-	-
100% BANCO 1_/	43.297	43.297	-	-	-	-	-
BANCO DE EXPORTACIÓN Y COMERCIO	-	-	-	-	-	-	-
INDUSTRIAL DE VENEZUELA	106.907	21.679	3.683	34.427	-	-	47.118
BANFOANDES	27.379	14.192	-	-	-	-	13.187
BANCO DEL TESORO	72.630	72.630	-	-	-	-	-
BANCO AGRÍCOLA DE VENEZUELA	-	-	-	-	-	-	-
BANGENTE	26.990	26.690	300	-	-	-	-
DESARROLLO DEL MICROEMPRESARIO	13.991	13.991	-	-	-	-	-
BANCRECER	120.264	120.264	-	-	-	-	-
BANCO DEL SOL	-	-	-	-	-	-	-
MI BANCO	2.300	-	2.300	-	-	-	-
BANINVEST	62.818	62.818	-	-	-	-	-
SOFIOCCIDENTE	200	200	-	-	-	-	-
FEDERAL (Banco de Inversión)	-	-	-	-	-	-	-
FIVCA	-	-	-	-	-	-	-
B.H. ACTIVO	36.652	36.652	-	-	-	-	-
INVERBANCO	8.975	8.975	-	-	-	-	-
EMPRESARIAL (ANFICO)	12.290	-	-	-	-	-	12.290
MI CASA	615	615	-	-	-	-	-
CASA PROPIA	103	103	-	-	-	-	-
BANPLUS	38.870	38.870	-	-	-	-	-
FEDERAL (Fondo del Mercado Monetario)	-	-	-	-	-	-	-
PARTICIPACIONES VENCRED	-	-	-	-	-	-	-
BANCA UNIVERSAL Y BANCA COMERCIAL	4.797.059	3.909.900	6.473	572.663	12.404	205.961	89.658
Banca Universal	2.742.974	1.944.986	190	537.214	12.404	205.961	42.219
Banca Comercial	2.054.085	1.964.914	6.283	35.449	-	-	47.439
RESTO DEL SISTEMA BANCARIO	160.523	148.233	-	-	-	-	12.290
Banca de Inversión	63.018	63.018	-	-	-	-	-
Banca Hipotecaria	45.627	45.627	-	-	-	-	-
Empresas de Arrendamiento Financiero	12.290	-	-	-	-	-	12.290
Entidades de Ahorro y Préstamo	39.588	39.588	-	-	-	-	-
Fondos del Mercado Monetario	-	-	-	-	-	-	-
TOTAL SISTEMA BANCARIO	4.957.582	4.058.133	6.473	572.663	12.404	205.961	101.948
septiembre - 06	7.159.322	6.091.056	3.853	416.841	12.501	531.087	103.984
VARIACIÓN							
ABSOLUTA	(2.201.740)	(2.032.923)	2.620	155.822	(97)	(325.126)	(2.036)
RELATIVA	(30,75)	(33,38)	68,00	37,38	(0,78)	(61,22)	(1,96)

FUENTE: BALANCE GENERAL DE PUBLICACIÓN
GERENCIA GENERAL TÉCNICA - GERENCIA DE ESTADÍSTICAS Y PUBLICACIONES
1_/ Antes FINANCORP BANCO COMERCIAL, C.A.

CUADRO Nº I - 85
SISTEMA BANCARIO
DISTRIBUCIÓN DE LOS INTERESES Y COMISIONES POR PAGAR POR CUENTA, SEGÚN INSTITUTO
31-12-06
(Millones de Bolívares)

I N S T I T U T O	T O T A L	I N T E R E S E S Y C O M I S I O N E S P O R P A G A R						
		G A S T O S P O R P A G A R						
		CAPTACIONES DEL PÚBLICO	OBLIGACIONES CON EL BCV	CAPTACIONES Y OBLIGACIONES CON EL BANAP	OTROS FINANCIAMIENTOS OBTENIDOS	OTRAS OBLIGACIONES POR INTERMEDIACIÓN FINANCIERA	OBLIGACIONES CONVERTIBLES EN CAPITAL	OBLIGACIONES SUBORDINADAS
VENEZUELA	49.989	48.949	-	84	299	657	-	-
BANESCO	55.064	54.811	-	55	198	-	-	-
MERCANTIL	10.188	9.846	-	-	342	-	-	-
PROVINCIAL	4.279	3.704	-	-	575	-	-	-
OCCIDENTAL DE DESCUENTO	44.778	43.420	-	636	722	-	-	-
EXTERIOR	2.787	2.692	-	4	91	-	-	-
BANCARIBE	5.042	4.631	-	-	411	-	-	-
FONDO COMÚN	13.578	12.464	-	-	213	901	-	-
FEDERAL (Banco Comercial)	9.689	5.750	-	-	3.939	-	-	-
NACIONAL DE CRÉDITO	14.889	14.814	-	5	70	-	-	-
BANCORO	9.564	9.564	-	-	-	-	-	-
CANARIAS DE VENEZUELA	15.328	15.122	-	206	-	-	-	-
CARONÍ	9.081	9.058	-	-	15	8	-	-
VENEZOLANO DE CRÉDITO	790	744	-	-	45	1	-	-
CITIBANK	399	399	-	-	-	-	-	-
CORP BANCA	2.366	2.274	-	-	92	-	-	-
BOLÍVAR	7.381	7.367	-	14	-	-	-	-
CENTRAL	3.684	3.684	-	-	-	-	-	-
GUAYANA	1.398	1.379	19	-	-	-	-	-
CONFEDERADO	971	949	-	-	22	-	-	-
DEL SUR	786	786	-	-	-	-	-	-
SOFITASA	1.226	1.074	-	-	152	-	-	-
PLAZA	1.300	1.300	-	-	-	-	-	-
BANPRO	1.976	1.967	-	-	9	-	-	-
TOTALBANK	3.139	2.027	-	22	1.090	-	-	-
BANVALOR	3.407	3.090	-	-	317	-	-	-
STANFORD BANK	1.825	1.118	-	-	707	-	-	-
ABN AMRO BANK	927	313	-	-	43	-	-	571
INVERUNIÓN	1.042	883	-	13	146	-	-	-
BANORTE	1.351	486	-	-	865	-	-	-
HELM BANK DE VENEZUELA	24	24	-	-	-	-	-	-
100% BANCO 1_/	248	146	-	-	102	-	-	-
BANCO DE EXPORTACIÓN Y COMERCIO	-	-	-	-	-	-	-	-
INDUSTRIAL DE VENEZUELA	31.648	16.533	-	-	15.115	-	-	-
BANFOANDES	1.867	1.784	-	-	83	-	-	-
BANCO DEL TESORO	335	158	-	67	110	-	-	-
BANCO AGRÍCOLA DE VENEZUELA	5	5	-	-	-	-	-	-
BANGENTE	538	202	-	-	336	-	-	-
DESARROLLO DEL MICROEMPRESARIO	1.090	491	-	-	599	-	-	-
BANCRECER	39	4	-	-	35	-	-	-
BANCO DEL SOL	14	14	-	-	-	-	-	-
MI BANCO	-	-	-	-	-	-	-	-
BANINVEST	734	294	-	-	440	-	-	-
SOFIOCCIDENTE	130	129	-	-	1	-	-	-
FEDERAL (Banco de Inversión)	-	-	-	-	-	-	-	-
FIVCA	-	-	-	-	-	-	-	-
B.H. ACTIVO	453	341	-	-	112	-	-	-
INVERBANCO	79	-	-	-	79	-	-	-
EMPRESARIAL (ANFICO)	-	-	-	-	-	-	-	-
MI CASA	337	337	-	-	-	-	-	-
CASA PROPIA	561	561	-	-	-	-	-	-
BANPLUS	992	643	-	-	349	-	-	-
FEDERAL (Fondo del Mercado Monetario)	23.012	23.012	-	-	-	-	-	-
PARTICIPACIONES VENCRED	1	1	-	-	-	-	-	-
BANCA UNIVERSAL Y BANCA COMERCIAL	314.032	284.026	19	1.106	26.743	1.567	-	571
Banca Universal	241.576	234.413	-	1.079	4.517	1.567	-	-
Banca Comercial	72.456	49.613	19	27	22.226	-	-	571
RESTO DEL SISTEMA BANCARIO	26.299	25.318	-	-	981	-	-	-
Banca de Inversión	864	423	-	-	441	-	-	-
Banca Hipotecaria	532	341	-	-	191	-	-	-
Empresas de Arrendamiento Financiero	-	-	-	-	-	-	-	-
Entidades de Ahorro y Préstamo	1.890	1.541	-	-	349	-	-	-
Fondos del Mercado Monetario	23.013	23.013	-	-	-	-	-	-
TOTAL SISTEMA BANCARIO	340.331	309.344	19	1.106	27.724	1.567	-	571
septiembre - 06	256.316	213.592	-	1.516	35.891	2.538	-	2.779
VARIACION								
ABSOLUTA	84.015	95.752	19	(410)	(8.167)	(971)	-	(2.208)
RELATIVA	32,78	44,83	100,00	(27,04)	(22,76)	(38,26)	-	(79,45)

FUENTE: BALANCE GENERAL DE PUBLICACIÓN
GERENCIA GENERAL TÉCNICA - GERENCIA DE ESTADÍSTICAS Y PUBLICACIONES
1_/ Antes FINANCORP BANCO COMERCIAL, C.A.

CUADRO Nº I - 86
SISTEMA BANCARIO
DISTRIBUCIÓN DEL PATRIMONIO POR CUENTA, SEGÚN INSTITUTO
31-12-06
(Millones de Bolívars)

		P A T R I M O N I O					NO REALIZADA EN INVERSIONES EN TÍTULOS	
I N S T I T U T O		CAPITAL SOCIAL	APORTES PATRIMONIALES NO CAPITALIZADOS	RESERVAS DE CAPITAL	AJUSTES AL PATRIMONIO	RESULTADOS ACUMULADOS	VALORES DISPONIBLES PARA LA VENTA	(ACCIONES EN TESORERÍA)
	TOTAL							
VENEZUELA	1.458.936	40.524	201.846	142.183	34.797	921.948	117.638	-
BANESCO	1.518.536	554.373	-	329.787	-	642.332	26.934	(34.890)
MERCANTIL	1.518.641	134.112	36	134.172	-	1.240.907	9.414	-
PROVINCIAL	1.341.660	165.301	67.495	148.951	-	951.697	8.216	-
OCCIDENTAL DE DESCUENTO	654.287	169.675	140.164	88.571	-	255.785	92	-
EXTERIOR	384.528	56.700	-	56.740	-	270.906	182	-
BANCARIBE	385.052	101.547	-	77.120	-	193.453	12.932	-
FONDO COMÚN	258.598	40.000	-	40.000	1.434	180.561	(3.397)	-
FEDERAL (Banco Comercial)	340.952	95.000	60.500	41.174	-	141.861	2.417	-
NACIONAL DE CRÉDITO	208.058	87.893	65.787	16.979	-	36.814	585	-
BANCORO	238.580	114.000	-	25.560	-	85.282	13.738	-
CANARIAS DE VENEZUELA	256.986	62.694	74.235	26.781	266	94.273	(1.263)	-
CARONÍ	224.337	30.600	-	39.837	-	152.477	1.423	-
VENEZOLANO DE CRÉDITO	227.943	50.400	27.386	57.664	-	88.723	3.770	-
CITIBANK	379.228	40.000	-	40.000	-	299.438	(210)	-
CORP BANCA	314.560	40.000	-	40.000	8.461	227.167	(1.068)	-
BOLÍVAR	142.454	16.197	24.979	16.917	-	83.731	630	-
CENTRAL	117.622	25.500	140	19.649	-	68.225	4.108	-
GUAYANA	126.878	8.000	-	51.654	-	61.872	5.352	-
CONFEDERADO	124.075	51.043	30.000	15.329	-	26.640	1.063	-
DEL SUR	144.533	54.568	4.256	31.685	-	54.875	171	(1.022)
SOFITASA	94.369	20.000	1.140	18.314	-	55.224	(309)	-
PLAZA	92.746	18.720	-	14.011	-	59.683	332	-
BANPRO	86.669	25.159	16.657	9.033	-	35.767	53	-
TOTALBANK	378.039	40.000	242.994	21.973	-	73.792	(720)	-
BANVALOR	72.397	50.000	-	7.486	-	14.911	-	-
STANFORD BANK	44.257	43.700	-	2.594	-	(3.385)	1.348	-
ABN AMRO BANK	48.487	16.000	-	5.127	-	27.360	-	-
INVERUNIÓN	35.842	22.000	-	4.812	-	9.761	(731)	-
BANORTE	37.083	32.000	1.216	1.452	-	2.620	(205)	-
HELM BANK DE VENEZUELA	19.213	8.076	-	2.220	-	8.880	37	-
100% BANCO 1/	20.900	16.000	1	3.639	-	1.188	72	-
BANCO DE EXPORTACIÓN Y COMERCIO	19.239	16.000	2.576	133	-	530	-	-
INDUSTRIAL DE VENEZUELA	481.906	99.840	312.095	54.228	-	103.421	(87.678)	-
BANFOANDES	428.389	220.000	-	36.732	-	125.848	45.809	-
BANCO DEL TESORO	303.718	40.000	190.935	16.026	-	56.693	64	-
BANCO AGRÍCOLA DE VENEZUELA	90.802	40.000	50.000	160	-	642	-	-
BANGENTE	10.677	4.000	-	1.807	-	4.870	-	-
DESARROLLO DEL MICROEMPRESARIO	30.119	30.000	-	124	-	(6)	1	-
BANCRECER	5.377	5.375	-	-	-	2	-	-
BANCO DEL SOL	4.636	4.000	-	127	-	509	-	-
MI BANCO	4.923	5.000	-	-	-	(77)	-	-
BANINVEST	8.484	8.000	-	469	-	15	-	-
SOFIOCCIDENTE	7.831	5.000	-	734	-	1.457	640	-
FEDERAL (Banco de Inversión)	13.634	10.000	-	1.130	-	1.561	943	-
FIVCA	17.171	10.000	-	1.891	-	5.260	20	-
B.H. ACTIVO	10.203	8.000	-	1.091	-	1.240	(128)	-
INVERBANCO	14.670	8.000	5.000	312	-	387	971	-
EMPRESARIAL (ANFICO)	9.758	2.500	6.732	138	-	388	-	-
MI CASA	150.246	9.334	-	18.574	66	122.438	-	(166)
CASA PROPIA	78.699	6.750	-	7.171	95	63.534	1.149	-
BANPLUS	(101.232)	14.150	-	1.347	-	(116.729)	-	-
FEDERAL (Fondo del Mercado Monetario)	30.464	5.000	24.500	89	-	225	650	-
PARTICIPACIONES VENCRED	5.864	5.000	-	349	-	515	-	-
BANCA UNIVERSAL Y BANCA COMERCIAL	12.676.232	2.693.997	1.514.438	1.640.751	44.958	6.657.200	160.800	(35.912)
Banca Universal	10.775.491	2.039.046	1.083.071	1.392.357	44.958	6.027.547	224.424	(35.912)
Banca Comercial	1.900.741	654.951	431.367	248.394	-	629.653	(63.624)	-
RESTO DEL SISTEMA BANCARIO	245.792	91.734	36.232	33.295	161	80.291	4.245	(166)
Banca de Inversión	47.120	33.000	-	4.224	-	8.293	1.603	-
Banca Hipotecaria	24.873	16.000	5.000	1.403	-	1.627	843	-
Empresas de Arrendamiento Financiero	9.758	2.500	6.732	138	-	388	-	-
Entidades de Ahorro y Préstamo	127.713	30.234	-	27.092	161	69.243	1.149	(166)
Fondos del Mercado Monetario	36.328	10.000	24.500	438	-	740	650	-
TOTAL SISTEMA BANCARIO	12.922.024	2.785.731	1.550.670	1.674.046	45.119	6.737.491	165.045	(36.078)
septiembre - 06	10.854.783	2.668.416	1.296.752	1.479.403	57.799	5.150.696	237.795	(36.078)
VARIACIÓN								
ABSOLUTA	2.067.241	117.315	253.918	194.643	(12.680)	1.586.795	(72.750)	-
RELATIVA	19,04	4,40	19,58	13,16	(21,94)	30,81	(30,59)	-

FUENTE: BALANCE GENERAL DE PUBLICACIÓN
GERENCIA GENERAL TÉCNICA - GERENCIA DE ESTADÍSTICAS Y PUBLICACIONES
1_/ Antes FINANCORP BANCO COMERCIAL, C.A.

CUADRO Nº I - 87
SISTEMA BANCARIO
ÍNDICE DEL PATRIMONIO Vs. ACTIVOS Y OPERACIONES CONTINGENTES PONDERADAS EN BASE A RIESGO E ÍNDICE DEL [PATRIMONIO + GESTIÓN OPERATIVA] Vs. ACTIVO TOTAL, SEGÚN INSTITUTO
31-12-06
(Millones de Bolívares)

I N S T I T U T O	A C T I V O Y C O N T I N G E N T E					Total Activo y Operaciones Contingentes Ponderadas en Base a Riesgo	COEFICIENTE DE PONDERACIÓN DEL ACTIVO	12% Total Activo y Operaciones Contingentes Ponderadas en Base a Riesgo	PATRIMONIO COMPUTABLE	EXCEDENTE (DÉFICIT) PATRIMONIAL	Patrimonio Computable / Activos y Operaciones Contingentes Ponderadas	2 / [Patrimonio + Gestión Operativa] / Activo Total
	T O T A L	PARTIDAS CON PONDERACIÓN DE RIESGO				Ponderadas en Base a Riesgo	DEL ACTIVO	Ponderadas en Base a Riesgo	COMPUTABLE	PATRIMONIAL		
		0%	20%	50%	100%							
VENEZUELA	24.260.362.241	13.073.965.378	502.658.608	316.977.756	10.366.760.499	10.625.781.099	43,80	1.275.093.732	1.424.137.907	149.044.175	13,40	8,32
BANESCO	25.960.052.711	12.834.697.671	172.310.312	824.968.344	12.128.076.384	12.575.022.618	48,44	1.509.002.714	1.517.948.538	8.945.824	12,07	9,55
MERCANTIL	25.436.639.279	13.902.191.486	473.452.217	509.449.264	10.551.546.312	10.900.961.387	42,86	1.308.115.366	1.518.641.855	210.526.489	13,93	9,93
PROVINCIAL	20.526.616.201	10.613.604.646	279.427.632	189.331.076	9.444.252.847	9.594.803.911	46,74	1.151.376.469	1.325.006.615	173.630.146	13,81	8,92
OCCIDENTAL DE DESCUENTO	9.900.468.408	3.558.270.115	1.352.152.242	331.199.243	4.658.846.808	5.094.876.878	51,46	611.385.225	654.004.901	42.619.676	12,84	9,32
EXTERIOR	4.837.400.251	1.253.675.378	2.464.020	62.804.863	3.518.455.990	3.550.351.226	73,39	426.042.147	384.527.745	(41.514.402)	10,83	9,31
CARIBE	5.371.215.569	2.287.180.826	18.648.107	137.417.673	2.927.968.963	3.000.407.421	55,86	360.048.891	375.549.208	15.500.317	12,52	9,75
FONDO COMÚN 3/	4.086.065.522	1.884.651.738	6.859.406	246.086.278	1.948.468.100	2.072.883.120	50,73	248.745.974	252.243.596	3.497.622	12,17	7,78
FEDERAL (Banco Comercial)	4.778.964.768	3.304.493.911	6.934.915	61.038.412	1.406.497.530	1.438.403.719	30,10	172.608.446	340.951.618	168.343.172	23,70	7,97
NACIONAL DE CRÉDITO	3.261.118.912	1.431.749.194	39.860.159	130.768.157	1.658.741.402	1.732.097.512	53,11	207.851.701	208.058.063	206.362	12,01	7,96
BANCORO	3.303.505.480	1.416.528.625	103.932.028	107.611.245	1.675.633.382	1.750.205.610	52,98	210.024.673	236.579.767	28.555.094	13,63	10,17
CANARIAS DE VENEZUELA	3.282.338.795	881.956.817	33.981.550	269.061.042	2.097.339.386	2.238.666.217	68,20	268.639.946	256.985.667	(11.654.279)	11,48	9,37
CARONI	3.987.301.211	3.043.084.459	61.909.246	54.118.139	828.189.367	867.630.286	21,76	104.115.634	163.804.717	59.689.083	18,88	10,02
VENEZOLANO DE CRÉDITO	4.173.975.141	2.720.994.447	19.027.112	59.724.264	1.374.229.318	1.407.896.872	33,73	168.947.625	222.735.378	53.787.753	15,82	7,66
CITIBANK	3.178.061.356	1.971.655.295	29.430.394	-	1.176.975.667	1.182.861.746	37,22	141.943.410	379.227.888	237.284.478	32,06	16,56
CORP BANCA	3.461.607.806	586.406.126	485.228.033	51.658.420	2.338.315.227	2.461.190.044	71,10	295.342.805	314.907.007	19.564.202	12,79	15,06
BOLIVAR	2.559.488.156	669.566.534	6.764.646	-	1.883.156.976	1.884.509.905	73,63	226.141.189	137.421.565	(88.719.624)	7,29	7,90
CENTRAL	1.901.189.032	606.611.007	64.783.729	250.307.579	979.486.717	1.117.597.252	58,78	134.111.670	112.923.835	(21.187.835)	10,10	8,17
GUAYANA	2.442.027.868	1.561.060.516	1.079.054	2.427.605	877.460.693	878.890.306	35,99	105.466.837	126.878.640	21.411.803	14,44	8,30
CONFEDERADO	1.795.306.654	1.013.956.617	1.093.167	17.554.408	762.702.462	771.698.299	42,98	92.603.796	124.075.694	31.471.898	16,08	8,15
DEL SUR	1.448.280.086	1.015.356.673	482.529.731	37.317.741	411.075.941	526.240.758	36,34	63.148.891	128.301.047	65.152.156	24,38	13,80
SOFTITASA	1.397.797.239	595.736.350	2.614.769	50.129.967	749.316.153	774.904.090	55,44	92.988.491	94.369.626	1.381.135	12,18	9,25
PLAZA	1.195.290.853	315.933.621	640.848	-	788.716.384	878.844.554	73,53	105.461.346	92.746.378	(12.714.968)	10,55	8,48
BANPRO	1.370.465.344	503.155.769	23.923.697	18.971.440	824.414.438	838.684.897	61,20	100.642.188	71.679.966	(28.962.222)	8,55	9,77
TOTALBANK	987.554.803	344.599.413	13.851.369	9.966.692	619.137.329	626.890.949	63,48	75.226.914	322.509.765	247.282.851	51,45	45,93
BANVALOR	387.062.537	169.068.444	4.206.333	-	213.787.760	214.629.027	55,45	25.755.483	72.396.769	46.641.286	33,73	19,26
STANFORD BANK	441.098.001	99.059.104	9.281.016	-	332.757.881	334.614.084	75,86	40.153.690	44.257.216	4.103.526	13,23	10,31
ABN AMRO BANK 4/	514.597.464	272.689.106	81.346.907	-	160.561.451	176.830.832	34,36	21.219.700	95.668.276	74.448.576	54,10	20,08
INVERUNIÓN	373.047.186	110.531.958	85.279.177	2.614.297	174.621.754	192.984.738	51,73	23.158.169	35.842.407	12.684.238	18,57	20,37
BANORTE	413.850.695	194.720.834	28.262.959	-	190.866.902	196.519.494	47,49	23.582.339	37.083.151	13.500.812	18,87	13,44
HELM BANK DE VENEZUELA	197.730.089	94.852.185	683.255	-	102.194.649	102.331.300	51,75	12.279.756	19.212.416	6.932.660	18,77	11,24
100% BANCO 5/	146.629.661	51.092.776	2.332.865	-	93.204.020	93.670.593	63,88	11.240.471	20.900.613	9.660.142	22,31	14,28
BANCO DE EXPORTACIÓN Y COMERCIO	20.978.951	1.351.099	6.244.017	9.158.968	4.224.867	10.053.154	47,92	1.206.378	19.238.635	18.032.257	191,37	91,71
INDUSTRIAL DE VENEZUELA	41.076.755.714	35.891.985.323	2.315.286.856	171.277.894	2.698.205.641	3.246.901.959	7,90	389.628.235	348.701.935	(40.926.300)	10,74	9,00
BANFOANDES	10.743.827.121	6.626.443.719	2.151.649.502	-	1.965.733.190	2.396.063.800	22,30	287.527.656	428.389.720	140.862.064	17,88	8,39
BANCO DEL TESORO	581.375.244	379.462.515	6.941.046	37.532.557	157.439.126	177.593.614	30,55	21.311.234	303.653.753	282.342.519	170,98	66,82
BANCO AGRÍCOLA DE VENEZUELA	737.908.002	7.948.794	733.267	-	729.225.941	729.372.594	98,84	87.524.711	90.802.360	3.277.649	12,45	12,31
BANGENTE	100.549.836	8.372.196	3.825.744	413.085	87.938.811	88.910.562	88,42	10.669.260	88.910.562	8.035	12,01	10,67
DESARROLLO DEL MICROEMPRESARIO	86.364.404	5.713.626	34.861.311	-	45.789.467	52.761.729	61,09	6.331.407	30.167.681	23.836.274	57,18	56,96
BANCRECER	134.509.282	86.697.872	37.837.029	-	9.974.381	17.541.787	13,04	2.105.014	37.077.044	3.272.030	30,65	11,04
BANCO DEL SOL	16.873.184	177.186	7.194.969	-	9.501.029	10.940.023	64,84	1.312.803	4.636.014	3.323.211	42,38	46,91
MI BANCO	8.095.574	346.296	7.749.278	-	7.749.278	7.818.537	96,58	938.224	4.923.381	3.985.157	62,97	60,82
BANINVEST	103.086.739	13.381.887	6.438.489	-	83.266.363	84.554.061	82,02	10.146.487	84.484.444	(1.662.043)	10,03	9,02
SOFIOCCIDENTE	23.973.225	3.573.871	1.338.923	-	19.060.432	19.328.217	80,62	2.319.386	6.788.486	4.469.100	35,12	32,22
FEDERAL (Banco de Inversión)	15.795.676	1.412	243.764	-	15.550.500	15.599.253	98,76	1.871.910	13.634.806	11.762.896	87,41	86,31
FIVCA	27.982.958	11.450.784	752.432	369	15.779.373	15.930.044	56,93	1.911.605	17.170.092	15.258.487	107,78	102,84
B.H. ACTIVO	133.570.512	57.203.571	10.239.741	834.115	65.293.025	67.758.031	50,73	8.130.964	10.202.973	2.072.009	15,06	11,93
INVERBANCO	4.314.398.117	4.290.374.495	27.467	18.257.701	5.738.454	14.872.798	0,34	1.784.736	14.644.690	12.859.954	98,47	60,95
EMPRESARIAL (ANFICO)	22.570.687	228.727	7.347.683	-	14.994.277	16.463.814	72,94	1.975.658	9.758.107	7.782.449	59,27	43,23
MI CASA	2.085.160.157	812.933.689	26.968.871	141.266.687	1.103.990.910	1.180.018.028	56,59	141.602.163	150.246.072	8.643.909	12,73	9,02
CASA PROPIA	1.000.998.968	489.326.187	8.057.508	133.824.967	369.790.306	438.314.291	43,79	52.597.715	76.559.268	23.961.553	17,47	9,72
BANPLUS 6/	324.813.382	187.037.103	86.610	16.584.094	121.105.572	129.414.944	39,84	15.529.793	20.384.316	4.854.523	15,75	(122,48)
FEDERAL (Fondo del Mercado Monetario)	418.779.298	246.958.876	1.167.602	-	170.652.820	170.886.340	40,81	20.506.361	30.464.768	9.958.407	17,83	7,37
PARTICIPACIONES VENCRED	5.977.102	-	34.375	552.162	5.390.565	5.673.521	94,92	680.823	5.863.513	5.182.690	103,35	98,13
BANCA UNIVERSAL Y BANCA COMERCIAL	220.884.446.631	124.893.249.349	8.961.769.540	3.959.886.409	83.069.541.333	86.841.838.446	39,32	#####	#####	1.939.125.038	14,23	9,89
Banca Universal	160.891.620.274	79.625.397.816	6.224.436.148	3.587.790.495	71.453.995.815	74.492.778.292	46,30	8.939.133.395	#####	1.611.275.762	14,16	9,94
Banca Comercial	59.992.826.357	45.267.851.533	2.737.333.392	372.095.914	11.615.545.518	12.349.060.153	20,58	1.481.887.218	1.809.736.495	327.849.277	14,65	9,79
RESTO DEL SISTEMA BANCARIO	8.477.106.762	6.112.470.602	62.703.465	311.320.095	1.990.612.600	2.158.813.341	25,47	259.057.601	364.201.535	105.143.934	16,87	7,10
Banca de Inversión	170.838.599	28.407.954	8.773.608	369	133.656.668	135.411.574	79,26	16.249.389	46.077.828	29.828.439	34,03	31,38
Banca Hipotecaria	4.447.968.569	4.347.578.066	10.267.208	19.091.816	71.031.479	82.630.829	1,86	9.815.699	24.847.663	14.931.964	30,07	23,69
Empresas de Arrendamiento Financiero	22.570.687	228.727	7.347.683	-	14.994.277	16.463.814	72,94	1.975.658	9.758.107	7.782.449	59,27	43,23
Entidades de Ahorro y Préstamo	3.410.972.507	1.489.296.979	35.112.989	291.675.748	1.594.886.791	1.747.747.263	51,24	209.729.672	247.189.656	37.459.984	14,14	4,99
Fondos del Mercado Monetario	424.756.400	246.958.876	1.201.977	552.162	176.043.385	176.559.861	41,57	21.187.183	36.328.281	15.141.098	20,58	8,67

CUADRO N° I - 88
DISTRIBUCIÓN DE LOS ACTIVOS DE LOS FIDEICOMISOS POR ENTES, SEGÚN INSTITUTO
31-12-06
(Millones de Bolívares)

I N S T I T U T O	T O T A L	A C T I V O S D E L O S F I D E I C O M I S O S				
		PERSONAS NATURALES	PERSONAS JURÍDICAS	ADMINISTRACIÓN CENTRAL	ADMINISTRACIONES PÚBLICAS, ESTADALES, MUNICIPALES Y DEL DISTRITO CAPITAL	ENTES DESCENTRALIZADOS Y OTROS ORGANISMOS CON RÉGIMEN ESPECIAL
VENEZUELA	3.054.870	37.762	1.157.714	621.509	531.025	706.860
BANESCO	6.112.414	334.600	2.841.771	24.870	256.933	2.654.240
MERCANTIL	6.775.930	331.961	3.861.006	204.225	138.005	2.240.733
PROVINCIAL	3.322.546	33.227	2.063.644	92.875	246.024	886.776
OCCIDENTAL DE DESCUENTO	1.670.604	5.322	350.295	8.481	861.888	444.618
EXTERIOR	249.923	3.606	181.700	-	15.384	49.233
BANCARIBE	790.836	24.598	288.772	2.558	17.287	457.621
FONDO COMÚN	916.669	3.981	132.390	614.111	-	166.187
FEDERAL (Banco Comercial)	231.634	56.014	47.229	-	32.500	95.891
NACIONAL DE CRÉDITO	444.159	185	211.410	-	232.564	-
BANCORO	209.504	15	35.882	5	170.890	2.712
CANARIAS DE VENEZUELA	294.612	30.483	60.508	-	180.605	23.016
CARONÍ	1.193.607	24.012	7.391	8.266	98.495	1.055.443
VENEZOLANO DE CRÉDITO	707.051	3.004	703.313	148	72	514
CITIBANK	262.718	-	259.024	16	925	2.753
CORP BANCA	145.470	8.528	117.788	8.507	5.046	5.601
BOLÍVAR	38.027	1.213	693	-	-	36.121
CENTRAL	136.919	481	12.689	36.351	87.174	224
GUAYANA	578.869	137	108.463	-	269.944	200.325
CONFEDERADO	120.137	4	12.841	-	107.292	-
DEL SUR	245.482	777	21.587	104.918	1.786	116.414
SOFITASA	238.375	25.839	8.823	-	149.231	54.482
PLAZA	-	-	-	-	-	-
BANPRO	212.305	14.199	25.287	-	172.819	-
TOTALBANK	46.722	-	-	-	46.722	-
BANVALOR	-	-	-	-	-	-
STANFORD BANK	409	-	-	-	409	-
ABN AMRO BANK	-	-	-	-	-	-
INVERUNIÓN	432	75	357	-	-	-
BANORTE	-	-	-	-	-	-
HELM BANK DE VENEZUELA	-	-	-	-	-	-
100% BANCO 1_/	107	-	107	-	-	-
BANCO DE EXPORTACIÓN Y COMERCIO	-	-	-	-	-	-
INDUSTRIAL DE VENEZUELA	5.919.470	3.615	420.181	2.476.442	802.135	2.217.097
BANFOANDES	3.922.446	523	4.896	3.542.506	-	374.521
BANCO DEL TESORO	28.243.192	-	11.639	123.940	13.051	28.094.562
BANCO AGRÍCOLA DE VENEZUELA	-	-	-	-	-	-
BANGENTE	-	-	-	-	-	-
DESARROLLO DEL MICROEMPRESARIO	-	-	-	-	-	-
BANINVEST	-	-	-	-	-	-
BANCO DEL SOL	-	-	-	-	-	-
MI BANCO	-	-	-	-	-	-
SOFIOCCIDENTE	-	-	-	-	-	-
FEDERAL (Banco de Inversión)	-	-	-	-	-	-
FIVCA	10.581	5	934	-	9.427	215
B.H. ACTIVO	-	-	-	-	-	-
INVERBANCO	4.290.327	-	4.290.327	-	-	-
EMPRESARIAL (ANFICO)	-	-	-	-	-	-
MI CASA	429.695	-	4.855	-	267.842	156.998
CASA PROPIA	166.598	695	24.594	92.871	5.261	43.177
BANPLUS	-	-	-	-	-	-
FEDERAL (Fondo del Mercado Monetario)	-	-	-	-	-	-
PARTICIPACIONES VENCRED	-	-	-	-	-	-
BANCA UNIVERSAL Y BANCA COMERCIAL	66.085.439	944.161	12.947.400	7.869.728	4.438.206	39.885.944
Banca Universal	58.986.850	883.088	12.321.647	5.393.281	3.055.036	37.333.798
Banca Comercial	7.098.589	61.073	625.753	2.476.447	1.383.170	2.552.146
RESTO DEL SISTEMA BANCARIO	4.897.201	700	4.320.710	92.871	282.530	200.390
Banca de Inversión	10.581	5	934	-	9.427	215
Banca Hipotecaria	4.290.327	-	4.290.327	-	-	-
Empresas de Arrendamiento Financiero	-	-	-	-	-	-
Entidades de Ahorro y Préstamo	596.293	695	29.449	92.871	273.103	200.175
Fondos del Mercado Monetario	-	-	-	-	-	-
TOTAL SISTEMA BANCARIO	70.982.640	944.861	17.268.110	7.962.599	4.720.736	40.086.334
septiembre - 06	74.134.128	942.723	17.003.711	7.625.970	4.736.193	43.825.531
VARIACIÓN						
ABSOLUTA	(3.151.488)	2.138	264.399	336.629	(15.457)	(3.739.197)
RELATIVA	(4,25)	0,23	1,55	4,41	(0,33)	(8,53)

FUENTE: BALANCE GENERAL DE PUBLICACIÓN
GERENCIA GENERAL TÉCNICA - GERENCIA DE ESTADÍSTICAS Y PUBLICACIONES
1_/ Antes FINANCORP BANCO COMERCIAL, C.A.

CUADRO N° I - 89
SISTEMA BANCARIO
DISTRIBUCIÓN DE LOS ACTIVOS DE LOS FIDEICOMISOS POR TIPO, SEGÚN INSTITUTO
31-12-06
(Millones de Bolívares)

I N S T I T U T O	A C T I V O S D E L O S F I D E I C O M I S O S					
	T O T A L	INVERSIÓN	GARANTÍA	ADMINISTRACIÓN	CARACTERÍSTICAS MIXTAS	OTROS
VENEZUELA	3.054.870	394.385	114.384	2.546.101	-	-
BANESCO	6.112.414	541.581	2.287.289	3.164.991	118.019	534
MERCANTIL	6.775.930	1.025.639	388.832	5.355.649	5.810	-
PROVINCIAL	3.322.546	363.431	59.016	2.900.099	-	-
OCCIDENTAL DE DESCUENTO	1.670.604	283.019	2.958	896.221	1.018	487.388
EXTERIOR	249.923	41.659	1.130	207.134	-	-
BANCARIBE	790.836	273.877	13.945	251.607	251.407	-
FONDO COMÚN	916.669	206.795	-	709.874	-	-
FEDERAL (Banco Comercial)	231.634	1.102	215	230.317	-	-
NACIONAL DE CRÉDITO	444.159	14.611	22.198	248.676	158.674	-
BANCORO	209.504	1.150	516	190.951	15.499	1.388
CANARIAS DE VENEZUELA	294.612	67.249	-	198.976	-	28.387
CARONÍ	1.193.607	8.000	4.735	1.180.872	-	-
VENEZOLANO DE CRÉDITO	707.051	10.197	19.093	677.761	-	-
CITIBANK	262.718	159	239.379	23.180	-	-
CORP BANCA	145.470	24.582	-	99.863	-	21.025
BOLÍVAR	38.027	1.714	102	36.178	-	33
CENTRAL	136.919	25.905	-	111.014	-	-
GUAYANA	578.869	31.189	-	439.272	-	108.408
CONFEDERADO	120.137	16.629	8.534	94.974	-	-
DEL SUR	245.482	59.618	834	185.030	-	-
SOFITASA	238.375	448	-	237.927	-	-
PLAZA	-	-	-	-	-	-
BANPRO	212.305	15.636	-	196.523	-	146
TOTALBANK	46.722	-	-	46.722	-	-
BANVALOR	-	-	-	-	-	-
STANFORD BANK	409	-	-	409	-	-
ABN AMRO BANK	-	-	-	-	-	-
INVERUNIÓN	432	314	3	115	-	-
BANORTE	-	-	-	-	-	-
HELM BANK DE VENEZUELA	-	-	-	-	-	-
100% BANCO 1_/	107	-	-	90	17	-
BANCO DE EXPORTACIÓN Y COMERCIO	-	-	-	-	-	-
INDUSTRIAL DE VENEZUELA	5.919.470	45.401	-	5.854.881	19.188	-
BANFOANDES	3.922.446	813.797	-	3.108.649	-	-
BANCO DEL TESORO	28.243.192	4.939.483	-	23.303.709	-	-
BANCO AGRÍCOLA DE VENEZUELA	-	-	-	-	-	-
BANGENTE	-	-	-	-	-	-
DESARROLLO DEL MICROEMPRESARIO	-	-	-	-	-	-
BANINVEST	-	-	-	-	-	-
BANCO DEL SOL	-	-	-	-	-	-
MI BANCO	-	-	-	-	-	-
SOFIOCCIDENTE	-	-	-	-	-	-
FEDERAL (Banco de Inversión)	-	-	-	-	-	-
FIVCA	10.581	215	-	10.354	12	-
B.H. ACTIVO	-	-	-	-	-	-
INVERBANCO	4.290.327	4.290.327	-	-	-	-
EMPRESARIAL (ANFICO)	-	-	-	-	-	-
MI CASA	429.695	410	-	429.285	-	-
CASA PROPIA	166.598	10.424	1.261	154.913	-	-
BANPLUS	-	-	-	-	-	-
FEDERAL (Fondo del Mercado Monetario)	-	-	-	-	-	-
PARTICIPACIONES VENCRED	-	-	-	-	-	-
BANCA UNIVERSAL Y BANCA COMERCIAL	66.085.439	9.207.570	3.163.163	52.497.765	569.632	647.309
Banca Universal	58.986.850	9.110.071	3.153.793	45.650.578	534.928	537.480
Banca Comercial	7.098.589	97.499	9.370	6.847.187	34.704	109.829
RESTO DEL SISTEMA BANCARIO	4.897.201	4.301.376	1.261	594.552	12	-
Banca de Inversión	10.581	215	-	10.354	12	-
Banca Hipotecaria	4.290.327	4.290.327	-	-	-	-
Empresas de Arrendamiento Financiero	-	-	-	-	-	-
Entidades de Ahorro y Préstamo	596.293	10.834	1.261	584.198	-	-
Fondos del Mercado Monetario	-	-	-	-	-	-
TOTAL SISTEMA BANCARIO	70.982.640	13.508.946	3.164.424	53.092.317	569.644	647.309
septiembre - 06	74.134.128	7.573.017	4.466.948	60.954.027	516.573	623.563
VARIACIÓN						
ABSOLUTA	(3.151.488)	5.935.929	(1.302.524)	(7.861.710)	53.071	23.746
RELATIVA	(4,25)	78,38	(29,16)	(12,90)	10,27	3,81

FUENTE: BALANCE GENERAL DE PUBLICACIÓN
GERENCIA GENERAL TÉCNICA - GERENCIA DE ESTADÍSTICAS Y PUBLICACIONES
1_/ Antes FINANCORP BANCO COMERCIAL, C.A.

II.- BANCA UNIVERSAL

Y

BANCA COMERCIAL

(Consolidado con Sucursales en el Exterior)

BANCA UNIVERSAL Y BANCA COMERCIAL
CONSOLIDADO CON SUCURSALES EN EL EXTERIOR
BALANCE GENERAL DE PUBLICACIÓN "ACTIVO" POR MES Y
VARIACIÓN ABSOLUTA Y RELATIVA, SEGÚN CUENTA
diciembre 2006 - septiembre 2006
(MILLONES DE BOLÍVARES)

C U E N T A	A C T I V O		V A R I A C I O N	
	diciembre - 06	septiembre - 06	Absoluta	Relativa
A C T I V O				
DISPONIBILIDADES	21.036.273	16.045.811	4.990.462	31,10
Efectivo	1.605.983	986.092	619.891	62,86
Banco Central de Venezuela	16.464.905	11.939.956	4.524.949	37,90
Bancos y otras instituciones financieras del país	155.405	55.007	100.398	182,52
Bancos y corresponsales del exterior	878.983	1.167.596	(288.613)	(24,72)
Oficina matriz y sucursales	-	-	-	-
Efectos de cobro inmediato	1.935.326	1.900.341	34.985	1,84
(Provisión para disponibilidades)	(4.329)	(3.181)	(1.148)	36,09
INVERSIONES EN TÍTULOS VALORES	26.836.057	24.327.227	2.508.830	10,31
Colocaciones en el Banco Central de Venezuela y operaciones interbancarias	10.916.965	11.116.466	(199.501)	(1,79)
Inversiones en títulos valores para negociar	151.287	178.573	(27.286)	(15,28)
Inversiones en títulos valores disponibles para la venta	7.896.329	6.299.503	1.596.826	25,35
Inversiones en títulos valores mantenidos hasta su vencimiento	4.582.904	3.874.678	708.226	18,28
Inversiones de disponibilidad restringida	2.933.548	2.504.883	428.665	17,11
Inversiones en otros títulos valores	403.604	401.159	2.445	0,61
(Provisión para inversiones en títulos valores)	(48.580)	(48.035)	(545)	1,13
CARTERA DE CRÉDITOS	36.072.199	30.560.809	5.511.390	18,03
Créditos vigentes	36.479.428	30.815.783	5.663.645	18,38
Créditos reestructurados	154.115	171.575	(17.460)	(10,18)
Créditos vencidos	260.903	270.337	(9.434)	(3,49)
Créditos en litigio	27.858	21.289	6.569	30,86
(Provisión para cartera de créditos)	(850.105)	(718.175)	(131.930)	18,37
INTERESES Y COMISIONES POR COBRAR	699.152	539.780	159.372	29,53
Rendimientos por cobrar por disponibilidades	1.376	1.068	308	28,84
Rendimientos por cobrar por inversiones en títulos valores	325.360	213.312	112.048	52,53
Rendimientos por cobrar por cartera de créditos	374.292	330.393	43.899	13,29
Comisiones por cobrar	63.385	57.604	5.781	10,04
Rendimientos y comisiones por cobrar por otras cuentas por cobrar	127	102	25	24,51
(Provisión para rendimientos por cobrar y otros)	(65.388)	(62.699)	(2.689)	4,29
INVERSIONES EN EMPRESAS FILIALES, AFILIADAS Y SUCURSALES	495.348	759.210	(263.862)	(34,75)
Inversiones en empresas filiales y afiliadas	497.200	761.062	(263.862)	(34,67)
Inversiones en sucursales	-	-	-	-
(Provisión para inversiones en empresas filiales, afiliadas y sucursales)	(1.852)	(1.852)	-	-
BIENES REALIZABLES	11.307	12.126	(819)	(6,75)
BIENES DE USO	1.095.658	988.864	106.794	10,80
OTROS ACTIVOS	1.393.686	1.124.701	268.985	23,92
TOTAL DEL ACTIVO	87.639.680	74.358.528	13.281.152	17,86

FUENTE: BALANCE GENERAL DE PUBLICACIÓN
GERENCIA GENERAL TÉCNICA - GERENCIA DE ESTADÍSTICAS Y PUBLICACIONES
NOTA: Sólo incluye los Bancos con Sucursales en el Exterior

CUADRO Nº II - 2
BANCA UNIVERSAL Y BANCA COMERCIAL
CONSOLIDADO CON SUCURSALES EN EL EXTERIOR
BALANCE GENERAL DE PUBLICACIÓN "PASIVO Y PATRIMONIO" POR MES Y
VARIACIÓN ABSOLUTA Y RELATIVA, SEGÚN CUENTA
diciembre 2006 - septiembre 2006
(MILLONES DE BOLÍVARES)

C U E N T A	PASIVO Y PATRIMONIO		V A R I A C I Ó N	
	diciembre - 06	septiembre - 06	Absoluta	Relativa
P A S I V O				
CAPTACIONES DEL PÚBLICO	74.831.380	61.236.995	13.594.385	22,20
Depósitos en cuentas corrientes	44.043.740	36.495.819	7.547.921	20,68
Cuentas corrientes no remuneradas	20.750.962	17.229.771	3.521.191	20,44
Cuentas corrientes remuneradas	23.292.778	19.266.048	4.026.730	20,90
Otras obligaciones a la vista	4.724.594	3.214.963	1.509.631	46,96
Obligaciones por operaciones de mesa de dinero	2.423	13.061	(10.638)	(81,45)
Depósitos de ahorro	19.060.186	14.716.442	4.343.744	29,52
Depósitos a plazo	4.693.585	4.998.039	(304.454)	(6,09)
Títulos valores emitidos por la institución	792	852	(60)	(7,04)
Captaciones del público restringidas	814.928	795.035	19.893	2,50
Derechos y participaciones sobre títulos valores	1.491.132	1.002.784	488.348	48,70
OBLIGACIONES CON EL BANCO CENTRAL DE VENEZUELA	3.796	562	3.234	575,44
CAPTACIONES Y OBLIGACIONES CON EL BANCO NACIONAL DE AHORRO Y PRÉSTAMO	35.031	47.528	(12.497)	(26,29)
OTROS FINANCIAMIENTOS OBTENIDOS	2.168.621	2.283.871	(115.250)	(5,05)
Obligaciones con instituciones financieras del país hasta un año	683.576	1.228.000	(544.424)	(44,33)
Obligaciones con instituciones financieras del país a más de un año	3.683	3.853	(170)	(4,41)
Obligaciones con instituciones financieras del exterior hasta un año	1.202.639	477.638	725.001	151,79
Obligaciones con instituciones financieras del exterior a más de un año	12.404	13.053	(649)	(4,97)
Obligaciones por otros financiamientos hasta un año	205.866	497.153	(291.287)	(58,59)
Obligaciones por otros financiamientos a más de un año	60.453	64.174	(3.721)	(5,80)
OTRAS OBLIGACIONES POR INTERMEDIACIÓN FINANCIERA	592.724	1.013.381	(420.657)	(41,51)
INTERESES Y COMISIONES POR PAGAR	166.038	93.774	72.264	77,06
Gastos por pagar por captaciones del público	145.768	77.963	67.805	86,97
Gastos por pagar por obligaciones con el BCV	-	-	-	-
Gastos por pagar por captaciones y obligaciones con el BANAF	139	371	(232)	(62,53)
Gastos por pagar por otros financiamientos obtenidos	19.464	14.259	5.205	36,50
Gastos por pagar por otras obligaciones por intermediación financiera	667	1.181	(514)	(43,52)
Gastos por pagar por obligaciones convertibles en capital	-	-	-	-
Gastos por pagar por obligaciones subordinadas	-	-	-	-
ACUMULACIONES Y OTROS PASIVOS	2.979.561	3.284.056	(304.495)	(9,27)
OBLIGACIONES SUBORDINADAS	-	-	-	-
OBLIGACIONES CONVERTIBLES EN CAPITAL	-	-	-	-
TOTAL DEL PASIVO	80.777.151	67.960.167	12.816.984	18,86
GESTIÓN OPERATIVA	-	528.562		
P A T R I M O N I O				
CAPITAL SOCIAL	1.084.550	1.084.550	-	-
Capital Pagado	1.084.550	1.084.550	-	-
APORTES PATRIMONIALES NO CAPITALIZADOS	608.858	608.858	-	-
RESERVAS DE CAPITAL	906.985	806.699	100.286	12,43
AJUSTES AL PATRIMONIO	43.258	55.926	(12.668)	(22,65)
RESULTADOS ACUMULADOS	4.176.195	3.226.637	949.558	29,43
GANANCIA O PÉRDIDA NO REALIZADA EN INVERSIONES EN TÍTULOS VALORES DISPONIBLES PARA LA VENTA	77.573	122.019	(44.446)	(36,43)
(ACCIONES EN TESORERÍA)	(34.890)	(34.890)	-	-
TOTAL DE PATRIMONIO	6.862.529	5.869.799	992.730	16,91
TOTAL DEL PASIVO Y PATRIMONIO 1_/	87.639.680	74.358.528	13.281.152	17,86
CUENTAS CONTINGENTES DEUDORAS	7.969.909	7.804.991	164.918	2,11
ACTIVOS DE LOS FIDEICOMISOS	26.037.751	26.260.654	(222.903)	(0,85)
OTROS ENCARGOS DE CONFIANZA	158.058	122.271	35.787	29,27
CUENTAS DEUDORAS POR OTROS ENCARGOS DE CONFIANZA (Fondo Mutual Habitacional)	2.569.959	2.356.944	213.015	9,04
OTRAS CUENTAS DEUDORAS DEL FONDO MUTUAL HABITACIONAL	18.906	18.707	199	1,06
OTRAS CUENTAS DE ORDEN DEUDORAS	131.656.409	106.691.254	24.965.155	23,40
OTRAS CUENTAS DE REGISTRO DEUDORAS	129.056	70.660	58.396	82,64
INVERSIONES CEDIDAS	18.054.805	14.129.581	3.925.224	27,78
CARTERA AGRÍCOLA DEL MES	630.838	636.257	(5.419)	(0,85)
CARTERA AGRÍCOLA ACUMULADA	4.250.626	3.675.963	574.663	15,63
CAPTACIONES DE ENTIDADES OFICIALES	9.460.995	8.236.224	1.224.771	14,87
MICROCRÉDITOS	1.633.476	1.330.917	302.559	22,73
CRÉDITOS AL SECTOR TURISMO SEGÚN LA LEGISLACIÓN VIGENTE	460.109	239.118	220.991	92,42
CRÉDITOS HIPOTECARIOS SEGÚN LA LEY ESPECIAL DE PROTECCIÓN AL D.H.V.	2.322.124	1.930.962	391.162	20,26

FUENTE: BALANCE GENERAL DE PUBLICACIÓN
GERENCIA GENERAL TÉCNICA - GERENCIA DE ESTADÍSTICAS Y PUBLICACIONES
NOTA: Sólo incluye los Bancos con Sucursales en el Exterior
1_/ INCLUYE LA GESTIÓN OPERATIVA

CUADRO Nº II - 3
BANCA UNIVERSAL Y BANCA COMERCIAL
CONSOLIDADO CON SUCURSALES EN EL EXTERIOR
BALANCE GENERAL DE PUBLICACIÓN "ACTIVO" Y DISTRIBUCIÓN PORCENTUAL DE LA BANCA UNIVERSAL
Y LA BANCA COMERCIAL CON RESPECTO AL TOTAL BANCA UNIVERSAL Y COMERCIAL, SEGÚN CUENTA
31-12-06
(MILLONES DE BOLÍVARES)

C U E N T A	A C T I V O			DISTRIBUCION PORCENTUAL	
	T O T A L	BANCA UNIVERSAL	BANCA COMERCIAL	BU / TB * 100	BC / TB * 100
A C T I V O					
DISPONIBILIDADES	21.036.273	18.890.785	2.145.488	89,80	10,20
Efectivo	1.605.983	1.483.174	122.809	92,35	7,65
Banco Central de Venezuela	16.464.905	14.570.075	1.894.830	88,49	11,51
Bancos y otras instituciones financieras del país	155.405	141.052	14.353	90,76	9,24
Bancos y corresponsales del exterior	878.983	860.243	18.740	97,87	2,13
Oficina matriz y sucursales	-	-	-	-	-
Efectos de cobro inmediato	1.935.326	1.836.737	98.589	94,91	5,09
(Provisión para disponibilidades)	(4.329)	(496)	(3.833)	11,46	88,54
INVERSIONES EN TÍTULOS VALORES	26.836.057	19.774.710	7.061.347	73,69	26,31
Colocaciones en el Banco Central de Venezuela y operaciones interbancarias	10.916.965	9.061.141	1.855.824	83,00	17,00
Inversiones en títulos valores para negociar	151.287	151.287	-	100,00	-
Inversiones en títulos valores disponibles para la venta	7.896.329	4.823.438	3.072.891	61,08	38,92
Inversiones en títulos valores mantenidos hasta su vencimiento	4.582.904	3.141.509	1.441.395	68,55	31,45
Inversiones de disponibilidad restringida	2.933.548	2.640.752	292.796	90,02	9,98
Inversiones en otros títulos valores	403.604	3.918	399.686	0,97	99,03
(Provisión para inversiones en títulos valores)	(48.580)	(47.335)	(1.245)	97,44	2,56
CARTERA DE CRÉDITOS	36.072.199	35.336.544	735.655	97,96	2,04
Créditos vigentes	36.479.428	35.814.132	665.296	98,18	1,82
Créditos reestructurados	154.115	71.080	83.035	46,12	53,88
Créditos vencidos	260.903	199.590	61.313	76,50	23,50
Créditos en litigio	27.858	20.525	7.333	73,68	26,32
(Provisión para cartera de créditos)	(850.105)	(768.783)	(81.322)	90,43	9,57
INTERESES Y COMISIONES POR COBRAR	699.152	601.473	97.679	86,03	13,97
Rendimientos por cobrar por disponibilidades	1.376	1.376	-	100,00	-
Rendimientos por cobrar por inversiones en títulos valores	325.360	258.322	67.038	79,40	20,60
Rendimientos por cobrar por cartera de créditos	374.292	341.202	33.090	91,16	8,84
Comisiones por cobrar	63.385	51.836	11.549	81,78	18,22
Rendimientos y comisiones por cobrar por otras cuentas por cobrar	127	127	-	100,00	-
(Provisión para rendimientos por cobrar y otros)	(65.388)	(51.390)	(13.998)	78,59	21,41
INVERSIONES EN EMPRESAS FILIALES, AFILIADAS Y SUCURSALES	495.348	282.111	213.237	56,95	43,05
Inversiones en empresas filiales y afiliadas	497.200	283.963	213.237	57,11	42,89
Inversiones en sucursales	-	-	-	-	-
(Provisión para inversiones en empresas filiales, afiliadas y sucursales)	(1.852)	(1.852)	-	100,00	-
BIENES REALIZABLES	11.307	9.711	1.596	85,88	14,12
BIENES DE USO	1.095.658	1.061.503	34.155	96,88	3,12
OTROS ACTIVOS	1.393.686	1.256.877	136.809	90,18	9,82
TOTAL DEL ACTIVO	87.639.680	77.213.714	10.425.966	88,10	11,90
septiembre - 06	74.358.528	65.784.665	8.573.863	88,47	11,53
VARIACIÓN					
ABSOLUTA	13.281.152	11.429.049	1.852.103	(0,37)	0,37
RELATIVA	17,86	17,37	21,60	(0,41)	3,17

FUENTE: BALANCE GENERAL DE PUBLICACIÓN
GERENCIA GENERAL TÉCNICA - GERENCIA DE ESTADÍSTICAS Y PUBLICACIONES
NOTA: Sólo incluye los Bancos con Sucursales en el Exterior
BU: BANCA UNIVERSAL
BC: BANCA COMERCIAL
TB: TOTAL BANCA UNIVERSAL Y COMERCIAL

CUADRO N° II - 4
BANCA UNIVERSAL Y BANCA COMERCIAL
CONSOLIDADO CON SUCURSALES EN EL EXTERIOR
BALANCE GENERAL DE PUBLICACIÓN "PASIVO Y PATRIMONIO" Y DISTRIBUCIÓN PORCENTUAL DE LA BANCA UNIVERSAL
Y LA BANCA COMERCIAL CON RESPECTO AL TOTAL BANCA UNIVERSAL Y COMERCIAL, SEGÚN CUENTA
31-12-06
(MILLONES DE BOLÍVARES)

C U E N T A	PASIVO Y PATRIMONIO			DISTRIBUCIÓN PORCENTUAL	
	T O T A L	BANCA UNIVERSAL	BANCA COMERCIAL	BU / TB * 100	BC / TB * 100
P A S I V O					
CAPTACIONES DEL PÚBLICO	74.831.380	66.231.094	8.600.286	88,51	11,49
Depósitos en cuentas corrientes	44.043.740	39.756.969	4.286.771	90,27	9,73
Cuentas corrientes no remuneradas	20.750.962	17.640.650	3.110.312	85,01	14,99
Cuentas corrientes remuneradas	23.292.778	22.116.319	1.176.459	94,95	5,05
Otras obligaciones a la vista	4.724.594	2.383.645	2.340.949	50,45	49,55
Obligaciones por operaciones de mesa de dinero	2.423	-	2.423	-	100,00
Depósitos de ahorro	19.060.186	17.968.190	1.091.996	94,27	5,73
Depósitos a plazo	4.693.585	3.931.823	761.762	83,77	16,23
Títulos valores emitidos por la institución	792	792	-	100,00	-
Captaciones del público restringidas	814.928	789.296	25.632	96,85	3,15
Derechos y participaciones sobre títulos valores	1.491.132	1.400.379	90.753	93,91	6,09
OBLIGACIONES CON EL BANCO CENTRAL DE VENEZUELA	3.796	3.796	-	100,00	-
CAPTACIONES Y OBLIGACIONES CON EL BANCO NACIONAL DE AHORRO Y PRÉSTAMO	35.031	34.643	388	98,89	1,11
OTROS FINANCIAMIENTOS OBTENIDOS	2.168.621	1.341.695	826.926	61,87	38,13
Obligaciones con instituciones financieras del país hasta un año	683.576	661.897	21.679	96,83	3,17
Obligaciones con instituciones financieras del país a más de un año	3.683	-	3.683	-	100,00
Obligaciones con instituciones financieras del exterior hasta un año	1.202.639	448.193	754.446	37,27	62,73
Obligaciones con instituciones financieras del exterior a más de un año	12.404	12.404	-	100,00	-
Obligaciones por otros financiamientos hasta un año	205.866	205.866	-	100,00	-
Obligaciones por otros financiamientos a más de un año	60.453	13.335	47.118	22,06	77,94
OTRAS OBLIGACIONES POR INTERMEDIACIÓN FINANCIERA	592.724	576.941	15.783	97,34	2,66
INTERESES Y COMISIONES POR PAGAR	166.038	128.180	37.858	77,20	22,80
Gastos por pagar por captaciones del público	145.768	124.911	20.857	85,69	14,31
Gastos por pagar por obligaciones con el BCV	-	-	-	-	-
Gastos por pagar por captaciones y obligaciones con el BANAP	139	139	-	100,00	-
Gastos por pagar por otros financiamientos obtenidos	19.464	2.463	17.001	12,65	87,35
Gastos por pagar por otras obligaciones por intermediación financiera	667	667	-	100,00	-
Gastos por pagar por obligaciones convertibles en capital	-	-	-	-	-
Gastos por pagar por obligaciones subordinadas	-	-	-	-	-
ACUMULACIONES Y OTROS PASIVOS	2.979.561	2.516.742	462.819	84,47	15,53
OBLIGACIONES SUBORDINADAS	-	-	-	-	-
OBLIGACIONES CONVERTIBLES EN CAPITAL	-	-	-	-	-
TOTAL DEL PASIVO	80.777.151	70.833.091	9.944.060	87,69	12,31
GESTIÓN OPERATIVA	-	-	-	-	-
P A T R I M O N I O					
CAPITAL SOCIAL	1.084.550	984.710	99.840	90,79	9,21
Capital Pagado	1.084.550	984.710	99.840	90,79	9,21
APORTES PATRIMONIALES NO CAPITALIZADOS	608.858	296.763	312.095	48,74	51,26
RESERVAS DE CAPITAL	906.985	852.757	54.228	94,02	5,98
AJUSTES AL PATRIMONIO	43.258	43.258	-	100,00	-
RESULTADOS ACUMULADOS	4.176.195	4.072.774	103.421	97,52	2,48
GANANCIA O PÉRDIDA NO REALIZADA EN INVERSIONES EN TÍTULOS VALORES DISPONIBLES PARA LA VENTA	77.573	165.251	(87.678)	213,03	(113,03)
(ACCIONES EN TESORERÍA)	(34.890)	(34.890)	-	100,00	-
TOTAL DE PATRIMONIO	6.862.529	6.380.623	481.906	92,98	7,02
TOTAL DEL PASIVO Y PATRIMONIO	87.639.680	77.213.714	10.425.966	88,10	11,90
CUENTAS CONTINGENTES DEUDORAS	7.969.909	7.323.044	646.865	91,88	8,12
ACTIVOS DE LOS FIDEICOMISOS	26.037.751	20.118.281	5.919.470	77,27	22,73
OTROS ENCARGOS DE CONFIANZA	158.058	158.058	-	100,00	-
CUENTAS DEUDORAS POR OTROS ENCARGOS DE CONFIANZA (Fondo Mutual Habitacional)	2.569.959	2.569.959	-	100,00	-
OTRAS CUENTAS DEUDORAS DEL FONDO MUTUAL HABITACIONAL	18.906	18.906	-	100,00	-
OTRAS CUENTAS DE ORDEN DEUDORAS	131.656.409	107.215.976	24.440.433	81,44	18,56
OTRAS CUENTAS DE REGISTRO DEUDORAS	129.056	116.641	12.415	90,38	9,62
INVERSIONES CEDIDAS	18.054.805	16.149.642	1.905.163	89,45	10,55
CARTERA AGRÍCOLA DEL MES	630.838	629.797	1.041	99,83	0,17
CARTERA AGRÍCOLA ACUMULADA	4.250.626	4.219.102	31.524	99,26	0,74
CAPTACIONES DE ENTIDADES OFICIALES	9.460.995	4.849.620	4.611.375	51,26	48,74
MICROCRÉDITOS	1.633.476	1.488.259	145.217	91,11	8,89
CRÉDITOS AL SECTOR TURISMO SEGÚN LA LEGISLACIÓN VIGENTE	460.109	460.109	-	100,00	-
CRÉDITOS HIPOTECARIOS SEGÚN LA LEY ESPECIAL DE PROTECCIÓN AL D.H.V.	2.322.124	2.322.124	-	100,00	-

FUENTE: BALANCE GENERAL DE PUBLICACIÓN
GERENCIA GENERAL TÉCNICA - GERENCIA DE ESTADÍSTICAS Y PUBLICACIONES
NOTA: Sólo incluye los Bancos con Sucursales en el Exterior
BU: BANCA UNIVERSAL
BC: BANCA COMERCIAL
TB: TOTAL BANCA UNIVERSAL Y COMERCIAL

CUADRO N° II - 5
BANCA UNIVERSAL Y BANCA COMERCIAL
CONSOLIDADO CON SUCURSALES EN EL EXTERIOR
ESTADO DE RESULTADOS DE PUBLICACIÓN Y DISTRIBUCIÓN PORCENTUAL DE LA BANCA UNIVERSAL
Y LA BANCA COMERCIAL CON RESPECTO AL TOTAL BANCA UNIVERSAL Y COMERCIAL, SEGÚN CUENTA
PERÍODO DEL 01-07-06 AL 31-12-06
(MILLONES DE BOLÍVARES)

C U E N T A	ESTADO DE RESULTADOS			DISTRIBUCIÓN PORCENTUAL	
	T O T A L	BANCA UNIVERSAL	BANCA COMERCIAL	BU / TB * 100	BC / TB * 100
INGRESOS FINANCIEROS	3.749.004	3.501.468	247.536	93,40	6,60
Ingresos por disponibilidades	20.838	14.829	6.009	71,16	28,84
Ingresos por inversiones en títulos valores	1.160.628	965.630	194.998	83,20	16,80
Ingresos por cartera de créditos	2.443.209	2.401.975	41.234	98,31	1,69
Ingresos por otras cuentas por cobrar	91.845	87.208	4.637	94,95	5,05
Ingresos por inversiones en empresas filiales, afiliadas y sucursales	-	-	-	-	-
Ingresos por oficina principal y sucursales	-	-	-	-	-
Otros ingresos financieros	32.484	31.826	658	97,97	2,03
GASTOS FINANCIEROS	1.122.333	999.280	123.053	89,04	10,96
Gastos por captaciones del público	1.010.177	897.173	113.004	88,81	11,19
Gastos por obligaciones con el BCV	-	-	-	-	-
Gastos por captaciones y obligaciones con el BANAP	1.123	1.123	-	100,00	-
Gastos por otros financiamientos obtenidos	43.587	36.669	6.918	84,13	15,87
Gastos por otras obligaciones por intermediación financiera	21.012	20.863	149	99,29	0,71
Gastos por obligaciones subordinadas	-	-	-	-	-
Gastos por obligaciones convertibles en capital	-	-	-	-	-
Gastos por oficina principal y sucursales	2.954	-	2.954	-	100,00
Otros gastos financieros	43.480	43.452	28	99,94	0,06
MARGEN FINANCIERO BRUTO	2.626.671	2.502.188	124.483	95,26	4,74
Ingresos por recuperaciones de activos financieros	116.313	99.950	16.363	85,93	14,07
Gastos por incobrabilidad y desvalorización de activos financieros	313.419	287.502	25.917	91,73	8,27
Gastos por incobrabilidad de créditos y otras cuentas por cobrar	312.569	287.422	25.147	91,95	8,05
Gastos de provisión de disponibilidades	850	80	770	9,41	90,59
MARGEN FINANCIERO NETO	2.429.565	2.314.636	114.929	95,27	4,73
Otros ingresos operativos (1)	1.385.034	1.233.668	151.366	89,07	10,93
Otros gastos operativos (2)	255.980	230.432	25.548	90,02	9,98
MARGEN DE INTERMEDIACIÓN FINANCIERA	3.558.619	3.317.872	240.747	93,23	6,77
GASTOS DE TRANSFORMACIÓN	2.203.874	2.010.050	193.824	91,21	8,79
Gastos de personal	1.005.965	874.206	131.759	86,90	13,10
Gastos generales y administrativos (3)	1.018.711	968.090	50.621	95,03	4,97
Aportes al Fondo de Garantía de Depósitos y Protección Bancaria	138.074	129.186	8.888	93,56	6,44
Aportes a la Superintendencia de Bancos y Otras Instituciones Financieras	41.124	38.568	2.556	93,78	6,22
MARGEN OPERATIVO BRUTO	1.354.745	1.307.822	46.923	96,54	3,46
Ingresos por bienes realizables	27.945	24.230	3.715	86,71	13,29
Ingresos por programas especiales	-	-	-	-	-
Ingresos operativos varios	141.522	120.635	20.887	85,24	14,76
Gastos por bienes realizables	7.915	6.674	1.241	84,32	15,68
Gastos por depreciación, amortización y desvalorización de bienes diversos	115	114	1	99,13	0,87
Gastos operativos varios	243.069	236.445	6.624	97,27	2,73
MARGEN OPERATIVO NETO	1.273.113	1.209.454	63.659	95,00	5,00
Ingresos extraordinarios	6.255	6.255	-	100,00	-
Gastos Extraordinarios	52.253	52.044	209	99,60	0,40
RESULTADO BRUTO ANTES DE IMPUESTOS	1.227.115	1.163.665	63.450	94,83	5,17
Impuesto sobre la renta	115.109	113.499	1.610	98,60	1,40
RESULTADO NETO	1.112.006	1.050.166	61.840	94,44	5,56
APLICACIÓN DEL RESULTADO NETO	1.112.006	1.050.166	61.840	94,44	5,56
Reserva legal	89.804	77.436	12.368	86,23	13,77
Utilidades estatutarias	8.059	8.059	-	100,00	-
Junta directiva	8.059	8.059	-	100,00	-
Funcionarios y empleados	-	-	-	-	-
Otras reservas de capital	10.480	10.480	-	100,00	-
Aporte LOSEP	10.492	10.492	-	100,00	-
Resultados acumulados	993.171	943.699	49.472	95,02	4,98

FUENTE: ESTADO DE RESULTADOS DE PUBLICACIÓN

GERENCIA GENERAL TÉCNICA - GERENCIA DE ESTADÍSTICAS Y PUBLICACIONES

(1) Incluye: Ingresos por Comisiones por Servicios, Ingresos por Diferencias de Cambio y Operaciones con Derivados, Ingresos por Inversiones en Empresas Filiales y Afiliadas, Ingresos por Inversiones en Sucursales y Ganancia en Inversiones en Títulos Valores.

(2) Incluye: Gastos por Comisiones por Servicios, Gastos por Diferencias de Cambio y Operaciones con Derivados, Gastos por Inversiones en Empresas Filiales y Afiliadas, Gastos por Inversiones en Sucursales y Pérdida en Inversiones en Títulos Valores.

(3) Gastos generales y administrativos excepto (Gastos de personal, Aportes a FOGADE y Aportes a SUDEBAN)

NOTA: Sólo incluye los Bancos con Sucursales en el Exterior

BU: BANCA UNIVERSAL

BC: BANCA COMERCIAL

TB: TOTAL BANCA UNIVERSAL Y COMERCIAL

CUADRO Nº II - 6
BANCA UNIVERSAL Y BANCA COMERCIAL
CONSOLIDADO CON SUCURSALES EN EL EXTERIOR
INDICADORES POR BANCA UNIVERSAL, BANCA COMERCIAL
Y TOTAL BANCA UNIVERSAL Y COMERCIAL, SEGÚN CATEGORÍA
31-12-06
(PORCENTAJES)

C A T E G O R Í A	I N D I C A D O R E S		
	T O T A L	BANCA UNIVERSAL	BANCA COMERCIAL
EVALUACION DEL PATRIMONIO			
[Patrimonio + Gestión Operativa] / Activo Total	8,97	9,16	7,06
[Patrimonio + Gestión Operativa] / [Activo Total + Inversiones Cedidas]	7,37	7,51	5,97
Otros Activos / [Patrimonio + Gestión Operativa]	20,31	19,70	28,39
Activo Improductivo / [Patrimonio + Gestión Operativa]	336,42	321,37	535,78
CALIDAD DE ACTIVOS			
Provisión para Cartera de Créditos / Cartera de Créditos Bruta	2,30	2,13	9,95
Provisión para Cartera de Créditos / Cartera Inmovilizada Bruta	294,40	349,26	118,47
Cartera Inmovilizada Bruta / Cartera de Créditos Bruta	0,78	0,61	8,40
Activo Improductivo / Activo Total	26,34	26,56	24,76
GESTION ADMINISTRATIVA 1_/			
Activo Productivo / Pasivo con Costo 2_/	124,16	118,13	196,65
Brecha Estructural / Activo Total 2_/	14,33	11,27	36,98
Gastos de Personal / Captaciones del Público Promedio	3,39	3,39	3,33
Gastos Operativos / Captaciones del Público Promedio	3,37	3,62	1,52
[Gtos. de Personal + Gtos. Operativos] / Activo Productivo Promedio	7,39	7,67	5,30
Otros Ingresos Operativos / Activo Promedio	4,06	4,20	3,07
[Gtos. de Personal + Gtos. Operativos] / Ingresos Financieros	55,82	55,07	65,39
RENTABILIDAD 1_/			
Ingreso por Cartera de Créditos / Cartera de Créditos Promedio	15,70	15,75	13,30
Ingreso por Inversiones en Títulos Valores / Inversiones en Títulos Valores Promedio	9,68	10,47	7,31
Gastos Financieros / Captaciones Promedio con Costos	5,62	5,43	7,99
Margen Financiero Bruto / Activo Promedio	7,01	7,54	3,21
Ingresos Extraordinarios / Activo Promedio	-	-	-
Resultado Neto / Activo Promedio	3,04	3,29	1,25
Resultado Neto / Patrimonio Promedio	35,35	35,95	26,89
LIQUIDEZ			
Disponibilidades / Captaciones del Público	28,11	28,52	24,95
[Disponibilidades + Inv.Tít.Val.para Negociar y Disp.para la Venta] / Captaciones del Público	38,87	36,03	60,68
Cartera de Créditos Neta / Captaciones del Público	48,20	53,35	8,55
Cartera de Créditos Neta / [Captaciones del Público + Inversiones Cedidas]	38,83	42,89	7,00
[Capt. Oficiales + Inv. Cedidas Oficiales] / [Captaciones del Público + Inversiones Cedidas]	14,53	8,97	58,15
Activos a Corto Plazo / Pasivos a Corto Plazo	28,61	28,11	33,63

FUENTE: BALANCE GENERAL DE PUBLICACIÓN
GERENCIA GENERAL TÉCNICA - GERENCIA DE ESTADÍSTICAS Y PUBLICACIONES
NOTA: Sólo incluye los Bancos con Sucursales en el Exterior
1_/ Anualizados, calculados en base a Saldos Promedios
2_/ No es anualizado.

CUADRO Nº II - 7
BANCA UNIVERSAL Y BANCA COMERCIAL
CONSOLIDADO CON SUCURSALES EN EL EXTERIOR
BANCO DE VENEZUELA, S.A. BANCO UNIVERSAL
EVOLUCIÓN MENSUAL DEL BALANCE GENERAL DE PUBLICACIÓN, ESTADO DE RESULTADOS DE PUBLICACIÓN
E INDICADORES FINANCIEROS CONSOLIDADOS CON SUCURSALES DEL EXTERIOR, SEGÚN RUBRO
diciembre / 2005 - junio - diciembre / 2006

R U B R O	2 0 0 5		2 0 0 6			Universal y Comercial	SISTEMA BANCARIO	
	diciembre	junio	octubre	noviembre	diciembre		Consolidado	Sin Consolidar
BALANCE GENERAL DE PUBLICACIÓN (Millones de Bolívares)								
ACTIVO								
DISPONIBILIDADES	1.907.230	2.238.128	3.603.697	3.929.122	4.198.571	21.036.273	41.614.077	35.248.775
INVERSIONES EN TÍTULOS VALORES	3.295.364	3.994.522	6.699.730	6.762.043	6.281.915	26.836.057	50.137.590	44.876.372
CARTERA DE CRÉDITOS	5.307.921	5.788.629	7.049.368	7.853.858	8.239.977	36.072.199	71.434.660	62.022.574
INTERESES Y COMISIONES POR COBRAR	85.353	70.235	101.360	98.134	106.904	699.152	1.368.423	1.287.935
INVERSIONES EN EMPRESAS FILIALES, AFILIADAS Y SUCURSALES	17.934	18.083	17.079	29.610	21.193	495.348	2.558.098	2.410.135
BIENES REALIZABLES	1.717	421	832	806	779	11.307	22.614	69.291
BIENES DE USO	144.826	139.998	140.522	145.909	160.543	1.095.658	2.186.502	2.401.413
OTROS ACTIVOS	240.662	252.284	261.148	269.690	371.873	1.393.686	2.778.175	3.034.405
TOTAL DEL ACTIVO	11.001.007	12.502.300	17.873.736	19.089.172	19.381.755	87.639.680	172.100.139	151.350.900
PASIVO								
CAPTACIONES DEL PÚBLICO	9.232.306	10.453.009	15.684.037	16.776.143	16.804.053	74.831.380	147.457.824	127.065.200
OBLIGACIONES CON EL BCV	-	-	-	-	-	3.796	7.592	5.796
CAPTACIONES Y OBLIGACIONES CON EL BANAP	135	11.022	14.473	8.941	33.752	35.031	70.062	270.487
OTROS FINANCIAMIENTOS OBTENIDOS	138.259	153.274	43.137	48.818	216.498	2.168.621	3.447.059	4.957.582
OTRAS OBLIGACIONES POR INTERMEDIACIÓN FINANCIERA	83.844	81.749	203.354	276.217	260.685	592.724	1.170.882	1.043.619
INTERESES Y COMISIONES POR PAGAR	30.701	28.137	38.692	41.169	52.092	166.038	320.362	340.331
ACUMULACIONES Y OTROS PASIVOS	351.423	483.257	492.713	508.135	555.739	2.979.561	5.901.647	4.698.680
OBLIGACIONES SUBORDINADAS	-	-	-	-	-	-	-	47.181
OBLIGACIONES CONVERTIBLES EN CAPITAL	-	-	-	-	-	-	-	-
TOTAL DEL PASIVO	9.836.668	11.210.448	16.476.406	17.659.423	17.922.819	80.777.151	158.375.428	138.428.876
GESTIÓN OPERATIVA	-	-	144.656	178.873	-	-	-	-
TOTAL DE PATRIMONIO	1.164.339	1.291.852	1.252.674	1.250.876	1.458.936	6.862.529	13.724.711	12.922.024
TOTAL DEL PASIVO + PATRIMONIO + GESTIÓN OPERATIVA	11.001.007	12.502.300	17.873.736	19.089.172	19.381.755	87.639.680	172.100.139	151.350.900
CUENTAS DE ORDEN								
CUENTAS CONTINGENTES DEUDORAS	336.815	1.364.778	879.755	1.438.093	1.947.932	7.969.909	15.355.497	13.313.097
ACTIVOS DE LOS FIDEICOMISOS	2.245.488	2.441.476	2.862.471	2.964.206	3.054.870	26.037.751	52.075.502	70.982.640
OTROS ENCARGOS DE CONFIANZA	-	-	-	-	-	158.058	316.116	496.506
CUENTAS DEUDORAS POR OTROS ENCARGOS DE CONFIANZA (Fondo Mutual Habitacional)	218.166	244.161	267.526	275.171	291.915	2.569.959	5.139.918	4.691.623
OTRAS CUENTAS DEUDORAS DEL FONDO MUTUAL HABITACIONAL	2.680	2.300	2.466	2.486	2.498	18.906	37.812	38.823
OTRAS CUENTAS DE ORDEN DEUDORAS	25.289.948	23.828.476	27.364.875	29.097.073	28.952.173	131.656.409	258.240.195	210.752.023
OTRAS CUENTAS DE REGISTRO DEUDORAS	-	-	-	-	-	129.056	258.112	298.835
ESTADO DE RESULTADOS DE PUBLICACIÓN (Millones de Bolívares)								
INGRESOS FINANCIEROS	601.022	605.964	481.158	615.394	762.917	3.749.004	7.366.270	6.699.331
GASTOS FINANCIEROS	233.073	201.414	165.396	213.872	270.180	1.122.332	2.202.300	2.324.384
MARGEN FINANCIERO BRUTO	367.949	404.550	315.762	401.522	492.737	2.626.671	5.163.970	4.374.947
Ingresos por recuperaciones de activos financieros	16.681	25.438	12.730	15.298	19.145	116.313	210.740	113.784
Gastos por inconvertibilidad y desvalorización de activos financieros	46.817	29.551	42.417	54.657	63.382	313.419	624.985	531.628
MARGEN FINANCIERO NETO	337.813	400.437	286.075	362.163	448.500	2.429.565	4.749.725	3.957.103
Otros ingresos operativos (1)	192.905	247.374	170.141	215.075	265.969	1.385.034	2.833.307	2.460.391
Otros gastos operativos (2)	19.909	50.870	47.452	52.189	55.925	255.980	478.064	334.291
MARGEN DE INTERMEDIACIÓN FINANCIERA	510.809	596.941	408.764	525.409	658.544	3.558.619	7.104.968	6.083.203
GASTOS DE TRANSFORMACIÓN	296.450	306.142	233.380	294.035	363.899	2.203.874	4.373.595	3.860.027
Gastos de personal	114.702	126.126	94.981	120.532	150.802	1.005.965	1.993.976	1.672.340
Gastos generales y administrativos (3)	154.235	146.345	112.781	141.481	174.670	1.018.711	2.021.223	1.876.743
Aportes al Fondo de Garantía de Depósitos y Protección Bancaria	21.595	26.394	19.997	24.996	29.995	138.074	276.148	239.240
Aportes a la Superintendencia de Bancos y Otras Instituciones Financieras	5.918	7.277	5.621	7.026	8.432	41.124	82.248	71.704
MARGEN OPERATIVO BRUTO	214.359	290.799	175.384	231.014	294.645	1.354.745	2.731.373	2.223.176
Ingresos por bienes realizables	2.236	1.630	910	1.246	1.390	27.945	55.889	46.257
Ingresos por programas especiales	-	-	-	-	-	-	-	-
Ingresos operativos varios	1.511	1.442	13.584	25.331	25.927	141.522	256.044	167.168
Gastos por bienes realizables	3.047	2.300	678	935	1.102	7.915	15.830	18.192
Gastos por depreciación, amortización y desvalorización de bienes diversos	383	1	-	1	1	115	230	780
Gastos operativos varios	34.436	37.481	32.087	48.785	88.711	243.069	485.703	336.446
MARGEN OPERATIVO NETO	180.240	254.089	157.113	207.870	232.148	1.273.113	2.541.543	2.081.183
Ingresos extraordinarios	171	301	59	87	87	6.255	12.184	17.832
Gastos Extraordinarios	18.227	3.818	4.452	13.198	21.916	52.253	103.583	84.130
RESULTADO BRUTO ANTES DE IMPUESTOS	162.184	250.572	152.720	194.759	210.319	1.227.115	2.450.144	2.014.885
Impuesto sobre la renta	900	8.100	8.064	15.886	708	115.109	226.132	173.026
RESULTADO NETO	161.284	242.472	144.656	178.873	209.611	1.112.006	2.224.012	1.841.859
INDICADORES FINANCIEROS (Porcentajes)								
EVALUACIÓN DEL PATRIMONIO								
[Patrimonio + Gestión Operativa] / Activo Total	10,58	12,33	8,86	8,45	8,44	8,97	9,12	9,81
[Patrimonio + Gestión Operativa] / [Activo Total + Inversiones Cedidas]	8,78	10,12	8,62	8,03	7,67	7,37	7,48	7,95
Otros Activos / [Patrimonio + Gestión Operativa]	20,67	19,53	18,69	18,86	25,49	20,31	20,24	23,40
Activo Improductivo / [Patrimonio + Gestión Operativa]	185,04	195,02	277,13	293,31	314,30	336,42	347,69	328,49
CALIDAD DE ACTIVOS								
Provisión para Cartera de Créditos / Cartera de Créditos Bruta	1,94	1,78	1,77	1,70	1,65	2,30	2,27	2,43
Provisión para Cartera de Créditos / Cartera Inmovilizada Bruta	317,23	288,65	270,51	348,17	389,08	294,40	296,17	229,09
Cartera Inmovilizada Bruta / Cartera de Créditos Bruta	0,61	0,62	0,66	0,49	0,42	0,78	0,77	1,06
Activo Improductivo / Activo Total	19,58	20,15	21,67	21,97	23,66	26,34	27,73	28,15
GESTIÓN ADMINISTRATIVA (4)								
Activo Productivo / Pasivo con Costo (5)	132,98	132,61	146,05	125,09	116,16	124,16	122,59	125,63
Brecha Estructural / Activo Total (5)	19,94	19,63	24,70	15,65	10,62	14,33	13,32	14,66
Gastos de Personal / Captaciones del Público Promedio	2,70	2,59	2,47	2,38	2,35	3,39	3,44	3,34
Gastos Operativos / Captaciones del Público Promedio	3,70	3,00	2,90	2,78	2,72	3,37	3,43	3,72
[Gtos. de Personal + Gtos. Operativos] / Activo Productivo Promedio	6,87	5,85	5,65	5,48	5,42	7,39	7,66	7,77
Otros Ingresos Operativos / Activo Promedio	4,23	4,31	4,09	4,03	3,92	4,06	4,21	4,22
[Gtos. de Personal + Gtos. Operativos] / Ingresos Financieros	45,90	44,96	43,99	43,65	43,68	55,82	56,45	54,57
RENTABILIDAD (4)								
Ingreso por Cartera de Créditos / Cartera de Créditos Promedio	16,19	15,18	15,16	14,86	14,66	15,70	15,78	16,70
Ingreso por Inversiones en Títulos Valores / Inversiones en Títulos Valores Promedio	13,56	10,16	9,89	9,63	9,50	9,68	10,05	10,17
Gastos Financieros / Captaciones Promedio con Costos	7,39	6,00	6,19	6,02	5,93	5,62	5,66	7,12
Margen Financiero Bruto / Activo Promedio	7,31	6,97	6,81	6,61	6,47	7,01	7,02	6,80
Ingresos Extraordinarios / Activo Promedio	-	-	-	-	-	-	-	-
Resultado Neto / Activo Promedio	3,67	4,18	3,56	3,41	3,26	3,04	3,11	2,97
Resultado Neto / Patrimonio Promedio	37,14	41,30	38,08	37,77	36,77	35,35	35,34	31,64
LIQUIDEZ								
Disponibilidades / Captaciones del Público	20,66	21,41	22,98	23,42	24,99	28,11	28,22	27,74
[Disponibilidades + Inv.Tít.Val.para Negociar y Disp.para la Venta] / Captaciones del Público	27,31	38,16	33,81	34,02	35,87	38,87	38,52	38,32
Cartera de Créditos Neta / Captaciones del Público	57,49	55,38	44,95	46,82	49,04	48,20	48,44	48,81
Cartera de Créditos Neta / [Captaciones del Público + Inversiones Cedidas]	46,16	44,23	43,66	44,22	43,99	38,83	38,91	38,57
[Capt. Oficiales + Inv. Cedidas Oficiales] / [Captaciones del Público + Inversiones Cedidas]	11,82	10,67	8,67	8,57	6,82	14,53	14,70	17,22
Activos a Corto Plazo / Pasivos a Corto Plazo	21,60	20,95	26,65	25,01	25,39	28,61	28,54	29,44

FUENTE: BALANCE GENERAL DE PUBLICACIÓN
GERENCIA GENERAL TÉCNICA - GERENCIA DE ESTADÍSTICAS Y PUBLICACIONES
(1) Incluye: Ingresos por Comisiones por Servicios, Ingresos por Diferencias de Cambio y Operaciones con Derivados, Ingresos por Inversiones en Empresas Filiales y Afiliadas, Ingresos por Inversiones en Sociedades y Ganancia en Inversiones en Títulos Valores.
(2) Incluye: Gastos por Comisiones por Servicios, Gastos por Diferencias de Cambio y Operaciones con Derivados, Gastos por Inversiones en Empresas Filiales y Afiliadas, Gastos por Inversiones en Sociedades y Pérdidas en Inversiones en Títulos Valores.
(3) Gastos generales y administrativos excepto (Gastos de personal, Aportes a FOGADE y Aportes a SUEDEBAN)
(4) Anualizados, calculados en base a Saldos Promedios
(5) No es anualizado.

CUADRO N° II - 8
BANCA UNIVERSAL Y BANCA COMERCIAL
CONSOLIDADO CON SUCURSALES EN EL EXTERIOR
BANESCO BANCO UNIVERSAL, C.A.
EVOLUCIÓN MENSUAL DEL BALANCE GENERAL DE PUBLICACIÓN, ESTADO DE RESULTADOS DE PUBLICACIÓN
E INDICADORES FINANCIEROS CONSOLIDADOS CON SUCURSALES DEL EXTERIOR, SEGÚN RUBRO
diciembre / 2005 - junio - diciembre / 2006

R U B R O	2 0 0 5		2 0 0 6			Universal y Comercial	SISTEMA BANCARIO	
	diciembre	junio	octubre	noviembre	diciembre		Consolidado	Sin Consolidar
BALANCE GENERAL DE PUBLICACIÓN (Millones de Bolívares)								
ACTIVO								
DISPONIBILIDADES	1.821.310	2.634.346	4.447.668	5.086.448	5.586.706	21.036.273	41.614.077	35.248.775
INVERSIONES EN TÍTULOS VALORES	2.980.791	2.944.316	3.826.002	3.568.514	3.261.302	26.836.057	50.137.590	44.876.372
CARTERA DE CRÉDITOS	5.084.913	6.296.387	7.589.658	8.090.234	8.723.096	36.072.199	71.434.660	62.022.574
INTERESES Y COMISIONES POR COBRAR	140.654	123.190	198.559	203.077	206.540	699.152	1.368.423	1.287.935
INVERSIONES EN EMPRESAS FILIALES, AFILIADAS Y SUCURSALES	11.978	4.373	4.245	4.245	4.245	495.348	2.558.058	2.410.135
BIENES REALIZABLES	3.166	3.601	774	552	329	11.307	22.614	69.291
BIENES DE USO	425.156	450.680	470.237	490.731	493.808	1.095.658	2.186.502	2.401.413
OTROS ACTIVOS	316.059	319.646	311.168	319.352	347.337	1.393.686	2.778.175	3.034.405
TOTAL DEL ACTIVO	10.784.027	12.776.539	16.848.311	17.763.153	18.623.363	87.639.680	172.100.139	151.350.900
PASIVO								
CAPTACIONES DEL PÚBLICO	9.154.570	10.664.589	14.786.310	15.675.035	16.405.116	74.831.380	147.457.824	127.065.200
OBLIGACIONES CON EL BCV	-	-	-	-	-	3.796	7.592	5.796
CAPTACIONES Y OBLIGACIONES CON EL BANAP	1.127	165	220	198	63	35.031	70.062	270.487
OTROS FINANCIAMIENTOS OBTENIDOS	144.421	433.015	96.309	142.494	143.925	2.168.621	3.447.059	4.957.582
OTRAS OBLIGACIONES POR INTERMEDIACIÓN FINANCIERA	40.680	88.874	37.865	31.983	59.705	592.724	1.170.882	1.043.619
INTERESES Y COMISIONES POR PAGAR	7.099	7.335	55.964	47.366	55.126	166.038	320.362	340.331
ACUMULACIONES Y OTROS PASIVOS	234.235	338.007	426.502	411.733	440.892	2.979.561	5.901.647	4.698.680
OBLIGACIONES SUBORDINADAS	-	-	-	-	-	-	-	47.181
OBLIGACIONES CONVERTIBLES EN CAPITAL	-	-	-	-	-	-	-	-
TOTAL DEL PASIVO	9.582.132	11.531.985	15.403.170	16.308.809	17.104.827	80.777.151	158.375.428	138.428.876
GESTIÓN OPERATIVA	-	-	158.462	213.962	-	-	-	-
TOTAL DE PATRIMONIO	1.201.895	1.244.554	1.286.679	1.240.382	1.518.536	6.862.529	13.724.711	12.922.024
TOTAL DEL PASIVO + PATRIMONIO + GESTIÓN OPERATIVA	10.784.027	12.776.539	16.848.311	17.763.153	18.623.363	87.639.680	172.100.139	151.350.900
CUENTAS DE ORDEN								
CUENTAS CONTINGENTES DEUDORAS	474.123	526.314	693.028	968.908	1.224.276	7.969.909	15.355.497	13.313.097
ACTIVOS DE LOS FIDEICOMISOS	4.433.852	4.908.961	4.836.528	5.933.017	6.112.414	26.037.751	52.075.502	70.982.640
OTROS ENCARGOS DE CONFIANZA	101.494	61.766	77.243	132.671	129.520	158.058	316.116	496.506
CUENTAS DEUDORAS POR OTROS ENCARGOS DE CONFIANZA (Fondo Mutual Habitacional)	930.528	1.038.253	1.151.009	1.182.517	1.232.294	2.569.959	5.139.918	4.691.623
OTRAS CUENTAS DEUDORAS DEL FONDO MUTUAL HABITACIONAL	7.042	6.013	5.909	5.929	5.946	18.906	37.812	38.823
OTRAS CUENTAS DE ORDEN DEUDORAS	20.046.678	25.346.233	30.267.293	31.345.275	32.747.055	131.656.409	258.240.195	210.752.023
OTRAS CUENTAS DE REGISTRO DEUDORAS	52.824	65.561	59.203	50.465	50.575	129.056	258.112	298.835
ESTADO DE RESULTADOS DE PUBLICACIÓN (Millones de Bolívares)								
INGRESOS FINANCIEROS	600.732	643.214	534.631	693.504	857.811	3.749.004	7.366.270	6.699.331
GASTOS FINANCIEROS	229.416	201.333	155.763	195.605	241.558	1.122.332	2.202.300	2.324.384
MARGEN FINANCIERO BRUTO	371.316	441.881	378.868	497.899	616.253	2.626.671	5.163.970	4.374.947
Ingresos por recuperaciones de activos financieros	8.922	9.676	11.308	13.083	26.680	116.313	210.740	113.784
Gastos por inconvertibilidad y desvalorización de activos financieros	20.302	27.403	31.405	40.922	64.133	313.419	624.985	531.628
MARGEN FINANCIERO NETO	359.936	424.154	358.771	470.060	578.800	2.429.565	4.749.725	3.957.103
Otros ingresos operativos (1)	251.444	253.350	241.970	311.276	374.722	1.385.034	2.833.307	2.460.391
Otros gastos operativos (2)	35.515	44.847	67.268	81.585	107.859	255.980	478.064	334.291
MARGEN DE INTERMEDIACIÓN FINANCIERA	575.865	632.657	533.473	699.751	845.663	3.558.619	7.104.968	6.083.203
GASTOS DE TRANSFORMACIÓN	376.868	440.507	326.698	427.937	520.779	2.203.874	4.373.595	3.860.027
Gastos de personal	153.132	188.138	140.390	181.788	218.963	1.005.965	1.993.976	1.672.340
Gastos generales y administrativos (3)	193.767	212.400	156.256	208.584	256.738	1.018.711	2.021.223	1.876.743
Aportes al Fondo de Garantía de Depósitos y Protección Bancaria	23.485	31.572	22.313	27.892	33.470	138.074	276.148	239.240
Aportes a la Superintendencia de Bancos y Otras Instituciones Financieras	6.484	8.397	7.739	9.673	11.608	41.124	82.248	71.704
MARGEN OPERATIVO BRUTO	198.997	192.150	206.775	271.814	324.884	1.354.745	2.731.373	2.223.176
Ingresos por bienes realizables	6.035	2.854	5.052	5.544	6.348	27.945	55.889	46.257
Ingresos por programas especiales	-	-	-	-	-	-	-	-
Ingresos operativos varios	760	1.555	1.315	1.615	2.517	141.522	256.044	167.168
Gastos por bienes realizables	2.268	1.905	1.251	1.534	1.921	7.915	15.830	18.192
Gastos por depreciación, amortización y desvalorización de bienes diversos	-	-	-	-	-	115	230	780
Gastos operativos varios	32.543	27.415	49.949	59.370	49.534	243.069	485.703	336.446
MARGEN OPERATIVO NETO	170.981	167.239	161.942	218.069	282.294	1.273.113	2.541.543	2.081.183
Ingresos extraordinarios	68	-	22	-	-	6.255	12.184	17.832
Gastos Extraordinarios	3.594	5.093	3.102	3.607	5.004	52.253	103.583	84.130
RESULTADO BRUTO ANTES DE IMPUESTOS	167.455	162.146	158.862	214.462	277.290	1.227.115	2.450.144	2.014.885
Impuesto sobre la renta	600	600	400	500	600	115.109	226.132	173.026
RESULTADO NETO	166.855	161.546	158.462	213.962	276.690	1.112.006	2.224.012	1.841.859
INDICADORES FINANCIEROS (Porcentajes)								
EVALUACIÓN DEL PATRIMONIO								
[Patrimonio + Gestión Operativa] / Activo Total	11,15	11,06	10,05	9,61	9,49	8,97	9,12	9,81
[Patrimonio + Gestión Operativa] / [Activo Total + Inversiones Cedidas]	7,13	6,76	6,37	6,29	6,24	7,37	7,48	7,95
Otros Activos / [Patrimonio + Gestión Operativa]	26,30	25,68	21,53	21,96	22,87	20,31	20,24	23,40
Activo Improductivo / [Patrimonio + Gestión Operativa]	211,94	267,63	362,47	405,99	418,08	336,42	347,69	328,49
CALIDAD DE ACTIVOS								
Provisión para Cartera de Créditos / Cartera de Créditos Bruta	2,13	2,09	1,96	1,93	1,89	2,30	2,27	2,43
Provisión para Cartera de Créditos / Cartera Inmovilizada Bruta	493,52	440,97	329,67	294,62	336,81	294,40	296,17	229,09
Cartera Inmovilizada Bruta / Cartera de Créditos Bruta	0,43	0,47	0,59	0,66	0,56	0,78	0,77	1,06
Activo Improductivo / Activo Total	23,62	26,07	31,09	33,24	34,09	26,34	27,73	28,15
GESTIÓN ADMINISTRATIVA (4)								
Activo Productivo / Pasivo con Costo (5)	123,21	122,83	116,11	112,62	110,23	124,16	122,59	125,63
Brecha Estructural / Activo Total (5)	14,39	13,74	9,56	7,48	6,12	14,33	13,32	14,66
Gastos de Personal / Captaciones del Público Promedio	3,49	3,80	3,67	3,61	3,49	3,39	3,44	3,34
Gastos Operativos / Captaciones del Público Promedio	4,47	4,29	4,11	4,11	4,02	3,37	3,43	3,72
[Gtos. de Personal + Gtos. Operativos] / Activo Productivo Promedio	8,69	9,06	8,91	8,97	8,87	7,39	7,66	7,77
Otros Ingresos Operativos / Activo Promedio	4,80	4,37	4,89	4,81	4,68	4,06	4,21	4,22
[Gtos. de Personal + Gtos. Operativos] / Ingresos Financieros	55,52	62,27	58,51	58,90	58,38	55,82	56,45	54,57
RENTABILIDAD (4)								
Ingreso por Cartera de Créditos / Cartera de Créditos Promedio	17,89	16,81	17,42	17,25	17,02	15,70	15,78	16,70
Ingreso por Inversiones en Títulos Valores / Inversiones en Títulos Valores Promedio	13,80	10,47	10,87	11,05	11,23	9,68	10,05	10,17
Gastos Financieros / Captaciones Promedio con Costos	7,67	5,84	5,95	5,82	5,76	5,62	5,66	7,12
Margen Financiero Bruto / Activo Promedio	7,20	7,49	7,84	7,82	7,72	7,01	7,02	6,80
Ingresos Extraordinarios / Activo Promedio	-	-	-	-	-	-	-	-
Resultado Neto / Activo Promedio	3,39	2,74	3,10	3,15	3,20	3,04	3,11	2,97
Resultado Neto / Patrimonio Promedio	31,31	26,84	32,57	34,09	35,07	35,35	35,34	31,64
LIQUIDEZ								
Disponibilidades / Captaciones del Público	19,90	24,70	30,08	32,45	34,05	28,11	28,22	27,74
[Disponibilidades + Inv.Tít.Val.para Negociar y Disp.para la Venta] / Captaciones del Público	35,36	38,12	43,12	42,79	42,60	38,87	38,52	38,32
Cartera de Créditos Neta / Captaciones del Público	55,55	59,04	51,33	51,61	53,17	48,20	48,44	48,81
Cartera de Créditos Neta / [Captaciones del Público + Inversiones Cedidas]	33,38	34,34	31,63	32,98	34,21	38,83	38,91	38,57
[Capt. Oficiales + Inv. Cedidas Oficiales] / [Captaciones del Público + Inversiones Cedidas]	22,21	29,54	17,58	17,00	15,93	14,53	14,70	17,22
Activos a Corto Plazo / Pasivos a Corto Plazo	23,89	23,94	31,30	32,90	34,61	28,61	28,54	29,44

FUENTE: BALANCE GENERAL DE PUBLICACIÓN
GERENCIA GENERAL TÉCNICA - GERENCIA DE ESTADÍSTICAS Y PUBLICACIONES
(1) Incluye: Ingresos por Comisiones por Servicios, Ingresos por Diferencias de Cambio y Operaciones con Derivados, Ingresos por Inversiones en Empresas Filiales y Afiliadas, Ingresos por Inversiones en Sociedades y Ganancia en Inversiones en Títulos Valores.
(2) Incluye: Gastos por Comisiones por Servicios, Gastos por Diferencias de Cambio y Operaciones con Derivados, Gastos por Inversiones en Empresas Filiales y Afiliadas, Gastos por Inversiones en Sociedades y Pérdidas en Inversiones en Títulos Valores.
(3) Gastos generales y administrativos excepto (Gastos de personal, Aportes a FOGADE y Aportes a SUEDEBAN)
(4) Anualizados, calculados en base a Saldos Promedios
(5) No es anualizado.

CUADRO Nº II - 9
BANCA UNIVERSAL Y BANCA COMERCIAL
CONSOLIDADO CON SUCURSALES EN EL EXTERIOR
BANCO MERCANTIL, C.A. BANCO UNIVERSAL
EVOLUCIÓN MENSUAL DEL BALANCE GENERAL DE PUBLICACIÓN, ESTADO DE RESULTADOS DE PUBLICACIÓN
E INDICADORES FINANCIEROS CONSOLIDADOS CON SUCURSALES DEL EXTERIOR, SEGÚN RUBRO
diciembre / 2005 - junio - diciembre / 2006

R U B R O	2 0 0 5		2 0 0 6			Universal y Comercial	SISTEMA BANCARIO	
	diciembre	junio	octubre	noviembre	diciembre		Consolidado	Sin Consolidar
BALANCE GENERAL DE PUBLICACIÓN (Millones de Bolívares)								
ACTIVO								
DISPONIBILIDADES	1.910.648	2.573.537	3.069.208	4.090.265	3.854.439	21.036.273	41.614.077	35.248.775
INVERSIONES EN TÍTULOS VALORES	1.362.249	1.482.203	2.700.711	2.811.883	3.816.690	26.836.057	50.137.590	44.876.372
CARTERA DE CRÉDITOS	6.762.737	7.863.350	8.324.040	8.878.092	8.609.433	36.072.199	71.434.660	62.022.574
INTERESES Y COMISIONES POR COBRAR	103.685	93.643	107.606	110.903	118.291	699.152	1.368.423	1.287.935
INVERSIONES EN EMPRESAS FILIALES, AFILIADAS Y SUCURSALES	362.739	388.960	394.553	408.960	130.960	495.348	2.558.098	2.410.135
BIENES REALIZABLES	2.488	1.115	315	282	202	11.307	22.614	69.291
BIENES DE USO	122.580	142.274	154.286	162.942	170.878	1.095.658	2.186.502	2.401.413
OTROS ACTIVOS	223.621	235.379	254.163	284.396	290.742	1.393.686	2.778.175	3.034.405
TOTAL DEL ACTIVO	10.850.747	12.779.737	15.004.882	16.747.723	16.991.635	87.639.680	172.100.139	151.350.900
PASIVO								
CAPTACIONES DEL PÚBLICO	8.988.981	10.748.638	12.726.153	14.431.169	14.701.045	74.831.380	147.457.824	127.065.200
OBLIGACIONES CON EL BCV	-	-	-	-	-	3.796	7.592	5.796
CAPTACIONES Y OBLIGACIONES CON EL BANAP	42.911	150	4.791	288	378	35.031	70.062	270.487
OTROS FINANCIAMIENTOS OBTENIDOS	143.184	89.819	125.954	127.954	90.359	2.168.621	3.447.059	4.957.582
OTRAS OBLIGACIONES POR INTERMEDIACIÓN FINANCIERA	66.802	75.124	118.548	150.858	117.292	592.724	1.170.882	1.043.619
INTERESES Y COMISIONES POR PAGAR	22.488	12.809	7.652	7.282	10.678	166.038	320.362	340.331
ACUMULACIONES Y OTROS PASIVOS	386.181	546.126	610.608	574.593	553.242	2.979.561	5.901.647	4.698.680
OBLIGACIONES SUBORDINADAS	-	-	-	-	-	-	-	47.181
OBLIGACIONES CONVERTIBLES EN CAPITAL	-	-	-	-	-	-	-	-
TOTAL DEL PASIVO	9.650.547	11.472.666	13.593.706	15.292.144	15.472.994	80.777.151	158.375.428	138.428.876
GESTIÓN OPERATIVA	-	-	135.017	185.310	-	6.862.529	13.724.711	12.922.024
TOTAL DE PATRIMONIO	1.200.200	1.307.071	1.276.159	1.270.269	1.518.641	-	-	-
TOTAL DEL PASIVO + PATRIMONIO + GESTIÓN OPERATIVA	10.850.747	12.779.737	15.004.882	16.747.723	16.991.635	87.639.680	172.100.139	151.350.900
CUENTAS DE ORDEN								
CUENTAS CONTINGENTES DEUDORAS	1.173.572	1.419.870	1.759.808	1.749.021	1.755.073	7.969.909	15.355.497	13.313.097
ACTIVOS DE LOS FIDEICOMISOS	4.914.348	5.707.245	6.329.908	6.561.499	6.775.930	26.037.751	52.075.502	70.982.640
OTROS ENCARGOS DE CONFIANZA	30.334	29.234	28.355	28.108	27.876	158.058	316.116	496.506
CUENTAS DEUDORAS POR OTROS ENCARGOS DE CONFIANZA (Fondo Mutual Habitacional)	788.667	876.685	944.321	966.876	985.619	2.569.959	5.139.918	4.691.623
OTRAS CUENTAS DEUDORAS DEL FONDO MUTUAL HABITACIONAL	11.077	10.658	9.496	9.564	9.606	18.906	37.812	38.823
OTRAS CUENTAS DE ORDEN DEUDORAS	20.313.115	21.271.433	23.530.578	24.311.375	24.233.373	131.656.409	258.240.195	210.752.023
OTRAS CUENTAS DE REGISTRO DEUDORAS	-	-	-	31.393	66.066	129.056	258.112	298.835
ESTADO DE RESULTADOS DE PUBLICACIÓN (Millones de Bolívares)								
INGRESOS FINANCIEROS	606.749	641.423	526.882	669.973	818.840	3.749.004	7.366.270	6.699.331
GASTOS FINANCIEROS	199.558	181.947	143.520	180.299	222.560	1.122.333	2.202.300	2.324.384
MARGEN FINANCIERO BRUTO	407.191	459.476	383.362	489.674	596.280	2.626.671	5.163.970	4.374.947
Ingresos por recuperaciones de activos financieros	25.882	22.379	10.727	13.502	36.780	116.313	210.740	113.784
Gastos por incoobrabilidad y desvalorización de activos financieros	44.330	16.364	22.750	46.118	58.118	313.419	624.985	531.628
MARGEN FINANCIERO NETO	388.743	465.491	371.339	457.058	574.942	2.429.565	4.749.725	3.957.103
Otros ingresos operativos (1)	362.158	252.311	154.118	219.469	266.037	1.385.034	2.833.307	2.460.391
Otros gastos operativos (2)	8.103	20.564	18.003	31.635	36.930	255.980	478.064	334.291
MARGEN DE INTERMEDIACIÓN FINANCIERA	742.798	697.238	507.454	644.892	804.049	3.558.619	7.104.968	6.083.203
GASTOS DE TRANSFORMACIÓN	404.528	474.251	336.705	431.474	522.304	2.203.874	4.373.595	3.860.027
Gastos de personal	192.623	255.206	161.449	209.871	246.973	1.005.965	1.993.976	1.672.340
Gastos generales y administrativos (3)	183.133	185.409	149.124	188.938	236.133	1.018.711	2.021.223	1.876.743
Aportes al Fondo de Garantía de Depósitos y Protección Bancaria	22.967	26.594	20.577	25.722	30.866	138.074	276.148	239.240
Aportes a la Superintendencia de Bancos y Otras Instituciones Financieras	5.805	7.042	5.555	6.943	8.332	41.124	82.248	71.704
MARGEN OPERATIVO BRUTO	338.270	222.987	170.749	213.418	281.745	1.354.745	2.731.373	2.223.176
Ingresos por bienes realizables	6.717	4.059	6.258	7.150	8.634	27.945	55.889	46.257
Ingresos por programas especiales	-	-	-	-	-	-	-	-
Ingresos operativos varios	7.745	13.718	7.935	25.715	71.373	141.522	256.044	167.168
Gastos por bienes realizables	1.540	723	251	282	307	7.915	15.830	18.192
Gastos por depreciación, amortización y desvalorización de bienes diversos	-	-	-	-	-	115	230	780
Gastos operativos varios	35.728	37.725	20.085	25.062	53.869	243.069	485.703	336.446
MARGEN OPERATIVO NETO	315.464	202.316	164.606	220.939	307.576	1.273.113	2.541.543	2.081.183
Ingresos extraordinarios	-	-	-	-	-	6.255	12.184	17.832
Gastos Extraordinarios	7.586	5.735	7.033	9.025	17.194	52.253	103.583	84.130
RESULTADO BRUTO ANTES DE IMPUESTOS	307.878	196.581	157.573	211.914	290.382	1.227.115	2.450.144	2.014.885
Impuesto sobre la renta	4.188	22.864	22.556	26.604	39.974	115.109	226.132	173.026
RESULTADO NETO	303.690	173.717	135.017	185.310	250.408	1.112.006	2.224.012	1.841.859
INDICADORES FINANCIEROS (Porcentajes)								
EVALUACIÓN DEL PATRIMONIO								
[Patrimonio + Gestión Operativa] / Activo Total	11,06	11,43	10,52	9,57	9,85	8,97	9,12	9,81
[Patrimonio + Gestión Operativa] / [Activo Total + Inversiones Cedidas]	8,67	8,99	9,20	8,50	8,69	7,37	7,48	7,95
Otros Activos / [Patrimonio + Gestión Operativa]	18,63	18,01	18,01	19,54	19,14	20,31	20,24	23,40
Activo Improductivo / [Patrimonio + Gestión Operativa]	205,04	233,57	259,95	324,14	280,17	336,42	347,69	328,49
CALIDAD DE ACTIVOS								
Provisión para Cartera de Créditos / Cartera de Créditos Bruta	2,49	2,25	2,31	2,41	2,59	2,30	2,27	2,43
Provisión para Cartera de Créditos / Cartera Inmovilizada Bruta	709,53	516,33	349,98	384,89	366,05	294,40	296,17	229,09
Cartera Inmovilizada Bruta / Cartera de Créditos Bruta	0,35	0,44	0,66	0,63	0,71	0,78	0,77	1,06
Activo Improductivo / Activo Total	22,68	23,89	24,45	28,17	25,04	26,34	27,73	28,15
GESTIÓN ADMINISTRATIVA (4)								
Activo Productivo / Pasivo con Costo (5)	124,39	122,19	120,09	114,99	120,43	124,16	122,59	125,63
Brecha Estructural / Activo Total (5)	15,16	13,82	12,64	9,36	12,71	14,33	13,32	14,66
Gastos de Personal / Captaciones del Público Promedio	4,45	5,42	4,82	4,75	4,57	3,39	3,44	3,34
Gastos Operativos / Captaciones del Público Promedio	4,29	3,94	3,96	3,86	3,84	3,37	3,43	3,72
[Gtos. de Personal + Gtos. Operativos] / Activo Productivo Promedio	9,32	10,20	9,69	9,60	9,41	7,39	7,66	7,77
Otros Ingresos Operativos / Activo Promedio	6,33	4,75	4,22	4,49	4,71	4,06	4,21	4,22
[Gtos. de Personal + Gtos. Operativos] / Ingresos Financieros	58,18	68,69	63,31	63,59	63,26	55,82	56,45	54,57
RENTABILIDAD (4)								
Ingreso por Cartera de Créditos / Cartera de Créditos Promedio	16,30	15,07	15,36	15,22	15,18	15,70	15,78	16,70
Ingreso por Inversiones en Títulos Valores / Inversiones en Títulos Valores Promedio	13,65	10,37	11,80	11,57	10,96	9,68	10,05	10,17
Gastos Financieros / Captaciones Promedio con Costos	6,86	5,29	5,31	5,18	5,14	5,62	5,66	7,12
Margen Financiero Bruto / Activo Promedio	8,01	8,07	8,35	8,21	8,07	7,01	7,02	6,80
Ingresos Extraordinarios / Activo Promedio	-	-	-	-	-	-	-	-
Resultado Neto / Activo Promedio	4,96	3,05	3,04	3,11	3,24	3,04	3,11	2,97
Resultado Neto / Patrimonio Promedio	44,73	28,88	30,42	31,96	33,64	35,35	35,34	31,64
LIQUIDEZ								
Disponibilidades / Captaciones del Público	21,26	23,94	24,12	28,34	26,22	28,11	28,22	27,74
[Disponibilidades + Inv.Tít.Val.para Negociar y Disp.para la Venta] / Captaciones del Público	26,06	32,15	32,52	35,45	34,28	38,87	38,52	38,32
Cartera de Créditos Neta / Captaciones del Público	75,23	73,16	65,41	61,52	58,56	48,20	48,44	48,81
Cartera de Créditos Neta / [Captaciones del Público + Inversiones Cedidas]	56,41	57,06	56,42	54,13	51,38	38,83	38,91	38,57
[Capt. Oficiales + Inv. Cedidas Oficiales] / [Captaciones del Público + Inversiones Cedidas]	11,52	7,67	8,08	5,80	5,02	14,53	14,70	17,22
Activo a Corto Plazo / Pasivos a Corto Plazo	19,01	20,01	21,96	26,09	24,22	28,61	28,54	29,44

CUADRO Nº II - 10
BANCA UNIVERSAL Y BANCA COMERCIAL
CONSOLIDADO CON SUCURSALES EN EL EXTERIOR
BANCO PROVINCIAL, S.A. BANCO UNIVERSAL
EVOLUCIÓN MENSUAL DEL BALANCE GENERAL DE PUBLICACIÓN, ESTADO DE RESULTADOS DE PUBLICACIÓN
E INDICADORES FINANCIEROS CONSOLIDADOS CON SUCURSALES DEL EXTERIOR, SEGÚN RUBRO
diciembre / 2005 - junio - diciembre / 2006

R U B R O	2 0 0 5		2 0 0 6			Universal y Comercial	SISTEMA BANCARIO	
	diciembre	junio	octubre	noviembre	diciembre		Consolidado	Sin Consolidar
BALANCE GENERAL DE PUBLICACIÓN (Millones de Bolívares)								
ACTIVO								
DISPONIBILIDADES	1.919.236	2.233.986	3.464.623	3.598.658	3.654.424	21.036.273	41.614.077	35.248.775
INVERSIONES EN TÍTULOS VALORES	2.958.321	4.263.755	5.260.458	4.637.060	4.460.608	26.836.057	50.137.590	44.876.372
CARTERA DE CRÉDITOS	4.821.221	5.299.266	6.372.774	6.948.078	7.285.206	36.072.199	71.434.660	62.022.574
INTERESES Y COMISIONES POR COBRAR	107.979	83.373	115.299	116.183	129.998	699.152	1.368.423	1.287.935
INVERSIONES EN EMPRESAS FILIALES, AFILIADAS Y SUCURSALES	37.213	44.105	51.067	53.144	38.318	495.348	2.558.098	2.410.135
BIENES REALIZABLES	1.622	1.217	1.396	1.287	1.147	11.307	22.614	69.291
BIENES DE USO	135.384	139.463	141.718	141.692	183.443	1.095.658	2.186.502	2.401.413
OTROS ACTIVOS	87.486	92.133	122.934	133.706	119.847	1.393.686	2.778.175	3.034.405
TOTAL DEL ACTIVO	10.068.462	12.157.298	15.530.269	15.629.808	15.872.991	87.639.680	172.100.139	151.350.900
PASIVO								
CAPTACIONES DEL PÚBLICO	8.126.015	9.922.098	12.968.482	12.895.216	13.249.351	74.831.380	147.457.824	127.065.200
OBLIGACIONES CON EL BCV	-	-	-	-	-	3.796	7.592	5.796
CAPTACIONES Y OBLIGACIONES CON EL BANAP	60.647	337	164	347	450	35.031	70.062	270.487
OTROS FINANCIAMIENTOS OBTENIDOS	315.154	437.503	589.477	684.246	428.602	2.168.621	3.447.059	4.957.582
OTRAS OBLIGACIONES POR INTERMEDIACIÓN FINANCIERA	76.000	88.280	83.025	96.148	102.814	592.724	1.170.882	1.043.619
INTERESES Y COMISIONES POR PAGAR	7.951	5.954	6.060	4.827	4.604	166.038	320.362	340.331
ACUMULACIONES Y OTROS PASIVOS	406.573	450.641	590.030	627.334	745.510	2.979.561	5.901.647	4.698.680
OBLIGACIONES SUBORDINADAS	-	-	-	-	-	-	-	47.181
OBLIGACIONES CONVERTIBLES EN CAPITAL	-	-	-	-	-	-	-	-
TOTAL DEL PASIVO	8.992.340	10.904.813	14.237.238	14.308.118	14.531.331	80.777.151	158.375.428	138.428.876
GESTIÓN OPERATIVA	-	-	138.989	166.912	-	-	-	-
TOTAL DE PATRIMONIO	1.076.122	1.252.485	1.154.042	1.154.778	1.341.660	6.862.529	13.724.711	12.922.024
TOTAL DEL PASIVO + PATRIMONIO + GESTIÓN OPERATIVA	10.068.462	12.157.298	15.530.269	15.629.808	15.872.991	87.639.680	172.100.139	151.350.900
CUENTAS DE ORDEN								
CUENTAS CONTINGENTES DEUDORAS	1.823.112	2.002.948	2.934.353	1.643.331	1.485.651	7.969.909	15.355.497	13.313.097
ACTIVOS DE LOS FIDEICOMISOS	2.578.004	2.869.788	3.122.235	3.182.078	3.322.546	26.037.751	52.075.502	70.982.640
OTROS ENCARGOS DE CONFIANZA	-	-	-	-	-	158.058	316.116	496.506
CUENTAS DEUDORAS POR OTROS ENCARGOS DE CONFIANZA (Fondo Mutual Habitacional)	-	-	12.094	10.822	13.937	2.569.599	5.139.918	4.691.623
OTRAS CUENTAS DEUDORAS DEL FONDO MUTUAL HABITACIONAL	-	-	-	-	-	18.906	37.812	38.823
OTRAS CUENTAS DE ORDEN DEUDORAS	9.731.283	11.165.642	13.010.909	23.669.151	15.436.894	131.656.409	258.240.195	210.752.023
OTRAS CUENTAS DE REGISTRO DEUDORAS	-	-	-	-	-	129.056	258.112	298.835
ESTADO DE RESULTADOS DE PUBLICACIÓN (Millones de Bolívares)								
INGRESOS FINANCIEROS	551.201	594.316	497.806	635.155	782.309	3.749.004	7.366.270	6.699.331
GASTOS FINANCIEROS	189.259	185.658	141.035	175.171	210.813	1.122.333	2.202.300	2.324.384
MARGEN FINANCIERO BRUTO	361.942	408.658	356.771	459.984	571.496	2.626.671	5.163.970	4.374.947
Ingresos por recuperaciones de activos financieros	12.963	13.575	7.422	9.573	11.568	116.313	210.740	113.784
Gastos por inconvertibilidad y desvalorización de activos financieros	19.925	31.735	51.282	72.594	88.422	313.419	624.985	531.628
MARGEN FINANCIERO NETO	354.980	390.498	312.911	396.963	494.642	2.429.565	4.749.725	3.957.103
Otros ingresos operativos (1)	150.477	191.031	144.150	183.058	228.587	1.385.034	2.833.307	2.460.391
Otros gastos operativos (2)	23.934	19.930	12.078	16.505	23.781	255.980	478.064	334.291
MARGEN DE INTERMEDIACIÓN FINANCIERA	481.523	561.599	444.983	563.516	699.448	3.558.619	7.104.968	6.083.203
GASTOS DE TRANSFORMACIÓN	324.154	354.741	271.808	348.525	429.514	2.203.874	4.373.595	3.860.027
Gastos de personal	125.990	143.558	110.325	141.197	173.094	1.005.965	1.993.976	1.672.340
Gastos generales y administrativos (3)	180.472	180.488	137.884	177.830	221.022	1.018.711	2.021.223	1.876.743
Aportes al Fondo de Garantía de Depósitos y Protección Bancaria	22.043	24.314	18.366	22.957	27.549	138.074	276.148	239.240
Aportes a la Superintendencia de Bancos y Otras Instituciones Financieras	5.649	6.381	5.233	6.541	7.849	41.124	82.248	71.704
MARGEN OPERATIVO BRUTO	147.369	206.858	173.175	214.991	269.934	1.354.745	2.731.373	2.223.176
Ingresos por bienes realizables	2.441	6.648	800	2.550	2.700	27.945	55.889	46.257
Ingresos por programas especiales	-	-	-	-	-	-	-	-
Ingresos operativos varios	5.932	1.618	3.790	4.115	4.498	141.522	256.044	167.168
Gastos por bienes realizables	3.580	1.620	1.585	2.107	2.435	7.915	15.830	18.192
Gastos por depreciación, amortización y desvalorización de bienes diversos	-	-	-	-	-	115	230	780
Gastos operativos varios	12.337	10.290	10.494	11.791	19.908	243.069	485.703	336.446
MARGEN OPERATIVO NETO	139.825	203.214	165.686	207.758	254.789	1.273.113	2.541.543	2.081.183
Ingresos extraordinarios	1.381	1.354	1.020	1.177	2.868	6.255	12.184	17.832
Gastos Extraordinarios	5.419	3.950	3.067	4.268	6.101	52.253	103.583	84.130
RESULTADO BRUTO ANTES DE IMPUESTOS	135.787	200.618	163.639	204.667	251.556	1.227.115	2.450.144	2.014.885
Impuesto sobre la renta	1.914	2.026	24.650	37.755	58.859	115.109	226.132	173.026
RESULTADO NETO	133.873	198.592	138.989	166.912	192.697	1.112.006	2.224.012	1.841.859
INDICADORES FINANCIEROS (Porcentajes)								
EVALUACIÓN DEL PATRIMONIO								
[Patrimonio + Gestión Operativa] / Activo Total	10,69	11,12	8,63	8,79	8,85	8,97	9,12	9,81
[Patrimonio + Gestión Operativa] / [Activo Total + Inversiones Cedidas]	8,51	9,35	7,77	7,65	7,53	7,37	7,48	7,95
Otros Activos / [Patrimonio + Gestión Operativa]	8,13	7,36	9,51	10,12	8,93	20,31	20,24	23,40
Activo Improductivo / [Patrimonio + Gestión Operativa]	199,66	190,71	285,70	285,73	283,59	336,42	347,69	328,49
CALIDAD DE ACTIVOS								
Provisión para Cartera de Créditos / Cartera de Créditos Bruta	2,13	2,35	2,60	2,66	2,66	2,30	2,27	2,43
Provisión para Cartera de Créditos / Cartera Inmovilizada Bruta	438,06	320,62	306,01	289,13	339,16	294,40	296,17	229,09
Cartera Inmovilizada Bruta / Cartera de Créditos Bruta	0,49	0,73	0,85	0,92	0,78	0,78	0,77	1,06
Activo Improductivo / Activo Total	21,34	19,65	23,79	24,16	23,97	26,34	27,73	28,15
GESTIÓN ADMINISTRATIVA (4)								
Activo Productivo / Pasivo con Costo (5)	121,25	125,97	113,25	118,75	117,59	124,16	122,59	125,63
Brecha Estructural / Activo Total (5)	13,78	16,56	8,92	11,98	11,38	14,33	13,32	14,66
Gastos de Personal / Captaciones del Público Promedio	3,43	3,21	3,15	3,11	3,07	3,39	3,44	3,34
Gastos Operativos / Captaciones del Público Promedio	4,61	4,04	3,94	3,91	3,89	3,37	3,43	3,72
[Gtos. de Personal + Gtos. Operativos] / Activo Productivo Promedio	8,15	7,42	7,33	7,29	7,27	7,39	7,66	7,77
Otros Ingresos Operativos / Activo Promedio	3,54	3,64	3,53	3,48	3,46	4,06	4,21	4,22
[Gtos. de Personal + Gtos. Operativos] / Ingresos Financieros	54,25	54,52	51,93	52,11	52,17	55,82	56,45	54,57
RENTABILIDAD (4)								
Ingreso por Cartera de Créditos / Cartera de Créditos Promedio	16,54	15,93	16,55	16,36	16,28	15,70	15,78	16,70
Ingreso por Inversiones en Títulos Valores / Inversiones en Títulos Valores Promedio	13,64	10,75	11,21	11,11	11,04	9,68	10,05	10,17
Gastos Financieros / Captaciones Promedio con Costos	6,96	5,60	5,47	5,34	5,23	5,62	5,66	7,12
Margen Financiero Bruto / Activo Promedio	7,73	7,47	7,88	7,82	7,80	7,01	7,02	6,80
Ingresos Extraordinarios / Activo Promedio	0,05	-	-	-	-	-	-	-
Resultado Neto / Activo Promedio	3,11	3,63	3,40	3,25	3,11	3,04	3,11	2,97
Resultado Neto / Patrimonio Promedio	29,73	36,31	35,94	35,16	34,01	35,35	35,34	31,64
LIQUIDEZ								
Disponibilidades / Captaciones del Público	23,62	22,52	26,72	27,91	27,58	28,11	28,22	27,74
[Disponibilidades + Inv.Tít.Val.para Negociar y Disp.para la Venta] / Captaciones del Público	29,28	28,03	27,26	28,99	29,98	38,87	38,52	38,32
Cartera de Créditos Neta / Captaciones del Público	59,33	53,41	49,14	53,88	54,99	48,20	48,44	48,81
Cartera de Créditos Neta / [Captaciones del Público + Inversiones Cedidas]	45,03	43,34	43,56	45,82	45,61	38,83	38,91	38,57
[Capt. Oficiales + Inv. Cedidas Oficiales] / [Captaciones del Público + Inversiones Cedidas]	16,86	17,65	16,94	8,28	6,87	14,53	14,70	17,22
Activos a Corto Plazo / Pasivos a Corto Plazo	21,94	19,55	24,56	26,29	26,10	28,61	28,54	29,44

FUENTE: BALANCE GENERAL DE PUBLICACIÓN
GERENCIA GENERAL TÉCNICA - GERENCIA DE ESTADÍSTICAS Y PUBLICACIONES
(1) Incluye: Ingresos por Comisiones por Servicios, Ingresos por Diferencias de Cambio y Operaciones con Derivados, Ingresos por Inversiones en Empresas Filiales y Afiliadas, Ingresos por Inversiones en Sucursales y Ganancia en Inversiones en Títulos Valores.
(2) Incluye: Gastos por Comisiones por Servicios, Gastos por Diferencias de Cambio y Operaciones con Derivados, Gastos por Inversiones en Empresas Filiales y Afiliadas, Gastos por Inversiones en Sucursales y Pérdida en Inversiones en Títulos Valores.
(3) Gastos generales y administrativos excepto (Gastos de personal, Aportes a FOGADE y Aportes a SUEDEBAN)
(4) Anualizados, calculados en base a Saldos Promedios
(5) No es anualizado.

CUADRO Nº II - 11
BANCA UNIVERSAL Y BANCA COMERCIAL
CONSOLIDADO CON SUCURSALES EN EL EXTERIOR
VENEZOLANO DE CRÉDITO, S.A. BANCO UNIVERSAL
EVOLUCIÓN MENSUAL DEL BALANCE GENERAL DE PUBLICACIÓN, ESTADO DE RESULTADOS DE PUBLICACIÓN
E INDICADORES FINANCIEROS CONSOLIDADOS CON SUCURSALES DEL EXTERIOR, SEGÚN RUBRO
diciembre / 2005 - junio - diciembre / 2006

R U B R O	2 0 0 5		2 0 0 6			Universal y Comercial	SISTEMA BANCARIO	
	diciembre	junio	octubre	noviembre	diciembre		Consolidado	Sin Consolidar
BALANCE GENERAL DE PUBLICACIÓN (Millones de Bolívares)								
ACTIVO								
DISPONIBILIDADES	268.563	376.325	556.633	634.404	681.587	21.036.273	41.614.077	35.248.775
INVERSIONES EN TÍTULOS VALORES	656.555	781.744	1.154.058	1.250.924	1.376.374	26.836.057	50.137.590	44.876.372
CARTERA DE CRÉDITOS	718.817	792.807	863.631	918.397	965.188	36.072.199	71.434.660	62.022.574
INTERESES Y COMISIONES POR COBRAR	11.465	12.604	12.269	13.389	15.139	699.152	1.368.423	1.287.935
INVERSIONES EN EMPRESAS FILIALES, AFILIADAS Y SUCURSALES	5.630	5.201	5.206	5.207	5.208	495.348	2.558.098	2.410.135
BIENES REALIZABLES	7.184	6.589	6.409	7.164	7.133	11.307	22.614	69.291
BIENES DE USO	28.402	26.613	26.202	26.909	27.769	1.095.658	2.186.502	2.401.413
OTROS ACTIVOS	22.102	16.682	23.604	26.402	31.217	1.393.686	2.778.175	3.034.405
TOTAL DEL ACTIVO	1.718.718	2.018.565	2.648.012	2.882.796	3.109.615	87.639.680	172.100.139	151.350.900
PASIVO								
CAPTACIONES DEL PÚBLICO	1.410.947	1.395.366	2.012.566	2.244.801	2.355.093	74.831.380	147.457.824	127.065.200
OBLIGACIONES CON EL BCV	-	-	-	-	-	3.796	7.592	5.796
CAPTACIONES Y OBLIGACIONES CON EL BANAP	-	-	-	-	-	35.031	70.062	270.487
OTROS FINANCIAMIENTOS OBTENIDOS	41.644	357.060	327.191	320.991	428.044	2.168.621	3.447.059	4.957.582
OTRAS OBLIGACIONES POR INTERMEDIACIÓN FINANCIERA	4.988	7.967	1.984	2.432	4.506	592.724	1.170.882	1.043.619
INTERESES Y COMISIONES POR PAGAR	1.124	538	595	502	793	166.038	320.362	340.331
ACUMULACIONES Y OTROS PASIVOS	79.230	65.793	91.565	92.210	93.236	2.979.561	5.901.647	4.698.680
OBLIGACIONES SUBORDINADAS	-	-	-	-	-	-	-	47.181
OBLIGACIONES CONVERTIBLES EN CAPITAL	-	-	-	-	-	-	-	-
TOTAL DEL PASIVO	1.537.933	1.826.724	2.433.901	2.660.936	2.881.672	80.777.151	158.375.428	138.428.876
GESTIÓN OPERATIVA	-	-	37.733	45.085	-	-	-	-
TOTAL DE PATRIMONIO	180.785	191.841	176.378	176.775	227.943	6.862.529	13.724.711	12.922.024
TOTAL DEL PASIVO + PATRIMONIO + GESTIÓN OPERATIVA	1.718.718	2.018.565	2.648.012	2.882.796	3.109.615	87.639.680	172.100.139	151.350.900
CUENTAS DE ORDEN								
CUENTAS CONTINGENTES DEUDORAS	276.391	298.345	368.879	428.389	809.242	7.969.909	15.355.497	13.313.097
ACTIVOS DE LOS FIDEICOMISOS	2.779.697	2.844.306	2.907.477	689.638	707.051	26.037.751	52.075.502	70.982.640
OTROS ENCARGOS DE CONFIANZA	96.807	96.807	-	-	-	158.058	316.116	496.506
CUENTAS DEUDORAS POR OTROS ENCARGOS DE CONFIANZA (Fondo Mutual Habitacional)	-	-	-	-	-	2.569.959	5.139.918	4.691.623
OTRAS CUENTAS DEUDORAS DEL FONDO MUTUAL HABITACIONAL	-	-	-	-	-	18.906	37.812	38.823
OTRAS CUENTAS DE ORDEN DEUDORAS	2.506.872	2.793.169	3.199.380	3.445.281	3.386.794	131.656.409	258.240.195	210.752.023
OTRAS CUENTAS DE REGISTRO DEUDORAS	-	-	-	-	-	129.056	258.112	298.835
ESTADO DE RESULTADOS DE PUBLICACIÓN (Millones de Bolívares)								
INGRESOS FINANCIEROS	90.428	95.113	78.827	99.054	121.565	3.749.004	7.366.270	6.699.331
GASTOS FINANCIEROS	15.589	14.344	11.992	15.829	20.275	1.122.333	2.202.300	2.324.384
MARGEN FINANCIERO BRUTO	74.839	80.769	66.835	83.225	101.290	2.626.671	5.163.970	4.374.947
Ingresos por recuperaciones de activos financieros	227	205	533	535	535	116.313	210.740	113.784
Gastos por incobrabilidad y desvalorización de activos financieros	1	367	583	1.312	1.385	313.419	624.985	531.628
MARGEN FINANCIERO NETO	75.065	80.607	66.785	82.448	100.440	2.429.565	4.749.725	3.957.103
Otros ingresos operativos (1)	29.836	28.943	23.678	32.454	42.882	1.385.034	2.833.307	2.460.391
Otros gastos operativos (2)	4.422	4.156	3.115	3.956	4.605	255.980	478.064	334.291
MARGEN DE INTERMEDIACIÓN FINANCIERA	100.479	105.394	87.348	110.946	138.717	3.558.619	7.104.968	6.083.203
GASTOS DE TRANSFORMACIÓN	57.360	58.665	49.643	62.415	75.949	2.203.874	4.373.595	3.860.027
Gastos de personal	28.560	30.429	27.363	34.484	41.937	1.005.965	1.993.976	1.672.340
Gastos generales y administrativos (3)	25.266	24.291	18.966	23.788	29.040	1.018.711	2.021.223	1.876.743
Aportes al Fondo de Garantía de Depósitos y Protección Bancaria	2.654	3.061	2.515	3.144	3.773	138.074	276.148	239.240
Aportes a la Superintendencia de Bancos y Otras Instituciones Financieras	880	884	799	999	1.199	41.124	82.248	71.704
MARGEN OPERATIVO BRUTO	43.119	46.729	37.705	48.531	62.768	1.354.745	2.731.373	2.223.176
Ingresos por bienes realizables	6.001	1.375	2.732	3.722	4.457	27.945	55.889	46.257
Ingresos por programas especiales	-	-	-	-	-	-	-	-
Ingresos operativos varios	5.049	4.208	4.728	5.643	5.495	141.522	256.044	167.168
Gastos por bienes realizables	409	244	353	357	444	7.915	15.830	18.192
Gastos por depreciación, amortización y desvalorización de bienes diversos	57	1	-	-	-	115	230	780
Gastos operativos varios	2.449	1.607	1.678	4.463	2.951	243.069	485.703	336.446
MARGEN OPERATIVO NETO	51.254	50.460	43.134	53.076	69.325	1.273.113	2.541.543	2.081.183
Ingresos extraordinarios	140	194	349	349	131	6.255	12.184	17.832
Gastos Extraordinarios	380	528	250	340	402	52.253	103.583	84.130
RESULTADO BRUTO ANTES DE IMPUESTOS	51.014	50.126	43.233	53.085	69.054	1.227.115	2.450.144	2.014.885
Impuesto sobre la renta	14.000	9.300	5.500	8.000	12.500	115.109	226.132	173.026
RESULTADO NETO	37.014	40.826	37.733	45.085	56.554	1.112.006	2.224.012	1.841.859
INDICADORES FINANCIEROS (Porcentajes)								
EVALUACIÓN DEL PATRIMONIO								
[Patrimonio + Gestión Operativa] / Activo Total	10,52	9,50	8,09	7,84	7,33	8,97	9,12	9,81
[Patrimonio + Gestión Operativa] / [Activo Total + Inversiones Cedidas]	10,52	7,99	8,09	7,84	7,33	7,37	7,48	7,95
Otros Activos / [Patrimonio + Gestión Operativa]	12,23	8,70	11,02	11,90	13,70	20,31	20,24	23,40
Activo Improductivo / [Patrimonio + Gestión Operativa]	182,29	215,42	280,02	308,88	324,44	336,42	347,69	328,49
CALIDAD DE ACTIVOS								
Provisión para Cartera de Créditos / Cartera de Créditos Bruta	1,70	1,59	1,51	1,48	1,40	2,30	2,27	2,43
Provisión para Cartera de Créditos / Cartera Inmovilizada Bruta	336,43	276,67	312,60	433,43	322,82	294,40	296,17	229,09
Cartera Inmovilizada Bruta / Cartera de Créditos Bruta	0,51	0,58	0,48	0,34	0,44	0,78	0,77	1,06
Activo Improductivo / Activo Total	19,17	20,47	22,64	23,77	23,78	26,34	27,73	28,15
GESTIÓN ADMINISTRATIVA (4)								
Activo Productivo / Pasivo con Costo (5)	157,03	153,87	163,36	165,46	157,67	124,16	122,59	125,63
Brecha Estructural / Activo Total (5)	29,35	27,84	30,00	30,16	27,88	14,33	13,32	14,66
Gastos de Personal / Captaciones del Público Promedio	4,65	4,47	4,77	4,60	4,46	3,39	3,44	3,34
Gastos Operativos / Captaciones del Público Promedio	4,02	3,57	3,52	3,38	3,29	3,37	3,43	3,72
[Gtos. de Personal + Gtos. Operativos] / Activo Productivo Promedio	7,94	7,78	7,81	7,60	7,41	7,39	7,66	7,77
Otros Ingresos Operativos / Activo Promedio	4,44	3,80	3,99	4,02	4,00	4,06	4,21	4,22
[Gtos. de Personal + Gtos. Operativos] / Ingresos Financieros	59,29	57,53	58,22	58,25	58,01	55,82	56,45	54,57
RENTABILIDAD (4)								
Ingreso por Cartera de Créditos / Cartera de Créditos Promedio	16,94	15,55	15,39	15,16	15,05	15,70	15,78	16,70
Ingreso por Inversiones en Títulos Valores / Inversiones en Títulos Valores Promedio	9,09	11,58	11,77	11,29	10,88	9,68	10,05	10,17
Gastos Financieros / Captaciones Promedio con Costos	3,80	3,92	4,21	4,23	4,28	5,62	5,66	7,12
Margen Financiero Bruto / Activo Promedio	9,14	8,89	8,90	8,58	8,34	7,01	7,02	6,80
Ingresos Extraordinarios / Activo Promedio	-	-	-	-	-	-	-	-
Resultado Neto / Activo Promedio	5,09	4,50	4,79	4,51	4,46	3,04	3,11	2,97
Resultado Neto / Patrimonio Promedio	47,84	47,48	55,65	54,17	54,32	35,35	35,34	31,64
LIQUIDEZ								
Disponibilidades / Captaciones del Público	19,03	26,97	27,66	28,26	28,94	28,11	28,22	27,74
[Disponibilidades + Inv.Tít.Val.para Negociar y Disp.para la Venta] / Captaciones del Público	19,20	27,21	27,88	30,79	29,18	38,87	38,52	38,32
Cartera de Créditos Neta / Captaciones del Público	50,95	56,82	42,91	40,91	40,98	48,20	48,44	48,81
Cartera de Créditos Neta / [Captaciones del Público + Inversiones Cedidas]	50,95	44,61	42,91	40,91	40,98	38,83	38,91	38,57
[Capt. Oficiales + Inv. Cedidas Oficiales] / [Captaciones del Público + Inversiones Cedidas]	0,23	0,32	0,33	0,27	0,20	14,53	14,70	17,22
Activos a Corto Plazo / Pasivos a Corto Plazo	17,88	25,04	30,98	29,72	34,37	28,61	28,54	29,44

CUADRO Nº II - 12
BANCA UNIVERSAL Y BANCA COMERCIAL
CONSOLIDADO CON SUCURSALES EN EL EXTERIOR
CORP BANCA, C.A. BANCO UNIVERSAL
EVOLUCIÓN MENSUAL DEL BALANCE GENERAL DE PUBLICACIÓN, ESTADO DE RESULTADOS DE PUBLICACIÓN
E INDICADORES FINANCIEROS CONSOLIDADOS CON SUCURSALES DEL EXTERIOR, SEGÚN RUBRO
diciembre / 2005 - junio - diciembre / 2006

R U B R O	2 0 0 5		2 0 0 6			Universal y Comercial	SISTEMA BANCARIO	
	diciembre	junio	octubre	noviembre	diciembre		Consolidado	Sin Consolidar
BALANCE GENERAL DE PUBLICACIÓN (Millones de Bolívares)								
ACTIVO								
DISPONIBILIDADES	359.962	651.036	1.134.195	1.109.773	915.058	21.036.273	41.614.077	35.248.775
INVERSIONES EN TÍTULOS VALORES	818.123	688.726	634.482	661.999	577.821	26.836.057	50.137.590	44.876.372
CARTERA DE CRÉDITOS	911.773	992.810	1.301.681	1.411.085	1.513.644	36.072.199	71.434.660	62.022.574
INTERESES Y COMISIONES POR COBRAR	24.161	22.764	25.290	26.508	24.601	699.152	1.368.423	1.287.935
INVERSIONES EN EMPRESAS FILIALES, AFILIADAS Y SUCURSALES	74.001	79.138	83.524	81.264	82.187	495.348	2.558.098	2.410.135
BIENES REALIZABLES	401	212	148	134	121	11.307	22.614	69.291
BIENES DE USO	26.726	26.087	24.778	24.866	25.062	1.095.658	2.186.502	2.401.413
OTROS ACTIVOS	100.968	96.721	92.514	118.666	95.861	1.393.686	2.778.175	3.034.405
TOTAL DEL ACTIVO	2.316.115	2.557.494	3.296.612	3.434.295	3.234.355	87.639.680	172.100.139	151.350.900
PASIVO								
CAPTACIONES DEL PÚBLICO	1.876.610	2.104.771	2.826.896	2.910.185	2.716.436	74.831.380	147.457.824	127.065.200
OBLIGACIONES CON EL BCV	987	1.277	2.096	1.983	3.796	3.796	7.592	5.796
CAPTACIONES Y OBLIGACIONES CON EL BANAP	-	-	-	-	-	35.031	70.062	270.487
OTROS FINANCIAMIENTOS OBTENIDOS	21.104	9.165	15.802	58.106	34.267	2.168.621	3.447.059	4.957.582
OTRAS OBLIGACIONES POR INTERMEDIACIÓN FINANCIERA	12.602	28.937	34.189	33.866	31.939	592.724	1.170.882	1.043.619
INTERESES Y COMISIONES POR PAGAR	4.659	4.189	5.511	4.873	4.887	166.038	320.362	340.331
ACUMULACIONES Y OTROS PASIVOS	161.747	162.192	120.177	120.403	128.123	2.979.561	5.901.647	4.698.680
OBLIGACIONES SUBORDINADAS	-	-	-	-	-	-	-	47.181
OBLIGACIONES CONVERTIBLES EN CAPITAL	-	-	-	-	-	-	-	-
TOTAL DEL PASIVO	2.077.709	2.310.531	3.004.671	3.129.416	2.919.448	80.777.151	158.375.428	138.428.876
GESTIÓN OPERATIVA	-	-	41.171	52.944	-	-	-	-
TOTAL DE PATRIMONIO	238.406	246.963	250.770	251.935	314.907	6.862.529	13.724.711	12.922.024
TOTAL DEL PASIVO + PATRIMONIO + GESTIÓN OPERATIVA	2.316.115	2.557.494	3.296.612	3.434.295	3.234.355	87.639.680	172.100.139	151.350.900
CUENTAS DE ORDEN								
CUENTAS CONTINGENTES DEUDORAS	170.829	211.791	196.591	136.862	100.870	7.969.909	15.355.497	13.313.097
ACTIVOS DE LOS FIDEICOMISOS	172.714	126.456	145.710	145.369	145.470	26.037.751	52.075.502	70.982.640
OTROS ENCARGOS DE CONFIANZA	1.546	662	662	662	662	158.058	316.116	496.506
CUENTAS DEUDORAS POR OTROS ENCARGOS DE CONFIANZA (Fondo Mutual Habitacional)	36.244	41.057	43.564	44.392	46.194	2.569.959	5.139.918	4.691.623
OTRAS CUENTAS DEUDORAS DEL FONDO MUTUAL HABITACIONAL	891	816	852	862	856	18.906	37.812	38.823
OTRAS CUENTAS DE ORDEN DEUDORAS	1.635.305	1.843.476	2.162.482	2.319.638	2.459.687	131.656.409	258.240.195	210.752.023
OTRAS CUENTAS DE REGISTRO DEUDORAS	-	-	-	-	-	129.056	258.112	298.835
ESTADO DE RESULTADOS DE PUBLICACIÓN (Millones de Bolívares)								
INGRESOS FINANCIEROS	96.480	109.028	98.654	128.685	158.026	3.749.004	7.366.270	6.699.331
GASTOS FINANCIEROS	19.523	24.719	20.538	27.180	33.894	1.122.333	2.202.300	2.324.384
MARGEN FINANCIERO BRUTO	76.957	84.309	78.116	101.505	124.132	2.626.671	5.163.970	4.374.947
Ingresos por recuperaciones de activos financieros	3.802	5.939	3.183	4.038	5.242	116.313	210.740	113.784
Gastos por incobrabilidad y desvalorización de activos financieros	5.745	4.654	7.715	9.502	12.062	313.419	624.985	531.628
MARGEN FINANCIERO NETO	75.014	85.594	73.584	96.041	117.312	2.429.565	4.749.725	3.957.103
Otros ingresos operativos (1)	65.468	35.694	36.499	45.262	55.471	1.385.034	2.833.307	2.460.391
Otros gastos operativos (2)	953	566	201	254	1.332	255.980	478.064	334.291
MARGEN DE INTERMEDIACIÓN FINANCIERA	139.529	120.722	109.882	141.049	171.451	3.558.619	7.104.968	6.083.203
GASTOS DE TRANSFORMACIÓN	76.161	79.157	60.550	78.885	97.605	2.203.874	4.373.595	3.860.027
Gastos de personal	28.312	31.073	26.012	33.624	42.437	1.005.965	1.993.976	1.672.340
Gastos generales y administrativos (3)	44.480	43.396	31.418	41.360	50.487	1.018.711	2.021.223	1.876.743
Aportes a la Superintendencia de Depósitos y Protección Bancaria	2.440	3.678	2.364	2.949	3.533	138.074	276.148	239.240
Aportes a la Superintendencia de Bancos y Otras Instituciones Financieras	929	1.010	756	952	1.148	41.124	82.248	71.704
MARGEN OPERATIVO BRUTO	63.368	41.565	49.332	62.164	73.846	1.354.745	2.731.373	2.223.176
Ingresos por bienes realizables	107	256	673	673	701	27.945	55.889	46.257
Ingresos por programas especiales	-	-	-	-	-	-	-	-
Ingresos operativos varios	10.630	13.857	5.717	7.421	10.825	141.522	256.044	167.168
Gastos por bienes realizables	480	396	258	407	465	7.915	15.830	18.192
Gastos por depreciación, amortización y desvalorización de bienes diversos	108	108	74	93	113	115	230	780
Gastos operativos varios	10.495	9.232	15.147	17.630	21.472	243.069	485.703	336.446
MARGEN OPERATIVO NETO	63.022	45.942	40.243	52.128	63.322	1.273.113	2.541.543	2.081.183
Ingresos extraordinarios	862	874	2.278	2.310	3.169	6.255	12.184	17.832
Gastos Extraordinarios	702	858	1.142	1.265	1.427	52.253	103.583	84.130
RESULTADO BRUTO ANTES DE IMPUESTOS	63.182	45.958	41.379	53.173	65.064	1.227.115	2.450.144	2.014.885
Impuesto sobre la renta	137	534	208	229	858	115.109	226.132	173.026
RESULTADO NETO	63.045	45.424	41.171	52.944	64.206	1.112.006	2.224.012	1.841.859
INDICADORES FINANCIEROS (Porcentajes)								
EVALUACIÓN DEL PATRIMONIO								
[Patrimonio + Gestión Operativa] / Activo Total	10,29	11,41	9,77	10,14	10,82	8,97	9,12	9,81
[Patrimonio + Gestión Operativa] / [Activo Total + Inversiones Cedidas]	8,49	9,87	8,94	9,29	9,77	7,37	7,48	7,95
Otros Activos / [Patrimonio + Gestión Operativa]	42,35	39,16	31,69	38,92	30,44	20,31	20,24	23,40
Activo Improductivo / [Patrimonio + Gestión Operativa]	219,79	204,90	258,95	245,44	245,12	336,42	347,69	328,49
CALIDAD DE ACTIVOS								
Provisión para Cartera de Créditos / Cartera de Créditos Bruta	1,59	1,55	1,41	1,39	1,40	2,30	2,27	2,43
Provisión para Cartera de Créditos / Cartera Inmovilizada Bruta	264,61	186,58	201,56	189,02	228,38	294,40	296,17	229,09
Cartera Inmovilizada Bruta / Cartera de Créditos Bruta	0,60	0,83	0,70	0,73	0,61	0,78	0,77	1,06
Activo Improductivo / Activo Total	22,62	19,79	22,93	21,79	23,87	26,34	27,73	28,15
GESTIÓN ADMINISTRATIVA (4)								
Activo Productivo / Pasivo con Costo (5)	136,99	146,69	141,36	145,60	137,66	124,16	122,59	125,63
Brecha Estructural / Activo Total (5)	20,89	25,53	22,55	24,49	20,83	14,33	13,32	14,66
Gastos de Personal / Captaciones del Público Promedio	3,28	3,18	3,29	3,25	3,29	3,39	3,44	3,34
Gastos Operativos / Captaciones del Público Promedio	5,05	4,44	4,25	4,24	4,20	3,37	3,43	3,72
[Gtos. de Personal + Gtos. Operativos] / Activo Productivo Promedio	8,51	7,84	7,87	7,85	7,89	7,39	7,66	7,77
Otros Ingresos Operativos / Activo Promedio	7,07	4,16	4,41	4,28	4,32	4,06	4,21	4,22
[Gtos. de Personal + Gtos. Operativos] / Ingresos Financieros	70,57	68,30	62,49	62,42	62,68	55,82	56,45	54,57
RENTABILIDAD (4)								
Ingreso por Cartera de Créditos / Cartera de Créditos Promedio	16,06	15,78	16,38	16,25	16,18	15,70	15,78	16,70
Ingreso por Inversiones en Títulos Valores / Inversiones en Títulos Valores Promedio	7,51	5,88	8,02	8,29	8,09	9,68	10,05	10,17
Gastos Financieros / Captaciones Promedio con Costos	3,18	3,84	4,03	4,08	4,11	5,62	5,66	7,12
Margen Financiero Bruto / Activo Promedio	7,72	7,05	7,79	7,75	7,71	7,01	7,02	6,80
Ingresos Extraordinarios / Activo Promedio	0,11	0,07	0,17	0,14	0,15	-	-	-
Resultado Neto / Activo Promedio	5,67	3,80	4,14	4,10	4,06	3,04	3,11	2,97
Resultado Neto / Patrimonio Promedio	56,35	38,11	43,80	44,41	43,73	35,35	35,34	31,64
LIQUIDEZ								
Disponibilidades / Captaciones del Público	19,18	30,93	40,12	38,13	33,69	28,11	28,22	27,74
[Disponibilidades + Inv.Tít.Val.para Negociar y Disp.para la Venta] / Captaciones del Público	52,81	58,24	59,03	58,45	42,35	38,87	38,52	38,32
Cartera de Créditos Neta / Captaciones del Público	48,59	47,17	46,05	48,49	55,72	48,20	48,44	48,81
Cartera de Créditos Neta / [Captaciones del Público + Inversiones Cedidas]	38,48	39,87	41,66	43,85	49,42	38,83	38,91	38,57
[Capt. Oficiales + Inv. Cedidas Oficiales] / [Captaciones del Público + Inversiones Cedidas]	6,20	4,61	7,91	3,81	3,53	14,53	14,70	17,22
Activos a Corto Plazo / Pasivos a Corto Plazo	19,16	32,06	44,33	41,65	34,60	28,61	28,54	29,44

FUENTE: BALANCE GENERAL DE PUBLICACIÓN
GERENCIA GENERAL TÉCNICA - GERENCIA DE ESTADÍSTICAS Y PUBLICACIONES
(1) Incluye: Ingresos por Comisiones por Servicios, Ingresos por Diferencias de Cambio y Operaciones con Derivados, Ingresos por Inversiones en Empresas Filiales y Afiliadas, Ingresos por Inversiones en Sociedades y Ganancia en Inversiones en Títulos Valores.
(2) Incluye: Gastos por Comisiones por Servicios, Gastos por Diferencias de Cambio y Operaciones con Derivados, Gastos por Inversiones en Empresas Filiales y Afiliadas, Gastos por Inversiones en Sociedades y Pérdidas en Inversiones en Títulos Valores.
(3) Gastos generales y administrativos excepto (Gastos de personal, Aportes a FOGAIE y Aportes a SUDERBAN)
(4) Anualizados, calculados en base a Saldos Promedios
(5) No es anualizado.

CUADRO Nº II - 13
BANCA UNIVERSAL Y BANCA COMERCIAL
CONSOLIDADO CON SUCURSALES EN EL EXTERIOR
BANCO INDUSTRIAL DE VENEZUELA, C.A.
EVOLUCIÓN MENSUAL DEL BALANCE GENERAL DE PUBLICACIÓN, ESTADO DE RESULTADOS DE PUBLICACIÓN
E INDICADORES FINANCIEROS CONSOLIDADOS CON SUCURSALES DEL EXTERIOR, SEGÚN RUBRO
diciembre / 2005 - junio - diciembre / 2006

R U B R O	2 0 0 5		2 0 0 6			Universal y Comercial	SISTEMA BANCARIO	
	diciembre	junio	octubre	noviembre	diciembre		Consolidado	Sin Consolidar
BALANCE GENERAL DE PUBLICACIÓN (Millones de Bolívares)								
ACTIVO								
DISPONIBILIDADES	1.070.889	1.893.076	2.201.602	2.204.818	2.145.488	21.036.273	41.614.077	35.248.775
INVERSIONES EN TÍTULOS VALORES	4.430.480	5.297.338	5.765.726	6.528.066	7.061.347	26.836.057	50.137.590	44.876.372
CARTERA DE CRÉDITOS	397.725	517.902	664.529	696.454	735.655	36.072.199	71.434.660	62.022.574
INTERESES Y COMISIONES POR COBRAR	49.471	84.024	95.887	71.143	97.679	699.152	1.368.423	1.287.935
INVERSIONES EN EMPRESAS FILIALES, AFILIADAS Y SUCURSALES	111.856	161.674	212.374	212.929	213.237	495.348	2.558.098	2.410.135
BIENES REALIZABLES	3.223	4.659	2.232	1.959	1.596	11.307	22.614	69.291
BIENES DE USO	32.235	36.142	34.602	34.366	34.155	1.095.658	2.186.502	2.401.413
OTROS ACTIVOS	25.285	22.601	29.823	24.136	136.809	1.393.686	2.778.175	3.034.405
TOTAL DEL ACTIVO	6.121.164	8.017.416	9.006.775	9.773.864	10.425.966	87.639.680	172.100.139	151.350.900
PASIVO								
CAPTACIONES DEL PÚBLICO	5.001.066	6.185.007	7.357.689	8.309.532	8.600.286	74.831.380	147.457.824	127.065.200
OBLIGACIONES CON EL BCV	-	-	-	-	-	3.796	7.592	5.796
CAPTACIONES Y OBLIGACIONES CON EL BANAP	1.042	204	338	426	388	35.031	70.062	270.487
OTROS FINANCIAMIENTOS OBTENIDOS	547.236	267.616	703.625	555.032	826.926	2.168.621	3.447.059	4.957.582
OTRAS OBLIGACIONES POR INTERMEDIACIÓN FINANCIERA	19.280	64.185	18.420	15.699	15.783	592.724	1.170.882	1.043.619
INTERESES Y COMISIONES POR PAGAR	14.400	22.576	27.001	26.358	37.858	166.038	320.362	340.331
ACUMULACIONES Y OTROS PASIVOS	289.683	1.042.314	374.070	373.405	462.819	2.979.561	5.901.647	4.698.680
OBLIGACIONES SUBORDINADAS	-	-	-	-	-	-	-	47.181
OBLIGACIONES CONVERTIBLES EN CAPITAL	-	-	-	-	-	-	-	-
TOTAL DEL PASIVO	5.872.707	7.581.902	8.481.143	9.280.452	9.944.060	80.777.151	158.375.428	138.428.876
GESTIÓN OPERATIVA	-	-	54.722	60.278	-	-	-	-
TOTAL DE PATRIMONIO	248.457	435.514	470.910	433.134	481.906	6.862.529	13.724.711	12.922.024
TOTAL DEL PASIVO + PATRIMONIO + GESTIÓN OPERATIVA	6.121.164	8.017.416	9.006.775	9.773.864	10.425.966	87.639.680	172.100.139	151.350.900
CUENTAS DE ORDEN								
CUENTAS CONTINGENTES DEUDORAS	663.379	645.477	778.493	645.206	646.865	7.969.909	15.355.497	13.313.097
ACTIVOS DE LOS FIDEICOMISOS	7.469.938	5.873.740	6.566.017	6.568.252	5.919.470	26.037.751	52.075.502	70.982.640
OTROS ENCARGOS DE CONFIANZA	2.399	2.399	-	-	-	158.058	316.116	496.506
CUENTAS DEUDORAS POR OTROS ENCARGOS DE CONFIANZA (Fondo Mutual Habitacional)	-	-	-	-	-	2.569.959	5.139.918	4.691.623
OTRAS CUENTAS DEUDORAS DEL FONDO MUTUAL HABITACIONAL	-	-	-	-	-	18.906	37.812	38.823
OTRAS CUENTAS DE ORDEN DEUDORAS	12.464.657	11.885.332	13.080.445	21.296.165	24.440.433	131.656.409	258.240.195	210.752.023
OTRAS CUENTAS DE REGISTRO DEUDORAS	2.318	12.415	12.415	12.415	12.415	129.056	258.112	298.835
ESTADO DE RESULTADOS DE PUBLICACIÓN (Millones de Bolívares)								
INGRESOS FINANCIEROS	165.261	238.839	153.756	191.621	247.536	3.749.004	7.366.270	6.699.331
GASTOS FINANCIEROS	78.331	99.481	80.656	99.650	123.053	1.122.333	2.202.300	2.324.384
MARGEN FINANCIERO BRUTO	86.930	139.358	73.100	91.971	124.483	2.626.671	5.163.970	4.374.947
Ingresos por recuperaciones de activos financieros	10.642	17.650	13.867	14.699	16.363	116.313	210.740	113.784
Gastos por incoobrabilidad y desvalorización de activos financieros	14.982	21.772	9.852	13.341	25.917	313.419	624.985	531.628
MARGEN FINANCIERO NETO	82.590	135.236	77.115	93.329	114.929	2.429.565	4.749.725	3.957.103
Otros ingresos operativos (1)	61.830	74.141	117.940	138.513	151.366	1.385.034	2.833.307	2.460.391
Otros gastos operativos (2)	19.347	19.996	12.157	17.230	25.548	255.980	478.064	334.291
MARGEN DE INTERMEDIACIÓN FINANCIERA	125.073	189.381	182.898	214.612	240.747	3.558.619	7.104.968	6.083.203
GASTOS DE TRANSFORMACIÓN	148.339	142.957	90.770	130.776	193.824	2.203.874	4.373.595	3.860.027
Gastos de personal	83.710	86.496	58.195	88.697	131.759	1.005.965	1.993.976	1.672.340
Gastos generales y administrativos (3)	60.248	49.157	24.946	32.543	50.621	1.018.711	2.021.223	1.876.743
Aportes al Fondo de Garantía de Depósitos y Protección Bancaria	2.506	4.980	5.925	7.406	8.888	138.074	276.148	239.240
Aportes a la Superintendencia de Bancos y Otras Instituciones Financieras	1.875	2.324	1.704	2.130	2.556	41.124	82.248	71.704
MARGEN OPERATIVO BRUTO	(23.266)	46.424	92.128	83.836	46.923	1.354.745	2.731.373	2.223.176
Ingresos por bienes realizables	594	930	3.692	3.715	3.715	27.945	55.889	46.257
Ingresos por programas especiales	-	-	-	-	-	-	-	-
Ingresos operativos varios	16.886	1.352	1.046	1.695	20.887	141.522	256.044	167.168
Gastos por bienes realizables	2.436	2.034	930	1.211	1.241	7.915	15.830	18.192
Gastos por depreciación, amortización y desvalorización de bienes diversos	1	1	1	1	1	115	230	780
Gastos operativos varios	4.008	2.314	40.378	26.904	6.624	243.069	485.703	336.446
MARGEN OPERATIVO NETO	(12.231)	44.357	55.557	61.130	63.659	1.273.113	2.541.543	2.081.183
Ingresos extraordinarios	111	-	-	-	-	6.255	12.184	17.832
Gastos Extraordinarios	74	79	164	181	209	52.253	103.583	84.130
RESULTADO BRUTO ANTES DE IMPUESTOS	(12.194)	44.278	55.393	60.949	63.450	1.227.115	2.450.144	2.014.885
Impuesto sobre la renta	404	3.688	671	671	1.610	115.109	226.132	173.026
RESULTADO NETO	(12.598)	40.590	54.722	60.278	61.840	1.112.006	2.224.012	1.841.859
INDICADORES FINANCIEROS (Porcentajes)								
EVALUACIÓN DEL PATRIMONIO								
[Patrimonio + Gestión Operativa] / Activo Total	4,06	6,86	8,85	7,61	7,06	8,97	9,12	9,81
[Patrimonio + Gestión Operativa] / [Activo Total + Inversiones Cedidas]	3,85	5,80	6,75	6,26	5,97	7,37	7,48	7,95
Otros Activos / [Patrimonio + Gestión Operativa]	10,18	5,19	5,67	4,89	28,39	20,31	20,24	23,40
Activo Improductivo / [Patrimonio + Gestión Operativa]	503,06	495,42	481,17	507,50	535,78	336,42	347,69	328,49
CALIDAD DE ACTIVOS								
Provisión para Cartera de Créditos / Cartera de Créditos Bruta	18,32	14,58	12,28	10,81	9,95	2,30	2,27	2,43
Provisión para Cartera de Créditos / Cartera Inmovilizada Bruta	127,81	143,48	111,50	111,96	118,47	294,40	296,17	229,09
Cartera Inmovilizada Bruta / Cartera de Créditos Bruta	14,33	10,16	11,01	9,66	8,40	0,78	0,77	1,06
Activo Improductivo / Activo Total	20,42	26,91	28,08	25,62	24,76	26,34	27,73	28,15
GESTIÓN ADMINISTRATIVA (4)								
Activo Productivo / Pasivo con Costo (5)	169,80	207,44	168,56	208,12	196,65	124,16	122,59	125,63
Brecha Estructural / Activo Total (5)	32,71	37,85	29,25	38,64	36,98	14,33	13,32	14,66
Gastos de Personal / Captaciones del Público Promedio	4,49	2,92	2,80	3,02	3,33	3,39	3,44	3,34
Gastos Operativos / Captaciones del Público Promedio	2,55	1,66	1,40	1,38	1,52	3,37	3,43	3,72
[Gtos. de Personal + Gtos. Operativos] / Activo Productivo Promedio	8,04	4,99	4,56	4,81	5,30	7,39	7,66	7,77
Otros Ingresos Operativos / Activo Promedio	4,02	2,02	3,31	3,10	3,07	4,06	4,21	4,22
[Gtos. de Personal + Gtos. Operativos] / Ingresos Financieros	91,04	56,80	55,46	59,97	65,39	55,82	56,45	54,57
RENTABILIDAD (4)								
Ingreso por Cartera de Créditos / Cartera de Créditos Promedio	12,54	13,66	13,22	13,23	13,30	15,70	15,78	16,70
Ingreso por Inversiones en Títulos Valores / Inversiones en Títulos Valores Promedio	8,08	8,08	7,50	7,27	7,31	9,68	10,05	10,17
Gastos Financieros / Captaciones Promedio con Costos	7,13	7,30	7,97	7,93	7,99	5,62	5,66	7,12
Margen Financiero Bruto / Activo Promedio	3,36	3,69	3,16	3,11	3,21	7,01	7,02	6,80
Ingresos Extraordinarios / Activo Promedio	-	-	-	-	-	-	-	-
Resultado Neto / Activo Promedio	0,16	1,07	1,56	1,41	1,25	3,04	3,11	2,97
Resultado Neto / Patrimonio Promedio	2,78	26,58	33,43	30,32	26,89	35,35	35,34	31,64
LIQUIDEZ								
Disponibilidades / Captaciones del Público	21,41	30,61	29,92	26,53	24,95	28,11	28,22	27,74
[Disponibilidades + Inv.Tít.Val.para Negociar y Disp.para la Venta] / Captaciones del Público	25,85	42,04	77,58	54,01	60,68	38,87	38,52	38,32
Cartera de Créditos Neta / Captaciones del Público	7,95	8,37	9,03	8,38	8,55	48,20	48,44	48,81
Cartera de Créditos Neta / [Captaciones del Público + Inversiones Cedidas]	7,45	6,78	6,54	6,68	7,00	38,83	38,91	38,57
[Capt. Oficiales + Inv. Cedidas Oficiales] / [Captaciones del Público + Inversiones Cedidas]	39,88	51,22	49,61	56,91	58,15	14,53	14,70	17,22
Activos a Corto Plazo / Pasivos a Corto Plazo	25,50	32,98	35,77	33,95	33,63	28,61	28,54	29,44

FUENTE: BALANCE GENERAL DE PUBLICACIÓN
GERENCIA GENERAL TÉCNICA - GERENCIA DE ESTADÍSTICAS Y PUBLICACIONES
(1) Incluye: Ingresos por Comisiones por Servicios, Ingresos por Diferencias de Cambio y Operaciones con Derivados, Ingresos por Inversiones en Empresas Filiales y Afiliadas, Ingresos por Inversiones en Sucursales y Ganancia en Inversiones en Títulos Valores.
(2) Incluye: Gastos por Comisiones por Servicios, Gastos por Diferencias de Cambio y Operaciones con Derivados, Gastos por Inversiones en Empresas Filiales y Afiliadas, Gastos por Inversiones en Sucursales y Pérdida en Inversiones en Títulos Valores.
(3) Gastos generales y administrativos excepto (Gastos de personal, Aportes a FOGADE y Aportes a SUEDEBAN)
(4) Anualizados, calculados en base a Saldos Promedios
(5) No es anualizado.

III.- BANCA CON LEYES ESPECIALES

CUADRO N° III - 1
BANCA CON LEYES ESPECIALES
NÚMERO DE OFICINAS Y TRABAJADORES POR OFICINA PRINCIPAL, SUCURSALES Y AGENCIAS, SEGÚN BANCO
31-12-06

I N S T I T U T O	NUMERO DE OFICINAS	NUMERO DE TRABAJADORES		
		T O T A L	OFICINA PRINCIPAL	SUCURSALES Y AGENCIAS
IMCP	4	144	130	14
BANCOEX	1	138	138	-
BANAVIH	1	210	210	-
T O T A L	6	492	478	14

FUENTE: FORMULARIO SBIF-016

GERENCIA GENERAL TÉCNICA - GERENCIA DE ESTADÍSTICAS Y PUBLICACIONES

1_/ Cifras correspondientes al mes de mayo de 2006.

CUADRO Nº III - 2
BANCA CON LEYES ESPECIALES
INSTITUTO MUNICIPAL DE CRÉDITO POPULAR (IMCP)
EVOLUCIÓN MENSUAL DEL BALANCE GENERAL DE PUBLICACIÓN, ESTADO DE RESULTADOS DE PUBLICACIÓN
E INDICADORES FINANCIEROS, SEGÚN RUBRO
diciembre / 2005 - junio - diciembre / 2006

R U B R O	2 0 0 5		2 0 0 6			Total Otros Institutos Financiero
	diciembre	junio	octubre	noviembre	diciembre	
BALANCE GENERAL DE PUBLICACIÓN (Millones de Bolívares)						
ACTIVO						
DISPONIBILIDADES	15.426	15.709	21.293	21.816	15.715	78.225
INVERSIONES EN TÍTULOS VALORES	29.316	62.627	60.169	45.841	58.941	688.569
CARTERA DE CRÉDITOS	14.669	13.570	13.019	13.276	13.443	203.165
INTERESES Y COMISIONES POR COBRAR	1.897	2.520	2.807	2.558	2.745	8.422
INVERSIONES EN EMPRESAS FILIALES, AFILIADAS Y SUCURSALES	-	-	-	-	-	1.700
BIENES REALIZABLES	-	-	-	-	-	-
BIENES DE USO	276	231	209	212	203	11.939
OTROS ACTIVOS	620	222	425	182	283	4.065
TOTAL DEL ACTIVO	62.204	94.879	97.922	83.885	91.330	996.085
PASIVO						
CAPTACIONES DEL PÚBLICO	58.469	91.188	94.674	81.182	86.791	169.437
OBLIGACIONES CON EL BCV	-	-	-	-	-	-
CAPTACIONES Y OBLIGACIONES CON EL BANAP	-	-	-	-	-	-
OTROS FINANCIAMIENTOS OBTENIDOS	-	-	-	-	-	7.863
OTRAS OBLIGACIONES POR INTERMEDIACIÓN FINANCIERA	-	-	-	-	-	-
INTERESES Y COMISIONES POR PAGAR	32	13	2	2	1	54
ACUMULACIONES Y OTROS PASIVOS	776	1.795	1.452	758	677	30.274
OBLIGACIONES SUBORDINADAS	-	-	-	-	-	-
OBLIGACIONES CONVERTIBLES EN CAPITAL	-	-	-	-	-	-
TOTAL DEL PASIVO	59.277	92.996	96.128	81.942	87.469	207.628
GESTIÓN OPERATIVA	-	-	(177)	19	-	-
TOTAL DE PATRIMONIO	2.927	1.883	1.971	1.924	3.861	788.457
TOTAL DEL PASIVO + PATRIMONIO + GESTIÓN OPERATIVA	62.204	94.879	97.922	83.885	91.330	996.085
CUENTAS DE ORDEN						
CUENTAS CONTINGENTES DEUDORAS	11	11	11	11	11	66.915
ACTIVOS DE LOS FIDEICOMISOS	39.125	132.031	145.253	152.546	162.593	7.167.574
OTROS ENCARGOS DE CONFIANZA	-	-	-	-	-	875.906
CUENTAS DEUDORAS POR OTROS ENCARGOS DE CONFIANZA (Fondo Mutual Habitacional)	-	-	-	-	309	309
OTRAS CUENTAS DEUDORAS DEL FONDO MUTUAL HABITACIONAL	-	-	-	-	-	-
OTRAS CUENTAS DE ORDEN DEUDORAS	10.748	10.265	10.731	11.937	12.395	2.766.847
OTRAS CUENTAS DE REGISTRO DEUDORAS	625	625	769	769	769	769
ESTADO DE RESULTADOS DE PUBLICACIÓN (Millones de Bolívares)						
INGRESOS FINANCIEROS	2.941	2.974	2.002	2.460	2.941	25.478
GASTOS FINANCIEROS	246	326	179	212	246	2.343
MARGEN FINANCIERO BRUTO	2.695	2.648	1.823	2.248	2.695	23.135
Ingresos por recuperaciones de activos financieros	97	43	9	57	61	1.131
Gastos por incobrabilidad y desvalorización de activos financieros	83	-	-	-	-	988
MARGEN FINANCIERO NETO	2.709	2.691	1.832	2.305	2.756	23.278
Otros ingresos operativos (1)	711	376	655	817	934	52.754
Otros gastos operativos (2)	-	-	-	-	-	96
MARGEN DE INTERMEDIACIÓN FINANCIERA	3.420	3.067	-	-	-	75.936
GASTOS DE TRANSFORMACIÓN	4.630	4.120	2.548	3.503	4.188	41.216
Gastos de personal	3.429	3.088	2.031	2.839	3.395	30.007
Gastos generales y administrativos (3)	1.159	973	479	616	736	10.745
Aportes al Fondo de Garantía de Depósitos y Protección Bancaria	20	36	20	25	30	30
Aportes a la Superintendencia de Bancos y Otras Instituciones Financieras	22	23	18	23	27	434
MARGEN OPERATIVO BRUTO	(1.210)	(1.053)	(61)	(381)	(498)	34.720
Ingresos por bienes realizables	10	-	-	-	-	-
Ingresos por programas especiales	-	-	-	-	-	-
Ingresos operativos varios	-	-	-	-	-	390
Gastos por bienes realizables	-	-	-	-	-	-
Gastos por depreciación, amortización y desvalorización de bienes diversos	-	-	-	-	-	3
Gastos operativos varios	-	-	-	-	-	1.199
MARGEN OPERATIVO NETO	(1.200)	(1.053)	(61)	(381)	(498)	33.908
Ingresos extraordinarios	89	509	706	1.240	1.272	1.427
Gastos Extraordinarios	158	495	822	840	851	1.457
RESULTADO BRUTO ANTES DE IMPUESTOS	(1.269)	(1.039)	(177)	19	(77)	33.878
Impuesto sobre la renta	-	-	-	-	-	-
RESULTADO NETO	(1.269)	(1.039)	(177)	19	(77)	33.878
INDICADORES FINANCIEROS (Porcentajes)						
EVALUACIÓN DEL PATRIMONIO						
[Patrimonio + Gestión Operativa] / Activo Total	4,71	2,27	2,05	2,64	4,77	89,96
[Patrimonio + Gestión Operativa] / [Activo Total + Inversiones Cedidas]	4,71	2,27	2,05	2,64	4,77	89,96
Otros Activos / [Patrimonio + Gestión Operativa]	21,18	11,79	23,69	9,37	7,33	0,52
Activo Improductivo / [Patrimonio + Gestión Operativa]	931,19	1.512,43	1.928,54	1.779,05	753,02	8,44
SOLVENCIA BANCARIA Y CALIDAD DE ACTIVOS						
Provisión para Cartera de Créditos / Cartera de Créditos Bruta	8,28	8,90	9,24	9,07	8,97	1,76
Provisión para Cartera de Créditos / Cartera Inmovilizada Bruta	12,75	11,88	11,84	11,91	11,57	28,00
Cartera Inmovilizada Bruta / Cartera de Créditos Bruta	64,99	74,89	78,00	76,19	77,55	6,30
Activo Improductivo / Activo Total	43,82	30,02	35,33	41,21	31,83	6,68
GESTIÓN ADMINISTRATIVA (4)						
Activo Productivo / Pasivo con Costo (5)	675,98	1.292,58	1.651,64	2.422,30	2.665,07	9.113,66
Brecha Estructural / Activo Total (5)	47,87	64,57	60,75	56,37	65,61	92,29
Gastos de Personal / Captaciones del Público Promedio	13,45	9,08	5,34	5,78	5,70	35,69
Gastos Operativos / Captaciones del Público Promedio	3,79	2,86	1,00	1,02	1,01	12,10
[Gtos. de Personal + Gtos. Operativos] / Activo Productivo Promedio	24,92	18,96	9,76	10,53	10,28	8,86
Otros Ingresos Operativos / Activo Promedio	2,70	1,05	1,25	1,24	1,17	12,53
[Gtos. de Personal + Gtos. Operativos] / Ingresos Financieros	140,44	136,55	84,50	92,07	91,98	138,72
RENTABILIDAD (4)						
Ingreso por Cartera de Créditos / Cartera de Créditos Promedio	22,16	18,15	4,41	4,10	4,28	7,93
Ingreso por Inversiones en Títulos Valores / Inversiones en Títulos Valores Promedio	11,32	8,83	8,23	8,20	7,93	5,89
Gastos Financieros / Captaciones Promedio con Costos	10,23	12,81	(48,55)	(51,27)	(53,42)	38,63
Margen Financiero Bruto / Activo Promedio	10,31	7,43	10,09	9,99	9,87	5,71
Ingresos Extraordinarios / Activo Promedio	0,37	1,43	0,72	1,26	0,97	0,11
Resultado Neto / Activo Promedio	(2,88)	(2,91)	6,33	6,66	6,45	9,95
Resultado Neto / Patrimonio Promedio	(38,78)	(75,18)	201,52	217,17	203,71	14,81
LIQUIDEZ						
Disponibilidades / Captaciones del Público	26,38	17,23	22,49	26,87	18,11	46,17
[Disponibilidades + Inv.Tít.Val.para Negociar y Disp.para la Venta] / Captaciones del Público	45,09	28,91	33,50	39,64	30,04	155,17
Cartera de Créditos Neta / Captaciones del Público	25,09	14,88	13,75	16,35	15,49	119,91
Cartera de Créditos Neta / [Captaciones del Público + Inversiones Cedidas]	25,09	14,88	13,75	16,35	15,49	119,91
[Capt. Oficiales + Inv. Cedidas Oficiales] / [Captaciones del Público + Inversiones Cedidas]	71,86	57,64	76,53	75,48	74,84	38,43
Activos a Corto Plazo / Pasivos a Corto Plazo	27,48	18,13	18,65	20,56	17,83	98,58

FUENTE: BALANCE GENERAL DE PUBLICACIÓN

GERENCIA GENERAL TÉCNICA - GERENCIA DE ESTADÍSTICAS Y PUBLICACIONES

(1) Incluye: Ingresos por Comisiones por Servicios, Ingresos por Diferencias de Cambio y Operaciones con Derivados, Ingresos por Inversiones en Empresas Filiales y Afiliadas

Ingresos por Inversiones en Sucursales y Ganancia en Inversiones en Títulos Valores

(2) Incluye: Gastos por Comisiones por Servicios, Gastos por Diferencias de Cambio y Operaciones con Derivados, Gastos por Inversiones en Empresas Filiales y Afiliadas

Gastos por Inversiones en Sucursales y Pérdida en Inversiones en Títulos Valores

(3) Gastos generales y administrativos excepto (Gastos de personal, Aportes a FODADE y Aportes a SUEBAN)

(4) Anualizados, calculados en base a Saldos Promedios

(5) No es anualizado.

CUADRO N° III - 3
BANCA CON LEYES ESPECIALES
BANCO DE COMERCIO EXTERIOR, C.A. (BANCOEX)
EVOLUCIÓN MENSUAL DEL BALANCE GENERAL DE PUBLICACIÓN, ESTADO DE RESULTADOS DE PUBLICACIÓN
E INDICADORES FINANCIEROS, SEGÚN RUBRO
diciembre / 2005 - junio - diciembre / 2006

R U B R O	2 0 0 5		2 0 0 6			Total Otros Institutos Financiero
	diciembre	junio	octubre	noviembre	diciembre	
BALANCE GENERAL DE PUBLICACIÓN (Millones de Bolívares)						
ACTIVO						
DISPONIBILIDADES	28.183	82.436	46.107	68.035	51.605	78.225
INVERSIONES EN TÍTULOS VALORES	254.838	322.499	347.405	367.923	531.563	688.569
CARTERA DE CRÉDITOS	182.511	184.013	202.191	168.399	189.722	203.165
INTERESES Y COMISIONES POR COBRAR	4.037	4.857	7.276	6.370	4.751	8.422
INVERSIONES EN EMPRESAS FILIALES, AFILIADAS Y SUCURSALES	-	-	-	-	-	1.700
BIENES REALIZABLES	-	-	-	-	-	-
BIENES DE USO	4.434	4.193	4.076	4.118	4.157	11.939
OTROS ACTIVOS	2.305	2.306	2.328	2.560	1.900	4.065
TOTAL DEL ACTIVO	476.308	600.304	609.383	617.405	783.698	996.085
PASIVO						
CAPTACIONES DEL PÚBLICO	-	80.631	81.869	82.184	82.490	169.437
OBLIGACIONES CON EL BCV	-	-	-	-	-	-
CAPTACIONES Y OBLIGACIONES CON EL BANAP	-	-	-	-	-	-
OTROS FINANCIAMIENTOS OBTENIDOS	15.007	6.276	6.444	6.350	7.733	7.863
OTRAS OBLIGACIONES POR INTERMEDIACIÓN FINANCIERA	-	-	-	-	-	-
INTERESES Y COMISIONES POR PAGAR	69	49	74	33	51	54
ACUMULACIONES Y OTROS PASIVOS	6.558	5.513	6.648	10.367	13.609	30.274
OBLIGACIONES SUBORDINADAS	-	-	-	-	-	-
OBLIGACIONES CONVERTIBLES EN CAPITAL	-	-	-	-	-	-
TOTAL DEL PASIVO	21.634	92.469	95.035	98.934	103.883	207.628
GESTIÓN OPERATIVA	-	-	7.181	10.948	-	-
TOTAL DE PATRIMONIO	454.674	507.835	507.167	507.523	679.815	788.457
TOTAL DEL PASIVO + PATRIMONIO + GESTIÓN OPERATIVA	476.308	600.304	609.383	617.405	783.698	996.085
CUENTAS DE ORDEN						
CUENTAS CONTINGENTES DEUDORAS	105.215	83.374	67.829	83.891	66.904	66.915
ACTIVOS DE LOS FIDEICOMISOS	270.555	399.905	383.183	384.448	387.631	7.167.574
OTROS ENCARGOS DE CONFIANZA	-	-	-	-	-	875.906
CUENTAS DEUDORAS POR OTROS ENCARGOS DE CONFIANZA (Fondo Mutual Habitacional)	-	-	-	-	-	309
OTRAS CUENTAS DEUDORAS DEL FONDO MUTUAL HABITACIONAL	-	-	-	-	-	-
OTRAS CUENTAS DE ORDEN DEUDORAS	1.510.735	1.603.260	1.739.740	1.746.455	1.924.733	2.766.847
OTRAS CUENTAS DE REGISTRO DEUDORAS	-	-	-	-	-	769
ESTADO DE RESULTADOS DE PUBLICACIÓN (Millones de Bolívares)						
INGRESOS FINANCIEROS	15.336	19.490	12.202	15.085	18.706	25.478
GASTOS FINANCIEROS	553	1.853	1.392	1.745	2.089	2.343
MARGEN FINANCIERO BRUTO	14.783	17.637	10.810	13.340	16.617	23.135
Ingresos por recuperaciones de activos financieros	983	1.245	344	685	886	1.131
Gastos por incobrabilidad y desvalorización de activos financieros	2.469	943	375	567	988	988
MARGEN FINANCIERO NETO	13.297	17.939	10.779	13.458	16.515	23.278
Otros ingresos operativos (1)	2.696	13.626	4.086	7.291	7.491	52.754
Otros gastos operativos (2)	216	155	56	86	96	96
MARGEN DE INTERMEDIACIÓN FINANCIERA	15.777	31.410				75.936
GASTOS DE TRANSFORMACIÓN	9.521	10.593	7.945	10.194	13.797	41.216
Gastos de personal	6.771	7.955	5.795	7.461	9.902	30.007
Gastos generales y administrativos (3)	2.509	2.364	1.927	2.454	3.561	10.745
Aportes al Fondo de Garantía de Depósitos y Protección Bancaria	-	-	-	-	-	30
Aportes a la Superintendencia de Bancos y Otras Instituciones Financieras	241	274	223	279	334	434
MARGEN OPERATIVO BRUTO	6.256	20.817	6.864	10.469	10.113	34.720
Ingresos por bienes realizables	-	-	-	-	-	-
Ingresos por programas especiales	-	-	-	-	-	-
Ingresos operativos varios	3	659	-	-	-	390
Gastos por bienes realizables	-	-	-	-	-	-
Gastos por depreciación, amortización y desvalorización de bienes diversos	3	3	-	-	-	3
Gastos operativos varios	-	-	-	-	-	1.199
MARGEN OPERATIVO NETO	6.256	21.473	7.191	10.806	10.448	33.908
Ingresos extraordinarios	-	-	-	155	155	1.427
Gastos Extraordinarios	73	27	10	13	13	1.457
RESULTADO BRUTO ANTES DE IMPUESTOS	6.183	21.446	7.181	10.948	10.590	33.878
Impuesto sobre la renta	-	-	-	-	-	-
RESULTADO NETO	6.183	21.446	7.181	10.948	10.590	33.878
INDICADORES FINANCIEROS (Porcentajes)						
EVALUACIÓN DEL PATRIMONIO						
[Patrimonio + Gestión Operativa] / Activo Total	95,46	99,92	98,00	97,35	97,46	89,96
[Patrimonio + Gestión Operativa] / [Activo Total + Inversiones Cedidas]	95,46	99,92	98,00	97,35	97,46	89,96
Otros Activos / [Patrimonio + Gestión Operativa]	0,51	0,45	0,45	0,49	0,28	0,52
Activo Improductivo / [Patrimonio + Gestión Operativa]	1,16	10,33	4,89	6,12	3,72	8,44
SOLVENCIA BANCARIA Y CALIDAD DE ACTIVOS						
Provisión para Cartera de Créditos / Cartera de Créditos Bruta	3,32	3,39	1,11	1,13	1,21	1,76
Provisión para Cartera de Créditos / Cartera Inmovilizada Bruta	-	631,41	205,07	24,38	147,06	28,00
Cartera Inmovilizada Bruta / Cartera de Créditos Bruta	-	0,54	0,54	4,63	0,82	6,30
Activo Improductivo / Activo Total	1,11	8,74	4,13	5,14	3,22	6,68
GESTIÓN ADMINISTRATIVA (4)						
Activo Productivo / Pasivo con Costo (5)	3.138,82	8.729,43	9.066,31	9.223,34	9.807,67	9.113,66
Brecha Estructural / Activo Total (5)	95,74	90,22	94,82	93,83	95,79	92,29
Gastos de Personal / Captaciones del Público Promedio	-	27,82	25,23	25,11	26,07	35,69
Gastos Operativos / Captaciones del Público Promedio	-	8,27	7,96	7,88	8,65	12,10
[Gtos. de Personal + Gtos. Operativos] / Activo Productivo Promedio	4,11	3,91	3,99	4,02	4,19	8,86
Otros Ingresos Operativos / Activo Promedio	9,39	5,23	3,68	4,10	3,76	12,53
[Gtos. de Personal + Gtos. Operativos] / Ingresos Financieros	56,71	52,95	57,95	59,10	62,26	138,72
RENTABILIDAD (4)						
Ingreso por Cartera de Créditos / Cartera de Créditos Promedio	9,11	8,72	8,08	8,18	8,19	7,93
Ingreso por Inversiones en Títulos Valores / Inversiones en Títulos Valores Promedio	7,06	6,43	6,14	6,02	5,84	5,89
Gastos Financieros / Captaciones Promedio con Costos	-	-	-	-	-	38,63
Margen Financiero Bruto / Activo Promedio	6,85	6,46	5,96	5,88	5,82	5,71
Ingresos Extraordinarios / Activo Promedio	-	-	-	-	-	0,11
Resultado Neto / Activo Promedio	12,91	7,85	5,67	6,04	5,44	9,95
Resultado Neto / Patrimonio Promedio	13,86	9,25	6,71	7,17	6,44	14,81
LIQUIDEZ						
Disponibilidades / Captaciones del Público	-	102,24	56,32	82,78	62,56	46,17
[Disponibilidades + Inv.Tít.Val.para Negociar y Disp.para la Venta] / Captaciones del Público	-	335,06	276,56	292,79	273,51	155,17
Cartera de Créditos Neta / Captaciones del Público	-	228,22	246,97	204,90	229,99	119,91
Cartera de Créditos Neta / [Captaciones del Público + Inversiones Cedidas]	-	228,22	246,97	204,90	229,99	119,91
[Capt. Oficiales + Inv. Cedidas Oficiales] / [Captaciones del Público + Inversiones Cedidas]	-	-	-	-	-	38,43
Activos a Corto Plazo / Pasivos a Corto Plazo	100,00	100,00	100,00	100,00	100,00	98,58

FUENTE: BALANCE GENERAL DE PUBLICACIÓN

GERENCIA GENERAL TÉCNICA - GERENCIA DE ESTADÍSTICAS Y PUBLICACIONES

(1) Incluye: Ingresos por Comisiones por Servicios, Ingresos por Diferencias de Cambio y Operaciones con Derivados, Ingresos por Inversiones en Empresas Filiales y Afiliadas

Ingresos por Inversiones en Sucursales y Ganancia en Inversiones en Títulos Valores

(2) Incluye: Gastos por Comisiones por Servicios, Gastos por Diferencias de Cambio y Operaciones con Derivados, Gastos por Inversiones en Empresas Filiales y Afiliadas

Gastos por Inversiones en Sucursales y Pérdida en Inversiones en Títulos Valores

(3) Gastos generales y administrativos excepto (Gastos de personal, Aportes a FOGADE y Aportes a SUEBAN)

(4) Anualizados, calculados en base a Saldos Promedios

(5) No es anualizado.

CUADRO Nº III - 4
BANCA CON LEYES ESPECIALES
BANCO NACIONAL DE VIVIENDA Y HÁBITAT
EVOLUCIÓN MENSUAL DEL BALANCE GENERAL DE PUBLICACIÓN, ESTADO DE RESULTADOS DE PUBLICACIÓN
E INDICADORES FINANCIEROS, SEGÚN RUBRO
diciembre / 2005 - junio - diciembre / 2006

R U B R O	2 0 0 5		2 0 0 6			Total Otros Institutos Financiero
	diciembre	junio	octubre	noviembre	diciembre	
BALANCE GENERAL DE PUBLICACIÓN (Millones de Bolívares)						
ACTIVO						
DISPONIBILIDADES	131.015	15.214	8.570	7.548	10.905	78.225
INVERSIONES EN TÍTULOS VALORES	49.259	143.674	92.472	95.629	98.065	688.569
CARTERA DE CRÉDITOS	-	-	-	-	-	203.165
INTERESES Y COMISIONES POR COBRAR	1.037	1.850	1.347	1.861	926	8.422
INVERSIONES EN EMPRESAS FILIALES, AFILIADAS Y SUCURSALES	421	421	865	865	1.700	1.700
BIENES REALIZABLES	-	-	-	-	-	-
BIENES DE USO	5.978	8.186	7.951	7.807	7.579	11.939
OTROS ACTIVOS	5.080	1.937	1.929	2.048	1.882	4.065
TOTAL DEL ACTIVO	192.790	171.282	113.134	115.758	121.057	996.085
PASIVO						
CAPTACIONES DEL PÚBLICO	156	156	156	156	156	169.437
OBLIGACIONES CON EL BCV	-	-	-	-	-	-
CAPTACIONES Y OBLIGACIONES CON EL BANAP	-	-	-	-	-	-
OTROS FINANCIAMIENTOS OBTENIDOS	125.691	82.640	130	130	130	7.863
OTRAS OBLIGACIONES POR INTERMEDIACIÓN FINANCIERA	-	-	-	-	-	-
INTERESES Y COMISIONES POR PAGAR	1.033	4.057	2	2	2	54
ACUMULACIONES Y OTROS PASIVOS	13.367	8.094	11.950	10.632	15.988	30.274
OBLIGACIONES SUBORDINADAS	-	-	-	-	-	-
OBLIGACIONES CONVERTIBLES EN CAPITAL	-	-	-	-	-	-
TOTAL DEL PASIVO	140.247	94.947	12.238	10.920	16.276	207.628
GESTIÓN OPERATIVA	-	-	19.202	23.141	-	-
TOTAL DE PATRIMONIO	52.543	76.335	81.694	81.697	104.781	788.457
TOTAL DEL PASIVO + PATRIMONIO + GESTIÓN OPERATIVA	192.790	171.282	113.134	115.758	121.057	996.085
CUENTAS DE ORDEN						
CUENTAS CONTINGENTES DEUDORAS	-	-	-	-	-	66.915
ACTIVOS DE LOS FIDEICOMISOS	3.969.001	5.345.624	5.710.622	6.426.620	6.617.350	7.167.574
OTROS ENCARGOS DE CONFIANZA	1.034.280	987.721	1.028.507	940.496	875.906	875.906
CUENTAS DEUDORAS POR OTROS ENCARGOS DE CONFIANZA (Fondo Mutual Habitacional)	-	-	-	-	-	309
OTRAS CUENTAS DEUDORAS DEL FONDO MUTUAL HABITACIONAL	-	-	-	-	-	-
OTRAS CUENTAS DE ORDEN DEUDORAS	15.573	485.370	830.309	830.950	829.719	2.766.847
OTRAS CUENTAS DE REGISTRO DEUDORAS	-	-	-	-	-	769
ESTADO DE RESULTADOS DE PUBLICACIÓN (Millones de Bolívares)						
INGRESOS FINANCIEROS	2.405	2.446	2.415	3.108	3.831	25.478
GASTOS FINANCIEROS	19	10	6	7	8	2.343
MARGEN FINANCIERO BRUTO	2.386	2.436	2.409	3.101	3.823	23.135
Ingresos por recuperaciones de activos financieros	-	-	184	184	184	1.131
Gastos por incobrabilidad y desvalorización de activos financieros	-	-	-	-	-	988
MARGEN FINANCIERO NETO	2.386	2.436	2.593	3.285	4.007	23.278
Otros ingresos operativos (1)	33.945	38.751	28.379	36.176	44.329	52.754
Otros gastos operativos (2)	-	-	-	-	-	96
MARGEN DE INTERMEDIACIÓN FINANCIERA	36.331	41.187	-	-	-	75.936
GASTOS DE TRANSFORMACIÓN	20.880	17.411	11.797	15.785	23.231	41.216
Gastos de personal	7.778	12.932	8.667	11.935	16.710	30.007
Gastos generales y administrativos (3)	13.077	4.433	3.081	3.789	6.448	10.745
Aportes al Fondo de Garantía de Depósitos y Protección Bancaria	-	-	-	-	-	30
Aportes a la Superintendencia de Bancos y Otras Instituciones Financieras	25	46	49	61	73	434
MARGEN OPERATIVO BRUTO	15.451	23.776	19.175	23.676	25.105	34.720
Ingresos por bienes realizables	-	-	-	-	-	-
Ingresos por programas especiales	-	-	-	-	-	-
Ingresos operativos varios	59	79	-	-	-	390
Gastos por bienes realizables	-	-	-	-	-	-
Gastos por depreciación, amortización y desvalorización de bienes diversos	-	-	-	-	-	3
Gastos operativos varios	-	-	-	574	1.199	1.199
MARGEN OPERATIVO NETO	15.510	23.855	19.214	23.156	23.958	33.908
Ingresos extraordinarios	-	-	-	-	-	1.427
Gastos Extraordinarios	120	69	12	15	593	1.457
RESULTADO BRUTO ANTES DE IMPUESTOS	15.390	23.786	19.202	23.141	23.365	33.878
Impuesto sobre la renta	-	-	-	-	-	-
RESULTADO NETO	15.390	23.786	19.202	23.141	23.365	33.878
INDICADORES FINANCIEROS (Porcentajes)						
EVALUACIÓN DEL PATRIMONIO						
[Patrimonio + Gestión Operativa] / Activo Total	27,25	48,03	110,46	111,58	106,99	89,96
[Patrimonio + Gestión Operativa] / [Activo Total + Inversiones Cedidas]	27,25	48,03	110,46	111,58	106,99	89,96
Otros Activos / [Patrimonio + Gestión Operativa]	9,67	2,54	1,91	1,95	1,80	0,52
Activo Improductivo / [Patrimonio + Gestión Operativa]	24,13	16,54	13,53	12,55	11,68	8,44
SOLVENCIA BANCARIA Y CALIDAD DE ACTIVOS						
Provisión para Cartera de Créditos / Cartera de Créditos Bruta	-	-	-	-	-	1,76
Provisión para Cartera de Créditos / Cartera Inmovilizada Bruta	-	-	-	-	-	28,00
Cartera Inmovilizada Bruta / Cartera de Créditos Bruta	-	-	-	-	-	6,30
Activo Improductivo / Activo Total	6,58	7,37	12,07	11,37	10,11	6,68
GESTIÓN ADMINISTRATIVA (4)						
Activo Productivo / Pasivo con Costo (5)	143,30	191,98	76.523,08	78.922,31	83.706,92	9.113,66
Brecha Estructural / Activo Total (5)	28,23	44,38	87,82	88,52	89,78	92,29
Gastos de Personal / Captaciones del Público Promedio	6.100,64	19.895,38	16.623,40	17.470,51	19.001,28	35,69
Gastos Operativos / Captaciones del Público Promedio	9.168,59	6.820,00	5.804,17	5.756,28	6.975,00	12,10
[Gtos. de Personal + Gtos. Operativos] / Activo Productivo Promedio	37,22	19,69	19,77	21,22	24,42	8,86
Otros Ingresos Operativos / Activo Promedio	52,90	41,31	42,74	44,65	46,36	12,53
[Gtos. de Personal + Gtos. Operativos] / Ingresos Financieros	853,15	709,93	576,53	586,73	645,58	138,72
RENTABILIDAD (4)						
Ingreso por Cartera de Créditos / Cartera de Créditos Promedio	-	-	-	-	-	7,93
Ingreso por Inversiones en Títulos Valores / Inversiones en Títulos Valores Promedio	6,68	5,33	4,87	5,02	5,17	5,89
Gastos Financieros / Captaciones Promedio con Costos	-	-	-	-	-	38,63
Margen Financiero Bruto / Activo Promedio	3,58	2,59	3,17	3,34	3,49	5,71
Ingresos Extraordinarios / Activo Promedio	-	-	-	-	-	0,11
Resultado Neto / Activo Promedio	25,51	25,31	27,59	27,97	26,27	9,95
Resultado Neto / Patrimonio Promedio	54,72	108,64	80,38	77,20	67,64	14,81
LIQUIDEZ						
Disponibilidades / Captaciones del Público	83.983,97	9.752,56	5.493,59	4.838,46	6.990,38	46,17
[Disponibilidades + Inv.Tít.Val.para Negociar y Disp.para la Venta] / Captaciones del Público	84.184,62	9.946,79	5.692,31	5.039,10	7.192,31	155,17
Cartera de Créditos Neta / Captaciones del Público	-	-	-	-	-	119,91
Cartera de Créditos Neta / [Captaciones del Público + Inversiones Cedidas]	-	-	-	-	-	119,91
[Capt. Oficiales + Inv. Cedidas Oficiales] / [Captaciones del Público + Inversiones Cedidas]	100,00	-	-	100,00	100,00	38,43
Activos a Corto Plazo / Pasivos a Corto Plazo	100,00	100,00	100,00	100,00	100,00	98,58

FUENTE: BALANCE GENERAL DE PUBLICACIÓN

GERENCIA GENERAL TÉCNICA - GERENCIA DE ESTADÍSTICAS Y PUBLICACIONES

(1) Incluye: Ingresos por Comisiones por Servicios, Ingresos por Diferencias de Cambio y Operaciones con Derivados, Ingresos por Inversiones en Empresas Filiales y Afiliadas

Ingresos por Inversiones en Sucursales y Ganancia en Inversiones en Títulos Valores

(2) Incluye: Gastos por Comisiones por Servicios, Gastos por Diferencias de Cambio y Operaciones con Derivados, Gastos por Inversiones en Empresas Filiales y Afiliadas

Gastos por Inversiones en Sucursales y Pérdida en Inversiones en Títulos Valores

(3) Gastos generales y administrativos excepto (Gastos de personal, Aportes a FOGADE y Aportes a SUEBAN)

(4) Anualizados, calculados en base a Saldos Promedios

(5) No es anualizado.

CUADRO N° III - 5
BANCA CON LEYES ESPECIALES
ÍNDICE DEL PATRIMONIO Vs. ACTIVOS Y OPERACIONES CONTINGENTES PONDERADAS EN BASE A RIESGO
E ÍNDICE DEL [PATRIMONIO + GESTIÓN OPERATIVA] Vs. ACTIVO TOTAL, SEGÚN INSTITUTO
31-12-06
(MILES DE BOLÍVARES)

I N S T I T U T O	A C T I V O Y C O N T I N G E N T E					Total Activo y Operaciones Contingentes Ponderadas en Base a Riesgo	COEFICIENTE DE PONDERACION DEL ACTIVO	12% Total Activo y Operaciones Contingentes Ponderadas en Base a Riesgo	PATRIMONIO COMPUTABLE	EXCEDENTE (DÉFICIT) PATRIMONIAL	Patrimonio Computable /	
	TOTAL	PARTIDAS CON PONDERACION DE RIESGO									Activo y Operaciones Contingentes Ponderada: en Base a Riesgo	Patrimonio + Gestión Operativa / Activo Total
		0%	20%	50%	100%							
IMCP	253.924.165	186.753.835	48.585.196	-	18.585.134	28.302.173	11,15	3.396.261	3.860.821	464.560	13,64	4,77
BANCOEX	850.601.590	28.669.445	461.295.277	-	360.636.868	452.895.923	53,24	54.347.511	666.458.984	612.111.473	147,15	97,46
BANAVIH	2.773.805.829	2.676.045.378	10.754.676	-	87.005.775	89.156.710	3,21	10.698.805	104.987.226	94.288.421	117,76	106,99
T O T A L	3.878.331.584	2.891.468.658	520.635.149	-	466.227.777	570.354.806	14,71	68.442.577	775.307.031	706.864.454	135,93	89,96
septiembre - 06	3.085.912.117	2.283.331.364	324.273.234	-	478.307.519	543.162.166	17,60	65.179.460	595.413.978	530.234.518	109,62	86,82
VARIACIÓN												
ABSOLUTA	792.419.467	608.137.294	196.361.915	-	(12.079.742)	27.192.640	(2,90)	3.263.117	179.893.053	176.629.936	26,31	3,14
RELATIVA	25,68	26,63	60,55	-	(2,53)	5,01	(16,45)	5,01	30,21	33,31	24,00	3,61

FUENTE: FORMULARIO PM-SBIF-017

GERENCIA GENERAL TÉCNICA - GERENCIA DE ESTADÍSTICAS Y PUBLICACIONES

1_/ ARTÍCULO 17 DE LA LEY DE BANCOS Y ARTÍCULO 4 DE LA RESOLUCIÓN 198/99 DEL 17-06-99. G.O. 35726 DEL 02-07-99 (Se establece un mínimo de 12%)

2_/ ARTÍCULO 3 DE LA RESOLUCIÓN 233/06 DEL 12-04-06. G.O. 38439 DEL 18-05-06 (Se establece un mínimo de 8%), excluyéndose del Activo las Letras y los Bonos del Tesoro, los Bonos y Obligaciones de la Deuda Pública Nacional, los Otros Títulos Valores Emitidos o Avalados por la Nación.

CUADRO Nº III - 6
BANCA CON LEYES ESPECIALES
DISTRIBUCIÓN DE LOS ACTIVOS DE LOS FIDEICOMISOS POR ENTES, SEGÚN INSTITUTO
31-12-06
(Millones de Bolívares)

I N S T I T U T O	A C T I V O S D E L O S F I D E I C O M I S O S					T O T A L
	PERSONAS NATURALES	PERSONAS JURÍDICAS	ADMINISTRACIÓN CENTRAL	ADMINISTRACIONES PÚBLICAS, ESTATALES, MUNICIPALES Y DEL DISTRITO CAPITAL	ENTES DESCENTRALIZADOS Y OTROS ORGANISMOS CON RÉGIMEN ESPECIAL	
IMCP	-	1.583	-	98.522	62.488	162.593
BANCOEX	-	-	-	-	387.631	387.631
BANAVIH	3.069	1.551	6.612.702	-	28	6.617.350
T O T A L	3.069	3.134	6.612.702	98.522	450.147	7.167.574
septiembre - 06	2.604	2.994	5.626.844	82.381	433.910	6.148.733
VARIACIÓN						
ABSOLUTA	465	140	985.858	16.141	16.237	1.018.841
RELATIVA	17,86	4,68	17,52	19,59	3,74	16,57

FUENTE: BALANCE GENERAL DE PUBLICACIÓN
GERENCIA GENERAL TÉCNICA - GERENCIA DE ESTADÍSTICAS Y PUBLICACIONES

CUADRO Nº III - 7
BANCA CON LEYES ESPECIALES
DISTRIBUCIÓN DE LOS ACTIVOS DE LOS FIDEICOMISOS POR TIPO, SEGÚN INSTITUTO
31-12-06
(Millones de Bolívares)

I N S T I T U T O	A C T I V O S D E L O S F I D E I C O M I S O S					
	INVERSIÓN	GARANTÍA	ADMINISTRACIÓN	CARACTERÍSTICAS MIXTAS	OTROS	T O T A L
IMCP	44	-	161.000	10	1.539	162.593
BANCOEX	30.746	-	356.885	-	-	387.631
BANAVIH	5.197.881	612.695	179.893	623.812	3.069	6.617.350
T O T A L	5.228.671	612.695	697.778	623.822	4.608	7.167.574
septiembre - 06	4.802.049	582.538	647.594	112.517	4.035	6.148.733
VARIACIÓN						
ABSOLUTA	426.622	30.157	50.184	511.305	573	1.018.841
RELATIVA	8,88	5,18	7,75	454,42	14,20	16,57

FUENTE: BALANCE GENERAL DE PUBLICACIÓN
GERENCIA GENERAL TÉCNICA - GERENCIA DE ESTADÍSTICAS Y PUBLICACIONES

NOTAS METODOLÓGICAS

NOTAS METODOLÓGICAS

RELACIONES UTILIZADAS

I.-Indicadores para la Evaluación del Patrimonio

1.- (Patrimonio + Gestión Operativa) / Total Activo

Mide la participación que registra el patrimonio más la gestión operativa en el financiamiento del activo del instituto.

Este índice se obtendrá mediante la división del monto total conformado por el patrimonio contable más la gestión operativa, entre el total de los activos adaptado a la resolución N° 233.06, el cual se determina de la siguiente manera:

Total Activo Bruto = Total Activo Neto + Inversiones Cedidas

Inversiones en Títulos o Valores de la DPN Bruta = Letras del Tesoro + Bonos del Tesoro + Bonos y Obligaciones de la Deuda Pública Nacional + Otros Títulos Valores Emitidos o Avalados por la Nación

Proporción de las Inversiones a Activo Total Bruto = (Inversiones en Títulos o Valores de la DPN Bruta / Total Activo Bruto) * 100

Estimación de las Inversiones en Títulos o Valores de la DPN neta = (Activo Total Neto * Proporción de las Inversiones a Activo Total Bruto) / 100

Total Activo = Total Activo Neto - Estimación de las Inversiones en Títulos o Valores de la DPN neta

Estas cifras se tomarán del balance general de publicación y el resultado obtenido multiplicado por cien (100).

Los bancos y otras instituciones financieras deberán cumplir como mínimo los porcentajes de adecuación patrimonial indicados en la Resolución N° 233.06 de fecha 12 de abril de 2006 publicada en la Gaceta Oficial N° 38.439 de fecha 18 de mayo de 2006.

2.- (Patrimonio + Gestión Operativa) / (Activo Total + Inversiones Cedidas)

Mide la participación que registra el patrimonio más la gestión operativa del período en el financiamiento de los recursos propios (activo) y ajenos (inversiones cedidas).

3.- Otros Activos / (Patrimonio + Gestión Operativa)

Este indicador expresa el grado en que se encuentra comprometido el patrimonio más la gestión operativa en virtud de los activos que registran menor productividad.

4.- Activo Improductivo / (Patrimonio + Gestión Operativa)

Esta relación señala el grado en que el patrimonio más la gestión operativa del instituto está comprometido en el financiamiento de activos no generadores de ingresos por concepto de intereses y comisiones, o que estén fuera de la normativa legal.

El activo improductivo se define como:

Disponibilidades (excepto Bancos y otras instituciones financieras del país Bancos y corresponsales del exterior)
(Provisión para inversión en títulos valores)
Créditos vencidos
Créditos en litigio
(Provisión para cartera de créditos)
Intereses y comisiones por cobrar
Inversiones en empresas filiales, afiliadas y sucursales
Bienes realizables
Bienes de uso
Otros activos

II.-Indicadores de Calidad de Activos

1.- Provisión para Cartera de Créditos / Cartera de Créditos Bruta

Demuestra la suficiencia de apartado que con cargo a sus resultados, ha creado el instituto para respaldar su cartera de créditos ante posibles contingencias que se puedan presentar.

2.- Índice de Cobertura:

Provisión para Cartera de Créditos / Cartera Inmovilizada Bruta

Demuestra el grado de suficiencia de apartado que en relación con la cartera inmovilizada, ha realizado el instituto para resguardar sus colocaciones con dificultades de retorno.

3.- Índice de Morosidad:

Cartera Inmovilizada Bruta / Cartera de Créditos Bruta

Cuantifica el porcentaje de la cartera de créditos inmovilizada en relación con la cartera de créditos bruta.

El índice refleja los créditos que pueden convertirse en pérdidas por insolvencia del cliente.

4.- Activo Improductivo / Activo Total

Este indicador mide la participación de los activos improductivos no generadores de ingresos recurrentes, o que están fuera de la normativa legal, respecto a la totalidad de activos del instituto. Se entienden como activos improductivos los definidos en el punto 4 de la sección I.

III.- Indicadores de Gestión Administrativa ¹

1.- Activo Productivo / Pasivo con Costo

El pasivo con costo representa una obligación a cargo del banco y los activos productivos son los que caracterizan la actividad bancaria; constituyen la fuente normal de ingresos.

El resultado del índice mostrará en que proporción puede cumplir el banco con sus activos productivos para pagar los compromisos contraídos.

El activo productivo se define como:

- Bancos y otras instituciones financieras del país
- Bancos y corresponsales del exterior
- Inversiones en títulos valores
- Créditos vigentes
- Créditos reestructurados

Pasivo con costo se define como:

- Cuentas corrientes remuneradas
- Obligaciones por operaciones de mesa de dinero
- Depósitos de ahorro
- Depósitos a plazo
- Títulos valores emitidos por la institución
- Captaciones del público restringidas (excepto cuentas corrientes inactivas, fondos embargados de depósitos en cuentas corrientes, otras captaciones del público restringidas)
- Obligaciones con el B.C.V.
- Captaciones y obligaciones con el BANAP
- Otros financiamientos obtenidos
- Otras obligaciones por intermediación financiera
- Obligaciones subordinadas
- Obligaciones convertibles en capital

Brecha estructural como % del Activo Total

2.

Este indicador relaciona el desequilibrio entre los activos productivos y pasivos onerosos como porcentaje del activo total.

Se calcula de la siguiente forma: tenemos la brecha estructural como la diferencia entre los activos productivos menos los pasivos con costo, y este monto se divide sobre el activo total.

¹ Anualizado, calculado sobre la base de saldos promedios, excepto el indicador que mide el Activo productivo / Pasivo con Costo

Una brecha estructural positiva ($AP > PC$), supone que una parte de los activos productivos se están financiando con pasivos sin costo. Lo que tendrá implicaciones positivas para el margen financiero y por lo tanto para la rentabilidad.

Una brecha estructural negativa ($AP < PC$), supone que una parte de los activos improductivos (que no generan ingresos financieros), se están financiando con pasivos con costos. Es decir, pasivos que implican costos financieros para la entidad bancaria. Esto se materializa en pérdidas de negocio de intermediación, con efectos claramente adversos sobre el margen financiero y la rentabilidad patrimonial, que normalmente son compensados con ampliaciones inconvenientes del diferencial de tasas.

3.- Gastos de Personal / Captaciones del Público Promedio

Permite conocer la productividad del gasto de personal originado por sueldos, salarios y otros, respecto al volumen de recursos recibidos del público. Determina la incidencia en términos monetarios que tiene el costo del personal, con respecto a la capacidad para atraer recursos del público, denotando mayor eficiencia en la medida que el coeficiente es menor.

4.- Gastos Generales y Administrativos ² / Captaciones del Público Promedio

Mide la eficiencia de la porción de gastos asociados con la operatividad de la entidad, al relacionar una fracción de los gastos de administración con los saldos promedios captados del público. Mientras más bajo sea este indicador el banco en referencia será más eficiente en el manejo de sus captaciones del público.

5.- (Gastos de Personal + Gastos Generales y Administrativos) / Activo Productivo Promedio

Indicador asociado con la eficiencia administrativa al medir la relación existente entre la suma de los gastos de personal y los gastos operativos directos del instituto; respecto al activo productivo bruto promedio de que dispone éste, considerándose mayor la eficiencia en la medida en que el coeficiente es menor o tiende a reducirse en el tiempo.

6.- Otros Ingresos Operativos / Activo Promedio

Indica la relación existente entre el volumen de recursos obtenidos por la entidad en virtud de la prestación de servicios complementarios vinculados a las operaciones de intermediación, en relación con el promedio que se calculó.

7.- (Gastos de Personal + Gastos Generales y Administrativos) / Ingresos Financieros

Es el indicador de eficiencia que mide la relación entre los gastos de transformación (gastos de explotación de carácter no financiero, que son ordinarios y recurrentes) con respecto a los ingresos ordinarios, obtenidos por el banco producto de la intermediación tanto en crédito como en inversiones.

² Excepto gastos por Aportes a SUDEBAN y FOGADE.

IV.-Indicadores de Rentabilidad ³

1.- Ingreso por Cartera de Créditos / Cartera Créditos Promedio

Mide el grado de rendimiento promedio generado por la cartera de créditos durante el ejercicio.

La cuantía de este indicador está estrechamente vinculada al carácter rentable de la cartera.

2.- Ingreso por Inversiones en Títulos Valores / Inversiones en Títulos Valores Promedio

Expresa el rendimiento obtenido por la entidad en sus inversiones en títulos valores, tales como acciones y obligaciones emitidas por empresas públicas y privadas, respecto al volumen de recursos aplicados en la adquisición de éstos.

3.- Gastos Financieros / Captaciones Promedio con Costo

Este indicador mide cual es el costo bruto de los pasivos a cargo del banco; si el costo resulta alto en comparación con el de otros intermediarios financieros podría deberse a deficiencias en la captación de recursos, como también al pago de altas tasas de interés para compensar una condición de mayor riesgo.

4.- Margen Financiero Bruto / Activo Promedio

Cuantifica el margen financiero (ingresos financieros menos egresos financieros), que ha obtenido la entidad por la intermediación financiera efectuada durante el ejercicio con respecto al saldo promedio en que se calculó el activo del instituto.

5.- Ingresos Extraordinarios / Activo Promedio

Expresa la relación existente entre el volumen de recursos obtenidos por la entidad, en virtud de la ejecución de transacciones de carácter no recurrente o eventual con el promedio en que se cifró el activo del instituto.

6.- Resultado Neto /Activo Promedio (ROA)

Es la rentabilidad proveniente de las operaciones del negocio bancario. Mide la capacidad del balance del banco para generar resultados operacionales. Se calculará para los trimestres de marzo y septiembre.

7.- Resultado Neto / Patrimonio Promedio (ROE)

Mide el nivel de rendimiento del patrimonio del instituto, una vez efectuadas las transferencias necesarias para apartados.

³ Anualizado, calculado sobre la base de saldos promedios.

V.-Indicadores de Liquidez ⁴

1.- Disponibilidades / Captaciones del Público

Coeficiente de liquidez que mide la capacidad de la entidad para responder, en forma inmediata, a eventuales retiros del público.

A los fines de realizar una evaluación objetiva de este indicador, es menester clasificar las obligaciones contraídas con el público por concepto de captaciones en diferentes planos, según sus plazos de vencimiento.

2.- (Disponibilidad + Inversiones en Títulos Valores para Negociar y Disponibles para la Venta) / Captaciones del Público.

Mide la proporción del activo de la Institución que tiene capacidad de respuesta inmediata para convertirse en efectivo, en la medida en que este indicador aumenta, la institución es más líquida pero también menos intermediadora de recursos.

3.- Cartera de Créditos Neta / Captaciones del Público

Indica el nivel en que la cartera de créditos ha sido financiada mediante recursos captados del público.

4.- Cartera de Créditos Neta/ (Captaciones del Público + Inversiones Cedidas)

Indica el nivel en que la cartera de créditos ha sido financiada mediante recursos captados del público más las inversiones cedidas al mismo.

5.- (Captaciones Oficiales + Inversiones Cedidas Oficiales) / (Captaciones del Público + Inversiones Cedidas)

Indica el nivel en que los depósitos oficiales y las participaciones del sector oficial forma parte del total recursos captados.

6.- Activos a Corto Plazo/ Pasivos a Corto Plazo

Mide la proporción del activo a corto plazo (menores a 90 días) de la institución que tiene capacidad de respuesta inmediata, para convertirse en efectivo ante un eventual retiro de los pasivos menores a 90 días.

⁴ Para el cálculo de los indicadores en el subsistema Empresas de Arrendamiento Financiero, se toma como base la cuenta otros financiamientos obtenidos.

METODOLOGÍA PARA CALCULAR LOS ÍNDICES ANUALIZADOS EN BASE A SALDOS PROMEDIOS

Cuando en los indicadores se comparan cuentas nominales (C.N.) con cuentas reales (C.R.), las primeras se anualizan y las segundas se toman en base al saldo promedio.

La manera de anualizar las cuentas nominales para cada trimestre del año, es la siguiente:

Mes

Marzo	C.N. al cierre de MARZO * 4
Junio	C.N. al cierre de JUNIO * 2
Septiembre	C.N. al cierre de JUNIO + C.N. al cierre de SEPTIEMBRE * 2
Diciembre	C.N. al cierre de JUNIO + C.N. al cierre de DICIEMBRE

La manera de calcular el Promedio para cada trimestre del año es la siguiente:

Trimestre

Marzo	$\text{C.R.} = \frac{\text{C.R.DIC1} + \text{C.R.ENE} + \text{C.R.FEB} + \text{C.R.MAR}}{4}$
Junio	$\text{C.R.} = \frac{\text{C.R.DIC1} + \text{C.R.ENE} + \dots + \text{C.R.JUNIO}}{7}$
Septiembre	$\text{C.R.} = \frac{\text{C.R.DIC1} + \text{C.R.ENE} + \dots + \text{C.R.SEPTIEMBRE}}{10}$
Diciembre	$\text{C.R.} = \frac{\text{C.R.DIC1} + \text{C.R.ENE} + \dots + \text{C.R.DIC2}}{13}$

DIC 1 = Diciembre del año anterior

DIC 2 = Diciembre del año en curso

NOTA EXPLICATIVA

En los cuadros relativos a la evolución mensual del balance general de publicación, estados de resultados de publicación e indicadores financieros, según rubro, los períodos para los estados de resultados son:

Febrero = se refiere al acumulado de enero a febrero

Marzo = se refiere al acumulado de enero a marzo

Abril = se refiere al acumulado de enero a abril

Mayo = se refiere al acumulado de enero a mayo

Junio = se refiere al acumulado de enero a junio

Julio = se refiere al mes de julio

Agosto = se refiere al acumulado de julio a agosto

Septiembre = se refiere al acumulado de julio a septiembre

Octubre = se refiere al acumulado de julio a octubre

Noviembre = se refiere al acumulado de julio a noviembre

Diciembre = se refiere al acumulado de julio a diciembre

NOMENCLATURA APLICADA EN LOS CUADROS

A	Agencia
ACC.	Acciones
ACCES.	Accesorias
AFTOS.	Afectos
ARREND.	Arrendados
ASIGN.	Asignado
B.C.V.	Banco Central de Venezuela
C.M.E.	Cuota de Mercado del Estrato
C.M.T.	Cuota de Mercado Total
CART.	Cartera
CERTIF.	Certificados
CIAS.	Compañías
CONEX.	Conexas
FINANC.	Financieros
GTIA.	Garantía
HIPOT.	Hipotecaria
INGR.	Ingreso
INMOV.	Inmovilizada
NAC.	Nación
OBLIG.	Obligaciones
OP.	Oficina Principal
OPER.	Operaciones
PARTIC.	Participación
PRIV.	Privadas
PROV.	Provisión
PUBL.	Públicas
S	Sucursal

ANEXO LEGAL

DECRETOS PRESIDENCIALES VIGENTES
RELACIONADOS CON EL SECTOR BANCARIO

MATERIA	NÚMERO	FECHA	NÚMERO Y FECHA DE GACETA OFICIAL	ÁMBITO DE APLICACIÓN Y/O INSTITUCIONES QUE REGULA
(SE REIMPRIME POR ERROR MATERIAL DEL ENTE EMISOR) DESIGNACIÓN DEL CIUDADANO DARÍO ENRIQUE BAUTE DELGADO, COMO PRESIDENTE DE LA JUNTA DIRECTIVA DEL BANCO DEL PUEBLO SOBERANO, C.A., BANCO DE DESARROLLO.	4.549	8-06-06	38.486 26-07-06	BANCO DEL PUEBLO SOBERANO.
DESIGNACIÓN DEL CIUDADANO EUGENIO VÁSQUEZ ORELLANA, COMO PRESIDENTE DEL BANCO NACIONAL DE VIVIENDA Y HÁBITAT.	4.668	13-07-06	38.481 18-07-06	BANCO NACIONAL DE VIVIENDA Y HÁBITAT Y SISTEMA BANCARIO.
DESIGNACIÓN DEL CIUDADANO RAMÓN ALONSO CARRIZALEZ RENGINHO, COMO MINISTRO PARA LA VIVIENDA Y HÁBITAT.	4.638	30-06-06	38.470 30-06-06	BANCO NACIONAL DE VIVIENDA Y HÁBITAT Y SISTEMA BANCARIO.
DESIGNACIÓN DEL CIUDADANO MANUEL ANTONIO BARROSO ALBERTO, COMO PRESIDENTE DE LA COMISIÓN DE ADMINISTRACIÓN DE DIVISAS (CADIVI).	4.547	6-06-06	38.453 7-06-06	CADIVI.
DESIGNACIÓN DEL CIUDADANO RICARDO FONG KEY, COMO DIRECTOR PRINCIPAL DEL BANCO AGRÍCOLA DE VENEZUELA, C.A., BANCO UNIVERSAL.	4.529	31-05-06	38.448 31-05-06	BANCO AGRÍCOLA DE VENEZUELA.
DESIGNACIÓN DEL CIUDADANO EDUARDO EMILIANO ESCOBAR CASTELLANO, COMO PRESIDENTE DEL BANCO AGRÍCOLA DE VENEZUELA.	4.338	6-03-06	38.391 6-03-06	BANCO AGRÍCOLA DE VENEZUELA.
DESIGNACIÓN DEL CIUDADANO ELÍAS JAUA MILANO, COMO MINISTRO DE AGRICULTURA Y TIERRAS.	4.305	26-02-06	38.387 24-02-06	SISTEMA BANCARIO.
SE AUTORIZA LA CREACIÓN DE LA SOCIEDAD DE GARANTÍAS RECÍPROCAS PARA LA MEDIANA Y PEQUEÑA EMPRESA DE LA REGIÓN GUAYANA, S.A (S.G.R.-GUAYANA, S.A.).	4.243	30-01-06	38.368 30-01-06	(S.G.R.-GUAYANA).
DESIGNACIÓN DE LOS MIEMBROS DE LA JUNTA DIRECTIVA DEL BANCO AGRÍCOLA DE VENEZUELA.	4.231	24-01-06	38.366 6-01-06	BANCO AGRÍCOLA DE VENEZUELA.
DESIGNACIÓN DEL CIUDADANO LUIS HERNÁNDEZ MUÑO, COMO VICEPRESIDENTE EJECUTIVO DEL BANCO DE COMERCIO EXTERIOR (BANCOEX).	4.102	22-11-05	38.319 22-11-05	BANCOEX

DECRETOS PRESIDENCIALES VIGENTES
RELACIONADOS CON EL SECTOR BANCARIO

MATERIA	NÚMERO	FECHA	NÚMERO Y FECHA DE GACETA OFICIAL	ÁMBITO DE APLICACIÓN Y/O INSTITUCIONES QUE REGULA
DESIGNACIÓN DE LOS CIUDADANOS CARMENCITA PÉREZ RODRÍGUEZ, AMÉRICO MATA, FREDDY RODRÍGUEZ, NORA ISABEL CASTAÑEDA, MAYERLING ROJAS VILLASMIL, WILLIAM RENGINFO BLANCO, RAFAEL SEGUNDO JIMÉNEZ BARRADA Y LIDICE NAVAS DE GUZMÁN, COMO DIRECTORES PRINCIPALES DE LA JUNTA DIRECTIVA DEL “BANCO DEL PUEBLO SOBERANO, C.A, BANCO DE COMERCIAL”.	4.034	1-11-05	38.505 1-11-05	BANCO DEL PUEBLO.
DESIGNACIÓN DE LA JUNTA DIRECTIVA DEL BANCO DEL TESORO.	3.852	22-08-05	38.255 22-08-05	BANCO DEL TESORO.
DESIGNACIÓN DEL CIUDADANO HUMBERTO R. ORTEGA DÍAZ, COMO PRESIDENTE DEL FONDO DE GARANTÍA DE DEPÓSITOS Y PROTECCIÓN BANCARIA (FOGADE).	3.729	21-06-05	38.222 6-07-05	FOGADE.
DESIGNACIÓN DEL CIUDADANO GUSTAVO ADOLFO MÁRQUEZ MARÍN, COMO PRESIDENTE DEL BANCO DE COMERCIO EXTERIOR (BANCOEX).	3.696	1-06-05	38.207 13-06-05	BANCOEX.
DESIGNACIÓN DEL CIUDADANO ELVIS JOSÉ URBINA PÉREZ, COMO MIEMBRO INTEGRANTE DE LA COMISIÓN DE ADMINISTRACIÓN DE DIVISAS (CADIVI), EN SUSTITUCIÓN DEL CIUDADANO LEANDER ALAYÓN BARRIÑO.	3.680	30-05-05	38.207 13-06-05	BANCOEX.
DESIGNACIÓN DEL CIUDADANO GASTÓN PARRA LUZARDO, PRESIDENTE DEL BANCO CENTRAL DE VENEZUELA, COMO GOBERNADOR PRINCIPAL ANTE EL FONDO MONETARIO INTERNACIONAL.	3.567	5-04-05	38.161 7-04-05	SISTEMA BANCARIO.
DESIGNACIÓN DE LA CIUDADANA ROSAMARÍA FUENMAYOR, COMO DIRECTORA EJECUTIVA DEL CONSEJO SUPERIOR BANCARIO.	3.491	21-02-05	38.131 21-02-05	SISTEMA BANCARIO.
REGLAMENTO N° 2 DE LA LEY ORGÁNICA DE LA ADMINISTRACIÓN FINANCIERA DEL SECTOR PÚBLICO, SOBRE EL SISTEMA DE CRÉDITO PÚBLICO.	3.435	17-01-05	38.117 28-01-05	SISTEMA BANCARIO.
DESIGNACIÓN DEL CIUDADANO NELSON JOSÉ MERENTES DÍAZ, COMO MINISTRO DE FINANZAS.	3.081	7-12-04	3.296 7-12-04	SISTEMA BANCARIO.

DECRETOS PRESIDENCIALES VIGENTES
RELACIONADOS CON EL SECTOR BANCARIO

MATERIA	NÚMERO	FECHA	NÚMERO Y FECHA DE GACETA OFICIAL	ÁMBITO DE APLICACIÓN Y/O INSTITUCIONES QUE REGULA
CREACIÓN DE LA COMISIÓN PRESIDENCIAL PARA LA SELECCIÓN DE LA FIRMA DE AUDITORÍA EXTERNA QUE REALIZARÁ LA AUDITORÍA DE LAS CUENTAS Y BALANCES DEL BANCO CENTRAL DE VENEZUELA, EN LOS TÉRMINOS PRESCRITOS EN LA CONSTITUCIÓN DE LA REPÚBLICA BOLIVARIANA DE VENEZUELA.	3.177	18-10-04	38.070 22-11-04	BCV.
SE AUTORIZA LA CREACIÓN DE LA SOCIEDAD DE GARANTÍAS RECÍPROCAS PARA EL SECTOR DE TECNOLOGÍAS DE INFORMACIÓN Y COMUNICACIÓN, DE LA ELECTRÓNICA Y DE LAS TELECOMUNICACIONES.	3.141	22-09-04	E-5.731 23-09-04	SNGR.
SE DISPONE QUE EL MINISTRO DE ESTADO PARA EL FINANCIAMIENTO ENDÓGENO, ES EL ASESOR DEL PRESIDENTE DE LA REPÚBLICA, EN LO REFERENTE A LA EJECUCIÓN Y SEGUIMIENTO DE LAS ACTIVIDADES Y OPERACIONES PREVISTAS EN EL DECRETO CON RANGO Y FUERZA DE LEY MACRO QUE REGULA EL SISTEMA FINANCIERO PÚBLICO DEL ESTADO VENEZOLANO.	3.128	15-09-04	38.046 19-10-04	SISTEMA BANCARIO.
INSTRUCTIVO PARA LA IMPLEMENTACIÓN DEL “MECANISMO DE ASISTENCIA TÉCNICA, SEGUIMIENTO Y EVALUACIÓN”, DIRIGIDO A LAS EMPRESAS QUE SE CONSIDEREN BAJO LOS SUPUESTOS DEL ARTÍCULO 101 DE LA LEY ORGÁNICA SOBRE SUSTANCIA DE ESTUPEFACIENTES Y PSICOTRÓPICOS.	001-04	23-07-04	38.025 17-09-04	SISTEMA BANCARIO.
NOMBRAMIENTO COMO SUPERINTENDENTE DE BANCOS Y OTRAS INSTITUCIONES FINANCIERAS AL CIUDADANO TRINO ALCIDES DÍAZ.	2.829	13-02-04	37.879 13-02-04	SISTEMA BANCARIO.
ADSCRIPCIÓN DEL FONDO DE DESARROLLO AGROPECUARIO, PESQUERO, FORESTAL Y AFINES (FONDAFA), AL MINISTERIO DE AGRICULTURA Y TIERRAS.	2.275	20-01-03	37.688 13-05-03	FONDAFA.
REFORMA PARCIAL DEL DECRETO N° 2.302 DE FECHA 5 DE FEBRERO DE 2003, G.O. NRO. 37.625 DEL 05-02-2003, RELACIONADO CON LA CREACIÓN DE LA COMISIÓN DE ADMINISTRACIÓN DE DIVISAS (CADIVI).	2.330	06-03-03	37.644 06-03-03	SISTEMA BANCARIO.

DECRETOS PRESIDENCIALES VIGENTES
RELACIONADOS CON EL SECTOR BANCARIO

MATERIA	NÚMERO	FECHA	NÚMERO Y FECHA DE GACETA OFICIAL	ÁMBITO DE APLICACIÓN Y/O INSTITUCIONES QUE REGULA
ESTABLECIMIENTO DE LOS LINEAMIENTOS GENERALES PARA LA DISTRIBUCIÓN DE DIVISAS A SER DESTINADAS AL MERCADO CAMBIARIO.	2.320	27-02-03	37.644 06-03-03	SISTEMA BANCARIO.
PROCEDIMIENTO PARA EL AJUSTE POR MANTENIMIENTO DE VALOR DE LAS TENENCIAS EN BOLÍVARES DEL BANCO INTERAMERICANO DE DESARROLLO.	2.319	27-02-03	37.732 15-07-03	B.C.V.
DESIGNACIÓN DE LOS MIEMBROS INTEGRANTES DE LA COMISIÓN DE ADMINISTRACIÓN DE DIVISAS (CADIVI).	2.303	05-02-03	37.625 05-02-03	SISTEMA BANCARIO.
CREACIÓN DE LA COMISIÓN DE ADMINISTRACIÓN DE DIVISAS (CADIVI).	2.302	05-02-03	37.625 05-02-03	SISTEMA BANCARIO.
FACULTAD AL MINISTRO DE FINANZAS PARA QUE CONVENGA CON EL B.C.V., MEDIDAS DE CARÁCTER TEMPORAL, QUE ESTABLEZCAN LIMITACIONES O RESTRICCIONES A LA CONVERTIBILIDAD DE LA MONEDA NACIONAL Y A LA TRANSFERENCIA DE FONDOS DEL PAÍS HACIA EL EXTERIOR.	2.278	21-01-03	37.614 21-01-03	SISTEMA BANCARIO.
REFORMA PARCIAL DEL REGLAMENTO N° 1 DE LA LEY ORGÁNICA DE LA ADMINISTRACIÓN FINANCIERA DEL SECTOR PÚBLICO, SOBRE EL SISTEMA PRESUPUESTARIO.	1.835	27-06-02	5.592 EXT. 27-06-02	ÓRGANOS Y ENTES SUJETOS A LA LEY ORGÁNICA DE LA ADMINISTRACIÓN FINANCIERA DEL SECTOR PÚBLICO.
EXONERACIÓN DEL IMPUESTO AL VALOR AGREGADO (IVA), A LAS OPERACIONES QUE EN ÉL SE MENCIONAN, EFECTUADAS DENTRO DEL PROGRAMA “CAMIÓN UTILITARIO NACIONAL”.	1.729	01-04-02	37.413 01-04-02	BU y BC.
ESTABLECIMIENTO DEL PROGRAMA CAMIÓN UTILITARIO NACIONAL, A LOS FINES DE IMPULSAR LA PRODUCCIÓN DE VEHÍCULOS DE TRANSPORTE DE CARGA.	1.728	01-04-02	37.413 01-04-02	BU y BC.
DECRETO CON FUERZA DE LEY DE REFORMA DE LA LEY GENERAL DE BANCOS Y OTRAS INSTITUCIONES FINANCIERAS.	1.526	03-11-01	5.555 EXT. 13-11-01	BU, BC, BH, BI, BDD, BSP, AF, FMM, EAP, CC, GF, OCF, EEyOTC, SGR y FNGR.
REGLAMENTO DEL DECRETO CON FUERZA DE LEY DE CREACIÓN, ESTÍMULO, PROMOCIÓN Y DESARROLLO DEL SISTEMA MICROFINANCIERO.	1.291	08-05-01	37.223 20-06-01	INSTITUCIONES FINANCIERAS REGIDAS POR EL DECRETO CON FUERZA DE LEY DE REFORMA DE LA LEY GENERAL DE BANCOS Y OTRAS

DECRETOS PRESIDENCIALES VIGENTES
RELACIONADOS CON EL SECTOR BANCARIO

MATERIA	NÚMERO	FECHA	NÚMERO Y FECHA DE GACETA OFICIAL	ÁMBITO DE APLICACIÓN Y/O INSTITUCIONES QUE REGULA
DECRETO CON FUERZA DE LEY DE CREACIÓN, ESTÍMULO, PROMOCIÓN Y DESARROLLO DEL SISTEMA MICROFINANCIERO.	1.250	14-03-01	37.164 22-03-01	INSTITUCIONES FINANCIERAS. INSTITUCIONES FINANCIERAS REGIDAS POR EL DECRETO CON FUERZA DE LEY DE REFORMA DE LA LEY GENERAL DE BANCOS Y OTRAS INSTITUCIONES FINANCIERAS.
LEY DE ESTÍMULO DEL FORTALECIMIENTO PATRIMONIAL Y LA RACIONALIZACIÓN DE LOS GASTOS DE TRANSFORMACIÓN EN EL SECTOR BANCARIO.	1.203	28-02-01	37.148 28-02-01	SISTEMA BANCARIO.
LEY DE MENSAJE DE DATOS Y FIRMAS ELECTRÓNICAS.	1.204	28-02-01	37.148 28-02-01	BU, BC, BH, BI, BDD, BSP, AF, FMM, EAP, CC, GF, OCF, EEyOTC, SGR, FNGR, BCV Y FOGADE.
ESTABLECIMIENTO DE LA CONFIDENCIALIDAD DE LA INFORMACIÓN QUE SE OBTENGA A LOS FINES DE ALIMENTAR EL SISTEMA DE INFORMACIÓN CENTRAL DE RIESGOS.	2.558	10-06-98	36.479 19-06-98	SISTEMA BANCARIO.
NORMAS GENERALES SOBRE SEGURIDAD BANCARIA.	2.514	27-12-77	31.397 04-01-78	SISTEMA BANCARIO.

**CUADRO SINÓPTICO DE LAS PRINCIPALES RESOLUCIONES Y/O CIRCULARES VIGENTES
EMITIDAS POR LA SUPERINTENDENCIA DE BANCOS Y OTRAS INSTITUCIONES FINANCIERAS Y POR
LA EXTINTA JUNTA DE REGULACIÓN FINANCIERA**

RESOLUCIONES

MATERIA	NÚMERO	FECHA	NÚMERO Y FECHA DE GACETA OFICIAL	AMBITO DE APLICACIÓN Y/O INSTITUCIONES QUE REGULA
SE RESUELVE, ENTRE OTROS ASPECTOS, DICTAR LAS INSTRUCCIONES RELATIVAS AL PAGO DEL APOORTE ESPECIAL QUE DEBEN EFECTUAR LAS INSTITUCIONES A QUE HACE REFERENCIA LOS ARTÍCULOS 263 Y 264 DEL DECRETO CON FUERZA DE LEY DE REFORMA DE LA LEY GENERAL DE BANCOS Y OTRAS INSTITUCIONES FINANCIERAS, PARA EL SEGUNDO SEMESTRE DE 2006.	452.06	25-08-06	38.545 18-10-06	INSTITUCIONES FINANCIERAS REGIDAS POR EL DECRETO CON FUERZA DE LEY DE REFORMA DE LA LEY GENERAL DE BANCOS Y OTRAS INSTITUCIONES FINANCIERAS.
SE RESUELVE, ENTRE OTROS ASPECTOS, DICTAR LAS INSTRUCCIONES RELATIVAS AL PAGO DEL APOORTE ESPECIAL QUE DEBEN EFECTUAR LAS CASAS DE CAMBIO, OPERADORES CAMBIARIOS FRONTERIZOS, LOS FONDOS DE CAPITAL DE RIESGO, LAS SOCIEDADES DE CAPITAL DE RIESGO, LOS FONDOS NACIONALES DE GARANTÍAS RECÍPROCAS Y LAS SOCIEDADES DE GARANTÍAS RECÍPROCAS PARA EL SEGUNDO SEMESTRE DE 2006.	451.06	25-08-06	38.557 6-11-06	FCR, SCR, FNGR Y SGR.
MODIFICACIONES AL MANUAL PARA BANCOS, OTRAS INSTITUCIONES FINANCIERAS Y ENTIDADES DE AHORRO Y PRÉSTAMO.	341.06	27-06-06	5.818 15-08-06	SISTEMA BANCARIO.
SE INSTRUYE A LAS INSTITUCIONES FINANCIERAS LA TRANSFERENCIA A LAS CUENTAS DE PASIVO DE LOS SALDOS DE LOS DERECHOS Y PARTICIPACIONES SOBRE LAS INVERSIONES CEDIDAS AL PÚBLICO, QUE MANTENGAN CONTABILIZADOS AL 30 DE JUNIO DE 2006.	234.06	12-04-06	38.432 9-05-06	SISTEMA BANCARIO.
SE ESTABLECE EL ÍNDICE DE SOLVENCIA PATRIMONIAL A LOS BANCOS Y DEMÁS INSTITUCIONES FINANCIERAS REGIDAS POR EL DECRETO CON FUERZA DE LEY DE REFORMA DE LA LEY GENERAL DE BANCOS Y OTRAS INSTITUCIONES FINANCIERAS.	233.06	12-04-06	38.439 15-05-06	SISTEMA BANCARIO.
SE DICTAN LAS DIRECTRICES QUE PERMITAN DETERMINAR EL CUMPLIMIENTO DE LOS REQUISITOS DE EXPERIENCIA, HONORABILIDAD Y SOLVENCIA EXIGIDOS PARA EL	459.05	26-09-05	38.292 13-10-05	SISTEMA BANCARIO.

**CUADRO SINÓPTICO DE LAS PRINCIPALES RESOLUCIONES Y/O CIRCULARES VIGENTES
EMITIDAS POR LA SUPERINTENDENCIA DE BANCOS Y OTRAS INSTITUCIONES FINANCIERAS Y POR
LA EXTINTA JUNTA DE REGULACIÓN FINANCIERA**

RESOLUCIONES

MATERIA	NÚMERO	FECHA	NÚMERO Y FECHA DE GACETA OFICIAL	AMBITO DE APLICACIÓN Y/O INSTITUCIONES QUE REGULA
EJERCICIO DE LA ACTIVIDAD BANCARIA A QUE SE REFIERE EL NUMERAL 6 DEL ARTÍCULO 12 DEL DECRETO CON FUERZA DE LEY DE REFORMA DE LA LEY GENERAL DE BANCOS Y OTRAS INSTITUCIONES FINANCIERAS.				
MODIFICACIONES DEL MANUAL DE CONTABILIDAD PARA BANCOS, OTRAS INSTITUCIONES FINANCIERAS Y ENTIDADES DE AHORRO Y PRÉSTAMO, CON VIGENCIA A PARTIR DEL 10 DE AGOSTO DE 2005.	350.05	27-07-05	38.247 10-08-05	SISTEMA BANCARIO.
SE INSTRUYE REESTRUCTURAR LOS CRÉDITOS OTORGADOS POR LAS INSTITUCIONES FINANCIERAS DESTINADOS A LA ADQUISICIÓN DE VEHÍCULOS CON RESERVA DE DOMINIO BAJO LA MODALIDAD DE “CUOTA BALÓN” QUE SIRVA COMO INSTRUMENTO DE TRABAJO PARA LOS ADQUIRIENTES, O QUE POR SU VALOR SEAN CONSIDERADOS VEHÍCULOS POPULARES.	137.05	18-04-05	38.185 12-05-05	BU, BC.
MODIFICACIONES DEL MANUAL DE CONTABILIDAD PARA BANCOS, OTRAS INSTITUCIONES FINANCIERAS Y ENTIDADES DE AHORRO Y PRÉSTAMO, CON VIGENCIA A PARTIR DEL 7 DE FEBRERO DE 2005.	050.05	3-03-05	37.900 17-03-05	SISTEMA BANCARIO.
NORMAS RELATIVAS A LA VALORACIÓN Y CONTABILIZACIÓN DE LOS ACTIVOS Y PASIVOS EN MONEDA EXTRANJERA DEL BANCO CENTRAL DE VENEZUELA.	330.04	29-06-04	*	BCV.

* No se publica en la Gaceta Oficial.

LOS OPERADORES CAMBIARIOS FRONTERIZOS DEBERÁN CONSTITUIR, UNA FIANZA DE FIEL CUMPLIMIENTO A FAVOR DE LA REPÚBLICA BOLIVARIANA DE VENEZUELA, POR	307.04	15-06-04	37.964	OCF.
---	--------	----------	--------	------

**CUADRO SINÓPTICO DE LAS PRINCIPALES RESOLUCIONES Y/O CIRCULARES VIGENTES
EMITIDAS POR LA SUPERINTENDENCIA DE BANCOS Y OTRAS INSTITUCIONES FINANCIERAS Y POR
LA EXTINTA JUNTA DE REGULACIÓN FINANCIERA**

RESOLUCIONES

MATERIA	NÚMERO	FECHA	NÚMERO Y FECHA DE GACETA OFICIAL	AMBITO DE APLICACIÓN Y/O INSTITUCIONES QUE REGULA
ÓRGANO DEL MINISTERIO DE FINANZAS, UNA VEZ VENCIDAS LAS GARANTÍAS EXISTENTES A LA FECHA DE PUBLICACIÓN DE LA PRESENTE RESOLUCIÓN.				
LAS CASAS DE CAMBIO DEBERÁN CONSTITUIR, UNA FIANZA DE FIEL CUMPLIMIENTO POR LA CANTIDAD DE UN MIL CIENTOS UNIDADES TRIBUTARIAS (1.100 U.T.) PARA LA OFICINA PRINCIPAL Y CIENTO DIEZ UNIDADES TRIBUTARIAS (110 U.T.) PARA CADA SUCURSAL O PARA CUALQUIER CLASE DE OFICINA QUE PRESTE SERVICIOS AL PÚBLICO, COMO GARANTÍA DE LAS OPERACIONES QUE REALICEN CADA UNA DE ELLAS COMO CASAS DE CAMBIO.	268.04	31-05-04	37.952	CC.
MODIFICACIONES DEL MANUAL DE CONTABILIDAD PARA BANCOS, OTRAS INSTITUCIONES FINANCIERAS Y ENTIDADES DE AHORRO Y PRÉSTAMO, CON VIGENCIA A PARTIR DEL 1 DE FEBRERO DE 2004.	130.04	3-03-04	37.900	SISTEMA BANCARIO.
PROCEDIMIENTO A SEGUIR POR LOS INTERVENTORES EN LA ENAJENACIÓN DE ACTIVOS DE LAS EMPRESAS RELACIONADAS CON LOS GRUPOS FINANCIEROS EN SITUACIÓN ESPECIAL.	340.03	15-12-03	37.845 23-12-03	A LOS INTERVENTORES DE EMPRESAS RELACIONADAS CON LOS GRUPOS FINANCIEROS EN SITUACIÓN ESPECIAL.
MODIFICACIONES DEL MANUAL DE CONTABILIDAD PARA BANCOS, OTRAS INSTITUCIONES FINANCIERAS Y ENTIDADES DE AHORRO Y PRÉSTAMO, CON VIGENCIA A PARTIR DEL 1 DE OCTUBRE DE 2003.	232.03	09-09-03	5.658 EXT. 12-09-03	SISTEMA BANCARIO.
NORMAS PARA UNA ADECUADA ADMINISTRACIÓN DE RIESGOS.	136.03	29-05-03	37.703 03-06-03	SISTEMA BANCARIO.
MODIFICACIONES DEL MANUAL DE CONTABILIDAD PARA BANCOS, OTRAS INSTITUCIONES FINANCIERAS Y ENTIDADES DE AHORRO Y PRÉSTAMO, CON VIGENCIA A PARTIR DEL 1 DE MAYO DE 2003.	135.03	28-05-03	37.703 03-06-03	SISTEMA BANCARIO.

**CUADRO SINÓPTICO DE LAS PRINCIPALES RESOLUCIONES Y/O CIRCULARES VIGENTES
EMITIDAS POR LA SUPERINTENDENCIA DE BANCOS Y OTRAS INSTITUCIONES FINANCIERAS Y POR
LA EXTINTA JUNTA DE REGULACIÓN FINANCIERA**

RESOLUCIONES

MATERIA	NÚMERO	FECHA	NÚMERO Y FECHA DE GACETA OFICIAL	AMBITO DE APLICACIÓN Y/O INSTITUCIONES QUE REGULA
MODIFICACIONES DEL MANUAL DE CONTABILIDAD PARA BANCOS, OTRAS INSTITUCIONES FINANCIERAS Y ENTIDADES DE AHORRO Y PRÉSTAMO, CON VIGENCIA A PARTIR DEL 1 DE DICIEMBRE DE 2002.	252.02	24-12-02	37.613 20-01-03	SISTEMA BANCARIO.
MODIFICACIONES EFECTUADAS AL MANUAL DE CONTABILIDAD PARA BANCOS, OTRAS INSTITUCIONES FINANCIERAS Y ENTIDADES DE AHORRO Y PRÉSTAMO, CON VIGENCIA A PARTIR DEL 1 DE NOVIEMBRE DE 2002.	206.02	31-10-02	Ext. 5.611 06-12-02	SISTEMA BANCARIO.
MODIFICACIONES EFECTUADAS AL MANUAL DE CONTABILIDAD PARA BANCOS, OTRAS INSTITUCIONES FINANCIERAS Y ENTIDADES DE AHORRO Y PRÉSTAMO, RELATIVAS A LOS CRÉDITOS INDEXADOS Y CRÉDITOS DESTINADOS A LA ADQUISICIÓN DE VEHÍCULOS CON RESERVA DE DOMINIO BAJO LA MODALIDAD DE “CUOTA BALÓN”, CON VIGENCIA A PARTIR DEL 01 DE OCTUBRE DE 2002.	198.02	25-10-02	Ext. 5.608 07-11-02	SISTEMA BANCARIO.
NORMAS RELATIVAS A LA PROTECCIÓN DE LOS USUARIOS DE LOS SERVICIOS FINANCIEROS.	147.02	28-08-02	37.517 30-08-02	SISTEMA BANCARIO.
ESTABLECIMIENTO DE LAS DEFINICIONES Y DISPOSICIONES QUE COMPLEMENTAN LA RESOLUCIÓN NRO. 055.02 DE FECHA 26 DE ABRIL DE 2002, PARA LA REESTRUCTURACIÓN DE LOS CRÉDITOS INDEXADOS Y CRÉDITOS DESTINADOS A LA ADQUISICIÓN DE VEHÍCULOS CON RESERVA DE DOMINIO, BAJO LA MODALIDAD DE “CUOTA BALÓN”; ASÍ COMO LAS METODOLOGÍAS QUE DEBEN SEGUIR LAS INSTITUCIONES FINANCIERAS PARA EL RECÁLCULO DE LOS REFERIDOS CRÉDITOS.	145.02	28-08-02	35.516 29-08-02	BU, BC, BH y EAP.
PROHIBICIÓN DEL OTORGAMIENTO DE CRÉDITOS HIPOTECARIOS INDEXADOS FUERA DEL SISTEMA DE AHORRO	055.02	26-04-02	37.433 30-04-02	BU, BC, BH y EAP.

**CUADRO SINÓPTICO DE LAS PRINCIPALES RESOLUCIONES Y/O CIRCULARES VIGENTES
EMITIDAS POR LA SUPERINTENDENCIA DE BANCOS Y OTRAS INSTITUCIONES FINANCIERAS Y POR
LA EXTINTA JUNTA DE REGULACIÓN FINANCIERA**

RESOLUCIONES

MATERIA	NÚMERO	FECHA	NÚMERO Y FECHA DE GACETA OFICIAL	AMBITO DE APLICACIÓN Y/O INSTITUCIONES QUE REGULA
HABITACIONAL. IGUALMENTE SE ESTABLECE EL PROCEDIMIENTO QUE DEBERÁN SEGUIR LAS INSTITUCIONES FINANCIERAS EN LA REESTRUCTURACIÓN DE LOS CRÉDITOS INDEXADOS Y LOS DESTINADOS A LA ADQUISICIÓN DE VEHÍCULOS CON RESERVA DE DOMINIO OTORGADOS BAJO LA MODALIDAD DE “CUOTA BALÓN”.				
MODIFICACIONES AL MANUAL DE CONTABILIDAD PARA LAS CASAS DE CAMBIO CON VIGENCIA A PARTIR DEL 01-01-02.	012.02	29-01-02	37.383 13-02-02	CC.
NORMAS RELATIVAS A LA CLASIFICACIÓN DEL RIESGO EN LA CARTERA DE MICROCRÉDITOS Y CÁLCULO DE SUS PROVISIONES.	010.02	24-01-02	5.577 EXT. 31-01-02	BU, BC y EAP.
NORMAS SOBRE PREVENCIÓN, CONTROL Y FISCALIZACIÓN DE LAS OPERACIONES DE LEGITIMACIÓN DE CAPITALS.	185.01	12-09-01	37.287 20-09-01	ENTES SUPERVISADOS POR LA SUDEBAN.
LÍMITES PARA LA INVERSIÓN DE LOS RECURSOS DEL FONDO DE RESERVA PARA RIESGO Y DEL FONDO OPERATIVO DE LAS SOCIEDADES DE GARANTÍAS RECÍPROCAS.	109.01	12-06-01	37.221 18-06-01	SGR.
ESTABLECIMIENTO DEL MANUAL DE CONTABILIDAD PARA LAS CASAS DE CAMBIO CON VIGENCIA A PARTIR DEL 01-01-02.	053.01	20-03-01	37.172 03-04-01	CC.
ESTABLECIMIENTO DEL MANUAL DE CONTABILIDAD PARA BANCOS, OTRAS INSTITUCIONES FINANCIERAS Y ENTIDADES DE AHORRO Y PRÉSTAMO, CON VIGENCIA A PARTIR DEL 01-01-02.	270.01	21-12-01	5.572 EXT. 17-01-02	SISTEMA BANCARIO..
PROCEDIMIENTO A TRAVÉS DEL CUAL LOS FONDOS NACIONALES DE GARANTÍA RECÍPROCAS Y LAS SOCIEDADES DE GARANTÍAS RECÍPROCAS INFORMARÁN SOBRE LOS CONTRATOS DE AVALES Y FIANZAS.	110.01	12-06-01	37.221 18-06-01	FNGR y SGR.
ESTABLECIMIENTO DEL MANUAL DE CONTABILIDAD PARA EL SISTEMA NACIONAL DE GARANTÍAS RECÍPROCAS PARA LA PEQUEÑA Y MEDIANA EMPRESA CON VIGENCIA A PARTIR	352.00	15-12-00	37.105 22-12-02	SNGR.

**CUADRO SINÓPTICO DE LAS PRINCIPALES RESOLUCIONES Y/O CIRCULARES VIGENTES
EMITIDAS POR LA SUPERINTENDENCIA DE BANCOS Y OTRAS INSTITUCIONES FINANCIERAS Y POR
LA EXTINTA JUNTA DE REGULACIÓN FINANCIERA**

RESOLUCIONES

MATERIA	NÚMERO	FECHA	NÚMERO Y FECHA DE GACETA OFICIAL	AMBITO DE APLICACIÓN Y/O INSTITUCIONES QUE REGULA
DEL 01-01-02.				
NORMAS OPERATIVAS PARA LOS PROCEDIMIENTOS DE FUSIÓN DEL SISTEMA BANCARIO NACIONAL.	01-0700	14-07-00	5.480 EXT. 18-07-00	SISTEMA BANCARIO.
NORMAS QUE REGULAN LAS OPERACIONES DE FIDEICOMISOS.	179.00	30-05-00	36.966 06-06-00	SISTEMA BANCARIO.
NORMAS DE PROMOCIÓN, CONSTITUCIÓN Y FUNCIONAMIENTO DE LOS FONDOS NACIONALES DE GARANTÍAS RECÍPROCAS Y DE LAS SOCIEDADES DE GARANTÍAS RECÍPROCAS.	180.00	30-05-00	36.969 09-06-00	SNGR.
CONSTITUCIÓN POR PARTE DE LAS INSTITUCIONES FINANCIERAS DE UN APARTADO DEL 50% DE LOS RESULTADOS ACUMULADOS A SUPERÁVIT RESTRINGIDO, ASÍ COMO, LA REMISIÓN DE LOS ESTADOS FINANCIEROS REEXPRESADOS COMO INFORMACIÓN COMPLEMENTARIA.	329.99	28-12-99	36.859 29-12-99	SISTEMA BANCARIO.
SE ESTABLECE: – QUE CONSIDERA PCGA LA SUDEBAN. – QUE LOS INFORMES AUDITADOS DEBEN PRESENTARSE SIN SALVEDADES. – LOS PORCENTAJES DE ADECUACIÓN PATRIMONIAL. – EL TRATAMIENTO DE LAS INVERSIONES EN TÍTULOS VALORES.	198	17-06-99	36.726 18-06-99	SISTEMA BANCARIO.

**CUADRO SINÓPTICO DE LAS PRINCIPALES RESOLUCIONES Y/O CIRCULARES VIGENTES
EMITIDAS POR LA SUPERINTENDENCIA DE BANCOS Y OTRAS INSTITUCIONES FINANCIERAS Y POR
LA EXTINTA JUNTA DE REGULACIÓN FINANCIERA**

RESOLUCIONES

MATERIA	NÚMERO	FECHA	NÚMERO Y FECHA DE GACETA OFICIAL	AMBITO DE APLICACIÓN Y/O INSTITUCIONES QUE REGULA
<ul style="list-style-type: none"> - EL TRATAMIENTO DE LA PROVISIÓN PARA LA CARTERA DE CRÉDITOS. - LAS FORMAS Y PLAZOS DE PRESENTACIÓN DE LOS ESTADOS FINANCIEROS. - EL TRATAMIENTO DE LOS BIENES RECIBIDOS EN PAGO. - EL TRATAMIENTO DEL I.S.L.R. DIFERIDO. 				
PARÁMETROS CONFORME A LOS CUALES, LAS INSTITUCIONES FINANCIERAS DEBERÁN REALIZAR LA PUBLICIDAD RELATIVA A SUS SERVICIOS Y PRODUCTOS, CUALQUIERA SEA EL MEDIO PUBLICITARIO EN QUE LA REALICEN.	001-1098	28-10-98	5.286 EXT. 30-12-98	SISTEMA BANCARIO.
NORMAS RELATIVAS AL REGISTRO DE LOS PERITOS AVALUADORES.	198.98	25-09-98	36.563 20-10-98	PA.
NORMAS RELATIVAS AL REGISTRO DE CONTADORES PÚBLICOS EN EL EJERCICIO INDEPENDIENTE DE LA PROFESIÓN.	199.98	25-09-98	36.563 20-10-98	CP.
NORMAS RELATIVAS AL FUNCIONAMIENTO DEL SISTEMA DE INFORMACIÓN CENTRAL DE RIESGO SICRI.	001-06-1998	26-06-98	36.484 29-06-98	SISTEMA BANCARIO.
NORMAS PARA LA AUTORIZACIÓN Y FUNCIONAMIENTO DE LOS OPERADORES CAMBIARIOS FRONTERIZOS.	006-0598	13-05-98	36.510 05-08-98	OCF.
NORMAS RELATIVAS A LA CLASIFICACIÓN DEL RIESGO EN LA CARTERA DE CRÉDITOS Y CÁLCULO DE SUS PROVISIONES.	009-1197	28-11-97	36.433 15-04-98	SISTEMA BANCARIO.
AUTORIZACIÓN PARA PUBLICAR LOS ESTADOS FINANCIEROS AUDITADOS AL 30 DE JUNIO Y 31 DE DICIEMBRE, CON LAS NOTAS CORRESPONDIENTES Y EL DICTAMEN DE LOS AUDITORES EXTERNOS, EN UN ÓRGANO DE DIFUSIÓN EMITIDO POR LA ASOCIACIÓN BANCARIA DE VENEZUELA Y POR LA FEDERACIÓN VENEZOLANA DE ENTIDADES DE AHORRO Y PRÉSTAMO.	395.97	29-08-97	36.284 04-09-97	SISTEMA BANCARIO.

**CUADRO SINÓPTICO DE LAS PRINCIPALES RESOLUCIONES Y/O CIRCULARES VIGENTES
EMITIDAS POR LA SUPERINTENDENCIA DE BANCOS Y OTRAS INSTITUCIONES FINANCIERAS Y POR
LA EXTINTA JUNTA DE REGULACIÓN FINANCIERA**

RESOLUCIONES

MATERIA	NÚMERO	FECHA	NÚMERO Y FECHA DE GACETA OFICIAL	AMBITO DE APLICACIÓN Y/O INSTITUCIONES QUE REGULA
EFFECTUAR AL CIERRE DE CADA SEMESTRE UNA EVALUACIÓN DE LA CARTERA DE INVERSIONES A FIN DE DETERMINAR LA PROVISIÓN GENÉRICA Y LA ESPECÍFICA POR DESVALORIZACIÓN O IRRECUPERABILIDAD DE ESTAS INVERSIONES.	360.97	F. E: 29-07-97	36.259 31-07-97	FOGADE.
EFFECTUAR AL CIERRE DE CADA SEMESTRE UNA EVALUACIÓN DE LOS AUXILIOS FINANCIEROS OTORGADOS MEDIANTE CRÉDITOS O FINANCIAMIENTOS, O LA ADQUISICIÓN DE BIENES MUEBLES E INMUEBLES ADQUIRIDOS POR FOGADE.	359.97	F. E: 29-07-97	36.259 31-07-97	FOGADE
ESTABLECIMIENTO DEL MANUAL DE CONTABILIDAD PARA EL FONDO DE GARANTÍA DE DEPÓSITOS Y PROTECCIÓN BANCARIA (FOGADE), CON VIGENCIA A PARTIR DEL SEGUNDO SEMESTRE DE 1997.	358.97	29-07-97	36.259 31-07-97	FOGADE.
NORMAS QUE REGIRÁN LA CONSTITUCIÓN DE LA PROVISIÓN ESPECIAL Y LOS PROCEDIMIENTOS QUE DEBERÁN SEGUIRSE PARA LA CONSTITUCIÓN DE LA MISMA POR LA ADQUISICIÓN DE LOS BIENES, O DE LAS ACCIONES CUANDO ESTO SIGNIFIQUE CONTROL ACCIONARIO POR PARTE DE FOGADE.	357.97	F. E: 29-07-97	36.259 31-07-97	FOGADE
CRITERIOS Y REGLAS PARA LA EVALUACIÓN DE LOS ACTIVOS QUE ADQUIERA O RECIBA EN GARANTÍA FOGADE, CON MOTIVO DE LOS AUXILIOS FINANCIEROS OTORGADOS PARA ESTABLECER LA SOLVENCIA DE LOS BANCOS O INSTITUCIONES FINANCIERAS.	356.97	29-07-97	36.259 31-07-97	FOGADE.
CONDICIONES PARA LA FUSIÓN O TRANSFORMACIÓN EN BANCA UNIVERSAL.	001-0496	10-04-96	35.949 30-04-96	SISTEMA BANCARIO.
NORMAS PARA EL PAGO DE OBLIGACIONES CON ACREENCIAS, EN LOS CASOS DE BANCOS INTERVENIDOS.	024-96	28-02-96	35.912 04-03-96	SISTEMA BANCARIO.

**CUADRO SINÓPTICO DE LAS PRINCIPALES RESOLUCIONES Y/O CIRCULARES VIGENTES
EMITIDAS POR LA SUPERINTENDENCIA DE BANCOS Y OTRAS INSTITUCIONES FINANCIERAS Y POR
LA EXTINTA JUNTA DE REGULACIÓN FINANCIERA**

RESOLUCIONES

MATERIA	NÚMERO	FECHA	NÚMERO Y FECHA DE GACETA OFICIAL	AMBITO DE APLICACIÓN Y/O INSTITUCIONES QUE REGULA
NORMAS DE CONSOLIDACIÓN Y COMBINACIÓN DE LOS BALANCES Y LAS CUENTAS DE RESULTADO DE BANCOS Y OTRAS INSTITUCIONES FINANCIERAS.	176-95	26-12-95	5.030 EXT. 28-12-95	SISTEMA BANCARIO.
NORMAS PARA LA PONDERACION DE ACTIVOS Y OPERACIONES CONTINGENTES EN FUNCION DE LOS NIVELES DE RIESGO.	090-95	15-05-95	35.714 19-05-95	SISTEMA BANCARIO.
NORMAS SOBRE LA INFORMACIÓN QUE DEBEN SUMINISTRAR LAS OFICINAS DE REPRESENTACIÓN DE BANCOS EXTRANJEROS EN VENEZUELA.	074-95	07-04-95	35.697 25-04-95	ORBE.
FIJACIÓN DE PARAMETROS CONFORME A LOS CUALES SE DEBERÁN ELABORAR LOS INFORMES DE AUDITORÍA EXTERNA.	097-94	31-08-94	4.776 EXT. 05-09-94	SISTEMA BANCARIO.
NORMAS PARA LA APERTURA, TRASLADO O CIERRE DE SUCURSALES Y AGENCIAS U OFICINAS DE ATENCIÓN AL PÚBLICO DE LOS BANCOS, DEMÁS INSTITUCIONES FINANCIERAS Y CASAS DE CAMBIO.	056-94	27-05-94	4.734 EXT. 14-06-94	SISTEMA BANCARIO.
NORMAS QUE REGIRÁN LAS OPERACIONES EN MESA DE DINERO Y SIMILARES.	020-94	24-02-94	35.419 11-03-94	SISTEMA BANCARIO.

CUADRO SINÓPTICO DE LAS PRINCIPALES RESOLUCIONES Y/O CIRCULARES VIGENTES
EMITIDAS POR LA SUPERINTENDENCIA DE BANCOS Y OTRAS INSTITUCIONES FINANCIERAS Y POR
LA EXTINTA JUNTA DE REGULACIÓN FINANCIERA
CIRCULARES

MATERIA	NÚMERO	FECHA	AMBITO DE APLICACIÓN Y/O INSTITUCIONES QUE REGULA
<p>SE INSTRUYE A LAS INSTITUCIONES FINANCIERAS, ABSTENERSE DE CONVOCAR REUNIONES DE ASAMBLEAS ORDINARIAS O EXTRAORDINARIAS DONDE SE TENGA PREVISTO DELIBERAR TEMAS QUE INVOLUCREN CUALESQUIERA DE LOS ACTOS ESPECIFICADOS EN EL NUMERAL 7 DEL ARTÍCULO 235 DEL DECRETO CON FUERZA DE LEY DE REFORMA DE LA LEY GENERAL DE BANCOS Y OTRAS INSTITUCIONES FINANCIERAS, CUANDO ESTE ORGANISMO SE ENCUENTRE REVISANDO Y EVALUANDO LOS RECAUDOS DE LA (S) PERSONA (S) QUE ASPIREN A:</p> <ul style="list-style-type: none"> • CONFORMAR UNA NUEVA JUNTA DIRECTIVA O DE ADMINISTRADORES. • SUSTITUIR A CUALQUIER MIEMBRO DE LA JUNTA DIRECTIVA O DE ADMINISTRACIÓN EXISTENTE. • NOMBRAR O CAMBIAR A LOS CONSEJEROS. 	SBIF-DSB-II-GGTE-GNP-12251	12-06-06	BU, BC, BI, BH, BDD, BDSP, AF, FMM, EAP, BANAVIH e IMCP.
<p>SE INFORMA QUE EN LOS PROCESOS DE SOLICITUD DE AUTORIZACIÓN QUE GESTIONE ESA INSTITUCIÓN ANTE ESTE ORGANISMO REFERIDA A LOS NUMERALES 1, 2, 4, 5, 7 Y 8 DEL ARTÍCULO 235 Y ARTÍCULO 77 DEL DECRETO CON FUERZA DE LEY DE REFORMA DE LA LEY GENERAL DE BANCOS Y OTRAS INSTITUCIONES FINANCIERAS DEBERÁ CONSIGNAR CUATRO (4) EJEMPLARES DE LA INFORMACIÓN NECESARIA PARA REALIZAR LA EVALUACIÓN CORRESPONDIENTE.</p>	SBIF-DSB-GGCJ-GALE-10951	24-05-06	BU, BC, BH, BI, BDD, AF, FMM, IMCP, EAP, OCF, SGR, FNGR, SCR y FCR.

CUADRO SINÓPTICO DE LAS NORMAS PRUDENCIALES VIGENTES
EMITIDAS POR LA SUPERINTENDENCIA DE BANCOS Y OTRAS INSTITUCIONES FINANCIERAS Y POR
LA EXTINTA JUNTA DE REGULACIÓN FINANCIERA
CIRCULARES

MATERIA	NÚMERO	FECHA	AMBITO DE APLICACIÓN Y/O INSTITUCIONES QUE REGULA
SE INSTRUYE A LAS INSTITUCIONES FINANCIERAS QUE CUANDO CONVOQUEN ASAMBLEAS ORDINARIAS, Y EXTRAORDINARIAS DONDE SE TENGA PREVISTO COMO PUNTO DE AGENDA EL NOMBRAMIENTO DE DIRECTORES, ADMINISTRADORES Y CONSEJEROS DE LA INSTITUCIÓN, DEBERÁN CONSIGNAR EN ESTE ORGANISMO CONJUNTAMENTE CON LOS RECAUDOS DE LA ASAMBLEA RESPECTIVA, LA INFORMACIÓN SEÑALADA EN EL ARTÍCULO 3 DE LA RESOLUCIÓN N° 459.05 DE FECHA 26 DE SEPTIEMBRE DE 2005, PUBLICADA EN LA GACETA OFICIAL DE LA REPÚBLICA BOLIVARIANA DE VENEZUELA N° 38.292 DEL 13 DE OCTUBRE DE 2005, CONTENTIVA DE LAS DIRECTRICES QUE PERMITEN DETERMINAR EL CUMPLIMIENTO DE LOS REQUISITOS DE EXPERIENCIA, HONORABILIDAD Y SOLVENCIA EXIGIDOS PARA EL EJERCICIO DE LA ACTIVIDAD BANCARIA A QUE SE REFIERE EL NUMERAL 6 DEL ARTÍCULO 12 DEL DECRETO CON FUERZA DE LEY DE REFORMA DE LA LEY GENERAL DE BANCOS Y OTRAS INSTITUCIONES FINANCIERAS.	SBIF-DSB-II-GGTE-GNP-21301	30-11-05	BU, BC, BI, BH, AF, FMM, BSP, BDD, EAP, BANCO NACIONAL DE LA VIVIENDA Y HABITAT e IMCP.
A LOS FINES DE UNIFICAR LOS CRITERIOS Y LINEAMIENTOS A SEGUIR POR LAS INSTITUCIONES FINANCIERAS EN EL RECÁLCULO DE LOS CRÉDITOS DESTINADOS A LA ADQUISICIÓN DE VEHÍCULOS CON RESERVA DE	SBIF-DSB-II-GGTE-GNP-13893	10-08-05	BU, BC y EAP.

CUADRO SINÓPTICO DE LAS NORMAS PRUDENCIALES VIGENTES
EMITIDAS POR LA SUPERINTENDENCIA DE BANCOS Y OTRAS INSTITUCIONES FINANCIERAS Y POR
LA EXTINTA JUNTA DE REGULACIÓN FINANCIERA
CIRCULARES

MATERIA	NÚMERO	FECHA	AMBITO DE APLICACIÓN Y/O INSTITUCIONES QUE REGULA
<p>DOMINIO, BAJO LA MODALIDAD DE “CUOTA BALÓN”, SE HACE LA SIGUIENTE ACLARATORIA:</p> <ul style="list-style-type: none"> • SE APLICARÁ LA METODOLOGÍA ESTABLECIDA EN EL ARTÍCULO 6 DE LA RESOLUCIÓN N° 145.02 DEL 28 DE AGOSTO DE 2002, PUBLICADA EN LA GACETA OFICIAL DE LA REPÚBLICA BOLIVARIANA DE VENEZUELA N° 37.516 DEL 29 DE AGOSTO DE 2002. • SI EL CRÉDITO FUE OTORGADO ANTES DEL MES DE ENERO DE 1998 Y EN FECHA DISTINTA AL DÍA 30 DEL MES QUE SE TRATE SE TOMARÁ PARA PONDERAR LA TASA DE INTERÉS CORRESPONDIENTE AL MES DE ENERO DE 1998, LA MENOR ENTRE LA ESTABLECIDA EN EL CONTRATO, LA COBRADA POR LA INSTITUCIÓN FINANCIERA Y LA FIJADA EL BCV PARA EL MES DE ENERO DE 1998. • LA APLICACIÓN DE LOS PAGOS MENSUALES DEBE EFECTUARSE COMO SE DETALLA A CONTINUACIÓN: A) EN CADA UNA DE LAS FECHAS DE VENCIMIENTO DE LAS CUOTAS Y NO EN LAS FECHAS DE CANCELACIÓN; B) COMENZANDO POR LA DE MAYOR ANTIGÜEDAD; ES DECIR, POR LA PRIMERA CUOTA VENCIDA Y NO PAGADA; C) EL PAGO SE IMPUTA PRIMERO A INTERESES Y DESPUÉS A CAPITAL EN CADA CUOTA. 			

CUADRO SINÓPTICO DE LAS NORMAS PRUDENCIALES VIGENTES
EMITIDAS POR LA SUPERINTENDENCIA DE BANCOS Y OTRAS INSTITUCIONES FINANCIERAS Y POR
LA EXTINTA JUNTA DE REGULACIÓN FINANCIERA
CIRCULARES

MATERIA	NÚMERO	FECHA	AMBITO DE APLICACIÓN Y/O INSTITUCIONES QUE REGULA
SE EXHORTA A LAS INSTITUCIONES FINANCIERAS A DAR Estricto CUMPLIMIENTO AL FALLO DE LA SALA CONSTITUCIONAL DEL TRIBUNAL SUPREMO DE JUSTICIA, SENTENCIA N° 3585 DE FECHA 6 DE DICIEMBRE DE 2005, MEDIANTE EL CUAL DECIDIÓ SUSPENDER LOS EFECTOS DEL ARTÍCULO 192 DEL DECRETO CON FUERZA DE LEY DE REFORMA DE LA LEY GENERAL DE BANCOS Y OTRAS INSTITUCIONES FINANCIERAS, EN LO QUE SE REFIERE A QUE LAS INSTITUCIONES FINANCIERAS DE CARÁCTER PRIVADO PUEDAN OBTENER LA INFORMACIÓN DE LOS CIUDADANOS CONTENIDAS EN EL SISTEMA DE INFORMACIÓN CENTRAL DE RIESGOS (SICRI), HASTA TANTO SE DICTE LA DECISIÓN DE FONDO; IGUALMENTE SUSPENDIÓ LOS EFECTOS DE LA RESOLUCIÓN N° 001-06-98 PUBLICADA EN LA GACETA OFICIAL DE LA REPÚBLICA DE VENEZUELA N° 36.484 DEL 26 DE JUNIO DE 1998, EMITIDA POR LA EXTINTA JUNTA DE EMERGENCIA FINANCIERA.	SBIF-DSB-GGCJ-GALE-22464	21-12-05	BU, BC, BH, BI, BDD, BSP, AF, FMM, EAP, CC, EE y OTC, SGR, FNGR, SCR, FNCR, IMCP.
SE INFORMA, QUE DE ACUERDO A LO PREVISTO EN EL ARTÍCULO 114 DEL DECRETO CON FUERZA DE LEY DE TIERRAS Y DESARROLLO AGRARIO, PUBLICADO EN LA GACETA OFICIAL DE LA REPÚBLICA BOLIVARIANA DE VENEZUELA N° 37.323 DEL 13 DE NOVIEMBRE DE 2001, NO PODRÁ REALIZAR EL OTORGAMIENTO DE CRÉDITOS AGRÍCOLAS, SIN LA PRESENTACIÓN DE LA INSCRIPCIÓN EN EL REGISTRO DE INFORMACIÓN TRIBUTARIO DE TIERRAS QUE LLEVA EL SERVICIO NACIONAL INTEGRADO DE ADMINISTRACIÓN ADUANERA (SENIAT), CON LA FINALIDAD DE CONFORMAR LA BASE DE DATOS PARA EL CONTROL DE LOS SUJETOS PASIVOS DEL IMPUESTO PREVISTO EN EL CITADO DECRETO.	SBIF-DSB-GGCJ-GLO-13278	3-08-05	BU, BC.
SE INFORMA A LAS INSTITUCIONES FINANCIERAS QUE SE HA RESUELTO MODIFICAR EL TÍTULO XIII DEL MANUAL GENERAL DEL SISTEMA DE INFORMACIÓN CENTRAL DE RIESGO (SICRI), REFERENTE A LAS “VALIDACIONES”, CAPÍTULO 13.4.2 “VALIDACIONES DEL ARCHIVO	SBIF-DSB-IO-GGTI-12899	27-07-05	BU, BC, BH, BI, AF, FMM, BDD, EAP e IMCP.

CUADRO SINÓPTICO DE LAS NORMAS PRUDENCIALES VIGENTES
EMITIDAS POR LA SUPERINTENDENCIA DE BANCOS Y OTRAS INSTITUCIONES FINANCIERAS Y POR
LA EXTINTA JUNTA DE REGULACIÓN FINANCIERA
CIRCULARES

MATERIA	NÚMERO	FECHA	AMBITO DE APLICACIÓN Y/O INSTITUCIONES QUE REGULA
TOTALES TXT/ VALIDACIONES DE FONDO”; ASIMISMO, SE MODIFICA EL TÍTULO VIII DEL MANUAL MÓDULO TARJETAS DE CRÉDITO DEL SISTEMA DE INFORMACIÓN CENTRAL DE RIESGOS (SICRI), REFERENTE A LAS “VALIDACIONES DE FONDO DEL ARCHIVO TARJCRED.TXT”.			
SE RATIFICA EL CONTENIDO DE LA CIRCULAR N° SBIF-GGCJ-GALE-03585 DEL 17 DE MARZO DE 2004, MEDIANTE EL CUAL SE NOTIFICÓ A LAS INSTITUCIONES FINANCIERAS ALLÍ SEÑALADAS QUE DEBERÁN ATENDER LOS REQUERIMIENTOS DE RETIRO DE EFECTIVO REALIZADO POR SUS CLIENTES Y USUARIOS, CON OCASIÓN A LOS DEPÓSITOS QUE ÉSTOS MANTENGAN EN SU BANCO O INSTITUCIÓN FINANCIERA, SIN NINGÚN TIPO DE LIMITACIÓN O RESTRICCIÓN, SALVO AQUELLAS QUE SE ENCUENTREN ORDENADAS POR ALGUNA AUTORIDAD JUDICIAL. IGUALMENTE, DEBE PROCURAR UN TRATO PREFERENCIAL A LAS PERSONAS DE LA TERCERA EDAD, PERSONAS CON DISCAPACIDAD O NECESIDADES ESPECIALES (MUJERES EN ESTADO DE EMBARAZO).	SBIF-DSB-GGCJ-GALE-07285	5-05-05	BU, BC, BH, BI, EAP, FMM, AF, BANAP e IMCP.
SE RATIFICA EL CONTENIDO DE LA CIRCULAR N° SBIF-GGCJ-GALE-03585 DEL 17 DE MARZO DE 2004, MEDIANTE LA CUAL SE INSTRUYÓ A LAS INSTITUCIONES FINANCIERAS A SUSPENDER DE INMEDIATO EL USO DE TODA PRÁCTICA QUE IMPIDA LA APERTURA DE CUENTAS NÓMINA, SEAN DE AHORRO O CORRIENTE, CON FUNDAMENTO EN LA PRESENTACIÓN DE POSICIONES DEUDORAS NEGATIVAS EN EL SISTEMA DE INFORMACIÓN CENTRAL DE RIESGO (SICRI).	SBIF-DSB-GGCJ-GALE-07284	5-05-05	BU, BC, BH, BI, BDD, EAP, FMM, AF e IMCP.
SE SOLICITA A LAS INSTITUCIONES FINANCIERAS QUE OTORGUEN A SUS DEUDORES HIPOTECARIOS DOCUMENTO EN EL CUAL ESA INSTITUCIÓN CERTIFIQUE: <ul style="list-style-type: none"> LA EXISTENCIA DEL CRÉDITO HIPOTECARIO. QUE EL DOCUMENTO DE PROPIEDAD DE LA VIVIENDA OBJETO DE ESE CRÉDITO, SE ENCUENTRA EN PODER DE LA MISMA. 	SBIF-DSB-GGCJ-GALE-04923	31-03-05	BU, BH y EAP.
SE INFORMA, ENTRE OTROS ASPECTOS, SOBRE LA EXISTENCIA DE LA DIVISIÓN CONTRA DELITOS FINANCIEROS DEL CUERPO DE INVESTIGACIONES CIENTÍFICAS PENALES Y CRIMINALÍSTICAS,	SBIF-DSB-GGCJ-GALE-04553	28-03-05	BU, BC, BH, BI, BDD, BSP, AF, FMM, EAP, CC, OCF, EETC, OTC,

CUADRO SINÓPTICO DE LAS NORMAS PRUDENCIALES VIGENTES
EMITIDAS POR LA SUPERINTENDENCIA DE BANCOS Y OTRAS INSTITUCIONES FINANCIERAS Y POR
LA EXTINTA JUNTA DE REGULACIÓN FINANCIERA
CIRCULARES

MATERIA	NÚMERO	FECHA	AMBITO DE APLICACIÓN Y/O INSTITUCIONES QUE REGULA
COORDINACIÓN NACIONAL DE INVESTIGACIONES PENALES, DIRECCIÓN DE INVESTIGACIONES DE DELITOS CONTRA EL PATRIMONIO ECONÓMICO, CUYOS OBJETIVOS SON CONOCER, INVESTIGAR, PREVENIR Y COMBATIR, TODOS LOS DELITOS RELACIONADOS O EN LOS CUALES SE VEAN INVOLUCRADOS, TANTO VÍCTIMAS COMO RESPONSABLES, BANCOS, ENTIDADES DE AHORRO Y PRÉSTAMO, CASAS DE CAMBIO, Y OTRAS INSTITUCIONES FINANCIERAS DE CUALQUIER ÍNDOLE.			SGR, FNGR, SCR, FNCR e IMCP.
SE INFORMAN LAS ZONAS O TERRITORIOS CUYAS TRANSFERENCIAS SERÁN OBJETO DE REPORTE SEGÚN LO ESTIPULADO EN LOS LITERALES “A” Y “D” DE LOS NUMERALES 3 Y 4 DEL ARTÍCULO 61 DE LA RESOLUCIÓN N° 185.01 DEL 12 DE SEPTIEMBRE DE 2001.	SBIF-DSB-UNIF-GIF-04425	23-03-05	FOGADE, BANDES, BU, BC, BH, BI, BANAP, AF, FMM, EAP, CC, IMCP, BDD, OCF y ORBE.
SE INFORMA A LAS INSTITUCIONES FINANCIERAS QUE EL MINISTRO DE ESTADO PARA LA VIVIENDA Y EL HÁBITAT MEDIANTE RESOLUCIÓN N° 013 DE FECHA 9 DE MARZO DE 2005 PUBLICADA EN LA GACETA OFICIAL DE LA REPÚBLICA BOLIVARIANA DE VENEZUELA N° 38.146 DE FECHA 14 DE MARZO DE 2005, RESOLVIÓ: <ul style="list-style-type: none"> NORMAR QUE EN EL RECÁLULO DE LOS CRÉDITOS INDEXADOS, NO SE INCLUIRÁN INTERESES COMO DEUDA A PAGAR POR LOS PRESTATARIOS A SUS ACREEDORES (BANCOS Y OTRAS INSTITUCIONES FINANCIERAS) EN EL PERÍODO DESDE EL 24 DE ENERO DE 2002 HASTA EL 30 DE AGOSTO DE 2004. 	SBIF-DSB-II-GGTE-GNP-04106	18-03-05	BU, BH y EAP.

CUADRO SINÓPTICO DE LAS NORMAS PRUDENCIALES VIGENTES
EMITIDAS POR LA SUPERINTENDENCIA DE BANCOS Y OTRAS INSTITUCIONES FINANCIERAS Y POR
LA EXTINTA JUNTA DE REGULACIÓN FINANCIERA
CIRCULARES

MATERIA	NÚMERO	FECHA	AMBITO DE APLICACIÓN Y/O INSTITUCIONES QUE REGULA
<ul style="list-style-type: none"> DICTAR EL INSTRUCTIVO PARA USO DE LA TABLA ÚNICA DE CRÉDITOS HIPOTECARIOS INDEXADOS, EL CUAL ENTRE OTROS ASPECTOS, CONCEDE UNA PRÓRROGA HASTA EL 30 DE MARZO DE 2005, CON EL OBJETO QUE LAS INSTITUCIONES FINANCIERAS PROCEDAN A REESTRUCTURAR LOS CRÉDITOS HIPOTECARIOS INDEXADOS. 			
<p>SE INSTRUYE A LAS INSTITUCIONES FINANCIERAS A SUMINISTRAR A LOS DEUDORES DE LOS CRÉDITOS PARA LA ADQUISICIÓN, MEJORA, AMPLIACIÓN O CONSTRUCCIÓN DE VIVIENDA Y LOS CRÉDITOS OTORGADOS PARA LA ADQUISICIÓN DE VEHÍCULOS, LA TABLA DE AMORTIZACIÓN DE LOS MISMOS, LA CUAL DEBERÁ CONTENER, LOS SIGUIENTES ASPECTOS:</p> <ul style="list-style-type: none"> FECHA DE OTORGAMIENTO. MONTO INICIAL DEL PRÉSTAMO. PLAZO DEL CRÉDITO. TIPO DE CRÉDITO. MONTO DEL CAPITAL ADEUDADO. 	SBIF-DSB-GGCJ-GLO-02359	22-02-05	BU, BC, BH y EAP.

CUADRO SINÓPTICO DE LAS NORMAS PRUDENCIALES VIGENTES
EMITIDAS POR LA SUPERINTENDENCIA DE BANCOS Y OTRAS INSTITUCIONES FINANCIERAS Y POR
LA EXTINTA JUNTA DE REGULACIÓN FINANCIERA
CIRCULARES

MATERIA	NÚMERO	FECHA	AMBITO DE APLICACIÓN Y/O INSTITUCIONES QUE REGULA
<ul style="list-style-type: none"> TASAS DE INTERÉS APLICADAS. AMORTIZACIONES EFECTUADAS A CAPITAL. MONTO DE LOS INTERESES COBRADOS. CUOTAS MENSUALES CANCELADAS, DEBIDAMENTE DISCRIMINADAS POR LOS DISTINTOS CONCEPTOS APLICADOS, ENTRE LOS CUALES ESTÁN, PÓLIZAS DE SEGURO, INTERESES DE MORA, AMORTIZACIÓN DE CAPITAL, COMISIONES Y GASTOS DE COBRANZAS. 			
<p>SE INFORMA QUE EL CONSEJO BANCARIO NACIONAL DE LA VIVIENDA (CONAVI), MEDIANTE LA RESOLUCIÓN N° 007 DEL 4 DE FEBRERO DE 2005, RESOLVIÓ, ENTRE OTROS ASPECTOS:</p> <ul style="list-style-type: none"> HASTA TANTO SEA INSTRUMENTADO EL REGISTRO AUTOMATIZADO DE VIVIENDA PRINCIPAL PREVISTO EN EL ARTÍCULO 4 DE LA LEY ESPECIAL DE PROTECCIÓN AL DEUDOR HIPOTECARIO DE VIVIENDA, SE COMPROBARÁ LA CONDICIÓN DEL INMUEBLE OBJETO DEL CRÉDITO HIPOTECARIO COMO VIVIENDA PRINCIPAL, CON LA RESPECTIVA CONSTANCIA DE INSCRIPCIÓN EXPEDIDA POR EL SENIAT, CONFORME A LO ESTABLECIDO EN LOS LITERALES A, B, C, Y D DE LA CITADA RESOLUCIÓN. 	SBIF-DSB-II-GGTE-GNP-02342	22-02-05	BU, BH y EAP.

CUADRO SINÓPTICO DE LAS NORMAS PRUDENCIALES VIGENTES
EMITIDAS POR LA SUPERINTENDENCIA DE BANCOS Y OTRAS INSTITUCIONES FINANCIERAS Y POR
LA EXTINTA JUNTA DE REGULACIÓN FINANCIERA
CIRCULARES

MATERIA	NÚMERO	FECHA	AMBITO DE APLICACIÓN Y/O INSTITUCIONES QUE REGULA
<ul style="list-style-type: none"> LA TASA DE INTERÉS SOCIAL MÁXIMA PARA LOS SUPUESTOS SEÑALADOS EN LOS LITERALES SUPRA INDICADOS FIJADA EN LA RESOLUCIÓN N° 005 DE FECHA 28 DE ENERO DE 2005, PUBLICADA EN GACETA OFICIAL DE LA REPÚBLICA BOLIVARIANA DE VENEZUELA N° 38.117 DEL 28 DE ENERO DE 2005, DEBERÁ SER APLICADA A PARTIR DE LA MENCIONADA FECHA. 			
SE INSTRUYE A LAS INSTITUCIONES FINANCIERAS A DAR CUMPLIMIENTO AL CONTENIDO DE LA LEY ESPECIAL DE PROTECCIÓN AL DEUDOR HIPOTECARIO DE VIVIENDA, EN CUANTO A CONCEDER LAS CRÉDITOS HIPOTECARIOS BAJO LAS CONDICIONES DE DICHA LEY, Y SE SIRVA TRAMITAR INMEDIATAMENTE LAS SOLICITUDES DE CRÉDITOS HIPOTECARIOS QUE HAYA RECIBIDO O RECIBA POSTERIORMENTE.	SBIF-GGTE-GNP-01220	28-01-05	BU, BH y EAP.
<p>SE FORMULAN LAS INSTRUCCIONES QUE MÁS ADELANTE SE DETALLAN, LAS CUALES SE CONSIDERAN IMPORTANTES PARA LA CULMINACIÓN DE LOS PROCESOS DE INTERVENCIÓN; ENTRE ELLAS PODEMOS MENCIONAR:</p> <ul style="list-style-type: none"> LA GESTIÓN DE INTERVENCIÓN Y EL TRABAJO DEL INTERVENTOR SE DEBE REALIZAR A TIEMPO COMPLETO, CON LA PRESENCIA PERMANENTE DEL INTERVENTOR EN EL LUGAR DE TRABAJO; LAS AUSENCIAS O FALTAS TEMPORALES DEBERÁN SER JUSTIFICADAS POR ESCRITO E INFORMADAS PREVIAMENTE A ESTA SUPERINTENDENCIA A TRAVÉS DE LA GERENCIA DE EMPRESAS RELACIONADAS INTERVENIDAS. TODO INGRESO Y/O EGRESO DE RECURSO HUMANO PARA EL MANEJO 	SBIF-GERI-01123	26-01-05	A LOS INTERVENTORES DE LAS EMPRESAS RELACIONADAS QUE ALLI SE SEÑALAN.

CUADRO SINÓPTICO DE LAS NORMAS PRUDENCIALES VIGENTES
EMITIDAS POR LA SUPERINTENDENCIA DE BANCOS Y OTRAS INSTITUCIONES FINANCIERAS Y POR
LA EXTINTA JUNTA DE REGULACIÓN FINANCIERA
CIRCULARES

MATERIA	NÚMERO	FECHA	AMBITO DE APLICACIÓN Y/O INSTITUCIONES QUE REGULA
<p>DE LA INTERVENCIÓN, DEBERÁ SER PREVIAMENTE JUSTIFICADO POR ESCRITO, ASÍ COMO, CONSULTADO PREVIAMENTE A ESTA SUPERINTENDENCIA A TRAVÉS DE LA GERENCIA DE EMPRESAS RELACIONADAS INTERVENIDAS.</p> <ul style="list-style-type: none"> LA GERENCIA DE EMPRESAS RELACIONADAS INTERVENIDAS, PARA AQUELLAS INTERVENCIONES CON MÁS DE UN INTERVENTOR, DESIGNARÁ UNO DE ELLOS COMO COORDINADOR DE LAS ACTIVIDADES DE INTERVENCIÓN. 			
SE INSTRUYE A LAS INSTITUCIONES QUE NO PODRÁN REALIZAR PROCESAMIENTO DE DATOS, TRASLADOS O MIGRACIÓN DE DATOS O CUALQUIER OTRA INFORMACIÓN, FUERA DEL TERRITORIO DE LA REPÚBLICA BOLIVARIANA DE VENEZUELA. EN TAL SENTIDO, SI LAS INSTITUCIONES HUBIEREN ADELANTADO O PLANIFICADO LA EJECUCIÓN DE ALGÚN PROYECTO DE SIMILAR NATURALEZA A LO INDICADO ANTERIORMENTE, DEBERÁN DE MANERA INMEDIATA SUSPENDER EL PROCESO Y RETOMAR LAS OPERACIONES EN EL TERRITORIO DE LA REPÚBLICA BOLIVARIANA DE VENEZUELA.	SBIF-GGCJ-GGTI-01096	26-01-05	BU, BC, BDD, BSP, BI, BH, AF, FMM, EAP, I.M.C.P, CC, FNGR, SGR, FCR, y SCR.
SE INDICA A LAS INSTITUCIONES FINANCIERAS QUE NO PODRÁN INTENTAR DEMANDAS DE EJECUCIÓN DE HIPOTECAS HASTA TANTO EL BANCO NACIONAL DE AHORRO Y PRÉSTAMO (BANAP) EMITA EL CERTIFICADO DE DEUDA CORRESPONDIENTE, TODO ELLO EN ATENCIÓN	SBIF-GGCJ-GALE-00717	18-01-05	BU, BH y EAP.

CUADRO SINÓPTICO DE LAS NORMAS PRUDENCIALES VIGENTES
EMITIDAS POR LA SUPERINTENDENCIA DE BANCOS Y OTRAS INSTITUCIONES FINANCIERAS Y POR
LA EXTINTA JUNTA DE REGULACIÓN FINANCIERA
CIRCULARES

MATERIA	NÚMERO	FECHA	AMBITO DE APLICACIÓN Y/O INSTITUCIONES QUE REGULA
AL ARTÍCULO 56 DE LA LEY DE PROTECCIÓN AL DEUDOR HIPOTECARIO DE VIVIENDA, EL CUAL ORDENA LA PARALIZACIÓN DE TODOS LOS PROCESOS JUDICIALES EN EJECUCIÓN DE DEMANDA DE LOS DEUDORES HIPOTECARIOS PARA EL MOMENTO DE LA ENTRADA EN VIGENCIA DE LA CITADA LEY.			
SE NOTIFICA QUE SE ENCUENTRA DISPONIBLE EN LA EXTRANET BANCARIA, OPCIÓN CRÉDITOS INDEXADOS, LA TABLA MODELO ÚNICA, ASÍ COMO EL INSTRUCTIVO PARA EL RECÁLCULO DE LA DEUDA DE LOS CRÉDITOS HIPOTECARIOS OTORGADOS PARA LA ADQUISICIÓN O REMODELACIÓN DE VIVIENDAS, QUE CORRESPONDA AL ÁREA DE ASISTENCIA III, O QUE FUERON OTORGADOS FUERA DEL SISTEMA DE POLÍTICA HABITACIONAL PERO CON BASE AL INGRESO FAMILIAR DEL PRESTATARIO Y QUE PARA LA FECHA DE LA SENTENCIA DEL TRIBUNAL SUPREMO DE JUSTICIA DEL 24 DE ENERO DEL 2002, SE ENCUENTRAN VIGENTES, APLICANDO LA METODOLOGÍA PARA DICHO RECÁLCULO EMANADA DEL BANCO NACIONAL DE AHORRO Y PRÉSTAMO (BANAP).	SBIF-GGCJ-GTE-GGTI-00661	18-01-05	BU, BH, y EAP.
SE EXHORTA A LAS INSTITUCIONES FINANCIERAS A EXONERAR DEL COBRO DE COMISIONES Y OTROS CARGOS A TODAS LAS CUENTAS CUYA APERTURA HAYA SIDO ORDENADA POR LOS TRIBUNALES DE LA REPÚBLICA Y REINTEGRAR LOS DÉBITOS QUE POR ESTE CONCEPTO SE HUBIESEN REALIZADO, DE CONFORMIDAD CON EL ARTÍCULO 823 DE CÓDIGO DE PROCEDIMIENTO CIVIL, REFERENTE A LOS DEPÓSITOS CONSIGNADOS POR DEUDORES QUE FORMULAN OFERTA REAL DE PAGO A SUS ACREEDORES.	SBIF-GGCJ-GALE-17185	1-12-04	BU, BC, BH y EAP.

CUADRO SINÓPTICO DE LAS NORMAS PRUDENCIALES VIGENTES
EMITIDAS POR LA SUPERINTENDENCIA DE BANCOS Y OTRAS INSTITUCIONES FINANCIERAS Y POR
LA EXTINTA JUNTA DE REGULACIÓN FINANCIERA
CIRCULARES

MATERIA	NÚMERO	FECHA	AMBITO DE APLICACIÓN Y/O INSTITUCIONES QUE REGULA
SE EXHORTA A LOS BANCOS Y DEMÁS INSTITUCIONES FINANCIERAS A OTORGAR UN TRATO JUSTO E IGUALITARIO A LOS DEUDORES QUE LE FUERON OTORGADOS CRÉDITOS INDEXADOS Y/O PARA LA ADQUISICIÓN DE VEHÍCULOS CON RESERVA DE DOMINIO BAJO LA MODALIDAD DE “CUOTA BALÓN”, PERMITIÉNDOLES QUE SUS SOLICITUDES SEAN EVALUADAS SIN QUE SE ESTABLEZCAN CRITERIOS A PRIORI, A LOS FINES DE DETERMINAR CON FUNDAMENTO EN ESA EVALUACIÓN LA CAPACIDAD DE ASUMIR LAS OBLIGACIONES DE PAGO POR PARTE DE LOS MENCIONADOS DEUDORES.	SBIF-GGCJ-GALE-	28-09-04	BU, BC, BDD, BH, BI, EAP, AF e IMCP
<p>LAS INSTITUCIONES FINANCIERAS:</p> <ul style="list-style-type: none"> • NO PODRÁN OTORGAR TARJETAS DE DÉBITO U OTRA MODALIDAD DE SERVICIOS QUE PERMITA EFECTUAR DÉBITO O RETIROS FUERAS DE LAS OFICINAS, AGENCIAS O SUCURSALES DE LOS ENTES QUE CONFORMAN EL SISTEMA BANCARIO NACIONAL, SIN LA PREVIA SOLICITUD DEL TITULAR O TITULARES DE LA CUENTA DE AHORRO, CORRIENTE U OTRA MODALIDAD DE CUENTA BANCARIA. • NO PODRÁ ESTAR COMPRENDIDA DENTRO DEL MISMO CONTRATO DE APERTURA DE CUENTA DE AHORRO, CORRIENTE U OTRA MODALIDAD DE CUENTA BANCARIA, LA SOLICITUD DE LAS MODALIDADES DE RETIRO A QUE SE CONTRAE LA PRESENTE CIRCULAR. 	SBIF-GGCJ-GALE-13507	21-09-04	BU, BC, BDD, BH, BI, EAP, AF, FMM e IMCP.
SE ESTABLECE LA INFORMACIÓN MÍNIMA QUE DEBEN CONTENER LOS CONVENIOS DE CONDICIONES GENERALES Y LOS CONVENIOS DE AFIANZAMIENTOS QUE SUSCRIBAN LAS INSTITUCIONES FINANCIERAS CON LOS ENTES QUE CONFORMAN EL SISTEMA NACIONAL DE GARANTÍAS RECÍPROCAS PARA LA PEQUEÑA Y MEDIANA EMPRESA.	SBIF-GGTE-GNP-12230	25-08-04	BU, BC, BI, EAP, BDD, BSP, BANCOEX, IMCP, SGR y FNGR.

CUADRO SINÓPTICO DE LAS NORMAS PRUDENCIALES VIGENTES
EMITIDAS POR LA SUPERINTENDENCIA DE BANCOS Y OTRAS INSTITUCIONES FINANCIERAS Y POR
LA EXTINTA JUNTA DE REGULACIÓN FINANCIERA
CIRCULARES

MATERIA	NÚMERO	FECHA	AMBITO DE APLICACIÓN Y/O INSTITUCIONES QUE REGULA
<p>REQUISITOS QUE DEBEN CUMPLIR LOS INTERVENTORES SALIENTES AL MOMENTO DE REALIZAR EL ACTO FORMAL DE ENTREGA A LOS INTERVENTORES ENTRANTES:</p> <ul style="list-style-type: none"> • COMUNICAR Y/O ACORDAR CON LA GERENCIA DE EMPRESAS RELACIONADAS INTERVENIDAS DE LA SUPERINTENDENCIA DE BANCOS Y OTRAS INSTITUCIONES FINANCIERAS, EL DÍA Y LA HORA PARA REALIZAR TAL ACTIVIDAD, A FIN DE DESIGNAR UN FUNCIONARIO DE ESTA GERENCIA QUE PARTICIPE EN DICHO PROCEDIMIENTO CON CARÁCTER DE OBSERVADOR. • LOS INTERVENTORES SALIENTES DEBERÁN PRESENTAR A LA SUPERINTENDENCIA DE BANCOS Y OTRAS INSTITUCIONES FINANCIERAS, RENDICIÓN DE CUENTAS; ASÍ COMO, INFORMES DE ACTUACIÓN (ENTIÉNDASE INFORME DE GESTIÓN) Y CUALQUIER OTRA INFORMACIÓN QUE ÉSTA REQUIERA, CONFORME A LAS INSTRUCCIONES O NORMAS DICTADAS POR ESTE ORGANISMO. • ACTA DE ENTREGA. 	SBIF-GERI-12149	23-08-04	INTERVENTORES DE LA EMPRESA RELACIONADAS A LOS GRUPOS FINANCIEROS QUE ALLÍ SE MENCIONAN.
NOTIFICACIÓN DE LA DECISIÓN DE LA SALA CONSTITUCIONAL DEL TRIBUNAL SUPREMO DE JUSTICIA DONDE ÉSTA RESOLVIÓ EL RECURSO DE COLISIÓN DE NORMAS LEGALES QUE IMPLICABAN EL IMPUESTO DEL (1X1000) EN EL OTORGAMIENTO DE PRÉSTAMOS QUE SE DOCUMENTAN MEDIANTE PAGARÉS O LETRAS DE CAMBIO PARA EL PAGO DE TIMBRE FISCAL.	SBIF-GGRE-GNP-10797	27-07-04	BU, BC, BI, BH, BD, AF, FMM, EAP, BANAP, BANCOEX e IMCP.
SE ESTABLECE LA INFORMACIÓN MÍNIMA QUE DEBE CONTENER EL CERTIFICADO DE CUSTODIA A SER SUMINISTRADO A CADA UNO DE LOS CLIENTES (PEQUEÑOS Y MEDIANOS AHORRISTAS E INVERSIONISTAS) POR LAS INSTITUCIONES FINANCIERAS QUE MANTENGAN BAJO CUSTODIA LOS TÍTULOS VALORES QUE ADQUIERAN LOS REFERIDOS CLIENTES. LOS TÍTULOS VALORES OBJETO DE EMISIÓN DEL CITADO CERTIFICADO SON LOS DENOMINADOS: 1) BONOS SOBERANOS 2010, 2011 Y 2018; 2) BONOS QUE FORMARON PARTE DE LAS UNIDADES DE INVERSION; Y, 3) VEBONOS	SBIF-GGTE-GNP-08837	17-06-04	BU, BC, BI, BH, BDD, AF, FMM, EAP, BANCOEX e IMCP.

CUADRO SINÓPTICO DE LAS NORMAS PRUDENCIALES VIGENTES
EMITIDAS POR LA SUPERINTENDENCIA DE BANCOS Y OTRAS INSTITUCIONES FINANCIERAS Y POR
LA EXTINTA JUNTA DE REGULACIÓN FINANCIERA
CIRCULARES

MATERIA	NÚMERO	FECHA	AMBITO DE APLICACIÓN Y/O INSTITUCIONES QUE REGULA
INSCRITOS EN LA BOLSA DE VALORES DE CARACAS.			
SE INSTRUYE SUSPENDER EL USO DEL SISTEMA DE REFERENCIAS BANCARIAS, HASTA TANTO SEAN ESTABLECIDOS LOS PROCEDIMIENTOS POR PARTE DEL CONSEJO BANCARIO NACIONAL, PREVIA REVISIÓN DEL ENTE SUPERVISOR, RELATIVOS AL INGRESO Y EXCLUSIÓN EN EL CITADO SISTEMA DE LOS CLIENTES DE LAS INSTITUCIONES FINANCIERAS.	SBIF-GGCJ-GALE-03976	24-03-04	BU, BC, BH, BI, EAP, FMM y AF.
PROHIBICIÓN DE EFECTUAR DESCUENTOS POR CUALQUIER CONCEPTO DE LAS CUENTAS NÓMINAS, SEAN ÉSTAS CORRIENTES O DE AHORRO, QUE POSEAN LOS TRABAJADORES, SIN LA PREVIA AUTORIZACIÓN EXPRESA DEL TITULAR DE LA MISMA. ASIMISMO, SERÁ IGUALMENTE APLICABLE ESTA INSTRUCCIÓN PARA AQUELLAS CUENTAS A TRAVÉS DE LAS CUALES SEAN CANCELADAS LAS PENSIONES Y JUBILACIONES.	SBIF-GGCJ-GALE-03975	24-03-04	BU, BC, BH, BDD, FMM, EAP e IMCP.
SUSPENSIÓN DEL USO DE TODA PRÁCTICA QUE IMPIDA LA APERTURA DE CUENTAS NÓMINA, SEAN DE AHORRO O CORRIENTES, CON FUNDAMENTO EN LA PRESENTACIÓN DE POSICIONES DEUDORAS NEGATIVAS EN EL SISTEMA DE INFORMACIÓN CENTRAL DE RIESGO (SICRI).	SBIF-GGCJ-GALE-03585	17-03-04	BU, BC, BDD, BH, BI EAP, AF, FMM e IMCP.
LAS INSTITUCIONES FINANCIERAS DEBEN PROCURAR UN TRATO PREFERENCIAL A LOS ANCIANOS Y PERSONAS DE LA TERCERA EDAD, PERSONAS CON DISCAPACIDAD O NECESIDADES ESPECIALES (MUJERES EN	SBIF-GGTE-GALE-03393	15-03-04	BU, BC, BH, BI, EAP, FMM, AF, BANAP, e

CUADRO SINÓPTICO DE LAS NORMAS PRUDENCIALES VIGENTES
EMITIDAS POR LA SUPERINTENDENCIA DE BANCOS Y OTRAS INSTITUCIONES FINANCIERAS Y POR
LA EXTINTA JUNTA DE REGULACIÓN FINANCIERA
CIRCULARES

MATERIA	NÚMERO	FECHA	AMBITO DE APLICACIÓN Y/O INSTITUCIONES QUE REGULA
ESTADO DE EMBARAZO) QUE SE ENCUENTREN REALIZANDO ALGUNA OPERACIÓN EN LAS CITADAS INSTITUCIONES.			IMCP.
DIFERIMIENTO DE LA APLICACIÓN DE LA CIRCULAR N° SBIF-UNIF-GSIF-10350, DE FECHA 16 DE SEPTIEMBRE DE 2003, RELACIONADA CON LOS LINEAMIENTOS QUE DEBEN SEGUIR LOS AUDITORES EXTERNOS PARA EL “INFORME SEMESTRAL SOBRE PREVENCIÓN Y CONTROL DE LEGITIMACIÓN DE CAPITALES”.	SBIF-GGT-GNP-16296	19-12-03	BU, BDD, BI, BH, AF, FMM, CC, EAP, BANCOEX, BANAP e IMCP.
MODIFICACIONES RELATIVAS A LA TRANSMISIÓN ELECTRÓNICA DE LOS ARCHIVOS DEL SISTEMA DE INFORMACIÓN CENTRAL DE RIESGO (SICRI).	SBIF-GTI-GTNP-DNP-13540	5-11-03	BU, BC, BH y EAP.
NOTIFICACIÓN A LAS INSTITUCIONES FINANCIERAS DE LA POSICIÓN DE LA ALCALDÍA DEL MUNICIPIO METROPOLITANO DE CARACAS, SOBRE EL PROCEDIMIENTO EFECTUADO POR ALGUNAS INSTITUCIONES FINANCIERAS, EN LOS DESCUENTOS O COMPENSACIONES APLICADOS A LOS INGRESOS PÚBLICOS A FAVOR DEL FISCO METROPOLITANO, PROVENIENTES DE LAS RETENCIONES DE IMPUESTO PREVISTO EN EL ARTÍCULO 19 DE LA ORDENANZA DE TIMBRE FISCAL DEL DISTRITO METROPOLITANO DE CARACAS.	SBIF-GTNP-DNP-13384	31-10-03	BU, BC, BI, BH, AF, FMM, EAP, BANAP, IMCP y BANCOEX.
ASPECTOS A SER CONSIDERADOS POR LOS AUDITORES EXTERNOS EN LA EVALUACIÓN DEL ÁREA DE PREVENCIÓN Y CONTROL DE LEGITIMACIÓN DE CAPITALES DE LOS SUJETOS OBLIGADOS, Y POSTERIOR ELABORACIÓN DEL INFORME ESPECIAL EN LA MENCIONADA MATERIA.	SBIF-UNIF-GSIF-10350	16-09-03	BU, BC, BI, BH, AF, FMM, EAP, CC, e IMCP.
EXHORTO A LAS INSTITUCIONES FINANCIERAS PARA QUE EXONEREN DEL PAGO DE CARGOS A LAS CUENTAS BANCARIAS ABIERTAS POR LOS TRIBUNALES DE LA REPÚBLICA EN LAS CUALES SE EFECTÚAN DEPÓSITOS RELACIONADOS A CONSIGNACIONES.	SBIF-CJ-AE-07513	16-07-03	BU, BC, BH, BDD, y EAP.
LAS INSTITUCIONES FINANCIERAS DEBEN NOTIFICAR A SUS USUARIOS, A TRAVÉS DE LOS CANALES DE COMUNICACIÓN QUE PERMITAN SU CONOCIMIENTO OPORTUNO, EFICAZ Y GENERAL, SOBRE LA NULIDAD DE	SBIF-CJ-AE-05953	9-06-03	BU y BC.

CUADRO SINÓPTICO DE LAS NORMAS PRUDENCIALES VIGENTES
EMITIDAS POR LA SUPERINTENDENCIA DE BANCOS Y OTRAS INSTITUCIONES FINANCIERAS Y POR
LA EXTINTA JUNTA DE REGULACIÓN FINANCIERA
CIRCULARES

MATERIA	NÚMERO	FECHA	AMBITO DE APLICACIÓN Y/O INSTITUCIONES QUE REGULA
LOS CONTRATOS DE FINANCIAMIENTO DE VENTA DE VEHÍCULOS, SUSCRITOS POR DICHAS INSTITUCIONES, DECRETADAS POR EL INSTITUTO PARA LA DEFENSA Y EDUCACIÓN DEL CONSUMIDOR Y EL USUARIO (INDECU), ASÍ COMO, DEL ESTADO DE LOS RECURSOS INTERPUESTOS EN SU CONTRA Y LA VALIDEZ ACTUAL DEL PRECITADO ACTO ADMINISTRATIVO.			
LAS INSTITUCIONES FINANCIERAS DEBEN ABSTENERSE DE ABRIR CUENTAS O RECIBIR DEPÓSITOS DE LAS CAJAS DE AHORRO Y FONDOS DE AHORRO, SI NO CONSTA POR ESCRITO SU REGISTRO ANTE LA SUPERINTENDENCIA DE CAJAS DE AHORRO.	SBIF-CJ-AE-04129	22-04-03	BU, BC, BH, BI, EAP, AF, FMM.
NORMAS QUE DEBEN SER IMPLEMENTADAS POR LAS INSTITUCIONES FINANCIERAS Y DEMÁS EMPRESAS BAJO LA SUPERVISIÓN DE ESTA SUPERINTENDENCIA, PARA CONOCER Y DETECTAR LAS TÉCNICAS Y MECANISMOS UTILIZADOS PARA LA FINANCIACIÓN DEL TERRORISMO Y CONTRIBUIR A QUE DICHAS INSTITUCIONES NO OCULTEN NI MUEVAN INCONSCIENTEMENTE FONDOS PROVENIENTES DEL TERRORISMO O QUE PUEDAN SER UTILIZADAS PARA FINANCIAR A GRUPOS TERRORISTAS O A QUIENES LOS APOYAN.	SBIF-UNIF-DIF-03759	09-04-03	BU, BC, BI, CC, AF, FMM y EAP.
LINEAMIENTOS QUE COMPLEMENTAN EL TRATAMIENTO CONTABLE QUE DEBEN SEGUIR LAS INSTITUCIONES FINANCIERAS AUTORIZADAS POR LA COMISIÓN DE ADMINISTRACIÓN DE DIVISAS (CADIVI), PARA REALIZAR ACTIVIDADES RELATIVAS A LA ADMINISTRACIÓN DEL RÉGIMEN CAMBIARIO.	SBIF-GTNP-DNP-2752	13-03-03	BU, BC y EAP.
DEFINICIÓN DEL CONCEPTO DEL CLIENTE USUAL Y CLIENTE OCASIONAL, PARA LAS INSTITUCIONES FINANCIERAS SUJETAS AL CONTROL DE ESTE ORGANISMO EN MATERIA DE PREVENCIÓN Y CONTROL DE LEGITIMACIÓN DE CAPITALES.	SBIF-UNIF-DPC-2276	27-02-03	BC, BU, BH, BI, EAP, FMM e IMCP.

CUADRO SINÓPTICO DE LAS NORMAS PRUDENCIALES VIGENTES
EMITIDAS POR LA SUPERINTENDENCIA DE BANCOS Y OTRAS INSTITUCIONES FINANCIERAS Y POR
LA EXTINTA JUNTA DE REGULACIÓN FINANCIERA
CIRCULARES

MATERIA	NÚMERO	FECHA	AMBITO DE APLICACIÓN Y/O INSTITUCIONES QUE REGULA
SUSPENSIÓN DE MANERA INMEDIATA DE LA PRESTACIÓN DE SERVICIOS DE CAMBIO DE DIVISAS VINCULADOS A LA ENCOMIENDA ELECTRÓNICA DE FONDOS, QUE SE PRESTEN EN LUGARES DISTINTOS A SUS OFICINAS, SUCURSALES O AGENCIAS.	SBIF-CJ-DPA-1582	13-02-03	BU, BC, EAP y CC.
SE INDICA EL TEXTO DE LA NOTA QUE DEBERÁ HACERSE LLEGAR POR VÍA ELECTRÓNICA A LOS TARJETAHABIENTES QUE INCUMPLIERON LA NORMATIVA CAMBIARIA VIGENTE DURANTE LOS AÑOS 1994-1996.	SBIF-GTNP-DNP-1240	6-02-03	BU, BC y EAP.
LAS INSTITUCIONES FINANCIERAS DEBERÁN ATENDER LOS REQUERIMIENTOS DE RETIRO DE EFECTIVO REALIZADO POR SUS CLIENTES Y USUARIOS, CON OCASIÓN A LOS DEPÓSITOS QUE ÉSTOS MANTENGAN EN SU BANCO O INSTITUCIÓN FINANCIERA, SIN NINGÚN TIPO DE LIMITACIONES Y RESTRICCIÓN, SALVO AQUELLAS QUE SE ENCUENTREN ORDENADAS POR ALGUNA AUTORIDAD JUDICIAL.	SBIF-CJ-AE-11142	13-12-02	BU, BC, BH, BI, EAP, FMM, AF, BANAP, e IMCP.
LOS LINEAMIENTOS ESTABLECIDOS SOBRE EL TRATAMIENTO CONTABLE QUE DEBEN SEGUIR LAS INSTITUCIONES FINANCIERAS QUE PARTICIPEN EN EL PROCESO DE CANJE DE BONOS DE DEUDA PÚBLICA NACIONAL, TAMBIÉN LES SON APLICABLES A LAS INVERSIONES EN TÍTULOS VALORES MANTENIDAS EN LOS FIDEICOMISOS.	SBIF-GTNP-DNP-9990	18-11-02	BU, BC, BI, BH, AF, FMM, EAP, BANAP e IMCP.
LINEAMIENTOS QUE COMPLEMENTAN EL TRATAMIENTO CONTABLE QUE DEBEN SEGUIR LAS INSTITUCIONES FINANCIERAS QUE PARTICIPEN EN EL PROCESO DE CANJE DE LOS BONOS DE DEUDA PÚBLICA NACIONAL.	SBIF-GTNP-DNP-9987	15-11-02	BU, BC, BI, BH, AF, FMM, EAP, BANAP e IMCP.

CUADRO SINÓPTICO DE LAS NORMAS PRUDENCIALES VIGENTES
EMITIDAS POR LA SUPERINTENDENCIA DE BANCOS Y OTRAS INSTITUCIONES FINANCIERAS Y POR
LA EXTINTA JUNTA DE REGULACIÓN FINANCIERA
CIRCULARES

MATERIA	NÚMERO	FECHA	AMBITO DE APLICACIÓN Y/O INSTITUCIONES QUE REGULA
LINEAMIENTOS QUE DEBEN CONSIDERAR LOS INTERVENTORES DE EMPRESAS RELACIONADAS A LOS GRUPOS FINANCIEROS EN RÉGIMEN ESPECIAL, EN EL INFORME CONCLUYENTE SOBRE EL DESTINO DE CADA UNA DE LAS EMPRESAS RELACIONADAS EN INTERVENCIÓN.	SBIF-CJ-DAF-4983	25-06-02	TODOS LOS INTERVENTORES DE EMPRESAS RELACIONADAS A LOS GRUPOS FINANCIEROS EN RÉGIMEN ESPECIAL.
LAS INSTITUCIONES FINANCIERAS NO PUEDEN REQUERIR RECAUDOS DISTINTOS O ADICIONALES A LOS ESTABLECIDOS EN LA LEY DE TIERRAS Y DESARROLLO AGRARIO Y EN LA LEY DE CRÉDITO PARA EL SECTOR AGRÍCOLA, A LOS PEQUEÑOS Y MEDIANOS PRODUCTORES AMPARADOS BAJO LAS PRECITADAS LEYES, QUE ACUDAN AL SISTEMA BANCARIO NACIONAL A SOLICITAR CRÉDITOS PARA EL DESARROLLO DE SU ACTIVIDAD.	SBIF-CJ-AE-2243	21-03-02	BU y BC.
MODIFICACIÓN DE LOS DATOS RELACIONADOS CON LA ACTIVIDAD ECONÓMICA MANEJADA ACTUALMENTE EN EL SICRI.	SBIF-GTI-4040	06-06-01	BU, BC, BI, BH, AF, SC y EAP.
REMISIÓN DE LAS CUENTAS DE ORDEN UTILIZADAS PARA EL REGISTRO DE CRÉDITOS DEL FONDO MUTUAL HABITACIONAL, A LOS FINES DE QUE LAS INSTITUCIONES FINANCIERAS ENVÍEN LA INFORMACIÓN RELATIVA AL (S.I.C.R.I.).	SBIF-GTI-GTNP-1354	22-02-01	BU, BC, BI, BH, AF, FMM y EAP.
SE INFORMA A LAS INSTITUCIONES FINANCIERAS LA NUEVA ESTRUCTURA DE DIEZ (10) DÍGITOS PARA EL ENVÍO DE LA INFORMACIÓN FINANCIERA EN: <ul style="list-style-type: none"> • BALANCE DE PUBLICACIÓN FORMA “A”. • ESTADO DE RESULTADOS DE PUBLICACIÓN FORMA “B”. • BALANCE GENERAL FORMA “E”. • ESTADO DE RESULTADO FORMA “F”. 	SBIF-GTNP-DNP-0994	9-02-01	BU, BC, BH, BI, FMM, AF y EAP.

CUADRO SINÓPTICO DE LAS NORMAS PRUDENCIALES VIGENTES
EMITIDAS POR LA SUPERINTENDENCIA DE BANCOS Y OTRAS INSTITUCIONES FINANCIERAS Y POR
LA EXTINTA JUNTA DE REGULACIÓN FINANCIERA
CIRCULARES

MATERIA	NÚMERO	FECHA	AMBITO DE APLICACIÓN Y/O INSTITUCIONES QUE REGULA
LINEAMIENTOS GENERALES A CONSIDERAR POR LOS BANCOS UNIVERSALES, BANCOS COMERCIALES Y BANCOS DE INVERSIÓN AL OTORGAR CRÉDITOS A TRAVÉS DE LOS PROGRAMAS DE FINANCIAMIENTO DE FONCREI.	SBIF-GTNP-DNP-0932	8-02-01	BU, BC y BI.
REQUISITOS MÍNIMOS QUE DEBEN EXISTIR EN LA SECCIÓN DE ANTECEDENTES FINANCIEROS DEL DEUDOR EN EL EXPEDIENTE DE CRÉDITO.	SBIF-CJ-2364	17-04-2000	BU, BC, BI, BH, AF y EAP.
SE INSTRUYE A LOS FONDOS DEL MERCADO MONETARIO ABRIR UNA CUENTA ÚNICA Y EXCLUSIVAMENTE PARA LA COMPENSACIÓN DE LOS CHEQUES RECIBIDOS DE SUS INVERSIONISTAS.	SBIF-CJ-1925	17-03-00	FMM.
SE INFORMAN LAS DIRECTRICES PARA AYUDAR A LAS ENTIDADES FINANCIERAS A DETECTAR PATRONES DE CONDUCTA SOSPECHOSAS POR PARTE DE SUS CLIENTES EN LA UTILIZACIÓN DE CAJEROS AUTOMÁTICOS.	SBIF-UNIF-0376	21-01-00	BU, BC, BI, BH, AF, FMM, EAP y CC.
RECOMENDACIONES PARA SUBSANAR LA PRESTACIÓN DEL SERVICIO DE CAJEROS AUTOMÁTICOS.	SBIF-GTI-10.924	7-12-99	BU, BC, FMM y EAP.
ESTUDIO TÉCNICO DE FACTIBILIDAD QUE DEBERÁN PRESENTAR LAS INSTITUCIONES FINANCIERAS A LOS FINES DE FUNDAMENTAR LA APERTURA DE OFICINAS, SUCURSALES Y AGENCIAS.	SBIF-CJ-10412	17-11-99	BU, BC, BH, BI, AF, FMM, SC, EAP y CC.
PUBLICACIÓN DE LOS INDICADORES FINANCIEROS QUE DEBERÁN SER PRESENTADOS TRIMESTRALMENTE EN FORMA IMPRESA ANEXO AL BALANCE DE PUBLICACIÓN.	SBIF-GNR-DEST-8554	22-09-99	BU, BC, EAP, BI, BI y AF
REMISIÓN DE COPIA DEL OFICIO N° 9700-172 DE FECHA 03/08/1999 EMANADO DEL CUERPO TÉCNICO DE POLICÍA JUDICIAL, EN EL CUAL SE IMPARTE INSTRUCCIONES A LAS INSTITUCIONES FINANCIERAS REFERENTES AL ÁREA DE SEGURIDAD BANCARIA.	SBIF-GUNIF-DIF-6935	12-08-99	BU, BC, BI, BH, AF, FMM, EAP y CC.

CUADRO SINÓPTICO DE LAS NORMAS PRUDENCIALES VIGENTES
EMITIDAS POR LA SUPERINTENDENCIA DE BANCOS Y OTRAS INSTITUCIONES FINANCIERAS Y POR
LA EXTINTA JUNTA DE REGULACIÓN FINANCIERA
CIRCULARES

MATERIA	NÚMERO	FECHA	AMBITO DE APLICACIÓN Y/O INSTITUCIONES QUE REGULA
SE PARTICIPA QUE SERÁ ELIMINADA LA “CONSULTA DETALLADA DEL SICRI POR CLIENTE” QUE SE ENTREGA A LOS DEUDORES SOLICITANTES DE CRÉDITOS EN EL SISTEMA BANCARIO NACIONAL, A TRAVÉS DE NUESTRA UNIDAD DE ATENCIÓN AL USUARIO, EL REGISTRO CORRESPONDIENTE A LA CLASIFICACIÓN DE RIESGO ASIGNADA AL CRÉDITO	SBIF-GTI-4493	27-05-99	BU, BC, BH, BI, SC, AF y EAP.
SE GIRAN INSTRUCCIONES A LOS FINES DE LOGRAR UN ÓPTIMO FUNCIONAMIENTO DEL SISTEMA DE INFORMACIÓN CENTRAL DE RIESGO	SBIF-GTI-3992	13-05-99	BU, BC, BH, BI, SC, AF, FMM Y EAP.
PARTICIPACIÓN DEL NUEVO CÓDIGO ASIGNADO POR EL S.W.I.F.T., A LA MONEDA DENOMINADA EURO A UTILIZARSE EN EL SISTEMA DE LEGITIMACIÓN DE CAPITALES	SBIF-GIT-1584	24-02-99	BU, BC, BH, BI, SGR, AF, FMM, EAP y CC.
SE INFORMA A LAS INSTITUCIONES FINANCIERAS QUE EFECTÚEN OPERACIONES DE REPORTO A QUE CUMPLAN CON LAS NORMAS DE VALUACIÓN SEÑALADA EN EL MANUAL DE CONTABILIDAD PARA BANCOS, OTRAS INSTITUCIONES FINANCIERAS Y ENTIDADES DE AHORRO Y PRÉSTAMO.	SBIF-GNR-DNP-9175	23-12-98	SISTEMA BANCARIO.
SE INFORMA A TODAS LAS ARRENDADORAS FINANCIERAS, BANCOS DE INVERSIÓN, Y SOCIEDADES DE CAPITALIZACIÓN QUE SE ASIGNARÁ UN CAMPO QUE SE DENOMINARÁ “TIPO” EN EL ARCHIVO DEUDORES.TXT QUE PERMITIRÁ IDENTIFICAR SI UN CRÉDITO RELACIONADO EN LA CUENTA CONTABLE DE “CRÉDITOS EN CUOTAS” HA SIDO DESTINADO PARA LA ADQUISICIÓN DE VIVIENDA.	SBIF-GOI-CJ-GNR-DNP-8520	30-11-98	AF, BI y SC.
SE NOTIFICA QUE EN LA GACETA OFICIAL DE LA REPÚBLICA DE VENEZUELA N° 36.510 DE FECHA 5 DE AGOSTO DE 1998 SE ENCUENTRA LA RESOLUCIÓN N° 006-0598 DEL 13 DE MAYO DE 1998 DONDE SE PUBLICAN LAS NORMAS PARA LA AUTORIZACIÓN Y FUNCIONAMIENTO APLICABLES A LOS OPERADORES CAMBIARIOS FRONTERIZOS.	SBIF-GCLC-7082	8-10-98	BU, BC y EAP.
SE INFORMA LA CREACIÓN DE LA FIGURA DE LOS OPERADORES CAMBIARIOS FRONTERIZOS, SEGUN RESOLUCIÓN N° 98-03-01 DE FECHA 9 DE MARZO DE 1998, EMITIDA POR EL DIRECTORIO DEL BANCO CENTRAL DE VENEZUELA.	SBIF-GCLC-6335	11-09-98	BU, BC y EAP.

CUADRO SINÓPTICO DE LAS NORMAS PRUDENCIALES VIGENTES
EMITIDAS POR LA SUPERINTENDENCIA DE BANCOS Y OTRAS INSTITUCIONES FINANCIERAS Y POR
LA EXTINTA JUNTA DE REGULACIÓN FINANCIERA
CIRCULARES

MATERIA	NÚMERO	FECHA	AMBITO DE APLICACIÓN Y/O INSTITUCIONES QUE REGULA
SE INSTRUYE A LAS INSTITUCIONES FINANCIERAS A EXTREMAR LAS MEDIDAS DE CONTROL Y FISCALIZACIÓN EN EL ENVÍO DE LA INFORMACIÓN A TRAVÉS DE MEDIOS MAGNETICOS O POR TRANSMISIÓN ELECTRÓNICA.	SBIF-GT-DEST-5934	31-08-98	BU, BC, BH, BI, FMM, AF, SC y EAP.
SE NOTIFICA A LAS INSTITUCIONES FINANCIERAS MANTENER LA CONFIDENCIALIDAD DE LA INFORMACIÓN FINANCIERA SOBRE LAS OPERACIONES DE LOS CLIENTES.	SBIF-GCLC-5142	9-08-98	BU, BC, BH, BI, SC, AF, FMM, EAP y CC.
MANUAL DEL SISTEMA DE INFORMACIÓN CENTRAL DE RIESGO (SICRI).	SBIF-GOI-4973	23-07-98	BU, BC, BH, BI, AF, EAP y SC.
PROHIBICIÓN A LAS INSTITUCIONES FINANCIERAS DE NO SUMINISTRAR AL PÚBLICO EN FORMA PRELIMINAR, LA INFORMACIÓN CONTENIDA EN LOS ESTADOS FINANCIEROS FORMAS: “A”, “B”, “E” Y “F”, ASÍ COMO LOS DATOS Y ESTADÍSTICAS QUE SE DERIVEN DE LOS MISMOS.	SBIF-GT-DEST-4745	10-07-98	BU, BC, BI, BH, AF, SC, FMM y EAP.
SE PROHIBE CUALQUIER TIPO DE OPERACIÓN O ACTIVIDAD QUE IMPLIQUE LA CAPTACIÓN DIRECTA O INDIRECTA DE RECURSOS DEL PÚBLICO DENTRO DEL TERRITORIO NACIONAL, POR CUENTA Y NOMBRE DE LOS BANCOS E INTITUCIONES FINANCIERAS CONSTITUÍDAS Y DOMICILIADAS EN EL EXTERIOR, NO AUTORIZADAS PARA OPERAR DENTRO DEL TERRITORIO NACIONAL.	SBIF-CJ-4690	8-07-98	BU, BC, GH, BI, FMM, AF, SC, EAP y OR.
FORMA DE REGISTRO CONTABLE DE LAS GANANCIAS OBTENIDAS POR LA PARTICIPACIÓN PATRIMONIAL EN EMPRESAS FILIALES O AFILIADAS.	SBIF-GT-DET-3828	08-06-98	BU, BC, BI, GH, AF, SC, FMM y EAP.
SE INFORMA A LAS OFICINAS DE REPRESENTACIÓN QUE DEBEN SUMINISTRAR TRIMESTRALMENTE, DENTRO DE LOS PRIMEROS QUINCE (15) DÍAS HÁBILES SIGUIENTES A LA FINALIZACIÓN DEL RESPECTIVO TRIMESTRE, UNA CERTIFICACIÓN POR MEDIO DE LA CUAL SE DEJE CONSTANCIA QUE NI LA OFICINA DE REPRESENTACIÓN NI LA CASA MATRIZ HAN REALIZADO EN VENEZUELA OPERACIÓN ALGUNA QUE CONSTITUYA DIRECTA O INDIRECTAMENTE CAPTACIÓN DE RECURSOS U OTRAS OPERACIONES PASIVAS.	SBIF-GT-DIE-3664	1-06-98	OR e INSTITUCIONES FINANCIERAS NO DOMICILIADAS EN EL PAÍS.

CUADRO SINÓPTICO DE LAS NORMAS PRUDENCIALES VIGENTES
EMITIDAS POR LA SUPERINTENDENCIA DE BANCOS Y OTRAS INSTITUCIONES FINANCIERAS Y POR
LA EXTINTA JUNTA DE REGULACIÓN FINANCIERA
CIRCULARES

MATERIA	NÚMERO	FECHA	AMBITO DE APLICACIÓN Y/O INSTITUCIONES QUE REGULA
CUMPLIMIENTO DE LA IMPLEMENTACIÓN DEL SISTEMA DE INFORMACIÓN CENTRAL DE RIESGO SICRI.	SBIF-GT-GOI-2922	29-04-98	BU, BC, BH, BI, SC, AF y EAP.
SE INSTRUYE A LAS INSTITUCIONES FINANCIERAS, QUE INTRODUZCAN NUEVOS INSTRUMENTOS O PRODUCTOS EN EL MERCADO BANCARIO, LA REMISIÓN DE LOS DOCUMENTOS QUE SE DETALLAN EN LA CIRCULAR.	SBIF-GT-DET-2302	2-04-98	BU, BC, BH, BI, AF, FMM, SC y EAP.
PARÁMETROS QUE ESTE ORGANISMO APLICARÁ EN EL DESARROLLO DE SUS TAREAS DE INSPECCIÓN, REGULACIÓN, SUPERVISIÓN, VIGILANCIA, ASÍ COMO SOBRE LAS PAUTAS Y PRÁCTICAS DESTINADAS A IDENTIFICAR, MEDIR CONTROLAR Y DAR SEGUIMIENTO A LOS CRÉDITOS.AL CONSUMO.	SBIF-GT-DET-0592	27-01-98	SISTEMA BANCARIO.
REQUISITOS PARA RELACIONAR LOS CRÉDITOS SEGÚN EL MANUAL DE VALIDACIÓN.	SBIF-GOI-GACS-CJ-GT-0246	14-01-98	BU, BC, BH, BI, AF, SC y EAP.
INICIO DEL PROCESO DEL SISTEMA DE INFORMACIÓN CENTRAL DE RIESGO (S.I.C.R.I.), SEGÚN EL MANUAL DE ESPECIFICACIONES TÉCNICAS.	SBIF-GOI-7187	31-10-97	BU y BC.
SE SOLICITA A LAS ENTIDADES DE AHORRO Y PRÉSTAMO EL ENVÍO DE LOS RECAUDOS PARA LA CELEBRACIÓN DE LAS ASAMBLEAS DE ACCIONISTAS.	SBIF-GT-DET-5112	8-08-97	EAP.
SE INFORMA QUE TODAS AQUELLAS PROMOCIONES CUYAS TRANSACCIONES SE PUEDAN REALIZAR CON LOS DIFERENTES TIPOS DE SERVICIOS BANCARIOS Y QUE IMPLIQUEN PROPAGANDA O PUBLICIDAD DE SEGUROS, DEBERÁN ESTAR PREVIAMENTE AUTORIZADOS POR LA SUPERINTENDENCIA DE SEGUROS.	SBIF-GT-DET-1749	31-03-97	BU, BC, BH, BI, FMM, AF y EAP.
SE RATIFICA LA OBLIGACIÓN A LAS INSTITUCIONES FINANCIERAS CONSTITUIDAS O DOMICILIADAS EN EL PAÍS QUE CELEBREN OPERACIONES CON CENTROS OFF-SHORE QUE DEBEN REMITIR A ESTE ORGANISMO LA DOCUMENTACIÓN SEÑALADA EN LA CIRCULAR.	SBIF-GT-DET-0769	20-02-97	BU, BC, BH, BI, AF y SC.
SE INFORMA QUE TODAS AQUELLAS PROMOCIONES CUYAS TRANSACCIONES SE PUEDAN REALIZAR CON TARJETAS DE CRÉDITO QUE IMPLIQUEN PROPAGANDA O PUBLICIDAD DE SEGUROS, DEBERÁN ESTAR PREVIAMENTE AUTORIZADAS POR LA SUPERINTENDENCIA DE SEGUROS.	SBIF-SFB-0011	2-01-97	BU, BC, BH, BI, FAL, AF y EAP.
SE REITERA QUE LAS ACTIVIDADES DE INTERMEDIACIÓN FINANCIERA	SBIF-CJ-4804	12-11-96	BU, BH, BI, FAL, AF,

CUADRO SINÓPTICO DE LAS NORMAS PRUDENCIALES VIGENTES
EMITIDAS POR LA SUPERINTENDENCIA DE BANCOS Y OTRAS INSTITUCIONES FINANCIERAS Y POR
LA EXTINTA JUNTA DE REGULACIÓN FINANCIERA
CIRCULARES

MATERIA	NÚMERO	FECHA	AMBITO DE APLICACIÓN Y/O INSTITUCIONES QUE REGULA
ESTÁN RESERVADAS A AQUELLOS BANCOS Y DEMÁS INSTITUCIONES FINANCIERAS QUE PREVIAMENTE HAYAN OBTENIDO AUTORIZACIÓN DE ESTE ORGANISMO.			SC, EAP, OR.
SE NOTIFICA A LAS INSTITUCIONES FINANCIERAS QUE DEBEN IDENTIFICAR Y EXPLICAR CADA UNO DE LOS AJUSTES, RECLASIFICACIONES Y ELIMINACIONES DE PARTIDAS RECÍPROCAS O DE TRANSACCIONES INTRAGRUPOS, EN LA INFORMACIÓN COMPLEMENTARIA A LOS ESTADOS FINANCIEROS.	SBIF-SBA-3126	8-08-96	A TODO EL SISTEMA.
SE RECUERDA QUE TODO CAMBIO EN LA DENOMINACIÓN COMERCIAL DE LOS BANCOS Y DEMÁS INSTITUCIONES FINANCIERAS, DEBERÁ SER PREVIAMENTE AUTORIZADO POR ESTE ORGANISMO.	SBIF-CJ-2442	17-06-96	BC, BI, AF, FAL, INSTITUTOS DE CRÉDITO DE ESTADO, BH, CC y EAP.
NORMAS PARA LA EMISIÓN Y REGISTRO DE PODERES APLICABLES A LAS ENTIDADES DE AHORRO Y PRÉSTAMO QUE CONSERVAN LA FORMA DE SOCIEDAD CIVIL.	SBIF-GT-DPC-5176	16-10-95	EAP.
SE INFORMA A LAS ENTIDADES DE AHORRO Y PRÉSTAMO QUE DEBERÁN REMITIR A ESTA SUPERINTENDENCIA PARA SU CORRESPONDIENTE HABILITACIÓN Y SELLADO, LOS LIBROS DE CONTABILIDAD, DE ASISTENCIA A LAS ASAMBLEAS, ACTAS DE ASAMBLEAS Y ACTAS DE JUNTA DIRECTIVA.	SBIF-DAAE-3357	22-06-94	EAP
SE INFORMA A LAS INSTITUCIONES FINANCIERAS QUE EL PLAZO ESTIPULADO PARA LA REMISIÓN DE LOS RECAUDOS CORRESPONDIENTES A LAS ASAMBLEAS GENERALES DE ACCIONISTAS ES DE QUINCE (15) DÍAS HÁBILES.	HSB-100-518	8-02-88	BC, BH y SC.
TRATAMIENTO CONTABLE APLICADO A LAS ACCIONES RECIBIDAS COMO DIVIDENDOS.	HBS-011-02-4836	25-07-85	SISTEMA BANCARIO.
SE RECUERDA A LAS INSTITUCIONES FINANCIERAS EL ESTRICTO CUMPLIMIENTO DE LA CIRCULAR N° HSB-200-5355 DE FECHA 13 DE SEPTIEMBRE DE 1984 RELATIVA AL INFORME DE LOS COMISARIOS SOBRE EL RESULTADO DE CADA EJERCICIO SEMESTRAL.	HBS-203-680	4-02-85	BC.

CUADRO SINÓPTICO DE LAS NORMAS PRUDENCIALES VIGENTES
EMITIDAS POR LA SUPERINTENDENCIA DE BANCOS Y OTRAS INSTITUCIONES FINANCIERAS Y POR
LA EXTINTA JUNTA DE REGULACIÓN FINANCIERA
CIRCULARES

MATERIA	NÚMERO	FECHA	AMBITO DE APLICACIÓN Y/O INSTITUCIONES QUE REGULA
INFORME A SER PRESENTADO POR EL (LOS) COMISARIO (S) DE LAS INSTITUCIONES FINANCIERAS.	HSB-200-5355	13-09-84	ENTES SUJETOS A LA SUPERVISIÓN DE LA SUDEBAN.
REMISIÓN DE COPIA DE LA COMUNICACIÓN DEL MINISTERIO DE JUSTICIA DONDE RATIFICA EL APARTE 6.6 DEL ARTÍCULO 6 DEL INSTRUCTIVO NORMAS DE SEGURIDAD BANCARIA, REFERENTE A SISTEMAS DE SEGURIDAD SOBRE ROBOS Y HURTOS.	HBS-101-3892	3-07-84	BC.
PRESENTAR ANTE LA DIVISIÓN DE SEGURIDAD BANCARIA DEL CUERPO TÉCNICO DE POLICÍA JUDICIAL (CTPJ) UNA RELACIÓN DEL PERSONAL QUE LABORA EN CADA INSTITUCIÓN.	HBS-E-301-3082	3-07-84	SISTEMA BANCARIO.
RECOMENDACIONES A CUMPLIR POR EL ÁREA DE AUDITORÍA INTERNA SOBRE LA CARTERA DE CRÉDITOS POR LO MENOS UNA (1) VEZ AL AÑO Y MANTENER A DISPOSICIÓN DE SUDEBAN LOS PAPELES DE TRABAJO RESPECTIVOS.	HSB-200-1155	24-02-84	SISTEMA BANCARIO.
REFORZAR LA SEGURIDAD DEL CHEQUE COMO MEDIO DE PAGO A TRAVÉS DE LA CLÁUSULA “NO ENDOSABLE” O “NO A LA ORDEN”.	HBS-010-422	24-01-84	SISTEMA BANCARIO.
SE INSTRUYE A LAS SOCIEDADES FINANCIERAS A DAR Estricto CUMPLIMIENTO SOBRE LAS COLOCACIONES DE SUS PROPIOS FONDOS A TRAVÉS DE ACEPTACIONES COMERCIALES EN MESA DE DINERO.	HSB-104-3778	27-07-83	SF.
CONSIDERAR LOS ACUERDOS BILATERALES PREVIOS COMO REQUISITOS PARA OTORGAR CRÉDITOS PARA ADQUISICIÓN DE EMBARCACIONES QUE NO PUEDAN OPERAR EN ÁREAS DE NUESTRA ZONA ECONÓMICA.	HSB-100-2507	4-06-81	SISTEMA BANCARIO.
SE INSTRUYE QUE EN CADA REFORMA ESTRUCTURAL QUE SE REALICEN EN LAS INSTITUCIONES FINANCIERAS SE PARTICIPE AL CUERPO TÉCNICO DE POLICÍA JUDICIAL (CTPJ), A LOS FINES QUE HAGAN LAS OBSERVACIONES QUE EL CASO AMERITE.	HBS-100-6668	3-12-80	SISTEMA BANCARIO.
PROHIBICIÓN DE ENTRADA AL INTERIOR DE LAS OFICINAS DE LOS INSTITUTOS BANCARIOS A LOS CIUDADANOS QUE ESTÉN PORTANDO CASCOS DE MOTORIZADOS Y LENTES OSCUROS.	HBS-100-3822	18-07-80	SISTEMA BANCARIO.
CUMPLIMIENTO DE LA CIRCULAR N° 971 DEL 01/07/1980 EMANADA DEL	HSB-100-3821	18-07-80	SISTEMA BANCARIO.

CUADRO SINÓPTICO DE LAS NORMAS PRUDENCIALES VIGENTES
EMITIDAS POR LA SUPERINTENDENCIA DE BANCOS Y OTRAS INSTITUCIONES FINANCIERAS Y POR
LA EXTINTA JUNTA DE REGULACIÓN FINANCIERA
CIRCULARES

MATERIA	NÚMERO	FECHA	AMBITO DE APLICACIÓN Y/O INSTITUCIONES QUE REGULA
CUERPO TÉCNICO DE POLICÍA JUDICIAL RELATIVA A LAS CARACTERÍSTICAS QUE DEBAN REUNIR LAS BÓVEDAS Y CAJAS DE SEGURIDAD.			
PREVISIONES DE SEGURIDAD BANCARIA.	HSB-100-197	14-01-80	SISTEMA BANCARIO.
NORMAS MÍNIMAS DE SEGURIDAD.	HSB-100-196	14-01-80	SISTEMA BANCARIO.
LOS DESFALCOS, ATRACOS O INTENTOS DE LOS MISMOS DEBERÁN SER NOTIFICADOS A SUDEBAN.	HSB-100-2784	30-05-79	SISTEMA BANCARIO.
CERTIFICADOS DE SEGURIDAD.	HSB-300-588	1-02-78	SISTEMA BANCARIO
SE SOLICITA A LAS ALMACENADORAS REMITIR LOS ESTADOS FINANCIEROS MENSUALES DENTRO DE LOS QUINCE (15) DÍAS SIGUIENTES AL TÉRMINO DE CADA MES.	HSB-105-2653	25-05-77	ALMACENADORAS.
INSTRUCCIONES REFERENTE A LAS DIMENSIONES DE LOS FORMATOS PARA LAS OBLIGACIONES EMITIDAS, A LOS FINES DE FACILITAR EL SELLADO DE LAS MISMAS.	HSB-100-408	23-01-77	SF.
RECAUDOS A REMITIR CON MOTIVO DE LAS ASAMBLEAS DE ACCIONISTAS.	HBS-1158	27-03-74	SISTEMA BANCARIO

LEYENDA:

AF	: ARRENDADORA FINANCIERA
BANCOEX	: BANCO DE COMERCIO EXTERIOR
BANDES	: BANCO DE DESARROLLO ECONÓMICO Y SOCIAL DE VENEZUELA
BANAP	: BANCO NACIONAL DE AHORRO Y PRÉSTAMO
BC	: BANCO COMERCIAL
BCV	: BANCO CENTRAL DE VENEZUELA
BDD	: BANCO DE DESARROLLO
BH	: BANCO HIPOTECARIO
BI	: BANCO DE INVERSIÓN
BSP	: BANCO DE SEGUNDO PISO
BU	: BANCO UNIVERSAL
CC	: CASA DE CAMBIO
CP	: CONTADOR PÚBLICO
EAP	: ENTIDADES DE AHORRO Y PRÉSTAMO
EETC	: EMPRESA EMISORA DE TARJETAS DE CRÉDITO
FONCREI	: FONDO DE CRÉDITO INDUSTRIAL
FONDAFA	: FONDO DE DESARROLLO AGROPECUARIO, PESQUERO, FORESTAL Y AFINES
FMM	: FONDO DE MERCADO MONETARIO
FNCR	: FONDO NACIONAL DE CAPITAL DE RIESGO
FNGR	: FONDO NACIONAL DE GARANTÍAS RECÍPROCAS
FOGADE	: FONDO DE GARANTÍA DE DEPÓSITOS Y PROTECCIÓN BANCARIA
IMCP	: INSTITUTO MUNICIPAL DE CRÉDITO POPULAR
OCF	: OPERADOR CAMBIARIO FRONTERIZO
ORBE	: OFICINA DE REPRESENTACIÓN DE BANCOS EXTRANJEROS
OTC	: OPERADORA DE TARJETA DE CRÉDITO
PA	: PERITO AVALUADOR
SC	: SOCIEDADES DE CORRETAJE
SCR	: SOCIEDAD DE CAPITAL DE RIESGO
SF	: SOCIEDADES FINANCIERAS
SGR	: SOCIEDAD DE GARANTÍAS RECÍPROCAS
SNGR	: SISTEMA NACIONAL DE GARANTÍAS RECÍPROCAS
SUDEBAN	: SUPERINTENDENCIA DE BANCOS Y OTRAS INSTITUCIONES FINANCIERAS

Instituciones Financieras

- **Transformación**
- **Fusión**
- **Cambio de Objeto Social**
- **Cambio de Denominación**
- **Autorizaciones de Funcionamiento**

BANCOS UNIVERSALES

	OBSERVACIONES
<ul style="list-style-type: none"> Banco Provincial, S.A. Banco Universal 	<ul style="list-style-type: none"> La transformación a banco universal fue autorizada mediante Resolución N° 098-96 del 26 de noviembre de 1996, publicada en la Gaceta Oficial de la República de Venezuela N° 36.094 del 26 de noviembre de 1996. (Fusión con Provincial Banco de Inversión, Arrendadora Provincial Sociedad de Arrendamiento Financiero, Fondo Provincial de Activos Líquidos y Fondo de Activos Líquidos Finalven). La fusión por absorción con el Banco de Occidente, C.A. fue autorizada mediante Resolución N° 004-0399 del 8 de marzo de 1999, publicada en la Gaceta Oficial de la República de Venezuela N° 36.701 del 14 de mayo de 1999. La fusión por absorción con el Banco Popular y de Los Andes, C.A. fue autorizada a través de Resolución N° 004-1198 del 30 de noviembre de 1998, publicada en la Gaceta Oficial de la República de Venezuela N° 36.607 del 21 de diciembre 1998. La fusión por absorción con el Banco de Lara, C.A., Banco Universal (1) se autorizó a través de Resolución N° 340.00 del 30 de noviembre de 2000, publicada en la Gaceta Oficial de la República Bolivariana de Venezuela N° 37.093 del 06 de diciembre de 2000. La fusión por absorción con la empresa Inversiones BAN-PRO, C.A. se autorizó a través de Resolución N° 080.02 del 26 de junio de 2002, publicada en la Gaceta Oficial de la República Bolivariana de Venezuela N° 37.473 del 27 de junio de 2002.
<ul style="list-style-type: none"> Banco Mercantil, C.A., Banco Universal 	<ul style="list-style-type: none"> La transformación a banco universal fue autorizada mediante Resolución N° 121.96 del 31 de diciembre de 1996, publicada en la Gaceta Oficial de la República de Venezuela N° 36.121 del 8 de enero de 1997. (Fusión con Banco de Inversión Mercantil, Banco Hipotecario Mercantil, Arrendadora Mercantil y Fondo Mercantil). La fusión por absorción con Interbank, C.A., Banco Universal (2) se autorizó a través de Resolución N° 342.00 del 4 de diciembre de 2000, publicada en la Gaceta Oficial de la República Bolivariana de Venezuela N° 37.094 del 7 de diciembre de 2000.
<ul style="list-style-type: none"> Citibank, N.A., Banco Universal (Sucursal Venezuela) 	<ul style="list-style-type: none"> La transformación a banco universal fue autorizada mediante Resolución N° 014-97 del 24 de enero 1997, publicada en la Gaceta Oficial de la República de Venezuela N° 36.137 del 30 de enero de 1997.
<ul style="list-style-type: none"> Banco Exterior, C.A., Banco Universal 	<ul style="list-style-type: none"> La transformación a banco universal fue autorizada mediante Resolución N° 094-97 del 3 de abril de 1997, publicada en la Gaceta Oficial de la República de Venezuela N° 36.181 del 9 de abril de 1997. (Fusión con Arrendadora Exterior Sociedad de Arrendamiento Financiero y Fondo Exterior).
<ul style="list-style-type: none"> Banco Caroní, C.A., Banco Universal 	<ul style="list-style-type: none"> La transformación a banco universal fue autorizada mediante Resolución N° 233-97 del 19 de junio de 1997, publicada en la Gaceta Oficial de la República de Venezuela N° 36.234 del 25 de junio de 1997.
<ul style="list-style-type: none"> BanESCO Banco Universal, C.A. 	<ul style="list-style-type: none"> La transformación a banco universal fue autorizada mediante Resolución N° 390-97 del 22 de agosto 1997, publicada en la Gaceta Oficial de la República de Venezuela N° 36.283 del 3 de septiembre de 1997. (Fusión con BanESCO Arrendamiento Financiero y BanESCO Fondo de Activos Líquidos). La fusión por absorción con Unibanca Banco Universal, C.A. (3), Banco Hipotecario Unido, S.A., Fondo Unión, C.A., Banco de Inversión Unión, C.A. y C.A. Arrendadora Unión Sociedad de Arrendamiento Financiero se autorizó a través de Resolución N° 078.02 del 26 de junio de 2002, publicada en la Gaceta Oficial de la República Bolivariana de Venezuela N° 37.473 del 27 de junio de 2002.

- (1) Este Banco previamente se fusionó por absorción con el Fondo Lara de Activos Líquidos FILARA, C.A. Dicho proceso fue autorizado mediante Resolución N° 138-00 del 3 de enero de 2000, publicada en la Gaceta Oficial de la República Bolivariana de Venezuela N° 36.929 de fecha 10 de enero de 2000.
- (2) Este Banco previamente:
- Se transformó a banco universal a través de la fusión por absorción con Arrendadora Internacional, C.A. y Fondo Internacional, C.A. Dicho proceso fue autorizado mediante Resolución N° 237-97 del 29 de abril de 1997, publicada en la Gaceta Oficial de la República de Venezuela N° 36.201 del 8 de mayo de 1997.
 - Se fusionó por absorción con Venezolana, Entidad de Ahorro y Préstamo, C.A. Dicho proceso fue autorizado mediante Resolución N° 237.00 del 24 de agosto de 2000, publicada en la Gaceta Oficial de la República Bolivariana de Venezuela N° 37.024 del 29 de agosto de 2000.
- (3) Este Banco fue el ente resultante de la fusión por absorción de Caja Familia, Entidad de Ahorro y Préstamo, C.A. (esta Entidad previamente: a) Se fusionó por absorción con El Porvenir, Entidad de Ahorro y Préstamo, C.A., Bancarios, Entidad de Ahorro y Préstamo, C.A., Maracay, Entidad de Ahorro y Préstamo, C.A., Caja Popular Falcón-Zulia, Entidad de Ahorro y Préstamo, C.A. y La Industrial, Entidad de Ahorro y Préstamo, C.A. Dicho proceso fue autorizado mediante Resolución N° 001-0398 del 18 de marzo de 1998, publicada en la Gaceta Oficial de la República de Venezuela N° 36.468 de 4 de junio de 1998; b) se fusionó por absorción con La Primera, Entidad de Ahorro y Préstamo, C.A. Dicho proceso fue autorizado mediante Resolución N° 135-00 del 3 de abril de 2000, publicada en la Gaceta Oficial de la República Bolivariana de Venezuela N° 36.927 de fecha 6 de abril de 2000), por parte del Banco Unión, C.A. y transformación a banco universal, la cual fue autorizada mediante Resolución N° 025.01 del 5 de febrero de 2001, publicada en la Gaceta Oficial de la República Bolivariana de Venezuela N° 37.135 del 6 de febrero de 2001.

BANCOS UNIVERSALES

	OBSERVACIONES
• Banco del Caribe, C.A., Banco Universal	• La transformación a banco universal fue autorizada mediante Resolución N° 073-98 del 6 de abril de 1998, publicada en la Gaceta Oficial de la República de Venezuela N° 36.431 del 13 de abril de 1998. (Fusión con Banco de Inversión del Caribe y Fondo de Activos Líquidos del Caribe).
• Corp Banca, C.A., Banco Universal	• La transformación a banco universal fue autorizada mediante Resolución N° 261.99 del 6 de septiembre de 1999, publicada en la Gaceta Oficial de la República de Venezuela N° 36.784 del 10 de septiembre de 1999. (Fusión por absorción de Corp Banco de Inversión, Corp Banco Hipotecario, Corp Arrendadora Financiera, Sociedad Anónima de Arrendamiento Financiero, Corp Fondo de Activos Líquidos y Banco del Orinoco, Banco Universal) (4).
• BFC Banco Fondo Común, C.A., Banco Universal	• La fusión por incorporación entre el Banco República, C.A., Banco Universal (5) y Fondo Común, Entidad de Ahorro y Préstamo, S.A. (6) y transformación a banco universal, fue autorizada a través de Resolución N° 357.00 del 21 de diciembre de 2000, publicada en la Gaceta Oficial de la República Bolivariana de Venezuela N° 37.107 de fecha 27 de diciembre de 2000. • El cambio de denominación de Fondo Común, C.A., Banco Universal a BFC Banco Fondo Común, C.A., Banco Universal fue autorizado mediante oficio N° SBIF-DSB-GGCJ-GALE-06895 del 31 de marzo de 2006.
• Banco Occidental de Descuento, Banco Universal, C.A.	• La fusión por absorción del Banco Occidental de Descuento, S.A.C.A., Fondo de Activos Líquidos Banco Occidental de Descuento, C.A. y Banco Monagas, C.A. por parte de Norvalbank, C.A. Banco Universal (7) fue autorizada mediante Resolución N° 216.02 del 13 de noviembre de 2002, publicada en la Gaceta Oficial de la República Bolivariana de Venezuela N° 37.569 del 13 de noviembre de 2002.
• C.A. Central Banco Universal	• La transformación de sociedad civil a compañía anónima fue autorizada mediante Resolución N° 005-0598 del 13 de mayo de 1998, publicada en la Gaceta Oficial de la República de Venezuela N° 36.521 del 20 de agosto de 1998. • La fusión por absorción de Central, Entidad de Ahorro y Préstamo, C.A. (8) por parte del Banco Hipotecario Venezolano, C.A. y transformación a banco universal fue autorizada mediante Resolución N° 212.01 del 11 de octubre de 2001, publicada en la Gaceta Oficial de la República Bolivariana de Venezuela N° 37.306 del 18 de octubre de 2001. • La fusión por absorción de Prosperar, Entidad de Ahorro y Préstamo, C.A. (9) por parte de C.A. Central Banco Universal fue autorizada mediante Resolución N° 079.02 del 26 de junio de 2002, publicada en la Gaceta Oficial de la República Bolivariana de Venezuela N° 37.473 del 27 de junio de 2002.
• Banco Sofitasa Banco Universal, C.A.	• La fusión por absorción del Fondo Sofitasa, C.A. y la Arrendadora Sofitasa, C.A. por parte del Banco Sofitasa, C.A. y transformación a banco universal fue autorizada mediante Resolución N° 217.01 del 16 de octubre de 2001, publicada en la Gaceta Oficial de la República Bolivariana de Venezuela N° 37.306 del 18 de octubre de 2001.

- (4) Este Banco previamente se transformó a banco universal. Dicho proceso fue autorizado mediante Resolución N° 108-97 del 8 de abril de 1997, publicada en la Gaceta Oficial de la República de Venezuela N° 36.181 del 9 de abril de 1997 (Fusión con Orinoco Banco de Inversión, Arrendadora del Orinoco, Arrendamiento Financiero, Banco Hipotecario del Orinoco y Fondo de Inversión del Orinoco).
- (5) Este Banco previamente se transformó a banco universal. Dicho proceso fue autorizado mediante Resolución N° 039-98 del 27 de febrero de 1998, publicada en la Gaceta Oficial de la República de Venezuela N° 36.408 del 6 de marzo de 1998.
- (6) Esta Entidad previamente:
- Se transformó de sociedad civil a sociedad anónima. Dicho proceso fue autorizado mediante Resolución N° 002-0897 del 20 de agosto de 1997, publicada en la Gaceta Oficial de la República de Venezuela N° 36.290 del 12 de septiembre de 1997.
 - Se fusionó por absorción con La Vivienda, Entidad de Ahorro y Préstamo, C.A. Dicho proceso fue autorizado mediante Resolución N° 013.00 del 19 de enero de 2000, publicada en la Gaceta Oficial de la República Bolivariana de Venezuela N° 36.875 de fecha 21 de enero de 2000.
 - Se fusionó por absorción con Del Centro, Entidad de Ahorro y Préstamo, C.A. Dicho proceso fue autorizado mediante Resolución N° 195.00 del 27 de junio de 2000, publicada en la Gaceta Oficial de la República Bolivariana de Venezuela N° 36.983 de fecha 29 de junio de 2000.
- (7) Este Banco previamente se fusionó por absorción con Valencia, Entidad de Ahorro y Préstamo, C.A. (esta Entidad previamente se transformó de sociedad civil a sociedad anónima. Dicho proceso fue autorizado mediante Resolución N° 004-0397 del 6 de marzo de 1997, publicada en la Gaceta Oficial de la República de Venezuela N° 36.193 del 25 de abril de 1997) por parte del Banco Noroco, C.A. y se transformó a banco universal. Dicho proceso fue autorizado a través de Resolución N° 005.01 del 9 de enero de 2001, publicada en la Gaceta Oficial de la República Bolivariana de Venezuela N° 37.117 del 11 de enero de 2001.
- (8) Esta Entidad previamente se transformó de sociedad civil a sociedad anónima. Dicho proceso fue autorizado mediante Resolución N° 005-0598 del 13 de mayo de 1998, publicada en la Gaceta Oficial de la República de Venezuela N° 36.521 del 20 de agosto de 1998.
- (9) La transformación de sociedad civil a compañía anónima fue autorizada mediante Resolución N° 007-0298 del 10 de febrero de 1998, publicada en la Gaceta Oficial de la República de Venezuela N° 36.460 del 25 de mayo de 1998.

BANCOS UNIVERSALES

	OBSERVACIONES
• Del Sur, Banco Universal, C.A.	• La fusión por absorción de Mérida, Entidad de Ahorro y Préstamo, C.A. (10) y Del Sur, Entidad de Ahorro y Préstamo, C.A. (11) por parte de Del Sur Banco de Inversión, C.A. (12) y transformación a banco universal fue autorizada mediante Resolución N° 218.01 del 18 de octubre de 2001, publicada en la Gaceta Oficial de la República Bolivariana de Venezuela N° 37.311 del 26 de octubre de 2001.
• Venezolano de Crédito, S.A., Banco Universal	• La fusión por absorción de Soficrédito Banco de Inversión, C.A. y Sogecrédito, C.A. de Arrendamiento Financiero por parte del Banco Venezolano de Crédito, S.A.C.A. y transformación a banco universal fue autorizada mediante Resolución N° 271.01 del 26 de diciembre de 2001, publicada en la Gaceta Oficial de la República Bolivariana de Venezuela N° 37.354 del 28 de diciembre de 2001.
• Banco de Venezuela, S.A., Banco Universal	• La transformación a banco universal fue autorizada mediante Resolución N° 394-97 del 28 de agosto de 1997, publicada en la Gaceta Oficial de la República de Venezuela N° 36.284 del 4 de septiembre de 1997. • La fusión por absorción del Banco Caracas, C.A., Banco Universal (13) por parte del Banco de Venezuela, S.A.C.A., Banco Universal fue autorizada mediante Resolución N° 036.02 del 11 de abril de 2002, publicada en la Gaceta Oficial de la República Bolivariana de Venezuela N° 37.423 del 15 de abril de 2002.
• Banco Canarias de Venezuela, Banco Universal, C.A.	• La fusión por absorción del Banco Canarias de Venezuela, C.A. por parte de La Margarita, Entidad de Ahorro y Préstamo, C.A. (14) y la transformación del ente resultante en banco universal fue autorizada mediante Resolución N° 215.02 del 13 de noviembre de 2002, publicada en la Gaceta Oficial de la República Bolivariana de Venezuela N° 37.569 del 13 de noviembre de 2002.
• Provivienda, C.A. Banco Universal	• La fusión por absorción de ProVivienda, Entidad de Ahorro y Préstamo, C.A. (15) por parte de la Arrendadora Industrial Venezolana, Compañía Anónima de Arrendamiento Financiero, Arrendaven Arrendamiento Financiero y la transformación del ente resultante en banco universal fue autorizada mediante Resolución N° 337.03 del 9 de diciembre de 2003, publicada en la Gaceta Oficial de la República Bolivariana de Venezuela N° 37.839 del 13 de diciembre de 2003. Dicha fusión surte plenos efectos a partir del 19 de diciembre de 2003. • El cambio de denominación de ProVivienda, Banco Universal C.A. a Provivienda, C.A. Banco Universal, (BanPro), fue autorizado mediante oficio N° SBIF-GGCJ-GALE-00946 del 27 de enero de 2004.

(10) La transformación de sociedad civil a compañía anónima fue autorizada mediante Resolución N° 041.01 del 19 de febrero de 2001, publicada en la Gaceta Oficial de la República Bolivariana de Venezuela N° 37.145 del 21 de febrero de 2001.

(11) Esta Entidad previamente:

- Se transformó de sociedad civil a sociedad anónima. Dicho proceso fue autorizado mediante Resolución N° 001-1097 del 9 de octubre de 1997, publicada en la Gaceta Oficial de la República de Venezuela N° 36.314 del 16 de octubre de 1997.
- Se fusionó por absorción con Oriente, Entidad de Ahorro y Préstamo, C.A. (Entidad que previamente se transformó de sociedad civil a compañía anónima. Dicho proceso fue autorizado mediante Resolución N° 005-0897 del 20 de agosto de 1997, publicada en la Gaceta Oficial de la República de Venezuela N° 36.290 del 12 de septiembre de 1997). Dicho proceso fue autorizado mediante Resolución N° 196-00 del 27 de junio de 2000, publicada en la Gaceta Oficial de la República Bolivariana de Venezuela N° 36.983 de fecha 29 de junio de 2000.

(12) Este Banco de Inversión cambió de denominación de Exterior Banco de Inversión, C.A. a Del Sur Banco de Inversión, C.A. Dicho cambio de denominación fue autorizado mediante oficio N° SBIF-CJ-DAF-2299 del 28 de marzo de 2001.

(13) Este Banco previamente:

- Se fusionó por absorción con el Banco de Inversión Caracas, Banco de Inversión Bancaracas, Arrendadora Bancaracas y Fondo de Activos Líquidos Bancaracas para transformarse a banco universal. Dicho proceso fue autorizado mediante Resolución N° 342-98 del 22 de diciembre de 1998, publicada en la Gaceta Oficial de la República de Venezuela N° 36.612 del 30 de diciembre de 1998.
- Se fusionó por absorción con el Banco Fivenez, S.A.C.A., Banco Universal (este Banco previamente se transformó a banco universal y, posteriormente, se fusionó por absorción con Fivenez Arrendadora Financiera, S.A., Inversora Fivenez, S.A. y Fivenez Banco Hipotecario, S.A. Dichos procesos fueron autorizados mediante Resoluciones Nos. 117.96 del 20 de diciembre de 1996 y 055-0797 del 10 de julio de 1997, publicadas en las Gacetas Oficiales de la República de Venezuela Nos. 36.121 del 8 de enero de 1997 y 36.290 del 12 de septiembre de 1997, respectivamente). Dicho proceso fue autorizado mediante Resolución N° 001-0699 del 17 de junio de 1999, publicada en la Gaceta Oficial de la República de Venezuela N° 36.731 del 28 de junio de 1999.

(14) Esta Entidad previamente se transformó de sociedad civil a compañía anónima. Dicho proceso fue autorizado mediante Resolución N° 197.00 del 27 de junio de 2000, publicada en la Gaceta Oficial de la República Bolivariana de Venezuela N° 36.985 de fecha 3 de julio de 2000.

(15) La transformación de sociedad civil a compañía anónima fue autorizada mediante Resolución N° 001-0198 del 15 de enero de 1998, publicada en la Gaceta Oficial de la República de Venezuela N° 36.397 del 17 de febrero de 1998.

BANCOS UNIVERSALES

	OBSERVACIONES
<ul style="list-style-type: none"> Banfoandes Banco Universal, Compañía Anónima (BANFOANDES C.A.) 	<ul style="list-style-type: none"> La transformación a banco universal y el cambio de su denominación social de Banco de Fomento Regional Los Andes, C.A. (BANFOANDES) a Banfoandes Banco Universal, Compañía Anónima (BANFOANDES C.A.) fue autorizada mediante Resolución N° 420.04 del 2 de septiembre de 2004, publicada en la Gaceta Oficial de la República de Venezuela N° 38.018 del 8 de septiembre de 2004.
<ul style="list-style-type: none"> Banco Nacional de Crédito, C.A., Banco Universal 	<ul style="list-style-type: none"> El funcionamiento del Banco Tequendama, S.A. (Sucursal Venezuela) fue revocado mediante Resolución N° 036.03 del 12 de febrero de 2003, publicada en la Gaceta Oficial de la República Bolivariana de Venezuela N° 37.633 del 17 de febrero de 2003. El funcionamiento del Banco Tequendama, C.A. fue autorizado mediante Resolución N° 037.03 del 12 de febrero de 2003, publicada en la Gaceta Oficial de la República Bolivariana de Venezuela N° 37.633 del 17 de febrero de 2003. El cambio de denominación del Banco Tequendama, C.A. a Banco Nacional de Crédito, C.A. fue autorizado mediante oficio N° SBIF-CJ-DAF-03259 del 27 de marzo de 2003. La transformación a banco universal y el cambio de denominación del Banco Nacional de Crédito, C.A. a Banco Nacional de Crédito, C.A. Banco Universal fue autorizado mediante Resolución N° 503.04 del 3 de noviembre de 2004, publicada en la Gaceta Oficial de la República Bolivariana de Venezuela N° 38.059 del 5 de noviembre de 2004.
<ul style="list-style-type: none"> Banco del Tesoro, C.A., Banco Universal 	<ul style="list-style-type: none"> La transformación a banco universal del Banco Hipotecario Latinoamericana, C.A. y el cambio de su denominación social a Banco del Tesoro, C.A., Banco Universal fue autorizada mediante Resolución N° 395.05 del 12 de agosto de 2005, publicada en la Gaceta Oficial de la República Bolivariana de Venezuela N° 38.249 del 12 de agosto de 2005
<ul style="list-style-type: none"> TotalBank, C.A., Banco Universal 	<ul style="list-style-type: none"> El cambio de objeto social de Santiago de León Banco de Inversión, C.A. fue autorizado mediante Resolución N° 012-1298 del 28 de diciembre de 1998, publicada en la Gaceta Oficial de la República de Venezuela N° 36.613 del 4 de enero de 1999. Se aprobó el cambio de denominación de Santiago de León, Banco Comercial, C.A. a Banco Comercial Invercorp, C.A. mediante oficio N° SBIF-SBA-DLAF-6462 del 28 de julio de 1999. El cambio de denominación del Banco Comercial Invercorp, C.A. a TotalBank, C.A., Banco Comercial, fue autorizado mediante oficio N° SBIF-CJ-DAF -0986 del 9 de febrero de 2001. La transformación a banco universal de TotalBank, C.A., Banco Comercial fue autorizada a través de Resolución N° 341.05 del 25 de julio de 2005, publicada en la Gaceta Oficial de la República Bolivariana de Venezuela N° 38.251 del 16 de agosto de 2005.
<ul style="list-style-type: none"> Banco Agrícola de Venezuela, C.A. Banco Universal 	<ul style="list-style-type: none"> La transformación a banco universal de C.A. Inversiones Cavendes (16) y el cambio de su denominación social a Banco Agrícola de Venezuela, C.A. Banco Universal fue autorizada mediante Resolución N° 561.05 del 27 de octubre de 2005, publicada en la Gaceta Oficial de la República Bolivariana de Venezuela N° 38.302 del 28 de octubre de 2005.
<ul style="list-style-type: none"> Banco de Desarrollo de Exportaciones de Irán 	<ul style="list-style-type: none"> El funcionamiento del Banco de Desarrollo de Exportaciones de Irán fue autorizado mediante Resolución N° 468.06 de fecha 14 de marzo de 2006, publicada en la Gaceta Oficial de la República Bolivariana de Venezuela N° 38.522 de fecha 14 de septiembre de 2006.

(16) Este Fondo fue intervenido mediante Resolución N° 001-1001 del 19 de octubre de 2001, publicada en la Gaceta Oficial de la República Bolivariana de Venezuela N° 37.310 del 25 de octubre de 2001.

BANCOS COMERCIALES

	OBSERVACIONES
• Banco Federal, C.A.	
• Banco Plaza, C.A.	
• Banco Guayana, C.A.	
• Bancoro, C.A.	• El cambio de denominación del Banco de Coro, C.A. a Bancoro, C.A. fue autorizado por esta Superintendencia según oficio N° SBIF-GGCJ-GALE-16972 del 26 de noviembre de 2004.
• InverUnión, Banco Comercial, C.A.	• La fusión por incorporación de Italcambio, C.A., Italfin Banco de Inversión, C.A. y Fondo de Activos Líquidos Italcambio, C.A. para dar origen a este banco comercial, fue autorizada mediante Resolución N° 023-1096 del 10 de octubre de 1996, publicada en la Gaceta Oficial de la República de Venezuela N° 36.086 del 14 de noviembre de 1996. • El cambio de denominación de Eurobanco Banco Comercial, C.A. a InverUnión, Banco Comercial, C.A. fue autorizado por esta Superintendencia según oficio N° SBIF-CJ-DAF-08926 del 14 de agosto de 2003.
• Helm Bank de Venezuela, S.A. Banco Comercial Regional	• El funcionamiento del Helm Bank de Venezuela, S.A. Banco Comercial Regional fue autorizado mediante Resolución N° 079.03 del 27 de marzo de 2003, publicada en la Gaceta Oficial de la República Bolivariana de Venezuela N° 37.660 del 28 de marzo de 2003. • La autorización de funcionamiento del Banco de Crédito de Colombia, S.A. (Sucursal Venezuela) fue revocada mediante Resolución N° 080.03 del 27 de marzo de 2003, publicada en la Gaceta Oficial de la República Bolivariana de Venezuela N° 37.660 del 28 de marzo de 2003.
• 100% Banco, Banco Comercial, C.A.	• El cambio de objeto social y de denominación de Financorp Banco de Inversión, C.A. a Financorp Banco Comercial, C.A. fue autorizado mediante oficio N° SBIF-DSB-GGCJ-GALE-06897 del 31 de marzo de 2006. • Cambio de la denominación de Financorp Banco Comercial, C.A. a 100% Banco, Banco Comercial, C.A. fue autorizado mediante oficio N° SBIF-DSB-GGCJ-GALE-18289 de fecha 5 de septiembre de 2006
• bolívar Banco, C.A.	• La transformación a banco universal fue autorizada mediante Resolución N° 309.99 del 18 de noviembre de 1999, publicada en la Gaceta Oficial de la República de Venezuela N° 36.846 de fecha 8 de diciembre de 1999. (Fusión por absorción con Fondo Financiero Bolívar y Ávila Sociedad de Capitalización). • El cambio de objeto social a banco comercial fue autorizado mediante Resolución N° 086.02 del 28 de junio de 2002, publicada en la Gaceta Oficial de la República Bolivariana de Venezuela N° 37.490 de fecha 23 de julio de 2002.
• BanValor, Banco Comercial, C.A.	• El cambio de denominación de Central Hipotecaria Banco de Inversión, S.A. a BanValor, Banco de Inversión, C.A., fue autorizado mediante oficio N° SBIF-CJ-DAF-4702 del 14 de junio de 2000. • El cambio de objeto social a banco comercial fue autorizado mediante Resolución N° 369.03 del 19 de diciembre de 2003, publicada en la Gaceta Oficial de la República Bolivariana de Venezuela N° 37.849 de fecha 2 de enero de 2004.
• Banco de Exportación y Comercio, C.A.	• El funcionamiento de este Banco fue autorizado a través de Resolución N° 428.05 del 19 de agosto de 2005, publicada en la Gaceta Oficial de la República Bolivariana de Venezuela N° 38.254 del 19 de agosto de 2005.
• Bannorte (Banorte) Banco Comercial, C.A.	• El cambio de objeto social de Aveauto Arrendadora Financiera, C.A. a banco comercial fue autorizado mediante Resolución N° 001-1298 del 17 de diciembre de 1998, publicada en la Gaceta Oficial de la República de Venezuela N° 5.286 Extraordinario del 30 de diciembre de 1998. • El cambio de denominación de Nuevo Mundo Banco Comercial, C.A. a Bannorte (Banorte) Banco Comercial, C.A. fue autorizado por esta Superintendencia según oficio N° SBIF-GGCJ-GALE-15688 del 3 de noviembre de 2004.
• Banco Andino Venezolano, C.A.	• El cambio de denominación a Banco del Pueblo, C.A. se dejó sin efecto, de conformidad con lo aprobado en Asamblea General Extraordinaria de Accionistas de este Banco efectuada el 21 de octubre de 1999.
• Banco Confederado, S.A.	• El cambio de objeto social de banco universal a banco comercial regional fue autorizado mediante Resolución N° 224.01 del 26 de octubre de 2001, publicada en la Gaceta Oficial de la República Bolivariana de Venezuela N° 37.314 del 21 de octubre de 2001 (1).
• ABN AMRO Bank, N.V., Banco Comercial	• El cambio de objeto social de banco universal a banco comercial fue autorizado mediante Resolución N° 274.01 del 31 de diciembre de 2001, publicada en la Gaceta Oficial de la República Bolivariana de Venezuela N° 37.360 del 9 de enero de 2002 (2).

(1) Este Banco previamente se transformó a banco universal. Dicho proceso fue autorizado mediante Resolución N° 204.99 del 23 de junio de 1999, publicada en la Gaceta Oficial de la República de Venezuela N° 36.929 de fecha 36.732 del 29 de junio de 1999.

(2) Este Banco previamente se transformó a banco universal. Dicho proceso fue autorizado mediante Resolución N° 155.98 del 11 de agosto de 1998, publicada en la Gaceta Oficial de la República de Venezuela N° 36.521 del 20 de agosto de 1998.

Nota 1: El cambio de objeto social de FIVCA Arrendadora Financiera Industrial de Venezuela, C.A. a Banco del Pueblo Soberano, C.A., Banco Comercial, fue autorizado mediante Resolución N° 002-1099 del 13 de octubre de 1999, publicada en la Gaceta Oficial de la República de Venezuela N° 36.812 del 21 de octubre de 1999.

Nota 2: El cambio de objeto social de Latino Sociedad de Arrendamiento Financiero, C.A. a Banco de Desarrollo de la Mujer, C.A. (Bannmujer, C.A.), Banco Comercial fue autorizado mediante Resolución N° 188.01 del 14 de septiembre de 2001, publicada en Gaceta Oficial de la República Bolivariana de Venezuela N° 37.287 del 20 de septiembre de 2001.

BANCOS COMERCIALES

<ul style="list-style-type: none"> Banco Activo, C.A. Banco Comercial 	<ul style="list-style-type: none"> El cambio de denominación de Banesco Banco Hipotecario, C.A. a Banco Hipotecario Activo, C.A., fue autorizado mediante oficio N° SBIF-CJ-DAF-16370 del 19 de diciembre de 2003. El cambio de objeto social del Banco Hipotecario Activo, C.A. a banco comercial fue autorizado mediante N° 586.06 de fecha 14 de noviembre de 2006, publicada en la Gaceta Oficial de la República Bolivariana de Venezuela N° 38.583 de fecha 13 de diciembre de 2006.
<ul style="list-style-type: none"> Stanford Bank, S.A. Banco Comercial 	<ul style="list-style-type: none"> El cambio de denominación de Sofimeca Banco de Inversión, C.A. a Banco Galicia de Venezuela, C.A. Banco de Inversión fue autorizado mediante oficio N° SBIF-CJ-DAF-3188 del 5 de mayo de 2000. El cambio de objeto social de banco de inversión a banco comercial fue autorizado mediante Resolución N° 017.02 del 14 de febrero de 2002, publicada en la Gaceta Oficial de la República Bolivariana de Venezuela N° 37.388 del 20 de febrero de 2002. El cambio de denominación de Banco Galicia de Venezuela, C.A., Banco Comercial fue autorizado mediante oficio N° SBIF-DSB-GGCJ-GALE-11451 del 8 de julio de 2005.

BANCOS DE INVERSIÓN

	OBSERVACIONES
<ul style="list-style-type: none"> Cavendes Banco de Inversión, C.A. 	<ul style="list-style-type: none"> Este Banco fue intervenido mediante Resolución N° 001-1001 del 19 de octubre de 2001, publicada en la Gaceta Oficial de la República Bolivariana de Venezuela N° 37.310 del 25 de octubre de 2001.
<ul style="list-style-type: none"> Baninvest Banco de Inversión, C.A. 	<ul style="list-style-type: none"> El cambio de denominación de Orson Kravitz Banco de Inversión, C.A. a Baninvest Banco de Inversión, C.A., fue autorizado mediante oficio N° SBIF-SBA-DLAF-3788 del 6 de mayo de 1999.
<ul style="list-style-type: none"> Sofioccidente Banco de Inversión, C.A. 	
<ul style="list-style-type: none"> Federal Banco de Inversión, C.A. 	
<ul style="list-style-type: none"> Banco de Inversión Industrial de Venezuela, C.A. (FIVCA) 	

BANCOS DE DESARROLLO

	OBSERVACIONES
<ul style="list-style-type: none"> Banco de la Gente Emprendedora (BanGente), C.A. 	<ul style="list-style-type: none"> El cambio de objeto social de la Arrendadora Financiera del Caribe, C.A. a banco comercial fue autorizado mediante Resolución N° 002-1198 del 4 de noviembre de 1998, publicada en la Gaceta Oficial de la República de Venezuela N° 36.596 del 4 de diciembre de 1998. El cambio de objeto social a banco de desarrollo fue autorizado mediante Resolución N° 197.02 del 24 de octubre de 2002, publicada en la Gaceta Oficial de la República Bolivariana de Venezuela N° 37.557 de fecha 28 de octubre de 2002.
<ul style="list-style-type: none"> Banco de Desarrollo del Microempresario, C.A. 	<ul style="list-style-type: none"> El funcionamiento del Banco de Desarrollo del Microempresario, C.A. fue autorizado mediante Resolución N° 117.06 de fecha 17 de marzo de 2006, publicada en la Gaceta Oficial de la República Bolivariana de Venezuela N° 38.414 de fecha 6 de abril de 2006.
<ul style="list-style-type: none"> Banco del Sol, C.A., Banco de Desarrollo 	<ul style="list-style-type: none"> El funcionamiento del Banco del Sol, C.A. fue autorizado mediante Resolución N° 406.06 de fecha 4 de agosto de 2006, publicada en la Gaceta Oficial de la República Bolivariana de Venezuela N° 38.497 de fecha 10 de agosto de 2006.
<ul style="list-style-type: none"> MiBanco Banco de Desarrollo, C.A. 	<ul style="list-style-type: none"> El funcionamiento de MiBanco Banco de Desarrollo, C.A. fue autorizado mediante Resolución N° 466.06 de fecha 14 de marzo de 2006, publicada en la Gaceta Oficial de la República Bolivariana de Venezuela N° 38.522 de fecha 14 de septiembre de 2006.
<ul style="list-style-type: none"> BANCRECER, S.A., Banco de Desarrollo 	<ul style="list-style-type: none"> El funcionamiento de BANCRECER Banco de Desarrollo, C.A. fue autorizado mediante Resolución N° 467.06 de fecha 14 de marzo de 2006, publicada en la Gaceta Oficial de la República Bolivariana de Venezuela N° 38.522 de fecha 14 de septiembre de 2006.

BANCO HIPOTECARIO

	OBSERVACIONES
<ul style="list-style-type: none"> Banco Hipotecario de Inversión Turística de Venezuela, C.A. (Inverbanco) 	

ARRENDADORA FINANCIERA

	OBSERVACIONES
<ul style="list-style-type: none"> Arrendadora Financiera Empresarial, C.A. (ANFICO) 	

ENTIDADES DE AHORRO Y PRÉSTAMO

	OBSERVACIONES
<ul style="list-style-type: none"> Casa Propia, Entidad de Ahorro y Préstamo, C.A. 	<ul style="list-style-type: none"> La transformación de sociedad civil a compañía anónima fue autorizada mediante Resolución N° 472-97 del 7 de octubre de 1997, publicada en la Gaceta Oficial de la República de Venezuela N° 36.312 del 14 de octubre de 1997.
<ul style="list-style-type: none"> Mi Casa, Entidad de Ahorro y Préstamo, C.A. 	<ul style="list-style-type: none"> La transformación de sociedad civil a compañía anónima fue autorizada mediante Resolución N° 002-0698 del 26 de junio de 1998, publicada en la Gaceta Oficial de la República de Venezuela N° 36.539 del 15 de septiembre de 1998. La fusión por absorción con La Primogénita, Entidad de Ahorro y Préstamo, C.A. (1) fue autorizada a través de Resolución N° 006-01 del 9 de enero de 2001, publicada en la Gaceta Oficial de la República Bolivariana de Venezuela N° 37.117 del 11 de enero de 2001.
<ul style="list-style-type: none"> Banplus Entidad de Ahorro y Préstamo, C.A. (2) 	<ul style="list-style-type: none"> El cambio de objeto social a banco de inversión fue autorizado mediante Resolución N° 005-0399 del 8 de marzo de 1999, publicada en la Gaceta Oficial de la República de Venezuela N° 36.710 del 27 de mayo de 1999. El cambio de objeto social a Entidad de Ahorro y Préstamo fue autorizado mediante Resolución N° 138.02 del 21 de agosto de 2002, publicada en la Gaceta Oficial de la República Bolivariana de Venezuela N° 37.511 del 22 de agosto de 2002.

- (1) Esta Entidad previamente se transformó de sociedad civil a compañía anónima. Dicho proceso fue autorizado mediante Resolución N° 001-1198 del 4 de noviembre de 1998, publicada en la Gaceta Oficial de la República de Venezuela N° 36.606 del 18 de diciembre de 1998.
- (2) Esta Entidad fue intervenida a puertas abiertas según Resolución N° 457.05 del 23 de septiembre de 2005, publicada en la Gaceta Oficial de la República Bolivariana de Venezuela N° 38.288 del 6 de octubre de 2005. Reimpresa por error material y publicada en la Gaceta Oficial de la República Bolivariana de Venezuela N° 38.295 del 13 de octubre de 2005.

FONDOS DEL MERCADO MONETARIO

	OBSERVACIONES
<ul style="list-style-type: none"> Participaciones Vencred, S.A. 	
<ul style="list-style-type: none"> Federal Fondo del Mercado Monetario, S.A. 	

BANCOS CON LEYES ESPECIALES

	OBSERVACIONES
<ul style="list-style-type: none"> Banco de Comercio Exterior, C.A. (BANCOEX) Banco Nacional de Vivienda y Hábitat 	<ul style="list-style-type: none"> El funcionamiento del Banco de Comercio Exterior, C.A. fue autorizado mediante Resolución N° 005-0997 del 11 de septiembre de 1997, publicada en la Gaceta Oficial de la República de Venezuela N° 36.330 del 10 de noviembre de 1997. De conformidad con lo establecido en el art. 49 de la Ley de Régimen Prestacional de Vivienda y Hábitat publicada en la Gaceta Oficial de la República Bolivariana de Venezuela N° 38.204 de fecha 08 de junio de 2005, se ordena: Creación del "Banco Nacional de Vivienda Y Hábitat", asumiendo las competencias y las funciones que desempeñaba el Banco Nacional de Ahorro y Préstamo (BANAP).
<ul style="list-style-type: none"> Instituto Municipal de Crédito Popular (I.M.C.P) Banco Industrial de Venezuela, C.A. 	
<ul style="list-style-type: none"> Banco de Desarrollo Económico y Social de Venezuela (BANDES) 	<ul style="list-style-type: none"> La transformación del Fondo de Inversiones de Venezuela en el Banco de Desarrollo Económico y Social de Venezuela (BANDES) fue autorizado mediante Decreto N° 1.274 con Rango y Fuerza de Ley de Transformación del Fondo de Inversiones de Venezuela en el Banco de Desarrollo Económico y Social de Venezuela, publicado en la Gaceta Oficial de la República Bolivariana de Venezuela N° 37.228 del 27 de junio de 2001.

- Nota 1: El cierre de la sucursal del Banco Do Brasil, S.A. y el funcionamiento de su Oficina de Representación fue autorizado mediante Resolución N° 275.01 del 31 de diciembre de 2001, publicado en la Gaceta Oficial de la República Bolivariana de Venezuela N° 37.360 del 9 de enero de 2002.
- Nota 2: El establecimiento de la oficina de representación del Bank of América, N.A. en Caracas fue autorizado mediante Resolución N° 006.02 del 21 de enero de 2002, publicada en la Gaceta Oficial de la República Bolivariana de Venezuela N° 37.372 del 25 de enero de 2002. Dicha autorización fue revocada según Resolución N° 548.06 del 6 de octubre de 2006, publicada en la Gaceta Oficial de la República Bolivariana de Venezuela N° 38.555 del 2 de noviembre de 2006. El funcionamiento de la sucursal de este Banco en Venezuela fue autorizado mediante Resolución N° 149-98 del 4 de agosto de 1998, publicada en la Gaceta Oficial de la República de Venezuela N° 36.521 del 20 de agosto de 1998 y revocado mediante Resolución N° 002R-1201 del 18 de diciembre de 2001, publicada en la Gaceta Oficial de la República Bolivariana de Venezuela N° 37.372 de 25 de enero de 2002.
- Nota 3: La autorización de funcionamiento de la Sucursal en Venezuela del ING Bank fue revocado mediante Resolución N° 008.02 del 23 de enero de 2002, publicada en la Gaceta Oficial de la República Bolivariana de Venezuela N° 37.376 del 31 de enero de 2002.
- Nota 4: El funcionamiento de la subsidiaria en Venezuela de The Chase Manhattan Bank Venezuela, C.A. fue autorizado mediante Resolución N° 088.97 del 29 de abril de 1998, publicada en la Gaceta Oficial de la República de Venezuela N° 36.448 del 7 de mayo de 1998. El cambio de denominación de Chase Manhattan Bank Venezuela, C.A. a J.P. Morgan Bank Venezuela, C.A., fue autorizado mediante oficio N° SBIF-CJ-DAF-4134 del 8 de junio de 2001. La revocatoria de la autorización de funcionamiento de J.P. Morgan Bank Venezuela, C.A. fue autorizada mediante Resolución N° 057.03 de fecha 10 de marzo de 2003, publicada en la Gaceta Oficial de la República Bolivariana de Venezuela N° 37.648 del 12 de marzo de 2003.
- Nota 5: El funcionamiento del Banco de Crédito de Colombia, S.A. (Sucursal Venezuela) fue autorizado mediante Resolución N° 334-98 del 14 de diciembre de 1998, publicada en la Gaceta Oficial de la República de Venezuela N° 36.606 del 18 de diciembre de 1998.
- Nota 6: La autorización de funcionamiento de la Sucursal en Venezuela del Banco Standard Chartered, fue revocada mediante Resolución N° 314.04 del 16 de junio de 2004, publicada en la Gaceta Oficial de la República Bolivariana de Venezuela N° 37.966 del 25 de junio de 2004, lo cual fue notificado a la citada Sucursal a través de oficio N° SBIF-GGCJ-GALE-10037 del 14 de junio del año en curso. (El funcionamiento de la Sucursal del Banco Exterior y de Los Andes, S.A. "EXTEBANDES" fue autorizado mediante Resolución N° 623 del 6 de octubre de 1981, publicada en la Gaceta Oficial de la República de Venezuela N° 32.328 de 7 de octubre de 1981, a través de Resolución N° 1726 del 14 de marzo de 1988, publicada en la Gaceta Oficial de la República de Venezuela N° 33.929 del 18 de marzo de 1988, fue modificada la referida Resolución N° 623. Asimismo, el cambio de denominación de la Sucursal del Banco Exterior y de Los Andes, S.A. "EXTEBANDES" a Banco Standard Chartered (Sucursal Venezuela) fue autorizado por esta Superintendencia según oficio N° SBIF-CJ-DPA-2393 del 6 de abril de 1998).
- Nota 7: El establecimiento de la oficina de representación del Dresdner Bank Aktiengesellschaft en Caracas fue autorizado mediante oficio N° HSB-E-301000736 del 19 de febrero de 1992. Dicha autorización fue revocada según Resolución N° 458.06 del 12 de septiembre de 2006, publicada en la Gaceta Oficial de la República Bolivariana de Venezuela N° 38.541 del 11 de noviembre de 2006.
- Nota 8: El establecimiento de la oficina de representación del Dresdner Bank Lateinamerika Aktiengesellschaft en Caracas fue autorizado mediante oficio N° HSB-101-8344 del 31 de diciembre de 1995. Dicha autorización fue revocada según Resolución N° 274.06 del 2 de junio de 2006, publicada en la Gaceta Oficial de la República Bolivariana de Venezuela N° 38.457 del 13 de junio de 2006.
- Nota 9: El establecimiento de la oficina de representación de LAAD Américas, N.V. en Caracas fue autorizado mediante Resolución N° 546.06 del 6 de octubre de 2006, publicada en la Gaceta Oficial de la República Bolivariana de Venezuela N° 38.545 del 18 de octubre de 2006.
- Nota 10: Mediante Resolución N° 259.03 de fecha 07 de octubre de 2003, publicada en la Gaceta Oficial de la República Bolivariana de Venezuela N° 37.193 de 2003, fue revocada la autorización de funcionamiento de la Oficina de Representación del Banque Sudameris en Caracas.
- Nota 11: Mediante Resolución N° 260.03 de fecha 07 de octubre de 2003, publicada en la Gaceta Oficial de la República Bolivariana de Venezuela N° 37.193 de 2003, fue revocada la autorización de funcionamiento de la Oficina de Representación de Pdg Bank (Cayman) Limited en Caracas.
- Nota 12: Mediante Resolución N° 278.03 de fecha 10 de octubre de 2003, publicada en la Gaceta Oficial de la República Bolivariana de Venezuela N° 37.805 de 2003 fue revocada la autorización de funcionamiento de la Oficina de Representación del Deutsche Bank AG. en Caracas.
- Nota 13: Mediante Resolución N° 277.03 de fecha 10 de octubre de 2003, publicada en la Gaceta Oficial de la República Bolivariana de Venezuela N° 37.805 de fecha 28 de octubre de 2003, fue revocada la autorización de funcionamiento de la Oficina de Representación del Banco Santander Portugal, S.A. en Caracas.
- Nota 14: Mediante Resolución N° 275.03 de fecha 10 de octubre de 2003, publicada en la Gaceta Oficial de la República Bolivariana de Venezuela N° 37.805 de fecha 28 de octubre de 2003 fue revocada la autorización de funcionamiento de la Oficina de Representación de la Banca Della Svizzera Italiana, S.A., según.
- Nota 15: Mediante Resolución N° 105.05 de fecha 4 de abril de 2005, publicada en Gaceta Oficial de la República Bolivariana de Venezuela N° 38.173 de fecha 26 de abril de 2005 fue revocada la autorización de funcionamiento de la Oficina de Representación de The Bank of New York en Caracas.

Dirección Cablegráfica:
SUDEBAN, Caracas.
Dirección Postal:
Apartado 6761,
Carmelitas - Caracas 1010.
Dirección Electrónica:
sudeban@sudeban.gov.ve