



*República Bolivariana de Venezuela
Superintendencia de Bancos y
Otras Instituciones Financieras*

INDICADORES FINANCIEROS

DEL SISTEMA BANCARIO VENEZOLANO

Caracas - Venezuela



BOLETÍN TRIMESTRAL

ENERO - MARZO 2007

**Publicación Trimestral que se realiza para cumplir con lo establecido en el Artículo 235,
parágrafo 24 de la Ley General de Bancos y Otras Instituciones Financieras**

Depósito Legal, p.p. 92.0515

**SUPERINTENDENCIA DE BANCOS
Y OTRAS INSTITUCIONES FINANCIERAS**

CUERPO GERENCIAL

TRINO ALCIDES DÍAZ
Superintendente

ARLEX FUENTES NAVARRO
Intendente de Inspección

WILLIAM RAFAEL GRILLET GUARISMA
Intendente Operativo

MARÍA CASILDA GARCÍA CONTRERAS
Gerente General de Consultoría Jurídica (E)

JUAN JOSÉ VERDE MIJARES
Gerente de Secretaría General (E)

JOSÉ J. CASADIEGO V.
Gerente General de Auditoría Interna

EDISON W. CARRERO A.
Gerente General Técnico

SOLMARI GÁMEZ SALAZAR
Gerente General de Inspección

EDUARDO MONASTERIO CELIS
Gerente General de Tecnología

WILFREDO PÉREZ BIANCO
Gerente de Comunicaciones Institucionales

	ÍNDICE	Pág.
	RESUMEN ECONÓMICO	15
I.-	SISTEMA BANCARIO	
1.-	Número de Instituciones privadas y del estado, según subsistema.	43
2.-	Nombre de Instituciones, según subsistema.	44
3.-	Número de oficinas y trabajadores por oficina principal, sucursales y agencias, según instituto.	45
4.-	Balance general de publicación “Activo” por mes y variación absoluta y relativa, según cuenta.	46
5.-	Balance general de publicación “Pasivo y Patrimonio” por mes y variación absoluta y relativa, según cuenta.	47
6.-	Captaciones del público, según subsistema estrato e instituto.	48
7.-	Balance general y estado de resultados de publicación e indicadores financieros de la Banca Universal y Comercial de capital privado por estrato, banca de capital del estado, banca de desarrollo y resto del sistema bancario.	49
8.-	Balance general de publicación “Activo” y distribución porcentual de la banca de capital nacional y extranjero con respecto al total banca universal y comercial y de cada subsistema con respecto al total sistema bancario, según cuenta.	50
9.-	Balance general de publicación “Pasivo y Patrimonio” y distribución porcentual de la banca de capital nacional y extranjero con respecto al total banca universal y comercial y de cada subsistema con respecto al total sistema bancario, según cuenta.	51
10.-	Estado de resultados de publicación y distribución porcentual de la banca de capital nacional y extranjero con respecto al total banca universal y comercial y de cada subsistema con respecto al total sistema bancario, según cuenta. Periodo del 01-01-07 al 30-12-06.	52
11.-	Indicadores por Banca Universal y Comercial de capital nacional, capital extranjero y por subsistema, según categoría.	53
12.-	Banca Universal y Banca Comercial, tasas de interés nominales promedio.	54
13.-	Participación porcentual y absoluta del capital extranjero en el patrimonio, según banco.	55

14.-	Banco de Venezuela, S.A. Banco Universal, evolución mensual del balance general de publicación, estado de resultados de publicación e indicadores financieros, según rubro.	56
15.-	Banesco Banco Universal, C.A., evolución mensual del balance general de publicación, estado de resultados de publicación e indicadores financieros, según rubro.	57
16.-	Banco Mercantil, C.A. Banca Universal, evolución mensual del balance general de publicación, estado de resultados de publicación e indicadores financieros, según rubro.	58
17.-	Banco Provincial, S.A. Banco Universal, evolución mensual del balance general de publicación, estado de resultados de publicación e indicadores financieros, según rubro.	59
18.-	Banco Occidental de Descuento, Banco Universal, C.A., evolución mensual del balance general de publicación, estado de resultados de publicación e indicadores financieros, según rubro.	60
19.-	Banco Exterior, C.A. Banco Universal, evolución mensual del balance general de publicación, estado de resultados de publicación e indicadores financieros, según rubro.	61
20.-	Banco del Caribe, C.A. Banco Universal, evolución mensual del balance general de publicación, estado de resultados de publicación e indicadores financieros, según rubro.	62
21.-	BFC Fondo Común, C.A. Banco Universal, evolución mensual del balance general de publicación, estado de resultados de publicación e indicadores financieros, según rubro.	63
22.-	Banco Federal, C.A., evolución mensual del balance general de publicación, estado de resultados de publicación e indicadores financieros, según rubro.	64
23.-	Banco Nacional de Crédito, C.A., Banco Universal, evolución mensual del balance general de publicación, estado de resultados de publicación e indicadores financieros, según rubro.	65
24.-	Bancoro, C.A. evolución mensual del balance general de publicación, estado de resultados de publicación e indicadores financieros, según rubro.	66
25.-	Banco Canarias de Venezuela, Banco Universal, C.A., evolución mensual del balance general de publicación, estado de resultados de publicación e indicadores financieros, según rubro.	67

26.-	Banco Caroní, C.A. Banco Universal, evolución mensual del balance general de publicación, estado de resultados de publicación e indicadores financieros, según rubro.	68
27.-	Venezolano de Crédito, S.A. Banco Universal, evolución mensual del balance general de publicación, estado de resultados de publicación e indicadores financieros, según rubro.	69
28.-	Citibank, N.A. Banco Universal, evolución mensual del balance general de publicación, estado de resultados de publicación e indicadores financieros, según rubro.	70
29.-	Corp Banca, C.A. Banco Universal, evolución mensual del balance general de publicación, estado de resultados de publicación e indicadores financieros, según rubro.	71
30.-	bolívar Banco, C.A., evolución mensual del balance general de publicación, estado de resultados de publicación e indicadores financieros, según rubro.	72
31.-	C.A. Central, Banco Universal, evolución mensual del balance general de publicación, estado de resultados de publicación e indicadores financieros, según rubro.	73
32.-	Banco Guayana, C.A., evolución mensual del balance general de publicación, estado de resultados de publicación e indicadores financieros, según rubro.	74
33.-	Banco Confederado, S.A., evolución mensual del balance general de publicación, estado de resultados de publicación e indicadores financieros, según rubro.	75
34.-	Del Sur Banco Universal, C.A., evolución mensual del balance general de publicación, estado de resultados de publicación e indicadores financieros, según rubro.	76
35.-	Banco Sofitasa, Banco Universal, C.A., evolución mensual del balance general de publicación, estado de resultados de publicación e indicadores financieros, según rubro.	77
36.-	Banco Plaza, C.A., evolución mensual del balance general de publicación, estado de resultados de publicación e indicadores financieros, según rubro.	78
37.-	BanPro, Banco Universal, C.A., evolución mensual del balance general de publicación, estado de resultados de publicación e indicadores financieros, según rubro.	79

38.-	Totalbank, C.A., Banco Comercial, evolución mensual del balance general de publicación, estado de resultados de publicación e indicadores financieros, según rubro.	80
39.-	BanValor, Banco Comercial, C.A., evolución mensual del balance general de publicación, estado de resultados de publicación e indicadores financieros, según rubro.	81
40.-	Stanford Bank, S.A., Banco Comercial, evolución mensual del balance general de publicación, estado de resultados de publicación e indicadores financieros, según rubro.	82
41.-	ABN AMRO Bank, N.V. (Sucursal Venezuela), evolución mensual del balance general de publicación, estado de resultados de publicación e indicadores financieros, según rubro.	83
42.-	Inverunión Banco Comercial, C.A., evolución mensual del balance general de publicación, estado de resultados de publicación e indicadores financieros, según rubro.	84
43.-	Bannorte (Banorte) Banco Comercial, C.A., evolución mensual del balance general de publicación, estado de resultados de publicación e indicadores financieros, según rubro.	85
44.-	Helm Bank de Venezuela, S.A. Banco Regional Comercial, evolución mensual del balance general de publicación, estado de resultados de publicación e indicadores financieros, según rubro.	86
45.-	100% Banco Comercial, C.A., evolución mensual del balance general de publicación, estado de resultados de publicación e indicadores financieros, según rubro.	87
46.-	Banco de Exportación y Comercio, C.A., evolución mensual del balance general de publicación, estado de resultados de publicación e indicadores financieros, según rubro.	88
47.-	Banco Industrial de Venezuela, C.A., evolución mensual del balance general de publicación, estado de resultados de publicación e indicadores financieros, según rubro.	89
48.-	Banfoandes Banco Universal, Compañía Anónima (BANFOANDES C.A.) evolución mensual del balance general de publicación, estado de resultados de publicación e indicadores financieros, según rubro.	90
49.-	Banco del Tesoro, C.A. Banco Universal, evolución mensual del balance general de publicación, estados de resultados de publicación e indicadores financieros, según rubro.	91

50.-	Banco Agrícola de Venezuela, C.A., banco Universal evolución mensual del balance general de publicación, estado de resultados de publicación e indicadores financieros.	92
51.-	Banco de la Gente Emprendedora (Bangente), C.A., evolución mensual del balance general de publicación, estado de resultados de publicación e indicadores financieros, según rubro.	93
52.-	Banco de Desarrollo del Microempresario, C.A., evolución mensual del balance general de publicación, estado de resultados de publicación e indicadores financieros, según rubro.	94
53.-	Bancrecer, S.A., evolución mensual del balance general de publicación, estado de resultados de publicación e indicadores financieros, según rubro.	95
54.-	Banco del Sol., evolución mensual del balance general de publicación, estado de resultados de publicación e indicadores financieros, según rubro.	96
55.-	Mi Banco, Banco de Desarrollo, C.A., evolución mensual del balance general de publicación, estado de resultados de publicación e indicadores financieros, según rubro.	97
56.-	Baninvest Banco de Inversión, C.A., evolución mensual del balance general de publicación, estado de resultados de publicación e indicadores financieros, según rubro.	98
57.-	Sofioccidente Banco de Inversión, C.A., evolución mensual del balance general de publicación, estado de resultados de publicación e indicadores financieros, según rubro.	99
58.-	Federal Banco de Inversión, C.A., evolución mensual del balance general de publicación, estado de resultados de publicación e indicadores financieros, según rubro.	100
59.-	Banco de Inversión Industrial de Venezuela, C.A. (FIVCA), evolución mensual del balance general de publicación, estado de resultados de publicación e indicadores financieros, según rubro.	101
60.-	Banco Hipotecario Activo, C.A., evolución mensual del balance general de publicación, estado de resultados de publicación e indicadores financieros, según rubro.	102
61.-	Banco Hipotecario de Inversión Turística de Venezuela, C.A. (Inverbanco), evolución mensual del balance general de publicación, estado de resultados de publicación e indicadores financieros, según rubro.	103

62.-	Arrendadora Financiera Empresarial, C.A. (ANFICO), evolución mensual del balance general de publicación, estado de resultados de publicación e indicadores financieros, según rubro.	104
63.-	Mi Casa, Entidad de Ahorro y Préstamo, C.A., evolución mensual del balance general de publicación, estado de resultados de publicación e indicadores financieros, según rubro.	105
64.-	Casa Propia, Entidad de Ahorro y Préstamo, C.A., evolución mensual del balance general de publicación, estado de resultados de publicación e indicadores financieros, según rubro.	106
65.-	Banplus Entidad de Ahorro y Préstamo, C.A., evolución mensual del balance general de publicación, estado de resultados de publicación e indicadores financieros, según rubro.	107
66.-	Federal Fondo del Mercado Monetario, C.A., evolución mensual del balance general de publicación, estado de resultados de publicación e indicadores financieros, según rubro.	108
67.-	Participaciones Vencred, S.A., evolución mensual del balance general de publicación, estado de resultados de publicación e indicadores financieros, según rubro.	109
68.-	Distribución de las disponibilidades por cuenta, según instituto.	110
69.-	Distribución de la cartera de inversiones por cuenta, según instituto.	111
70.-	Inversiones en títulos valores por títulos valores del sector privado y títulos valores del estado según instituto.	112
71.-	Distribución de la cartera de créditos por cuenta, según instituto.	113
72.-	Número de créditos y saldo de la cartera de créditos por plazo de vencimiento, según instituto.	114
73.-	Cartera de créditos y variación absoluta y relativa, según actividad económica.	115
74.-	Cartera agrícola clasificada por subsector, según instituto.	116
75.-	Cartera agrícola clasificada por situación del crédito, según instituto.	117
76.-	Número de créditos y monto otorgado al sector agrícola por subsector según instituto.	118

77.-	Número de créditos y monto otorgado al sector agrícola por subsector, según región y entidad federal.	119
78.-	Número de créditos y monto otorgado al sector agrícola por región y entidad federal, según subsector y rubro.	120-126
79.-	Distribución de los intereses y comisiones por cobrar por cuenta, según instituto.	127
80.-	Distribución de las captaciones del público por cuenta, según instituto.	128
81.-	Distribución de los depósitos a plazo, por vencimiento, según instituto.	129
82.-	Banca universal y banca comercial, distribución de la cartera de créditos, cartera de inversiones y captaciones del público por región administrativa y centro poblado.	130-136
83.-	Resto del sistema, distribución de la cartera de créditos, cartera de inversiones y captaciones del público por región administrativa y centro poblado.	137-138
84.-	Distribución de los otros financiamientos obtenidos por cuenta, según instituto.	139
85.-	Distribución de los intereses y comisiones por pagar por cuenta, según instituto.	140
86.-	Distribución del patrimonio por cuenta, según instituto.	141
87.-	Índice del patrimonio vs. activos y operaciones contingentes ponderadas en base a riesgo e índice del [patrimonio + gestión operativa] vs. activo total, según instituto.	142
88.-	Distribución de los activos de los fideicomisos por entes, según instituto.	143
89.-	Distribución de los activos de los fideicomisos por tipo, según instituto.	144
II	BANCA UNIVERSAL Y BANCA COMERCIAL (Consolidado con sucursales en el exterior)	
1.-	Balance general de publicación “Activo” por mes y variación absoluta y relativa, según cuenta.	147
2.-	Balance general de publicación “Pasivo y Patrimonio” por mes y variación absoluta y relativa, según cuenta.	148
3.-	Balance general de publicación “Activo” y distribución porcentual de la banca	

	universal y la banca comercial con respecto al total banca universal y comercial, según cuenta.	149
4.-	Balance general de publicación “Pasivo y Patrimonio” y distribución porcentual de la banca universal y la banca comercial con respecto al total banca universal y comercial, según cuenta.	150
5.-	Estado de resultados de publicación y distribución porcentual de la banca universal y la banca comercial con respecto al total banca universal y comercial, según cuenta. Periodo del 01-01-07 al 31-12-07.	151
6.-	Indicadores por banca universal, banca comercial y total banca universal y comercial, según categoría.	152
7.-	Banco de Venezuela, S.A. Banco Universal, evolución mensual del balance general de publicación, estado de resultados de publicación e indicadores financieros consolidados con sucursales en el exterior, según rubro.	153
8.-	Banesco Banco Universal, C.A., evolución mensual del balance de general de publicación, estado de resultados de publicación e indicadores financieros consolidados con sucursales en el exterior, según rubro.	154
9.-	Banco Mercantil, C.A. Banca Universal, evolución mensual del balance general de publicación, estado de resultados de publicación e indicadores financieros consolidados con sucursales en el exterior, según rubro.	155
10.-	Banco Provincial, S.A. Banco Universal, evolución mensual del balance general de publicación, estado de resultados de publicación e indicadores financieros consolidados con sucursales en el exterior, según rubro.	156
11.-	Venezolano de Crédito, S.A. Banco Universal, evolución mensual del balance general de publicación, estado de resultados de publicación e indicadores financieros consolidados con sucursales en el exterior, según rubro.	157
12.-	Corp Banca, C.A. Banco Universal, evolución mensual del balance general de publicación, estado de resultados de publicación e indicadores financieros consolidados con sucursales en el exterior, según rubro.	158
13.-	Banco Industrial de Venezuela, C.A., evolución mensual del balance general de publicación, estado de resultados de publicación e indicadores financieros consolidados con sucursales en el exterior, según rubro.	159

III.- BANCA CON LEYES ESPECIALES

1.-	Número de oficinas y trabajadores por oficina principal, sucursales y agencias, según instituto.	163
2.-	Instituto Municipal de Crédito Popular (IMCP), evolución mensual del balance general de publicación, estado de resultados de publicación, según rubro.	164
3.-	Banco de Comercio Exterior (BANCOEX), evolución mensual del balance general de publicación, estado de resultados de publicación e indicadores financieros, según rubro.	165
4.-	Banco Nacional de Vivienda y Hábitat, evolución mensual del balance general de publicación, estado de resultados de publicación e indicadores financieros, según rubro.	166
5.-	Índice de patrimonio vs. Activos y operaciones contingentes ponderadas en base a riesgo e índice del [patrimonio + gestión operativa] vs. Activo total, según instituto.	167
6.-	Distribución de los activos de los fideicomisos por entes, según instituto.	168
7.-	Distribución de los activos de los fideicomisos por tipo, según instituto.	169
	Notas Metodológicas.-	173-180
	Anexo Legal.	181-222
	Instituciones Financieras: transformación, fusión, cambio de objeto social, cambio de denominación y autorizaciones de funcionamiento.	225-232

SÍMBOLOS USADOS

- Cero

(-) No se obtuvieron datos

0 Menos de la unidad
utilizada

(*) Cifras provisionales

RESUMEN ECONÓMICO
Y
ANÁLISIS DE LAS PRINCIPALES
VARIABLES DEL
SISTEMA BANCARIO

EVOLUCIÓN DE LOS PRINCIPALES AGREGADOS MACROECONÓMICOS (PRIMER TRIMESTRE DE 2007)

En el transcurso del primer trimestre del presente año los precios del petróleo se han mantenido prácticamente estables, de esta forma, la cesta de precios de crudos marcadores de la OPEP pasó de US \$ 58,10 por barril en diciembre de 2006 a US \$ 58,12 en marzo de 2007, y la representativa de los precios del petróleo venezolano subió de US \$ 52,86 a US \$ 53,03 en el mismo período, esto constituyó un ligero ascenso de un 0,32%.

El Ejecutivo Nacional aprobó en febrero de 2007 (publicado en la Gaceta Oficial N° 38.632) la Ley que establece la transformación de las asociaciones estratégicas que operan en la faja petrolífera del Orinoco en empresas mixtas, con Petróleos de Venezuela S.A (PDVSA) u otra filial manteniendo una participación accionaria de, al menos 60% del capital total de la empresa. Adicionalmente, a las empresas del sector privado que se encuentran operando en las asociaciones estratégicas se les otorgará un plazo de hasta cuatro meses para determinar su posible participación en las empresas mixtas y dos meses adicionales para autorizar dicha participación. Con esta decisión Venezuela reafirma su soberanía y su derecho de manejar directamente sus recursos energéticos.

En el área fiscal, fortalecida por una mayor recaudación tributaria se han hecho los siguientes cambios, el 12 de enero de 2007 se estableció la cifra de Bs. 37.632 para el valor de la unidad tributaria, y además en febrero de 2007 se redujo la tasa del impuesto al valor agregado a 11%, con efecto a partir del 1° de marzo del presente año fecha en que entra en vigencia el Decreto con Rango, Valor y Fuerza de Ley que establece el Impuesto al Valor Agregado, publicado en la Gaceta Oficial N° 38.632 de fecha 26 de febrero de 2007. Dicha alícuota rige hasta el 30 de junio del presente año, puesto que a partir del 1° de julio pasará a 9%.

El día 17 de enero de 2007 el Presidente de la República Bolivariana de Venezuela, mediante el decreto N° 5.138 creó el Consejo Presidencial para la Reforma de la

Constitución, el cual será presidido por la diputada Cilia Flores. Esta reforma busca adecuar la Constitución Nacional a los cambios exigentes que demanda la dinámica del desarrollo nacional y del nuevo modelo socialista que regirá la economía del país.

Complementariamente, a este proceso de reforma constitucional, la Asamblea Nacional promulgó la Ley que Autoriza al Presidente de la República para Dictar Decretos con Rango, Valor y Fuerza de Ley en las Materias que ahí se delegan, (publicada en Gaceta Oficial N° 38.617 del 1° de febrero de 2007). En este sentido, la Asamblea Nacional autorizó al Presidente de la República a promulgar Decretos con Rango y Fuerza de Ley en 11 ámbitos de la vida nacional. Entre ellos, el ámbito económico y social, y el ámbito financiero y tributario, en este último, a fin de profundizar y adecuar el sistema financiero público y privado a los principios constitucionales, y en consecuencia modernizar el marco regulatorio de los sectores monetario, bancario, de seguros, tributario e impositivo.

Los ingresos ordinarios registrados por el gobierno central registrados en enero de 2007 alcanzaron Bs. 6,7 billones, lo cual representó una disminución de 9,4% con respecto al mismo mes del ejercicio fiscal anterior. De esta forma en enero de 2007, según las últimas cifras los ingresos petroleros representaron únicamente el 28,7% de los ingresos ordinarios (en enero de 2006 representaban el 52,4%).

La economía venezolana presentó en el trimestre en reseña un crecimiento del 8,8%, según las últimas cifras del producto interno bruto, publicadas por el Banco Central de Venezuela. Esta cifra que representa un crecimiento continuo en los últimos catorce trimestres. Dentro de este crecimiento vale destacar el aporte del sector privado el cual creció en este lapso un 10,3%. Entre los sectores que más aumentaron su producción están el comercio (20,8%) ; construcción 26,5%; industria manufacturera 7,8%; y telecomunicaciones con 26,5%. De acuerdo con analistas independientes, el crecimiento económico de Venezuela en los últimos tres años ha sido el más elevado de América Latina.

Estos datos de crecimiento se pueden confirmar a través de otros indicadores. De acuerdo a la Cámara Automotriz de Venezuela (CAVENEZ) en el primer trimestre del año 2007 la

producción de vehículos nacionales llegó a 31.938 unidades. Otro indicador importante que mide la actividad económica es el consumo de energía eléctrica, en este aspecto, según la Cámara Venezolana de la Industria Eléctrica (CAVEINEL) , el consumo de energía acumulado en el mes de marzo de 2007 fue de 9.553 Gigawatios por hora, de hecho esta cifra ha sido la más elevada desde 1999 para un mes de marzo. Complementan estos indicadores, las cifras de una gran empresa productora de alimentos del país la cual aumentó su producción 17% en el mes de marzo en relación con el mismo mes del año anterior (2006). Por último las ventas de cemento al cierre del primer trimestre del año se ubicaron en 1,54 millones de toneladas métricas, registrando un incremento de 20,80% en relación al mismo período de 2006, cuando fueron 1,26 millones de toneladas métricas de acuerdo a las mismas cifras de la Asociación Venezolana de Productores de Cemento.

El tipo de cambio controlado permanece en sus tasas de Bs. 2.150 por US \$ para la venta, y Bs. 2.144,60 para su adquisición.

Las reservas internacionales experimentaron una reducción de 14,02 % al colocarse en US \$ 32.191 millones al finalizar el primer trimestre en comparación con el saldo de US \$ 37.440 millones correspondiente a diciembre de 2006. Una de las causas de este descenso es el traspaso de US \$ 2.000 millones de las reservas internacionales del instituto emisor a FONDEN el 28 de febrero de 2007.

Por otro lado, dentro del régimen de cambio controlado la Comisión de Administración de Divisas (CADIVI) ha autorizado la entrega de US\$ 9.141,6 millones, de los cuales US\$ 5.409,38 millones son por concepto de importaciones, cifra que representa 59,17% del total de divisas aprobadas para todos los conceptos. Esta última cifra es superior a la autorizada en el trimestre anterior que fue de US\$ 8.941 millones, lo cual representa un aumento de 2,24%.

La política monetaria ha conservado sus directrices , en el aspecto de permitir la expansión de la liquidez para impulsar las actividades económicas pero procurando al mismo tiempo mantener en bajos niveles las tendencias inflacionarias. De esta forma, la

liquidez monetaria (M2), ha permanecido en alza, puesto que pasó de Bs. 119.892 millardos a finales de diciembre 2006 a Bs. 120.919 millardos terminando el primer trimestre de 2007. Esto significó un pequeño aumento nominal de en un solo trimestre de 0,83%. En relación a esta materia, el día 6 de marzo del 2007 se publicó en la Gaceta Oficial N° 38.638 el Decreto N° 38.638 con Rango y Fuerza de Ley de Reconversión Monetaria el cual establece una nueva unidad monetaria que se llamará el bolívar fuerte (Bs. F). Esta medida implica que todos los precios, salarios, bonos, tributos y pensiones, deberán ser convertidos a bolívares fuertes dividiendo sus importes entre 1.000. La unidad tributaria se convertirá en Bs. F 37,63. A partir del primero de octubre de 2007 se publicarán los precios en bolívares actuales y fuertes, y a partir del 1° de enero de 2008 entrarán en circulación los bolívares fuertes. Al menos por seis meses circularán los bolívares actuales y los fuertes. El sistema bancario hará los canjes de monedas y billetes. El principal beneficio que traerá este cambio monetario será el de conseguir una mayor eficiencia en el sistema de pagos, el cual se verá favorecido con el manejo de cifras menores, lo cual facilita tanto las operaciones comerciales, los registros contables y el cálculo de todas las transacciones económicas. El objetivo final de la reconversión monetaria adelantada por el Banco Central de Venezuela y el Ejecutivo Nacional es fortalecer la moneda y reafirmar el objetivo de estabilidad de la economía.

El día 27 de marzo de 2007 PDVSA inició entre el público inversionista local la colocación de la emisión de bonos de la empresa estatal de petróleos la cual alcanzó los 7,5 millardos de dólares US\$. Para la adjudicación de los bonos se establecieron 16 categorías de compradores. En este aspecto PDVSA otorgó el 100 % de las órdenes menores de US\$ 3.000. En este punto, el Banco Central de Venezuela informó que esta metodología permitió maximizar el porcentaje de adjudicación a pequeños y medianos inversionistas contribuyendo así al fortalecimiento del mercado de capitales el cual incentiva el crecimiento del ahorro. Esta colocación de bonos –según la agencia de noticias Bloomberg– es la mayor emisión corporativa de bonos hecha en América Latina, seguida por la empresa brasileña BFB leasing.

De igual forma, el Ministerio de Finanzas anunció el lunes 26 de febrero la oferta del bono sur que permite a los pequeños ahorristas e inversionistas una inversión mínima de 1000 dólares. Este bono del sur se compone de un paquete de títulos formados por 50% Bonden 15 (papeles argentinos) y 50% títulos de interés y capital cubierto (instrumentos venezolanos). De acuerdo a la información ofrecida por el Ministerio de Finanzas los papeles argentinos vencen en el año 2015 y tienen un cupón de 7% el cual se cancelará semestralmente. Los títulos venezolanos vencen en el 2019 y el cupón es de 5,25%, también pagaderos cada semestre. La emisión asciende a 1,5 millardos de bolívaes y el precio fijado para el bono fue de 112,6% .

En lo que se refiere al mercado de capitales el Ejecutivo Nacional anunció la nacionalización de las empresas CANTV y la Electricidad de Caracas, por la empresa telefónica le pagó a Verizon la suma de US \$ 572 millones para obtener el paquete accionario de 28,51% que esta última empresa poseía de la telefónica. En el caso de la Electricidad de Caracas el gobierno anunció el pago por los ADR (American Depositary Receipt) emitidos por la empresa generadora de electricidad la suma de 13,66 dólares por ADR. De acuerdo al presidente de la Asociación Venezolana de Casas de Bolsa, el número de inversionistas registrados en la Caja de Valores aumentó un treinta por ciento en este trimestre sobre todo por las emisiones del bono Sur II y el bono de PDVSA.

La tasa activa promedio ponderada de los seis principales bancos universales y comerciales pasó de 15,23% diciembre de 2006 a 14,94% en marzo del presente año, lo cual implicó una disminución de 0,29 puntos porcentuales. En tanto que, la tasa de interés pasiva correspondiente a los depósitos a plazo de 90 días emitidos por los seis principales bancos universales y comerciales, pasó de 10,04% a 10,12%, en el mismo lapso presentando así un pequeño aumento de 0,08 puntos porcentuales.

Ahora bien, en lo que concierne a la inflación, tenemos que la tasa de variación del índice de precios al consumidor para el 1° trimestre de 2007, fue de 2,75%, valor inferior al presentado en el trimestre anterior de 3,94%. Este descenso de la tasa de inflación ha sido producto de la política anti inflacionaria y de control monetario que han emprendido las

autoridades económicas. También en especial influyó la reducción de la tasa del impuesto al valor agregado, y el ajuste de precios de algunos productos regulados. Así mismo, dentro de la lucha contra la inflación y el alto costo de la vida, cabe destacar que el Ejecutivo promulgó el decreto N° 5.197 (en Gaceta Oficial N° 38.628 del 16-2-2007) con Rango, Valor y Fuerza de Ley Especial de Defensa Popular contra el Acaparamiento, la Especulación, el Boicot y cualquier otra conducta que afecte el consumo de los alimentos o los productos sometidos al control de precios. Con esta medida se contrarrestan los brotes especulativos y de escasez en los productos de primera necesidad. Complementando esta disposición, el día 27 de febrero de 2007, el gobierno nacional aprobó el IV plan excepcional de desarrollo económico y social para el abastecimiento de alimentos de la cesta básica, materias primas para la elaboración de alimentos y otros productos agropecuarios de primera necesidad.

PRINCIPALES VARIABLES MACROECONÓMICAS

	Mar.2007	Dic.2006
Precio Petróleo Venezuela (US \$/BP)	53,03	52,86
Tipo de cambio (Bs./1 US \$) (tasa para la venta último día hábil del mes)	2.150,00	2.150,00
*Reservas Internacionales (millones de US \$)	32.191	37.440
Tasa de interés activa (Seis principales bancos universales y comerciales)	14,94	15,23
Tasa de interés pasiva (Seis principales bancos universales y comerciales depósitos a plazo 90 días)	10,12	10,04
Liquidez Monetaria (Millardos de bolívares)	120.919	119.892
Tasa de inflación	2,75 (b)	3,94 (a)

Fuente: Boletines semanales del Banco Central de Venezuela , páginas WEB del Ministerio de Energía y Minas y de el Instituto Nacional de Estadísticas

*Incluye reservas del Fondo de Estabilización Macroeconómica

(a) Variación del IPC del AMC correspondiente a diciembre de 2006 sobre el IPC correspondiente a septiembre de 2006.

(b) Variación del IPC del AMC correspondiente a marzo de 2007 sobre el IPC correspondiente de diciembre de 2006.

SISTEMA BANCARIO

En el primer trimestre del año 2007 los componentes fundamentales del Sistema Bancario se han desenvuelto en forma positiva continuando la tendencia favorable originada a principios del año 2005, de la casi totalidad de las variables macroeconómicas, entre éstas la recuperación de las cuentas fiscales, el permanente aumento de la liquidez y el sostenido aumento de la producción. Bajo este entorno, el activo ha experimentado un notable crecimiento; y dentro del activo se presentó el incremento de la cartera de créditos neta. También se acrecentó el pasivo, en especial las captaciones del público; y en cuanto a los resultados, éstos permitieron una rentabilidad sobre el patrimonio más elevada que la tasa de inflación del lapso.

Estructura del Sistema Bancario

El número de instituciones bancarias para el cuarto trimestre del año 2007 se estableció en cincuenta y ocho (58): distribuidas en veintidós (22) bancos universales, catorce (14) bancos comerciales, cuatro (4) bancos con leyes especiales, seis (6) bancos de desarrollo, cuatro (4) bancos de inversión, un (1) banco hipotecario, una (1) empresa de arrendamiento financiero, tres (3) entidades de ahorro y préstamo, y dos (2) fondos del mercado monetario; cuarenta y ocho (48) de estas instituciones son de capital privado y diez (10) del Estado. Dentro de esta distribución podemos destacar que la participación más representativa del Sistema Bancario se encuentra en los subsistemas banca universal y comercial que agrupan 63,79% de las instituciones bancarias legalmente autorizadas para funcionar en el territorio nacional. En este sentido, las mismas se encuentran distribuidas en toda la geografía en un número de 3.261 oficinas; empleando para su funcionamiento un recurso humano igual a 64.595 trabajadores, (ver cuadro N I-3).

A continuación presentamos un análisis descriptivo de las principales variables de sus estados financieros.

Activo

Al finalizar el primer trimestre de 2007, el activo del sistema bancario se colocó en Bs. 164.776 millardos, incrementándose 8,87% en comparación con el saldo alcanzado al cierre del pasado trimestre de Bs.151.351 millardos (ver gráfico N°1).

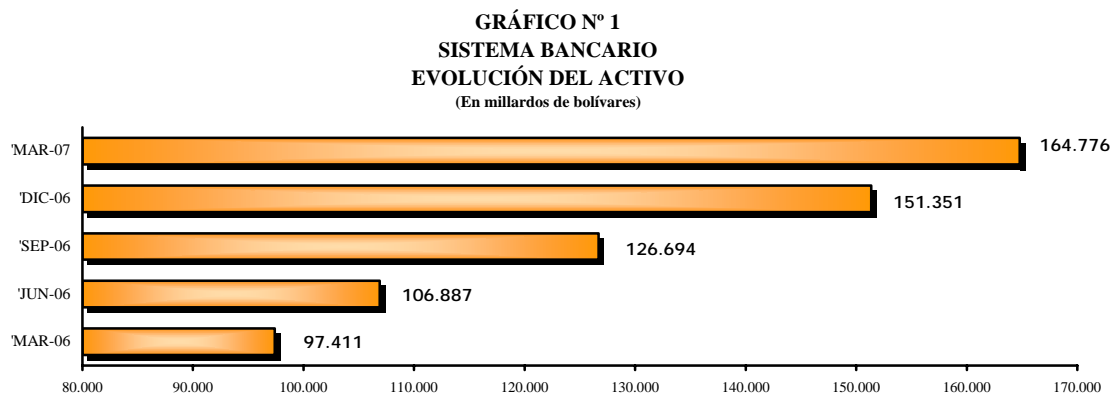

FUENTE: BALANCE GENERAL DE PUBLICACIÓN

En cuanto a la participación de los subsistemas en el total activo del sistema bancario, tenemos que la banca universal y comercial se ubicó para el cierre del primer trimestre del año 2007 en 97,52%, reflejando la importancia de éste en el mercado bancario venezolano, mientras que el resto de los subsistemas que complementan el sistema bancario venezolano agrupa el 2,48% tal como se observa en el gráfico siguiente:

GRÁFICO N° 2
SISTEMA BANCARIO
PARTICIPACIÓN PORCENTUAL DEL ACTIVO POR SUBSISTEMA
MARZO 2007

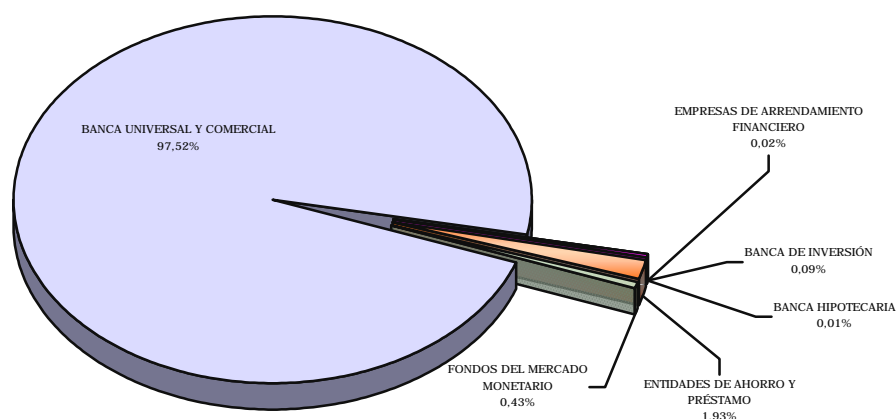

FUENTE: GERENCIA GENERAL TÉCNICA / GERENCIA DE ESTADÍSTICAS Y PUBLICACIONES

Las disponibilidades del sistema bancario se colocaron en Bs. 38.828 millardos lo cual representó un sustancial aumento de 10,16%, respecto al monto correspondiente al cuarto trimestre del año 2006 de Bs. 35.249 millardos. En cuanto a los subsistemas que lo conforman tenemos que las disponibilidades del subsistema banca universal y comercial se colocaron en Bs. 37.852 millardos, un saldo que implicó un ascenso del 10,06% en comparación al cierre del trimestre anterior. Los subsistemas que complementan el sistema bancario, ubicaron este rubro en Bs.977 millardos lo cual significa un aumento de 14,09% en comparación con el saldo del trimestre anterior (ver cuadro N° I – 4).

Inversiones en títulos valores

Las inversiones en títulos valores del sistema bancario se colocaron en Bs. 47.435 millardos, lo cual significó un aumento de 5,89% (Bs. 2.559 millardos) en comparación con el cuarto trimestre del año 2006 cuando se colocaron en Bs. 44.876 millardos. En lo que se refiere a las inversiones en títulos valores de la banca universal y comercial éstas se ubicaron en Bs. 46.134 millardos, y las correspondientes al resto del sistema bancario en Bs. 1.301 millardos al finalizar marzo de 2007. (ver gráfico N° 3 y cuadro I-4).

Gráfico N° 3
SISTEMA BANCARIO
EVOLUCIÓN DE LAS INVERSIONES
EN TÍTULOS VALORES Y LA CARTERA DE CRÉDITOS
(En millardos de Bolívars)

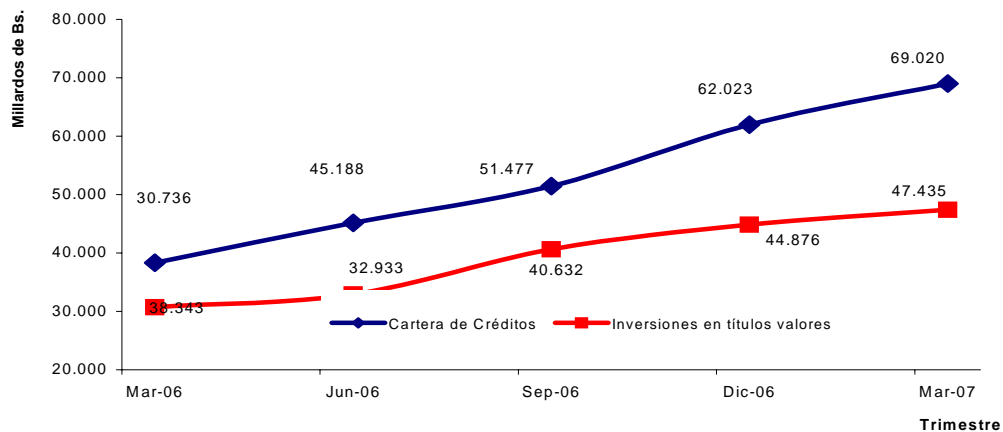

FUENTE: GERENCIA GENERAL TÉCNICA - GERENCIA DE ESTADÍSTICAS Y PUBLICACIONES

Cartera de créditos

La cartera de créditos del sistema bancario alcanzó un saldo de Bs. 69.020 millardos al cerrar el primer trimestre de 2007 exhibiendo, un crecimiento de 11,28% en relación con el saldo de diciembre de 2006 el cual fue de Bs. 62.023 millardos (ver gráfico N° 3). En este sentido la cartera de créditos del subsistema banca universal y comercial se situó en Bs. 67.427 millardos, reflejando un crecimiento de 11,29% en comparación con el período anterior. En tanto que la cartera de créditos del resto del sistema bancario registró un saldo de Bs. 1.594 millardos experimentando así un incremento respecto al tercer trimestre del 2006 de 11,18%. (ver cuadro N° I-4).

La cartera de créditos inmovilizada bruta del sistema bancario, (créditos vencidos y en litigio), se ubicó en Bs. 751 millardos en marzo de 2007. Esto implicó un aumento de 11,59% en comparación con el cierre del cuarto trimestre del año 2006 cuando se ubicaron en Bs. 661 millardos. La provisión para contingencia de cartera de créditos del sistema bancario situó su saldo en Bs. 1.581 millardos lo cual significó un aumento de 2,46% en comparación con el trimestre anterior, cuando su saldo fue de Bs. 1.543 millardos. Por otra parte, los créditos inmovilizados correspondientes a la banca universal y comercial, llegaron a Bs. 718 millardos, al finalizar el trimestre en estudio, esto representa un aumento de 29,84% en relación con el trimestre anterior cuando estos se colocaron en Bs. 553 millardos. De igual forma, la provisión para contingencias de cartera de créditos de la banca universal y comercial alcanzó al cierre del primer trimestre del año 2007 a Bs. 1.538 millardos aumentando su saldo un 9,34% en relación con el cuarto trimestre de 2006. En cuanto al resto del sistema bancario sus créditos inmovilizados presentaron un saldo de Bs. 33 millardos lo cual equivale a una reducción de 72,73% en comparación con el período

anterior, y su provisión para contingencia de cartera de créditos se ubicó en Bs. 42 millardos (ver cuadro N° I-4).

Colocaciones destinadas al desarrollo de los sectores agrícola y microempresarial

Las colocaciones en el sector agrícola del subsistema banca universal y comercial se situaron en marzo de 2007¹ en Bs. 7.514 millardos, observando un incremento del 6,72% en comparación con diciembre de 2006 cuando su saldo alcanzó Bs. 7.514 millardos, así mismo los créditos otorgados al sector microempresarial por el sistema bancario crecieron en este trimestre en 11,65%, para colocarse en Bs. 3.018 millardos al finalizar marzo de 2007, con respecto a diciembre de 2006, cuando llegaron a Bs. 2.703 millardos (ver gráfico N° 4).

En cuanto al cumplimiento de la normativa del Ejecutivo Nacional vigente para colocaciones en estos sectores de la economía, es importante destacar que en cartera agrícola no se cumplió con el 15% requerido para marzo de 2007, es decir la cartera agrícola colocada al 31 de marzo de 2006 alcanzó un 11,82% del total de cartera bruta al 31 de diciembre de 2006 que fue calculada en Bs. 63.566 millardos, mientras que las colocaciones y créditos al sector microempresarial, fueron cubiertas en su totalidad por los subsistemas que integran el sistema bancario, no obstante el incumplimiento de algunas instituciones financieras. El total de colocaciones a microempresarios representaron el 4,75% del saldo total de la cartera bruta de créditos al 31 de diciembre de 2006 (ver cuadro N° I-5).

En ese sentido, el día 2 de febrero del presente año se publicó en la Gaceta Oficial N° 38.618, la Resolución conjunta de los ministerios del Poder Popular para la Agricultura y Tierras, y del Poder Popular para las Finanzas estableciendo los porcentajes mínimos de cartera agrícola que regirán en el transcurso del año 2007. En la misma Gaceta también se publicó otra resolución conjunta de los antes nombrados ministerios en donde se establece un comité de seguimiento de la cartera agrícola.

Así mismo, el 7 de febrero del año 2007, el Ministerio del Poder Popular para el Turismo, publicó en la Gaceta Oficial N° 38.621 la Resolución DM/n° 013 en donde se establece que los bancos comerciales y universales, destinarán el tres por ciento (3%) sobre la cartera de crédito bruta calculada al 31 de diciembre de 2006 para el financiamiento de las operaciones y proyectos de carácter turístico.

Adicionalmente, el día 5 de marzo de 2007, el Ministerio del Poder Popular para la Vivienda y el Hábitat publicó en la Gaceta Oficial N° 38.637 la Resolución donde se establece la obligatoriedad de un porcentaje mínimo de un diez por ciento (10%) de la cartera de crédito bruta anual que deben los bancos e instituciones financieras deben con recursos propios otorgar en créditos hipotecarios destinados a la adquisición, construcción, autoconstrucción, ampliación o remodelación de vivienda principal.

¹ De acuerdo a la resolución conjunta de los Ministerios de Agricultura y Tierras y de Finanzas, el porcentaje de cartera agrícola obligatoria para marzo de 2007 es de 15% calculada sobre la base del total de la cartera bruta de créditos al 31 de diciembre de 2006.

GRÁFICO N° 4
SISTEMA BANCARIO
EVOLUCIÓN DE LA CARTERA DE CRÉDITOS AGRÍCOLAS Y DE
MICROCRÉDITOS
 (En millones de bolívars)

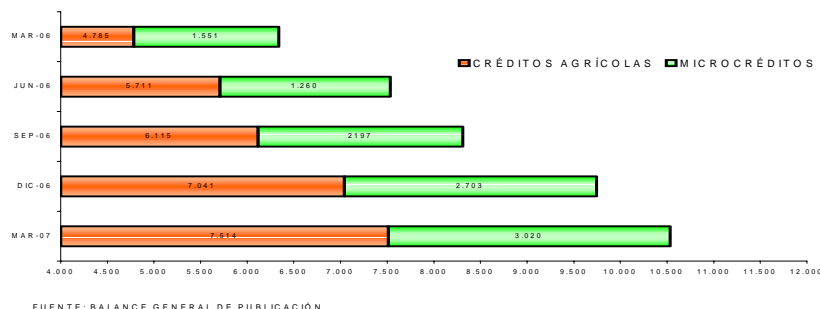

El rubro otras cuentas del activo del sistema bancario ascendió en un 154,91 % para ubicarse al 30 de marzo de 2007 en Bs. 9.492 millones. (ver cuadro N° I- 4).

Pasivo

El pasivo total del sistema bancario alcanzó la cifra de Bs. 151.043 millones al finalizar el primer trimestre de 2007, esto equivale a un incremento de 9,11% en relación con el cuarto trimestre del año 2006 cuando su saldo se estableció en Bs. 138.429 millones (ver gráfico N° 5) El pasivo del subsistema banca universal y comercial registró un total de Bs. 147.336 millones al finalizar el primer trimestre del año 2007, esto describe un aumento de 9,18% en comparación con el trimestre anterior, el resto del sistema alcanzó Bs. 3.707 millones mostrando un incremento del 6,58% (ver cuadro N° I - 5).

GRÁFICO N° 5
SISTEMA BANCARIO
EVOLUCIÓN DEL PASIVO
 (Millardos de Bolívars)

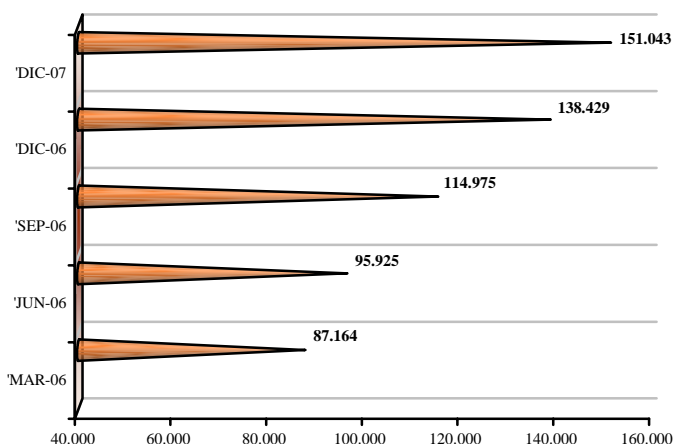

FUENTE: GERENCIA GENERAL TÉCNICA / GERENCIA DE ESTADÍSTICAS Y PUBLICACIONES

La participación del subsistema banca universal y comercial en el total pasivo del sistema bancario se colocó para el cierre del primer trimestre del año en curso en 97,55%, mientras el resto de los subsistemas que conforman el sistema, ubicaron su participación en un 2,45%; tal como se aprecia en la siguiente gráfica.

**GRÁFICO N° 6
SISTEMA BANCARIO
COMPOSICIÓN DEL PASIVO
POR SUBSISTEMA**

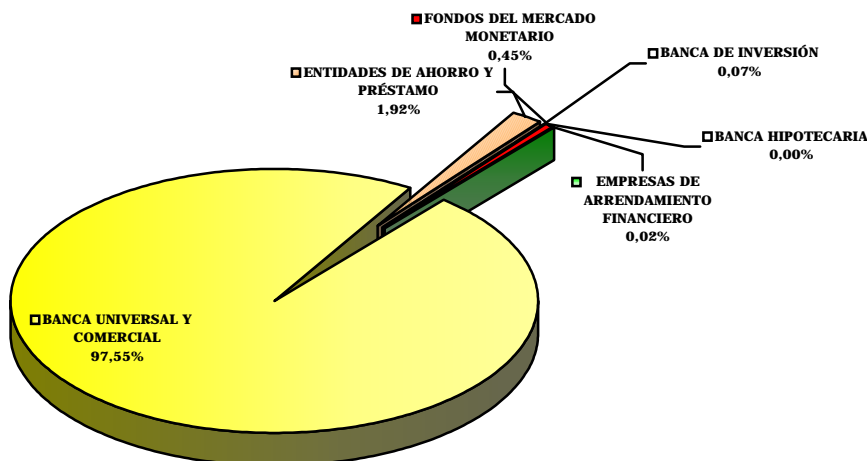

FUENTE: GERENCIA GENERAL TÉCNICA / GERENCIA DE ESTADÍSTICAS Y PUBLICACIONES

Las captaciones del público del sistema bancario se situaron en Bs. 136.092 millardos evidenciando así un crecimiento relativo del 7,10% en comparación con el trimestre anterior, cuando presentaron al cierre de diciembre de 2006 un saldo de Bs. 127.065 millardos. En el subsistema banca universal y comercial éstas alcanzaron la cantidad de Bs.132.644 millardos presentando un aumento de 7,11% en relación con el anterior período. En el resto del sistema bancario el saldo de las captaciones del público llegó a Bs. 3.448 millardos lo cual significó un aumento de 6,98%.

Los depósitos en cuentas corrientes del sistema bancario sumaron al finalizar el primer trimestre de 2007 la cantidad de Bs. 73.143 millardos, lo que equivale a un crecimiento de 2,99% con respecto a las cifras del trimestre anterior, cuando se ubicaron en Bs. 71.018 millardos, en lo que se refiere a los depósitos de ahorro éstos alcanzaron la suma de Bs. 30.554 millardos para un crecimiento de 2,46% en comparación con diciembre de 2006, cuando se situaron en Bs. 29.819 millardos; así mismo, los depósitos a plazo se ubicaron en Bs. 13.495 millardos representando un 4,95% de aumento comparado con el saldo alcanzado al finalizar el cuarto trimestre de 2006, de Bs. 12.859 millardos (ver cuadro N° I- 5 y gráfico N° 7).

GRÁFICO N° 7
SISTEMA BANCARIO
EVOLUCIÓN DE LAS CAPTACIONES DEL PÚBLICO
(Millardos de Bolívars)

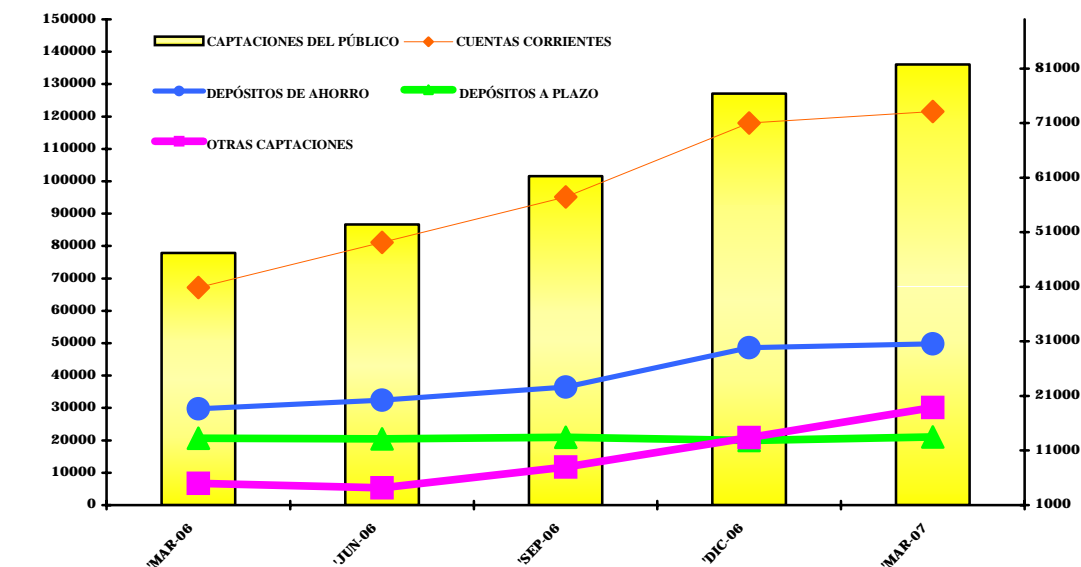

FUENTE: GERENCIA GENERAL TÉCNICA / GERENCIA DE ESTADÍSTICAS Y PUBLICACIONES

Patrimonio

El patrimonio más la gestión operativa de las instituciones financieras del sistema bancario para marzo del año 2007 totalizó Bs. 13.733 millardos, lo cual representó un aumento de 6,28%, en comparación con el mes de diciembre de 2006 cuando sumó Bs. 12.922 millardos. En cuanto al subsistema banca universal y comercial el patrimonio se ubicó en Bs. 12.676 millardos y Bs. 811 millardos en el resto del sistema (ver cuadro N°I –5).

Resultados

Los ingresos financieros del sistema bancario totalizaron Bs. 3.923 millardos al finalizar el primer trimestre del año 2007. Esto representó un aumento de 59,39% en comparación al primer trimestre del año 2006. La causa fundamental de este ascenso obedece al constante crecimiento de la cartera de créditos, lo cual es un indicador objetivo de continuo restablecimiento del crédito en los últimos trimestres. De esta forma, la banca universal y comercial obtuvo Bs. 3.802 millardos de ingresos financieros mientras que el resto del sistema bancario una cantidad de Bs. 121 millardos.

Así mismo, cabe destacar que los gastos financieros del sistema bancario han aumentado un 47,44% con respecto al primer trimestre del año 2006 debido al crecimiento de las captaciones. Como resultado de un mayor aumento en los ingresos financieros que de los gastos financieros, el margen de intermediación financiera se expandió en 41,64 %. Este aumento del margen de intermediación financiera ha servido para compensar parcialmente el

acrecentamiento de los gastos de transformación, (38,09%). No obstante, el indicador (gastos de transformación) /activo promedio se colocó en 5,27% en marzo de 2007, cifra inferior a la alcanzada en el año 2006 en este mismo período (8,11%). Por otra parte, los gastos de personal crecieron un 44,06%. Adicionalmente, se aprecia un incremento en los aportes a SUDEBAN y FOGADE los cuales aumentaron 59,41% y 47,97% respectivamente en el primer trimestre de 2007 en comparación con el mismo lapso del año anterior. A pesar de estos aumentos en los gastos de transformación el margen operativo bruto se expandió en 48,44 % en el transcurso del lapso reseñado.

El impuesto sobre la renta pasó de Bs.29 millardos a Bs. 126 millardos, lo cual significó un incremento de 337,62%, sin embargo, constituye el 11,82 % del resultado bruto antes de impuestos. Por último, el resultado neto después de impuestos alcanzó Bs 940. millardos experimentando un aumento de 42,06%, con respecto al resultado acumulado del primer del año 2006.

CUADRO Nº 1
SISTEMA BANCARIO
ESTADO DE RESULTADOS DE PUBLICACIÓN POR PERÍODO
Y VARIACIÓN ABSOLUTA Y RELATIVA, SEGÚN PRINCIPALES RUBROS
(Millones de Bolívares)

Principales Rubros	ESTADO DE RESULTADOS DE PUBLICACIÓN			
	PERÍODO		Variación	
	Del 01/01/07 al 31/03/07	Del 01/01/06 al 31/03/06	mar07 / mar06	
			Absoluta	Relativa
<u>INGRESOS FINANCIEROS</u>	<u>3.923.277</u>	<u>2.461.494</u>	<u>1.461.783</u>	<u>59,39%</u>
Ingresos por inversiones en títulos valores	1.079.045	776.439	302.606	38,97%
Ingresos por cartera de créditos	2.669.814	1.593.890	1.075.924	67,50%
Otros ingresos financieros	174.418	91.165	83.253	91,32%
<u>GASTOS FINANCIEROS</u>	<u>1.359.239</u>	<u>921.919</u>	<u>437.320</u>	<u>47,44%</u>
<u>MARGEN FINANCIERO BRUTO</u>	<u>2.564.038</u>	<u>1.539.575</u>	<u>1.024.463</u>	<u>66,54%</u>
Ingresos por recuperación de activos financieros	43.649	38.228	5.421	14,18%
Gastos por incobrab. Y desvalor. de activos financieros	206.817	87.217	119.600	137,13%
<u>MARGEN FINANCIERO NETO</u>	<u>2.400.870</u>	<u>1.490.586</u>	<u>910.284</u>	<u>61,07%</u>
Otros ingresos operativos	1.060.286	874.823	185.463	21,20%
Comisiones por Servicios	787.764	526.517	261.247	49,62%
Otras Líneas de Crédito	20	-	20	100,00%
Encargos de Confianza e Inversiones Cedidas	1.394	463	931	201,08%
Fideicomisos	99.111	84.919	14.192	16,71%
Giros y Transferencias	11.477	8.056	3.421	42,47%
Bloqueo y Certificación de Cheques	136	126	10	7,94%
Tarjetas de Crédito	181.246	84.366	96.880	114,83%
Operaciones Bursátiles	693	287	406	141,46%
Administración de Pólizas de Seguros	1.713	1.131	582	51,46%
Custodia	1.355	1.338	17	1,27%
Otras Comisiones no Financieras	490.619	345.831	144.788	41,87%
Otros ingresos operativos	272.522	348.306	(75.784)	-21,76%
Otros gastos operativos	246.763	96.056	150.707	156,89%
<u>MARGEN DE INTERMEDIACIÓN FINANCIERA</u>	<u>3.214.393</u>	<u>2.269.353</u>	<u>945.040</u>	<u>41,64%</u>
<u>GASTOS DE TRANSFORMACIÓN</u>	<u>2.059.131</u>	<u>1.491.100</u>	<u>568.031</u>	<u>38,09%</u>
Gastos de personal	911.483	632.730	278.753	44,06%
Gastos generales y administrativos	949.784	726.853	222.931	30,67%
Aportes a FOGADE	152.474	103.044	49.430	47,97%
Aportes a la SUDEBAN	45.390	28.473	16.917	59,41%
<u>MARGEN OPERATIVO BRUTO</u>	<u>1.155.262</u>	<u>778.253</u>	<u>377.009</u>	<u>48,44%</u>
Otros ingresos	64.773	43.429	21.344	49,15%
Otros gastos	127.542	110.639	16.903	15,28%
<u>MARGEN OPERATIVO NETO</u>	<u>1.092.493</u>	<u>711.043</u>	<u>381.450</u>	<u>53,65%</u>
Ingresos extraordinarios	4.450	3.596	854	23,75%
Gastos extraordinarios	31.710	24.970	6.740	26,99%
<u>RESULTADO BRUTO ANTES DE IMPUESTOS</u>	<u>1.065.233</u>	<u>689.669</u>	<u>375.564</u>	<u>54,46%</u>
<u>IMPUESTO</u>	<u>125.732</u>	<u>28.350</u>	<u>97.382</u>	<u>343,50%</u>
<u>RESULTADO NETO</u>	<u>939.501</u>	<u>661.319</u>	<u>278.182</u>	<u>42,06%</u>

FUENTE: SUPERINTENDENCIA DE BANCOS Y OTRAS INSTITUCIONES FINANCIERAS
GERENCIA GENERAL TÉCNICA - GERENCIA DE ESTADÍSTICAS Y PUBLICACIONES

INDICADORES:

Evaluación del Patrimonio

(Patrimonio + Gestión Operativa) / Activo Total:

- ✓ Mide el nivel de solvencia o capacidad del banco para absorber pérdidas o desvalorización de sus activos. Este indicador en el primer trimestre del año 2007 se redujo a 9,41% continuando una tendencia descendente.(El artículo 3 de la Resolución 233/06 del 12-04-06, Gaceta Oficial N° 38.439 del 18-05-06, establece un mínimo de 8% de patrimonio más gestión operativa con relación al activo)

Gráfico N° 8
SISTEMA BANCARIO
(Patrimonio + gestión operativa)/Activo total
(porcentajes)

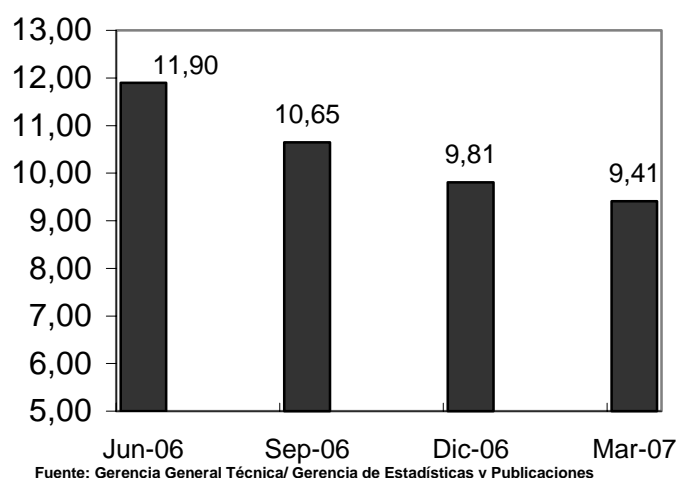

(Patrimonio + Gestión Operativa)/(Activo Total + Inversiones Cedidas):

- ✓ Mide la participación que registra el patrimonio más la gestión operativa del período en el financiamiento de los recursos propios y ajenos de la institución. Este indicador aumentó discretamente al pasar de 7,01% en el cuarto trimestre de 2006 a 7,95% en el primer trimestre de 2007.

Gráfico N° 9
SISTEMA BANCARIO
(Patrimonio+Gestión Operativa)/(Activo total+Inv.cedidas)

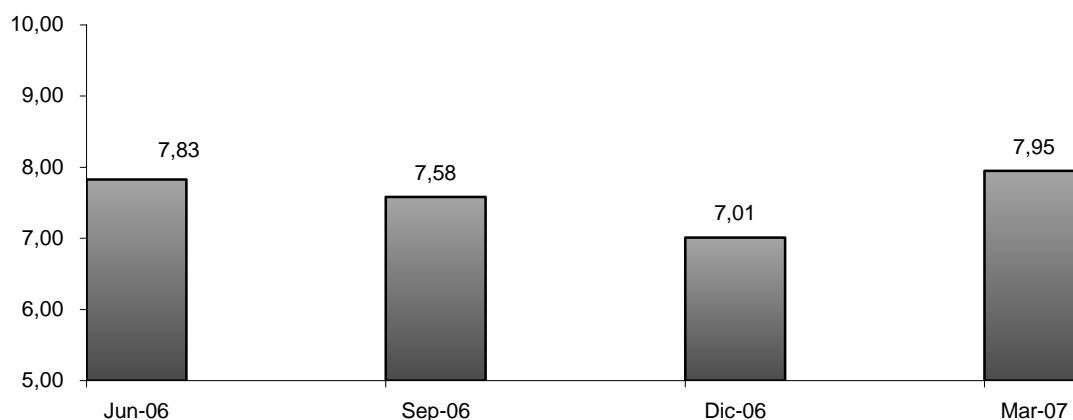

FUENTE: Gerencia General Técnica/Gerencia de Estadísticas y Publicaciones

Calidad de Activos

Cartera Inmovilizada Bruta/ Cartera de Créditos Bruta (morosidad):

- ✓ Mide el porcentaje de la cartera de créditos inmovilizada con relación a la cartera de créditos bruta. Para el primer trimestre de 2007 este indicador se ha mantenido estable en relación con el trimestre anterior (4to de 2006), como se puede observar en la siguiente gráfica, alcanzando el valor mínimo de 1,06% con lo cual se demuestra la solidez del sistema bancario.

Gráfico N° 10
SISTEMA BANCARIO
CARTERA INMOVILIZADA/CARTERA DE CRÉDITO BRUTA
(en porcentajes)

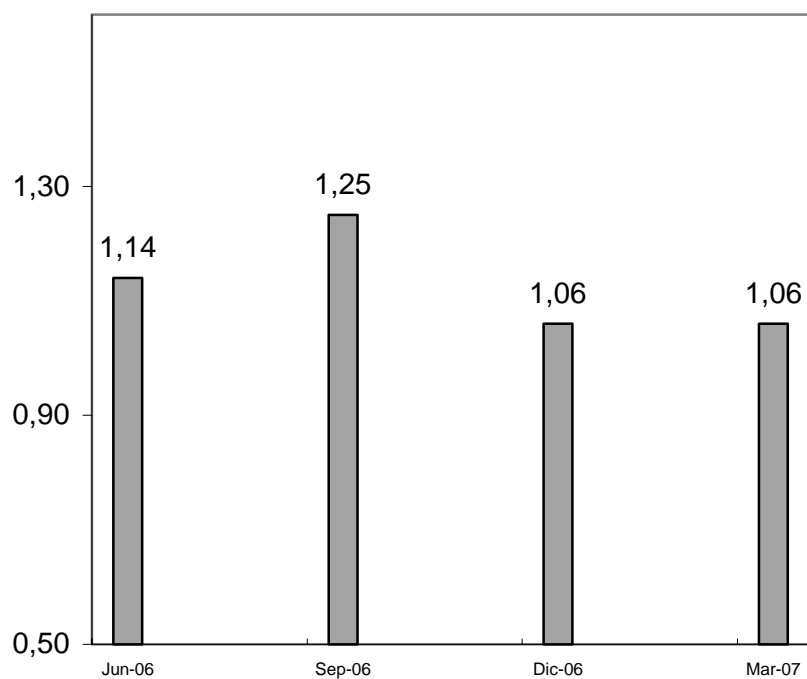

Fuente: Gerencia General Técnica/ Gerencia de Estadísticas y Publicaciones

Cobertura de morosidad:

- ✓ Mide el grado de suficiencia o no de la provisión que con relación a la cartera inmovilizada ha realizado el sistema para resguardar sus colocaciones con dificultades de retorno. En el primer trimestre de 2007 este indicador alcanzó 210,51%, lo cual implicó una reducción con respecto al trimestre anterior.

Gráfico N° 11
SISTEMA BANCARIO
PROVISIÓN PARA CARTERA INMOV./CARTERA INMOVILIZADA
(porcentajes)

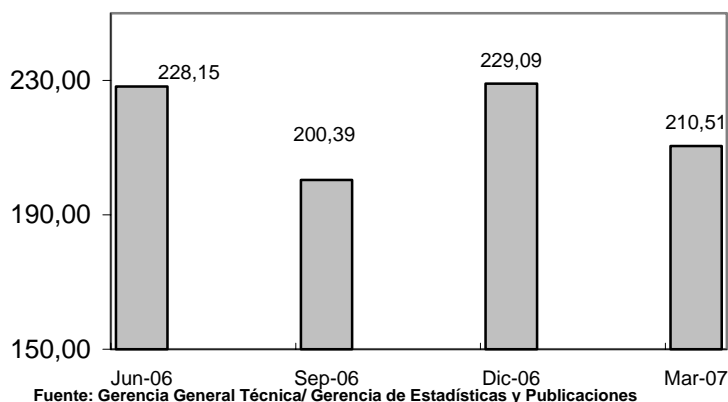

Gestión Administrativa

Activo Productivo / Pasivo con Costo:

- ✓ Mide la cantidad de activos productivos que respaldan la generación de ingresos para pagar los gastos ocasionados por el pasivo con costos. En este sentido este indicador ha mantenido un comportamiento estable, con alzas y bajas. En el último trimestre de 2006 llegó a 125,63% para ascender en el trimestre en estudio de 2007 a 130,59%.

Gráfico N° 12
SISTEMA BANCARIO
ACTIVO PRODUCTIVO NETO/PASIVO CON COSTO
(porcentajes)

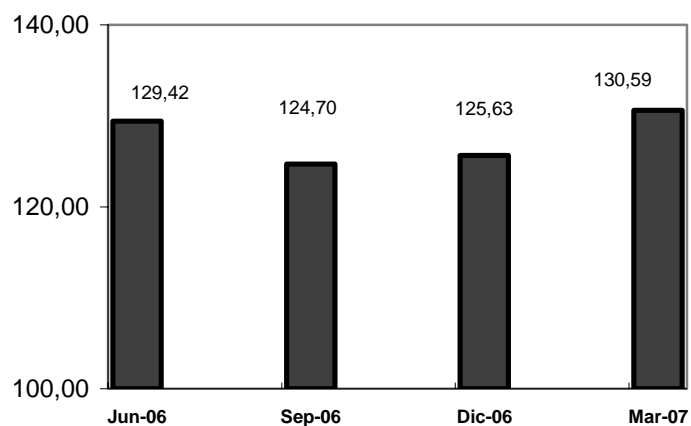

Fuente: Gerencia General Técnica/ Gerencia de Estadísticas y Publicaciones

Brecha Estructural / Activo Total:

- ✓ Relaciona el desequilibrio estructural entre activos rentables y pasivos con costos u onerosos como porcentaje del activo total. En este sentido este indicador se mantiene en términos positivos, no obstante los altibajos experimentados en los últimos trimestres de 2006 . Así de esta forma, en el tercer trimestre de 2006 llegó a 14,66% su menor valor, en el cuarto trimestre de 2006 llegó a 14,96% se mantuvo igual, repuntando en el primer trimestre de 2007 a 16,82%.

Gráfico N° 13
SISTEMA BANCARIO
BRECHA ESTRUCTURAL/ACTIVO TOTAL
(porcentajes)

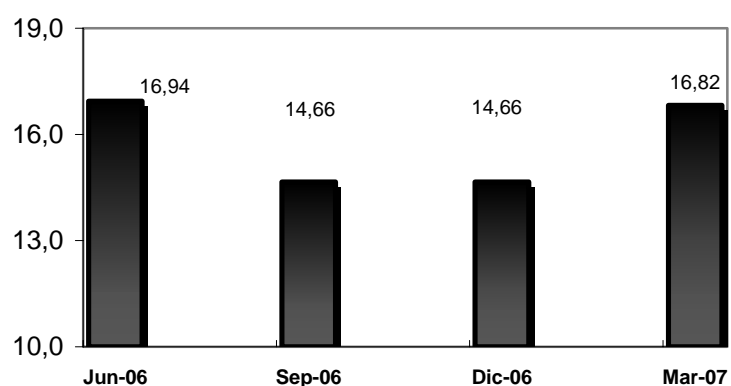

Fuente: Gerencia General Técnica/ Gerencia de Estadísticas y Publicaciones

Rentabilidad

Resultado neto / Activo Promedio (ROA):

- ✓ Evalúa la capacidad de generar ganancias por parte del activo del sistema bancario. En el tercer trimestre del año 2006 alcanzó su mayor valor al ubicarse en 3,16%, para luego descender paulatinamente a 2,97% en el cuarto trimestre de 2006, y colocarse finalmente en 2,40% para el primer trimestre del año 2007.

Gráfico N° 14
SISTEMA BANCARIO
RESULTADO NETO/ACTIVO PROMEDIO
(ROA)
(porcentajes)

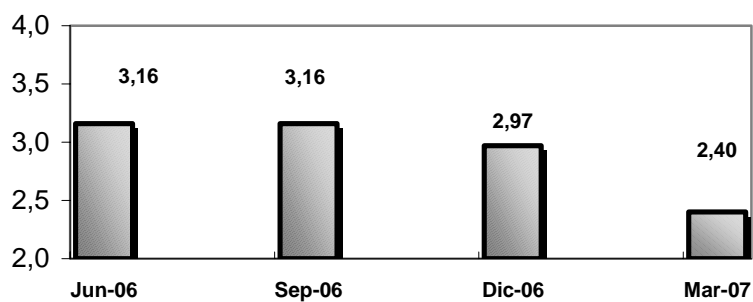

Fuente: Gerencia General Técnica/ Gerencia de Estadísticas y Publicaciones

Resultado Neto/ Patrimonio Promedio (ROE):

- ✓ Permite analizar la capacidad de generar ganancias del patrimonio invertido en los bancos. Durante los últimos trimestre de 2006 este indicador ha evolucionado en forma estable. Así en el cuarto trimestre de 2006 adoptó el valor de 31,64%, para luego descender a 29,09% en el primer trimestre de 2007. Un valor superior a la tasa anualizada de inflación.

Gráfico N° 15
SISTEMA BANCARIO
RESULTADO NETO/PATRIMONIO PROMEDIO
(ROE)
(porcentajes)

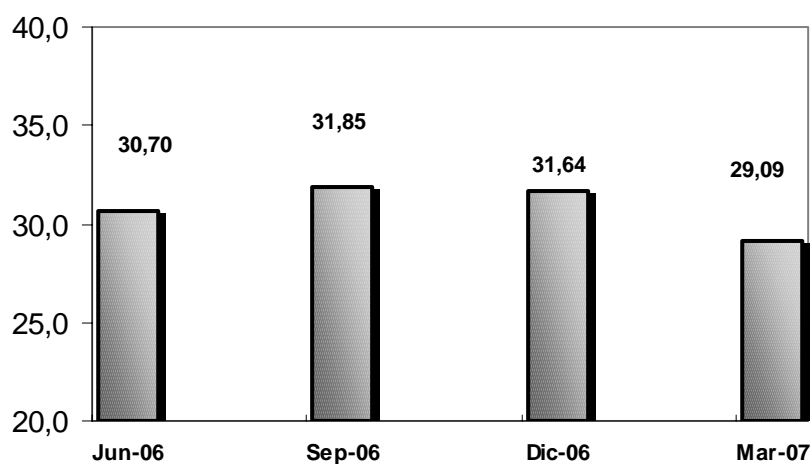

Fuente: Gerencia General Técnica/ Gerencia de Estadísticas y Publicaciones

Liquidez

Disponibilidades /Captaciones del Público:

- ✓ Mide la capacidad que tiene el sistema bancario para responder en forma inmediata a eventuales retiros del público. En los últimos trimestres de 2006 se ha mantenido estable alcanzando su mayor valor en el último trimestre de 2006 cuando llegó a 31,86% reflejando así la mayor liquidez del sistema bancario en esta época del año, para luego descender ligeramente a 28,39%, en el primer trimestre de 2007.

Gráfico N° 16
SISTEMA BANCARIO
DISPONIBILIDADES/CAPTACIONES DEL PÚBLICO
(porcentajes)

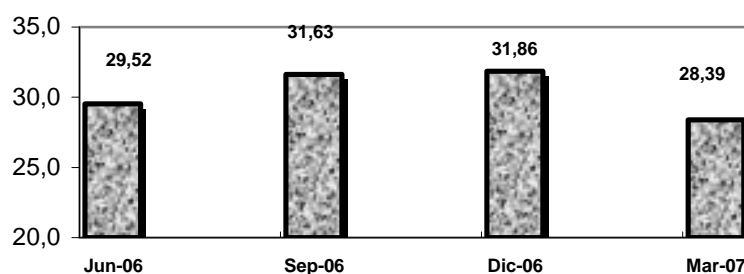

Fuente: Gerencia General Técnica/ Gerencia de Estadísticas y Publicaciones

Activos a Corto Plazo/Pasivos a Corto Plazo:

- ✓ Este indicador mide la capacidad del sistema bancario de cubrir sus pasivos a corto plazo con sus activos liquidables en el corto plazo. Este indicador se ha desempeñado con un alza permanente en los últimos trimestre de 2006 para llegar a un valor máximo en este trimestre en estudio al colocarse en 30,04%, evidenciándose así la liquidez del sistema bancario.

Gráfico N° 17
SISTEMA BANCARIO
ACTIVOS A CORTO PLAZO /PASIVOS A CORTO PLAZO
(porcentajes)

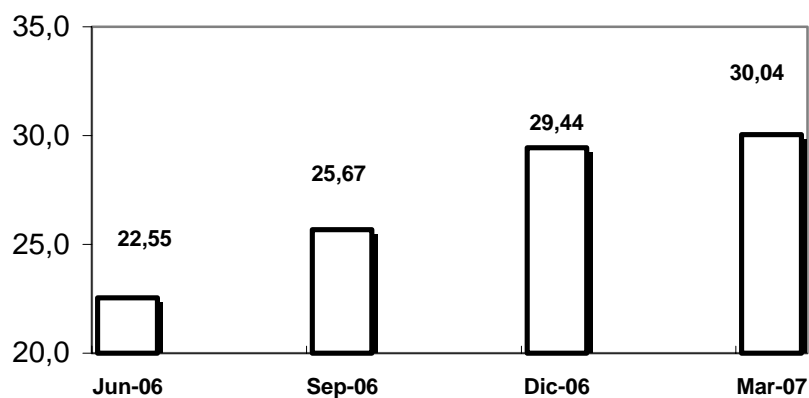

Fuente: Gerencia General Técnica/ Gerencia de Estadísticas y Publicaciones

Indicador de intermediación crediticia:

- ✓ Cartera de Créditos neta/Captaciones del Público, este indicador exhibe en que grado los fondos captados del público son prestados a empresas y otros entes. En este aspecto, en el segundo trimestre de 2006 alcanzó su mayor valor al situarse en 52,14%, demostrándose así la sostenida recuperación de la actividad crediticia. En el cuarto trimestre de 2006 bajó a 48,81%, repuntando luego a 50,72% en el primer trimestre de 2007.

Gráfico N° 18
SISTEMA BANCARIO
CARTERA DE CRÉDITOS NETA/CAPTACIONES DEL
PÚBLICO
(porcentajes)

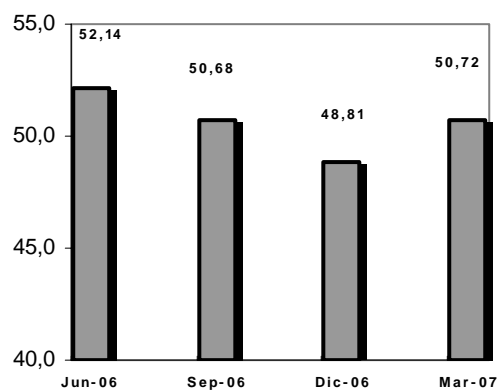

Fuente: Gerencia General Técnica/ Gerencia de Estadísticas y Publicaciones

I.- SISTEMA BANCARIO

CUADRO N° I - 1
SISTEMA BANCARIO
NÚMERO DE INSTITUCIONES PRIVADAS Y DEL ESTADO, SEGÚN SUBSISTEMA
31-03-07

SUBSISTEMA	NÚMERO DE INSTITUCIONES		
	PRIVADAS	DEL ESTADO	TOTAL
Banca Universal 1_/	19	3	22
Banca Comercial	15	-	15
Banca con Leyes Especiales 2_/	-	4	4
Banca de Desarrollo 3_/	5	1	6
Banca de Inversión	3	1	4
Banca Hipotecaria	1	-	1
Empresas de Arrendamiento Financiero	-	1	1
Entidades de Ahorro y Préstamo	3	-	3
Fondos del Mercado Monetario	2	-	2
T O T A L	48	10	58

FUENTE: SUPERINTENDENCIA DE BANCOS Y OTRAS INSTITUCIONES FINANCIERAS

GERENCIA GENERAL TÉCNICA - GERENCIA DE ESTADÍSTICAS Y PUBLICACIONES

1_/ INCLUYE EN INSTITUCIONES DEL ESTADO EL BANCO AGRÍCOLA DE VENEZUELA, C.A. BANCO UNIVERSAL

2_/ INDUSTRIAL DE VENEZUELA, INSTITUTO MUNICIPAL DE CRÉDITO POPULAR (IMCP), BANCO NACIONAL DE VIVIENDA Y HÁBITAT (BANAVIH) Y BANCO DE COMERCIO EXTERIOR, C.A. (BANCOEX).

3_/ BANGENTE, BANCO DE DESARROLLO DEL MICROEMPRESARIO, BANCO DEL SOL, BANCRECER, MI BANCO Y BANCO DE DESARROLLO ECONÓMICO Y SOCIAL DE VENEZUELA (BANDES).

CUADRO N° I - 2
SISTEMA BANCARIO
NOMBRE DE INSTITUCIONES, SEGÚN SUBSISTEMA
31-03-07

SUBSISTEMA / NOMBRE DE INSTITUCIÓN	SUBSISTEMA / NOMBRE DE INSTITUCIÓN
<u>BANCA UNIVERSAL</u> 1 BANESCO BANCO UNIVERSAL, C.A. 2 BANCO MERCANTIL, C.A. BANCO UNIVERSAL 3 BANCO DE VENEZUELA, S.A. BANCO UNIVERSAL 4 BANCO PROVINCIAL, S.A. BANCO UNIVERSAL 5 BANCO OCCIDENTAL DE DESCUENTO, BANCO UNIVERSAL, C.A. 6 BANCO DEL CARIBE, C.A. BANCO UNIVERSAL 7 BANCO EXTERIOR, C.A. BANCO UNIVERSAL 8 FONDO COMÚN, C.A. BANCO UNIVERSAL 9 BANCO NACIONAL DE CRÉDITO, C.A. 10 BANCO CARONÍ, C.A., BANCO UNIVERSAL 11 CORP BANCA, C.A. BANCO UNIVERSAL 12 CITIBANK, N.A. BANCO UNIVERSAL 13 VENEZOLANO DE CRÉDITO, S.A. BANCO UNIVERSAL 14 BANCO CANARIAS DE VENEZUELA, BANCO UNIVERSAL, C.A. 15 C.A. CENTRAL, BANCO UNIVERSAL 16 BANCO SOFITASA, BANCO UNIVERSAL, C.A. 17 PROVIVIENDA, BANCO UNIVERSAL, C.A. 18 DEL SUR BANCO UNIVERSAL, C.A. 19 TOTALBANK, C.A., BANCO UNIVERSAL 20 BANCO DE FOMENTO REGIONAL LOS ANDES, C.A. (BANFOANDES) 3_ 21 BANCO DEL TESORO, C.A. BANCO UNIVERSAL 3_ 22 BANCO AGRÍCOLA DE VENEZUELA, C.A. BANCO UNIVERSAL 3_ <u>BANCA COMERCIAL</u> 1 BANCO FEDERAL, C.A. 2 BANCORO, C.A. 3 BOLÍVAR BANCO, C.A. 4 BANCO GUAYANA, C.A. 5 BANCO CONFEDERADO, S.A. 6 BANCO PLAZA, C.A. 7 STANFORD BANK, S.A. BANCO COMERCIAL 8 ABN AMRO BANK, N.V. (SUCURSAL VENEZUELA) 9 BANVALOR BANCO COMERCIAL, C.A. 10 INVERUNIÓN BANCO COMERCIAL, C.A. 11 BANNORTE (BANORTE) BANCO COMERCIAL, C.A. 12 100% BANCO, BANCO COMERCIAL, C.A. 13 HELM BANK DE VENEZUELA, S.A. BANCO REGIONAL COMERCIAL 14 BANCO ACTIVO, C.A. BANCO COMERCIAL 1_ 15 BANCO DE EXPORTACIÓN Y COMERCIO, C.A.	<u>BANCA CON LEYES ESPECIALES 3_</u> 1 BANCO INDUSTRIAL DE VENEZUELA, C.A. 2_ 2 INSTITUTO MUNICIPAL DE CRÉDITO POPULAR (IMCP) 3 BANCO DE COMERCIO EXTERIOR, C.A. (BANCOEX) 4 BANCO NACIONAL DE VIVIENDA Y HÁBITAT (BANAVIH) <u>BANCA DE DESARROLLO</u> 1 BANCO DE DESARROLLO ECONÓMICO Y SOCIAL DE VENEZUELA (BANDES) 3_ 2 BANCO DE LA GENTE EMPRENDEDORA (BANGENTE), C.A. 2_ 3 BANCO DE DESARROLLO DEL MICROEMPRESARIO, C.A. 2_ 4 BANCO DEL SOL, BANCO DE DESARROLLO, C.A. 2_ 5 BANCRECER, S.A. BANCO DE DESARROLLO 2_ 6 MI BANCO, BANCO DE DESARROLLO, C.A. 2_ <u>BANCA DE INVERSIÓN</u> 1 BANINVEST BANCO DE INVERSIÓN, C.A. 2 SOFIOCCIDENTE BANCO DE INVERSIÓN, C.A. 3 FEDERAL BANCO DE INVERSIÓN, C.A. 4 BANCO DE INVERSIÓN INDUSTRIAL DE VENEZUELA, C.A. (FIVCA) 3_ <u>BANCA HIPOTECARIA</u> 1 BANCO HIPOTECARIO DE INVERSIÓN TURÍSTICA DE VENEZUELA, C.A. (INVERBANCO) <u>EMPRESAS DE ARRENDAMIENTO FINANCIERO</u> 1 ARRENDADORA FINANCIERA EMPRESARIAL, C.A. ANFICO 3_ <u>ENTIDADES DE AHORRO Y PRÉSTAMO</u> 1 MI CASA, ENTIDAD DE AHORRO Y PRÉSTAMO, C.A. 2 CASA PROPIA, ENTIDAD DE AHORRO Y PRÉSTAMO, C.A. 3 BANPLUS ENTIDAD DE AHORRO Y PRÉSTAMO, C.A. <u>FONDOS DEL MERCADO MONETARIO</u> 1 FEDERAL FONDO DEL MERCADO MONETARIO, C.A. 2 PARTICIPACIONES VENCRED, S.A.

FUENTE: SUPERINTENDENCIA DE BANCOS Y OTRAS INSTITUCIONES FINANCIERAS
GERENCIA GENERAL TÉCNICA - GERENCIA DE ESTADÍSTICAS Y PUBLICACIONES
1_/ Antes BANCO HIPOTECARIO ACTIVO, C.A.
2_/ A los fines estadísticos se incluye como BANCA COMERCIAL
3_/ Institutos de capital del estado

CUADRO Nº I - 3
SISTEMA BANCARIO
NÚMERO DE OFICINAS Y TRABAJADORES POR OFICINA PRINCIPAL, SUCURSALES Y AGENCIAS, SEGÚN INSTITUTO
31-03-07

I N S T I T U T O	NÚMERO DE OFICINAS	NÚMERO DE TRABAJADORES		
		TOTAL	OFICINA PRINCIPAL	SUCURSALES Y AGENCIAS
BANESCO	347	7.861	4.276	3.585
MERCANTIL	314	7.833	3.398	4.435
VENEZUELA	268	5.256	2.348	2.908
PROVINCIAL	322	5.749	1.844	3.905
OCCIDENTAL DE DESCUENTO	183	4.293	1.763	2.530
BANCARIBE	113	2.348	1.203	1.145
EXTERIOR	76	1.615	18	1.597
FONDO COMÚN	154	2.265	901	1.364
FEDERAL (Banco Comercial)	125	2.402	14	2.388
NACIONAL DE CRÉDITO	77	458	50	408
BANCORO	41	781	409	372
CARONÍ	89	1.351	555	796
CORP BANCA	109	1.883	833	1.050
CITIBANK	7	761	-	761
VENEZOLANO DE CRÉDITO	105	1.728	996	732
CANARIAS DE VENEZUELA	72	931	490	441
BOLÍVAR	21	279	186	93
CENTRAL	73	970	444	526
GUAYANA	35	379	30	349
CONFEDERADO	39	665	359	306
SOFITASA	60	1.673	713	960
BANPRO	62	808	465	343
DEL SUR	63	1.074	219	855
PLAZA	25	607	325	282
STANFORD BANK	12	193	138	55
ABN AMRO BANK	1	67	67	-
TOTALBANK	7	86	71	15
BANVALOR	14	140	36	104
INVERUNIÓN	2	161	159	2
BANORTE	25	260	14	246
100% BANCO	6	214	181	33
HELM BANK DE VENEZUELA	3	67	9	58
BANCO ACTIVO 1_/	1	24	24	-
BANCO DE EXPORTACIÓN Y COMERCIO	1	32	32	-
INDUSTRIAL DE VENEZUELA	93	2.983	1.926	1.057
BANFOANDES	140	3.557	1.687	1.870
BANCO DEL TESORO	11	565	13	552
BANCO AGRÍCOLA DE VENEZUELA	7	325	210	115
BANGENTE	12	312	96	216
DESARROLLO DEL MICROEMPRESARIO	5	49	10	39
MI BANCO	1	57	57	-
BANCO DEL SOL	1	22	22	-
BANCRECER	1	11	11	-
BANINVEST	2	42	40	2
SOFIOCCIDENTE	1	49	49	-
FEDERAL (Banco de Inversión)	1	1	1	-
FIVCA	1	1	1	-
INVERBANCO	1	13	13	-
EMPRESARIAL (ANFICO)	1	65	65	-
MI CASA	81	739	239	500
CASA PROPIA	38	399	162	237
BANPLUS	10	189	132	57
FEDERAL (Fondo del Mercado Monetario)	1	1	1	-
PARTICIPACIONES VENCRED	1	1	1	-
BANCA UNIVERSAL Y BANCA COMERCIAL	3.123	63.095	26.602	36.493
Banca Universal	2.659	53.390	22.497	30.893
Banca Comercial	464	9.705	4.105	5.600
RESTO DEL SISTEMA BANCARIO	138	1.500	704	796
Banca de Inversión	5	93	91	2
Banca Hipotecaria	1	13	13	-
Empresas de Arrendamiento Financiero	1	65	65	-
Entidades de Ahorro y Préstamo	129	1.327	533	794
Fondos del Mercado Monetario	2	2	2	-
TOTAL SISTEMA BANCARIO	3.261	64.595	27.306	37.289

FUENTE: FORMULARIOS EXTERNOS (BRO.ZIP)
GERENCIA GENERAL TÉCNICA - GERENCIA DE ESTADÍSTICAS Y PUBLICACIONES
1_/ Antes BANCO HIPOTECARIO ACTIVO, C.A.

CUADRO N° I - 4
SISTEMA BANCARIO
BALANCE GENERAL DE PUBLICACIÓN "ACTIVO" POR MES Y VARIACIÓN ABSOLUTA Y RELATIVA, SEGÚN CUENTA
marzo 2007 - diciembre 2006
(Millones de Bolívares)

C U E N T A	A C T I V O											
	TOTAL SISTEMA BANCARIO				BANCA UNIVERSAL Y BANCA COMERCIAL				RESTO DEL SISTEMA BANCARIO			
	VARIACIÓN				VARIACIÓN				VARIACIÓN			
	(Millones de Bs.)	(Millones de Bs.)	(Millones de Bs.)	(Millones de Bs.)	(Millones de Bs.)	(Millones de Bs.)	(Millones de Bs.)	(Millones de Bs.)	(Millones de Bs.)	(Millones de Bs.)	(Millones de Bs.)	(Millones de Bs.)
	marzo - 07	diciembre - 06	Absoluta	Relativa	marzo - 07	diciembre - 06	Absoluta	Relativa	marzo - 07	diciembre - 06	Absoluta	Relativa
A C T I V O												
DISPONIBILIDADES	38.828.470	35.248.775	3.579.695	10,16	37.851.769	34.392.669	3.459.100	10,06	976.701	856.106	120.595	14,09
Efectivo	2.176.911	2.742.054	(565.143)	(20,61)	2.131.460	2.653.862	(522.402)	(19,68)	45.451	88.192	(42.741)	(48,46)
Banco Central de Venezuela	30.647.011	28.192.246	2.454.765	8,71	29.811.782	27.537.350	2.274.432	8,26	835.229	654.896	180.333	27,54
Bancos y otras instituciones financieras del país	220.377	294.751	(74.374)	(25,23)	185.804	259.976	(74.172)	(28,53)	34.573	34.775	(202)	(0,58)
Bancos y corresponsales del exterior	776.045	632.426	143.619	22,71	767.822	622.067	145.755	23,43	8.223	10.359	(2.136)	(20,62)
Oficina matriz y sucursales	18.858	20.931	(2.073)	(9,90)	18.858	20.931	(2.073)	(9,90)	-	-	-	-
Efectos de cobro inmediato	4.993.329	3.370.723	1.622.606	48,14	4.940.104	3.302.839	1.637.265	49,57	53.225	67.884	(14.659)	(21,59)
(Provisión para disponibilidades)	(4.061)	(4.356)	295	(6,77)	(4.061)	(4.356)	295	(6,77)	-	-	-	-
INVERSIONES EN TÍTULOS VALORES	47.435.401	44.876.372	2.559.029	5,70	46.133.968	43.567.597	2.566.371	5,89	1.301.433	1.308.775	(7.342)	(0,56)
Colocaciones en el Banco Central de Venezuela y operaciones interbancarias	22.102.116	19.455.703	2.646.413	13,60	21.627.814	18.788.386	2.839.428	15,11	474.302	667.317	(193.015)	(28,92)
Inversiones en títulos valores para negociar	1.268.143	1.481.409	(213.266)	(14,40)	1.151.172	1.471.515	(320.343)	(21,77)	116.971	9.894	107.077	1.082,24
Inversiones en títulos valores disponibles para la venta	13.016.299	11.958.149	1.058.150	8,85	12.754.762	11.857.587	897.175	7,57	261.537	100.562	160.975	160,08
Inversiones en títulos valores mantenidos hasta su vencimiento	6.478.767	7.008.023	(529.256)	(7,55)	6.058.741	6.537.238	(478.497)	(7,32)	420.026	470.785	(50.759)	(10,78)
Inversiones de disponibilidad restringida	3.905.546	4.412.881	(507.335)	(11,50)	3.893.499	4.384.242	(490.743)	(11,19)	12.047	28.639	(16.592)	(57,93)
Inversiones en otros títulos valores	712.417	612.176	100.241	16,37	695.867	580.598	115.269	19,85	16.550	31.578	(15.028)	(47,59)
(Provisión para inversiones en títulos valores)	(47.887)	(51.969)	4.082	(7,85)	(47.887)	(51.969)	4.082	(7,85)	-	-	-	-
CARTERA DE CRÉDITOS	69.020.476	62.022.574	6.997.902	11,28	67.426.567	60.588.890	6.837.677	11,29	1.593.909	1.433.684	160.225	11,18
Créditos vigentes	69.648.523	62.784.900	6.863.623	10,93	68.046.637	61.337.467	6.709.170	10,94	1.601.886	1.447.433	154.453	10,67
Créditos reestructurados	201.776	107.316	94.460	88,02	200.000	105.527	94.473	89,52	1.776	1.789	(13)	(0,73)
Créditos vencidos	698.250	597.439	100.811	16,87	671.784	504.450	167.334	33,17	26.466	92.989	(66.523)	(71,54)
Créditos en litigio	52.640	76.226	(23.586)	(30,94)	46.478	48.396	(1.918)	(3,96)	6.162	27.830	(21.668)	(77,86)
(Provisión para cartera de créditos)	(1.580.713)	(1.543.307)	(37.406)	2,42	(1.538.332)	(1.406.950)	(131.382)	9,34	(42.381)	(136.357)	93.976	(68,92)
INTERESES Y COMISIONES POR COBRAR	1.405.316	1.287.935	117.381	9,11	1.371.615	1.259.013	112.602	8,94	33.701	28.922	4.779	16,52
Rendimientos por cobrar por disponibilidades	129	385	(256)	(66,49)	129	385	(256)	(66,49)	-	-	-	-
Rendimientos por cobrar por inversiones en títulos valores	548.498	568.882	(20.384)	(3,58)	534.581	555.351	(20.770)	(3,74)	13.917	13.531	386	2,85
Rendimientos por cobrar por cartera de créditos	905.515	753.605	151.910	20,16	880.797	730.889	149.908	20,51	24.718	22.716	2.002	8,81
Comisiones por cobrar	79.848	91.166	(11.318)	(12,41)	79.523	90.798	(11.275)	(12,42)	325	368	(43)	(11,68)
Rendimientos y comisiones por cobrar por otras cuentas por cobrar	123	127	(4)	(3,15)	123	127	(4)	(3,15)	-	-	-	-
(Provisión para rendimientos por cobrar y otros)	(128.797)	(126.230)	(2.567)	2,03	(123.538)	(118.537)	(5.001)	4,22	(5.259)	(7.693)	2.434	(31,64)
INVERSIONES EN EMPRESAS FILIALES, AFILIADAS Y SUCURSALES	2.274.739	2.410.135	(135.396)	(5,62)	2.251.741	2.401.697	(149.956)	(6,24)	22.998	8.438	14.560	172,55
Inversiones en empresas filiales y afiliadas	891.741	844.846	46.895	5,55	868.743	836.408	32.335	3,87	22.998	8.438	14.560	172,55
Inversiones en sucursales	1.385.111	1.567.402	(182.291)	(11,63)	1.385.111	1.567.402	(182.291)	(11,63)	-	-	-	-
(Provisión para inversiones en empresas filiales, afiliadas y sucursales)	(2.113)	(2.113)	-	-	(2.113)	(2.113)	-	-	-	-	-	-
BIENES REALIZABLES	32.540	69.291	(36.751)	(53,04)	21.255	59.573	(38.318)	(64,32)	11.285	9.718	1.567	16,12
BIENES DE USO	2.506.766	2.401.413	105.353	4,39	2.453.505	2.350.899	102.606	4,36	53.261	50.514	2.747	5,44
OTROS ACTIVOS	3.272.317	3.034.405	237.912	7,84	3.171.628	3.006.502	165.126	5,49	100.689	27.903	72.786	260,85
TOTAL DEL ACTIVO	164.776.025	151.350.900	13.425.125	8,87	160.682.048	147.626.840	13.055.208	8,84	4.093.977	3.724.060	369.917	9,93

FUENTE: BALANCE GENERAL DE PUBLICACIÓN
GERENCIA GENERAL TÉCNICA - GERENCIA DE ESTADÍSTICAS Y PUBLICACIONES

CUADRO N° I - 5
SISTEMA BANCARIO
BALANCE GENERAL DE PUBLICACIÓN "PASIVO Y PATRIMONIO" POR MES Y VARIACIÓN ABSOLUTA Y RELATIVA, SEGÚN CUENTA
marzo 2007 - diciembre 2006
(Millones de Bolívares)

C U E N T A	T O T A L S I S T E M A B A N C A R I O				P A S I V O Y P A T R I M O N I O				R E S T O D E L S I S T E M A B A N C A R I O			
	T O T A L S I S T E M A B A N C A R I O		V A R I A C I Ó N		B A N C A U N I V E R S A L Y B A N C A C O M E R C I A L		V A R I A C I Ó N		R E S T O D E L S I S T E M A B A N C A R I O		V A R I A C I Ó N	
	(Millones de Bs.)		Absoluta	Relativa	(Millones de Bs.)		Absoluta	Relativa	(Millones de Bs.)		Absoluta	Relativa
	marzo - 07	diciembre - 06			marzo - 07	diciembre - 06			marzo - 07	diciembre - 06		
P A S I V O												
CAPTACIONES DEL PÚBLICO	136.091.740	127.065.200	9.026.540	7,10	132.643.721	123.842.112	8.801.609	7,11	3.448.019	3.223.088	224.931	6,98
Depósitos en cuentas corrientes	73.142.696	71.017.941	2.124.755	2,99	71.660.979	69.613.161	2.047.818	2,94	1.481.717	1.404.780	76.937	5,48
Cuentas corrientes no remuneradas	40.195.013	37.633.653	2.561.360	6,81	39.237.447	36.767.141	2.470.306	6,72	957.566	866.512	91.054	10,51
Cuentas corrientes remuneradas	32.947.683	33.384.288	(436.605)	(1,31)	32.423.532	32.846.020	(422.488)	(1,29)	524.151	538.268	(14.117)	(2,62)
Otras obligaciones a la vista	12.965.916	8.998.857	3.967.059	44,08	12.922.330	8.988.433	3.933.897	43,77	43.586	10.424	33.162	318,13
Obligaciones por operaciones de mesa de dinero	40	50	(10)	(20,00)	-	-	-	-	40	50	(10)	(20,00)
Depósitos de ahorro	30.553.741	29.819.373	734.368	2,46	29.773.365	29.065.346	708.019	2,44	780.376	754.027	26.349	3,49
Depósitos a plazo	13.495.342	12.858.918	636.424	4,95	13.003.890	12.172.667	831.223	6,83	491.452	686.251	(194.799)	(28,39)
Títulos valores emitidos por la institución	12.382	8.158	4.224	51,78	12.358	8.134	4.224	51,93	24	24	-	-
Captaciones del público restringidas	1.118.212	962.061	156.151	16,23	1.114.903	959.075	155.828	16,25	3.309	2.986	323	10,82
Derechos y participaciones sobre títulos valores	4.803.411	3.399.842	1.403.569	41,28	4.155.896	3.035.296	1.120.600	36,92	647.515	364.546	282.969	77,62
OBLIGACIONES CON EL BANCO CENTRAL DE VENEZUELA	3.712	5.796	(2.084)	(35,96)	3.712	5.796	(2.084)	(35,96)	-	-	-	-
CAPTACIONES Y OBLIGACIONES CON EL BANCO NACIONAL DE AHORRO Y PRÉSTAMO	330.223	270.487	59.736	22,08	329.212	266.269	62.943	23,64	1.011	4.218	(3.207)	(76,03)
OTROS FINANCIAMIENTOS OBTENIDOS	6.733.659	4.957.582	1.776.077	35,83	6.582.194	4.797.059	1.785.135	37,21	151.465	160.523	(9.058)	(5,64)
Obligaciones con instituciones financieras del país hasta un año	5.426.165	4.058.133	1.368.033	33,71	5.298.991	3.909.900	1.389.091	35,53	127.175	148.233	(21.058)	(14,21)
Obligaciones con instituciones financieras del país a más de un año	6.524	6.473	51	0,79	6.524	6.473	51	0,79	-	-	-	-
Obligaciones con instituciones financieras del exterior hasta un año	920.816	572.663	348.153	60,80	920.816	572.663	348.153	60,80	-	-	-	-
Obligaciones con instituciones financieras del exterior a más de un año	12.304	12.404	(100)	(0,81)	12.304	12.404	(100)	(0,81)	-	-	-	-
Obligaciones por otros financiamientos hasta un año	266.965	205.961	61.004	29,62	266.965	205.961	61.004	29,62	-	-	-	-
Obligaciones por otros financiamientos a más de un año	100.884	101.948	(1.064)	(1,04)	76.594	89.658	(13.064)	(14,57)	24.290	12.290	12.000	97,64
OTRAS OBLIGACIONES POR INTERMEDIACIÓN FINANCIERA	795.692	1.043.619	(247.927)	(23,76)	795.277	1.043.329	(248.052)	(23,78)	415	290	125	43,10
INTERESES Y COMISIONES POR PAGAR	335.847	340.331	(4.484)	(1,32)	308.510	314.032	(5.522)	(1,76)	27.337	26.299	1.038	3,95
Gastos por pagar por captaciones del público	291.374	309.344	(17.970)	(5,81)	264.707	284.026	(19.319)	(6,80)	26.667	25.318	1.349	5,33
Gastos por pagar por obligaciones con el BCV	-	19	(19)	(100,00)	-	19	(19)	(100,00)	-	-	-	-
Gastos por pagar por captaciones y obligaciones con el BANAF	1.445	1.106	339	30,65	1.445	1.106	339	30,65	-	-	-	-
Gastos por pagar por otros financiamientos obtenidos	41.331	27.724	13.607	49,08	40.661	26.743	13.918	52,04	670	981	(311)	(31,70)
Gastos por pagar por otras obligaciones por intermediación financiera	995	1.567	(572)	(36,50)	995	1.567	(572)	(36,50)	-	-	-	-
Gastos por pagar por obligaciones convertibles en capital	702	571	131	22,94	702	571	131	22,94	-	-	-	-
Gastos por pagar por obligaciones subordinadas	-	-	-	-	-	-	-	-	-	-	-	-
ACUMULACIONES Y OTROS PASIVOS	6.690.070	4.698.680	1.991.390	42,38	6.611.220	4.634.830	1.976.390	42,64	78.850	63.850	15.000	23,49
OBLIGACIONES SUBORDINADAS	62.181	47.181	15.000	31,79	62.181	47.181	15.000	31,79	-	-	-	-
OBLIGACIONES CONVERTIBLES EN CAPITAL	-	-	-	-	-	-	-	-	-	-	-	-
TOTAL DEL PASIVO	151.043.124	138.428.876	12.614.248	9,11	147.336.027	134.950.608	12.385.419	9,18	3.707.097	3.478.268	228.829	6,58
GESTIÓN OPERATIVA	939.501	-	-	-	913.564	-	-	-	25.937	-	-	-
P A T R I M O N I O												
CAPITAL SOCIAL	3.494.943	2.785.731	709.212	25,46	3.404.709	2.693.997	710.712	26,38	90.234	91.734	(1.500)	(1,64)
Capital Pagado	3.494.943	2.785.731	709.212	25,46	3.404.709	2.693.997	710.712	26,38	90.234	91.734	(1.500)	(1,64)
APORTES PATRIMONIALES NO CAPITALIZADOS	1.624.762	1.550.670	74.092	4,78	1.584.757	1.514.438	70.319	4,64	40.005	36.232	3.773	10,41
RESERVAS DE CAPITAL	1.679.423	1.674.046	5.377	0,32	1.647.219	1.640.751	6.468	0,39	32.204	33.295	(1.091)	(3,28)
AJUSTES AL PATRIMONIO	45.107	45.119	(12)	(0,03)	44.946	44.958	(12)	(0,03)	161	161	-	-
RESULTADOS ACUMULADOS	5.934.853	6.737.491	(802.638)	(11,91)	5.739.270	6.657.200	(917.930)	(13,79)	195.583	80.291	115.292	143,59
GANANCIA O PÉRDIDA NO REALIZADA EN INVERSIONES EN TÍTULOS VALORES DISPONIBLES PARA LA VENTA	50.390	165.045	(114.655)	(69,47)	47.468	160.800	(113.332)	(70,48)	2.922	4.245	(1.323)	(31,17)
(ACCIONES EN TESORERÍA)	(36.078)	(36.078)	-	-	(35.912)	(35.912)	-	-	(166)	(166)	-	-
TOTAL DE PATRIMONIO	12.793.400	12.922.024	(128.624)	(1,00)	12.432.457	12.676.232	(243.775)	(1,92)	360.943	245.792	115.151	46,85
TOTAL DEL PASIVO Y PATRIMONIO 1_/_	164.776.025	151.350.900	13.425.125	8,87	160.682.048	147.626.840	13.055.208	8,84	4.093.977	3.724.060	369.917	9,93
CUENTAS CONTINGENTES DEUDORAS	13.389.752	13.313.097	76.655	0,58	13.352.260	13.260.823	91.437	0,69	37.492	52.274	(14.782)	(28,28)
ACTIVOS DE LOS FIDEICOMISOS	66.905.345	70.982.640	(4.077.295)	(5,74)	61.740.218	66.085.439	(4.345.221)	(6,58)	5.165.127	4.897.201	267.926	5,47
OTROS ENCARGOS DE CONFIANZA	524.536	496.506	28.030	5,65	524.536	496.506	28.030	5,65	-	-	-	-
CUENTAS DEUDORAS POR OTROS ENCARGOS DE CONFIANZA (Fondo Mutual Habitacional)	5.202.208	4.691.623	510.585	10,88	4.879.214	4.389.757	489.457	11,15	322.994	301.866	21.128	7,00
OTRAS CUENTAS DEUDORAS DEL FONDO MUTUAL HABITACIONAL	39.549	38.823	726	1,87	38.011	37.245	766	2,06	1.538	1.578	(40)	(2,53)
OTRAS CUENTAS DE ORDEN DEUDORAS	214.792.856	210.752.023	4.040.833	1,92	206.901.456	203.009.567	3.891.889	1,92	7.891.400	7.742.456	148.944	1,92
OTRAS CUENTAS DE REGISTRO DEUDORAS	301.712	298.835	2.877	0,96	274.216	298.649	(24.433)	(8,18)	27.496	186	27.310	14.682,80
INVERSIONES CEDIDAS	29.015.192	33.733.130	(4.717.938)	(13,99)	25.748.611	30.212.569	(4.463.958)	(14,78)	3.266.581	3.520.561	(253.980)	(7,21)
CARTERA AGRÍCOLA DEL MES	969.574	1.043.424	(73.850)	(7,08)	969.574	1.043.424	(73.850)	(7,08)	-	-	-	-
CARTERA AGRÍCOLA ACUMULADA	7.514.209	7.041.344	472.865	6,72	7.514.209	7.041.344	472.865	6,72	-	-	-	-
CAPTACIONES DE ENTIDADES OFICIALES	22.787.114	21.295.456	1.491.658	7,00	21.986.786	20.444.114	1.542.672	7,55	800.328	851.342	(51.014)	(5,99)
MICROCREDITOS	3.018.011	2.703.234	314.777	11,64	2.995.756	2.682.894	312.862	11,66	22.255	20.340	1.915	9,41
CRÉDITOS AL SECTOR TURISMO SEGÚN LA LEGISLACIÓN VIGENTE	847.848	774.079	73.769	9,53	847.848	774.079	73.769	9,53	-	-	-	-
CRÉDITOS HIPOTECARIOS SEGÚN LA LEY ESPECIAL DE PROTECCIÓN AL D.H.V.	4.403.333	3.795.641	607.692	16,01	4.368.532	3.776.501	592.031	15,68	34.801	19.140	15.661	81,82

FUENTE: BALANCE GENERAL DE PUBLICACIÓN
GERENCIA GENERAL TÉCNICA - GERENCIA DE ESTADÍSTICAS Y PUBLICACIONES
1_/_ INCLUYE LA GESTIÓN OPERATIVA

CUADRO N° 1 - 6
SISTEMA BANCARIO
CAPTACIONES DEL PÚBLICO, SEGÚN SUBSISTEMA, ESTRATO E INSTITUTO
31-03-07
(Millones de Bolívars)

SUBSISTEMA / ESTRATO / INSTITUTO	CAPTACIONES DEL PÚBLICO
BANCA UNIVERSAL Y BANCA COMERCIAL	132.643.721
BANCA DE CAPITAL PRIVADO	116.296.474
ESTRATO GRANDE	63.322.369
BANESCO BANCO UNIVERSAL, C.A.	17.146.127
BANCO MERCANTIL, C.A. BANCO UNIVERSAL	16.215.895
BANCO DE VENEZUELA, S.A. BANCO UNIVERSAL	16.209.420
BANCO PROVINCIAL, S.A. BANCO UNIVERSAL	13.750.927
ESTRATO MEDIANO	46.115.705
BANCO OCCIDENTAL DE DESCUENTO, BANCO UNIVERSAL, C.A.	7.126.517
BANCO DEL CARIBE, C.A. BANCO UNIVERSAL	3.969.959
BANCO EXTERIOR, C.A. BANCO UNIVERSAL	3.947.808
BFC FONDO COMÚN, C.A. BANCO UNIVERSAL	3.365.192
BANCO FEDERAL, C.A.	3.348.449
BANCO NACIONAL DE CRÉDITO, C.A. BANCO UNIVERSAL	3.068.477
BANCORO, C.A.	2.841.820
BANCO CARONÍ, C.A., BANCO UNIVERSAL	2.568.084
CORP BANCA, C.A. BANCO UNIVERSAL	2.545.727
CITIBANK, N.A. BANCO UNIVERSAL	2.359.271
VENEZOLANO DE CRÉDITO, S.A. BANCO UNIVERSAL	2.251.870
BANCO CANARIAS DE VENEZUELA, BANCO UNIVERSAL, C.A.	2.236.487
bOLÍVAR BANCO, C.A.	1.789.177
C.A. CENTRAL, BANCO UNIVERSAL	1.777.453
BANCO GUAYANA, C.A.	1.487.537
BANCO CONFEDERADO, S.A.	1.431.877
ESTRATO PEQUEÑO	6.858.400
BANCO SOFITASA, BANCO UNIVERSAL, C.A.	1.151.166
BANPRO BANCO UNIVERSAL, C.A.	1.090.865
DEL SUR BANCO UNIVERSAL, C.A.	1.042.181
BANCO PLAZA, C.A.	1.034.447
STANFORD BANK, S.A. BANCO COMERCIAL	501.219
ABN AMRO BANK, N.V. (SUCURSAL VENEZUELA)	375.775
TOTALBANK, C.A., BANCO UNIVERSAL	354.010
BANVALOR BANCO COMERCIAL, C.A.	335.549
INVERUNIÓN BANCO COMERCIAL, C.A.	284.531
BANNORTE (BANORTE) BANCO COMERCIAL, C.A.	266.978
100% BANCO, BANCO COMERCIAL, C.A.	183.027
HELM BANK DE VENEZUELA, S.A. BANCO REGIONAL COMERCIAL	130.085
BANCO ACTIVO, C.A. BANCO COMERCIAL 1_/	108.567
BANCO DE EXPORTACIÓN Y COMERCIO, C.A.	-
BANCA DEL ESTADO	16.224.516
BANCO INDUSTRIAL DE VENEZUELA, C.A.	8.640.526
BANFOANDES BANCO UNIVERSAL, COMPAÑÍA ANÓNIMA (BANFOANDES,C.A.)	6.086.502
BANCO DEL TESORO, C.A. BANCO UNIVERSAL	1.487.684
BANCO AGRÍCOLA DE VENEZUELA, C.A. BANCO UNIVERSAL	9.804
BANCA DE DESARROLLO	122.731
BANCO DE LA GENTE EMPRENDEDORA (BANGENTE), C.A.	52.626
BANCO DE DESARROLLO DEL MICROEMPRESARIO, C.A.	42.603
MI BANCO, BANCO DE DESARROLLO, C.A.	10.813
BANCO DEL SOL BANCO DE DESARROLLO, C.A.	8.809
BANCRECER, S.A. BANCO DE DESARROLLO	7.880
RESTO DEL SISTEMA BANCARIO	3.448.019
BANCA DE INVERSIÓN	37.120
BANINVEST BANCO DE INVERSIÓN, C.A.	23.640
SOFOCCIDENTE BANCO DE INVERSIÓN, C.A.	13.480
FEDERAL BANCO DE INVERSIÓN, C.A.	-
BANCO DE INVERSIÓN INDUSTRIAL DE VENEZUELA, C.A. (FIVCA)	-
BANCA HIPOTECARIA	51
BANCO HIPOTECARIO DE INVERSIÓN TURÍSTICA DE VENEZUELA, C.A. (INVERBANCO)	51
EMPRESAS DE ARRENDAMIENTO FINANCIERO	-
ARRENDADORA FINANCIERA EMPRESARIAL, C.A. ANFICO	-
ENTIDADES DE AHORRO Y PRÉSTAMO	2.763.333
MI CASA, ENTIDAD DE AHORRO Y PRÉSTAMO, C.A.	1.835.272
CASA PROPIA, ENTIDAD DE AHORRO Y PRÉSTAMO, C.A.	738.031
BANPLUS ENTIDAD DE AHORRO Y PRÉSTAMO, C.A.	190.030
FONDOS DEL MERCADO MONETARIO	647.515
FEDERAL FONDO DEL MERCADO MONETARIO, C.A.	647.496
PARTICIPACIONES VENCRED, S.A.	19

FUENTE: BALANCE GENERAL DE PUBLICACIÓN
GERENCIA GENERAL TÉCNICA - GERENCIA DE ESTADÍSTICAS Y PUBLICACIONES
1_/ Antes BANCO HIPOTECARIO ACTIVO, C.A.

CUADRO N° I - 7
SISTEMA BANCARIO
BALANCE GENERAL Y ESTADO DE RESULTADOS DE PUBLICACIÓN E INDICADORES FINANCIEROS DE LA BANCA UNIVERSAL Y COMERCIAL DE CAPITAL PRIVADO POR ESTRATO,
BANCA DE CAPITAL DEL ESTADO, BANCA DE DESARROLLO
Y RESTO DEL SISTEMA BANCARIO
31-03-07
(Millones de Bolívares)

R U B R O	T O T A L S I S T E M A B A N C A R I O	TOTAL BANCA UNIVERSAL Y COMERCIAL	BANCA DE CAPITAL PRIVADO E S T R A T O			BANCA	BANCA
			GRANDE	MEDIANO	PEQUEÑO	DE CAPITAL	DE
						DEL ESTADO	DESARROLLO
BALANCE GENERAL DE PUBLICACIÓN (Millones de Bolívares)							
ACTIVO							
DISPONIBILIDADES	38.828.470	37.851.769	17.746.230	13.396.907	2.135.989	4.529.838	42.805
INVERSIONES EN TÍTULOS VALORES	47.435.401	46.133.968	16.866.086	14.160.643	2.884.034	12.049.764	173.441
CARTERA DE CRÉDITOS	69.020.476	67.426.567	35.217.412	26.254.015	3.570.844	2.253.257	131.039
INTERESES Y COMISIONES POR COBRAR	1.405.316	1.371.615	526.786	627.264	57.580	156.081	3.904
INVERSIONES EN EMPRESAS FILIALES, AFILIADAS Y SUCURSALES	2.274.739	2.251.741	1.071.596	389.019	76.777	714.349	
BIENES REALIZABLES	32.540	21.255	2.377	14.243	1.381	3.239	15
BIENES DE USO	2.506.766	2.453.505	1.033.165	923.925	133.656	354.479	8.280
OTROS ACTIVOS	3.272.317	3.171.628	1.163.880	902.078	702.048	379.842	23.780
TOTAL DEL ACTIVO	164.776.025	160.682.048	73.627.532	56.668.094	9.562.309	20.440.849	383.264
PASIVO							
CAPTACIONES DEL PÚBLICO	136.091.740	132.643.721	63.322.369	46.115.705	6.858.400	16.224.516	122.731
OBLIGACIONES CON EL BCV	3.712	3.712		3.712			
CAPTACIONES Y OBLIGACIONES CON EL BANAP	330.223	329.212	47.757	205.823	13.553	61.341	738
OTROS FINANCIAMIENTOS OBTENIDOS	6.733.659	6.582.194	718.534	4.213.783	1.216.725	247.486	185.666
OTRAS OBLIGACIONES POR INTERMEDIACIÓN FINANCIERA	795.692	795.277	543.885	219.819	6.124	25.449	
INTERESES Y COMISIONES POR PAGAR	335.847	308.510	107.458	154.459	18.000	26.893	1.700
ACUMULACIONES Y OTROS PASIVOS	6.690.070	6.611.220	2.738.808	1.084.982	271.045	2.500.895	15.490
OBLIGACIONES SUBORDINADAS	62.181	62.181	15.000	-	47.181	-	-
OBLIGACIONES CONVERTIBLES EN CAPITAL	-	-	-	-	-	-	-
TOTAL DEL PASIVO	151.043.124	147.336.027	67.493.811	51.998.283	8.431.028	19.086.580	326.325
GESTIÓN OPERATIVA	939.501	913.564	555.969	295.679	34.091	26.544	1.281
TOTAL DE PATRIMONIO	12.793.400	12.432.457	5.577.752	4.374.132	1.097.190	1.327.725	55.658
TOTAL DEL PASIVO + PATRIMONIO + GESTIÓN OPERATIVA	164.776.025	160.682.048	73.627.532	56.668.094	9.562.309	20.440.849	383.264
CUENTAS DE ORDEN							
CUENTAS CONTINGENTES DEUDORAS	13.389.752	13.352.260	5.488.296	6.723.225	683.937	456.802	-
ACTIVOS DE LOS FIDEICOMISOS	66.905.345	61.740.218	19.707.032	8.350.754	765.707	32.916.725	-
OTROS ENCARGOS DE CONFIANZA	524.536	524.536	128.360	232.821	163.341	-	14
CUENTAS DEUDORAS POR OTROS ENCARGOS DE CONFIANZA (Fondo Mutual Habitacional)	5.202.208	4.879.214	2.824.269	1.088.494	628.390	338.061	-
OTRAS CUENTAS DEUDORAS DEL FONDO MUTUAL HABITACIONAL	39.549	38.011	18.116	7.879	10.511	1.505	-
OTRAS CUENTAS DE ORDEN DEUDORAS	214.792.856	206.901.456	102.698.338	68.363.490	10.380.627	25.249.192	209.809
OTRAS CUENTAS DE REGISTRO DEUDORAS	301.712	274.216	111.614	149.103	1.084	12.415	-
ESTADO DE RESULTADOS DE PUBLICACIÓN (Millones de Bolívares)							
INGRESOS FINANCIEROS	3.923.277	3.802.212	1.833.396	1.466.849	221.902	267.787	12.278
GASTOS FINANCIEROS	1.359.239	1.310.439	537.018	557.114	96.904	114.772	4.631
MARGEN FINANCIERO BRUTO	2.564.038	2.491.773	1.296.378	909.735	124.998	153.015	7.647
Ingresos por recuperaciones de activos financieros	43.649	42.943	22.999	7.441	4.576	7.839	88
Gastos por incobrabilidad y desvalorización de activos financieros	206.817	200.945	101.571	60.892	15.474	22.040	968
MARGEN FINANCIERO NETO	2.400.870	2.333.771	1.217.806	856.284	114.100	138.814	6.767
Otros ingresos operativos (1)	1.060.286	1.046.698	555.759	319.650	55.373	108.306	7.610
Otros gastos operativos (2)	246.763	242.687	93.388	121.105	9.851	17.535	808
MARGEN DE INTERMEDIACIÓN FINANCIERA	3.214.393	3.137.782	1.680.177	1.054.829	159.622	229.585	13.569
GASTOS DE TRANSFORMACIÓN	2.059.131	2.007.458	982.384	700.571	122.427	189.925	12.151
Gastos de personal	911.483	888.934	427.451	282.485	53.808	117.767	7.423
Gastos generales y administrativos (3)	949.784	925.210	454.574	350.069	58.917	57.141	4.509
Aportes al Fondo de Garantía de Depósitos y Protección Bancaria	152.474	148.801	77.892	51.844	7.439	11.488	138
Aportes a la Superintendencia de Bancos y Otras Instituciones Financieras	45.390	44.513	22.467	16.173	2.263	3.529	81
MARGEN OPERATIVO BRUTO	1.155.262	1.130.324	697.793	354.258	37.195	39.660	1.418
Ingresos por bienes realizables	28.176	27.835	22.491	2.494	1.628	1.222	-
Ingresos por programas especiales	29	29	-	-	-	29	-
Ingresos operativos varios	36.568	36.405	11.601	19.336	4.187	1.136	145
Gastos por bienes realizables	6.568	5.681	2.747	1.607	1.082	238	7
Gastos por depreciación, amortización y desvalorización de bienes diversos	396	389	-	365	10	14	-
Gastos operativos varios	120.578	119.807	70.584	40.894	2.689	5.524	116
MARGEN OPERATIVO NETO	1.092.493	1.068.716	658.554	333.222	39.229	36.271	1.440
Ingresos extraordinarios	4.450	2.115	543	416	331	825	-
Gastos Extraordinarios	31.710	31.535	19.703	5.605	483	5.743	1
RESULTADO BRUTO ANTES DE IMPUESTOS	1.065.233	1.039.296	639.394	328.033	39.077	31.353	1.439
Impuesto sobre la renta	125.732	125.732	83.425	32.354	4.986	4.809	158
RESULTADO NETO	939.501	913.564	555.969	295.679	34.091	26.544	1.281
INDICADORES FINANCIEROS (Porcentajes)							
EVALUACIÓN DEL PATRIMONIO							
[Patrimonio + Gestión Operativa] / Activo Total	9,41	9,38	9,08	9,20	13,81	8,83	22,26
[Patrimonio + Gestión Operativa] / [Activo Total + Inversiones Cedidas]	7,95	8,03	7,63	7,68	12,31	8,61	22,26
Otros Activos / [Patrimonio + Gestión Operativa]	23,72	23,65	18,93	19,32	59,57	28,05	41,76
Activo Improductivo / [Patrimonio + Gestión Operativa]	336,69	337,85	331,71	336,92	257,55	448,00	119,89
CALIDAD DE ACTIVOS							
Provisión para Cartera de Créditos / Cartera de Créditos Bruta	2,24	2,23	2,15	2,08	2,37	4,93	3,21
Provisión para Cartera de Créditos / Cartera Inmovilizada Bruta	210,51	214,17	316,65	171,02	169,01	123,61	175,30
Cartera Inmovilizada Bruta / Cartera de Créditos Bruta	1,06	1,04	0,68	1,21	1,40	3,99	1,83
Activo Improductivo / Activo Total	28,19	28,19	27,70	27,76	31,74	29,68	17,81
GESTIÓN ADMINISTRATIVA (4)							
Activo Productivo / Pasivo con Costo	130,59	131,09	120,70	130,57	108,44	229,65	111,13
Brecha Estructural / Activo Total (5)	16,82	17,03	12,40	16,91	5,31	39,70	8,23
Gastos de Personal / Captaciones del Público Promedio	2,80	2,80	2,78	2,57	3,33	3,14	25,04
Gastos Operativos / Captaciones del Público Promedio	2,92	2,92	2,96	3,19	3,64	1,53	15,21
[Gtos. de Personal + Gtos. Operativos] / Activo Productivo Promedio	6,62	6,62	6,88	6,46	7,30	5,50	14,67
Otros Ingresos Operativos / Activo Promedio	2,87	2,91	3,31	2,54	2,75	2,42	8,25
[Gtos. de Personal + Gtos. Operativos] / Ingresos Financieros	47,44	47,71	48,11	43,12	50,80	65,32	97,18
RENTABILIDAD (4)							
Ingreso por Cartera de Créditos / Cartera de Créditos Promedio	16,63	16,55	16,28	16,78	19,16	13,33	27,08
Ingreso por Inversiones en Títulos Valores / Inversiones en Títulos Valores Promedio	9,28	9,18	10,21	9,58	7,97	7,32	7,59
Gastos Financieros / Captaciones Promedio con Costos	7,08	6,99	5,27	9,35	8,70	7,91	19,59
Margen Financiero Bruto / Activo Promedio	6,55	6,53	7,28	6,75	5,61	3,35	8,14
Ingresos Extraordinarios / Activo Promedio	-	-	-	-	-	-	-
Resultado Neto / Activo Promedio	2,40	2,39	3,12	2,20	1,53	0,58	1,36
Resultado Neto / Patrimonio Promedio	29,14	29,01	39,02	26,97	12,41	7,82	9,20
LIQUIDEZ							
Disponibilidades / Captaciones del Público	28,53	28,54	28,03	29,05	31,14	27,92	34,88
[Disponibilidades + Inv.Tit.Val.para Negociar y Disp.para la Venta] / Captaciones del Público	39,03	39,02	35,26	37,91	41,16	55,17	143,94
Cartera de Créditos Neta / Captaciones del Público	50,72	50,83	55,62	56,93	52,07	13,89	106,77
Cartera de Créditos Neta / [Captaciones del Público + Inversiones Cedidas]	41,80	42,57	45,73	46,13	46,95	13,46	106,77
[Capt. Oficiales + Inv. Cedidas Oficiales] / [Captaciones del Público + Inversiones Cedidas]	16,98	17,00	10,55	16,47	17,34	48,26	19,74
Activos a Corto Plazo / Pasivos a Corto Plazo	30,04	29,85	27,43	33,34	31,90	28,07	168,32

FUENTE: BALANCE GENERAL DE PUBLICACIÓN

GERENCIA GENERAL TÉCNICA - GERENCIA DE ESTADÍSTICAS Y PUBLICACIONES

(1) Otros ingresos operativos excepto (Ingresos por bienes realizables, Ingresos por programas especiales de financiamiento e Ingresos operativos varios)

(2) Otros gastos operativos excepto (Gastos por bienes realizables, Gastos por depreciación, amortización y desvalorización de bienes diversos y Gastos operativos varios)

(3) Gastos generales y administrativos excepto (Gastos de personal, Aportes a FOGADE y Aportes a SUDEBAN)

(4) Anualizados, calculados en base a Saldos Promedios

(5) No es anualizado.

CUADRO N° I - 8
SISTEMA BANCARIO
BALANCE GENERAL DE PUBLICACIÓN "ACTIVO" Y DISTRIBUCIÓN PORCENTUAL DE LA BANCA DE CAPITAL NACIONAL Y EXTRANJERO CON RESPECTO AL TOTAL BANCA UNIVERSAL Y COMERCIAL
Y DE CADA SUBSISTEMA CON RESPECTO AL TOTAL SISTEMA BANCARIO, SEGÚN CUENTA
31-03-07
(Millones de Bolívares)

C U E N T A	A C T I V O									D I S T R I B U C I Ó N P O R C E N T U A L							
	TOTAL SISTEMA BANCARIO	BANCA UNIVERSAL Y COMERCIAL	Banca de Capital Nacional	Banca de Capital Extranjero	BANCA DE INVERSIÓN	BANCA HIPOTECARIA	EMPRESAS DE ARREND. FINANCIERO	ENTIDADES DE AHORRO Y PRÉSTAMO	FONDOS DEL MERCADO MONETARIO	BCN x 100 Buyc	BEXT x 100 Buyc	Buyc x 100 SB	BI x 100 SB	BH x 100 SB	EAF x 100 SB	EAP x 100 SB	FMF x 100 SB
A C T I V O																	
DISPONIBILIDADES	38.828.470	37.851.769	26.412.843	11.438.926	13.993	79	9.852	681.442	271.335	69,78	30,22	97,48	0,04	0,00	0,03	1,76	0,70
Efectivo	2.176.911	2.131.460	1.604.896	526.564	20	-	2	45.429	-	75,30	24,70	97,91	0,00	-	0,00	2,09	-
Banco Central de Venezuela	30.647.011	29.811.782	20.703.552	9.108.230	8.054	23	527	556.405	270.220	69,45	30,55	97,27	0,03	0,00	0,00	1,82	0,86
Bancos y otras instituciones financieras del país	220.377	185.804	64.378	121.426	5.741	56	9.323	18.696	757	34,65	65,35	84,31	2,61	0,03	4,23	8,48	0,34
Bancos y corresponsales del exterior	776.045	767.822	583.665	184.157	89	-	-	7.776	358	76,02	23,98	98,94	0,01	-	-	1,00	0,05
Oficina matriz y sucursales	18.858	18.858	-	18.858	-	-	-	-	-	-	100,00	100,00	-	-	-	-	-
Efectos de cobro inmediato	4.993.329	4.940.104	3.460.050	1.480.054	89	-	-	53.136	-	70,04	29,96	98,93	0,00	-	-	1,06	-
(Provisión para disponibilidades)	(4.061)	(4.061)	(3.698)	(363)	-	-	-	-	-	91,06	8,94	100,00	-	-	-	-	-
INVERSIONES EN TÍTULOS VALORES	47.435.401	46.133.968	34.526.150	11.607.818	46.588	1.642	7.686	813.723	431.794	74,84	25,16	97,26	0,10	0,00	0,02	1,72	0,91
Colocaciones en el Banco Central de Venezuela y operaciones interbancarias	22.102.116	21.627.814	14.985.230	6.642.584	29.155	-	7.685	363.905	73.557	69,29	30,71	97,85	0,13	-	0,03	1,65	0,33
Inversiones en títulos valores para negociar	1.268.143	1.151.172	767.695	383.477	-	-	-	13.851	103.120	66,69	33,31	90,78	-	-	-	1,09	8,13
Inversiones en títulos valores disponibles para la venta	13.016.299	12.754.762	10.924.598	1.830.164	4.743	1.642	1	16.797	238.354	85,65	14,35	97,99	0,04	0,01	0,00	0,13	1,83
Inversiones en títulos valores mantenidos hasta su vencimiento	6.478.767	6.058.741	4.930.391	1.128.350	1.320	-	-	401.943	16.763	81,38	18,62	93,52	0,02	-	-	6,20	0,26
Inversiones de disponibilidad restringida	3.905.546	3.893.499	2.249.860	1.643.639	11.056	-	-	991	-	42,21	57,79	99,69	0,28	-	-	0,03	-
Inversiones en otros títulos valores	712.417	695.867	673.272	22.595	314	-	-	16.236	-	96,75	3,25	97,68	0,04	-	-	2,28	-
(Provisión para inversiones en títulos valores)	(47.887)	(47.887)	(4.896)	(42.991)	-	-	-	-	-	10,22	89,78	100,00	-	-	-	-	-
CARTERA DE CRÉDITOS	69.020.476	67.426.567	43.121.404	24.305.163	52.851	18.029	11.809	1.510.691	529	63,95	36,05	97,69	0,08	0,03	0,02	2,19	0,00
Créditos vigentes	69.648.523	68.046.637	43.440.543	24.606.094	53.979	18.217	12.199	1.516.956	535	63,84	36,16	97,70	0,08	0,03	0,02	2,18	0,00
Créditos reestructurados	201.776	200.000	180.997	19.003	353	32	-	1.391	-	90,50	9,50	99,12	0,17	0,02	-	0,69	-
Créditos vencidos	698.250	671.784	504.708	167.076	3.628	458	234	22.146	-	75,13	24,87	96,21	0,52	0,07	0,03	3,17	-
Créditos en litigio	52.640	46.478	37.390	9.088	206	332	1.384	4.240	-	80,45	19,55	88,29	0,39	0,63	2,63	8,05	-
(Provisión para cartera de créditos)	(1.580.713)	(1.538.332)	(1.042.234)	(496.098)	(5.315)	(1.010)	(2.008)	(34.042)	(6)	67,75	32,25	97,32	0,34	0,06	0,13	2,15	0,00
INTERESES Y COMISIONES POR COBRAR	1.405.316	1.371.615	1.004.235	367.380	2.861	469	112	23.780	6.479	73,22	26,78	97,60	0,20	0,03	0,01	1,69	0,46
Rendimientos por cobrar por disponibilidades	129	129	-	-	-	-	-	-	-	100,00	-	100,00	-	-	-	-	-
Rendimientos por cobrar por inversiones en títulos valores	548.498	534.581	428.493	106.088	326	-	40	7.072	6.479	80,15	19,85	97,46	0,06	-	0,01	1,29	1,18
Rendimientos por cobrar por cartera de créditos	905.515	880.797	589.666	291.131	2.698	533	305	21.182	-	66,95	33,05	97,27	0,30	0,06	0,03	2,34	-
Comisiones por cobrar	79.848	79.523	62.371	17.152	1	15	-	309	-	78,43	21,57	99,59	0,00	0,02	-	0,39	-
Rendimientos y comisiones por cobrar por otras cuentas por cobrar	123	123	-	123	-	-	-	-	-	-	100,00	100,00	-	-	-	-	-
(Provisión para rendimientos por cobrar y otros)	(128.797)	(123.538)	(76.424)	(47.114)	(164)	(79)	(233)	(4.783)	-	61,86	38,14	95,92	0,13	0,06	0,18	3,71	-
INVERSIONES EN EMPRESAS FILIALES, AFILIADAS Y SUCURSALES	2.274.739	2.251.741	1.568.050	683.691	22.740	-	-	258	-	69,64	30,36	98,99	1,00	-	-	0,01	-
Inversiones en empresas filiales y afiliadas	891.741	868.743	705.873	162.870	22.740	-	-	258	-	81,25	18,75	97,42	2,55	-	-	0,03	-
Inversiones en sucursales	1.385.111	1.385.111	864.249	520.862	-	-	-	-	-	62,40	37,60	100,00	-	-	-	-	-
(Provisión para inversiones en empresas filiales, afiliadas y sucursales)	(2.113)	(2.113)	(2.072)	(41)	-	-	-	-	-	98,06	1,94	100,00	-	-	-	-	-
BIENES REALIZABLES	32.540	21.255	19.731	1.524	173	-	2.776	8.336	-	92,83	7,17	65,32	0,53	-	8,53	25,62	-
BIENES DE USO	2.506.766	2.453.505	2.011.877	441.628	12.786	-	395	40.080	-	82,00	18,00	97,88	0,51	-	0,02	1,60	-
OTROS ACTIVOS	3.272.317	3.171.628	2.512.721	658.907	4.022	369	2.325	93.693	280	79,22	20,78	96,92	0,12	0,01	0,07	2,86	0,01
TOTAL DEL ACTIVO	164.776.025	160.682.048	111.177.011	49.505.037	156.014	20.588	34.955	3.172.003	710.417	69,19	30,81	97,52	0,09	0,01	0,02	1,93	0,43
d i c i e m b r e - 0 6	151.350.900	147.626.840	100.421.938	47.204.902	160.223	157.643	22.570	2.958.869	424.755	68,02	31,98	97,54	0,11	0,10	0,01	1,95	0,28
VARIACIÓN																	
ABSOLUTA	13.425.125	13.055.208	10.755.073	2.300.135	(4.209)	(137.055)	12.385	213.134	285.662	1,17	(1,17)	(0,02)	(0,01)	(0,09)	0,01	(0,03)	0,15
RELATIVA	8,87	8,84	10,71	4,87	(2,63)	(86,94)	54,87	7,20	67,25	1,71	(3,65)	(0,02)	(10,56)	(88,00)	42,26	(1,53)	53,63

FUENTE: BALANCE GENERAL DE PUBLICACIÓN
GERENCIA GENERAL TÉCNICA - GERENCIA DE ESTADÍSTICAS Y PUBLICACIONES
BCN: BANCA DE CAPITAL NACIONAL
BEXT: BANCA DE CAPITAL EXTRANJERO
Buyc: BANCA UNIVERSAL Y COMERCIAL
BI: BANCA DE INVERSIÓN
BH: BANCA HIPOTECARIA
EAF: EMPRESAS DE ARRENDAMIENTO FINANCIERO
EAP: ENTIDADES DE AHORRO Y PRÉSTAMO
FMF: FONDOS DEL MERCADO MONETARIO
SB: SISTEMA BANCARIO

CUADRO N° I - 9
SISTEMA BANCARIO
BALANCE GENERAL DE PUBLICACIÓN "PASIVO Y PATRIMONIO" Y DISTRIBUCIÓN PORCENTUAL DE LA BANCA DE CAPITAL NACIONAL Y EXTRANJERO CON RESPECTO AL TOTAL BANCA UNIVERSAL Y COMERCIAL
Y DE CADA SUBSISTEMA CON RESPECTO AL TOTAL SISTEMA BANCARIO, SEGÚN CUENTA
31-03-07
(Millones de Bolívares)

C U E N T A	P A S I V O						D I S T R I B U C I Ó N P O R C E N T U A L										
	TOTAL SISTEMA BANCARIO	BANCA UNIVERSAL Y COMERCIAL	Banca de Capital Nacional	Banca de Capital Extranjero	BANCA DE INVERSIÓN	BANCA HIPOTECARIA	EMPRESAS DE ARREND. FINANCIERO	ENTIDADES DE AHORRO Y PRÉSTAMO	FONDOS DEL MERCADO MONETARIO	BCN 100 BUCB	BEXT 100 BUCB	BUYB 100 SB	BI 100 SB	BH 100 SB	EAF 100 SB	EAP 100 SB	FMM 100 SB
P A S I V O																	
CAPTACIONES DEL PÚBLICO	136.091.740	132.643.721	91.268.553	41.375.168	37.120	51	-	2.763.333	647.515	68.81	31.19	97.47	0,03	0,00	-	2,03	0,48
Depósitos en cuentas corrientes	73.142.696	71.660.979	46.935.721	24.725.258	-	-	-	1.481.717	-	65,50	34,50	97,97	-	-	-	2,03	-
Cuentas corrientes no remuneradas	40.195.013	39.237.447	27.296.207	11.941.240	-	-	-	957.566	-	69,57	30,43	97,62	-	-	-	2,38	-
Cuentas corrientes remuneradas	32.947.683	32.423.532	19.639.514	12.784.018	-	-	-	524.151	-	60,57	39,43	98,41	-	-	-	1,59	-
Otras obligaciones a la vista	12.965.916	12.922.330	9.405.434	3.516.896	706	27	-	42.853	-	72,78	27,22	99,66	0,01	0,00	-	0,33	-
Obligaciones por operaciones de mesa de dinero	40	-	-	-	40	-	-	-	-	-	-	-	100,00	-	-	-	-
Depósitos de ahorro	30.553.741	29.773.365	19.896.286	9.877.079	-	-	-	780.376	-	66,83	33,17	97,45	-	-	-	2,55	-
Depósitos a plazo	13.495.342	13.003.890	10.840.382	2.163.508	36.374	-	-	455.078	-	83,36	16,64	96,36	0,27	-	-	3,37	-
Títulos valores emitidos por la institución	12.382	12.358	12.279	79	-	24	-	-	-	99,36	0,64	-	-	0,19	-	-	-
Captaciones del público restringidas	1.118.212	1.114.903	627.027	487.876	-	-	-	3.309	-	56,24	43,76	99,70	-	-	-	0,30	-
Derechos y participaciones sobre títulos valores	4.803.411	4.155.896	3.551.424	604.472	-	-	-	-	647.515	85,46	14,54	86,52	-	-	-	-	13,48
OBLIGACIONES CON EL BANCO CENTRAL DE VENEZUELA	3.712	3.712	-	-	-	-	-	-	-	-	100,00	100,00	-	-	-	-	-
CAPTACIONES Y OBLIGACIONES CON EL BANCO NACIONAL DE AHORRO Y PRÉSTAMO	330.223	329.212	276.707	52.505	-	-	-	1.011	-	84,05	15,95	99,69	-	-	-	0,31	-
OTROS FINANCIAMIENTOS OBTENIDOS	6.733.659	6.582.194	5.270.211	1.311.983	63.078	6.046	24.290	58.051	-	80,07	19,93	97,75	0,94	0,09	0,36	0,86	-
Obligaciones con instituciones financieras del país hasta un año	5.426.166	5.298.991	4.451.233	847.758	63.078	6.046	-	58.051	-	84,00	16,00	97,66	1,16	0,11	-	1,07	-
Obligaciones con instituciones financieras del país a más de un año	6.524	6.524	6.524	-	-	-	-	-	-	100,00	-	100,00	-	-	-	-	-
Obligaciones con instituciones financieras del exterior hasta un año	920.816	920.816	589.876	330.940	-	-	-	-	-	64,06	35,94	100,00	-	-	-	-	-
Obligaciones con instituciones financieras del exterior a más de un año	12.304	12.304	12.304	-	-	-	-	-	-	100,00	-	100,00	-	-	-	-	-
Obligaciones por otros financiamientos hasta un año	266.965	266.965	140.156	126.809	-	-	-	-	-	52,50	47,50	100,00	-	-	-	-	-
Obligaciones por otros financiamientos a más de un año	100.884	76.594	70.118	6.476	-	-	24.290	-	-	91,55	8,45	75,92	-	-	24,08	-	-
OTRAS OBLIGACIONES POR INTERMEDIACIÓN FINANCIERA	795.692	795.277	362.205	433.072	124	-	-	291	-	45,54	54,46	99,95	0,02	-	-	0,04	-
INTERESES Y COMISIONES POR PAGAR	335.847	308.510	244.369	64.141	739	40	-	1.830	24.728	79,21	20,79	91,86	0,22	0,01	-	0,54	7,36
Gastos por pagar por captaciones del público	291.374	264.707	205.276	59.431	383	-	-	1.556	24.728	77,55	22,45	90,85	0,13	-	-	0,53	8,49
Gastos por pagar por obligaciones con el BCV	-	-	-	-	-	-	-	-	-	-	-	-	-	-	-	-	-
Gastos por pagar por captaciones y obligaciones con el BANAP	1.445	1.445	1.130	315	-	-	-	-	-	78,20	21,80	100,00	-	-	-	-	-
Gastos por pagar por otros financiamientos obtenidos	41.331	40.661	37.796	2.865	356	40	-	274	-	92,95	7,05	98,38	0,86	0,10	-	0,66	-
Gastos por pagar por otras obligaciones por intermediación financiera	995	995	167	828	-	-	-	-	-	16,78	83,22	100,00	-	-	-	-	-
Gastos por pagar por obligaciones convertibles en capital	-	-	-	-	-	-	-	-	-	-	-	-	-	-	-	-	-
Gastos por pagar por obligaciones subordinadas	702	702	-	702	-	-	-	-	-	-	100,00	100,00	-	-	-	-	-
ACUMULACIONES Y OTROS PASIVOS	6.690.070	6.611.220	4.671.678	1.939.542	6.823	258	1.388	69.093	1.288	70,66	29,34	98,82	0,10	0,00	0,02	1,03	0,02
OBLIGACIONES SUBORDINADAS	62.181	62.181	-	62.181	-	-	-	-	-	-	100,00	100,00	-	-	-	-	-
OBLIGACIONES CONVERTIBLES EN CAPITAL	-	-	-	-	-	-	-	-	-	-	-	-	-	-	-	-	-
TOTAL DEL PASIVO	151.043.124	147.336.027	102.093.723	45.242.304	107.884	6.395	25.678	2.893.609	673.531	69,29	30,71	97,55	0,07	0,00	0,02	1,92	0,45
GESTIÓN OPERATIVA	939.501	913.564	507.561	406.003	111	80	(481)	26.199	28	55,56	44,44	97,24	0,01	0,01	(0,05)	2,79	0,00
P A T R I M O N I O																	
CAPITAL SOCIAL	3.494.943	3.404.709	2.312.705	1.092.004	33.000	8.000	9.000	30.234	10.000	67,93	32,07	97,42	0,94	0,23	0,26	0,87	0,29
Capital Pagado	3.494.943	3.404.709	2.312.705	1.092.004	33.000	8.000	9.000	30.234	10.000	67,93	32,07	97,42	0,94	0,23	0,26	0,87	0,29
APORTES PATRIMONIALES NO CAPITALIZADOS	1.624.762	1.584.757	1.287.940	296.817	2.000	5.000	232	8.273	24.500	81,27	18,73	97,54	0,12	0,31	0,01	0,51	1,51
RESERVAS DE CAPITAL	1.679.423	1.647.219	1.193.496	453.723	4.224	312	138	27.092	438	72,46	27,54	98,08	0,25	0,02	0,01	1,61	0,03
AJUSTES AL PATRIMONIO	45.107	44.946	1.688	43.258	-	-	-	161	-	3,76	96,24	99,64	-	-	-	0,36	-
RESULTADOS ACUMULADOS	5.934.853	5.739.270	3.842.667	1.896.603	8.096	387	388	185.972	740	66,95	33,05	96,70	0,14	0,01	0,01	3,13	0,01
GANANCIA O PÉRDIDA NO REALIZADA EN INVERSIONES EN TÍTULOS VALORES DISPONIBLES PARA LA VENTA	50.390	47.468	(26.857)	74.325	699	414	-	629	1.180	(56,58)	156,58	94,20	1,39	0,82	-	1,25	2,34
(ACCIONES EN TESORERÍA)	(36.078)	(35.912)	(35.912)	-	-	-	-	(166)	-	100,00	-	99,54	-	-	-	0,46	-
TOTAL DE PATRIMONIO	12.793.400	12.432.457	8.575.727	3.856.730	48.019	14.113	9.758	252.195	36.858	68,98	31,02	97,18	0,38	0,11	0,08	1,97	0,29
TOTAL DEL PASIVO Y PATRIMONIO 1_/	164.776.025	160.682.048	111.177.011	49.505.037	156.014	20.588	34.955	3.172.003	710.417	69,19	30,81	97,52	0,09	0,01	0,02	1,93	0,43
CUENTAS CONTINGENTES DEUDORAS	13.389.752	13.352.260	8.692.711	4.659.549	4.954	-	-	32.538	-	65,10	34,90	99,72	0,04	-	-	0,24	-
ACTIVOS DE LOS FIDEICOMISOS	66.905.345	61.740.218	54.296.277	7.443.941	10.821	4.628.983	-	525.323	-	87,94	12,06	92,28	0,02	6,92	-	0,79	-
OTROS ENCARGOS DE CONFIANZA	524.536	524.536	295.659	228.877	-	-	-	-	-	56,37	43,63	100,00	-	-	-	-	-
CUENTAS DEUDORAS POR OTROS ENCARGOS DE CONFIANZA (Fondo Mutual Habitacional)	5.202.208	4.879.214	4.476.374	402.840	-	-	-	322.994	-	91,74	8,26	93,79	-	-	-	6,21	-
OTRAS CUENTAS DEUDORAS DEL FONDO MUTUAL HABITACIONAL	39.549	38.011	34.508	3.503	-	-	-	1.538	-	90,78	9,22	96,11	-	-	-	3,89	-
OTRAS CUENTAS DE ORDEN DEUDORAS	214.792.856	206.901.456	148.605.500	58.295.956	266.993	45.683	54.457	3.901.979	3.622.288	71,82	28,18	96,33	0,12	0,02	0,03	1,82	1,69
OTRAS CUENTAS DE REGISTRO DEUDORAS	301.712	274.216	274.216	-	186	-	-	27.310	-	100,00	-	90,89	0,06	-	-	9,05	-
INVERSIONES CEDIDAS	29.015.192	25.748.611	21.293.406	4.455.205	-	-	-	3.266.581	-	82,70	17,30	88,74	-	-	-	-	11,26
CARTERA AGRÍCOLA DEL MES	969.574	969.574	684.084	285.490	-	-	-	-	-	70,56	29,44	100,00	-	-	-	-	-
CARTERA AGRÍCOLA ACUMULADA	7.514.209	7.514.209	4.994.546	2.519.663	-	-	-	-	-	66,47	33,53	100,00	-	-	-	-	-
CAPTACIONES DE ENTIDADES OFICIALES	22.787.114	21.986.786	18.250.044	3.736.742	12.144	-	-	788.184	-	83,00	17,00	96,49	0,05	-	-	3,46	-
MICROCREDITOS	3.018.011	2.995.756	1.954.566	1.041.190	-	-	-	22.255	-	65,24	34,76	99,26	-	-	-	0,74	-
CREDITOS AL SECTOR TURISMO SEGUN LA LEGISLACION VIGENTE	847.848	847.848	618.568	229.280	-	-	-	-	-	72,96	27,04	100,00	-	-	-	-	-
CREDITOS HIPOTECARIOS SEGUN LA LEY ESPECIAL DE PROTECCION AL D.H.V.	4.403.333	4.368.532	3.097.424	1.271.108	-	2.451	-	32.350	-	70,90	29,10	99,21	-	0,06	-	0,73	-
INDICE DE SOLVENCIA	-	-	-	-	-	-	-	-	-	-	-	-	-	-	-	-	-

FUENTE: BALANCE GENERAL DE PUBLICACION
GERENCIA GENERAL TECNICA - GERENCIA DE ESTADISTICAS Y PUBLICACIONES
1_/ INCLUYE LA GESTION OPERATIVA
BCN: BANCA DE CAPITAL NACIONAL
BEXT: BANCA DE CAPITAL EXTRANJERO
BUYB: BANCA UNIVERSAL Y COMERCIAL
BI: BANCA DE INVERSIÓN
BH: BANCA HIPOTECARIA
EAF: EMPRESAS DE ARRENDAMIENTO FINANCIERO
EAP: ENTIDADES DE AHORRO Y PRÉSTAMO
FMM: FONDOS DEL MERCADO MONETARIO
SB: SISTEMA BANCARIO

CUADRO N° I - 10
SISTEMA BANCARIO
ESTADO DE RESULTADOS DE PUBLICACIÓN Y DISTRIBUCIÓN PORCENTUAL DE LA BANCA DE CAPITAL NACIONAL Y EXTRANJERO CON RESPECTO AL TOTAL BANCA UNIVERSAL Y COMERCIAL
Y DE CADA SUBSISTEMA CON RESPECTO AL TOTAL SISTEMA BANCARIO, SEGÚN CUENTA
PERÍODO DEL 01-01-07 AL 31-03-07
(MILLONES DE BOLÍVARES)

C U E N T A	E S T A D O D E R E S U L T A D O S									D I S T R I B U C I Ó N P O R C E N T U A L							
	TOTAL	BANCA	Banca	Banca	EMPRESAS	ENTIDADES	FONDOS DEL	BCN BuyBC x 100 SB	BEXT BuyBC x 100 SB	BUYBC x 100 SB	BI x 100 SB	BH x 100 SB	EAF x 100 SB	EAP x 100 SB	FMM x 100 SB		
	SISTEMA	UNIVERSAL	de Capital	de Capital	DE INVERSIÓN	BANCA	DE ARREND.									DE AHORRO	MERCADO
	BANCARIO	Y COMERCIAL	Nacional	Extranjero	BANCA DE	HIPOTECARIA	FINANCIERO	Y PRÉSTAMO	MONETARIO								
INGRESOS FINANCIEROS	3.923.277	3.802.212	2.564.567	1.237.645	4.710	770	381	91.001	24.203	67,45	32,55	96,91	0,12	0,02	0,01	2,32	0,62
Ingresos por disponibilidades	7.396	6.918	5.603	1.315	28	1	1	442	6	80,99	19,01	93,54	0,38	0,01	0,01	5,98	0,08
Ingresos por inversiones en títulos valores	1.079.045	1.035.582	752.257	283.325	1.226	10	191	17.852	24.184	72,64	27,36	95,97	0,11	0,00	0,02	1,65	2,24
Ingresos por cartera de créditos	2.669.814	2.595.166	1.676.037	919.129	3.456	759	184	70.236	13	64,58	35,42	97,20	0,13	0,03	0,01	2,63	0,00
Ingresos por otras cuentas por cobrar	93.214	91.021	68.052	22.969	-	-	-	2.193	-	74,77	25,23	97,65	-	-	-	2,35	-
Ingresos por inversiones en empresas filiales, afiliadas y sucursales	-	-	-	-	-	-	-	-	-	-	-	-	-	-	-	-	-
Ingresos por oficina principal y sucursales	-	-	-	-	-	-	-	-	-	-	-	-	-	-	-	-	-
Otros ingresos financieros	73.808	73.525	62.618	10.907	-	-	5	278	-	85,17	14,83	99,62	-	0,01	-	0,38	-
GASTOS FINANCIEROS	1.359.239	1.310.439	958.575	351.864	2.578	158	-	29.972	16.092	73,15	26,85	96,41	0,19	0,01	-	2,21	1,18
Gastos por captaciones del publico	1.182.063	1.136.441	811.041	325.400	1.077	-	-	28.453	16.092	71,37	28,63	96,14	0,09	-	-	2,41	1,36
Gastos por obligaciones con el BCV	33	4	4	-	-	-	-	29	-	100,00	-	12,12	-	-	-	87,88	-
Gastos por captaciones y obligaciones con el BANAP	7.069	7.060	5.987	1.073	-	-	-	9	-	84,80	15,20	99,87	-	-	-	0,13	-
Gastos por otros financiamientos obtenidos	105.752	103.128	91.436	11.692	1.499	158	-	967	-	88,66	11,34	97,52	1,42	0,15	-	0,91	-
Gastos por otras obligaciones por intermediación financiera	32.965	32.965	31.644	1.321	-	-	-	-	-	95,99	4,01	100,00	-	-	-	-	-
Gastos por obligaciones subordinadas	843	843	-	843	-	-	-	-	-	-	100,00	100,00	-	-	-	-	-
Gastos por obligaciones convertibles en capital	-	-	-	-	-	-	-	-	-	-	-	-	-	-	-	-	-
Gastos por oficina principal y sucursales	-	-	-	-	-	-	-	-	-	-	-	-	-	-	-	-	-
Otros gastos financieros	30.514	29.998	18.463	11.535	2	-	-	514	-	61,55	38,45	98,31	0,01	-	-	1,68	-
MARGEN FINANCIERO BRUTO	2.564.038	2.491.773	1.605.992	885.781	2.132	612	381	61.029	8.111	64,45	35,55	97,18	0,08	0,02	0,01	2,38	0,32
Ingresos por recuperaciones de activos financieros	43.649	42.943	24.870	18.073	48	-	59	599	-	57,91	42,09	98,38	0,11	-	0,14	1,37	-
Gastos por incobrabilidad y desvalorización de activos financieros	206.817	200.945	104.058	96.887	1.934	8	321	3.609	-	51,78	48,22	97,16	0,94	0,00	0,16	1,75	-
Gastos por incobrabilidad de créditos y otras cuentas por cobrar	206.456	200.584	103.721	96.863	1.934	8	321	3.609	-	51,71	48,29	97,16	0,94	0,00	0,16	1,75	-
Constitución de provisión y ajustes de disponibilidades	361	361	337	24	-	-	-	-	-	93,35	6,65	100,00	-	-	-	-	-
MARGEN FINANCIERO NETO	2.400.870	2.333.771	1.526.804	806.967	246	604	119	58.019	8.111	65,42	34,58	97,21	0,01	0,03	0,00	2,42	0,34
Otros ingresos operativos (1)	1.060.286	1.046.698	712.929	333.769	256	40	-	13.040	252	68,11	31,89	98,72	0,02	0,00	-	1,23	0,02
Otros gastos operativos (2)	246.763	242.687	189.504	53.183	39	-	1	3.141	895	78,09	21,91	98,35	0,02	-	0,00	1,27	0,36
MARGEN DE INTERMEDIACIÓN FINANCIERA	3.214.393	3.137.782	2.050.229	1.087.553	463	644	118	67.918	7.468	65,34	34,66	97,62	0,01	0,02	0,00	2,11	0,23
GASTOS DE TRANSFORMACIÓN	2.059.131	2.007.458	1.437.908	569.550	2.614	568	907	40.144	7.440	71,63	28,37	97,49	0,13	0,03	0,04	1,95	0,36
Gastos de personal	911.483	888.934	652.263	236.671	863	98	596	17.818	3.174	73,38	26,62	97,53	0,09	0,01	0,07	1,95	0,35
Gastos generales y administrativos (3)	949.784	925.210	652.991	272.219	1.670	467	309	19.220	2.908	70,58	29,42	97,41	0,18	0,05	0,03	2,02	0,18
Aportes al Fondo de Garantía de Depósitos y Protección Bancaria	152.474	148.801	101.574	47.227	47	-	-	2.359	1.267	68,26	31,74	97,59	0,03	-	-	1,55	0,83
Aportes a la Superintendencia de Bancos y Otras Instituciones Financieras	45.390	44.513	31.080	13.433	34	3	2	747	91	69,82	30,18	98,07	0,07	0,01	0,00	1,65	0,20
MARGEN OPERATIVO BRUTO	1.155.262	1.130.324	612.321	518.003	(2.151)	76	(789)	27.774	28	54,17	45,83	97,84	(0,19)	0,01	(0,07)	2,40	0,00
Ingresos por bienes realizables	28.176	27.835	7.628	20.207	-	-	315	26	-	27,40	72,60	98,79	-	-	1,12	0,09	-
Ingresos por programas especiales	29	29	29	-	-	-	-	-	-	100,00	-	100,00	-	-	-	-	-
Ingresos operativos varios	36.568	36.405	29.073	7.332	23	1	2	137	-	79,86	20,14	99,55	0,06	0,00	0,01	0,37	-
Gastos por bienes realizables	6.568	5.681	3.202	2.479	26	-	1	860	-	56,36	43,64	86,50	0,40	-	0,02	13,09	-
Gastos por depreciación, amortización y desvalorización de bienes diversos	396	389	320	69	-	-	-	7	-	82,26	17,74	98,23	-	-	-	1,77	-
Gastos operativos varios	120.578	119.807	62.416	57.391	10	-	-	754	-	52,10	47,90	99,36	0,01	-	0,01	0,63	-
MARGEN OPERATIVO NETO	1.092.493	1.068.716	583.113	485.603	(2.164)	77	(480)	26.316	28	54,56	45,44	97,82	(0,20)	0,01	(0,04)	2,41	0,00
Ingresos extraordinarios	4.450	2.115	1.469	646	2.276	3	-	56	-	69,46	30,54	47,53	51,15	0,07	-	1,26	-
Gastos Extraordinarios	31.710	31.535	20.367	11.168	1	-	1	173	-	64,59	35,41	99,45	0,00	-	0,00	0,55	-
RESULTADO BRUTO ANTES DE IMPUESTOS	1.065.233	1.039.296	564.215	475.081	111	80	(481)	26.199	28	54,29	45,71	97,57	0,01	0,01	(0,05)	2,46	0,00
Impuesto sobre la renta	125.732	125.732	56.654	69.078	-	-	-	-	-	45,06	54,94	100,00	-	-	-	-	-
RESULTADO NETO	939.501	913.564	507.561	406.003	111	80	(481)	26.199	28	55,56	44,44	97,24	0,01	0,01	(0,05)	2,79	0,00

FUENTE: ESTADO DE RESULTADOS DE PUBLICACIÓN
GERENCIA GENERAL TÉCNICA - GERENCIA DE ESTADÍSTICAS Y PUBLICACIONES
(1) Incluye: Ingresos por Comisiones por Servicios, Ingresos por Diferencias de Cambio y Operaciones con Derivados, Ingresos por Inversiones en Empresas Filiales y Afiliadas, Ingresos por Inversiones en Sucursales y Ganancia en Inversiones en Títulos Valores.
(2) Incluye: Gastos por Comisiones por Servicios, Gastos por Diferencias de Cambio y Operaciones con Derivados, Gastos por Inversiones en Empresas Filiales y Afiliadas, Gastos por Inversiones en Sucursales y Pérdida en Inversiones en Títulos Valores.
(3) Gastos generales y administrativos excepto (Gastos de personal, Aportes a FOGADE y Aportes a SUDEBAN)
BCN: BANCA DE CAPITAL NACIONAL
BEXT: BANCA DE CAPITAL EXTRANJERO
BUYBC: BANCA UNIVERSAL Y COMERCIAL
BI: BANCA DE INVERSIÓN
BH: BANCA HIPOTECARIA
EAF: EMPRESAS DE ARRENDAMIENTO FINANCIERO
EAP: ENTIDADES DE AHORRO Y PRÉSTAMO
FMM: FONDOS DEL MERCADO MONETARIO
SB: SISTEMA BANCARIO

CUADRO N° I - 11
SISTEMA BANCARIO
INDICADORES POR BANCA UNIVERSAL Y COMERCIAL DE CAPITAL NACIONAL, DE CAPITAL EXTRANJERO
Y POR SUBSISTEMA, SEGÚN CATEGORÍA
31-03-07
(PORCENTAJES)

C A T E G O R Í A	I N D I C A D O R E S								
	TOTAL SISTEMA BANCARIO	BANCA UNIVERSAL Y COMERCIAL	Banca de Capital Nacional	Banca de Capital Extranjero	BANCA DE INVERSIÓN	BANCA HIPOTECARIA	EMPRESAS DE ARREND. FINANCIERO	ENTIDADES DE AHORRO Y PRÉSTAMO	FONDOS DEL MERCADO MONETARIO
EVALUACIÓN DEL PATRIMONIO									
[Patrimonio + Gestión Operativa] / Activo Total	9,41	9,38	9,42	9,24	33,44	68,94	26,54	10,09	5,71
[Patrimonio + Gestión Operativa] / [Activo Total + Inversiones Cedidas]	7,95	8,03	7,84	8,47	33,44	68,94	26,54	10,06	1,02
Otros Activos / [Patrimonio + Gestión Operativa]	23,72	23,65	27,66	15,24	8,36	2,60	25,06	33,65	0,76
Activo Improductivo / [Patrimonio + Gestión Operativa]	336,69	337,85	356,44	298,82	102,36	4,52	61,95	292,20	750,89
CALIDAD DE ACTIVOS									
Provisión para Cartera de Créditos / Cartera de Créditos Bruta	2,24	2,23	2,36	2,00	9,14	5,30	14,53	2,20	1,12
Provisión para Cartera de Créditos / Cartera Inmovilizada Bruta	210,51	214,17	192,26	281,61	138,63	127,85	124,10	129,02	-
Cartera Inmovilizada Bruta / Cartera de Créditos Bruta	1,06	1,04	1,23	0,71	6,59	4,15	11,71	1,71	-
Activo Improductivo / Activo Total	28,19	28,19	29,12	26,11	31,58	3,11	16,44	25,65	38,99
GESTIÓN ADMINISTRATIVA 1_/_									
Activo Productivo / Pasivo con Costo 2_/_	130,59	131,09	130,65	132,06	107,16	328,62	120,25	129,54	66,94
Brecha Estructural / Activo Total 2_/_	16,82	17,03	16,63	17,94	4,57	67,40	14,07	16,96	(30,13)
Gastos de Personal / Captaciones del Público Promedio	2,80	2,80	3,00	2,36	8,72	739,62	-	2,59	2,20
Gastos Operativos / Captaciones del Público Promedio	2,92	2,92	3,01	2,72	16,88	3.524,53	-	2,79	2,02
[Gtos. de Personal + Gtos. Operativos] / Activo Productivo Promedio	6,62	6,62	7,03	5,75	8,94	10,67	15,73	6,38	5,87
Otros Ingresos Operativos / Activo Promedio	2,87	2,91	2,85	3,04	0,72	0,76	4,94	1,72	0,16
[Gtos. de Personal + Gtos. Operativos] / Ingresos Financieros	47,44	47,71	50,90	41,12	53,78	73,38	237,53	40,70	25,13
RENTABILIDAD 1_/_									
Ingreso por Cartera de Créditos / Cartera de Créditos Promedio	16,63	16,55	16,70	16,28	25,41	16,95	8,15	20,00	9,56
Ingreso por Inversiones en Títulos Valores / Inversiones en Títulos Valores Promedio	9,28	9,18	9,11	9,34	9,31	1,39	8,57	8,21	23,44
Gastos Financieros / Captaciones Promedio con Costos	7,08	6,99	7,77	5,50	26,23	2.633,33	-	6,56	-
Margen Financiero Bruto / Activo Promedio	6,55	6,53	6,11	7,44	5,51	11,31	5,93	7,96	5,08
Ingresos Extraordinarios / Activo Promedio	-	-	-	-	5,88	0,06	-	-	-
Resultado Neto / Activo Promedio	2,40	2,39	1,93	3,41	0,29	1,48	(7,49)	3,42	0,02
Resultado Neto / Patrimonio Promedio	29,14	29,01	23,61	40,61	0,93	2,25	(19,72)	55,14	0,31
LIQUIDEZ									
Disponibilidades / Captaciones del Público	28,53	28,54	28,94	27,65	37,70	154,90	-	24,66	41,90
[Disponibilidades + Inv.Tit.Val.para Negociar y Disp.para la Venta] / Captaciones del Público	39,03	39,02	41,75	33,00	50,47	3.374,51	-	25,77	94,64
Cartera de Créditos Neta / Captaciones del Público	50,72	50,83	47,25	58,74	142,38	35.350,98	-	54,67	0,08
Cartera de Créditos Neta / [Captaciones del Público + Inversiones Cedidas]	41,80	42,57	38,31	53,03	142,38	35.350,98	-	54,67	0,01
[Capt. Oficiales + Inv. Cedidas Oficiales] / [Captaciones del Público + Inversiones Cedidas]	16,98	17,00	20,51	8,37	32,72	-	-	28,52	7,79
Activos a Corto Plazo / Pasivos a Corto Plazo	30,04	29,85	30,69	28,09	38,61	100,00	100,00	23,68	100,00

FUENTE: BALANCE GENERAL DE PUBLICACIÓN
GERENCIA GENERAL TÉCNICA - GERENCIA DE ESTADÍSTICAS Y PUBLICACIONES
1_/_ Anualizados, calculados en base a Saldos Promedios
2_/_ No es anualizado.

CUADRO N° I - 12
BANCA UNIVERSAL Y BANCA COMERCIAL
TASAS DE INTERÉS NOMINALES PROMEDIO

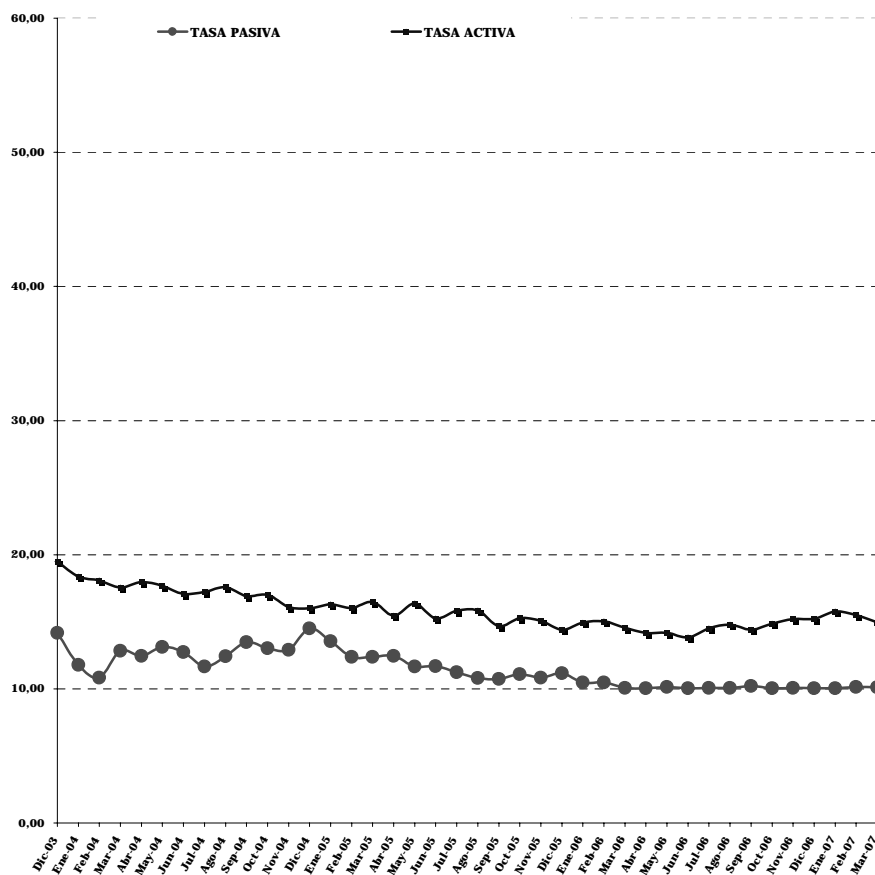

TASAS DE INTERÉS NOMINALES PROMEDIO
PONDERADAS DE LOS 6 PRINCIPALES
BANCOS UNIVERSALES Y COMERCIALES
(PORCENTAJES)

PERÍODO	OPERACIONES ACTIVAS	OPERACIONES PASIVAS	DIFERENCIAL "SPREAD"
Dic-03	19,48	14,18	5,30
Ene-04	18,38	11,79	6,59
Feb-04	18,08	10,84	7,24
Mar-04	17,56	12,84	4,72
Abr-04	17,97	12,46	5,51
May-04	17,68	13,11	4,57
Jun-04	17,08	12,75	4,33
Jul-04	17,22	11,67	5,55
Ago-04	17,58	12,43	5,15
Sep-04	16,92	13,47	3,45
Oct-04	17,01	13,03	3,98
Nov-04	16,11	12,90	3,21
Dic-04	16,00	14,50	1,50
Ene-05	16,30	13,55	2,75
Feb-05	16,04	12,37	3,67
Mar-05	16,48	12,39	4,09
Abr-05	15,45	12,46	2,99
May-05	16,37	11,67	4,70
Jun-05	15,25	11,68	3,57
Jul-05	15,82	11,24	4,58
Ago-05	15,85	10,80	5,05
Sep-05	14,68	10,74	3,94
Oct-05	15,26	11,09	4,17
Nov-05	15,07	10,82	4,25
Dic-05	14,40	11,17	3,23
Ene-06	14,93	10,48	4,45
Feb-06	15,04	10,48	4,56
Mar-06	14,55	10,07	4,48
Abr-06	14,16	10,05	4,11
May-06	14,17	10,13	4,04
Jun-06	13,83	10,04	3,79
Jul-06	14,50	10,07	4,43
Ago-06	14,79	10,07	4,72
Sep-06	14,42	10,22	4,20
Oct-06	14,87	10,04	4,83
Nov-06	15,20	10,06	5,14
Dic-06	15,23	10,04	5,19
Ene-07	15,78	10,05	5,73
Feb-07	15,50	10,13	5,37
Mar-07	14,95	10,12	4,83

FUENTE: BANCO CENTRAL DE VENEZUELA
 PROCESADO POR: GERENCIA GENERAL TECNICA

CUADRO N° I - 13
SISTEMA BANCARIO
PARTICIPACIÓN PORCENTUAL Y ABSOLUTA DEL CAPITAL EXTRANJERO
EN EL PATRIMONIO, SEGÚN BANCO
31-03-07

B A N C O	P A T R I M O N I O		
	SALDO (Millones de Bolívars)	PARTICIPACIÓN EXTRANJERA	
		PORCENTUAL	ABSOLUTA
BANCA UNIVERSAL			
MERCANTIL	1.503.643	0,01	150
VENEZUELA	1.297.360	98,16	1.273.489
PROVINCIAL	1.259.147	56,96	717.210
BANCARIBE	388.608	26,59	103.331
CITIBANK	378.514	100,00	378.514
TOTALBANK	377.645	100,00	377.645
EXTERIOR	352.094	83,36	293.506
CORP BANCA	313.885	95,64	300.200
VENEZOLANO DE CRÉDITO	224.762	0,07	157
NACIONAL DE CRÉDITO	220.255	5,00	11.013
RESTO DE LA BANCA UNIVERSAL	4.242.853		
TOTAL BANCA UNIVERSAL	10.558.766	32,72	3.455.215
BANCA COMERCIAL			
INDUSTRIAL DE VENEZUELA	453.047	0,00	14
BOLÍVAR	141.092	97,08	136.972
ABN AMRO BANK	41.198	100,00	41.198
BANORTE	35.042	15,50	5.432
BANCO DE EXPORTACIÓN Y COMERCIO	19.239	100,00	19.239
HELM BANK DE VENEZUELA	19.159	100,00	19.159
BANGENTE	10.677	14,12	1.508
RESTO DE LA BANCA COMERCIAL	1.154.237		
TOTAL BANCA COMERCIAL	1.873.691	11,93	223.522
BANCA DE INVERSIÓN			
FEDERAL (Banco de Inversión)	12.854	0,00	-
RESTO DE LA BANCA DE INVERSIÓN	35.165		
TOTAL BANCA DE INVERSIÓN	48.019	-	-
RESTO DEL SISTEMA BANCARIO	312.924		
TOTAL SISTEMA BANCARIO	12.793.400	28,75	3.678.737

FUENTE: GERENCIA GENERAL TÉCNICA - GERENCIA DE ESTADÍSTICAS Y PUBLICACIONES

CUADRO N° I - 14
SISTEMA BANCARIO
BANCA UNIVERSAL Y BANCA COMERCIAL
BANESCO BANCO UNIVERSAL, C.A.
EVOLUCIÓN MENSUAL DEL BALANCE GENERAL DE PUBLICACIÓN, ESTADO DE RESULTADOS DE PUBLICACIÓN
E INDICADORES FINANCIEROS, SEGÚN RUBRO
juno - diciembre / 2006 - enero - marzo / 2007

R U B R O	2 0 0 6		2 0 0 7			Estrato Grande	Banca Universal y Comercial	Sistema Bancario
	junio	diciembre	enero	febrero	marzo			
BALANCE GENERAL DE PUBLICACIÓN (Millones de Bolívares)								
ACTIVO								
DISPONIBILIDADES	2.598.569	5.526.213	5.387.485	5.724.617	5.315.702	17.746.230	37.851.769	38.828.470
INVERSIONES EN TÍTULOS VALORES	2.552.761	2.923.310	3.542.085	3.290.003	3.504.146	16.866.086	46.133.968	47.435.401
CARTERA DE CRÉDITOS	6.293.582	8.721.551	8.509.572	8.712.972	9.611.150	35.217.412	67.426.567	69.020.476
INTERESES Y COMISIONES POR COBRAR	116.463	198.569	189.578	198.036	182.691	526.786	1.371.615	1.405.316
INVERSIONES EN EMPRESAS FILIALES, AFILIADAS Y SUCURSALES	120.430	156.165	153.005	157.505	159.752	1.071.596	2.251.741	2.274.739
BIENES REALIZABLES	3.601	329	291	252	802	2.377	21.255	32.540
BIENES DE USO	450.278	493.407	493.105	498.322	513.160	1.033.165	2.453.505	2.506.766
OTROS ACTIVOS	319.412	347.274	355.938	358.918	371.344	1.163.880	3.171.628	3.272.317
TOTAL DEL ACTIVO	12.555.096	18.366.818	18.631.059	18.940.625	19.658.747	73.627.532	160.682.048	164.776.025
PASIVO								
CAPTACIONES DEL PÚBLICO	10.445.693	16.134.374	16.363.885	16.468.653	17.146.127	63.322.369	132.643.721	136.091.740
OBLIGACIONES CON EL BCV	-	-	-	-	-	-	3.712	3.712
CAPTACIONES Y OBLIGACIONES CON EL BANAP	165	63	63	436	109	47.757	329.212	330.223
OTROS FINANCIAMIENTOS OBTENIDOS	435.273	158.583	130.683	239.973	146.199	718.534	6.582.194	6.733.659
OTRAS OBLIGACIONES POR INTERMEDIACIÓN FINANCIERA	88.874	59.705	78.523	107.641	79.756	543.885	795.277	795.692
INTERESES Y COMISIONES POR PAGAR	7.256	55.064	59.317	59.317	47.090	107.458	308.510	335.847
ACUMULACIONES Y OTROS PASIVOS	333.281	440.493	424.558	442.919	575.870	2.738.808	6.611.220	6.690.070
OBLIGACIONES SUBORDINADAS	-	-	-	-	-	15.000	62.181	62.181
OBLIGACIONES CONVERTIBLES EN CAPITAL	-	-	-	-	-	-	-	-
TOTAL DEL PASIVO	11.310.542	16.848.282	17.057.029	17.318.939	17.995.151	67.493.811	147.336.027	151.043.124
GESTIÓN OPERATIVA	-	-	55.690	99.564	145.994	555.969	913.564	939.501
TOTAL DE PATRIMONIO	1.244.554	1.518.536	1.518.340	1.522.122	1.517.602	5.577.752	12.432.457	12.793.400
TOTAL DEL PASIVO + PATRIMONIO + GESTIÓN OPERATIVA	12.555.096	18.366.818	18.631.059	18.940.625	19.658.747	73.627.532	160.682.048	164.776.025
CUENTAS DE ORDEN								
CUENTAS CONTINGENTES DEUDORAS	508.089	1.130.364	1.020.126	1.017.362	756.964	5.488.296	13.352.260	13.389.752
ACTIVOS DE LOS FIDEICOMISOS	4.908.961	6.112.414	6.182.156	6.278.146	6.674.880	19.707.032	61.740.218	66.905.345
OTROS ENCARGOS DE CONFIANZA	61.766	129.520	111.061	107.339	101.132	128.360	524.536	524.536
CUENTAS DEUDORAS POR OTROS ENCARGOS DE CONFIANZA (Fondo Mutual Habitacional)	1.038.253	1.232.294	1.285.431	1.348.583	1.420.345	2.824.269	4.879.214	5.202.208
OTRAS CUENTAS DEUDORAS DEL FONDO MUTUAL HABITACIONAL	6.013	5.946	5.893	5.902	5.809	18.116	38.011	39.549
OTRAS CUENTAS DE ORDEN DEUDORAS	25.339.945	32.740.832	33.800.046	33.026.957	34.299.750	102.698.338	206.901.456	214.792.856
OTRAS CUENTAS DE REGISTRO DEUDORAS	65.561	50.575	50.625	50.134	49.616	111.614	274.216	301.712
ESTADO DE RESULTADOS DE PUBLICACIÓN (Millones de Bolívares)								
INGRESOS FINANCIEROS	630.948	844.398	163.643	325.387	495.686	1.833.396	3.802.212	3.923.277
GASTOS FINANCIEROS	199.199	239.288	48.800	96.311	148.250	537.018	1.310.439	1.359.239
MARGEN FINANCIERO BRUTO	431.749	605.110	114.843	229.076	347.436	1.296.378	2.491.773	2.564.038
Ingresos por recuperaciones de activos financieros	9.676	14.824	1.190	2.601	4.019	22.999	42.943	43.649
Gastos por incobrabilidad y desvalorización de activos financieros	27.403	64.133	-	-	9.004	101.571	200.945	206.817
MARGEN FINANCIERO NETO	414.022	555.801	116.033	231.677	342.451	1.217.806	2.333.771	2.400.870
Otros ingresos operativos (1)	258.016	393.838	61.619	117.971	181.448	555.759	1.046.698	1.060.286
Otros gastos operativos (2)	41.085	104.494	20.678	35.473	48.494	93.388	242.687	246.763
MARGEN DE INTERMEDIACIÓN FINANCIERA	630.953	845.145	156.974	314.175	475.405	1.680.177	3.137.782	3.214.393
GASTOS DE TRANSFORMACIÓN	439.938	519.630	95.846	196.422	299.101	982.384	2.007.458	2.059.131
Gastos de personal	187.903	218.379	40.064	84.070	126.444	427.451	888.934	911.483
Gastos generales y administrativos (3)	212.066	256.173	45.726	92.239	142.487	454.574	925.210	949.784
Aportes al Fondo de Garantía de Depósitos y Protección Bancaria	31.572	33.470	7.639	15.279	22.918	77.892	148.801	152.474
Aportes a la Superintendencia de Bancos y Otras Instituciones Financieras	8.397	11.608	2.417	4.834	7.252	22.467	44.513	45.390
MARGEN OPERATIVO BRUTO	191.015	325.515	61.128	117.753	176.304	697.793	1.130.324	1.155.262
Ingresos por bienes realizables	2.854	6.348	78	85	1.365	22.491	27.835	28.176
Ingresos por programas especiales	-	-	-	-	-	-	29	29
Ingresos operativos varios	1.541	1.879	310	638	970	11.601	36.405	36.568
Gastos por bienes realizables	1.905	1.921	116	280	414	2.747	5.681	6.568
Gastos por depreciación, amortización y desvalorización de bienes diversos	-	-	-	-	-	-	389	396
Gastos operativos varios	26.268	49.527	4.964	11.326	18.135	70.584	119.807	120.578
MARGEN OPERATIVO NETO	167.237	282.294	56.436	106.870	160.090	658.554	1.068.716	1.092.493
Ingresos extraordinarios	-	-	-	-	-	543	2.115	4.450
Gastos Extraordinarios	5.091	5.004	646	1.306	2.096	19.703	31.535	31.710
RESULTADO BRUTO ANTES DE IMPUESTOS	162.146	277.290	55.790	105.564	157.994	639.394	1.039.296	1.065.233
Impuesto sobre la renta	600	600	100	6.000	12.000	83.425	125.732	125.732
RESULTADO NETO	161.546	276.690	55.690	99.564	145.994	555.969	913.564	939.501
INDICADORES FINANCIEROS (Porcentajes)								
EVALUACIÓN DEL PATRIMONIO								
[Patrimonio + Gestión Operativa] / Activo Total	11,15	9,55	9,74	9,89	9,71	9,08	9,38	9,41
[Patrimonio + Gestión Operativa] / [Activo Total + Inversiones Cedidas]	6,84	6,30	6,39	6,79	6,85	7,63	8,03	7,95
Otros Activos / [Patrimonio + Gestión Operativa]	25,66	22,87	22,61	22,13	22,32	18,93	23,65	23,72
Activo Improductivo / [Patrimonio + Gestión Operativa]	27,72	42,75	40,71	41,11	38,26	33,71	33,85	33,69
CALIDAD DE ACTIVOS								
Provisión para Cartera de Créditos / Cartera de Créditos Bruta	1,92	1,88	1,90	1,84	1,68	2,15	2,23	2,24
Provisión para Cartera de Créditos / Cartera Inmovilizada Bruta	40,71	33,52	29,64	27,01	26,81	31,65	21,47	21,01
Cartera Inmovilizada Bruta / Cartera de Créditos Bruta	0,47	0,56	0,64	0,68	0,63	0,68	1,04	1,06
Activo Improductivo / Activo Total	27,48	35,35	34,40	35,46	32,38	27,70	28,19	28,19
GESTIÓN ADMINISTRATIVA (4)								
Activo Productivo / Pasivo con Costo (5)	121,83	109,15	108,17	104,99	115,69	120,70	131,09	130,59
Brecha Estructural / Activo Total (5)	12,99	5,42	4,96	3,07	9,17	12,40	17,03	16,82
Gastos de Personal / Captaciones del Público Promedio	5,84	3,55	2,96	3,09	3,06	2,78	2,80	2,80
Gastos Operativos / Captaciones del Público Promedio	6,59	4,10	3,38	3,39	3,45	2,96	2,92	2,92
[Gtos. de Personal + Gtos. Operativos] / Activo Productivo Promedio	14,17	9,19	8,54	8,74	8,67	6,88	6,62	6,62
Otros Ingresos Operativos / Activo Promedio	6,83	4,94	4,02	3,82	3,89	3,31	2,91	2,87
[Gtos. de Personal + Gtos. Operativos] / Ingresos Financieros	63,39	59,28	52,43	54,18	54,25	48,11	47,71	47,44
RENTABILIDAD (4)								
Ingreso por Cartera de Créditos / Cartera de Créditos Promedio	25,19	17,01	16,94	16,92	16,86	16,28	16,55	16,63
Ingreso por Inversiones en Títulos Valores / Inversiones en Títulos Valores Promedio	16,22	11,59	13,57	13,01	12,53	10,21	9,18	9,28
Gastos Financieros / Captaciones Promedio con Costos	8,97	5,88	5,98	5,87	6,01	5,27	6,99	7,08
Margen Financiero Bruto / Activo Promedio	11,23	7,70	7,45	7,37	7,35	7,28	6,53	6,55
Ingresos Extraordinarios / Activo Promedio	-	-	-	-	-	-	-	-
Resultado Neto / Activo Promedio	4,20	3,26	3,61	3,20	3,09	3,12	2,39	2,40
Resultado Neto / Patrimonio Promedio	40,26	35,07	44,01	39,31	38,44	39,02	29,01	29,14
LIQUIDEZ								
Disponibilidades / Captaciones del Público	24,88	34,25	32,92	34,76	31,00	28,03	28,54	28,53
[Disponibilidades + Inv.Tit.Val.para Negociar y Disp.para la Venta] / Captaciones del Público	36,63	41,69	43,63	43,66	43,21	35,26	39,02	39,03
Cartera de Créditos Neta / Captaciones del Público	60,25	54,06	52,00	52,91	56,05	55,62	50,83	50,72
Cartera de Créditos Neta / [Captaciones del Público + Inversiones Cedidas]	34,74	34,57	33,01	35,09	38,29	45,73	42,57	41,80
[Capt. Oficiales + Inv. Cedidas Oficiales] / [Captaciones del Público + Inversiones Cedidas]	29,90	16,10	15,92	18,14	16,82	10,55	17,00	16,98
Activos a Corto Plazo / Pasivos a Corto Plazo	24,03	34,75	36,12	37,87	33,29	27,43	29,85	30,04

FUENTE: BALANCE GENERAL DE PUBLICACIÓN

GERENCIA GENERAL TÉCNICA - GERENCIA DE ESTADÍSTICAS Y PUBLICACIONES

(1) Incluye: Ingresos por Comisiones por Servicios, Ingresos por Diferencias de Cambio y Operaciones con Derivados, Ingresos por Inversiones en Empresas Filiales y Afiliadas,

Ingresos por Inversiones en Sucursales y Ganancia en Inversiones en Títulos Valores.

(2) Incluye: Gastos por Comisiones por Servicios, Gastos por Diferencias de Cambio y Operaciones con Derivados, Gastos por Inversiones en Empresas Filiales y Afiliadas,

Gastos por Inversiones en Sucursales y Pérdida en Inversiones en Títulos Valores.

(3) Gastos generales y administrativos excepto (Gastos de personal, Aportes a FOGADE y Aportes a SUDEBAN)

(4) Anualizados, calculados en base a Saldos Promedios

(5) No es anualizado.

CUADRO N° I - 15
SISTEMA BANCARIO
BANCA UNIVERSAL Y BANCA COMERCIAL
BANCO MERCANTIL, C.A. BANCO UNIVERSAL
EVOLUCIÓN MENSUAL DEL BALANCE GENERAL DE PUBLICACIÓN, ESTADO DE RESULTADOS DE PUBLICACIÓN
E INDICADORES FINANCIEROS, SEGÚN RUBRO
junio - diciembre / 2006 - enero - marzo / 2007

R U B R O	2 0 0 6		2 0 0 7			Estrato Grande	Banca Universal y Comercial	Sistema Bancario
	junio	diciembre	enero	febrero	marzo			
BALANCE GENERAL DE PUBLICACIÓN (Millones de Bolívares)								
ACTIVO								
DISPONIBILIDADES	2.567.050	3.844.177	3.806.318	4.059.272	4.406.213	17.746.230	37.851.769	38.828.470
INVERSIONES EN TÍTULOS VALORES	1.422.397	3.763.509	4.531.294	4.390.692	4.730.052	16.866.086	46.133.968	47.435.401
CARTERA DE CRÉDITOS	7.628.569	8.363.332	8.131.987	8.123.984	8.681.752	35.217.412	67.426.567	69.020.476
INTERESES Y COMISIONES POR COBRAR	92.062	116.952	111.433	105.889	101.065	526.786	1.371.615	1.405.316
INVERSIONES EN EMPRESAS FILIALES, AFILIADAS Y SUCURSALES	573.597	318.127	320.076	322.320	324.864	1.071.596	2.251.741	2.274.739
BIENES REALIZABLES	1.115	202	180	157	137	2.377	21.255	32.540
BIENES DE USO	142.274	170.878	173.578	174.466	173.417	1.033.165	2.453.505	2.506.766
OTROS ACTIVOS	233.555	290.168	272.931	280.039	305.321	1.163.880	3.171.628	3.272.317
TOTAL DEL ACTIVO	12.660.619	16.867.345	17.347.797	17.456.819	18.722.821	73.627.532	160.682.048	164.776.025
PASIVO								
CAPTACIONES DEL PÚBLICO	10.658.746	14.603.217	15.061.733	15.153.163	16.215.895	63.322.369	132.643.721	136.091.740
OBLIGACIONES CON EL BCV	-	-	-	-	-	-	3.712	3.712
CAPTACIONES Y OBLIGACIONES CON EL BANAP	150	378	201	4.396	135	47.757	329.212	330.223
OTROS FINANCIAMIENTOS OBTENIDOS	67.292	73.364	71.219	84.769	81.721	718.534	6.582.194	6.733.659
OTRAS OBLIGACIONES POR INTERMEDIACIÓN FINANCIERA	75.124	117.292	95.043	100.244	115.268	543.885	795.277	795.692
INTERESES Y COMISIONES POR PAGAR	12.267	10.188	9.864	9.903	10.671	107.458	308.510	335.847
ACUMULACIONES Y OTROS PASIVOS	539.969	544.265	557.553	528.638	694.663	2.738.808	6.611.220	6.690.070
OBLIGACIONES SUBORDINADAS	-	-	-	-	-	15.000	62.181	62.181
OBLIGACIONES CONVERTIBLES EN CAPITAL	-	-	-	-	-	-	-	-
TOTAL DEL PASIVO	11.353.548	15.348.704	15.795.613	15.881.113	17.118.353	67.493.811	147.336.027	151.043.124
GESTIÓN OPERATIVA	-	-	36.794	69.797	100.825	555.969	913.564	939.501
TOTAL DE PATRIMONIO	1.307.071	1.518.641	1.515.390	1.505.909	1.503.643	5.577.752	12.432.457	12.793.400
TOTAL DEL PASIVO + PATRIMONIO + GESTIÓN OPERATIVA	12.660.619	16.867.345	17.347.797	17.456.819	18.722.821	73.627.532	160.682.048	164.776.025
CUENTAS DE ORDEN								
CUENTAS CONTINGENTES DEUDORAS	1.416.935	1.754.425	1.680.121	1.680.019	1.617.518	5.488.296	13.352.260	13.389.752
ACTIVOS DE LOS FIDEICOMISOS	5.707.245	6.775.930	6.784.567	6.728.189	6.553.559	19.707.032	61.740.218	66.905.345
OTROS ENCARGOS DE CONFIANZA	29.234	27.876	27.580	27.393	27.228	128.360	524.536	524.536
CUENTAS DEUDORAS POR OTROS ENCARGOS DE CONFIANZA (Fondo Mutual Habitacional)	876.685	985.619	1.007.371	1.029.111	1.049.999	2.824.269	4.879.214	5.202.208
OTRAS CUENTAS DEUDORAS DEL FONDO MUTUAL HABITACIONAL	10.658	9.606	9.669	9.764	9.676	38.011	38.011	39.549
OTRAS CUENTAS DE ORDEN DEUDORAS	20.666.298	23.405.517	22.603.016	23.425.490	23.578.847	102.698.338	206.901.456	214.792.856
OTRAS CUENTAS DE REGISTRO DEUDORAS	-	66.066	65.809	65.809	61.998	111.614	274.216	301.712
ESTADO DE RESULTADOS DE PUBLICACIÓN (Millones de Bolívares)								
INGRESOS FINANCIEROS	627.540	807.182	157.178	298.225	452.845	1.833.396	3.802.212	3.923.277
GASTOS FINANCIEROS	179.592	220.023	43.049	82.110	131.775	537.018	1.310.439	1.359.239
MARGEN FINANCIERO BRUTO	447.948	587.159	114.129	216.115	321.070	1.296.378	2.491.773	2.564.038
Ingresos por recuperaciones de activos financieros	13.137	34.991	1.606	3.492	6.627	22.999	42.943	43.649
Gastos por incobrabilidad y desvalorización de activos financieros	16.064	58.118	7.300	14.705	23.103	101.571	200.945	206.817
MARGEN FINANCIERO NETO	445.021	564.032	108.435	204.902	304.594	1.217.806	2.333.771	2.400.870
Otros ingresos operativos (1)	268.354	273.303	39.811	76.979	118.150	555.759	1.046.698	1.060.286
Otros gastos operativos (2)	20.415	36.928	6.328	11.674	18.276	93.388	242.687	246.763
MARGEN DE INTERMEDIACIÓN FINANCIERA	692.960	800.407	141.918	270.207	404.468	1.680.177	3.137.782	3.214.393
GASTOS DE TRANSFORMACIÓN	469.669	519.455	93.527	185.614	278.803	982.384	2.007.458	2.059.131
Gastos de personal	255.007	246.972	43.421	86.865	135.161	427.451	888.934	911.483
Gastos generales y administrativos (3)	181.026	233.285	42.327	82.523	119.302	454.574	925.210	949.784
Aportes al Fondo de Garantía de Depósitos y Protección Bancaria	26.594	30.866	6.400	12.800	19.201	77.892	148.801	152.474
Aportes a la Superintendencia de Bancos y Otras Instituciones Financieras	7.042	8.332	1.389	3.426	5.139	22.467	44.513	45.390
MARGEN OPERATIVO BRUTO	223.291	280.952	48.381	84.593	125.665	697.793	1.130.324	1.155.262
Ingresos por bienes realizables	4.059	8.634	923	923	933	22.491	27.835	28.176
Ingresos por programas especiales	-	-	-	-	-	-	29	29
Ingresos operativos varios	13.167	71.038	107	7.625	9.106	11.601	36.405	36.568
Gastos por bienes realizables	723	307	23	46	66	2.747	5.681	6.568
Gastos por depreciación, amortización y desvalorización de bienes diversos	-	-	-	-	-	-	389	396
Gastos operativos varios	37.481	53.625	2.657	5.030	7.691	70.584	119.807	120.578
MARGEN OPERATIVO NETO	202.313	306.692	46.731	88.065	127.947	658.554	1.068.716	1.092.493
Ingresos extraordinarios	-	-	-	-	-	543	2.115	4.450
Gastos Extraordinarios	5.732	17.194	2.673	4.552	7.382	19.703	31.535	31.710
RESULTADO BRUTO ANTES DE IMPUESTOS	196.581	289.498	44.058	83.513	120.565	639.394	1.039.296	1.065.233
Impuesto sobre la renta	22.864	39.090	7.264	13.716	19.740	83.425	125.732	125.732
RESULTADO NETO	173.717	250.408	36.794	69.797	100.825	555.969	913.564	939.501
INDICADORES FINANCIEROS (Porcentajes)								
EVALUACIÓN DEL PATRIMONIO								
[Patrimonio + Gestión Operativa] / Activo Total	11,55	9,93	10,06	9,84	9,25	9,08	9,38	9,41
[Patrimonio + Gestión Operativa] / [Activo Total + Inversiones Cedidas]	9,06	8,75	9,02	8,92	8,47	7,63	8,03	7,95
Otros Activos / [Patrimonio + Gestión Operativa]	17,87	19,11	17,58	17,77	19,03	18,93	23,65	23,72
Activo Improductivo / [Patrimonio + Gestión Operativa]	247,83	292,62	280,31	289,39	304,45	331,71	337,85	336,69
CALIDAD DE ACTIVOS								
Provisión para Cartera de Créditos / Cartera de Créditos Bruta	2,26	2,62	2,77	2,84	2,68	2,15	2,23	2,24
Provisión para Cartera de Créditos / Cartera Inmovilizada Bruta	503,24	359,73	273,53	256,98	392,49	316,65	214,17	210,51
Cartera Inmovilizada Bruta / Cartera de Créditos Bruta	0,45	0,73	1,01	1,11	0,68	0,68	1,04	1,06
Activo Improductivo / Activo Total	25,59	26,35	25,08	26,12	26,09	27,70	28,19	28,19
GESTIÓN ADMINISTRATIVA (4)								
Activo Productivo / Pasivo con Costo (5)	119,75	118,48	117,15	117,62	119,26	120,70	131,09	130,59
Brecha Estructural / Activo Total (5)	12,27	11,49	10,97	11,07	11,94	12,40	17,03	16,82
Gastos de Personal / Captaciones del Público Promedio	8,21	4,61	3,51	3,49	3,54	2,78	2,80	2,80
Gastos Operativos / Captaciones del Público Promedio	5,83	3,81	3,42	3,31	3,13	2,96	2,92	2,92
[Gtos. de Personal + Gtos. Operativos] / Activo Productivo Promedio	15,73	9,64	8,10	7,96	7,81	6,88	6,62	6,62
Otros Ingresos Operativos / Activo Promedio	7,62	4,93	2,86	2,98	2,91	3,31	2,91	2,87
[Gtos. de Personal + Gtos. Operativos] / Ingresos Financieros	69,48	63,87	54,55	56,80	56,19	48,11	47,71	47,44
RENTABILIDAD (4)								
Ingreso por Cartera de Créditos / Cartera de Créditos Promedio	22,88	15,39	16,54	16,04	16,10	16,28	16,55	16,63
Ingreso por Inversiones en Títulos Valores / Inversiones en Títulos Valores Promedio	16,02	11,18	9,70	9,07	8,95	10,21	9,18	9,28
Gastos Financieros / Captaciones Promedio con Costos	7,92	5,13	5,02	4,77	5,02	5,27	6,99	7,08
Margen Financiero Bruto / Activo Promedio	11,95	8,00	8,01	7,53	7,30	7,28	6,53	6,55
Ingresos Extraordinarios / Activo Promedio	-	-	-	-	-	-	-	-
Resultado Neto / Activo Promedio	4,63	3,28	2,58	2,43	2,29	3,12	2,39	2,40
Resultado Neto / Patrimonio Promedio	43,32	33,64	29,11	27,67	26,69	39,02	29,01	29,14
LIQUIDEZ								
Disponibilidades / Captaciones del Público	24,08	26,32	25,27	26,79	27,17	28,03	28,54	28,53
[Disponibilidades + Inv.Tit.Val.para Negociar y Disp.para la Venta] / Captaciones del Público	31,89	34,11	34,51	34,05	33,85	35,26	39,02	39,03
Cartera de Créditos Neta / Captaciones del Público	71,57	57,27	53,99	53,61	53,54	55,62	50,83	50,72
Cartera de Créditos Neta / [Captaciones del Público + Inversiones Cedidas]	55,72	50,21	48,47	48,16	48,43	45,73	42,57	41,80
[Capt. Oficiales + Inv. Cedidas Oficiales] / [Captaciones del Público + Inversiones Cedidas]	7,72	5,05	6,87	5,27	6,32	10,55	17,00	16,98
Activos a Corto Plazo / Pasivos a Corto Plazo	20,09	24,29	23,65	24,86	25,19	27,43	29,85	30,04

FUENTE: BALANCE GENERAL DE PUBLICACIÓN

GERENCIA GENERAL TÉCNICA - GERENCIA DE ESTADÍSTICAS Y PUBLICACIONES

(1) Incluye: Ingresos por Comisiones por Servicios, Ingresos por Diferencias de Cambio y Operaciones con Derivados, Ingresos por Inversiones en Empresas Filiales y Afiliadas,

Ingresos por Inversiones en Sucursales y Ganancia en Inversiones en Títulos Valores.

(2) Incluye: Gastos por Comisiones por Servicios, Gastos por Diferencias de Cambio y Operaciones con Derivados, Gastos por Inversiones en Empresas Filiales y Afiliadas,

Gastos por Inversiones en Sucursales y Pérdida en Inversiones en Títulos Valores.

(3) Gastos generales y administrativos excepto (Gastos de personal, Aportes a FOGADE y Aportes a SUDEBAN)

(4) Anualizados, calculados en base a Saldos Promedios

(5) No es anualizado.

CUADRO N° I - 16
SISTEMA BANCARIO
BANCA UNIVERSAL Y BANCA COMERCIAL
BANCO DE VENEZUELA, S.A. BANCO UNIVERSAL
EVOLUCIÓN MENSUAL DEL BALANCE GENERAL DE PUBLICACIÓN, ESTADO DE RESULTADOS DE PUBLICACIÓN
E INDICADORES FINANCIEROS, SEGÚN RUBRO
junio - diciembre / 2006 - enero - marzo / 2007

R U B R O	2 0 0 6			2 0 0 7			Estrato Grande	Banca Universal y Comercial	Sistema Bancario
	junio	diciembre	enero	febrero	marzo				
BALANCE GENERAL DE PUBLICACIÓN (Millones de Bolívares)									
ACTIVO									
DISPONIBILIDADES	2.237.400	4.163.941	4.219.203	3.950.899	4.208.181	17.746.230	37.851.769	38.828.470	
INVERSIONES EN TÍTULOS VALORES	3.523.934	5.809.670	5.620.116	4.168.921	4.247.107	16.866.266	46.133.968	47.435.401	
CARTERA DE CRÉDITOS	5.730.904	8.044.655	8.057.195	8.444.330	9.088.463	35.217.412	67.426.567	69.020.476	
INTERESES Y COMISIONES POR COBRAR	62.922	97.779	111.759	108.039	119.389	526.786	1.371.615	1.405.316	
INVERSIONES EN EMPRESAS FILIALES, AFILIADAS Y SUCURSALES	527.250	605.718	588.672	599.988	525.290	1.071.596	2.251.741	2.274.739	
BIENES REALIZABLES	421	779	755	732	708	2.377	21.255	32.540	
BIENES DE USO	139.998	160.543	159.576	158.804	165.969	1.033.165	2.453.505	2.506.766	
OTROS ACTIVOS	251.916	371.649	340.970	360.892	375.409	1.163.880	3.171.628	3.272.317	
TOTAL DEL ACTIVO	12.474.745	19.254.734	19.098.246	17.792.605	18.730.516	73.627.532	160.682.048	164.776.025	
PASIVO									
CAPTACIONES DEL PÚBLICO	10.478.317	16.873.908	16.602.007	15.324.974	16.209.420	63.322.369	132.643.721	136.091.740	
OBLIGACIONES CON EL BCV	-	-	-	-	-	-	3.712	3.712	
CAPTACIONES Y OBLIGACIONES CON EL BANAP	11.022	33.752	25.831	30.677	47.284	47.757	329.212	330.223	
OTROS FINANCIAMIENTOS OBTENIDOS	153.274	48.998	168.549	108.395	81.986	718.534	6.582.194	6.733.659	
OTRAS OBLIGACIONES POR INTERMEDIACIÓN FINANCIERA	81.749	260.685	227.255	181.417	241.265	543.885	795.277	795.692	
INTERESES Y COMISIONES POR PAGAR	27.635	49.989	41.812	46.339	107.458	107.458	308.510	335.847	
ACUMULACIONES Y OTROS PASIVOS	430.896	528.466	667.948	692.534	645.024	2.738.808	6.611.220	6.690.070	
OBLIGACIONES SUBORDINADAS	-	-	-	15.000	15.000	15.000	62.181	62.181	
OBLIGACIONES CONVERTIBLES EN CAPITAL	-	-	-	-	-	-	-	-	
TOTAL DEL PASIVO	11.182.893	17.795.798	17.738.377	16.394.809	17.286.318	67.493.811	147.336.027	151.043.124	
GESTIÓN OPERATIVA	-	-	31.558	86.795	146.838	555.969	913.564	939.501	
TOTAL DE PATRIMONIO	1.291.852	1.458.936	1.328.311	1.311.001	1.297.360	5.577.752	12.432.457	12.793.400	
TOTAL DEL PASIVO + PATRIMONIO + GESTIÓN OPERATIVA	12.474.745	19.254.734	19.098.246	17.792.605	18.730.516	73.627.532	160.682.048	164.776.025	
CUENTAS DE ORDEN									
CUENTAS CONTINGENTES DEUDORAS	1.364.778	1.947.932	1.558.725	1.272.712	1.486.109	5.488.296	13.352.260	13.389.752	
ACTIVOS DE LOS FIDEICOMISOS	2.441.476	3.054.870	3.067.598	3.126.496	3.192.198	19.707.032	61.740.218	66.905.345	
OTROS ENCARGOS DE CONFIANZA	-	-	-	-	-	128.360	524.536	524.536	
CUENTAS DEUDORAS POR OTROS ENCARGOS DE CONFIANZA (Fondo Mutual Habitacional)	244.161	291.915	317.193	320.072	332.325	2.824.269	4.879.214	5.202.208	
OTRAS CUENTAS DEUDORAS DEL FONDO MUTUAL HABITACIONAL	2.300	2.498	2.514	2.591	2.630	18.111	38.011	39.549	
OTRAS CUENTAS DE ORDEN DEUDORAS	23.768.406	28.929.399	30.410.411	26.851.952	27.838.707	102.698.338	206.901.456	214.792.856	
OTRAS CUENTAS DE REGISTRO DEUDORAS	-	-	-	-	-	111.614	274.216	301.712	
ESTADO DE RESULTADOS DE PUBLICACIÓN (Millones de Bolívares)									
INGRESOS FINANCIEROS	586.048	741.597	150.245	285.907	440.230	1.833.396	3.802.212	3.923.277	
GASTOS FINANCIEROS	200.000	266.319	56.376	102.620	153.250	537.018	1.310.439	1.359.239	
MARGEN FINANCIERO BRUTO	386.048	475.278	93.869	183.287	286.980	1.296.378	2.491.773	2.564.038	
Ingresos por recuperaciones de activos financieros	19.552	16.758	3.817	5.991	7.912	22.999	42.943	43.649	
Gastos por incobrabilidad y desvalorización de activos financieros	29.274	63.083	14.856	30.688	42.813	101.571	200.945	206.817	
MARGEN FINANCIERO NETO	376.326	428.953	82.830	158.590	252.079	1.217.806	2.333.771	2.400.870	
Otros ingresos operativos (1)	238.015	279.774	39.152	97.643	146.641	555.759	1.046.698	1.060.286	
Otros gastos operativos (2)	18.631	27.428	6.179	8.446	12.776	93.388	242.687	246.763	
MARGEN DE INTERMEDIACIÓN FINANCIERA	595.710	681.299	115.803	247.787	385.944	1.680.177	3.137.782	3.214.393	
GASTOS DE TRANSFORMACIÓN	304.987	362.926	63.351	127.185	194.137	982.384	2.007.458	2.059.131	
Gastos de personal	125.138	149.930	26.687	53.375	81.361	427.451	888.934	911.483	
Gastos generales y administrativos (3)	146.178	174.569	29.189	58.861	90.352	454.574	925.210	949.784	
Aportes al Fondo de Garantía de Depósitos y Protección Bancaria	26.394	29.995	5.727	11.453	17.180	77.892	148.801	152.474	
Aportes a la Superintendencia de Bancos y Otras Instituciones Financieras	7.277	8.432	1.748	3.496	5.244	22.467	44.513	45.390	
MARGEN OPERATIVO BRUTO	290.723	318.373	52.452	120.602	191.807	697.793	1.130.324	1.155.262	
Ingresos por bienes realizables	1.630	1.389	210	811	1.000	22.491	27.835	28.176	
Ingresos por programas especiales	-	-	-	-	-	-	29	29	
Ingresos operativos varios	1.443	1.490	200	502	627	11.601	36.405	36.568	
Gastos por bienes realizables	2.300	1.102	288	509	686	2.747	5.681	6.568	
Gastos por depreciación, amortización y desvalorización de bienes diversos	1	1	-	-	-	-	389	396	
Gastos operativos varios	37.401	88.709	12.636	19.068	27.123	70.584	119.807	120.578	
MARGEN OPERATIVO NETO	254.094	231.440	39.938	102.338	165.625	658.554	1.068.716	1.092.493	
Ingresos extraordinarios	296	87	-	-	-	543	2.115	4.450	
Gastos Extraordinarios	3.818	21.916	2.380	3.543	4.787	19.703	31.535	31.710	
RESULTADO BRUTO ANTES DE IMPUESTOS	250.572	209.611	37.558	98.795	160.838	639.394	1.039.296	1.065.233	
Impuesto sobre la renta	8.100	-	6.000	12.000	14.000	83.425	125.732	125.732	
RESULTADO NETO	242.472	209.611	31.558	86.795	146.838	555.969	913.564	939.501	
INDICADORES FINANCIEROS (Porcentajes)									
EVALUACIÓN DEL PATRIMONIO									
[Patrimonio + Gestión Operativa] / Activo Total	11,96	8,32	7,78	8,54	8,30	9,08	9,38	9,41	
[Patrimonio + Gestión Operativa] / [Activo Total + Inversiones Cedidas]	9,87	7,56	7,04	7,73	7,43	7,63	8,03	7,95	
Otros Activos / [Patrimonio + Gestión Operativa]	19,50	25,47	25,07	25,54	25,73	18,93	23,65	23,72	
Activo Improductivo / [Patrimonio + Gestión Operativa]	234,80	354,54	381,76	345,01	353,67	331,71	337,85	336,69	
CALIDAD DE ACTIVOS									
Provisión para Cartera de Créditos / Cartera de Créditos Bruta	1,59	1,54	1,66	1,72	1,67	2,15	2,23	2,24	
Provisión para Cartera de Créditos / Cartera Inmovilizada Bruta	254,34	355,53	345,24	380,16	359,76	316,65	214,17	210,51	
Cartera Inmovilizada Bruta / Cartera de Créditos Bruta	0,62	0,43	0,48	0,45	0,46	0,68	1,04	1,06	
Activo Improductivo / Activo Total	24,32	26,86	27,18	27,39	27,55	27,70	28,19	28,19	
GESTIÓN ADMINISTRATIVA (4)									
Activo Productivo / Pasivo con Costo (5)	126,29	113,37	113,61	121,85	124,03	120,70	131,09	130,59	
Brecha Estructural / Activo Total (5)	15,75	8,63	8,72	13,02	14,04	12,40	17,03	16,82	
Gastos de Personal / Captaciones del Público Promedio	3,87	2,35	1,91	1,97	2,00	2,78	2,80	2,80	
Gastos Operativos / Captaciones del Público Promedio	4,52	2,74	2,09	2,17	2,22	2,96	2,92	2,92	
[Gtos. de Personal + Gtos. Operativos] / Activo Productivo Promedio	9,38	5,75	4,79	4,94	5,04	6,88	6,62	6,62	
Otros Ingresos Operativos / Activo Promedio	6,28	3,81	2,48	3,17	3,17	3,31	2,91	2,87	
[Gtos. de Personal + Gtos. Operativos] / Ingresos Financieros	46,30	44,88	37,19	39,26	39,01	48,11	47,71	47,44	
RENTABILIDAD (4)									
Ingreso por Cartera de Créditos / Cartera de Créditos Promedio	22,89	14,74	15,40	14,85	15,10	16,28	16,55	16,63	
Ingreso por Inversiones en Títulos Valores / Inversiones en Títulos Valores Promedio	16,18	9,95	9,35	9,11	9,36	10,21	9,18	9,28	
Gastos Financieros / Captaciones Promedio con Costos	9,04	5,94	5,75	5,51	5,60	5,27	6,99	7,08	
Margen Financiero Bruto / Activo Promedio	10,05	6,27	5,87	5,88	6,13	7,28	6,53	6,55	
Ingresos Extraordinarios / Activo Promedio	-	-	-	-	-	-	-	-	
Resultado Neto / Activo Promedio	6,31	3,29	1,97	2,78	3,14	3,12	2,39	2,40	
Resultado Neto / Patrimonio Promedio	61,95	36,77	27,17	38,12	43,54	39,02	29,01	29,14	
LIQUIDEZ									
Disponibilidades / Captaciones del Público	21,35	24,68	25,41	25,78	25,96	28,03	28,54	28,53	
[Disponibilidades + Inv.Tit.Val.para Negociar y Disp.para la Venta] / Captaciones del Público	34,03	33,13	33,79	34,42	33,06	35,26	39,02	39,03	
Cartera de Créditos Neta / Captaciones del Público	54,69	47,68	48,53	55,10	56,07	55,62	50,83	50,72	
Cartera de Créditos Neta / [Captaciones del Público + Inversiones Cedidas]	43,71	42,78	43,32	49,15	49,41	45,73	42,57	41,80	
[Capt. Oficiales + Inv. Cedidas Oficiales] / [Captaciones del Público + Inversiones Cedidas]	10,65	6,80	7,46	6,76	8,08	10,55	17,00	16,98	
Activos a Corto Plazo / Pasivos a Corto Plazo	19,56	24,67	26,04	26,34	25,88	27,43	29,85	30,04	

FUENTE: BALANCE GENERAL DE PUBLICACIÓN

GERENCIA GENERAL TÉCNICA - GERENCIA DE ESTADÍSTICAS Y PUBLICACIONES

(1) Incluye: Ingresos por Comisiones por Servicios, Ingresos por Diferencias de Cambio y Operaciones con Derivados, Ingresos por Inversiones en Empresas Filiales y Afiliadas,

Ingresos por Inversiones en Sucursales y Ganancia en Inversiones en Títulos Valores.

(2) Incluye: Gastos por Comisiones por Servicios, Gastos por Diferencias de Cambio y Operaciones con Derivados, Gastos por Inversiones en Empresas Filiales y Afiliadas,

Gastos por Inversiones en Sucursales y Pérdida en Inversiones en Títulos Valores.

(3) Gastos generales y administrativos excepto (Gastos de personal, Aportes a FOGADE y Aportes a SUDEBAN)

(4) Anualizados, calculados en base a Saldos Promedios

(5) No es anualizado.

CUADRO N° I - 17
SISTEMA BANCARIO
BANCA UNIVERSAL Y BANCA COMERCIAL
BANCO PROVINCIAL, S.A. BANCO UNIVERSAL
EVOLUCIÓN MENSUAL DEL BALANCE GENERAL DE PUBLICACIÓN, ESTADO DE RESULTADOS DE PUBLICACIÓN
E INDICADORES FINANCIEROS, SEGÚN RUBRO
junio - diciembre / 2006 - enero - marzo / 2007

R U B R O	2 0 0 6			2 0 0 7			Estrato Grande	Banca Universal y Comercial	Sistema Bancario
	junio	diciembre	enero	febrero	marzo				
BALANCE GENERAL DE PUBLICACIÓN (Millones de Bolívares)									
ACTIVO									
DISPONIBILIDADES	2.231.838	3.645.733	3.549.357	3.667.681	3.816.134	17.746.230	37.851.769	38.828.470	
INVERSIONES EN TÍTULOS VALORES	4.094.775	4.362.624	4.493.264	4.388.562	4.384.781	16.866.086	46.133.968	47.435.401	
CARTERA DE CRÉDITOS	5.281.003	7.268.407	7.300.526	7.517.773	7.836.047	35.217.412	67.426.567	69.020.476	
INTERESES Y COMISIONES POR COBRAR	82.720	129.233	115.773	114.646	123.641	526.786	1.371.615	1.405.316	
INVERSIONES EN EMPRESAS FILIALES, AFILIADAS Y SUCURSALES	50.474	50.117	52.257	55.606	61.690	1.071.596	2.251.741	2.274.739	
BIENES REALIZABLES	1.217	1.147	1.007	868	730	2.377	21.255	32.540	
BIENES DE USO	139.463	183.443	182.153	179.437	180.619	1.033.165	2.453.505	2.506.766	
OTROS ACTIVOS	91.522	119.106	132.284	132.399	111.806	1.163.880	3.171.628	3.272.317	
TOTAL DEL ACTIVO	11.973.012	15.759.810	15.826.621	16.056.972	16.515.448	73.627.532	160.682.048	164.776.025	
PASIVO									
CAPTACIONES DEL PÚBLICO	9.739.675	13.137.788	13.245.108	13.395.084	13.750.927	63.322.369	132.643.721	136.091.740	
OBLIGACIONES CON EL BCV	-	-	-	-	-	-	3.712	3.712	
CAPTACIONES Y OBLIGACIONES CON EL BANAP	337	450	412	175.592	229	47.757	329.212	330.223	
OTROS FINANCIAMIENTOS OBTENIDOS	437.602	428.674	400.914	288.678	408.628	718.534	6.582.194	6.733.659	
OTRAS OBLIGACIONES POR INTERMEDIACIÓN FINANCIERA	88.280	102.814	123.002	100.501	107.596	543.885	795.277	795.692	
INTERESES Y COMISIONES POR PAGAR	5.317	4.279	4.137	3.610	3.358	107.458	308.510	335.847	
ACUMULACIONES Y OTROS PASIVOS	449.316	744.145	660.606	659.171	823.251	2.738.808	6.611.220	6.690.070	
OBLIGACIONES SUBORDINADAS	-	-	-	-	-	15.000	62.181	62.181	
OBLIGACIONES CONVERTIBLES EN CAPITAL	-	-	-	-	-	-	-	-	
TOTAL DEL PASIVO	10.720.527	14.418.150	14.434.179	14.622.636	15.093.989	67.493.811	147.336.027	151.043.124	
GESTIÓN OPERATIVA	-	-	51.923	94.869	162.312	555.969	913.564	939.501	
TOTAL DE PATRIMONIO	1.252.485	1.341.660	1.340.519	1.339.467	1.259.147	5.577.752	12.432.457	12.793.400	
TOTAL DEL PASIVO + PATRIMONIO + GESTIÓN OPERATIVA	11.973.012	15.759.810	15.826.621	16.056.972	16.515.448	73.627.532	160.682.048	164.776.025	
CUENTAS DE ORDEN									
CUENTAS CONTINGENTES DEUDORAS	1.995.248	1.484.799	1.747.211	1.546.514	1.627.705	5.488.296	13.352.260	13.389.752	
ACTIVOS DE LOS FIDEICOMISOS	2.869.788	3.322.546	3.320.090	3.295.866	3.286.395	19.707.032	61.740.218	66.905.345	
OTROS ENCARGOS DE CONFIANZA	-	-	-	-	-	128.360	524.536	524.536	
CUENTAS DEUDORAS POR OTROS ENCARGOS DE CONFIANZA (Fondo Mutual Habitacional)	-	13.937	17.433	20.238	21.600	2.824.269	4.879.214	5.202.208	
OTRAS CUENTAS DEUDORAS DEL FONDO MUTUAL HABITACIONAL	-	-	-	-	1	18.111	38.011	39.549	
OTRAS CUENTAS DE ORDEN DEUDORAS	10.092.058	14.473.163	14.447.166	14.588.546	16.981.034	102.698.338	206.901.456	214.792.856	
OTRAS CUENTAS DE REGISTRO DEUDORAS	-	-	-	-	-	111.614	274.216	301.712	
ESTADO DE RESULTADOS DE PUBLICACIÓN (Millones de Bolívares)									
INGRESOS FINANCIEROS	589.517	777.942	147.104	286.120	444.635	1.833.396	3.802.212	3.923.277	
GASTOS FINANCIEROS	184.408	209.978	36.666	70.057	103.743	537.018	1.310.439	1.359.239	
MARGEN FINANCIERO BRUTO	405.109	567.964	110.438	216.063	340.892	1.296.378	2.491.773	2.564.038	
Ingresos por recuperaciones de activos financieros	13.146	10.520	1.424	3.033	4.441	22.999	42.943	43.649	
Gastos por incobrabilidad y desvalorización de activos financieros	31.735	88.422	4.616	13.237	26.651	101.571	200.945	206.817	
MARGEN FINANCIERO NETO	386.520	490.062	107.246	205.859	318.682	1.217.806	2.333.771	2.400.870	
Otros ingresos operativos (1)	193.201	232.454	35.440	72.302	109.520	555.759	1.046.698	1.060.286	
Otros gastos operativos (2)	18.313	23.167	4.535	7.862	13.842	93.388	242.687	246.763	
MARGEN DE INTERMEDIACIÓN FINANCIERA	561.408	699.349	138.151	270.299	414.360	1.680.177	3.137.782	3.214.393	
GASTOS DE TRANSFORMACIÓN	354.536	429.318	70.855	139.910	210.343	982.384	2.007.458	2.059.131	
Gastos de personal	143.432	172.985	27.976	55.663	84.485	427.451	888.934	911.483	
Gastos generales y administrativos (3)	180.409	220.935	35.207	68.631	102.433	454.574	925.210	949.784	
Aportes al Fondo de Garantía de Depósitos y Protección Bancaria	24.314	27.549	6.061	12.395	18.593	77.892	148.801	152.474	
Aportes a la Superintendencia de Bancos y Otras Instituciones Financieras	6.381	7.849	1.611	3.221	4.832	22.467	44.513	45.390	
MARGEN OPERATIVO BRUTO	206.872	270.031	67.296	130.389	204.017	697.793	1.130.324	1.155.262	
Ingresos por bienes realizables	6.648	2.700	89	193	19.193	22.491	27.835	28.176	
Ingresos por programas especiales	-	-	-	-	-	-	29	29	
Ingresos operativos varios	1.578	4.375	259	530	898	11.601	36.405	36.568	
Gastos por bienes realizables	1.620	2.435	165	380	1.581	2.747	5.681	6.568	
Gastos por depreciación, amortización y desvalorización de bienes diversos	-	-	-	-	-	-	389	396	
Gastos operativos varios	10.290	19.908	1.853	10.720	17.635	70.584	119.807	120.578	
MARGEN OPERATIVO NETO	203.188	254.763	65.626	120.012	204.892	658.554	1.068.716	1.092.493	
Ingresos extraordinarios	1.354	2.868	211	372	543	543	2.115	4.450	
Gastos Extraordinarios	3.950	6.101	1.734	3.261	5.438	19.703	31.535	31.710	
RESULTADO BRUTO ANTES DE IMPUESTOS	200.592	251.530	64.103	117.123	199.997	639.394	1.039.296	1.065.233	
Impuesto sobre la renta	2.000	58.833	12.180	22.254	37.685	83.425	125.732	125.732	
RESULTADO NETO	198.592	192.697	51.923	94.869	162.312	555.969	913.564	939.501	
INDICADORES FINANCIEROS (Porcentajes)									
EVALUACIÓN DEL PATRIMONIO									
[Patrimonio + Gestión Operativa] / Activo Total	11,29	8,92	9,15	9,32	8,92	9,08	9,38	9,41	
[Patrimonio + Gestión Operativa] / [Activo Total + Inversiones Cedidas]	9,47	7,57	7,71	8,21	8,02	7,63	8,03	7,95	
Otros Activos / [Patrimonio + Gestión Operativa]	7,31	8,88	9,50	9,23	7,87	18,93	23,65	23,72	
Activo Improductivo / [Patrimonio + Gestión Operativa]	191,28	284,43	271,54	268,35	280,26	331,71	337,85	336,69	
CALIDAD DE ACTIVOS									
Provisión para Cartera de Créditos / Cartera de Créditos Bruta	2,30	2,65	2,67	2,68	2,68	2,15	2,23	2,24	
Provisión para Cartera de Créditos / Cartera Inmovilizada Bruta	322,09	337,28	282,22	273,97	272,51	316,65	214,17	210,51	
Cartera Inmovilizada Bruta / Cartera de Créditos Bruta	0,72	0,79	0,95	0,98	0,99	0,68	1,04	1,06	
Activo Improductivo / Activo Total	20,01	24,21	23,89	23,97	24,12	27,70	28,19	28,19	
GESTIÓN ADMINISTRATIVA (4)									
Activo Productivo / Pasivo con Costo (5)	126,08	117,31	117,30	117,85	124,44	120,70	131,09	130,59	
Brecha Estructural / Activo Total (5)	16,55	11,19	11,23	11,52	14,90	12,40	17,03	16,82	
Gastos de Personal / Captaciones del Público Promedio	4,92	3,12	2,54	2,52	2,53	2,78	2,80	2,80	
Gastos Operativos / Captaciones del Público Promedio	6,19	3,96	3,20	3,11	3,06	2,96	2,92	2,92	
[Gtos. de Personal + Gtos. Operativos] / Activo Productivo Promedio	11,40	7,40	6,32	6,18	6,14	6,88	6,62	6,62	
Otros Ingresos Operativos / Activo Promedio	5,63	3,56	2,72	2,76	3,23	3,31	2,91	2,87	
[Gtos. de Personal + Gtos. Operativos] / Ingresos Financieros	54,93	52,49	42,95	43,44	42,04	48,11	47,71	47,44	
RENTABILIDAD (4)									
Ingreso por Cartera de Créditos / Cartera de Créditos Promedio	23,95	16,31	17,10	16,63	17,11	16,28	16,55	16,63	
Ingreso por Inversiones en Títulos Valores / Inversiones en Títulos Valores Promedio	16,57	11,28	11,17	10,55	10,67	10,21	9,18	9,28	
Gastos Financieros / Captaciones Promedio con Costos	8,53	5,29	4,64	4,43	4,40	5,27	6,99	7,08	
Margen Financiero Bruto / Activo Promedio	11,32	7,86	8,39	8,16	8,50	7,28	6,53	6,55	
Ingresos Extraordinarios / Activo Promedio	-	-	-	-	-	-	-	-	
Resultado Neto / Activo Promedio	5,55	3,16	3,95	3,58	4,05	3,12	2,39	2,40	
Resultado Neto / Patrimonio Promedio	54,47	34,01	46,46	42,46	49,18	39,02	29,01	29,14	
LIQUIDEZ									
Disponibilidades / Captaciones del Público	22,91	27,75	26,80	27,38	27,75	28,03	28,54	28,53	
[Disponibilidades + Inv.Tit.Val.para Negociar y Disp.para la Venta] / Captaciones del Público	28,45	30,09	29,22	29,91	29,58	35,26	39,02	39,03	
Cartera de Créditos Neta / Captaciones del Público	54,22	55,32	55,12	56,12	56,99	55,62	50,83	50,72	
Cartera de Créditos Neta / [Captaciones del Público + Inversiones Cedidas]	43,85	45,82	45,14	48,34	50,26	45,73	42,57	41,80	
[Capt. Oficiales + Inv. Cedidas Oficiales] / [Captaciones del Público + Inversiones Cedidas]	17,48	6,86	6,36	6,89	8,25	10,55	17,00	16,98	
Activos a Corto Plazo / Pasivos a Corto Plazo	19,74	26,09	26,71	26,47	25,27	27,43	29,85	30,04	

FUENTE: BALANCE GENERAL DE PUBLICACIÓN

GERENCIA GENERAL TÉCNICA - GERENCIA DE ESTADÍSTICAS Y PUBLICACIONES

(1) Incluye: Ingresos por Comisiones por Servicios, Ingresos por Diferencias de Cambio y Operaciones con Derivados, Ingresos por Inversiones en Empresas Filiales y Afiliadas,

Ingresos por Inversiones en Sucursales y Ganancia en Inversiones en Títulos Valores.

(2) Incluye: Gastos por Comisiones por Servicios, Gastos por Diferencias de Cambio y Operaciones con Derivados, Gastos por Inversiones en Empresas Filiales y Afiliadas,

Gastos por Inversiones en Sucursales y Pérdida en Inversiones en Títulos Valores.

(3) Gastos generales y administrativos excepto (Gastos de personal, Aportes a FOGADE y Aportes a SUDEBAN)

(4) Anualizados, calculados en base a Saldos Promedios

(5) No es anualizado.

CUADRO N° I - 18
SISTEMA BANCARIO
BANCA UNIVERSAL Y BANCA COMERCIAL
BANCO OCCIDENTAL DE DESCUENTO, BANCO UNIVERSAL, C.A.
EVOLUCIÓN MENSUAL DEL BALANCE GENERAL DE PUBLICACIÓN, ESTADO DE RESULTADOS DE PUBLICACIÓN
E INDICADORES FINANCIEROS, SEGÚN RUBRO
junio - diciembre / 2006 - enero - marzo / 2007

R U B R O	2 0 0 6		2 0 0 7			Estrato Mediano	Banca Universal y Comercial	Sistema Bancario
	junio	diciembre	enero	febrero	marzo			
BALANCE GENERAL DE PUBLICACIÓN (Millones de Bolívares)								
ACTIVO								
DISPONIBILIDADES	1.350.235	2.231.047	1.995.216	1.905.205	1.971.005	13.396.907	37.851.769	38.828.470
INVERSIONES EN TÍTULOS VALORES	1.951.714	1.974.149	2.120.923	2.288.440	2.064.934	14.160.643	46.133.968	47.435.401
CARTERA DE CRÉDITOS	2.187.187	3.203.637	3.180.118	3.216.138	3.440.933	26.254.015	67.426.567	69.020.476
INTERESES Y COMISIONES POR COBRAR	284.851	157.896	198.886	232.386	196.338	627.264	1.371.615	1.405.316
INVERSIONES EN EMPRESAS FILIALES, AFILIADAS Y SUCURSALES	-	-	-	-	-	389.019	2.251.741	2.274.739
BIENES REALIZABLES	2.325	1.786	1.614	1.553	1.606	14.243	21.255	32.540
BIENES DE USO	262.993	284.287	283.209	280.604	282.350	923.925	2.453.505	2.506.766
OTROS ACTIVOS	209.446	199.594	209.911	192.544	205.629	902.078	3.171.628	3.272.317
TOTAL DEL ACTIVO	6.248.751	8.052.396	7.989.877	8.116.870	8.162.795	56.668.094	160.682.048	164.776.025
PASIVO								
CAPTACIONES DEL PÚBLICO	4.786.886	6.858.196	6.873.345	7.158.855	7.126.517	46.115.705	132.643.721	136.091.740
OBLIGACIONES CON EL BCV	-	-	-	-	-	3.712	3.712	3.712
CAPTACIONES Y OBLIGACIONES CON EL BANAP	42	90.025	186.990	8	56.033	205.823	329.212	330.223
OTROS FINANCIAMIENTOS OBTENIDOS	738.390	284.147	108.535	113.690	121.412	4.213.783	6.582.194	6.733.659
OTRAS OBLIGACIONES POR INTERMEDIACIÓN FINANCIERA	169	11.864	15.712	9.098	10.220	219.819	795.277	795.692
INTERESES Y COMISIONES POR PAGAR	34.104	44.778	39.797	42.590	40.615	154.459	308.510	335.847
ACUMULACIONES Y OTROS PASIVOS	85.738	109.099	102.183	116.823	119.518	1.084.982	6.611.220	6.690.070
OBLIGACIONES SUBORDINADAS	-	-	-	-	-	-	62.181	62.181
OBLIGACIONES CONVERTIBLES EN CAPITAL	-	-	-	-	-	-	-	-
TOTAL DEL PASIVO	5.645.329	7.398.109	7.326.562	7.441.064	7.474.315	51.998.283	147.336.027	151.043.124
GESTIÓN OPERATIVA	-	-	9.026	21.517	34.190	295.679	913.564	939.501
TOTAL DE PATRIMONIO	603.422	654.287	654.289	654.289	654.290	4.374.132	12.432.457	12.793.400
TOTAL DEL PASIVO + PATRIMONIO + GESTIÓN OPERATIVA	6.248.751	8.052.396	7.989.877	8.116.870	8.162.795	56.668.094	160.682.048	164.776.025
CUENTAS DE ORDEN								
CUENTAS CONTINGENTES DEUDORAS	1.473.364	1.627.533	1.647.788	1.696.576	1.829.802	6.723.225	13.352.260	13.389.752
ACTIVOS DE LOS FIDEICOMISOS	1.446.669	1.670.604	1.670.987	1.648.295	1.617.740	8.350.754	61.740.218	66.905.345
OTROS ENCARGOS DE CONFIANZA	-	-	-	-	-	232.821	524.536	524.536
CUENTAS DEUDORAS POR OTROS ENCARGOS DE CONFIANZA (Fondo Mutual Habitacional)	113.603	139.275	143.329	147.133	152.121	1.088.494	4.879.214	5.202.208
OTRAS CUENTAS DEUDORAS DEL FONDO MUTUAL HABITACIONAL	-	1.234	-	1.248	-	-	38.011	39.549
OTRAS CUENTAS DE ORDEN DEUDORAS	5.713.593	8.618.682	8.587.710	8.592.925	9.334.205	68.363.490	206.901.456	214.792.856
OTRAS CUENTAS DE REGISTRO DEUDORAS	80.907	78.953	78.403	77.920	77.160	149.103	274.216	301.712
ESTADO DE RESULTADOS DE PUBLICACIÓN (Millones de Bolívares)								
INGRESOS FINANCIEROS	323.525	420.226	78.628	162.088	244.529	1.466.849	3.802.212	3.923.277
GASTOS FINANCIEROS	161.354	182.532	31.305	62.363	95.978	557.114	1.310.439	1.359.239
MARGEN FINANCIERO BRUTO	162.171	237.694	47.323	99.725	148.551	909.735	2.491.773	2.564.038
Ingresos por recuperaciones de activos financieros	5	69	33	68	241	7.441	42.943	43.649
Gastos por incobrabilidad y desvalorización de activos financieros	24.273	6.137	1.667	5.667	7.333	60.892	200.945	206.817
MARGEN FINANCIERO NETO	137.903	231.626	45.689	94.126	141.459	856.284	2.333.771	2.400.870
Otros ingresos operativos (1)	214.417	174.254	13.056	25.255	38.444	319.650	1.046.698	1.060.286
Otros gastos operativos (2)	3.596	5.997	274	676	2.322	121.105	242.687	246.763
MARGEN DE INTERMEDIACIÓN FINANCIERA	348.724	399.883	58.471	118.705	177.581	1.054.829	3.137.782	3.214.393
GASTOS DE TRANSFORMACIÓN	249.053	298.035	44.990	91.682	134.177	700.571	2.007.458	2.059.131
Gastos de personal	72.952	97.675	15.666	31.139	47.118	282.485	888.934	911.483
Gastos generales y administrativos (3)	155.743	173.183	24.069	49.426	70.384	350.069	925.210	949.784
Aportes al Fondo de Garantía de Depósitos y Protección Bancaria	15.967	22.032	4.398	8.796	13.194	51.844	148.801	152.474
Aportes a la Superintendencia de Bancos y Otras Instituciones Financieras	4.391	5.145	857	2.321	3.481	16.173	44.513	45.390
MARGEN OPERATIVO BRUTO	99.671	101.848	13.481	27.023	43.404	354.258	1.130.324	1.155.262
Ingresos por bienes realizables	50	477	225	225	781	2.494	27.835	28.176
Ingresos por programas especiales	-	-	-	-	-	-	29	29
Ingresos operativos varios	11.265	17.461	698	3.200	4.085	19.336	36.405	36.568
Gastos por bienes realizables	672	572	70	145	196	1.607	5.681	6.568
Gastos por depreciación, amortización y desvalorización de bienes diversos	544	551	92	191	290	365	389	396
Gastos operativos varios	37.687	32.109	4.451	6.786	10.957	40.894	119.807	120.578
MARGEN OPERATIVO NETO	72.083	86.554	9.791	23.326	36.827	333.222	1.068.716	1.092.493
Ingresos extraordinarios	-	-	-	-	-	416	2.115	4.450
Gastos Extraordinarios	1.374	3.897	65	409	537	5.605	31.535	31.710
RESULTADO BRUTO ANTES DE IMPUESTOS	70.709	82.657	9.726	22.917	36.290	328.033	1.039.296	1.065.233
Impuesto sobre la renta	8.033	8.399	700	1.400	2.100	32.354	125.732	125.732
RESULTADO NETO	62.676	74.258	9.026	21.517	34.190	295.679	913.564	939.501
INDICADORES FINANCIEROS (Porcentajes)								
EVALUACIÓN DEL PATRIMONIO								
[Patrimonio + Gestión Operativa] / Activo Total	11,39	9,32	9,57	9,72	9,88	9,20	9,38	9,41
[Patrimonio + Gestión Operativa] / [Activo Total + Inversiones Cedidas]	6,25	5,58	5,87	6,27	6,20	7,68	8,03	7,95
Otros Activos / [Patrimonio + Gestión Operativa]	34,71	30,51	31,65	28,49	29,87	19,32	23,65	23,72
Activo Improductivo / [Patrimonio + Gestión Operativa]	337,21	431,57	398,40	379,27	379,68	336,92	337,85	336,69
CALIDAD DE ACTIVOS								
Provisión para Cartera de Créditos / Cartera de Créditos Bruta	4,82	2,51	2,57	2,64	2,50	2,08	2,23	2,24
Provisión para Cartera de Créditos / Cartera Inmovilizada Bruta	244,33	165,29	147,90	144,62	132,30	171,02	214,17	210,51
Cartera Inmovilizada Bruta / Cartera de Créditos Bruta	1,97	1,52	1,73	1,82	1,89	1,21	1,04	1,06
Activo Improductivo / Activo Total	32,56	35,07	33,08	31,58	32,02	27,76	28,19	28,19
GESTIÓN ADMINISTRATIVA (4)								
Activo Productivo / Pasivo con Costo (5)	95,72	101,67	104,66	114,22	119,75	130,57	131,09	130,59
Brecha Estructural / Activo Total (5)	(3,01)	1,07	2,98	8,52	11,21	16,91	17,03	16,82
Gastos de Personal / Captaciones del Público Promedio	5,41	3,44	2,74	2,68	2,69	2,57	2,80	2,80
Gastos Operativos / Captaciones del Público Promedio	11,54	6,64	4,21	4,26	4,02	3,19	2,92	2,92
[Gtos. de Personal + Gtos. Operativos] / Activo Productivo Promedio	17,63	10,95	9,02	8,99	8,67	6,46	6,62	6,62
Otros Ingresos Operativos / Activo Promedio	12,06	6,29	2,09	2,14	2,14	2,54	2,91	2,87
[Gtos. de Personal + Gtos. Operativos] / Ingresos Financieros	70,69	67,17	50,54	49,70	48,05	43,12	47,71	47,44
RENTABILIDAD (4)								
Ingreso por Cartera de Créditos / Cartera de Créditos Promedio	28,83	18,15	17,50	17,30	17,04	16,78	16,55	16,63
Ingreso por Inversiones en Títulos Valores / Inversiones en Títulos Valores Promedio	19,58	13,38	17,64	18,45	18,58	9,58	9,18	9,28
Gastos Financieros / Captaciones Promedio con Costos	15,92	10,24	10,23	10,17	10,60	9,35	6,99	7,08
Margen Financiero Bruto / Activo Promedio	8,66	6,02	7,08	7,43	7,35	6,75	6,53	6,55
Ingresos Extraordinarios / Activo Promedio	-	-	-	-	-	-	-	-
Resultado Neto / Activo Promedio	3,35	2,06	1,35	1,60	1,69	2,20	2,39	2,40
Resultado Neto / Patrimonio Promedio	34,06	23,69	16,55	19,73	20,90	26,97	29,01	29,14
LIQUIDEZ								
Disponibilidades / Captaciones del Público	28,21	32,53	29,03	26,61	27,66	29,05	28,54	28,53
[Disponibilidades + Inv.Tit.Val.para Negociar y Disp.para la Venta] / Captaciones del Público	28,56	35,92	30,73	32,24	28,18	37,91	39,02	39,03
Cartera de Créditos Neta / Captaciones del Público	45,69	46,71	46,27	44,93	48,28	56,93	50,83	50,72
Cartera de Créditos Neta / [Captaciones del Público + Inversiones Cedidas]	22,03	26,17	26,71	27,68	28,73	46,13	42,57	41,80
[Capt. Oficiales + Inv. Cedidas Oficiales] / [Captaciones del Público + Inversiones Cedidas]	12,43	13,38	11,49	14,13	12,90	16,47	17,00	16,98
Activos a Corto Plazo / Pasivos a Corto Plazo	23,05	35,18	33,38	37,62	29,34	33,34	29,85	30,04

FUENTE: BALANCE GENERAL DE PUBLICACIÓN

GERENCIA GENERAL TÉCNICA - GERENCIA DE ESTADÍSTICAS Y PUBLICACIONES

(1) Incluye: Ingresos por Comisiones por Servicios, Ingresos por Diferencias de Cambio y Operaciones con Derivados, Ingresos por Inversiones en Empresas Filiales y Afiliadas,

Ingresos por Inversiones en Sucursales y Ganancia en Inversiones en Títulos Valores.

(2) Incluye: Gastos por Comisiones por Servicios, Gastos por Diferencias de Cambio y Operaciones con Derivados, Gastos por Inversiones en Empresas Filiales y Afiliadas,

Gastos por Inversiones en Sucursales y Pérdida en Inversiones en Títulos Valores.

(3) Gastos generales y administrativos excepto (Gastos de personal, Aportes a FOGADE y Aportes a SUDEBAN)

(4) Anualizados, calculados en base a Saldos Promedios

(5) No es anualizado.

CUADRO N° I - 19
SISTEMA BANCARIO
BANCA UNIVERSAL Y BANCA COMERCIAL
BANCO DEL CARIBE, C.A. BANCO UNIVERSAL
EVOLUCIÓN MENSUAL DEL BALANCE GENERAL DE PUBLICACIÓN, ESTADO DE RESULTADOS DE PUBLICACIÓN
E INDICADORES FINANCIEROS, SEGÚN RUBRO
junio - diciembre / 2006 - enero - marzo / 2007

R U B R O	2 0 0 6			2 0 0 7			Estrato Mediano	Banca Universal y Comercial	Sistema Bancario
	junio	diciembre	enero	febrero	marzo				
BALANCE GENERAL DE PUBLICACIÓN (Millones de Bolívares)									
ACTIVO									
DISPONIBILIDADES	647.254	1.089.117	1.103.585	1.095.352	1.241.453	13.396.907	37.851.769	38.828.470	
INVERSIONES EN TÍTULOS VALORES	148.282	308.755	534.383	607.069	308.611	14.160.643	46.133.968	47.435.401	
CARTERA DE CRÉDITOS	2.147.718	2.563.408	2.494.323	2.572.923	2.762.863	26.254.015	67.426.567	69.020.476	
INTERESES Y COMISIONES POR COBRAR	23.617	28.532	29.542	26.152	28.414	627.264	1.371.615	1.405.316	
INVERSIONES EN EMPRESAS FILIALES, AFILIADAS Y SUCURSALES	175.081	191.516	191.516	191.516	200.067	389.019	2.251.741	2.274.739	
BIENES REALIZABLES	786	289	267	245	223	14.243	21.255	32.540	
BIENES DE USO	67.694	80.441	80.516	84.620	85.951	923.925	2.453.505	2.506.766	
OTROS ACTIVOS	30.560	41.700	47.122	55.047	52.625	902.078	3.171.628	3.272.317	
TOTAL DEL ACTIVO	3.240.992	4.303.758	4.481.254	4.632.924	4.680.207	56.668.094	160.682.048	164.776.025	
PASIVO									
CAPTACIONES DEL PÚBLICO	2.698.103	3.543.126	3.703.250	3.962.618	3.969.959	46.115.705	132.643.721	136.091.740	
OBLIGACIONES CON EL BCV	-	-	-	-	-	3.712	3.712	3.712	
CAPTACIONES Y OBLIGACIONES CON EL BANAP	9.190	202	-	-	1.558	205.823	329.212	330.223	
OTROS FINANCIAMIENTOS OBTENIDOS	71.936	190.317	198.889	107.489	132.295	4.213.783	6.582.194	6.733.659	
OTRAS OBLIGACIONES POR INTERMEDIACIÓN FINANCIERA	42.974	92.556	97.193	82.657	76.290	219.819	795.277	795.692	
INTERESES Y COMISIONES POR PAGAR	11.280	5.042	4.430	4.746	4.914	154.459	308.510	335.847	
ACUMULACIONES Y OTROS PASIVOS	71.458	87.463	86.281	80.836	75.897	1.084.982	6.611.220	6.690.070	
OBLIGACIONES SUBORDINADAS	-	-	-	-	-	-	62.181	62.181	
OBLIGACIONES CONVERTIBLES EN CAPITAL	-	-	-	-	-	-	-	-	
TOTAL DEL PASIVO	2.904.941	3.918.706	4.090.043	4.238.346	4.260.913	51.998.283	147.336.027	151.043.124	
GESTIÓN OPERATIVA	-	-	10.516	16.700	30.686	295.679	913.564	939.501	
TOTAL DE PATRIMONIO	336.051	385.052	380.695	377.878	388.608	4.374.132	12.432.457	12.793.400	
TOTAL DEL PASIVO + PATRIMONIO + GESTIÓN OPERATIVA	3.240.992	4.303.758	4.481.254	4.632.924	4.680.207	56.668.094	160.682.048	164.776.025	
CUENTAS DE ORDEN									
CUENTAS CONTINGENTES DEUDORAS	236.481	276.623	250.883	320.000	336.312	6.723.225	13.352.260	13.389.752	
ACTIVOS DE LOS FIDEICOMISOS	930.158	790.836	812.408	904.030	815.905	8.350.754	61.740.218	66.905.345	
OTROS ENCARGOS DE CONFIANZA	-	-	-	-	-	232.821	524.536	524.536	
CUENTAS DEUDORAS POR OTROS ENCARGOS DE CONFIANZA (Fondo Mutual Habitacional)	-	-	-	-	-	1.088.494	4.879.214	5.202.208	
OTRAS CUENTAS DEUDORAS DEL FONDO MUTUAL HABITACIONAL	-	-	-	-	-	-	38.011	39.549	
OTRAS CUENTAS DE ORDEN DEUDORAS	6.879.520	9.515.486	8.674.328	10.131.266	10.136.616	68.363.490	206.901.456	214.792.856	
OTRAS CUENTAS DE REGISTRO DEUDORAS	-	-	-	-	-	149.103	274.216	301.712	
ESTADO DE RESULTADOS DE PUBLICACIÓN (Millones de Bolívares)									
INGRESOS FINANCIEROS	161.269	212.614	39.473	74.853	118.853	1.466.849	3.802.212	3.923.277	
GASTOS FINANCIEROS	56.010	68.308	12.124	23.110	35.821	557.114	1.310.439	1.359.239	
MARGEN FINANCIERO BRUTO	105.259	144.306	27.349	51.743	83.032	909.735	2.491.773	2.564.038	
Ingresos por recuperaciones de activos financieros	2.213	2.196	188	297	665	7.441	42.943	43.649	
Gastos por incobrabilidad y desvalorización de activos financieros	7.238	14.999	241	615	4.895	60.892	200.945	206.817	
MARGEN FINANCIERO NETO	100.234	131.503	27.296	51.425	78.802	856.284	2.333.771	2.400.870	
Otros ingresos operativos (1)	72.645	72.115	9.917	18.060	42.331	319.650	1.046.698	1.060.286	
Otros gastos operativos (2)	5.624	9.705	2.060	3.807	8.831	121.105	242.687	246.763	
MARGEN DE INTERMEDIACIÓN FINANCIERA	167.255	193.913	35.153	65.678	112.302	1.054.829	3.137.782	3.214.393	
GASTOS DE TRANSFORMACIÓN	123.023	136.664	24.696	48.706	73.254	700.571	2.007.458	2.059.131	
Gastos de personal	56.891	60.183	10.798	21.610	32.456	282.485	888.934	911.483	
Gastos generales y administrativos (3)	55.303	64.413	11.744	22.797	34.349	350.069	925.210	949.784	
Aportes al Fondo de Garantía de Depósitos y Protección Bancaria	8.746	9.587	1.648	3.288	4.932	51.844	148.801	152.474	
Aportes a la Superintendencia de Bancos y Otras Instituciones Financieras	2.083	2.481	506	1.011	1.517	16.173	44.513	45.390	
MARGEN OPERATIVO BRUTO	44.232	57.249	10.457	16.972	39.048	354.258	1.130.324	1.155.262	
Ingresos por bienes realizables	630	4.352	135	136	560	2.494	27.835	28.176	
Ingresos por programas especiales	-	-	-	-	-	-	29	29	
Ingresos operativos varios	12.596	11.991	2.594	5.317	1.717	19.336	36.405	36.568	
Gastos por bienes realizables	482	512	22	44	65	1.607	5.681	6.568	
Gastos por depreciación, amortización y desvalorización de bienes diversos	-	-	-	-	-	365	389	396	
Gastos operativos varios	11.493	14.447	2.453	5.214	8.761	40.894	119.807	120.578	
MARGEN OPERATIVO NETO	45.483	58.633	10.711	17.167	32.499	333.222	1.068.716	1.092.493	
Ingresos extraordinarios	792	26	-	-	-	416	2.115	4.450	
Gastos Extraordinarios	1.156	1.506	195	467	813	5.605	31.535	31.710	
RESULTADO BRUTO ANTES DE IMPUESTOS	45.119	57.153	10.516	16.700	31.686	328.033	1.039.296	1.065.233	
Impuesto sobre la renta	-	877	-	-	1.000	32.354	125.732	125.732	
RESULTADO NETO	45.119	56.276	10.516	16.700	30.686	295.679	913.564	939.501	
INDICADORES FINANCIEROS (Porcentajes)									
EVALUACIÓN DEL PATRIMONIO									
[Patrimonio + Gestión Operativa] / Activo Total	11,76	9,75	9,27	8,90	9,30	9,20	9,38	9,41	
[Patrimonio + Gestión Operativa] / [Activo Total + Inversiones Cedidas]	8,42	7,39	7,23	7,20	7,29	7,68	8,03	7,95	
Otros Activos / [Patrimonio + Gestión Operativa]	9,09	10,83	12,05	13,95	12,55	19,32	23,65	23,72	
Activo Improductivo / [Patrimonio + Gestión Operativa]	268,72	355,06	356,30	352,74	370,19	336,92	337,85	336,69	
CALIDAD DE ACTIVOS									
Provisión para Cartera de Créditos / Cartera de Créditos Bruta	1,82	2,06	2,14	2,06	2,00	2,08	2,23	2,24	
Provisión para Cartera de Créditos / Cartera Inmovilizada Bruta	1.117,81	664,48	494,18	488,78	484,99	1171,02	214,17	210,51	
Cartera Inmovilizada Bruta / Cartera de Créditos Bruta	0,16	0,31	0,43	0,42	0,41	1,21	1,04	1,06	
Activo Improductivo / Activo Total	27,86	31,77	31,10	30,04	33,16	27,76	28,19	28,19	
GESTIÓN ADMINISTRATIVA (4)									
Activo Productivo / Pasivo con Costo (5)	138,04	158,56	128,79	140,11	130,62	130,57	131,09	130,59	
Brecha Estructural / Activo Total (5)	19,88	25,20	15,40	20,03	15,67	16,91	17,03	16,82	
Gastos de Personal / Captaciones del Público Promedio	7,44	4,26	3,58	3,47	3,42	2,57	2,80	2,80	
Gastos Operativos / Captaciones del Público Promedio	7,23	4,36	3,89	3,66	3,62	3,19	2,92	2,92	
[Gtos. de Personal + Gtos. Operativos] / Activo Productivo Promedio	16,49	9,96	8,98	8,63	8,62	6,46	6,62	6,62	
Otros Ingresos Operativos / Activo Promedio	9,09	5,22	3,45	3,15	3,94	2,54	2,91	2,87	
[Gtos. de Personal + Gtos. Operativos] / Ingresos Financieros	69,57	63,33	57,11	59,33	56,21	43,12	47,71	47,44	
RENTABILIDAD (4)									
Ingreso por Cartera de Créditos / Cartera de Créditos Promedio	23,88	15,85	15,79	14,91	15,46	16,78	16,55	16,63	
Ingreso por Inversiones en Títulos Valores / Inversiones en Títulos Valores Promedio	25,79	16,04	16,35	13,44	15,09	9,58	9,18	9,28	
Gastos Financieros / Captaciones Promedio con Costos	11,39	8,37	8,60	7,81	7,82	9,35	6,99	7,08	
Margen Financiero Bruto / Activo Promedio	11,15	7,47	7,47	6,94	7,34	6,75	6,53	6,55	
Ingresos Extraordinarios / Activo Promedio	0,08	-	-	-	-	-	-	-	
Resultado Neto / Activo Promedio	4,78	3,04	2,87	2,24	2,71	2,20	2,39	2,40	
Resultado Neto / Patrimonio Promedio	46,28	32,09	32,96	26,28	32,04	26,97	29,01	29,14	
LIQUIDEZ									
Disponibilidades / Captaciones del Público	23,99	30,74	29,80	27,64	31,27	29,05	28,54	28,53	
[Disponibilidades + Inv.Ou.Tit.Val.para Negociar y Disp.para la Venta] / Captaciones del Público	24,00	37,99	43,63	38,91	37,23	37,91	39,02	39,03	
Cartera de Créditos Neta / Captaciones del Público	79,60	72,35	67,35	64,93	69,59	56,93	50,83	50,72	
Cartera de Créditos Neta / [Captaciones del Público + Inversiones Cedidas]	53,87	52,15	50,16	50,95	52,59	46,13	42,57	41,80	
[Capt. Oficiales + Inv. Cedidas Oficiales] / [Captaciones del Público + Inversiones Cedidas]	10,40	4,68	4,30	4,41	4,44	16,47	17,00	16,98	
Activos a Corto Plazo / Pasivos a Corto Plazo	22,55	35,80	35,81	38,85	36,11	33,34	29,85	30,04	

FUENTE: BALANCE GENERAL DE PUBLICACIÓN

GERENCIA GENERAL TÉCNICA - GERENCIA DE ESTADÍSTICAS Y PUBLICACIONES

(1) Incluye: Ingresos por Comisiones por Servicios, Ingresos por Diferencias de Cambio y Operaciones con Derivados, Ingresos por Inversiones en Empresas Filiales y Afiliadas,

Ingresos por Inversiones en Sucursales y Ganancia en Inversiones en Títulos Valores.

(2) Incluye: Gastos por Comisiones por Servicios, Gastos por Diferencias de Cambio y Operaciones con Derivados, Gastos por Inversiones en Empresas Filiales y Afiliadas,

Gastos por Inversiones en Sucursales y Pérdida en Inversiones en Títulos Valores.

(3) Gastos generales y administrativos excepto (Gastos de personal, Aportes a FOGADE y Aportes a SUDEBAN)

(4) Anualizados, calculados en base a Saldos Promedios

(5) No es anualizado.

CUADRO N° I - 20
SISTEMA BANCARIO
BANCA UNIVERSAL Y BANCA COMERCIAL
BANCO EXTERIOR, C.A. BANCO UNIVERSAL
EVOLUCIÓN MENSUAL DEL BALANCE GENERAL DE PUBLICACIÓN, ESTADO DE RESULTADOS DE PUBLICACIÓN
E INDICADORES FINANCIEROS, SEGÚN RUBRO
junio - diciembre / 2006 - enero - marzo / 2007

R U B R O	2 0 0 6			2 0 0 7			Estrato Mediano	Banca Universal y Comercial	Sistema Bancario
	junio	diciembre	enero	febrero	marzo				
BALANCE GENERAL DE PUBLICACIÓN (Millones de Bolívares)									
ACTIVO									
DISPONIBILIDADES	531.888	910.980	901.353	945.186	1.032.618	13.396.907	37.851.769	38.828.470	
INVERSIONES EN TÍTULOS VALORES	134.676	294.997	313.999	304.821	259.545	14.160.643	46.133.968	47.435.401	
CARTERA DE CRÉDITOS	2.159.272	2.986.291	2.944.206	2.965.497	3.181.468	26.254.015	67.426.567	69.020.476	
INTERESES Y COMISIONES POR COBRAR	27.787	36.105	36.286	37.502	37.735	627.264	1.371.615	1.405.316	
INVERSIONES EN EMPRESAS FILIALES, AFILIADAS Y SUCURSALES	-	-	-	-	-	389.019	2.251.741	2.274.739	
BIENES REALIZABLES	-	-	-	-	-	14.243	21.255	32.540	
BIENES DE USO	20.860	23.565	26.409	26.818	30.248	923.925	2.453.505	2.506.766	
OTROS ACTIVOS	20.965	39.299	38.018	39.322	22.790	902.078	3.171.628	3.272.317	
TOTAL DEL ACTIVO	2.895.448	4.291.237	4.260.271	4.319.146	4.564.404	56.668.094	160.682.048	164.776.025	
PASIVO									
CAPTACIONES DEL PÚBLICO	2.423.940	3.704.097	3.660.482	3.713.642	3.947.808	46.115.705	132.643.721	136.091.740	
OBLIGACIONES CON EL BCV	-	-	-	-	-	3.712	3.712	3.712	
CAPTACIONES Y OBLIGACIONES CON EL BANAP	6.857	1.811	1.818	1	3.742	205.823	329.212	330.223	
OTROS FINANCIAMIENTOS OBTENIDOS	15.816	36.980	10.395	14.425	43.834	4.213.783	6.582.194	6.733.659	
OTRAS OBLIGACIONES POR INTERMEDIACIÓN FINANCIERA	30.257	62.406	87.403	70.643	54.559	219.819	795.277	795.692	
INTERESES Y COMISIONES POR PAGAR	4.643	2.787	2.438	2.424	2.436	154.459	308.510	335.847	
ACUMULACIONES Y OTROS PASIVOS	97.623	98.628	99.279	107.897	121.807	1.084.982	6.611.220	6.690.070	
OBLIGACIONES SUBORDINADAS	-	-	-	-	-	-	62.181	62.181	
OBLIGACIONES CONVERTIBLES EN CAPITAL	-	-	-	-	-	-	-	-	
TOTAL DEL PASIVO	2.579.136	3.906.709	3.861.815	3.909.032	4.174.186	51.998.283	147.336.027	151.043.124	
GESTIÓN OPERATIVA	-	-	13.936	25.594	38.124	295.679	913.564	939.501	
TOTAL DE PATRIMONIO	316.312	384.528	384.520	384.520	352.094	4.374.132	12.432.457	12.793.400	
TOTAL DEL PASIVO + PATRIMONIO + GESTIÓN OPERATIVA	2.895.448	4.291.237	4.260.271	4.319.146	4.564.404	56.668.094	160.682.048	164.776.025	
CUENTAS DE ORDEN									
CUENTAS CONTINGENTES DEUDORAS	214.757	296.239	234.590	238.674	185.736	6.723.225	13.352.260	13.389.752	
ACTIVOS DE LOS FIDEICOMISOS	199.202	249.923	251.013	272.073	275.881	8.350.754	61.740.218	66.905.345	
OTROS ENCARGOS DE CONFIANZA	138.312	171.457	167.200	196.639	228.215	232.821	524.536	524.536	
CUENTAS DEUDORAS POR OTROS ENCARGOS DE CONFIANZA (Fondo Mutual Habitacional)	-	-	-	-	-	1.088.494	4.879.214	5.202.208	
OTRAS CUENTAS DEUDORAS DEL FONDO MUTUAL HABITACIONAL	-	-	-	-	-	-	38.011	39.549	
OTRAS CUENTAS DE ORDEN DEUDORAS	5.236.467	4.534.357	4.606.967	4.514.063	4.386.570	68.363.490	206.901.456	214.792.856	
OTRAS CUENTAS DE REGISTRO DEUDORAS	-	-	-	-	-	149.103	274.216	301.712	
ESTADO DE RESULTADOS DE PUBLICACIÓN (Millones de Bolívares)									
INGRESOS FINANCIEROS	173.119	221.460	40.922	78.549	120.881	1.466.849	3.802.212	3.923.277	
GASTOS FINANCIEROS	51.838	67.044	11.896	22.038	33.362	557.114	1.310.439	1.359.239	
MARGEN FINANCIERO BRUTO	121.281	154.416	29.026	56.511	87.519	909.735	2.491.773	2.564.038	
Ingresos por recuperaciones de activos financieros	1.463	1.576	212	403	618	7.441	42.943	43.649	
Gastos por incobrabilidad y desvalorización de activos financieros	7.381	18.173	1.188	2.488	6.169	60.892	200.945	206.817	
MARGEN FINANCIERO NETO	115.363	137.819	28.050	54.426	81.968	856.284	2.333.771	2.400.870	
Otros ingresos operativos (1)	31.288	42.695	5.819	11.462	18.109	319.650	1.046.698	1.060.286	
Otros gastos operativos (2)	2.285	2.648	208	445	699	121.105	242.687	246.763	
MARGEN DE INTERMEDIACIÓN FINANCIERA	144.366	177.866	33.661	65.443	99.378	1.054.829	3.137.782	3.214.393	
GASTOS DE TRANSFORMACIÓN	64.970	81.653	15.184	30.220	45.671	700.571	2.007.458	2.059.131	
Gastos de personal	28.846	40.698	6.526	13.346	20.316	282.485	888.934	911.483	
Gastos generales y administrativos (3)	28.983	33.528	6.945	13.449	20.217	350.069	925.210	949.784	
Aportes al Fondo de Garantía de Depósitos y Protección Bancaria	5.625	5.716	1.322	2.644	3.966	51.844	148.801	152.474	
Aportes a la Superintendencia de Bancos y Otras Instituciones Financieras	1.516	1.711	391	781	1.172	16.173	44.513	45.390	
MARGEN OPERATIVO BRUTO	79.396	96.213	18.477	35.223	53.707	354.258	1.130.324	1.155.262	
Ingresos por bienes realizables	706	1.663	3	6	9	2.494	27.835	28.176	
Ingresos por programas especiales	-	-	-	-	-	-	29	29	
Ingresos operativos varios	463	488	60	184	234	19.336	36.405	36.568	
Gastos por bienes realizables	176	28	2	3	5	1.607	5.681	6.568	
Gastos por depreciación, amortización y desvalorización de bienes diversos	-	-	-	-	-	365	389	396	
Gastos operativos varios	5.156	2.753	902	1.916	2.963	40.894	119.807	120.578	
MARGEN OPERATIVO NETO	75.233	95.583	17.636	33.494	50.982	333.222	1.068.716	1.092.493	
Ingresos extraordinarios	125	29	-	-	42	416	2.115	4.450	
Gastos Extraordinarios	42	-	-	-	-	5.605	31.535	31.710	
RESULTADO BRUTO ANTES DE IMPUESTOS	75.316	95.612	17.636	33.494	51.024	328.033	1.039.296	1.065.233	
Impuesto sobre la renta	19.300	24.439	3.700	7.900	12.900	32.354	125.732	125.732	
RESULTADO NETO	56.016	71.173	13.936	25.594	38.124	295.679	913.564	939.501	
INDICADORES FINANCIEROS (Porcentajes)									
EVALUACIÓN DEL PATRIMONIO									
[Patrimonio + Gestión Operativa] / Activo Total	11,78	9,31	9,70	9,85	8,87	9,20	9,38	9,41	
[Patrimonio + Gestión Operativa] / [Activo Total + Inversiones Cedidas]	10,51	8,93	9,35	9,49	8,55	7,68	8,03	7,95	
Otros Activos / [Patrimonio + Gestión Operativa]	6,63	10,22	9,54	9,59	5,84	19,32	23,65	23,72	
Activo Improductivo / [Patrimonio + Gestión Operativa]	173,45	251,29	238,08	244,35	272,25	336,92	337,85	336,69	
CALIDAD DE ACTIVOS									
Provisión para Cartera de Créditos / Cartera de Créditos Bruta	1,39	1,54	1,59	1,61	1,61	2,08	2,23	2,24	
Provisión para Cartera de Créditos / Cartera Inmovilizada Bruta	1.167,64	854,20	698,27	618,76	495,42	171,02	214,17	210,51	
Cartera Inmovilizada Bruta / Cartera de Créditos Bruta	0,12	0,18	0,23	0,26	0,33	1,21	1,04	1,06	
Activo Improductivo / Activo Total	18,95	22,52	22,27	23,20	23,28	27,76	28,19	28,19	
GESTIÓN ADMINISTRATIVA (4)									
Activo Productivo / Pasivo con Costo (5)	175,88	207,13	191,43	185,42	177,84	130,57	131,09	130,59	
Brecha Estructural / Activo Total (5)	34,97	40,07	37,13	35,38	33,58	16,91	17,03	16,82	
Gastos de Personal / Captaciones del Público Promedio	4,15	2,69	2,13	2,17	2,16	2,57	2,80	2,80	
Gastos Operativos / Captaciones del Público Promedio	4,17	2,42	2,26	2,19	2,15	3,19	2,92	2,92	
[Gtos. de Personal + Gtos. Operativos] / Activo Productivo Promedio	8,50	5,38	4,87	4,85	4,82	6,46	6,62	6,62	
Otros Ingresos Operativos / Activo Promedio	3,86	2,52	1,65	1,63	1,68	2,54	2,91	2,87	
[Gtos. de Personal + Gtos. Operativos] / Ingresos Financieros	33,40	33,47	32,92	34,11	33,53	43,12	47,71	47,44	
RENTABILIDAD (4)									
Ingreso por Cartera de Créditos / Cartera de Créditos Promedio	25,64	16,30	15,16	14,62	14,78	16,78	16,55	16,63	
Ingreso por Inversiones en Títulos Valores / Inversiones en Títulos Valores Promedio	23,72	13,10	9,63	9,19	9,25	9,58	9,18	9,28	
Gastos Financieros / Captaciones Promedio con Costos	12,74	9,26	9,14	8,22	7,98	9,35	6,99	7,08	
Margen Financiero Bruto / Activo Promedio	14,43	8,98	8,15	7,90	8,03	6,75	6,53	6,55	
Ingresos Extraordinarios / Activo Promedio	-	-	-	-	-	-	-	-	
Resultado Neto / Activo Promedio	6,67	4,14	3,91	3,58	3,50	2,20	2,39	2,40	
Resultado Neto / Patrimonio Promedio	60,13	42,13	43,49	39,94	40,51	26,97	29,01	29,14	
LIQUIDEZ									
Disponibilidades / Captaciones del Público	21,94	24,59	24,62	25,45	26,16	29,05	28,54	28,53	
[Disponibilidades + Inv.Tit.Val.para Negociar y Disp.para la Venta] / Captaciones del Público	22,70	25,24	24,91	25,73	26,77	37,91	39,02	39,03	
Cartera de Créditos Neta / Captaciones del Público	89,08	80,62	80,43	79,85	80,59	56,93	50,83	50,72	
Cartera de Créditos Neta / [Captaciones del Público + Inversiones Cedidas]	77,82	76,86	77,08	76,48	77,25	46,13	42,57	41,80	
[Capt. Oficiales + Inv. Cedidas Oficiales] / [Captaciones del Público + Inversiones Cedidas]	12,70	7,34	5,92	5,36	10,32	16,47	17,00	16,98	
Activos a Corto Plazo / Pasivos a Corto Plazo	19,70	29,66	29,70	30,41	29,79	33,34	29,85	30,04	

FUENTE: BALANCE GENERAL DE PUBLICACIÓN

GERENCIA GENERAL TÉCNICA - GERENCIA DE ESTADÍSTICAS Y PUBLICACIONES

(1) Incluye: Ingresos por Comisiones por Servicios, Ingresos por Diferencias de Cambio y Operaciones con Derivados, Ingresos por Inversiones en Empresas Filiales y Afiliadas,

Ingresos por Inversiones en Sucursales y Ganancia en Inversiones en Títulos Valores.

(2) Incluye: Gastos por Comisiones por Servicios, Gastos por Diferencias de Cambio y Operaciones con Derivados, Gastos por Inversiones en Empresas Filiales y Afiliadas,

Gastos por Inversiones en Sucursales y Pérdida en Inversiones en Títulos Valores.

(3) Gastos generales y administrativos excepto (Gastos de personal, Aportes a FOGADE y Aportes a SUDEBAN)

(4) Anualizados, calculados en base a Saldos Promedios

(5) No es anualizado.

CUADRO N° I - 21
SISTEMA BANCARIO
BANCA UNIVERSAL Y BANCA COMERCIAL
BFC FONDO COMÚN, C.A. BANCO UNIVERSAL
EVOLUCIÓN MENSUAL DEL BALANCE GENERAL DE PUBLICACIÓN, ESTADO DE RESULTADOS DE PUBLICACIÓN
E INDICADORES FINANCIEROS, SEGÚN RUBRO
junio - diciembre / 2006 - enero - marzo / 2007

R U B R O	2 0 0 6			2 0 0 7			Estrato Mediano	Banca Universal y Comercial	Sistema Bancario
	junio	diciembre	enero	febrero	marzo				
BALANCE GENERAL DE PUBLICACIÓN (Millones de Bolívares)									
ACTIVO									
DISPONIBILIDADES	480.241	931.731	979.928	1.200.703	1.202.420	13.396.907	37.851.769	38.828.470	
INVERSIONES EN TÍTULOS VALORES	407.043	1.301.122	1.432.043	928.241	756.831	14.160.643	46.133.968	47.435.401	
CARTERA DE CRÉDITOS	1.021.336	1.926.365	1.887.821	1.972.999	2.109.202	26.254.015	67.426.567	69.020.476	
INTERESES Y COMISIONES POR COBRAR	26.552	47.267	45.719	55.291	52.083	627.264	1.371.615	1.405.316	
INVERSIONES EN EMPRESAS FILIALES, AFILIADAS Y SUCURSALES	19.319	2.567	2.927	2.483	2.483	389.019	2.251.741	2.274.739	
BIENES REALIZABLES	213	125	118	110	61	14.243	21.255	32.540	
BIENES DE USO	98.445	103.579	107.178	106.849	107.514	923.925	2.453.505	2.506.766	
OTROS ACTIVOS	71.307	75.333	79.766	75.350	101.987	902.078	3.171.628	3.272.317	
TOTAL DEL ACTIVO	2.124.456	4.388.089	4.535.857	4.342.026	4.332.581	56.668.094	160.682.048	164.776.025	
PASIVO									
CAPTACIONES DEL PÚBLICO	1.845.946	3.184.067	2.929.237	3.306.695	3.365.192	46.115.705	132.643.721	136.091.740	
OBLIGACIONES CON EL BCV	-	-	-	-	-	3.712	3.712	3.712	
CAPTACIONES Y OBLIGACIONES CON EL BANAP	38	32.514	31.320	40.861	41.266	205.823	329.212	330.223	
OTROS FINANCIAMIENTOS OBTENIDOS	5.670	671.298	672.303	477.812	574.238	4.213.783	6.582.194	6.733.659	
OTRAS OBLIGACIONES POR INTERMEDIACIÓN FINANCIERA	6.231	194.533	592.004	161.343	17.232	219.819	795.277	795.692	
INTERESES Y COMISIONES POR PAGAR	1.142	13.578	13.162	15.676	16.833	154.459	308.510	335.847	
ACUMULACIONES Y OTROS PASIVOS	32.563	33.501	36.483	76.098	48.569	1.084.982	6.611.220	6.690.070	
OBLIGACIONES SUBORDINADAS	-	-	-	-	-	-	62.181	62.181	
OBLIGACIONES CONVERTIBLES EN CAPITAL	-	-	-	-	-	-	-	-	
TOTAL DEL PASIVO	1.891.590	4.129.491	4.274.509	4.078.485	4.063.330	51.998.283	147.336.027	151.043.124	
GESTIÓN OPERATIVA	-	-	5.017	10.167	15.556	295.679	913.564	939.501	
TOTAL DE PATRIMONIO	232.866	258.598	256.331	253.374	253.695	4.374.132	12.432.457	12.793.400	
TOTAL DEL PASIVO + PATRIMONIO + GESTIÓN OPERATIVA	2.124.456	4.388.089	4.535.857	4.342.026	4.332.581	56.668.094	160.682.048	164.776.025	
CUENTAS DE ORDEN									
CUENTAS CONTINGENTES DEUDORAS	198.323	639.404	454.182	481.080	522.436	6.723.225	13.352.260	13.389.752	
ACTIVOS DE LOS FIDEICOMISOS	1.768.479	916.669	916.088	896.546	785.911	8.350.754	61.740.218	66.905.345	
OTROS ENCARGOS DE CONFIANZA	3.092	3.650	3.747	3.845	3.944	232.821	524.536	524.536	
CUENTAS DEUDORAS POR OTROS ENCARGOS DE CONFIANZA (Fondo Mutual Habitacional)	552.732	639.636	649.512	662.841	677.104	1.088.494	4.879.214	5.202.208	
OTRAS CUENTAS DEUDORAS DEL FONDO MUTUAL HABITACIONAL	5.065	5.104	5.189	5.253	5.235	7.879	38.011	39.549	
OTRAS CUENTAS DE ORDEN DEUDORAS	3.234.388	5.370.152	5.484.634	5.769.639	6.003.638	68.363.490	206.901.456	214.792.856	
OTRAS CUENTAS DE REGISTRO DEUDORAS	-	-	-	-	-	149.103	274.216	301.712	
ESTADO DE RESULTADOS DE PUBLICACIÓN (Millones de Bolívares)									
INGRESOS FINANCIEROS	91.635	146.016	35.198	68.278	101.110	1.466.849	3.802.212	3.923.277	
GASTOS FINANCIEROS	32.215	54.001	19.343	35.212	50.441	557.114	1.310.439	1.359.239	
MARGEN FINANCIERO BRUTO	59.420	92.015	15.855	33.066	50.669	909.735	2.491.773	2.564.038	
Ingresos por recuperaciones de activos financieros	1.234	1.314	91	276	337	7.441	42.943	43.649	
Gastos por incobrabilidad y desvalorización de activos financieros	4.522	11.656	35	1.077	2.828	60.892	200.945	206.817	
MARGEN FINANCIERO NETO	56.132	81.673	15.911	32.265	48.178	856.284	2.333.771	2.400.870	
Otros ingresos operativos (1)	61.323	67.930	9.267	15.866	22.113	319.650	1.046.698	1.060.286	
Otros gastos operativos (2)	2.005	4.896	256	476	2.512	121.105	242.687	246.763	
MARGEN DE INTERMEDIACIÓN FINANCIERA	115.450	144.707	24.922	47.655	67.779	1.054.829	3.137.782	3.214.393	
GASTOS DE TRANSFORMACIÓN	84.783	102.079	20.199	37.528	52.994	700.571	2.007.458	2.059.131	
Gastos de personal	40.497	46.707	8.204	15.832	23.113	282.485	888.934	911.483	
Gastos generales y administrativos (3)	34.747	45.525	9.885	17.475	23.550	350.069	925.210	949.784	
Aportes al Fondo de Garantía de Depósitos y Protección Bancaria	7.717	7.529	1.622	3.245	4.867	51.844	148.801	152.474	
Aportes a la Superintendencia de Bancos y Otras Instituciones Financieras	1.822	2.318	488	976	1.464	16.173	44.513	45.390	
MARGEN OPERATIVO BRUTO	30.667	42.628	4.723	10.127	14.785	354.258	1.130.324	1.155.262	
Ingresos por bienes realizables	334	128	41	61	82	2.494	27.835	28.176	
Ingresos por programas especiales	-	-	-	-	-	-	29	29	
Ingresos operativos varios	9.949	7.754	994	1.829	2.562	19.336	36.405	36.568	
Gastos por bienes realizables	109	96	9	17	48	1.607	5.681	6.568	
Gastos por depreciación, amortización y desvalorización de bienes diversos	-	-	-	-	-	365	389	396	
Gastos operativos varios	3.216	13.583	481	1.335	1.443	40.894	119.807	120.578	
MARGEN OPERATIVO NETO	37.625	36.831	5.268	10.665	15.938	333.222	1.068.716	1.092.493	
Ingresos extraordinarios	7.062	107	19	29	39	416	2.115	4.450	
Gastos Extraordinarios	751	1.050	270	527	421	5.605	31.535	31.710	
RESULTADO BRUTO ANTES DE IMPUESTOS	43.936	35.888	5.017	10.167	15.556	328.033	1.039.296	1.065.233	
Impuesto sobre la renta	-	-	-	-	-	32.354	125.732	125.732	
RESULTADO NETO	43.936	35.888	5.017	10.167	15.556	295.679	913.564	939.501	
INDICADORES FINANCIEROS (Porcentajes)									
EVALUACIÓN DEL PATRIMONIO									
[Patrimonio + Gestión Operativa] / Activo Total	15,92	7,78	7,43	7,76	7,93	9,20	9,38	9,41	
[Patrimonio + Gestión Operativa] / [Activo Total + Inversiones Cedidas]	7,92	5,91	5,92	5,51	5,63	7,68	8,03	7,95	
Otros Activos / [Patrimonio + Gestión Operativa]	30,62	29,13	30,52	28,59	37,88	19,32	23,65	23,72	
Activo Improductivo / [Patrimonio + Gestión Operativa]	292,64	442,57	459,70	542,17	539,28	336,92	337,85	336,69	
CALIDAD DE ACTIVOS									
Provisión para Cartera de Créditos / Cartera de Créditos Bruta	1,58	1,37	1,39	1,38	1,36	2,08	2,23	2,24	
Provisión para Cartera de Créditos / Cartera Inmovilizada Bruta	356,38	177,70	170,40	149,35	158,41	171,02	214,17	210,51	
Cartera Inmovilizada Bruta / Cartera de Créditos Bruta	0,44	0,77	0,82	0,92	0,86	1,21	1,04	1,06	
Activo Improductivo / Activo Total	32,08	26,08	26,49	32,91	33,51	27,76	28,19	28,19	
GESTIÓN ADMINISTRATIVA (4)									
Activo Productivo / Pasivo con Costo (5)	124,15	110,79	109,55	108,27	102,03	130,57	131,09	130,59	
Brecha Estructural / Activo Total (5)	13,21	7,20	6,41	5,13	1,32	16,91	17,03	16,82	
Gastos de Personal / Captaciones del Público Promedio	7,28	4,25	3,22	3,03	2,89	2,57	2,80	2,80	
Gastos Operativos / Captaciones del Público Promedio	6,25	3,91	3,88	3,34	2,95	3,19	2,92	2,92	
[Gtos. de Personal + Gtos. Operativos] / Activo Productivo Promedio	15,90	9,17	6,60	6,32	6,03	6,46	6,62	6,62	
Otros Ingresos Operativos / Activo Promedio	10,77	5,75	2,77	2,41	2,25	2,54	2,91	2,87	
[Gtos. de Personal + Gtos. Operativos] / Ingresos Financieros	82,11	70,47	51,39	48,78	46,15	43,12	47,71	47,44	
RENTABILIDAD (4)									
Ingreso por Cartera de Créditos / Cartera de Créditos Promedio	22,71	14,69	15,14	15,06	15,49	16,78	16,55	16,63	
Ingreso por Inversiones en Títulos Valores / Inversiones en Títulos Valores Promedio	9,32	7,20	7,02	6,38	5,15	9,58	9,18	9,28	
Gastos Financieros / Captaciones Promedio con Costos	9,19	7,01	13,99	12,52	11,55	9,35	6,99	7,08	
Margen Financiero Bruto / Activo Promedio	8,94	5,91	4,26	4,49	4,61	6,75	6,53	6,55	
Ingresos Extraordinarios / Activo Promedio	1,06	0,28	-	-	-	-	-	-	
Resultado Neto / Activo Promedio	6,61	3,12	1,35	1,38	1,41	2,20	2,39	2,40	
Resultado Neto / Patrimonio Promedio	67,51	37,44	23,38	23,82	24,35	26,97	29,01	29,14	
LIQUIDEZ									
Disponibilidades / Captaciones del Público	26,02	29,26	33,45	36,31	35,73	29,05	28,54	28,53	
[Disponibilidades + Inv.Tit.Val.para Negociar y Disp.para la Venta] / Captaciones del Público	44,37	40,49	45,68	45,60	43,83	37,91	39,02	39,03	
Cartera de Créditos Neta / Captaciones del Público	55,33	60,50	64,45	59,67	62,68	56,93	50,83	50,72	
Cartera de Créditos Neta / [Captaciones del Público + Inversiones Cedidas]	25,72	42,11	46,20	38,82	41,11	46,13	42,57	41,80	
[Capt. Oficiales + Inv. Cedidas Oficiales] / [Captaciones del Público + Inversiones Cedidas]	31,10	28,28	19,92	22,77	23,26	16,47	17,00	16,98	
Activos a Corto Plazo / Pasivos a Corto Plazo	24,85	33,06	39,52	45,47	41,24	33,34	29,85	30,04	

FUENTE: BALANCE GENERAL DE PUBLICACIÓN

GERENCIA GENERAL TÉCNICA - GERENCIA DE ESTADÍSTICAS Y PUBLICACIONES

(1) Incluye: Ingresos por Comisiones por Servicios, Ingresos por Diferencias de Cambio y Operaciones con Derivados, Ingresos por Inversiones en Empresas Filiales y Afiliadas,

Ingresos por Inversiones en Sucursales y Ganancia en Inversiones en Títulos Valores.

(2) Incluye: Gastos por Comisiones por Servicios, Gastos por Diferencias de Cambio y Operaciones con Derivados, Gastos por Inversiones en Empresas Filiales y Afiliadas,

Gastos por Inversiones en Sucursales y Pérdida en Inversiones en Títulos Valores.

(3) Gastos generales y administrativos excepto (Gastos de personal, Aportes a FOGADE y Aportes a SUDEBAN)

(4) Anualizados, calculados en base a Saldos Promedios

(5) No es anualizado.

CUADRO N° I - 22
SISTEMA BANCARIO
BANCA UNIVERSAL Y BANCA COMERCIAL
BANCO FEDERAL, C.A.
EVOLUCIÓN MENSUAL DEL BALANCE GENERAL DE PUBLICACIÓN, ESTADO DE RESULTADOS DE PUBLICACIÓN
E INDICADORES FINANCIEROS, SEGÚN RUBRO
junio - diciembre / 2006 - enero - marzo / 2007

R U B R O	2 0 0 6		2 0 0 7			Estrato Mediano	Banca Universal y Comercial	Sistema Bancario
	junio	diciembre	enero	febrero	marzo			
BALANCE GENERAL DE PUBLICACIÓN (Millones de Bolívares)								
ACTIVO								
DISPONIBILIDADES	399.329	753.331	750.738	875.841	799.961	13.396.907	37.851.769	38.828.470
INVERSIONES EN TÍTULOS VALORES	1.413.745	2.470.976	2.204.362	2.323.293	2.333.151	14.160.643	46.133.901	47.435.401
CARTERA DE CRÉDITOS	779.632	1.154.300	1.180.533	1.199.523	1.261.179	26.254.015	67.426.567	69.020.476
INTERESES Y COMISIONES POR COBRAR	17.892	27.129	26.117	27.904	28.185	627.264	1.371.615	1.405.316
INVERSIONES EN EMPRESAS FILIALES, AFILIADAS Y SUCURSALES	-	-	-	-	-	389.019	2.251.741	2.274.739
BIENES REALIZABLES	14	40	35	68	60	14.243	21.255	32.540
BIENES DE USO	50.811	14.641	15.095	15.527	15.478	923.925	2.453.505	2.506.766
OTROS ACTIVOS	47.960	46.043	50.451	47.638	73.304	902.078	3.171.628	3.272.317
TOTAL DEL ACTIVO	2.709.383	4.466.460	4.227.331	4.487.794	4.511.318	56.668.094	160.682.048	164.776.025
PASIVO								
CAPTACIONES DEL PÚBLICO	2.027.264	2.944.409	3.009.278	3.274.115	3.348.449	46.115.705	132.643.721	136.091.740
OBLIGACIONES CON EL BCV	-	-	-	-	-	3.712	3.712	3.712
CAPTACIONES Y OBLIGACIONES CON EL BANAP	-	945	1.244	1.929	158	205.823	329.212	330.223
OTROS FINANCIAMIENTOS OBTENIDOS	392.395	1.145.327	839.201	831.268	756.268	4.213.783	6.582.194	6.733.659
OTRAS OBLIGACIONES POR INTERMEDIACIÓN FINANCIERA	-	-	72	-	-	219.819	795.277	795.692
INTERESES Y COMISIONES POR PAGAR	1.700	9.689	8.930	7.040	9.090	154.459	308.510	335.847
ACUMULACIONES Y OTROS PASIVOS	24.422	25.138	25.447	27.315	47.668	1.084.982	6.611.220	6.690.070
OBLIGACIONES SUBORDINADAS	-	-	-	-	-	-	62.181	62.181
OBLIGACIONES CONVERTIBLES EN CAPITAL	-	-	-	-	-	-	-	-
TOTAL DEL PASIVO	2.445.781	4.125.508	3.884.172	4.141.667	4.161.633	51.998.283	147.336.027	151.043.124
GESTIÓN OPERATIVA	-	-	3.085	6.288	9.790	295.679	913.564	939.501
TOTAL DE PATRIMONIO	263.602	340.952	340.074	339.839	339.895	4.374.132	12.432.457	12.793.400
TOTAL DEL PASIVO + PATRIMONIO + GESTIÓN OPERATIVA	2.709.383	4.466.460	4.227.331	4.487.794	4.511.318	56.668.094	160.682.048	164.776.025
CUENTAS DE ORDEN								
CUENTAS CONTINGENTES DEUDORAS	116.053	80.871	196.195	461.581	416.378	6.723.225	13.352.260	13.389.752
ACTIVOS DE LOS FIDEICOMISOS	251.419	231.634	247.177	242.422	236.258	8.350.754	61.740.218	66.905.345
OTROS ENCARGOS DE CONFIANZA	-	-	-	-	-	232.821	524.536	524.536
CUENTAS DEUDORAS POR OTROS ENCARGOS DE CONFIANZA (Fondo Mutual Habitacional)	-	-	-	-	-	1.088.494	4.879.214	5.202.208
OTRAS CUENTAS DEUDORAS DEL FONDO MUTUAL HABITACIONAL	-	-	-	-	-	-	38.011	39.549
OTRAS CUENTAS DE ORDEN DEUDORAS	5.192.884	10.120.677	6.807.534	6.621.358	6.769.978	68.363.490	206.901.456	214.792.856
OTRAS CUENTAS DE REGISTRO DEUDORAS	-	-	-	-	-	149.103	274.216	301.712
ESTADO DE RESULTADOS DE PUBLICACIÓN (Millones de Bolívares)								
INGRESOS FINANCIEROS	134.172	211.201	41.661	79.144	118.662	1.466.849	3.802.212	3.923.277
GASTOS FINANCIEROS	43.497	117.240	21.769	40.952	61.014	557.114	1.310.439	1.359.239
MARGEN FINANCIERO BRUTO	90.675	93.961	19.892	38.192	57.648	909.735	2.491.773	2.564.038
Ingresos por recuperaciones de activos financieros	594	1.027	64	320	453	7.441	42.943	43.649
Gastos por incobrabilidad y desvalorización de activos financieros	4.221	6.255	432	929	1.945	60.892	200.945	206.817
MARGEN FINANCIERO NETO	87.048	88.733	19.524	37.583	56.156	856.284	2.333.771	2.400.870
Otros ingresos operativos (1)	26.195	51.912	6.446	10.505	15.194	319.650	1.046.698	1.060.286
Otros gastos operativos (2)	717	2.636	1.131	1.685	2.007	121.105	242.687	246.763
MARGEN DE INTERMEDIACIÓN FINANCIERA	112.526	138.009	24.839	46.403	69.343	1.054.829	3.137.782	3.214.393
GASTOS DE TRANSFORMACIÓN	68.184	95.603	21.809	40.197	58.537	700.571	2.007.458	2.059.131
Gastos de personal	27.986	38.719	9.436	17.044	24.760	282.485	888.934	911.483
Gastos generales y administrativos (3)	35.898	51.199	11.214	20.500	29.797	350.069	925.210	949.784
Aportes al Fondo de Garantía de Depósitos y Protección Bancaria	3.295	4.295	927	1.852	2.778	51.844	148.801	152.474
Aportes a la Superintendencia de Bancos y Otras Instituciones Financieras	1.005	1.390	232	801	1.202	16.173	44.513	45.390
MARGEN OPERATIVO BRUTO	44.342	42.406	3.030	6.206	10.806	354.258	1.130.324	1.155.262
Ingresos por bienes realizables	4	-	-	-	-	2.494	27.835	28.176
Ingresos por programas especiales	-	-	-	-	-	-	29	29
Ingresos operativos varios	715	2.423	469	963	1.098	19.336	36.405	36.568
Gastos por bienes realizables	2	19	5	9	18	1.607	5.681	6.568
Gastos por depreciación, amortización y desvalorización de bienes diversos	19	53	-	-	-	365	389	396
Gastos operativos varios	2.033	2.566	275	678	1.823	40.894	119.807	120.578
MARGEN OPERATIVO NETO	43.007	42.191	3.219	6.482	10.063	333.222	1.068.716	1.092.493
Ingresos extraordinarios	38	16	6	6	7	416	2.115	4.450
Gastos Extraordinarios	689	789	140	200	280	5.605	31.535	31.710
RESULTADO BRUTO ANTES DE IMPUESTOS	42.356	41.418	3.085	6.288	9.790	328.033	1.039.296	1.065.233
Impuesto sobre la renta	-	-	-	-	-	32.354	125.732	125.732
RESULTADO NETO	42.356	41.418	3.085	6.288	9.790	295.679	913.564	939.501
INDICADORES FINANCIEROS (Porcentajes)								
EVALUACIÓN DEL PATRIMONIO								
[Patrimonio + Gestión Operativa] / Activo Total	10,56	7,97	8,15	7,78	7,79	9,20	9,38	9,41
[Patrimonio + Gestión Operativa] / [Activo Total + Inversiones Cedidas]	10,56	7,97	8,15	7,78	7,79	7,68	8,03	7,95
Otros Activos / [Patrimonio + Gestión Operativa]	18,19	13,50	14,70	13,76	20,96	19,32	23,65	23,72
Activo Improductivo / [Patrimonio + Gestión Operativa]	190,62	241,98	240,75	274,91	258,24	336,92	337,85	336,69
CALIDAD DE ACTIVOS								
Provisión para Cartera de Créditos / Cartera de Créditos Bruta	2,84	2,54	2,54	2,53	2,36	2,08	2,23	2,24
Provisión para Cartera de Créditos / Cartera Inmovilizada Bruta	219,14	195,40	189,86	183,95	169,16	171,02	214,17	210,51
Cartera Inmovilizada Bruta / Cartera de Créditos Bruta	1,30	1,30	1,34	1,38	1,39	1,21	1,04	1,06
Activo Improductivo / Activo Total	18,55	18,47	19,54	21,20	20,02	27,76	28,19	28,19
GESTIÓN ADMINISTRATIVA (4)								
Activo Productivo / Pasivo con Costo (5)	115,45	105,38	106,88	105,89	107,50	130,57	131,09	130,59
Brecha Estructural / Activo Total (5)	10,90	4,16	5,18	4,38	5,58	16,91	17,03	16,82
Gastos de Personal / Captaciones del Público Promedio	4,28	3,04	3,80	3,32	3,15	2,57	2,80	2,80
Gastos Operativos / Captaciones del Público Promedio	5,49	3,97	4,52	4,00	3,79	3,19	2,92	2,92
[Gtos. de Personal + Gtos. Operativos] / Activo Productivo Promedio	10,51	6,03	7,04	6,39	6,15	6,46	6,62	6,62
Otros Ingresos Operativos / Activo Promedio	3,46	2,61	1,91	1,57	1,47	2,54	2,91	2,87
[Gtos. de Personal + Gtos. Operativos] / Ingresos Financieros	47,61	44,53	49,57	47,44	45,98	43,12	47,71	47,44
RENTABILIDAD (4)								
Ingreso por Cartera de Créditos / Cartera de Créditos Promedio	31,28	20,52	21,17	19,85	19,83	16,78	16,55	16,63
Ingreso por Inversiones en Títulos Valores / Inversiones en Títulos Valores Promedio	16,74	10,22	10,66	10,22	10,04	9,58	9,18	9,28
Gastos Financieros / Captaciones Promedio con Costos	8,39	9,34	11,23	10,30	10,01	9,35	6,99	7,08
Margen Financiero Bruto / Activo Promedio	11,67	5,93	5,49	5,22	5,21	6,75	6,53	6,55
Ingresos Extraordinarios / Activo Promedio	-	-	-	-	-	-	-	-
Resultado Neto / Activo Promedio	5,45	2,69	0,85	0,86	0,89	2,20	2,39	2,40
Resultado Neto / Patrimonio Promedio	57,86	32,18	10,87	11,09	11,51	26,97	29,01	29,14
LIQUIDEZ								
Disponibilidades / Captaciones del Público	19,70	25,59	24,95	26,75	23,89	29,05	28,54	28,53
[Disponibilidades + Inv. Tit. Val. para Negociar y Disp. para la Venta] / Captaciones del Público	31,39	32,19	25,59	28,16	24,80	37,91	39,02	39,02
Cartera de Créditos Neta / Captaciones del Público	38,46	39,20	39,23	36,64	37,66	56,93	50,83	50,72
Cartera de Créditos Neta / [Captaciones del Público + Inversiones Cedidas]	38,46	39,20	39,23	36,64	37,66	46,13	42,57	41,80
[Capt. Oficiales + Inv. Cedidas Oficiales] / [Captaciones del Público + Inversiones Cedidas]	34,21	18,52	17,08	15,69	16,51	16,47	17,00	16,98
Activos a Corto Plazo / Pasivos a Corto Plazo	18,51	30,49	24,70	28,00	23,48	33,34	29,85	30,30

FUENTE: BALANCE GENERAL DE PUBLICACIÓN

GERENCIA GENERAL TÉCNICA - GERENCIA DE ESTADÍSTICAS Y PUBLICACIONES

(1) Incluye: Ingresos por Comisiones por Servicios, Ingresos por Diferencias de Cambio y Operaciones con Derivados, Ingresos por Inversiones en Empresas Filiales y Afiliadas,

Ingresos por Inversiones en Sucursales y Ganancia en Inversiones en Títulos Valores.

(2) Incluye: Gastos por Comisiones por Servicios, Gastos por Diferencias de Cambio y Operaciones con Derivados, Gastos por Inversiones en Empresas Filiales y Afiliadas,

Gastos por Inversiones en Sucursales y Pérdida en Inversiones en Títulos Valores.

(3) Gastos generales y administrativos excepto (Gastos de personal, Aportes a FOGADE y Aportes a SUDEBAN)

(4) Anualizados, calculados en base a Saldos Promedios

(5) No es anualizado.

CUADRO N° I - 23
SISTEMA BANCARIO
BANCA UNIVERSAL Y BANCA COMERCIAL
BANCO NACIONAL DE CRÉDITO, C.A. BANCO UNIVERSAL
EVOLUCIÓN MENSUAL DEL BALANCE GENERAL DE PUBLICACIÓN, ESTADO DE RESULTADOS DE PUBLICACIÓN
E INDICADORES FINANCIEROS, SEGÚN RUBRO
junio - diciembre / 2006 - enero - marzo / 2007

R U B R O	2 0 0 6		2 0 0 7			Estrato Mediano	Banca Universal y Comercial	Sistema Bancario
	junio	diciembre	enero	febrero	marzo			
BALANCE GENERAL DE PUBLICACIÓN (Millones de Bolívares)								
ACTIVO								
DISPONIBILIDADES	381.949	702.867	721.552	782.572	857.288	13.396.907	37.851.769	38.828.470
INVERSIONES EN TÍTULOS VALORES	670.688	846.899	867.161	824.953	629.279	14.160.643	46.133.968	47.435.401
CARTERA DE CRÉDITOS	864.089	1.482.732	1.483.258	1.607.994	1.801.605	26.254.015	67.426.567	69.020.476
INTERESES Y COMISIONES POR COBRAR	14.123	21.954	21.043	21.148	23.171	627.264	1.371.615	1.405.316
INVERSIONES EN EMPRESAS FILIALES, AFILIADAS Y SUCURSALES	134	27	27	27	27	389.019	2.251.741	2.274.739
BIENES REALIZABLES	148	120	115	111	106	14.243	21.255	32.540
BIENES DE USO	44.282	58.419	59.505	61.134	62.445	923.925	2.453.505	2.506.766
OTROS ACTIVOS	18.866	19.164	18.544	19.343	26.476	902.078	3.171.628	3.272.317
TOTAL DEL ACTIVO	1.994.279	3.132.182	3.171.205	3.317.282	3.400.397	56.668.094	160.682.048	164.776.025
PASIVO								
CAPTACIONES DEL PÚBLICO	1.746.917	2.800.385	2.862.451	2.990.560	3.068.477	46.115.705	132.643.721	136.091.740
OBLIGACIONES CON EL BCV	-	-	-	-	-	3.712	3.712	3.712
CAPTACIONES Y OBLIGACIONES CON EL BANAP	23.207	495	144	134	-	205.823	329.212	330.223
OTROS FINANCIAMIENTOS OBTENIDOS	12.192	13.142	8.053	9.473	13.532	4.213.783	6.582.194	6.733.659
OTRAS OBLIGACIONES POR INTERMEDIACIÓN FINANCIERA	4.208	54.900	42.523	25.986	11.532	219.819	795.277	795.692
INTERESES Y COMISIONES POR PAGAR	11.091	14.889	16.078	18.841	19.923	154.459	308.510	335.847
ACUMULACIONES Y OTROS PASIVOS	21.641	40.313	27.005	45.714	57.497	1.084.982	6.611.220	6.690.070
OBLIGACIONES SUBORDINADAS	-	-	-	-	-	-	62.181	62.181
OBLIGACIONES CONVERTIBLES EN CAPITAL	-	-	-	-	-	-	-	-
TOTAL DEL PASIVO	1.819.256	2.924.124	2.956.254	3.090.708	3.170.961	51.998.283	147.336.027	151.043.124
GESTIÓN OPERATIVA	-	-	3.837	6.417	9.181	295.679	913.564	939.501
TOTAL DE PATRIMONIO	175.023	208.058	211.114	220.157	220.255	4.374.132	12.432.457	12.793.400
TOTAL DEL PASIVO + PATRIMONIO + GESTIÓN OPERATIVA	1.994.279	3.132.182	3.171.205	3.317.282	3.400.397	56.668.094	160.682.048	164.776.025
CUENTAS DE ORDEN								
CUENTAS CONTINGENTES DEUDORAS	97.701	128.937	131.405	146.262	155.147	6.723.225	13.352.260	13.389.752
ACTIVOS DE LOS FIDEICOMISOS	363.422	444.159	466.531	452.048	461.094	8.350.754	61.740.218	66.905.345
OTROS ENCARGOS DE CONFIANZA	-	-	-	-	-	232.821	524.536	524.536
CUENTAS DEUDORAS POR OTROS ENCARGOS DE CONFIANZA (Fondo Mutual Habitacional)	33	465	539	735	1.021	1.088.494	4.879.214	5.202.208
OTRAS CUENTAS DEUDORAS DEL FONDO MUTUAL HABITACIONAL	-	-	-	-	-	7.879	38.011	39.549
OTRAS CUENTAS DE ORDEN DEUDORAS	3.925.927	6.279.677	5.894.813	6.108.381	5.892.296	68.363.490	206.901.456	214.792.856
OTRAS CUENTAS DE REGISTRO DEUDORAS	-	-	-	-	-	149.103	274.216	301.712
ESTADO DE RESULTADOS DE PUBLICACIÓN (Millones de Bolívares)								
INGRESOS FINANCIEROS	113.195	148.038	28.258	55.918	88.383	1.466.849	3.802.212	3.923.277
GASTOS FINANCIEROS	74.754	78.776	15.178	31.049	48.449	557.114	1.310.439	1.359.239
MARGEN FINANCIERO BRUTO	38.441	69.262	13.080	24.869	39.934	909.735	2.491.773	2.564.038
Ingresos por recuperaciones de activos financieros	-	-	1	16	16	7.441	42.943	43.649
Gastos por incobrabilidad y desvalorización de activos financieros	3.014	19.644	1.000	1.043	2.643	60.892	200.945	206.817
MARGEN FINANCIERO NETO	35.427	49.618	12.081	23.842	37.307	856.284	2.333.771	2.400.870
Otros ingresos operativos (1)	17.407	37.676	4.869	7.553	10.725	319.650	1.046.698	1.060.286
Otros gastos operativos (2)	2.535	6.569	1.712	2.537	4.503	121.105	242.687	246.763
MARGEN DE INTERMEDIACIÓN FINANCIERA	50.299	80.725	15.238	28.858	43.529	1.054.829	3.137.782	3.214.393
GASTOS DE TRANSFORMACIÓN	42.893	56.329	11.227	22.132	33.838	700.571	2.007.458	2.059.131
Gastos de personal	9.283	16.348	3.111	6.237	9.660	282.485	888.934	911.483
Gastos generales y administrativos (3)	30.104	35.945	7.152	13.966	21.285	350.069	925.210	949.784
Aportes al Fondo de Garantía de Depósitos y Protección Bancaria	2.645	2.790	685	1.371	2.056	51.844	148.801	152.474
Aportes a la Superintendencia de Bancos y Otras Instituciones Financieras	861	1.246	279	558	837	16.173	44.513	45.390
MARGEN OPERATIVO BRUTO	7.406	24.396	4.011	6.726	9.691	354.258	1.130.324	1.155.262
Ingresos por bienes realizables	-	-	-	-	-	2.494	27.835	28.176
Ingresos por programas especiales	-	-	-	-	-	-	29	29
Ingresos operativos varios	260	593	38	95	133	19.336	36.405	36.568
Gastos por bienes realizables	18	28	5	9	14	1.607	5.681	6.568
Gastos por depreciación, amortización y desvalorización de bienes diversos	-	-	-	-	-	365	389	396
Gastos operativos varios	976	895	171	332	540	40.894	119.807	120.578
MARGEN OPERATIVO NETO	6.672	24.066	3.873	6.480	9.270	333.222	1.068.716	1.092.493
Ingresos extraordinarios	920	96	41	41	73	416	2.115	4.450
Gastos Extraordinarios	265	488	77	104	162	5.605	31.535	31.710
RESULTADO BRUTO ANTES DE IMPUESTOS	7.327	23.674	3.837	6.417	9.181	328.033	1.039.296	1.065.233
Impuesto sobre la renta	-	156	-	-	-	32.354	125.732	125.732
RESULTADO NETO	7.327	23.518	3.837	6.417	9.181	295.679	913.564	939.501
INDICADORES FINANCIEROS (Porcentajes)								
EVALUACIÓN DEL PATRIMONIO								
[Patrimonio + Gestión Operativa] / Activo Total	12,20	7,96	8,14	8,04	7,92	9,20	9,38	9,41
[Patrimonio + Gestión Operativa] / [Activo Total + Inversiones Cedidas]	10,14	7,25	7,34	7,28	7,34	7,68	8,03	7,95
Otros Activos / [Patrimonio + Gestión Operativa]	10,78	9,21	8,63	8,54	11,54	19,32	23,65	23,72
Activo Improductivo / [Patrimonio + Gestión Operativa]	255,34	355,31	366,65	378,47	411,05	336,92	337,85	336,69
CALIDAD DE ACTIVOS								
Provisión para Cartera de Créditos / Cartera de Créditos Bruta	1,30	2,00	2,05	1,89	1,77	2,08	2,23	2,24
Provisión para Cartera de Créditos / Cartera Inmovilizada Bruta	468,76	443,06	310,60	369,10	347,19	171,02	214,17	210,51
Cartera Inmovilizada Bruta / Cartera de Créditos Bruta	0,28	0,45	0,66	0,51	0,51	1,21	1,04	1,06
Activo Improductivo / Activo Total	22,41	23,60	24,85	25,85	27,74	27,76	28,19	28,19
GESTIÓN ADMINISTRATIVA (4)								
Activo Productivo / Pasivo con Costo (5)	131,75	173,86	159,48	151,21	146,37	130,57	131,09	130,59
Brecha Estructural / Activo Total (5)	18,70	32,46	28,03	25,11	22,89	16,91	17,03	16,82
Gastos de Personal / Captaciones del Público Promedio	2,14	1,44	1,32	1,30	1,32	2,57	2,80	2,80
Gastos Operativos / Captaciones del Público Promedio	6,93	3,72	3,03	2,91	2,91	3,19	2,92	2,92
[Gtos. de Personal + Gtos. Operativos] / Activo Productivo Promedio	9,76	5,80	5,16	5,03	5,11	6,46	6,62	6,62
Otros Ingresos Operativos / Activo Promedio	3,38	2,73	1,87	1,43	1,33	2,54	2,91	2,87
[Gtos. de Personal + Gtos. Operativos] / Ingresos Financieros	34,80	35,10	36,32	36,13	35,01	43,12	47,71	47,44
RENTABILIDAD (4)								
Ingreso por Cartera de Créditos / Cartera de Créditos Promedio	26,53	17,03	16,05	15,32	15,72	16,78	16,55	16,63
Ingreso por Inversiones en Títulos Valores / Inversiones en Títulos Valores Promedio	28,29	14,55	10,29	10,56	11,32	9,58	9,18	9,28
Gastos Financieros / Captaciones Promedio con Costos	24,98	14,48	13,52	13,15	13,21	9,35	6,99	7,08
Margen Financiero Bruto / Activo Promedio	7,36	5,26	4,98	4,65	4,91	6,75	6,53	6,55
Ingresos Extraordinarios / Activo Promedio	0,18	-	-	-	-	-	-	-
Resultado Neto / Activo Promedio	1,40	1,51	1,46	1,20	1,13	2,20	2,39	2,40
Resultado Neto / Patrimonio Promedio	16,91	20,42	21,97	18,07	17,09	26,97	29,01	29,14
LIQUIDEZ								
Disponibilidades / Captaciones del Público	21,86	25,10	25,21	26,17	27,94	29,05	28,54	28,53
[Disponibilidades + Inv.Tit.Val.para Negociar y Disp.para la Venta] / Captaciones del Público	38,31	45,37	46,07	44,66	45,72	37,91	39,02	39,03
Cartera de Créditos Neta / Captaciones del Público	49,46	52,95	51,82	53,77	58,71	56,93	50,83	50,72
Cartera de Créditos Neta / [Captaciones del Público + Inversiones Cedidas]	40,66	49,21	46,51	48,39	54,14	46,13	42,57	41,80
[Capt. Oficiales + Inv. Cedidas Oficiales] / [Captaciones del Público + Inversiones Cedidas]	28,65	24,64	20,86	19,02	20,43	16,47	17,00	16,98
Activos a Corto Plazo / Pasivos a Corto Plazo	31,00	52,12	51,04	45,63	47,50	33,34	29,85	30,04

FUENTE: BALANCE GENERAL DE PUBLICACIÓN

GERENCIA GENERAL TÉCNICA - GERENCIA DE ESTADÍSTICAS Y PUBLICACIONES

(1) Incluye: Ingresos por Comisiones por Servicios, Ingresos por Diferencias de Cambio y Operaciones con Derivados, Ingresos por Inversiones en Empresas Filiales y Afiliadas,

Ingresos por Inversiones en Sucursales y Ganancia en Inversiones en Títulos Valores.

(2) Incluye: Gastos por Comisiones por Servicios, Gastos por Diferencias de Cambio y Operaciones con Derivados, Gastos por Inversiones en Empresas Filiales y Afiliadas,

Gastos por Inversiones en Sucursales y Pérdida en Inversiones en Títulos Valores.

(3) Gastos generales y administrativos excepto (Gastos de personal, Aportes a FOGADE y Aportes a SUDEBAN)

(4) Anualizados, calculados en base a Saldos Promedios

(5) No es anualizado.

CUADRO N° I - 24
SISTEMA BANCARIO
BANCA UNIVERSAL Y BANCA COMERCIAL
BANCORO, C.A.
EVOLUCIÓN MENSUAL DEL BALANCE GENERAL DE PUBLICACIÓN, ESTADO DE RESULTADOS DE PUBLICACIÓN
E INDICADORES FINANCIEROS, SEGÚN RUBRO
junio - diciembre / 2006 - enero - marzo / 2007

R U B R O	2 0 0 6		2 0 0 7			Estrato Mediano	Banca Universal y Comercial	Sistema Bancario
	junio	diciembre	enero	febrero	marzo			
BALANCE GENERAL DE PUBLICACIÓN (Millones de Bolívares)								
ACTIVO								
DISPONIBILIDADES	454.633	576.756	534.066	626.443	834.269	13.396.907	37.851.769	38.828.470
INVERSIONES EN TÍTULOS VALORES	934.161	767.164	884.253	930.347	809.922	14.160.643	46.133.968	47.435.401
CARTERA DE CRÉDITOS	921.136	1.378.337	1.324.686	1.329.113	1.407.537	26.254.015	67.426.567	69.020.476
INTERESES Y COMISIONES POR COBRAR	19.612	33.752	42.112	49.347	44.687	627.264	1.371.615	1.405.316
INVERSIONES EN EMPRESAS FILIALES, AFILIADAS Y SUCURSALES	-	-	-	-	-	389.019	2.251.741	2.274.739
BIENES REALIZABLES	1.764	1.145	1.070	995	920	14.243	21.255	32.540
BIENES DE USO	25.408	34.585	35.945	37.198	39.567	923.925	2.453.505	2.506.766
OTROS ACTIVOS	23.604	24.762	21.811	21.922	23.277	902.078	3.171.628	3.272.317
TOTAL DEL ACTIVO	2.380.318	2.816.501	2.843.943	2.995.365	3.160.179	56.668.094	160.682.048	164.776.025
PASIVO								
CAPTACIONES DEL PÚBLICO	2.107.386	2.519.778	2.544.404	2.690.453	2.841.820	46.115.705	132.643.721	136.091.740
OBLIGACIONES CON EL BCV	-	-	-	-	-	3.712	3.712	3.712
CAPTACIONES Y OBLIGACIONES CON EL BANAP	-	-	-	-	-	205.823	329.212	330.223
OTROS FINANCIAMIENTOS OBTENIDOS	36.000	-	-	-	-	4.213.783	6.582.194	6.733.659
OTRAS OBLIGACIONES POR INTERMEDIACIÓN FINANCIERA	380	10	37	9	-	219.819	795.277	795.692
INTERESES Y COMISIONES POR PAGAR	4.660	9.564	10.179	8.844	10.424	154.459	308.510	335.847
ACUMULACIONES Y OTROS PASIVOS	19.406	48.569	49.213	40.722	48.172	1.084.982	6.611.220	6.690.070
OBLIGACIONES SUBORDINADAS	-	-	-	-	-	-	62.181	62.181
OBLIGACIONES CONVERTIBLES EN CAPITAL	-	-	-	-	-	-	-	-
TOTAL DEL PASIVO	2.167.832	2.577.921	2.603.833	2.740.028	2.900.416	51.998.283	147.336.027	151.043.124
GESTIÓN OPERATIVA	-	-	5.425	19.478	23.840	295.679	913.564	939.501
TOTAL DE PATRIMONIO	212.486	238.580	234.685	235.859	235.923	4.374.132	12.432.457	12.793.400
TOTAL DEL PASIVO + PATRIMONIO + GESTIÓN OPERATIVA	2.380.318	2.816.501	2.843.943	2.995.365	3.160.179	56.668.094	160.682.048	164.776.025
CUENTAS DE ORDEN								
CUENTAS CONTINGENTES DEUDORAS	625.466	427.868	553.397	487.766	466.103	6.723.225	13.352.260	13.389.752
ACTIVOS DE LOS FIDEICOMISOS	126.765	209.504	235.925	232.948	376.034	8.350.754	61.740.218	66.905.345
OTROS ENCARGOS DE CONFIANZA	-	-	-	-	-	232.821	524.536	524.536
CUENTAS DEUDORAS POR OTROS ENCARGOS DE CONFIANZA (Fondo Mutual Habitacional)	-	-	-	-	-	1.088.494	4.879.214	5.202.208
OTRAS CUENTAS DEUDORAS DEL FONDO MUTUAL HABITACIONAL	-	-	-	-	-	-	38.011	39.549
OTRAS CUENTAS DE ORDEN DEUDORAS	1.379.054	1.769.991	1.870.479	2.387.499	2.643.865	68.363.490	206.901.456	214.792.856
OTRAS CUENTAS DE REGISTRO DEUDORAS	-	-	-	-	-	149.103	274.216	301.712
ESTADO DE RESULTADOS DE PUBLICACIÓN (Millones de Bolívares)								
INGRESOS FINANCIEROS	143.093	190.315	31.890	62.048	93.053	1.466.849	3.802.212	3.923.277
GASTOS FINANCIEROS	85.194	111.439	17.775	35.412	51.188	557.114	1.310.439	1.359.239
MARGEN FINANCIERO BRUTO	57.899	78.876	14.115	26.636	41.865	909.735	2.491.773	2.564.038
Ingresos por recuperaciones de activos financieros	-	-	14	23	36	7.441	42.943	43.649
Gastos por incobrabilidad y desvalorización de activos financieros	15.045	30.589	66	1.460	2.328	60.892	200.945	206.817
MARGEN FINANCIERO NETO	42.854	48.287	14.063	25.199	39.573	856.284	2.333.771	2.400.870
Otros ingresos operativos (1)	7.669	43.451	2.482	17.638	20.725	319.650	1.046.698	1.060.286
Otros gastos operativos (2)	675	2.905	456	624	1.050	121.105	242.687	246.763
MARGEN DE INTERMEDIACIÓN FINANCIERA	49.848	88.833	16.089	42.213	59.248	1.054.829	3.137.782	3.214.393
GASTOS DE TRANSFORMACIÓN	34.956	45.991	9.821	19.608	29.142	700.571	2.007.458	2.059.131
Gastos de personal	12.880	18.314	4.399	8.566	12.182	282.485	888.934	911.483
Gastos generales y administrativos (3)	19.262	24.437	4.501	9.144	14.074	350.069	925.210	949.784
Aportes al Fondo de Garantía de Depósitos y Protección Bancaria	2.716	2.056	725	1.449	2.176	51.844	148.801	152.474
Aportes a la Superintendencia de Bancos y Otras Instituciones Financieras	798	1.184	196	449	710	16.173	44.513	45.390
MARGEN OPERATIVO BRUTO	14.892	42.842	6.268	22.605	30.106	354.258	1.130.324	1.155.262
Ingresos por bienes realizables	11	149	-	-	-	2.494	27.835	28.176
Ingresos por programas especiales	-	-	-	-	-	-	29	29
Ingresos operativos varios	49	26	61	80	91	19.336	36.405	36.568
Gastos por bienes realizables	614	562	75	150	225	1.607	5.681	6.568
Gastos por depreciación, amortización y desvalorización de bienes diversos	-	-	-	-	-	365	389	396
Gastos operativos varios	2.973	649	58	181	595	40.894	119.807	120.578
MARGEN OPERATIVO NETO	11.365	41.806	6.196	22.354	29.377	333.222	1.068.716	1.092.493
Ingresos extraordinarios	-	21	-	-	-	416	2.115	4.450
Gastos Extraordinarios	320	1.139	74	179	376	5.605	31.535	31.710
RESULTADO BRUTO ANTES DE IMPUESTOS	11.045	40.688	6.122	22.175	29.001	328.033	1.039.296	1.065.233
Impuesto sobre la renta	-	2.050	697	2.697	5.161	32.354	125.732	125.732
RESULTADO NETO	11.045	38.638	5.425	19.478	23.840	295.679	913.564	939.501
INDICADORES FINANCIEROS (Porcentajes)								
EVALUACIÓN DEL PATRIMONIO								
[Patrimonio + Gestión Operativa] / Activo Total	11,50	10,17	10,26	10,10	9,64	9,20	9,38	9,41
[Patrimonio + Gestión Operativa] / [Activo Total + Inversiones Cedidas]	9,54	8,88	8,95	8,88	8,52	7,68	8,03	7,95
Otros Activos / [Patrimonio + Gestión Operativa]	11,11	10,38	9,08	8,59	8,96	19,32	23,65	23,72
Activo Improductivo / [Patrimonio + Gestión Operativa]	234,50	258,38	246,41	279,32	350,95	336,92	337,85	336,69
CALIDAD DE ACTIVOS								
Provisión para Cartera de Créditos / Cartera de Créditos Bruta	3,96	4,41	4,58	4,66	4,46	2,08	2,23	2,24
Provisión para Cartera de Créditos / Cartera Inmovilizada Bruta	139,42	151,31	137,10	90,15	97,96	171,02	214,17	210,51
Cartera Inmovilizada Bruta / Cartera de Créditos Bruta	2,84	2,91	3,34	5,16	4,55	1,21	1,04	1,06
Activo Improductivo / Activo Total	20,93	21,89	20,80	23,81	28,85	27,76	28,19	28,19
GESTIÓN ADMINISTRATIVA (4)								
Activo Productivo / Pasivo con Costo (5)	119,00	136,91	128,02	115,32	107,87	130,57	131,09	130,59
Brecha Estructural / Activo Total (5)	12,63	21,06	17,34	10,12	5,19	16,91	17,03	16,82
Gastos de Personal / Captaciones del Público Promedio	2,04	1,47	2,08	1,99	1,84	2,57	2,80	2,80
Gastos Operativos / Captaciones del Público Promedio	3,22	2,11	2,13	2,12	2,13	3,19	2,92	2,92
[Gtos. de Personal + Gtos. Operativos] / Activo Productivo Promedio	5,82	4,01	4,80	4,73	4,68	6,46	6,62	6,62
Otros Ingresos Operativos / Activo Promedio	1,15	2,22	1,08	3,68	2,82	2,54	2,91	2,87
[Gtos. de Personal + Gtos. Operativos] / Ingresos Financieros	21,97	22,25	27,91	28,54	28,22	43,12	47,71	47,44
RENTABILIDAD (4)								
Ingreso por Cartera de Créditos / Cartera de Créditos Promedio	29,75	18,46	18,20	18,13	18,36	16,78	16,55	16,63
Ingreso por Inversiones en Títulos Valores / Inversiones en Títulos Valores Promedio	12,66	8,49	7,71	7,31	7,53	9,58	9,18	9,28
Gastos Financieros / Captaciones Promedio con Costos	20,53	13,54	12,67	11,93	11,02	9,35	6,99	7,08
Margen Financiero Bruto / Activo Promedio	8,63	5,91	5,98	5,54	5,67	6,75	6,53	6,55
Ingresos Extraordinarios / Activo Promedio	-	-	-	-	-	-	-	-
Resultado Neto / Activo Promedio	1,65	2,15	2,30	4,05	3,23	2,20	2,39	2,40
Resultado Neto / Patrimonio Promedio	17,67	24,93	27,51	49,44	40,36	26,97	29,01	29,14
LIQUIDEZ								
Disponibilidades / Captaciones del Público	21,57	22,89	20,99	23,28	29,36	29,05	28,54	28,53
[Disponibilidades + Inv.Tit.Val.para Negociar y Disp.para la Venta] / Captaciones del Público	36,66	31,40	29,10	30,98	36,38	37,91	39,02	39,03
Cartera de Créditos Neta / Captaciones del Público	43,71	54,70	52,06	49,40	49,53	56,93	50,83	50,72
Cartera de Créditos Neta / [Captaciones del Público + Inversiones Cedidas]	43,71	54,70	52,06	49,40	49,53	46,13	42,57	41,80
[Capt. Oficiales + Inv. Cedidas Oficiales] / [Captaciones del Público + Inversiones Cedidas]	79,72	38,80	38,64	41,88	40,61	16,47	17,00	16,98
Activos a Corto Plazo / Pasivos a Corto Plazo	19,40	25,80	23,63	27,09	33,53	33,34	29,85	30,04

FUENTE: BALANCE GENERAL DE PUBLICACIÓN

GERENCIA GENERAL TÉCNICA - GERENCIA DE ESTADÍSTICAS Y PUBLICACIONES

(1) Incluye: Ingresos por Comisiones por Servicios, Ingresos por Diferencias de Cambio y Operaciones con Derivados, Ingresos por Inversiones en Empresas Filiales y Afiliadas,

Ingresos por Inversiones en Sucursales y Ganancia en Inversiones en Títulos Valores.

(2) Incluye: Gastos por Comisiones por Servicios, Gastos por Diferencias de Cambio y Operaciones con Derivados, Gastos por Inversiones en Empresas Filiales y Afiliadas,

Gastos por Inversiones en Sucursales y Pérdida en Inversiones en Títulos Valores.

(3) Gastos generales y administrativos excepto (Gastos de personal, Aportes a FOGADE y Aportes a SUDEBAN)

(4) Anualizados, calculados en base a Saldos Promedios

(5) No es anualizado.

CUADRO N° I - 25
SISTEMA BANCARIO
BANCA UNIVERSAL Y BANCA COMERCIAL
BANCO CARONI, C.A., BANCO UNIVERSAL
EVOLUCIÓN MENSUAL DEL BALANCE GENERAL DE PUBLICACIÓN, ESTADO DE RESULTADOS DE PUBLICACIÓN
E INDICADORES FINANCIEROS, SEGÚN RUBRO
junio - diciembre / 2006 - enero - marzo / 2007

R U B R O	2 0 0 6		2 0 0 7			Estrato Mediano	Banca Universal y Comercial	Sistema Bancario
	junio	diciembre	enero	febrero	marzo			
BALANCE GENERAL DE PUBLICACIÓN (Millones de Bolívares)								
ACTIVO								
DISPONIBILIDADES	396.579	544.223	657.625	631.104	586.316	13.396.907	37.851.769	38.828.470
INVERSIONES EN TÍTULOS VALORES	1.320.419	1.362.578	1.251.836	1.298.082	1.425.210	14.160.643	46.133.968	47.435.401
CARTERA DE CRÉDITOS	419.946	697.064	703.348	733.609	723.667	26.254.015	67.426.567	69.020.476
INTERESES Y COMISIONES POR COBRAR	17.030	15.643	16.698	18.361	16.690	627.264	1.371.615	1.405.316
INVERSIONES EN EMPRESAS FILIALES, AFILIADAS Y SUCURSALES	51.969	60.532	60.532	60.532	60.532	389.019	2.251.741	2.274.739
BIENES REALIZABLES	4.215	2.718	2.718	2.718	2.718	14.243	21.255	32.540
BIENES DE USO	47.831	57.705	58.082	59.851	59.362	923.925	2.453.505	2.506.766
OTROS ACTIVOS	28.780	41.863	39.938	46.666	42.827	902.078	3.171.628	3.272.317
TOTAL DEL ACTIVO	2.286.769	2.782.326	2.790.777	2.850.923	2.917.322	56.668.094	160.682.048	164.776.025
PASIVO								
CAPTACIONES DEL PÚBLICO	1.853.993	2.437.326	2.462.407	2.456.044	2.568.084	46.115.705	132.643.721	136.091.740
OBLIGACIONES CON EL BCV	-	-	-	-	-	3.712	3.712	3.712
CAPTACIONES Y OBLIGACIONES CON EL BANAP	-	-	-	-	-	205.823	329.212	330.223
OTROS FINANCIAMIENTOS OBTENIDOS	172.359	38.243	50.979	63.782	21.358	4.213.783	6.582.194	6.733.659
OTRAS OBLIGACIONES POR INTERMEDIACIÓN FINANCIERA	9	9	9	9	9	219.819	795.277	795.692
INTERESES Y COMISIONES POR PAGAR	10.202	9.081	10.006	9.519	9.128	154.459	308.510	335.847
ACUMULACIONES Y OTROS PASIVOS	40.435	73.330	37.690	62.918	60.663	1.084.982	6.611.220	6.690.070
OBLIGACIONES SUBORDINADAS	-	-	-	-	-	-	62.181	62.181
OBLIGACIONES CONVERTIBLES EN CAPITAL	-	-	-	-	-	-	-	-
TOTAL DEL PASIVO	2.076.998	2.557.989	2.561.091	2.592.272	2.659.242	51.998.283	147.336.027	151.043.124
GESTIÓN OPERATIVA	-	-	1.972	7.161	8.679	295.679	913.564	939.501
TOTAL DE PATRIMONIO	209.771	224.337	227.714	251.490	249.401	4.374.132	12.432.457	12.793.400
TOTAL DEL PASIVO + PATRIMONIO + GESTIÓN OPERATIVA	2.286.769	2.782.326	2.790.777	2.850.923	2.917.322	56.668.094	160.682.048	164.776.025
CUENTAS DE ORDEN								
CUENTAS CONTINGENTES DEUDORAS	32.681	19.174	21.827	20.638	33.823	6.723.225	13.352.260	13.389.752
ACTIVOS DE LOS FIDEICOMISOS	1.039.390	1.193.607	1.245.077	1.283.154	1.307.040	8.350.754	61.740.218	66.905.345
OTROS ENCARGOS DE CONFIANZA	-	-	-	-	-	232.821	524.536	524.536
CUENTAS DEUDORAS POR OTROS ENCARGOS DE CONFIANZA (Fondo Mutual Habitacional)	1.234	2.119	2.351	2.579	2.809	1.088.494	4.879.214	5.202.208
OTRAS CUENTAS DEUDORAS DEL FONDO MUTUAL HABITACIONAL	-	-	-	-	-	7.879	38.011	39.549
OTRAS CUENTAS DE ORDEN DEUDORAS	1.910.650	2.456.426	2.539.893	2.720.584	2.763.648	68.363.490	206.901.456	214.792.856
OTRAS CUENTAS DE REGISTRO DEUDORAS	-	-	-	-	-	149.103	274.216	301.712
ESTADO DE RESULTADOS DE PUBLICACIÓN (Millones de Bolívares)								
INGRESOS FINANCIEROS	75.276	86.369	12.828	31.047	48.707	1.466.849	3.802.212	3.923.277
GASTOS FINANCIEROS	26.387	26.171	3.868	8.644	13.260	557.114	1.310.439	1.359.239
MARGEN FINANCIERO BRUTO	48.889	60.198	8.960	22.403	35.447	909.735	2.491.773	2.564.038
Ingresos por recuperaciones de activos financieros	-	-	-	-	-	7.441	42.943	43.649
Gastos por incobrabilidad y desvalorización de activos financieros	2.228	5.525	136	498	1.282	60.892	200.945	206.817
MARGEN FINANCIERO NETO	46.661	54.673	8.824	21.905	34.165	856.284	2.333.771	2.400.870
Otros ingresos operativos (1)	30.029	37.153	2.598	5.611	8.479	319.650	1.046.698	1.060.286
Otros gastos operativos (2)	2.948	3.779	460	1.043	1.588	121.105	242.687	246.763
MARGEN DE INTERMEDIACIÓN FINANCIERA	73.742	88.047	10.962	26.473	41.056	1.054.829	3.137.782	3.214.393
GASTOS DE TRANSFORMACIÓN	50.643	67.680	8.759	19.026	32.288	700.571	2.007.458	2.059.131
Gastos de personal	16.608	20.756	3.494	6.520	11.120	282.485	888.934	911.483
Gastos generales y administrativos (3)	27.963	39.659	4.055	9.650	18.312	350.069	925.210	949.784
Aportes al Fondo de Garantía de Depósitos y Protección Bancaria	4.754	5.618	936	2.222	2.222	51.844	148.801	152.474
Aportes a la Superintendencia de Bancos y Otras Instituciones Financieras	1.318	1.647	274	634	634	16.173	44.513	45.390
MARGEN OPERATIVO BRUTO	23.099	20.367	2.203	7.447	8.768	354.258	1.130.324	1.155.262
Ingresos por bienes realizables	1.608	2.024	-	-	-	2.494	27.835	28.176
Ingresos por programas especiales	-	-	-	-	-	-	29	29
Ingresos operativos varios	876	1.650	96	262	691	19.336	36.405	36.568
Gastos por bienes realizables	478	-	-	-	-	1.607	5.681	6.568
Gastos por depreciación, amortización y desvalorización de bienes diversos	2	2	-	1	1	365	389	396
Gastos operativos varios	1.314	2.642	286	455	626	40.894	119.807	120.578
MARGEN OPERATIVO NETO	23.789	21.397	2.013	7.253	8.832	333.222	1.068.716	1.092.493
Ingresos extraordinarios	-	-	-	-	-	416	2.115	4.450
Gastos Extraordinarios	141	328	41	92	153	5.605	31.535	31.710
RESULTADO BRUTO ANTES DE IMPUESTOS	23.648	21.069	1.972	7.161	8.679	328.033	1.039.296	1.065.233
Impuesto sobre la renta	-	-	-	-	-	32.354	125.732	125.732
RESULTADO NETO	23.648	21.069	1.972	7.161	8.679	295.679	913.564	939.501
INDICADORES FINANCIEROS (Porcentajes)								
EVALUACIÓN DEL PATRIMONIO								
[Patrimonio + Gestión Operativa] / Activo Total	11,73	10,02	10,33	11,62	11,28	9,20	9,38	9,41
[Patrimonio + Gestión Operativa] / [Activo Total + Inversiones Cedidas]	8,41	7,31	7,68	9,35	9,21	7,68	8,03	7,95
Otros Activos / [Patrimonio + Gestión Operativa]	13,72	18,66	17,39	18,04	16,59	19,32	23,65	23,72
Activo Improductivo / [Patrimonio + Gestión Operativa]	248,86	306,80	349,07	303,49	284,66	336,92	337,85	336,69
CALIDAD DE ACTIVOS								
Provisión para Cartera de Créditos / Cartera de Créditos Bruta	5,16	3,69	3,67	3,56	3,61	2,08	2,23	2,24
Provisión para Cartera de Créditos / Cartera Inmovilizada Bruta	125,95	165,78	160,48	161,08	156,82	171,02	214,17	210,51
Cartera Inmovilizada Bruta / Cartera de Créditos Bruta	4,10	2,22	2,29	2,21	2,30	1,21	1,04	1,06
Activo Improductivo / Activo Total	22,83	24,74	28,73	27,53	25,18	27,76	28,19	28,19
GESTIÓN ADMINISTRATIVA (4)								
Activo Productivo / Pasivo con Costo (5)	178,74	218,77	191,53	198,28	207,13	130,57	131,09	130,59
Brecha Estructural / Activo Total (5)	34,00	40,86	34,06	35,92	38,70	16,91	17,03	16,82
Gastos de Personal / Captaciones del Público Promedio	3,30	2,12	1,71	1,60	1,79	2,57	2,80	2,80
Gastos Operativos / Captaciones del Público Promedio	5,55	3,84	1,99	2,36	2,95	3,19	2,92	2,92
[Gtos. de Personal + Gtos. Operativos] / Activo Productivo Promedio	9,17	6,42	4,44	4,73	5,65	6,46	6,62	6,62
Otros Ingresos Operativos / Activo Promedio	5,14	3,42	1,16	1,25	1,29	2,54	2,91	2,87
[Gtos. de Personal + Gtos. Operativos] / Ingresos Financieros	59,21	64,95	58,85	52,08	60,43	43,12	47,71	47,44
RENTABILIDAD (4)								
Ingreso por Cartera de Créditos / Cartera de Créditos Promedio	28,66	17,21	12,72	18,01	18,18	16,78	16,55	16,63
Ingreso por Inversiones en Títulos Valores / Inversiones en Títulos Valores Promedio	11,67	7,34	4,91	4,28	4,63	9,58	9,18	9,28
Gastos Financieros / Captaciones Promedio con Costos	10,54	6,78	5,51	6,17	6,21	9,35	6,99	7,08
Margen Financiero Bruto / Activo Promedio	7,73	5,09	3,86	4,79	5,00	6,75	6,53	6,55
Ingresos Extraordinarios / Activo Promedio	-	-	-	-	-	-	-	-
Resultado Neto / Activo Promedio	3,74	2,09	0,85	1,53	1,22	2,20	2,39	2,40
Resultado Neto / Patrimonio Promedio	37,81	22,56	10,47	18,32	14,57	26,97	29,01	29,14
LIQUIDEZ								
Disponibilidades / Captaciones del Público	21,39	22,33	26,71	25,70	22,83	29,05	28,54	28,53
[Disponibilidades + Inv.Tit.Val.para Negociar y Disp.para la Venta] / Captaciones del Público	30,66	36,56	41,51	40,16	36,57	37,91	39,02	39,03
Cartera de Créditos Neta / Captaciones del Público	22,65	28,60	28,56	29,87	28,18	56,93	50,83	50,72
Cartera de Créditos Neta / [Captaciones del Público + Inversiones Cedidas]	15,24	20,10	20,52	23,30	22,45	46,13	42,57	41,80
[Capt. Oficiales + Inv. Cedidas Oficiales] / [Captaciones del Público + Inversiones Cedidas]	27,97	24,61	25,56	22,48	22,46	16,47	17,00	16,98
Activos a Corto Plazo / Pasivos a Corto Plazo	23,19	27,46	36,15	35,44	30,30	33,34	29,85	30,04

FUENTE: BALANCE GENERAL DE PUBLICACIÓN

GERENCIA GENERAL TÉCNICA - GERENCIA DE ESTADÍSTICAS Y PUBLICACIONES

(1) Incluye: Ingresos por Comisiones por Servicios, Ingresos por Diferencias de Cambio y Operaciones con Derivados, Ingresos por Inversiones en Empresas Filiales y Afiliadas,

Ingresos por Inversiones en Sucursales y Ganancia en Inversiones en Títulos Valores.

(2) Incluye: Gastos por Comisiones por Servicios, Gastos por Diferencias de Cambio y Operaciones con Derivados, Gastos por Inversiones en Empresas Filiales y Afiliadas,

Gastos por Inversiones en Sucursales y Pérdida en Inversiones en Títulos Valores.

(3) Gastos generales y administrativos excepto (Gastos de personal, Aportes a FOGADE y Aportes a SUDEBAN)

(4) Anualizados, calculados en base a Saldos Promedios

(5) No es anualizado.

CUADRO N° I - 26
SISTEMA BANCARIO
BANCA UNIVERSAL Y BANCA COMERCIAL
CORP BANCA, C.A. BANCO UNIVERSAL
EVOLUCIÓN MENSUAL DEL BALANCE GENERAL DE PUBLICACIÓN, ESTADO DE RESULTADOS DE PUBLICACIÓN
E INDICADORES FINANCIEROS, SEGÚN RUBRO
junio - diciembre / 2006 - enero - marzo / 2007

R U B R O	2 0 0 6			2 0 0 7			Estrato Mediano	Banca Universal y Comercial	Sistema Bancario
	junio	diciembre	enero	febrero	marzo				
BALANCE GENERAL DE PUBLICACIÓN (Millones de Bolívares)									
ACTIVO									
DISPONIBILIDADES	292.228	569.662	533.886	544.263	757.855	13.396.907	37.851.769	38.828.470	
INVERSIONES EN TÍTULOS VALORES	144.320	80.950	80.950	77.622	359.596	14.160.643	46.133.968	47.435.401	
CARTERA DE CRÉDITOS	866.145	1.409.457	1.470.849	1.546.666	1.703.372	26.254.015	67.426.567	69.020.476	
INTERESES Y COMISIONES POR COBRAR	14.326	20.122	22.734	23.730	26.403	627.264	1.371.615	1.405.316	
INVERSIONES EN EMPRESAS FILIALES, AFILIADAS Y SUCURSALES	195.903	204.693	207.617	211.751	91.679	389.019	2.251.741	2.274.739	
BIENES REALIZABLES	212	121	108	95	86	14.243	21.255	32.540	
BIENES DE USO	25.617	24.764	24.628	24.539	24.584	923.925	2.453.505	2.506.766	
OTROS ACTIVOS	81.320	93.831	89.587	87.695	100.313	902.078	3.171.628	3.272.317	
TOTAL DEL ACTIVO	1.620.071	2.403.600	2.427.031	2.515.922	3.063.888	56.668.094	160.682.048	164.776.025	
PASIVO									
CAPTACIONES DEL PÚBLICO	1.179.537	1.900.899	1.901.600	2.013.503	2.545.727	46.115.705	132.643.721	136.091.740	
OBLIGACIONES CON EL BCV	1.277	3.796	4.461	5.085	3.712	3.712	3.712	3.712	
CAPTACIONES Y OBLIGACIONES CON EL BANAP	-	-	-	-	-	205.823	329.212	330.223	
OTROS FINANCIAMIENTOS OBTENIDOS	4.760	33.868	46.017	24.708	11.368	4.213.783	6.582.194	6.733.659	
OTRAS OBLIGACIONES POR INTERMEDIACIÓN FINANCIERA	28.937	31.939	35.672	32.064	24.648	219.819	795.277	795.692	
INTERESES Y COMISIONES POR PAGAR	1.787	2.366	2.584	2.440	3.899	154.459	308.510	335.847	
ACUMULACIONES Y OTROS PASIVOS	151.868	116.172	114.154	109.834	137.551	1.084.982	6.611.220	6.690.070	
OBLIGACIONES SUBORDINADAS	-	-	-	-	-	-	62.181	62.181	
OBLIGACIONES CONVERTIBLES EN CAPITAL	-	-	-	-	-	-	-	-	
TOTAL DEL PASIVO	1.368.166	2.089.040	2.104.488	2.187.634	2.726.905	51.998.283	147.336.027	151.043.124	
GESTIÓN OPERATIVA	-	-	7.652	15.270	23.098	295.679	913.564	939.501	
TOTAL DE PATRIMONIO	251.905	314.560	314.891	313.018	313.885	4.374.132	12.432.457	12.793.400	
TOTAL DEL PASIVO + PATRIMONIO + GESTIÓN OPERATIVA	1.620.071	2.403.600	2.427.031	2.515.922	3.063.888	56.668.094	160.682.048	164.776.025	
CUENTAS DE ORDEN									
CUENTAS CONTINGENTES DEUDORAS	62.467	59.414	60.077	81.102	220.228	6.723.225	13.352.260	13.389.752	
ACTIVOS DE LOS FIDEICOMISOS	126.456	145.470	148.137	146.882	149.129	8.350.754	61.740.218	66.905.345	
OTROS ENCARGOS DE CONFIANZA	662	662	662	662	662	232.821	524.536	524.536	
CUENTAS DEUDORAS POR OTROS ENCARGOS DE CONFIANZA (Fondo Mutual Habitacional)	41.057	46.194	47.197	47.574	48.915	1.088.494	4.879.214	5.202.208	
OTRAS CUENTAS DEUDORAS DEL FONDO MUTUAL HABITACIONAL	816	856	862	872	872	7.879	38.011	39.549	
OTRAS CUENTAS DE ORDEN DEUDORAS	1.843.476	2.459.687	2.582.344	2.683.239	2.939.477	68.363.490	206.901.456	214.792.856	
OTRAS CUENTAS DE REGISTRO DEUDORAS	-	-	-	-	-	149.103	274.216	301.712	
ESTADO DE RESULTADOS DE PUBLICACIÓN (Millones de Bolívares)									
INGRESOS FINANCIEROS	87.111	129.104	25.278	49.409	80.400	1.466.849	3.802.212	3.923.277	
GASTOS FINANCIEROS	17.061	23.388	5.472	10.736	18.236	557.114	1.310.439	1.359.239	
MARGEN FINANCIERO BRUTO	70.050	105.716	19.806	38.673	62.164	909.735	2.491.773	2.564.038	
Ingresos por recuperaciones de activos financieros	5.939	5.242	1.200	3.201	4.548	7.441	42.943	43.649	
Gastos por incobrabilidad y desvalorización de activos financieros	4.654	12.062	1.891	4.768	9.379	60.892	200.945	206.817	
MARGEN FINANCIERO NETO	71.335	98.896	19.115	37.106	57.333	856.284	2.333.771	2.400.870	
Otros ingresos operativos (1)	41.060	55.765	8.507	15.465	23.956	319.650	1.046.698	1.060.286	
Otros gastos operativos (2)	554	1.320	70	153	273	121.105	242.687	246.763	
MARGEN DE INTERMEDIACIÓN FINANCIERA	111.841	153.341	27.552	52.418	81.016	1.054.829	3.137.782	3.214.393	
GASTOS DE TRANSFORMACIÓN	71.069	79.816	16.293	32.688	50.054	700.571	2.007.458	2.059.131	
Gastos de personal	27.002	33.023	7.229	13.761	21.439	282.485	888.934	911.483	
Gastos generales y administrativos (3)	39.379	42.112	8.003	16.717	25.299	350.069	925.210	949.784	
Aportes al Fondo de Garantía de Depósitos y Protección Bancaria	3.678	3.533	865	1.724	2.587	51.844	148.801	152.474	
Aportes a la Superintendencia de Bancos y Otras Instituciones Financieras	1.010	1.148	196	486	729	16.173	44.513	45.390	
MARGEN OPERATIVO BRUTO	40.772	73.525	11.259	19.730	30.962	354.258	1.130.324	1.155.262	
Ingresos por bienes realizables	256	701	-	-	5	2.494	27.835	28.176	
Ingresos por programas especiales	-	-	-	-	-	-	29	29	
Ingresos operativos varios	13.858	9.821	2.262	4.024	3.799	19.336	36.405	36.568	
Gastos por bienes realizables	396	465	49	99	182	1.607	5.681	6.568	
Gastos por depreciación, amortización y desvalorización de bienes diversos	108	113	20	39	59	365	389	396	
Gastos operativos varios	9.231	21.472	4.366	6.786	9.129	40.894	119.807	120.578	
MARGEN OPERATIVO NETO	45.151	61.997	9.086	16.830	25.396	333.222	1.068.716	1.092.493	
Ingresos extraordinarios	874	2.843	53	54	60	416	2.115	4.450	
Gastos Extraordinarios	601	634	287	414	558	5.605	31.535	31.710	
RESULTADO BRUTO ANTES DE IMPUESTOS	45.424	64.206	8.852	16.470	24.898	328.033	1.039.296	1.065.233	
Impuesto sobre la renta	-	-	1.200	1.200	1.800	32.354	125.732	125.732	
RESULTADO NETO	45.424	64.206	7.652	15.270	23.098	295.679	913.564	939.501	
INDICADORES FINANCIEROS (Porcentajes)									
EVALUACIÓN DEL PATRIMONIO									
[Patrimonio + Gestión Operativa] / Activo Total	20,07	15,06	15,29	15,13	12,88	9,20	9,38	9,41	
[Patrimonio + Gestión Operativa] / [Activo Total + Inversiones Cedidas]	16,10	13,14	13,35	13,08	11,89	7,68	8,03	7,95	
Otros Activos / [Patrimonio + Gestión Operativa]	32,28	29,83	27,78	26,71	29,77	19,32	23,65	23,72	
Activo Improductivo / [Patrimonio + Gestión Operativa]	237,50	282,02	265,33	265,31	290,50	336,92	337,85	336,69	
CALIDAD DE ACTIVOS									
Provisión para Cartera de Créditos / Cartera de Créditos Bruta	1,78	1,50	1,49	1,46	1,50	2,08	2,23	2,24	
Provisión para Cartera de Créditos / Cartera Inmovilizada Bruta	186,58	228,38	202,28	183,26	169,98	171,02	214,17	210,51	
Cartera Inmovilizada Bruta / Cartera de Créditos Bruta	0,95	0,66	0,74	0,79	0,88	1,21	1,04	1,06	
Activo Improductivo / Activo Total	36,93	36,91	35,26	34,62	31,95	27,76	28,19	28,19	
GESTIÓN ADMINISTRATIVA (4)									
Activo Productivo / Pasivo con Costo (5)	129,87	121,52	120,07	119,59	126,10	130,57	131,09	130,59	
Brecha Estructural / Activo Total (5)	14,51	11,17	10,82	10,71	14,08	16,91	17,03	16,82	
Gastos de Personal / Captaciones del Público Promedio	7,28	4,51	4,56	4,26	4,10	2,57	2,80	2,80	
Gastos Operativos / Captaciones del Público Promedio	10,62	6,12	5,05	5,17	4,84	3,19	2,92	2,92	
[Gtos. de Personal + Gtos. Operativos] / Activo Productivo Promedio	21,02	12,86	11,84	11,59	10,97	6,46	6,62	6,62	
Otros Ingresos Operativos / Activo Promedio	10,79	6,83	5,35	4,78	4,27	2,54	2,91	2,87	
[Gtos. de Personal + Gtos. Operativos] / Ingresos Financieros	76,20	65,45	60,26	61,69	58,13	43,12	47,71	47,44	
RENTABILIDAD (4)									
Ingreso por Cartera de Créditos / Cartera de Créditos Promedio	26,13	17,53	18,15	17,45	17,64	16,78	16,55	16,63	
Ingreso por Inversiones en Títulos Valores / Inversiones en Títulos Valores Promedio	12,61	15,37	8,99	8,38	11,23	9,58	9,18	9,28	
Gastos Financieros / Captaciones Promedio con Costos	7,09	4,79	5,72	5,45	5,73	9,35	6,99	7,08	
Margen Financiero Bruto / Activo Promedio	13,70	9,88	9,84	9,48	9,55	6,75	6,53	6,55	
Ingresos Extraordinarios / Activo Promedio	0,17	0,21	-	-	-	-	-	-	
Resultado Neto / Activo Promedio	8,89	6,16	3,80	3,74	3,55	2,20	2,39	2,40	
Resultado Neto / Patrimonio Promedio	56,64	43,47	29,18	29,16	29,42	26,97	29,01	29,14	
LIQUIDEZ									
Disponibilidades / Captaciones del Público	24,77	29,97	28,08	27,03	29,77	29,05	28,54	28,53	
[Disponibilidades + Inv.Tit.Val.para Negociar y Disp.para la Venta] / Captaciones del Público	29,40	31,68	29,87	28,49	35,64	37,91	39,02	39,03	
Cartera de Créditos Neta / Captaciones del Público	73,43	74,15	77,35	76,81	66,91	56,93	50,83	50,72	
Cartera de Créditos Neta / [Captaciones del Público + Inversiones Cedidas]	55,35	62,72	65,43	64,38	60,94	46,13	42,57	41,80	
[Capt. Oficiales + Inv. Cedidas Oficiales] / [Captaciones del Público + Inversiones Cedidas]	7,34	4,81	5,13	4,60	7,91	16,47	17,00	16,98	
Activos a Corto Plazo / Pasivos a Corto Plazo	21,57	28,42	28,14	26,44	30,94	33,34	29,85	30,04	

FUENTE: BALANCE GENERAL DE PUBLICACIÓN

GERENCIA GENERAL TÉCNICA - GERENCIA DE ESTADÍSTICAS Y PUBLICACIONES

(1) Incluye: Ingresos por Comisiones por Servicios, Ingresos por Diferencias de Cambio y Operaciones con Derivados, Ingresos por Inversiones en Empresas Filiales y Afiliadas,

Ingresos por Inversiones en Sucursales y Ganancia en Inversiones en Títulos Valores.

(2) Incluye: Gastos por Comisiones por Servicios, Gastos por Diferencias de Cambio y Operaciones con Derivados, Gastos por Inversiones en Empresas Filiales y Afiliadas,

Gastos por Inversiones en Sucursales y Pérdida en Inversiones en Títulos Valores.

(3) Gastos generales y administrativos excepto (Gastos de personal, Aportes a FOGADE y Aportes a SUDEBAN)

(4) Anualizados, calculados en base a Saldos Promedios

(5) No es anualizado.

CUADRO N° I - 27
SISTEMA BANCARIO
BANCA UNIVERSAL Y BANCA COMERCIAL
CITIBANK, N.A. BANCO UNIVERSAL
EVOLUCIÓN MENSUAL DEL BALANCE GENERAL DE PUBLICACIÓN, ESTADO DE RESULTADOS DE PUBLICACIÓN
E INDICADORES FINANCIEROS, SEGÚN RUBRO
junio - diciembre / 2006 - enero - marzo / 2007

R U B R O	2 0 0 6		2 0 0 7			Estrato Mediano	Banca Universal y Comercial	Sistema Bancario
	junio	diciembre	enero	febrero	marzo			
BALANCE GENERAL DE PUBLICACIÓN (Millones de Bolívares)								
ACTIVO								
DISPONIBILIDADES	281.208	571.840	560.830	507.799	851.957	13.396.907	37.851.769	38.828.470
INVERSIONES EN TÍTULOS VALORES	855.306	1.187.451	1.216.702	1.175.418	1.296.698	14.160.643	46.133.968	47.435.401
CARTERA DE CRÉDITOS	640.995	591.047	671.280	739.266	890.881	26.254.015	67.426.567	69.020.476
INTERESES Y COMISIONES POR COBRAR	11.292	17.600	19.645	23.641	18.320	627.264	1.371.615	1.405.316
INVERSIONES EN EMPRESAS FILIALES, AFILIADAS Y SUCURSALES	-	-	-	-	-	389.019	2.251.741	2.274.739
BIENES REALIZABLES	-	-	-	-	-	14.243	21.255	32.540
BIENES DE USO	28.288	25.979	26.314	26.068	25.802	923.925	2.453.505	2.506.766
OTROS ACTIVOS	6.014	8.958	9.648	19.588	8.277	902.078	3.171.628	3.272.317
TOTAL DEL ACTIVO	1.823.103	2.402.875	2.504.419	2.491.780	3.091.935	56.668.094	160.682.048	164.776.025
PASIVO								
CAPTACIONES DEL PÚBLICO	1.427.492	1.952.502	2.037.463	2.017.008	2.359.271	46.115.705	132.643.721	136.091.740
OBLIGACIONES CON EL BCV	-	-	-	-	-	3.712	3.712	3.712
CAPTACIONES Y OBLIGACIONES CON EL BANAP	-	-	-	-	-	205.823	329.212	330.223
OTROS FINANCIAMIENTOS OBTENIDOS	20.691	7.531	5.765	6.375	269.510	4.213.783	6.582.194	6.733.659
OTRAS OBLIGACIONES POR INTERMEDIACIÓN FINANCIERA	12.397	10.799	13.474	17.343	2.395	219.819	795.277	795.692
INTERESES Y COMISIONES POR PAGAR	294	399	337	375	270	154.459	308.510	335.847
ACUMULACIONES Y OTROS PASIVOS	37.361	52.416	55.006	54.560	56.970	1.084.982	6.611.220	6.690.070
OBLIGACIONES SUBORDINADAS	-	-	-	-	-	-	62.181	62.181
OBLIGACIONES CONVERTIBLES EN CAPITAL	-	-	-	-	-	-	-	-
TOTAL DEL PASIVO	1.498.235	2.023.647	2.112.045	2.095.661	2.688.416	51.998.283	147.336.027	151.043.124
GESTIÓN OPERATIVA	-	-	12.674	17.151	25.005	295.679	913.564	939.501
TOTAL DE PATRIMONIO	324.868	379.228	379.700	378.968	378.514	4.374.132	12.432.457	12.793.400
TOTAL DEL PASIVO + PATRIMONIO + GESTIÓN OPERATIVA	1.823.103	2.402.875	2.504.419	2.491.780	3.091.935	56.668.094	160.682.048	164.776.025
CUENTAS DE ORDEN								
CUENTAS CONTINGENTES DEUDORAS	691.696	556.415	514.504	655.793	737.744	6.723.225	13.352.260	13.389.752
ACTIVOS DE LOS FIDEICOMISOS	273.556	262.718	263.168	282.904	247.867	8.350.754	61.740.218	66.905.345
OTROS ENCARGOS DE CONFIANZA	54.986	-	-	-	-	232.821	524.536	524.536
CUENTAS DEUDORAS POR OTROS ENCARGOS DE CONFIANZA (Fondo Mutual Habitacional)	-	-	-	-	-	1.088.494	4.879.214	5.202.208
OTRAS CUENTAS DEUDORAS DEL FONDO MUTUAL HABITACIONAL	-	-	-	-	-	-	38.011	39.549
OTRAS CUENTAS DE ORDEN DEUDORAS	1.097.631	1.322.123	1.404.154	1.477.641	1.684.658	68.363.490	206.901.456	214.792.856
OTRAS CUENTAS DE REGISTRO DEUDORAS	-	-	-	-	-	149.103	274.216	301.712
ESTADO DE RESULTADOS DE PUBLICACIÓN (Millones de Bolívares)								
INGRESOS FINANCIEROS	100.520	101.391	21.353	40.272	50.693	1.466.849	3.802.212	3.923.277
GASTOS FINANCIEROS	6.290	8.237	1.813	3.563	5.244	557.114	1.310.439	1.359.239
MARGEN FINANCIERO BRUTO	94.230	93.154	19.540	36.709	45.449	909.735	2.491.773	2.564.038
Ingresos por recuperaciones de activos financieros	242	1.955	53	85	137	7.441	42.943	43.649
Gastos por incobrabilidad y desvalorización de activos financieros	3.003	41	32	117	99	60.892	200.945	206.817
MARGEN FINANCIERO NETO	91.469	95.068	19.561	36.677	45.487	856.284	2.333.771	2.400.870
Otros ingresos operativos (1)	30.147	32.029	6.916	13.445	28.784	319.650	1.046.698	1.060.286
Otros gastos operativos (2)	5.912	7.932	5.258	11.511	16.429	121.105	242.687	246.763
MARGEN DE INTERMEDIACIÓN FINANCIERA	115.704	119.165	21.219	38.611	57.842	1.054.829	3.137.782	3.214.393
GASTOS DE TRANSFORMACIÓN	52.743	57.678	8.848	21.009	32.233	700.571	2.007.458	2.059.131
Gastos de personal	28.941	32.828	5.046	13.334	18.358	282.485	888.934	911.483
Gastos generales y administrativos (3)	19.092	20.652	2.854	5.785	11.039	350.069	925.210	949.784
Aportes al Fondo de Garantía de Depósitos y Protección Bancaria	3.583	2.987	737	1.468	2.203	51.844	148.801	152.474
Aportes a la Superintendencia de Bancos y Otras Instituciones Financieras	1.127	1.211	211	422	633	16.173	44.513	45.390
MARGEN OPERATIVO BRUTO	62.961	61.487	12.371	17.602	25.609	354.258	1.130.324	1.155.262
Ingresos por bienes realizables	-	-	-	-	-	2.494	27.835	28.176
Ingresos por programas especiales	-	-	-	-	-	-	29	29
Ingresos operativos varios	491	1.786	1.002	1.004	1.598	19.336	36.405	36.568
Gastos por bienes realizables	9	-	-	-	-	1.607	5.681	6.568
Gastos por depreciación, amortización y desvalorización de bienes diversos	21	-	-	-	-	365	389	396
Gastos operativos varios	761	2.202	25	60	98	40.894	119.807	120.578
MARGEN OPERATIVO NETO	62.661	61.071	13.348	18.546	27.109	333.222	1.068.716	1.092.493
Ingresos extraordinarios	-	-	-	-	-	416	2.115	4.450
Gastos Extraordinarios	96	261	24	95	154	5.605	31.535	31.710
RESULTADO BRUTO ANTES DE IMPUESTOS	62.565	60.810	13.324	18.451	26.955	328.033	1.039.296	1.065.233
Impuesto sobre la renta	4.409	6.200	650	1.300	1.950	32.354	125.732	125.732
RESULTADO NETO	58.156	54.610	12.674	17.151	25.005	295.679	913.564	939.501
INDICADORES FINANCIEROS (Porcentajes)								
EVALUACIÓN DEL PATRIMONIO								
[Patrimonio + Gestión Operativa] / Activo Total	20,54	16,56	16,41	16,63	13,42	9,20	9,38	9,41
[Patrimonio + Gestión Operativa] / [Activo Total + Inversiones Cedidas]	18,14	16,43	16,33	16,63	13,42	7,68	8,03	7,95
Otros Activos / [Patrimonio + Gestión Operativa]	1,85	2,36	2,46	4,94	2,05	19,32	23,65	23,72
Activo Improductivo / [Patrimonio + Gestión Operativa]	97,65	158,53	151,45	141,60	219,84	336,92	337,85	336,69
CALIDAD DE ACTIVOS								
Provisión para Cartera de Créditos / Cartera de Créditos Bruta	2,55	2,74	2,43	2,16	1,83	2,08	2,23	2,24
Provisión para Cartera de Créditos / Cartera Inmovilizada Bruta	211,11	780,64	448,92	352,81	394,40	171,02	214,17	210,51
Cartera Inmovilizada Bruta / Cartera de Créditos Bruta	1,21	0,35	0,54	0,61	0,46	1,21	1,04	1,06
Activo Improductivo / Activo Total	17,40	25,02	23,73	22,51	28,69	27,76	28,19	28,19
GESTIÓN ADMINISTRATIVA (4)								
Activo Productivo / Pasivo con Costo (5)	379,48	320,95	316,24	318,23	285,73	130,57	131,09	130,59
Brecha Estructural / Activo Total (5)	60,83	51,62	52,15	53,14	46,35	16,91	17,03	16,82
Gastos de Personal / Captaciones del Público Promedio	5,23	3,69	3,04	4,00	3,51	2,57	2,80	2,80
Gastos Operativos / Captaciones del Público Promedio	3,45	2,37	1,72	1,73	2,11	3,19	2,92	2,92
[Gtos. de Personal + Gtos. Operativos] / Activo Productivo Promedio	8,65	6,10	5,11	6,10	5,99	6,46	6,62	6,62
Otros Ingresos Operativos / Activo Promedio	4,44	3,07	3,87	3,52	4,63	2,54	2,91	2,87
[Gtos. de Personal + Gtos. Operativos] / Ingresos Financieros	47,78	50,28	37,00	47,47	57,99	43,12	47,71	47,44
RENTABILIDAD (4)								
Ingreso por Cartera de Créditos / Cartera de Créditos Promedio	24,49	15,85	15,65	14,99	14,60	16,78	16,55	16,63
Ingreso por Inversiones en Títulos Valores / Inversiones en Títulos Valores Promedio	13,35	8,28	11,08	10,55	6,30	9,58	9,18	9,28
Gastos Financieros / Captaciones Promedio con Costos	5,65	3,78	3,86	3,75	3,80	9,35	6,99	7,08
Margen Financiero Bruto / Activo Promedio	13,65	8,93	9,56	8,93	6,93	6,75	6,53	6,55
Ingresos Extraordinarios / Activo Promedio	-	-	-	-	-	-	-	-
Resultado Neto / Activo Promedio	8,42	5,37	6,20	4,17	3,81	2,20	2,39	2,40
Resultado Neto / Patrimonio Promedio	58,08	35,70	40,08	27,13	26,38	26,97	29,01	29,14
LIQUIDEZ								
Disponibilidades / Captaciones del Público	19,70	29,29	27,53	25,18	36,11	29,05	28,54	28,53
[Disponibilidades + Inv.Tit.Val.para Negociar y Disp.para la Venta] / Captaciones del Público	45,37	45,46	45,03	43,94	52,26	37,91	39,02	39,03
Cartera de Créditos Neta / Captaciones del Público	44,90	30,27	32,95	36,65	37,76	56,93	50,83	50,72
Cartera de Créditos Neta / [Captaciones del Público + Inversiones Cedidas]	44,90	30,27	32,95	36,65	37,76	46,13	42,57	41,80
[Capt. Oficiales + Inv. Cedidas Oficiales] / [Captaciones del Público + Inversiones Cedidas]	3,49	2,26	1,52	1,84	2,20	16,47	17,00	16,98
Activos a Corto Plazo / Pasivos a Corto Plazo	38,85	43,10	43,57	41,04	57,29	33,34	29,85	30,04

FUENTE: BALANCE GENERAL DE PUBLICACIÓN

GERENCIA GENERAL TÉCNICA - GERENCIA DE ESTADÍSTICAS Y PUBLICACIONES

(1) Incluye: Ingresos por Comisiones por Servicios, Ingresos por Diferencias de Cambio y Operaciones con Derivados, Ingresos por Inversiones en Empresas Filiales y Afiliadas,

Ingresos por Inversiones en Sucursales y Ganancia en Inversiones en Títulos Valores.

(2) Incluye: Gastos por Comisiones por Servicios, Gastos por Diferencias de Cambio y Operaciones con Derivados, Gastos por Inversiones en Empresas Filiales y Afiliadas,

Gastos por Inversiones en Sucursales y Pérdida en Inversiones en Títulos Valores.

(3) Gastos generales y administrativos excepto (Gastos de personal, Aportes a FOGADE y Aportes a SUDEBAN)

(4) Anualizados, calculados en base a Saldos Promedios

(5) No es anualizado.

CUADRO N° I - 28
SISTEMA BANCARIO
BANCA UNIVERSAL Y BANCA COMERCIAL
VENEZOLANO DE CRÉDITO, S.A. BANCO UNIVERSAL
EVOLUCIÓN MENSUAL DEL BALANCE GENERAL DE PUBLICACIÓN, ESTADO DE RESULTADOS DE PUBLICACIÓN
E INDICADORES FINANCIEROS, SEGÚN RUBRO
junio - diciembre / 2006 - enero - marzo / 2007

R U B R O	2 0 0 6		2 0 0 7			Estrato Mediano	Banca Universal y Comercial	Sistema Bancario
	junio	diciembre	enero	febrero	marzo			
BALANCE GENERAL DE PUBLICACIÓN (Millones de Bolívares)								
ACTIVO								
DISPONIBILIDADES	375.502	680.349	727.245	718.035	769.142	13.396.907	37.851.769	38.828.470
INVERSIONES EN TÍTULOS VALORES	1.225.368	1.225.368	1.171.963	1.187.469	1.086.233	14.160.643	46.133.968	47.435.401
CARTERA DE CRÉDITOS	792.804	965.187	963.768	1.039.147	1.109.843	26.254.015	67.426.567	69.020.476
INTERESES Y COMISIONES POR COBRAR	12.144	13.511	11.671	12.316	13.942	627.264	1.371.615	1.405.316
INVERSIONES EN EMPRESAS FILIALES, AFILIADAS Y SUCURSALES	21.828	24.782	25.280	25.727	24.105	389.019	2.251.741	2.274.739
BIENES REALIZABLES	6.589	7.133	6.978	6.778	6.578	14.243	21.255	32.540
BIENES DE USO	26.613	27.769	27.330	26.967	27.193	923.925	2.453.505	2.506.766
OTROS ACTIVOS	16.647	30.995	30.349	32.186	21.140	902.078	3.171.628	3.272.317
TOTAL DEL ACTIVO	1.881.664	2.975.094	2.964.584	3.048.625	3.058.176	56.668.094	160.682.048	164.776.025
PASIVO								
CAPTACIONES DEL PÚBLICO	1.260.805	2.220.594	2.194.432	2.531.465	2.251.870	46.115.705	132.643.721	136.091.740
OBLIGACIONES CON EL BCV	-	-	-	-	-	3.712	3.712	3.712
CAPTACIONES Y OBLIGACIONES CON EL BANAP	-	-	-	-	-	205.823	329.212	330.223
OTROS FINANCIAMIENTOS OBTENIDOS	354.785	428.044	423.309	154.568	387.063	4.213.783	6.582.194	6.733.659
OTRAS OBLIGACIONES POR INTERMEDIACIÓN FINANCIERA	7.967	4.506	7.604	4.932	3.755	219.819	795.277	795.692
INTERESES Y COMISIONES POR PAGAR	536	790	779	942	924	154.459	308.510	335.847
ACUMULACIONES Y OTROS PASIVOS	65.730	93.217	101.640	111.492	159.672	1.084.982	6.611.220	6.690.070
OBLIGACIONES SUBORDINADAS	-	-	-	-	-	-	62.181	62.181
OBLIGACIONES CONVERTIBLES EN CAPITAL	-	-	-	-	-	-	-	-
TOTAL DEL PASIVO	1.689.823	2.747.151	2.727.764	2.803.399	2.803.284	51.998.283	147.336.027	151.043.124
GESTIÓN OPERATIVA	-	-	9.911	19.826	30.130	295.679	913.564	939.501
TOTAL DE PATRIMONIO	191.841	227.943	226.909	225.400	224.762	4.374.132	12.432.457	12.793.400
TOTAL DEL PASIVO + PATRIMONIO + GESTIÓN OPERATIVA	1.881.664	2.975.094	2.964.584	3.048.625	3.058.176	56.668.094	160.682.048	164.776.025
CUENTAS DE ORDEN								
CUENTAS CONTINGENTES DEUDORAS	298.345	809.242	514.202	555.744	556.546	6.723.225	13.352.260	13.389.752
ACTIVOS DE LOS FIDEICOMISOS	2.844.306	707.051	692.578	704.151	705.301	8.350.754	61.740.218	66.905.345
OTROS ENCARGOS DE CONFIANZA	96.807	-	-	-	-	232.821	524.536	524.536
CUENTAS DEUDORAS POR OTROS ENCARGOS DE CONFIANZA (Fondo Mutual Habitacional)	-	-	-	-	-	1.088.494	4.879.214	5.202.208
OTRAS CUENTAS DEUDORAS DEL FONDO MUTUAL HABITACIONAL	-	-	-	-	-	-	38.011	39.549
OTRAS CUENTAS DE ORDEN DEUDORAS	2.793.168	3.386.793	3.569.235	3.391.017	3.721.917	68.363.490	206.901.456	214.792.856
OTRAS CUENTAS DE REGISTRO DEUDORAS	-	-	-	-	-	149.103	274.216	301.712
ESTADO DE RESULTADOS DE PUBLICACIÓN (Millones de Bolívares)								
INGRESOS FINANCIEROS	91.750	117.459	21.851	41.995	65.089	1.466.849	3.802.212	3.923.277
GASTOS FINANCIEROS	13.712	19.507	4.855	9.381	14.123	557.114	1.310.439	1.359.239
MARGEN FINANCIERO BRUTO	78.038	97.952	16.996	32.614	50.966	909.735	2.491.773	2.564.038
Ingresos por recuperaciones de activos financieros	204	535	-	2	2	7.441	42.943	43.649
Gastos por incobrabilidad y desvalorización de activos financieros	367	1.385	70	886	1.986	60.892	200.945	206.817
MARGEN FINANCIERO NETO	77.875	97.102	16.926	31.730	48.982	856.284	2.333.771	2.400.870
Otros ingresos operativos (1)	30.874	45.546	7.708	16.901	26.493	319.650	1.046.698	1.060.286
Otros gastos operativos (2)	4.023	4.466	1.104	1.789	2.443	121.105	242.687	246.763
MARGEN DE INTERMEDIACIÓN FINANCIERA	104.726	138.182	23.530	46.842	73.032	1.054.829	3.137.782	3.214.393
GASTOS DE TRANSFORMACIÓN	58.290	75.572	13.019	26.158	39.437	700.571	2.007.458	2.059.131
Gastos de personal	30.354	41.916	7.327	14.859	22.272	282.485	888.934	911.483
Gastos generales y administrativos (3)	23.991	28.684	4.620	9.037	13.772	350.069	925.210	949.784
Aportes al Fondo de Garantía de Depósitos y Protección Bancaria	3.061	3.773	872	1.745	2.617	51.844	148.801	152.474
Aportes a la Superintendencia de Bancos y Otras Instituciones Financieras	884	1.199	200	517	776	16.173	44.513	45.390
MARGEN OPERATIVO BRUTO	46.436	62.610	10.511	20.684	33.595	354.258	1.130.324	1.155.262
Ingresos por bienes realizables	1.375	4.457	112	323	752	2.494	27.835	28.176
Ingresos por programas especiales	-	-	-	-	-	-	29	29
Ingresos operativos varios	4.108	5.471	827	1.630	2.510	19.336	36.405	36.568
Gastos por bienes realizables	244	444	169	371	580	1.607	5.681	6.568
Gastos por depreciación, amortización y desvalorización de bienes diversos	1	-	5	10	15	365	389	396
Gastos operativos varios	1.214	2.769	382	985	1.608	40.894	119.807	120.578
MARGEN OPERATIVO NETO	50.460	69.325	10.894	21.271	34.654	333.222	1.068.716	1.092.493
Ingresos extraordinarios	194	131	80	80	194	416	2.115	4.450
Gastos Extraordinarios	528	402	63	125	188	5.605	31.535	31.710
RESULTADO BRUTO ANTES DE IMPUESTOS	50.126	69.054	10.911	21.226	34.660	328.033	1.039.296	1.065.233
Impuesto sobre la renta	9.300	12.500	1.000	1.400	4.530	32.354	125.732	125.732
RESULTADO NETO	40.826	56.554	9.911	19.826	30.130	295.679	913.564	939.501
INDICADORES FINANCIEROS (Porcentajes)								
EVALUACIÓN DEL PATRIMONIO								
[Patrimonio + Gestión Operativa] / Activo Total	10,20	7,66	7,99	8,04	8,33	9,20	9,38	9,41
[Patrimonio + Gestión Operativa] / [Activo Total + Inversiones Cedidas]	8,47	7,66	7,60	8,04	7,86	7,68	8,03	7,95
Otros Activos / [Patrimonio + Gestión Operativa]	8,68	13,60	12,82	13,13	8,29	19,32	23,65	23,72
Activo Improductivo / [Patrimonio + Gestión Operativa]	223,77	332,01	337,91	321,55	301,78	336,92	337,85	336,69
CALIDAD DE ACTIVOS								
Provisión para Cartera de Créditos / Cartera de Créditos Bruta	1,59	1,40	1,41	1,37	1,35	2,08	2,23	2,24
Provisión para Cartera de Créditos / Cartera Inmovilizada Bruta	277,01	322,95	457,71	373,21	484,89	171,02	214,17	210,51
Cartera Inmovilizada Bruta / Cartera de Créditos Bruta	0,58	0,43	0,31	0,37	0,28	1,21	1,04	1,06
Activo Improductivo / Activo Total	22,81	25,44	26,99	25,87	25,15	27,76	28,19	28,19
GESTIÓN ADMINISTRATIVA (4)								
Activo Productivo / Pasivo con Costo (5)	144,84	153,98	146,64	170,67	165,10	130,57	131,09	130,59
Brecha Estructural / Activo Total (5)	23,90	26,14	23,22	30,70	29,51	16,91	17,03	16,82
Gastos de Personal / Captaciones del Público Promedio	7,38	4,85	3,98	3,85	3,87	2,57	2,80	2,80
Gastos Operativos / Captaciones del Público Promedio	5,83	3,53	2,51	2,34	2,40	3,19	2,92	2,92
[Gtos. de Personal + Gtos. Operativos] / Activo Productivo Promedio	12,93	8,07	6,54	6,48	6,46	6,46	6,62	6,62
Otros Ingresos Operativos / Activo Promedio	6,47	4,48	3,49	3,78	3,95	2,54	2,91	2,87
[Gtos. de Personal + Gtos. Operativos] / Ingresos Financieros	59,23	59,72	54,67	56,90	55,38	43,12	47,71	47,44
RENTABILIDAD (4)								
Ingreso por Cartera de Créditos / Cartera de Créditos Promedio	23,33	15,05	13,99	13,26	13,31	16,78	16,55	16,63
Ingreso por Inversiones en Títulos Valores / Inversiones en Títulos Valores Promedio	20,45	12,09	10,31	9,75	10,28	9,58	9,18	9,28
Gastos Financieros / Captaciones Promedio con Costos	6,24	4,42	5,67	5,25	5,36	9,35	6,99	7,08
Margen Financiero Bruto / Activo Promedio	13,89	8,59	6,87	6,53	6,77	6,75	6,53	6,55
Ingresos Extraordinarios / Activo Promedio	-	-	-	-	-	-	-	-
Resultado Neto / Activo Promedio	7,27	4,75	4,00	3,97	4,00	2,20	2,39	2,40
Resultado Neto / Patrimonio Promedio	71,21	54,32	52,29	52,46	53,27	26,97	29,01	29,14
LIQUIDEZ								
Disponibilidades / Captaciones del Público	29,78	30,64	33,14	28,36	34,16	29,05	28,54	28,53
[Disponibilidades + Inv. Tit. Val. para Negociar y Disp. para la Venta] / Captaciones del Público	30,05	30,88	33,34	28,43	34,20	37,91	39,02	39,03
Cartera de Créditos Neta / Captaciones del Público	62,88	43,47	43,92	41,05	49,29	56,93	50,83	50,72
Cartera de Créditos Neta / [Captaciones del Público + Inversiones Cedidas]	48,26	43,47	41,05	41,05	45,55	46,13	42,57	41,80
[Capt. Oficiales + Inv. Cedidas Oficiales] / [Captaciones del Público + Inversiones Cedidas]	0,35	0,21	0,23	0,28	0,24	16,47	17,00	16,98
Activos a Corto Plazo / Pasivos a Corto Plazo	25,79	35,54	36,97	31,25	37,76	33,34	29,85	30,04

FUENTE: BALANCE GENERAL DE PUBLICACIÓN

GERENCIA GENERAL TÉCNICA - GERENCIA DE ESTADÍSTICAS Y PUBLICACIONES

(1) Incluye: Ingresos por Comisiones por Servicios, Ingresos por Diferencias de Cambio y Operaciones con Derivados, Ingresos por Inversiones en Empresas Filiales y Afiliadas,

Ingresos por Inversiones en Sucursales y Ganancia en Inversiones en Títulos Valores.

(2) Incluye: Gastos por Comisiones por Servicios, Gastos por Diferencias de Cambio y Operaciones con Derivados, Gastos por Inversiones en Empresas Filiales y Afiliadas,

Gastos por Inversiones en Sucursales y Pérdida en Inversiones en Títulos Valores.

(3) Gastos generales y administrativos excepto (Gastos de personal, Aportes a FOGADE y Aportes a SUDEBAN)

(4) Anualizados, calculados en base a Saldos Promedios

(5) No es anualizado.

CUADRO N° I - 29
SISTEMA BANCARIO
BANCA UNIVERSAL Y BANCA COMERCIAL
BANCO CANARIAS DE VENEZUELA, BANCO UNIVERSAL, C.A.
EVOLUCIÓN MENSUAL DEL BALANCE GENERAL DE PUBLICACIÓN, ESTADO DE RESULTADOS DE PUBLICACIÓN
E INDICADORES FINANCIEROS, SEGÚN RUBRO
junio - diciembre / 2006 - enero - marzo / 2007

R U B R O	2 0 0 6		2 0 0 7			Estrato Mediano	Banca Universal y Comercial	Sistema Bancario
	junio	diciembre	enero	febrero	marzo			
BALANCE GENERAL DE PUBLICACIÓN (Millones de Bolívares)								
ACTIVO								
DISPONIBILIDADES	318.401	884.473	794.135	708.255	767.852	13.396.907	37.851.769	38.828.470
INVERSIONES EN TÍTULOS VALORES	169.820	78.391	410.239	479.318	544.111	14.160.643	46.133.968	47.435.401
CARTERA DE CRÉDITOS	1.039.643	1.752.651	1.774.283	1.846.694	1.940.825	26.254.015	67.426.567	69.020.476
INTERESES Y COMISIONES POR COBRAR	35.864	47.914	57.798	58.831	57.437	627.264	1.371.615	1.405.316
INVERSIONES EN EMPRESAS FILIALES, AFILIADAS Y SUCURSALES	703	755	755	755	755	389.019	2.251.741	2.274.739
BIENES REALIZABLES	33	17	15	14	12	14.243	21.255	32.540
BIENES DE USO	92.521	95.071	95.466	95.328	95.649	923.925	2.453.505	2.506.766
OTROS ACTIVOS	57.727	100.624	105.384	107.075	123.110	902.078	3.171.628	3.272.317
TOTAL DEL ACTIVO	1.714.712	2.959.896	3.238.075	3.296.270	3.529.751	56.668.094	160.682.048	164.776.025
PASIVO								
CAPTACIONES DEL PÚBLICO	1.357.611	2.480.812	2.047.298	2.107.348	2.236.487	46.115.705	132.643.721	136.091.740
OBLIGACIONES CON EL BCV	-	-	-	-	-	3.712	3.712	3.712
CAPTACIONES Y OBLIGACIONES CON EL BANAP	-	54.938	-	-	-	205.823	329.212	330.223
OTROS FINANCIAMIENTOS OBTENIDOS	163.824	66.178	850.061	831.276	943.431	4.213.783	6.582.194	6.733.659
OTRAS OBLIGACIONES POR INTERMEDIACIÓN FINANCIERA	5.354	23.874	24.051	33.609	16.176	219.819	795.277	795.692
INTERESES Y COMISIONES POR PAGAR	8.751	15.328	12.793	15.558	20.470	154.459	308.510	335.847
ACUMULACIONES Y OTROS PASIVOS	25.107	61.780	41.926	46.562	48.920	1.084.982	6.611.220	6.690.070
OBLIGACIONES SUBORDINADAS	-	-	-	-	-	-	62.181	62.181
OBLIGACIONES CONVERTIBLES EN CAPITAL	-	-	-	-	-	-	-	-
TOTAL DEL PASIVO	1.560.647	2.702.910	2.976.129	3.034.353	3.265.484	51.998.283	147.336.027	151.043.124
GESTIÓN OPERATIVA	-	-	3.133	6.249	11.328	295.679	913.564	939.501
TOTAL DE PATRIMONIO	154.065	256.986	258.813	255.668	252.939	4.374.132	12.432.457	12.793.400
TOTAL DEL PASIVO + PATRIMONIO + GESTIÓN OPERATIVA	1.714.712	2.959.896	3.238.075	3.296.270	3.529.751	56.668.094	160.682.048	164.776.025
CUENTAS DE ORDEN								
CUENTAS CONTINGENTES DEUDORAS	149.319	370.943	386.155	408.282	501.410	6.723.225	13.352.260	13.389.752
ACTIVOS DE LOS FIDEICOMISOS	250.096	294.612	272.297	260.535	290.638	8.350.754	61.740.218	66.905.345
OTROS ENCARGOS DE CONFIANZA	-	-	-	-	-	232.821	524.536	524.536
CUENTAS DEUDORAS POR OTROS ENCARGOS DE CONFIANZA (Fondo Mutual Habitacional)	30.340	56.178	63.835	69.267	72.157	1.088.494	4.879.214	5.202.208
OTRAS CUENTAS DEUDORAS DEL FONDO MUTUAL HABITACIONAL	-	427	448	481	495	-	38.011	39.549
OTRAS CUENTAS DE ORDEN DEUDORAS	1.479.399	2.792.257	2.877.339	2.908.646	3.128.882	68.363.490	206.901.456	214.792.856
OTRAS CUENTAS DE REGISTRO DEUDORAS	243	275	281	287	293	149.103	274.216	301.712
ESTADO DE RESULTADOS DE PUBLICACIÓN (Millones de Bolívares)								
INGRESOS FINANCIEROS	92.734	158.300	62.302	90.888	127.588	1.466.849	3.802.212	3.923.277
GASTOS FINANCIEROS	38.114	62.526	15.131	29.430	47.847	557.114	1.310.439	1.359.239
MARGEN FINANCIERO BRUTO	54.620	95.774	47.171	61.458	79.741	909.735	2.491.773	2.564.038
Ingresos por recuperaciones de activos financieros	740	395	9	58	109	7.441	42.943	43.649
Gastos por incobrabilidad y desvalorización de activos financieros	10.057	18.742	1.038	2.154	4.654	60.892	200.945	206.817
MARGEN FINANCIERO NETO	45.303	77.427	46.142	59.362	75.196	856.284	2.333.771	2.400.870
Otros ingresos operativos (1)	30.667	42.426	11.221	19.732	36.889	319.650	1.046.698	1.060.286
Otros gastos operativos (2)	2.647	20.328	41.029	48.641	64.120	121.105	242.687	246.763
MARGEN DE INTERMEDIACIÓN FINANCIERA	73.323	99.525	16.334	30.453	47.965	1.054.829	3.137.782	3.214.393
GASTOS DE TRANSFORMACIÓN	47.489	59.105	11.401	21.572	33.078	700.571	2.007.458	2.059.131
Gastos de personal	12.780	19.631	3.638	7.300	11.104	282.485	888.934	911.483
Gastos generales y administrativos (3)	31.092	34.341	6.735	12.215	18.889	350.069	925.210	949.784
Aportes al Fondo de Garantía de Depósitos y Protección Bancaria	2.784	3.903	701	1.403	2.104	51.844	148.801	152.474
Aportes a la Superintendencia de Bancos y Otras Instituciones Financieras	833	1.230	327	654	981	16.173	44.513	45.390
MARGEN OPERATIVO BRUTO	25.834	40.420	4.933	8.881	14.887	354.258	1.130.324	1.155.262
Ingresos por bienes realizables	1.058	250	1	2	3	2.494	27.835	28.176
Ingresos por programas especiales	-	-	-	-	-	-	29	29
Ingresos operativos varios	236	796	146	158	195	19.336	36.405	36.568
Gastos por bienes realizables	113	17	2	3	7	1.607	5.681	6.568
Gastos por depreciación, amortización y desvalorización de bienes diversos	-	-	-	-	-	365	389	396
Gastos operativos varios	1.044	1.808	99	108	216	40.894	119.807	120.578
MARGEN OPERATIVO NETO	25.971	39.641	4.979	8.930	14.862	333.222	1.068.716	1.092.493
Ingresos extraordinarios	-	-	-	-	-	416	2.115	4.450
Gastos Extraordinarios	220	1.606	1.046	1.081	1.134	5.605	31.535	31.710
RESULTADO BRUTO ANTES DE IMPUESTOS	25.751	38.035	3.933	7.849	13.728	328.033	1.039.296	1.065.233
Impuesto sobre la renta	600	3.132	800	1.600	2.400	32.354	125.732	125.732
RESULTADO NETO	25.151	34.903	3.133	6.249	11.328	295.679	913.564	939.501
INDICADORES FINANCIEROS (Porcentajes)								
EVALUACIÓN DEL PATRIMONIO								
[Patrimonio + Gestión Operativa] / Activo Total	9,47	9,37	8,68	8,43	7,86	9,20	9,38	9,41
[Patrimonio + Gestión Operativa] / [Activo Total + Inversiones Cedidas]	6,15	6,68	6,69	6,69	6,38	7,68	8,03	7,95
Otros Activos / [Patrimonio + Gestión Operativa]	37,47	39,16	40,23	40,88	46,59	19,32	23,65	23,72
Activo Improductivo / [Patrimonio + Gestión Operativa]	320,49	422,72	395,27	359,34	371,16	336,92	337,85	336,69
CALIDAD DE ACTIVOS								
Provisión para Cartera de Créditos / Cartera de Créditos Bruta	2,04	2,00	2,00	1,96	1,94	2,08	2,23	2,24
Provisión para Cartera de Créditos / Cartera Inmovilizada Bruta	147,27	131,44	127,33	133,34	142,59	171,02	214,17	210,51
Cartera Inmovilizada Bruta / Cartera de Créditos Bruta	1,38	1,52	1,57	1,47	1,36	1,21	1,04	1,06
Activo Improductivo / Activo Total	28,80	36,70	31,98	28,55	27,79	27,76	28,19	28,19
GESTIÓN ADMINISTRATIVA (4)								
Activo Productivo / Pasivo con Costo (5)	117,61	90,00	94,49	100,18	106,68	130,57	131,09	130,59
Brecha Estructural / Activo Total (5)	10,66	(7,03)	(3,96)	0,13	4,52	16,91	17,03	16,82
Gastos de Personal / Captaciones del Público Promedio	4,12	2,36	1,93	1,98	2,00	2,57	2,80	2,80
Gastos Operativos / Captaciones del Público Promedio	10,01	4,77	3,57	3,31	3,41	3,19	2,92	2,92
[Gtos. de Personal + Gtos. Operativos] / Activo Productivo Promedio	13,75	8,00	6,11	5,46	5,34	6,46	6,62	6,62
Otros Ingresos Operativos / Activo Promedio	7,09	4,21	4,40	3,77	4,56	2,54	2,91	2,87
[Gtos. de Personal + Gtos. Operativos] / Ingresos Financieros	47,31	38,98	16,65	21,47	23,51	43,12	47,71	47,44
RENTABILIDAD (4)								
Ingreso por Cartera de Créditos / Cartera de Créditos Promedio	28,74	18,07	17,46	17,22	17,17	16,78	16,55	16,63
Ingreso por Inversiones en Títulos Valores / Inversiones en Títulos Valores Promedio	24,16	11,49	5,49	6,46	5,12	9,58	9,18	9,28
Gastos Financieros / Captaciones Promedio con Costos	18,83	10,28	10,92	11,13	12,37	9,35	6,99	7,08
Margen Financiero Bruto / Activo Promedio	12,11	8,39	18,27	11,65	9,80	6,75	6,53	6,55
Ingresos Extraordinarios / Activo Promedio	-	-	-	-	-	-	-	-
Resultado Neto / Activo Promedio	5,58	3,35	1,21	1,18	1,39	2,20	2,39	2,40
Resultado Neto / Patrimonio Promedio	57,00	38,51	14,58	14,58	17,69	26,97	29,01	29,14
LIQUIDEZ								
Disponibilidades / Captaciones del Público	23,45	35,65	38,79	33,61	34,33	29,05	28,54	28,53
[Disponibilidades + Inv.Dti.Val.para Negociar y Disp.para la Venta] / Captaciones del Público	24,66	35,75	54,84	55,57	49,10	37,91	39,02	39,03
Cartera de Créditos Neta / Captaciones del Público	76,58	70,65	86,66	87,63	86,78	56,93	50,83	50,72
Cartera de Créditos Neta / [Captaciones del Público + Inversiones Cedidas]	45,88	48,19	59,29	62,49	63,47	46,13	42,57	41,80
[Capt. Oficiales + Inv. Cedidas Oficiales] / [Captaciones del Público + Inversiones Cedidas]	26,20	12,85	10,82	15,92	10,58	16,47	17,00	16,98
Activos a Corto Plazo / Pasivos a Corto Plazo	20,71	31,24	37,29	32,28	30,26	33,34	29,85	30,04

FUENTE: BALANCE GENERAL DE PUBLICACIÓN

GERENCIA GENERAL TÉCNICA - GERENCIA DE ESTADÍSTICAS Y PUBLICACIONES

(1) Incluye: Ingresos por Comisiones por Servicios, Ingresos por Diferencias de Cambio y Operaciones con Derivados, Ingresos por Inversiones en Empresas Filiales y Afiliadas,

Ingresos por Inversiones en Sucursales y Ganancia en Inversiones en Títulos Valores.

(2) Incluye: Gastos por Comisiones por Servicios, Gastos por Diferencias de Cambio y Operaciones con Derivados, Gastos por Inversiones en Empresas Filiales y Afiliadas,

Gastos por Inversiones en Sucursales y Pérdida en Inversiones en Títulos Valores.

(3) Gastos generales y administrativos excepto (Gastos de personal, Aportes a FOGADE y Aportes a SUDEBAN)

(4) Anualizados, calculados en base a Saldos Promedios

(5) No es anualizado.

CUADRO N° I - 30
SISTEMA BANCARIO
BANCA UNIVERSAL Y BANCA COMERCIAL
BOLÍVAR BANCO, C.A.
EVOLUCIÓN MENSUAL DEL BALANCE GENERAL DE PUBLICACIÓN, ESTADO DE RESULTADOS DE PUBLICACIÓN
E INDICADORES FINANCIEROS, SEGÚN RUBRO
junio - diciembre / 2006 - enero - marzo / 2007

R U B R O	2 0 0 6		2 0 0 7			Estrato Mediano	Banca Universal y Comercial	Sistema Bancario
	junio	diciembre	enero	febrero	marzo			
BALANCE GENERAL DE PUBLICACIÓN (Millones de Bolívares)								
ACTIVO								
DISPONIBILIDADES	234.641	436.399	455.533	495.526	494.045	13.396.907	37.851.769	38.828.470
INVERSIONES EN TÍTULOS VALORES	346.203	541.024	556.332	382.438	311.845	14.160.643	46.133.968	47.435.401
CARTERA DE CRÉDITOS	676.335	953.410	991.819	1.060.994	1.199.744	26.254.015	67.426.567	69.020.476
INTERESES Y COMISIONES POR COBRAR	14.933	16.503	18.779	22.257	27.663	627.264	1.371.615	1.405.316
INVERSIONES EN EMPRESAS FILIALES, AFILIADAS Y SUCURSALES	-	5.032	5.032	5.032	5.032	389.019	2.251.741	2.274.739
BIENES REALIZABLES	-	-	-	-	-	14.243	21.255	32.540
BIENES DE USO	2.754	4.463	5.023	5.445	6.147	923.925	2.453.505	2.506.766
OTROS ACTIVOS	13.672	29.961	24.960	25.798	26.049	902.078	3.171.628	3.272.317
TOTAL DEL ACTIVO	1.288.538	1.986.792	2.057.478	1.997.490	2.070.525	56.668.094	160.682.048	164.776.025
PASIVO								
CAPTACIONES DEL PÚBLICO	1.159.099	1.813.096	1.886.960	1.783.705	1.789.177	46.115.705	132.643.721	136.091.740
OBLIGACIONES CON EL BCV	-	-	-	-	-	3.712	3.712	3.712
CAPTACIONES Y OBLIGACIONES CON EL BANAP	-	2.127	2.147	470	-	205.823	329.212	330.223
OTROS FINANCIAMIENTOS OBTENIDOS	9.400	-	-	44.900	101.000	4.213.783	6.582.194	6.733.659
OTRAS OBLIGACIONES POR INTERMEDIACIÓN FINANCIERA	1.746	4.040	2.594	2.594	2.594	219.819	795.277	795.692
INTERESES Y COMISIONES POR PAGAR	7.916	7.381	5.427	6.450	4.672	154.459	308.510	335.847
ACUMULACIONES Y OTROS PASIVOS	9.213	17.694	16.378	14.485	27.786	1.084.982	6.611.220	6.690.070
OBLIGACIONES SUBORDINADAS	-	-	-	-	-	-	62.181	62.181
OBLIGACIONES CONVERTIBLES EN CAPITAL	-	-	-	-	-	-	-	-
TOTAL DEL PASIVO	1.187.374	1.844.338	1.913.506	1.852.604	1.925.229	51.998.283	147.336.027	151.043.124
GESTIÓN OPERATIVA	-	-	2.502	4.166	4.204	295.679	913.564	939.501
TOTAL DE PATRIMONIO	101.164	142.454	141.470	140.720	141.092	4.374.132	12.432.457	12.793.400
TOTAL DEL PASIVO + PATRIMONIO + GESTIÓN OPERATIVA	1.288.538	1.986.792	2.057.478	1.997.490	2.070.525	56.668.094	160.682.048	164.776.025
CUENTAS DE ORDEN								
CUENTAS CONTINGENTES DEUDORAS	191.014	472.086	437.320	414.085	359.279	6.723.225	13.352.260	13.389.752
ACTIVOS DE LOS FIDEICOMISOS	32.763	38.027	38.111	39.217	292.471	8.350.754	61.740.218	66.905.345
OTROS ENCARGOS DE CONFIANZA	-	-	-	-	-	232.821	524.536	524.536
CUENTAS DEUDORAS POR OTROS ENCARGOS DE CONFIANZA (Fondo Mutual Habitacional)	-	-	-	-	-	1.088.494	4.879.214	5.202.208
OTRAS CUENTAS DEUDORAS DEL FONDO MUTUAL HABITACIONAL	-	-	-	-	-	7.879	38.011	39.549
OTRAS CUENTAS DE ORDEN DEUDORAS	1.995.416	4.261.106	3.667.127	3.758.302	3.823.205	68.363.490	206.901.456	214.792.856
OTRAS CUENTAS DE REGISTRO DEUDORAS	-	-	-	-	-	149.103	274.216	301.712
ESTADO DE RESULTADOS DE PUBLICACIÓN (Millones de Bolívares)								
INGRESOS FINANCIEROS	67.814	103.596	21.070	42.323	68.076	1.466.849	3.802.212	3.923.277
GASTOS FINANCIEROS	32.610	44.439	8.248	16.125	24.347	557.114	1.310.439	1.359.239
MARGEN FINANCIERO BRUTO	35.204	59.157	12.822	26.198	43.729	909.735	2.491.773	2.564.038
Ingresos por recuperaciones de activos financieros	-	661	52	59	233	7.441	42.943	43.649
Gastos por incobrabilidad y desvalorización de activos financieros	2.946	7.999	423	3.195	9.326	60.892	200.945	206.817
MARGEN FINANCIERO NETO	32.258	51.819	12.451	23.062	34.636	856.284	2.333.771	2.400.870
Otros ingresos operativos (1)	15.340	13.959	632	1.224	1.645	139.650	1.046.698	1.060.286
Otros gastos operativos (2)	13.943	10.815	2.788	5.022	8.373	121.105	242.687	246.763
MARGEN DE INTERMEDIACIÓN FINANCIERA	33.655	54.963	10.295	19.264	27.908	1.054.829	3.137.782	3.214.393
GASTOS DE TRANSFORMACIÓN	24.151	37.176	7.771	14.961	23.491	700.571	2.007.458	2.059.131
Gastos de personal	6.426	9.497	1.415	3.135	4.814	282.485	888.934	911.483
Gastos generales y administrativos (3)	14.919	23.955	5.554	10.148	16.159	350.069	925.210	949.784
Aportes al Fondo de Garantía de Depósitos y Protección Bancaria	2.156	2.901	666	1.313	1.970	51.844	148.801	152.474
Aportes a la Superintendencia de Bancos y Otras Instituciones Financieras	650	823	136	365	548	16.173	44.513	45.390
MARGEN OPERATIVO BRUTO	9.504	17.787	2.524	4.303	4.417	354.258	1.130.324	1.155.262
Ingresos por bienes realizables	-	-	-	-	-	2.494	27.835	28.176
Ingresos por programas especiales	-	-	-	-	-	-	29	29
Ingresos operativos varios	-	-	-	5	6	19.336	36.405	36.568
Gastos por bienes realizables	-	-	-	-	-	1.607	5.681	6.568
Gastos por depreciación, amortización y desvalorización de bienes diversos	-	-	-	-	-	365	389	396
Gastos operativos varios	132	158	-	-	-	40.894	119.807	120.578
MARGEN OPERATIVO NETO	9.372	17.629	2.524	4.308	4.423	333.222	1.068.716	1.092.493
Ingresos extraordinarios	-	-	-	-	-	416	2.115	4.450
Gastos Extraordinarios	323	2.327	22	142	219	5.605	31.535	31.710
RESULTADO BRUTO ANTES DE IMPUESTOS	9.049	15.302	2.502	4.166	4.204	328.033	1.039.296	1.065.233
Impuesto sobre la renta	-	-	-	-	-	32.354	125.732	125.732
RESULTADO NETO	9.049	15.302	2.502	4.166	4.204	295.679	913.564	939.501
INDICADORES FINANCIEROS (Porcentajes)								
EVALUACIÓN DEL PATRIMONIO								
[Patrimonio + Gestión Operativa] / Activo Total	9,77	7,90	7,85	7,53	7,26	9,20	9,38	9,41
[Patrimonio + Gestión Operativa] / [Activo Total + Inversiones Cedidas]	8,29	7,58	7,62	7,38	7,23	7,68	8,03	7,95
Otros Activos / [Patrimonio + Gestión Operativa]	13,51	21,03	17,34	17,81	17,93	19,32	23,65	23,72
Activo Improductivo / [Patrimonio + Gestión Operativa]	257,13	337,46	346,78	377,86	379,65	336,92	337,85	336,69
CALIDAD DE ACTIVOS								
Provisión para Cartera de Créditos / Cartera de Créditos Bruta	1,43	1,06	1,04	1,23	1,59	2,08	2,23	2,24
Provisión para Cartera de Créditos / Cartera Inmovilizada Bruta	147,78	191,90	148,34	100,00	104,99	171,02	214,17	210,51
Cartera Inmovilizada Bruta / Cartera de Créditos Bruta	0,96	0,55	0,70	1,23	1,51	1,21	1,04	1,06
Activo Improductivo / Activo Total	20,19	24,20	24,27	27,41	26,64	27,76	28,19	28,19
GESTIÓN ADMINISTRATIVA (4)								
Activo Productivo / Pasivo con Costo (5)	99,18	124,11	124,67	118,40	123,78	130,57	131,09	130,59
Brecha Estructural / Activo Total (5)	(0,66)	14,73	14,98	11,28	14,09	16,91	17,03	16,82
Gastos de Personal / Captaciones del Público Promedio	2,14	1,36	0,92	1,03	1,06	2,57	2,80	2,80
Gastos Operativos / Captaciones del Público Promedio	4,98	3,31	3,60	3,33	3,55	3,19	2,92	2,92
[Gtos. de Personal + Gtos. Operativos] / Activo Productivo Promedio	8,32	5,46	5,46	5,30	5,56	6,46	6,62	6,62
Otros Ingresos Operativos / Activo Promedio	4,46	2,20	0,38	0,37	0,33	2,54	2,91	2,87
[Gtos. de Personal + Gtos. Operativos] / Ingresos Financieros	31,48	31,97	33,08	31,38	30,81	43,12	47,71	47,44
RENTABILIDAD (4)								
Ingreso por Cartera de Créditos / Cartera de Créditos Promedio	31,80	20,49	22,08	21,69	22,43	16,78	16,55	16,63
Ingreso por Inversiones en Títulos Valores / Inversiones en Títulos Valores Promedio	5,07	8,04	6,49	7,03	6,92	9,58	9,18	9,28
Gastos Financieros / Captaciones Promedio con Costos	12,47	7,96	8,07	8,00	8,20	9,35	6,99	7,08
Margen Financiero Bruto / Activo Promedio	10,23	7,09	7,61	7,81	8,62	6,75	6,53	6,55
Ingresos Extraordinarios / Activo Promedio	-	-	-	-	-	-	-	-
Resultado Neto / Activo Promedio	2,63	1,83	1,48	1,24	0,83	2,20	2,39	2,40
Resultado Neto / Patrimonio Promedio	28,95	23,75	21,15	17,66	11,89	26,97	29,01	29,14
LIQUIDEZ								
Disponibilidades / Captaciones del Público	20,24	24,07	24,14	27,78	27,61	29,05	28,54	28,53
[Disponibilidades + Inv.Tit.Val.para Negociar y Disp.para la Venta] / Captaciones del Público	26,20	29,91	32,64	30,01	30,93	37,91	39,02	39,03
Cartera de Créditos Neta / Captaciones del Público	58,35	52,58	52,56	59,48	67,06	56,93	50,83	50,72
Cartera de Créditos Neta / [Captaciones del Público + Inversiones Cedidas]	48,70	50,31	51,60	58,33	66,71	46,13	42,57	41,80
[Capt. Oficiales + Inv. Cedidas Oficiales] / [Captaciones del Público + Inversiones Cedidas]	22,10	19,87	18,99	20,92	12,23	16,47	17,00	16,98
Activos a Corto Plazo / Pasivos a Corto Plazo	16,58	26,64	26,88	27,99	26,93	33,34	29,85	30,04

FUENTE: BALANCE GENERAL DE PUBLICACIÓN

GERENCIA GENERAL TÉCNICA - GERENCIA DE ESTADÍSTICAS Y PUBLICACIONES

(1) Incluye: Ingresos por Comisiones por Servicios, Ingresos por Diferencias de Cambio y Operaciones con Derivados, Ingresos por Inversiones en Empresas Filiales y Afiliadas,

Ingresos por Inversiones en Sucursales y Ganancia en Inversiones en Títulos Valores.

(2) Incluye: Gastos por Comisiones por Servicios, Gastos por Diferencias de Cambio y Operaciones con Derivados, Gastos por Inversiones en Empresas Filiales y Afiliadas,

Gastos por Inversiones en Sucursales y Pérdida en Inversiones en Títulos Valores.

(3) Gastos generales y administrativos excepto (Gastos de personal, Aportes a FOGADE y Aportes a SUDEBAN)

(4) Anualizados, calculados en base a Saldos Promedios

(5) No es anualizado.

CUADRO N° I - 31
SISTEMA BANCARIO
BANCA UNIVERSAL Y BANCA COMERCIAL
C.A. CENTRAL, BANCO UNIVERSAL
EVOLUCIÓN MENSUAL DEL BALANCE GENERAL DE PUBLICACIÓN, ESTADO DE RESULTADOS DE PUBLICACIÓN
E INDICADORES FINANCIEROS, SEGÚN RUBRO
junio - diciembre / 2006 - enero - marzo / 2007

R U B R O	2 0 0 6			2 0 0 7			Estrato Mediano	Banca Universal y Comercial	Sistema Bancario
	junio	diciembre	enero	febrero	marzo				
BALANCE GENERAL DE PUBLICACIÓN (Millones de Bolívares)									
ACTIVO									
DISPONIBILIDADES	246.373	398.671	447.525	449.919	478.332	13.396.907	37.851.769	38.828.470	
INVERSIONES EN TÍTULOS VALORES	114.419	355.989	378.599	406.264	426.359	14.160.643	46.133.968	47.435.401	
CARTERA DE CRÉDITOS	650.011	879.514	889.142	927.022	969.952	26.254.015	67.426.567	69.020.476	
INTERESES Y COMISIONES POR COBRAR	6.947	15.157	15.547	16.938	17.896	627.264	1.371.615	1.405.316	
INVERSIONES EN EMPRESAS FILIALES, AFILIADAS Y SUCURSALES	4.803	5.024	5.296	5.300	4.339	389.019	2.251.741	2.274.739	
BIENES REALIZABLES	811	492	444	391	345	14.243	21.255	32.540	
BIENES DE USO	20.810	23.253	23.150	23.747	24.439	923.925	2.453.505	2.506.766	
OTROS ACTIVOS	25.194	32.809	30.343	30.405	29.771	902.078	3.171.628	3.272.317	
TOTAL DEL ACTIVO	1.069.368	1.710.904	1.790.046	1.860.986	1.951.433	56.668.094	160.682.048	164.776.025	
PASIVO									
CAPTACIONES DEL PÚBLICO	939.979	1.540.639	1.608.476	1.635.107	1.777.453	46.115.705	132.643.721	136.091.740	
OBLIGACIONES CON EL BCV	-	-	-	-	-	3.712	3.712	3.712	
CAPTACIONES Y OBLIGACIONES CON EL BANAP	156	158	158	160	160	205.823	329.212	330.223	
OTROS FINANCIAMIENTOS OBTENIDOS	298	10.331	23.399	64.232	1.809	4.213.783	6.582.194	6.733.659	
OTRAS OBLIGACIONES POR INTERMEDIACIÓN FINANCIERA	401	719	709	270	360	219.819	795.277	795.692	
INTERESES Y COMISIONES POR PAGAR	1.538	3.684	4.263	3.435	5.497	154.459	308.510	335.847	
ACUMULACIONES Y OTROS PASIVOS	27.486	37.751	31.241	32.169	37.091	1.084.982	6.611.220	6.690.070	
OBLIGACIONES SUBORDINADAS	-	-	-	-	-	-	62.181	62.181	
OBLIGACIONES CONVERTIBLES EN CAPITAL	-	-	-	-	-	-	-	-	
TOTAL DEL PASIVO	969.858	1.593.282	1.668.246	1.735.373	1.822.370	51.998.283	147.336.027	151.043.124	
GESTIÓN OPERATIVA	-	-	3.827	8.106	12.404	295.679	913.564	939.501	
TOTAL DE PATRIMONIO	99.510	117.622	117.973	117.507	116.659	4.374.132	12.432.457	12.793.400	
TOTAL DEL PASIVO + PATRIMONIO + GESTIÓN OPERATIVA	1.069.368	1.710.904	1.790.046	1.860.986	1.951.433	56.668.094	160.682.048	164.776.025	
CUENTAS DE ORDEN									
CUENTAS CONTINGENTES DEUDORAS	109.370	189.286	167.411	174.204	290.079	6.723.225	13.352.260	13.389.752	
ACTIVOS DE LOS FIDEICOMISOS	137.047	136.919	133.834	128.161	133.387	8.350.754	61.740.218	66.905.345	
OTROS ENCARGOS DE CONFIANZA	-	-	-	-	-	232.821	524.536	524.536	
CUENTAS DEUDORAS POR OTROS ENCARGOS DE CONFIANZA (Fondo Mutual Habitacional)	107.852	125.487	127.736	130.971	134.367	1.088.494	4.879.214	5.202.208	
OTRAS CUENTAS DEUDORAS DEL FONDO MUTUAL HABITACIONAL	31	31	31	31	31	7.879	38.011	39.549	
OTRAS CUENTAS DE ORDEN DEUDORAS	1.447.838	1.987.759	2.257.041	2.353.257	2.325.444	68.363.490	206.901.456	214.792.856	
OTRAS CUENTAS DE REGISTRO DEUDORAS	-	-	-	-	-	149.103	274.216	301.712	
ESTADO DE RESULTADOS DE PUBLICACIÓN (Millones de Bolívares)									
INGRESOS FINANCIEROS	56.357	76.491	15.730	31.436	49.180	1.466.849	3.802.212	3.923.277	
GASTOS FINANCIEROS	18.520	25.097	6.067	11.198	18.651	557.114	1.310.439	1.359.239	
MARGEN FINANCIERO BRUTO	37.837	51.394	9.663	20.238	30.529	909.735	2.491.773	2.564.038	
Ingresos por recuperaciones de activos financieros	83	72	5	10	20	7.441	42.943	43.649	
Gastos por incobrabilidad y desvalorización de activos financieros	4.070	8.230	244	421	1.109	60.892	200.945	206.817	
MARGEN FINANCIERO NETO	33.850	43.236	9.424	19.827	29.440	856.284	2.333.771	2.400.870	
Otros ingresos operativos (1)	13.982	18.985	3.587	6.016	11.002	319.650	1.046.698	1.060.286	
Otros gastos operativos (2)	649	821	787	855	2.339	121.105	242.687	246.763	
MARGEN DE INTERMEDIACIÓN FINANCIERA	47.183	61.400	12.224	24.988	38.103	1.054.829	3.137.782	3.214.393	
GASTOS DE TRANSFORMACIÓN	33.472	44.502	8.203	16.587	25.594	700.571	2.007.458	2.059.131	
Gastos de personal	13.503	18.786	3.576	7.035	11.352	282.485	888.934	911.483	
Gastos generales y administrativos (3)	17.242	21.578	3.796	7.785	11.592	350.069	925.210	949.784	
Aportes al Fondo de Garantía de Depósitos y Protección Bancaria	2.113	3.244	682	1.365	2.047	51.844	148.801	152.474	
Aportes a la Superintendencia de Bancos y Otras Instituciones Financieras	614	894	149	402	603	16.173	44.513	45.390	
MARGEN OPERATIVO BRUTO	13.711	16.898	4.021	8.401	12.509	354.258	1.130.324	1.155.262	
Ingresos por bienes realizables	269	1.687	34	101	301	2.494	27.835	28.176	
Ingresos por programas especiales	-	-	-	-	-	-	29	29	
Ingresos operativos varios	1.240	854	128	235	494	19.336	36.405	36.568	
Gastos por bienes realizables	402	308	47	93	139	1.607	5.681	6.568	
Gastos por depreciación, amortización y desvalorización de bienes diversos	-	-	-	-	-	365	389	396	
Gastos operativos varios	1.047	994	190	359	522	40.894	119.807	120.578	
MARGEN OPERATIVO NETO	13.771	18.137	3.946	8.285	12.643	333.222	1.068.716	1.092.493	
Ingresos extraordinarios	-	37	-	-	-	416	2.115	4.450	
Gastos Extraordinarios	183	183	59	59	59	5.605	31.535	31.710	
RESULTADO BRUTO ANTES DE IMPUESTOS	13.588	17.991	3.887	8.226	12.584	328.033	1.039.296	1.065.233	
Impuesto sobre la renta	200	361	60	120	180	32.354	125.732	125.732	
RESULTADO NETO	13.388	17.630	3.827	8.106	12.404	295.679	913.564	939.501	
INDICADORES FINANCIEROS (Porcentajes)									
EVALUACIÓN DEL PATRIMONIO									
[Patrimonio + Gestión Operativa] / Activo Total	10,74	8,17	7,98	8,01	7,89	9,20	9,38	9,41	
[Patrimonio + Gestión Operativa] / [Activo Total + Inversiones Cedidas]	6,68	6,28	6,20	6,31	6,18	7,68	8,03	7,95	
Otros Activos / [Patrimonio + Gestión Operativa]	25,32	27,89	24,91	24,21	23,07	19,32	23,65	23,72	
Activo Improductivo / [Patrimonio + Gestión Operativa]	291,95	389,59	418,72	415,03	419,59	336,92	337,85	336,69	
CALIDAD DE ACTIVOS									
Provisión para Cartera de Créditos / Cartera de Créditos Bruta	3,15	3,12	3,10	2,99	2,92	2,08	2,23	2,24	
Provisión para Cartera de Créditos / Cartera Inmovilizada Bruta	170,73	197,53	150,06	110,92	140,95	171,02	214,17	210,51	
Cartera Inmovilizada Bruta / Cartera de Créditos Bruta	1,85	1,58	2,06	2,70	2,07	1,21	1,04	1,06	
Activo Improductivo / Activo Total	27,17	26,78	28,49	28,01	27,75	27,76	28,19	28,19	
GESTIÓN ADMINISTRATIVA (4)									
Activo Productivo / Pasivo con Costo (5)	117,21	111,43	106,81	108,73	105,86	130,57	131,09	130,59	
Brecha Estructural / Activo Total (5)	10,69	7,51	4,56	5,78	4,00	16,91	17,03	16,82	
Gastos de Personal / Captaciones del Público Promedio	5,15	3,29	2,73	2,65	2,77	2,57	2,80	2,80	
Gastos Operativos / Captaciones del Público Promedio	6,58	3,95	2,89	2,93	2,83	3,19	2,92	2,92	
[Gtos. de Personal + Gtos. Operativos] / Activo Productivo Promedio	13,74	8,86	6,99	6,89	6,95	6,46	6,62	6,62	
Otros Ingresos Operativos / Activo Promedio	5,13	3,32	2,57	2,13	2,58	2,54	2,91	2,87	
[Gtos. de Personal + Gtos. Operativos] / Ingresos Financieros	54,55	53,53	46,87	47,14	46,65	43,12	47,71	47,44	
RENTABILIDAD (4)									
Ingreso por Cartera de Créditos / Cartera de Créditos Promedio	29,01	19,48	18,51	18,68	19,19	16,78	16,55	16,63	
Ingreso por Inversiones en Títulos Valores / Inversiones en Títulos Valores Promedio	10,49	4,64	6,06	4,68	4,56	9,58	9,18	9,28	
Gastos Financieros / Captaciones Promedio con Costos	9,59	6,35	6,88	6,32	6,76	9,35	6,99	7,08	
Margen Financiero Bruto / Activo Promedio	12,52	8,00	6,62	6,79	6,68	6,75	6,53	6,55	
Ingresos Extraordinarios / Activo Promedio	-	-	-	-	-	-	-	-	
Resultado Neto / Activo Promedio	4,43	2,78	2,62	2,72	2,71	2,20	2,39	2,40	
Resultado Neto / Patrimonio Promedio	45,96	32,67	38,99	41,32	42,25	26,97	29,01	29,14	
LIQUIDEZ									
Disponibilidades / Captaciones del Público	26,21	25,88	27,82	27,52	26,91	29,05	28,54	28,53	
[Disponibilidades + Inv.Tit.Val.para Negociar y Disp.para la Venta] / Captaciones del Público	32,38	43,91	45,79	46,24	48,13	37,91	39,02	39,03	
Cartera de Créditos Neta / Captaciones del Público	69,15	57,09	55,28	56,69	54,57	56,93	50,83	50,72	
Cartera de Créditos Neta / [Captaciones del Público + Inversiones Cedidas]	40,89	42,80	41,89	43,42	41,83	46,13	42,57	41,80	
[Capt. Oficiales + Inv. Cedidas Oficiales] / [Captaciones del Público + Inversiones Cedidas]	24,24	24,46	24,06	23,56	24,39	16,47	17,00	16,98	
Activos a Corto Plazo / Pasivos a Corto Plazo	22,86	22,61	26,61	26,74	26,27	33,34	29,85	30,04	

FUENTE: BALANCE GENERAL DE PUBLICACIÓN

GERENCIA GENERAL TÉCNICA - GERENCIA DE ESTADÍSTICAS Y PUBLICACIONES

(1) Incluye: Ingresos por Comisiones por Servicios, Ingresos por Diferencias de Cambio y Operaciones con Derivados, Ingresos por Inversiones en Empresas Filiales y Afiliadas,

Ingresos por Inversiones en Sucursales y Ganancia en Inversiones en Títulos Valores.

(2) Incluye: Gastos por Comisiones por Servicios, Gastos por Diferencias de Cambio y Operaciones con Derivados, Gastos por Inversiones en Empresas Filiales y Afiliadas,

Gastos por Inversiones en Sucursales y Pérdida en Inversiones en Títulos Valores.

(3) Gastos generales y administrativos excepto (Gastos de personal, Aportes a FOGADE y Aportes a SUDEBAN)

(4) Anualizados, calculados en base a Saldos Promedios

(5) No es anualizado.

CUADRO N° I - 32
SISTEMA BANCARIO
BANCA UNIVERSAL Y BANCA COMERCIAL
BANCO GUAYANA, C.A.
EVOLUCIÓN MENSUAL DEL BALANCE GENERAL DE PUBLICACIÓN, ESTADO DE RESULTADOS DE PUBLICACIÓN
E INDICADORES FINANCIEROS, SEGÚN RUBRO
junio - diciembre / 2006 - enero - marzo / 2007

R U B R O	2 0 0 6		2 0 0 7			Estrato Mediano	Banca Universal y Comercial	Sistema Bancario
	junio	diciembre	enero	febrero	marzo			
BALANCE GENERAL DE PUBLICACIÓN (Millones de Bolívares)								
ACTIVO								
DISPONIBILIDADES	241.259	328.526	338.768	363.682	345.107	13.396.907	37.851.769	38.828.470
INVERSIONES EN TÍTULOS VALORES	785.504	669.402	656.488	659.874	610.751	14.160.643	46.133.968	47.435.401
CARTERA DE CRÉDITOS	495.161	749.629	760.504	782.862	858.652	26.254.015	67.426.567	69.020.476
INTERESES Y COMISIONES POR COBRAR	11.170	13.417	13.438	15.526	17.642	627.264	1.371.615	1.405.316
INVERSIONES EN EMPRESAS FILIALES, AFILIADAS Y SUCURSALES	-	-	-	-	-	389.019	2.251.741	2.274.739
BIENES REALIZABLES	585	1.522	1.497	1.471	1.446	14.243	21.255	32.540
BIENES DE USO	14.134	15.473	15.403	15.188	15.082	923.925	2.453.505	2.506.766
OTROS ACTIVOS	15.311	26.030	18.941	30.086	23.460	902.078	3.171.628	3.272.317
TOTAL DEL ACTIVO	1.563.124	1.803.999	1.805.039	1.868.689	1.872.140	56.668.094	160.682.048	164.776.025
PASIVO								
CAPTACIONES DEL PÚBLICO	1.213.950	1.522.746	1.503.317	1.517.956	1.487.537	46.115.705	132.643.721	136.091.740
OBLIGACIONES CON EL BCV	-	2.000	-	-	-	3.712	3.712	3.712
CAPTACIONES Y OBLIGACIONES CON EL BANAP	-	-	-	-	-	205.823	329.212	330.223
OTROS FINANCIAMIENTOS OBTENIDOS	206.635	135.414	155.346	200.328	222.916	4.213.783	6.582.194	6.733.659
OTRAS OBLIGACIONES POR INTERMEDIACIÓN FINANCIERA	-	-	-	-	41	219.819	795.277	795.692
INTERESES Y COMISIONES POR PAGAR	1.686	1.398	1.655	1.286	1.621	154.459	308.510	335.847
ACUMULACIONES Y OTROS PASIVOS	13.786	15.563	15.309	14.581	22.461	1.084.982	6.611.220	6.690.070
OBLIGACIONES SUBORDINADAS	-	-	-	-	-	-	62.181	62.181
OBLIGACIONES CONVERTIBLES EN CAPITAL	-	-	-	-	-	-	-	-
TOTAL DEL PASIVO	1.436.057	1.677.121	1.675.627	1.734.151	1.734.576	51.998.283	147.336.027	151.043.124
GESTIÓN OPERATIVA	-	-	3.002	6.196	10.096	295.679	913.564	939.501
TOTAL DE PATRIMONIO	127.067	126.878	126.410	128.342	127.468	4.374.132	12.432.457	12.793.400
TOTAL DEL PASIVO + PATRIMONIO + GESTIÓN OPERATIVA	1.563.124	1.803.999	1.805.039	1.868.689	1.872.140	56.668.094	160.682.048	164.776.025
CUENTAS DE ORDEN								
CUENTAS CONTINGENTES DEUDORAS	27.885	59.160	61.587	61.292	69.977	6.723.225	13.352.260	13.389.752
ACTIVOS DE LOS FIDEICOMISOS	521.444	578.869	567.801	568.646	556.181	8.350.754	61.740.218	66.905.345
OTROS ENCARGOS DE CONFIANZA	-	-	-	-	-	232.821	524.536	524.536
CUENTAS DEUDORAS POR OTROS ENCARGOS DE CONFIANZA (Fondo Mutual Habitacional)	-	-	-	-	-	1.088.494	4.879.214	5.202.208
OTRAS CUENTAS DEUDORAS DEL FONDO MUTUAL HABITACIONAL	-	-	-	-	-	-	38.011	39.549
OTRAS CUENTAS DE ORDEN DEUDORAS	1.077.020	1.590.471	1.638.416	1.688.431	1.821.717	68.363.490	206.901.456	214.792.856
OTRAS CUENTAS DE REGISTRO DEUDORAS	-	-	-	-	-	149.103	274.216	301.712
ESTADO DE RESULTADOS DE PUBLICACIÓN (Millones de Bolívares)								
INGRESOS FINANCIEROS	75.018	95.180	15.987	31.672	49.572	1.466.849	3.802.212	3.923.277
GASTOS FINANCIEROS	39.822	46.488	7.574	14.136	21.432	557.114	1.310.439	1.359.239
MARGEN FINANCIERO BRUTO	35.196	48.692	8.413	17.536	28.140	909.735	2.491.773	2.564.038
Ingresos por recuperaciones de activos financieros	7	7	3	3	3	7.441	42.943	43.649
Gastos por incobrabilidad y desvalorización de activos financieros	2.402	5.813	970	1.370	2.257	60.892	200.945	206.817
MARGEN FINANCIERO NETO	32.801	42.886	7.446	16.169	25.886	856.284	2.333.771	2.400.870
Otros ingresos operativos (1)	11.542	15.373	2.363	4.312	6.578	319.650	1.046.698	1.060.286
Otros gastos operativos (2)	868	1.218	221	436	634	121.105	242.687	246.763
MARGEN DE INTERMEDIACIÓN FINANCIERA	43.475	57.041	9.588	20.045	31.830	1.054.829	3.137.782	3.214.393
GASTOS DE TRANSFORMACIÓN	29.012	38.372	6.262	12.526	19.718	700.571	2.007.458	2.059.131
Gastos de personal	7.544	10.335	1.735	3.413	5.183	282.485	888.934	911.483
Gastos generales y administrativos (3)	19.272	25.179	3.944	7.889	12.698	350.069	925.210	949.784
Aportes al Fondo de Garantía de Depósitos y Protección Bancaria	1.572	2.064	451	882	1.324	51.844	148.801	152.474
Aportes a la Superintendencia de Bancos y Otras Instituciones Financieras	624	794	132	342	513	16.173	44.513	45.390
MARGEN OPERATIVO BRUTO	14.463	18.669	3.326	7.519	12.112	354.258	1.130.324	1.155.262
Ingresos por bienes realizables	-	720	-	-	-	2.494	27.835	28.176
Ingresos por programas especiales	-	-	-	-	-	-	29	29
Ingresos operativos varios	30	32	-	11	36	19.336	36.405	36.568
Gastos por bienes realizables	250	102	76	102	127	1.607	5.681	6.568
Gastos por depreciación, amortización y desvalorización de bienes diversos	-	-	-	-	-	365	389	396
Gastos operativos varios	905	1.132	249	762	1.455	40.894	119.807	120.578
MARGEN OPERATIVO NETO	13.338	18.187	3.001	6.666	10.566	333.222	1.068.716	1.092.493
Ingresos extraordinarios	120	1	1	1	1	416	2.115	4.450
Gastos Extraordinarios	441	89	-	471	471	5.605	31.535	31.710
RESULTADO BRUTO ANTES DE IMPUESTOS	13.017	18.099	3.002	6.196	10.096	328.033	1.039.296	1.065.233
Impuesto sobre la renta	-	-	-	-	-	32.354	125.732	125.732
RESULTADO NETO	13.017	18.099	3.002	6.196	10.096	295.679	913.564	939.501
INDICADORES FINANCIEROS (Porcentajes)								
EVALUACIÓN DEL PATRIMONIO								
[Patrimonio + Gestión Operativa] / Activo Total	10,21	8,30	8,45	8,44	8,60	9,20	9,38	9,41
[Patrimonio + Gestión Operativa] / [Activo Total + Inversiones Cedidas]	10,21	8,30	8,45	8,44	8,60	7,68	8,03	7,95
Otros Activos / [Patrimonio + Gestión Operativa]	12,05	20,52	14,64	22,36	17,05	19,32	23,65	23,72
Activo Improductivo / [Patrimonio + Gestión Operativa]	216,68	293,91	290,46	307,91	281,70	336,92	337,85	336,69
CALIDAD DE ACTIVOS								
Provisión para Cartera de Créditos / Cartera de Créditos Bruta	2,28	2,23	2,32	2,30	2,19	2,08	2,23	2,24
Provisión para Cartera de Créditos / Cartera Inmovilizada Bruta	196,75	280,40	283,41	263,92	275,01	171,02	214,17	210,51
Cartera Inmovilizada Bruta / Cartera de Créditos Bruta	1,16	0,79	0,82	0,87	0,80	1,21	1,04	1,06
Activo Improductivo / Activo Total	17,61	20,67	20,82	22,17	20,70	27,76	28,19	28,19
GESTIÓN ADMINISTRATIVA (4)								
Activo Productivo / Pasivo con Costo (5)	144,03	136,23	147,76	129,24	132,46	130,57	131,09	130,59
Brecha Estructural / Activo Total (5)	25,19	21,10	25,59	17,61	19,43	16,91	17,03	16,82
Gastos de Personal / Captaciones del Público Promedio	2,09	1,46	1,38	1,35	1,37	2,57	2,80	2,80
Gastos Operativos / Captaciones del Público Promedio	5,34	3,62	3,13	3,13	3,37	3,19	2,92	2,92
[Gtos. de Personal + Gtos. Operativos] / Activo Productivo Promedio	7,66	5,18	4,77	4,71	4,93	6,46	6,62	6,62
Otros Ingresos Operativos / Activo Promedio	2,69	1,86	1,57	1,42	1,44	2,54	2,91	2,87
[Gtos. de Personal + Gtos. Operativos] / Ingresos Financieros	35,75	36,62	35,52	35,68	36,07	43,12	47,71	47,44
RENTABILIDAD (4)								
Ingreso por Cartera de Créditos / Cartera de Créditos Promedio	30,12	19,33	17,28	17,10	17,53	16,78	16,55	16,63
Ingreso por Inversiones en Títulos Valores / Inversiones en Títulos Valores Promedio	15,89	10,34	9,14	8,82	9,09	9,58	9,18	9,28
Gastos Financieros / Captaciones Promedio con Costos	18,51	12,17	10,54	9,60	9,67	9,35	6,99	7,08
Margen Financiero Bruto / Activo Promedio	8,19	5,63	5,59	5,76	6,13	6,75	6,53	6,55
Ingresos Extraordinarios / Activo Promedio	-	-	-	-	-	-	-	-
Resultado Neto / Activo Promedio	3,03	2,09	2,00	2,04	2,20	2,20	2,39	2,40
Resultado Neto / Patrimonio Promedio	34,35	27,14	28,45	29,22	31,73	26,97	29,01	29,14
LIQUIDEZ								
Disponibilidades / Captaciones del Público	19,87	21,57	22,53	23,96	23,20	29,05	28,54	28,53
[Disponibilidades + Inv.Tit.Val.para Negociar y Disp.para la Venta] / Captaciones del Público	34,96	32,87	33,95	35,39	34,88	37,91	39,02	39,03
Cartera de Créditos Neta / Captaciones del Público	40,79	49,23	50,59	51,57	57,72	56,93	50,83	50,72
Cartera de Créditos Neta / [Captaciones del Público + Inversiones Cedidas]	40,79	49,23	50,59	51,57	57,72	46,13	42,57	41,80
[Capt. Oficiales + Inv. Cedidas Oficiales] / [Captaciones del Público + Inversiones Cedidas]	53,28	43,98	49,33	48,76	46,02	16,47	17,00	16,98
Activos a Corto Plazo / Pasivos a Corto Plazo	20,52	22,09	22,33	24,43	23,20	33,34	29,85	30,04

FUENTE: BALANCE GENERAL DE PUBLICACIÓN

GERENCIA GENERAL TÉCNICA - GERENCIA DE ESTADÍSTICAS Y PUBLICACIONES

(1) Incluye: Ingresos por Comisiones por Servicios, Ingresos por Diferencias de Cambio y Operaciones con Derivados, Ingresos por Inversiones en Empresas Filiales y Afiliadas,

Ingresos por Inversiones en Sucursales y Ganancia en Inversiones en Títulos Valores.

(2) Incluye: Gastos por Comisiones por Servicios, Gastos por Diferencias de Cambio y Operaciones con Derivados, Gastos por Inversiones en Empresas Filiales y Afiliadas,

Gastos por Inversiones en Sucursales y Pérdida en Inversiones en Títulos Valores.

(3) Gastos generales y administrativos excepto (Gastos de personal, Aportes a FOGADE y Aportes a SUDEBAN)

(4) Anualizados, calculados en base a Saldos Promedios

(5) No es anualizado.

CUADRO N° I - 33
SISTEMA BANCARIO
BANCA UNIVERSAL Y BANCA COMERCIAL
BANCO CONFEDERADO, S.A.
EVOLUCIÓN MENSUAL DEL BALANCE GENERAL DE PUBLICACIÓN, ESTADO DE RESULTADOS DE PUBLICACIÓN
E INDICADORES FINANCIEROS, SEGÚN RUBRO
junio - diciembre / 2006 - enero - marzo / 2007

R U B R O	2 0 0 6		2 0 0 7			Estrato Mediano	Banca Universal y Comercial	Sistema Bancario
	junio	diciembre	enero	febrero	marzo			
BALANCE GENERAL DE PUBLICACIÓN (Millones de Bolívares)								
ACTIVO								
DISPONIBILIDADES	137.520	326.083	319.948	264.081	407.287	13.396.907	37.851.769	38.828.470
INVERSIONES EN TÍTULOS VALORES	674.763	769.758	773.058	722.937	937.567	14.160.643	46.133.968	47.435.401
CARTERA DE CRÉDITOS	276.717	500.722	573.228	696.278	892.292	26.254.015	67.426.567	69.020.476
INTERESES Y COMISIONES POR COBRAR	9.234	7.949	13.001	18.708	20.658	627.264	1.371.615	1.405.316
INVERSIONES EN EMPRESAS FILIALES, AFILIADAS Y SUCURSALES	-	-	-	-	-	389.019	2.251.741	2.274.739
BIENES REALIZABLES	7	84	83	83	82	14.243	21.255	32.540
BIENES DE USO	15.009	20.216	20.110	20.482	22.114	923.925	2.453.505	2.506.766
OTROS ACTIVOS	23.066	20.333	19.730	24.020	21.043	902.078	3.171.628	3.272.317
TOTAL DEL ACTIVO	1.136.316	1.645.145	1.719.158	1.746.589	2.301.043	56.668.094	160.682.048	164.776.025
PASIVO								
CAPTACIONES DEL PÚBLICO	854.196	1.468.308	1.256.107	1.151.985	1.431.877	46.115.705	132.643.721	136.091.740
OBLIGACIONES CON EL BCV	-	-	-	-	-	3.712	3.712	3.712
CAPTACIONES Y OBLIGACIONES CON EL BANAP	-	-	-	-	102.906	205.823	329.212	330.223
OTROS FINANCIAMIENTOS OBTENIDOS	197.748	40.326	322.677	445.554	613.749	4.213.783	6.582.194	6.733.659
OTRAS OBLIGACIONES POR INTERMEDIACIÓN FINANCIERA	5	5	6	3	8	219.819	795.277	795.692
INTERESES Y COMISIONES POR PAGAR	1.619	971	1.336	2.630	3.743	154.459	308.510	335.847
ACUMULACIONES Y OTROS PASIVOS	5.557	11.460	10.587	13.859	14.740	1.084.982	6.611.220	6.690.070
OBLIGACIONES SUBORDINADAS	-	-	-	-	-	-	62.181	62.181
OBLIGACIONES CONVERTIBLES EN CAPITAL	-	-	-	-	-	-	-	-
TOTAL DEL PASIVO	1.059.125	1.521.070	1.590.713	1.614.031	2.167.023	51.998.283	147.336.027	151.043.124
GESTIÓN OPERATIVA	-	-	4.156	7.998	9.368	295.679	913.564	939.501
TOTAL DE PATRIMONIO	77.191	124.075	124.289	124.560	124.652	4.374.132	12.432.457	12.793.400
TOTAL DEL PASIVO + PATRIMONIO + GESTIÓN OPERATIVA	1.136.316	1.645.145	1.719.158	1.746.589	2.301.043	56.668.094	160.682.048	164.776.025
CUENTAS DE ORDEN								
CUENTAS CONTINGENTES DEUDORAS	37.895	30.024	36.412	49.260	42.225	6.723.225	13.352.260	13.389.752
ACTIVOS DE LOS FIDEICOMISOS	136.311	120.137	113.982	104.322	99.917	8.350.754	61.740.218	66.905.345
OTROS ENCARGOS DE CONFIANZA	-	-	-	-	-	232.821	524.536	524.536
CUENTAS DEUDORAS POR OTROS ENCARGOS DE CONFIANZA (Fondo Mutual Habitacional)	-	-	-	-	-	1.088.494	4.879.214	5.202.208
OTRAS CUENTAS DEUDORAS DEL FONDO MUTUAL HABITACIONAL	-	-	-	-	-	-	38.011	39.549
OTRAS CUENTAS DE ORDEN DEUDORAS	1.031.547	967.226	1.000.312	1.011.858	987.374	68.363.490	206.901.456	214.792.856
OTRAS CUENTAS DE REGISTRO DEUDORAS	108.306	89.299	85.162	76.994	71.650	149.103	274.216	301.712
ESTADO DE RESULTADOS DE PUBLICACIÓN (Millones de Bolívares)								
INGRESOS FINANCIEROS	39.215	54.874	13.201	26.387	42.073	1.466.849	3.802.212	3.923.277
GASTOS FINANCIEROS	16.887	20.718	4.434	10.285	17.721	557.114	1.310.439	1.359.239
MARGEN FINANCIERO BRUTO	22.328	34.156	8.767	16.102	24.352	909.735	2.491.773	2.564.038
Ingresos por recuperaciones de activos financieros	52	114	5	9	23	7.441	42.943	43.649
Gastos por incobrabilidad y desvalorización de activos financieros	2.417	4.514	320	388	2.659	60.892	200.945	206.817
MARGEN FINANCIERO NETO	19.963	29.756	8.452	15.723	21.716	856.284	2.333.771	2.400.870
Otros ingresos operativos (1)	12.096	18.267	2.627	5.095	8.183	319.650	1.046.698	1.060.286
Otros gastos operativos (2)	1.318	1.686	960	1.609	2.982	121.105	242.687	246.763
MARGEN DE INTERMEDIACIÓN FINANCIERA	30.741	46.337	10.119	19.209	26.917	1.054.829	3.137.782	3.214.393
GASTOS DE TRANSFORMACIÓN	15.722	18.177	5.621	10.743	17.065	700.571	2.007.458	2.059.131
Gastos de personal	6.397	11.535	2.485	4.747	7.238	282.485	888.934	911.483
Gastos generales y administrativos (3)	8.591	15.605	2.794	5.213	8.653	350.069	925.210	949.784
Aportes al Fondo de Garantía de Depósitos y Protección Bancaria	476	585	267	534	801	51.844	148.801	152.474
Aportes a la Superintendencia de Bancos y Otras Instituciones Financieras	258	452	75	249	373	16.173	44.513	45.390
MARGEN OPERATIVO BRUTO	15.019	18.160	4.498	8.466	9.852	354.258	1.130.324	1.155.262
Ingresos por bienes realizables	-	21	-	1	1	2.494	27.835	28.176
Ingresos por programas especiales	-	-	-	-	-	-	29	29
Ingresos operativos varios	15	984	6	12	87	19.336	36.405	36.568
Gastos por bienes realizables	9	3	-	1	1	1.607	5.681	6.568
Gastos por depreciación, amortización y desvalorización de bienes diversos	-	-	-	-	-	365	389	396
Gastos operativos varios	490	925	127	70	158	40.894	119.807	120.578
MARGEN OPERATIVO NETO	14.535	18.237	4.377	8.408	9.781	333.222	1.068.716	1.092.493
Ingresos extraordinarios	409	37	-	-	-	416	2.115	4.450
Gastos Extraordinarios	600	810	54	77	80	5.605	31.535	31.710
RESULTADO BRUTO ANTES DE IMPUESTOS	14.344	17.464	4.323	8.331	9.701	328.033	1.039.296	1.065.233
Impuesto sobre la renta	20	20	167	333	333	32.354	125.732	125.732
RESULTADO NETO	14.324	17.444	4.156	7.998	9.368	295.679	913.564	939.501
INDICADORES FINANCIEROS (Porcentajes)								
EVALUACIÓN DEL PATRIMONIO								
[Patrimonio + Gestión Operativa] / Activo Total	8,48	8,15	8,19	8,22	6,18	9,20	9,38	9,41
[Patrimonio + Gestión Operativa] / [Activo Total + Inversiones Cedidas]	7,59	7,99	8,04	8,08	6,12	7,68	8,03	7,95
Otros Activos / [Patrimonio + Gestión Operativa]	29,88	16,39	15,36	18,12	15,70	19,32	23,65	23,72
Activo Improductivo / [Patrimonio + Gestión Operativa]	229,77	296,87	286,32	244,39	346,15	336,92	337,85	336,69
CALIDAD DE ACTIVOS								
Provisión para Cartera de Créditos / Cartera de Créditos Bruta	1,58	1,86	1,73	1,42	1,33	2,08	2,23	2,24
Provisión para Cartera de Créditos / Cartera Inmovilizada Bruta	344,57	222,94	151,64	119,91	105,34	171,02	214,17	210,51
Cartera Inmovilizada Bruta / Cartera de Créditos Bruta	0,46	0,83	1,14	1,19	1,26	1,21	1,04	1,06
Activo Improductivo / Activo Total	15,61	22,39	21,39	18,55	20,16	27,76	28,19	28,19
GESTIÓN ADMINISTRATIVA (4)								
Activo Productivo / Pasivo con Costo (5)	113,23	142,59	126,54	131,79	124,53	130,57	131,09	130,59
Brecha Estructural / Activo Total (5)	9,86	23,18	16,49	19,65	15,73	16,91	17,03	16,82
Gastos de Personal / Captaciones del Público Promedio	4,19	2,40	2,19	2,20	2,18	2,57	2,80	2,80
Gastos Operativos / Captaciones del Público Promedio	5,63	3,24	2,46	2,42	2,61	3,19	2,92	2,92
[Gtos. de Personal + Gtos. Operativos] / Activo Productivo Promedio	7,37	5,37	4,82	4,43	4,32	6,46	6,62	6,62
Otros Ingresos Operativos / Activo Promedio	4,94	3,20	1,88	1,80	1,79	2,54	2,91	2,87
[Gtos. de Personal + Gtos. Operativos] / Ingresos Financieros	38,22	44,77	39,99	37,75	37,77	43,12	47,71	47,44
RENTABILIDAD (4)								
Ingreso por Cartera de Créditos / Cartera de Créditos Promedio	29,23	18,88	18,72	17,63	17,40	16,78	16,55	16,63
Ingreso por Inversiones en Títulos Valores / Inversiones en Títulos Valores Promedio	13,64	7,77	7,41	7,13	6,49	9,58	9,18	9,28
Gastos Financieros / Captaciones Promedio con Costos	16,03	7,30	6,65	8,29	9,47	9,35	6,99	7,08
Margen Financiero Bruto / Activo Promedio	9,11	5,77	6,25	5,67	5,26	6,75	6,53	6,55
Ingresos Extraordinarios / Activo Promedio	0,17	-	-	-	-	-	-	-
Resultado Neto / Activo Promedio	5,84	3,24	2,96	2,82	2,02	2,20	2,39	2,40
Resultado Neto / Patrimonio Promedio	72,47	44,22	40,16	38,60	30,12	26,97	29,01	29,14
LIQUIDEZ								
Disponibilidades / Captaciones del Público	16,10	22,21	25,47	22,92	28,44	29,05	28,54	28,53
[Disponibilidades + Inv.Tit.Val.para Negociar y Disp.para la Venta] / Captaciones del Público	43,08	67,32	80,38	81,43	92,27	37,91	39,02	39,03
Cartera de Créditos Neta / Captaciones del Público	32,40	34,10	45,64	60,44	62,32	56,93	50,83	50,72
Cartera de Créditos Neta / [Captaciones del Público + Inversiones Cedidas]	32,40	34,10	45,64	60,44	62,32	46,13	42,57	41,80
[Capt. Oficiales + Inv. Cedidas Oficiales] / [Captaciones del Público + Inversiones Cedidas]	71,41	54,95	52,40	54,59	55,20	16,47	17,00	16,98
Activos a Corto Plazo / Pasivos a Corto Plazo	18,17	24,18	28,75	27,16	35,04	33,34	29,85	30,04

FUENTE: BALANCE GENERAL DE PUBLICACIÓN

GERENCIA GENERAL TÉCNICA - GERENCIA DE ESTADÍSTICAS Y PUBLICACIONES

(1) Incluye: Ingresos por Comisiones por Servicios, Ingresos por Diferencias de Cambio y Operaciones con Derivados, Ingresos por Inversiones en Empresas Filiales y Afiliadas,

Ingresos por Inversiones en Sucursales y Ganancia en Inversiones en Títulos Valores.

(2) Incluye: Gastos por Comisiones por Servicios, Gastos por Diferencias de Cambio y Operaciones con Derivados, Gastos por Inversiones en Empresas Filiales y Afiliadas,

Gastos por Inversiones en Sucursales y Pérdida en Inversiones en Títulos Valores.

(3) Gastos generales y administrativos excepto (Gastos de personal, Aportes a FOGADE y Aportes a SUDEBAN)

(4) Anualizados, calculados en base a Saldos Promedios

(5) No es anualizado.

CUADRO N° I - 34
SISTEMA BANCARIO
BANCA UNIVERSAL Y BANCA COMERCIAL
BANCO SOFI TASA, BANCO UNIVERSAL, C.A.
EVOLUCIÓN MENSUAL DEL BALANCE GENERAL DE PUBLICACIÓN, ESTADO DE RESULTADOS DE PUBLICACIÓN
E INDICADORES FINANCIEROS, SEGÚN RUBRO
junio - diciembre / 2006 - enero - marzo / 2007

R U B R O	2 0 0 6		2 0 0 7			Estrato Pequeño	Banca Universal y Comercial	Sistema Bancario
	junio	diciembre	enero	febrero	marzo			
BALANCE GENERAL DE PUBLICACIÓN (Millones de Bolívares)								
ACTIVO								
DISPONIBILIDADES	171.027	350.149	360.572	376.445	390.181	2.135.989	37.851.769	38.828.470
INVERSIONES EN TÍTULOS VALORES	60.913	40.673	102.084	48.913	110.361	2.884.034	46.133.968	47.435.401
CARTERA DE CRÉDITOS	511.913	697.188	699.362	722.384	748.043	3.570.844	67.426.567	69.020.476
INTERESES Y COMISIONES POR COBRAR	4.138	5.790	6.811	7.020	7.067	57.580	1.371.615	1.405.316
INVERSIONES EN EMPRESAS FILIALES, AFILIADAS Y SUCURSALES	-	-	-	-	-	76.777	2.251.741	2.274.739
BIENES REALIZABLES	329	163	211	187	163	1.381	21.255	32.540
BIENES DE USO	12.632	19.376	24.859	26.019	25.093	133.656	2.453.505	2.506.766
OTROS ACTIVOS	24.045	10.937	13.661	12.625	13.662	702.048	3.171.628	3.272.317
TOTAL DEL ACTIVO	784.997	1.124.276	1.207.560	1.193.593	1.294.570	9.562.309	160.682.048	164.776.025
PASIVO								
CAPTACIONES DEL PÚBLICO	684.191	987.799	1.073.914	1.056.978	1.151.166	6.858.400	132.643.721	136.091.740
OBLIGACIONES CON EL BCV	-	-	-	-	-	-	3.712	3.712
CAPTACIONES Y OBLIGACIONES CON EL BANAP	6	6	6	6	6	13.553	329.212	330.223
OTROS FINANCIAMIENTOS OBTENIDOS	578	2.112	848	727	1.038	1.216.725	6.582.194	6.733.659
OTRAS OBLIGACIONES POR INTERMEDIACIÓN FINANCIERA	2	19	19	38	90	6.124	795.277	795.692
INTERESES Y COMISIONES POR PAGAR	1.186	1.226	1.220	1.339	1.488	18.000	308.510	335.847
ACUMULACIONES Y OTROS PASIVOS	22.647	38.745	34.533	34.757	38.608	271.045	6.611.220	6.690.070
OBLIGACIONES SUBORDINADAS	-	-	-	-	-	47.181	62.181	62.181
OBLIGACIONES CONVERTIBLES EN CAPITAL	-	-	-	-	-	-	-	-
TOTAL DEL PASIVO	708.610	1.029.907	1.110.540	1.093.845	1.192.396	8.431.028	147.336.027	151.043.124
GESTIÓN OPERATIVA	-	-	2.869	4.800	7.152	34.091	913.564	939.501
TOTAL DE PATRIMONIO	76.387	94.369	94.151	94.948	95.022	1.097.190	12.432.457	12.793.400
TOTAL DEL PASIVO + PATRIMONIO + GESTIÓN OPERATIVA	784.997	1.124.276	1.207.560	1.193.593	1.294.570	9.562.309	160.682.048	164.776.025
CUENTAS DE ORDEN								
CUENTAS CONTINGENTES DEUDORAS	72.309	35.144	42.533	40.376	49.720	683.937	13.352.260	13.389.752
ACTIVOS DE LOS FIDEICOMISOS	213.331	238.375	227.585	224.034	239.137	765.707	61.740.218	66.905.345
OTROS ENCARGOS DE CONFIANZA	-	-	-	-	-	163.341	524.536	524.536
CUENTAS DEUDORAS POR OTROS ENCARGOS DE CONFIANZA (Fondo Mutual Habitacional)	13.618	25.304	27.165	29.912	33.722	628.390	4.879.214	5.202.208
OTRAS CUENTAS DE ORDEN DEUDORAS	2.500.346	3.388.127	3.366.125	3.498.699	3.661.493	10.380.627	206.901.456	214.792.856
OTRAS CUENTAS DE REGISTRO DEUDORAS	850	898	904	905	914	1.084	274.216	301.712
ESTADO DE RESULTADOS DE PUBLICACIÓN (Millones de Bolívares)								
INGRESOS FINANCIEROS	55.885	73.172	13.603	26.609	40.669	221.902	3.802.212	3.923.277
GASTOS FINANCIEROS	10.142	14.301	2.719	5.621	8.446	96.904	1.310.439	1.359.239
MARGEN FINANCIERO BRUTO	45.743	58.871	10.884	20.988	32.223	124.998	2.491.773	2.564.038
Ingresos por recuperaciones de activos financieros	71	61	12	22	50	4.576	42.943	43.649
Gastos por incobrabilidad y desvalorización de activos financieros	4.855	6.325	830	1.430	2.546	15.474	200.945	206.817
MARGEN FINANCIERO NETO	40.959	52.607	10.066	19.580	29.727	114.100	2.333.771	2.400.870
Otros ingresos operativos (1)	14.149	23.474	3.003	5.849	9.379	55.373	1.046.698	1.060.286
Otros gastos operativos (2)	1.055	1.732	360	632	984	9.851	242.687	246.763
MARGEN DE INTERMEDIACIÓN FINANCIERA	54.053	74.349	12.709	24.797	38.122	159.622	3.137.782	3.214.393
GASTOS DE TRANSFORMACIÓN	39.394	49.484	9.493	18.435	27.909	122.427	2.007.458	2.059.131
Gastos de personal	16.751	21.351	4.480	8.092	11.943	53.808	888.934	911.483
Gastos generales y administrativos (3)	20.983	25.878	4.524	9.331	14.397	58.917	925.210	949.784
Aportes al Fondo de Garantía de Depósitos y Protección Bancaria	1.257	1.673	392	784	1.176	7.439	148.801	152.474
Aportes a la Superintendencia de Bancos y Otras Instituciones Financieras	403	582	97	228	393	2.263	44.513	45.390
MARGEN OPERATIVO BRUTO	14.659	24.865	3.216	6.362	10.213	37.195	1.130.324	1.155.262
Ingresos por bienes realizables	624	2.124	1.100	1.150	1.150	1.628	27.835	28.176
Ingresos por programas especiales	-	-	-	-	-	-	29	29
Ingresos operativos varios	622	1.038	223	509	862	4.187	36.405	36.568
Gastos por bienes realizables	401	596	52	168	400	1.082	5.681	6.568
Gastos por depreciación, amortización y desvalorización de bienes diversos	-	-	-	-	-	10	389	396
Gastos operativos varios	747	1.865	530	938	1.155	2.689	119.807	120.578
MARGEN OPERATIVO NETO	14.757	25.566	3.957	6.915	10.670	39.229	1.068.716	1.092.493
Ingresos extraordinarios	-	-	-	-	-	331	2.115	4.450
Gastos Extraordinarios	215	345	88	115	175	483	31.535	31.710
RESULTADO BRUTO ANTES DE IMPUESTOS	14.542	25.221	3.869	6.800	10.495	39.077	1.039.296	1.065.233
Impuesto sobre la renta	520	4.559	1.000	2.000	3.343	4.986	125.732	125.732
RESULTADO NETO	14.022	20.662	2.869	4.800	7.152	34.091	913.564	939.501
INDICADORES FINANCIEROS (Porcentajes)								
EVALUACIÓN DEL PATRIMONIO								
[Patrimonio + Gestión Operativa] / Activo Total	10,09	9,25	8,86	9,18	8,66	13,81	9,38	9,41
[Patrimonio + Gestión Operativa] / [Activo Total + Inversiones Cedidas]	7,34	6,99	6,91	6,79	6,75	12,31	8,03	7,95
Otros Activos / [Patrimonio + Gestión Operativa]	31,48	11,59	14,08	12,66	13,37	59,57	23,65	23,72
Activo Improductivo / [Patrimonio + Gestión Operativa]	259,47	388,56	399,89	405,62	408,15	257,55	337,85	336,69
CALIDAD DE ACTIVOS								
Provisión para Cartera de Créditos / Cartera de Créditos Bruta	3,50	3,37	3,46	3,43	3,46	2,37	2,23	2,24
Provisión para Cartera de Créditos / Cartera Inmovilizada Bruta	272,28	333,68	264,80	261,41	252,00	169,01	214,17	210,51
Cartera Inmovilizada Bruta / Cartera de Créditos Bruta	1,29	1,01	1,31	1,31	1,37	1,40	1,04	1,06
Activo Improductivo / Activo Total	25,25	32,61	32,13	33,90	32,21	31,74	28,19	28,19
GESTIÓN ADMINISTRATIVA (4)								
Activo Productivo / Pasivo con Costo (5)	184,56	141,91	143,53	134,55	149,15	108,44	131,09	130,59
Brecha Estructural / Activo Total (5)	34,25	19,90	20,58	16,97	22,34	5,31	17,03	16,82
Gastos de Personal / Captaciones del Público Promedio	8,37	5,13	5,22	4,67	4,48	3,33	2,80	2,80
Gastos Operativos / Captaciones del Público Promedio	10,48	6,30	5,27	5,39	5,39	3,64	2,92	2,92
[Gtos. de Personal + Gtos. Operativos] / Activo Productivo Promedio	22,08	14,06	13,70	13,25	12,99	7,30	6,62	6,62
Otros Ingresos Operativos / Activo Promedio	6,63	4,95	4,45	3,83	3,78	2,75	2,91	2,87
[Gtos. de Personal + Gtos. Operativos] / Ingresos Financieros	67,52	65,83	66,19	65,48	64,77	50,80	47,71	47,44
RENTABILIDAD (4)								
Ingreso por Cartera de Créditos / Cartera de Créditos Promedio	33,42	21,74	20,85	20,10	20,38	19,16	16,55	16,63
Ingreso por Inversiones en Títulos Valores / Inversiones en Títulos Valores Promedio	32,79	21,71	22,58	25,04	19,33	7,97	9,18	9,28
Gastos Financieros / Captaciones Promedio con Costos	10,17	6,69	6,29	6,39	6,34	8,70	6,99	7,08
Margen Financiero Bruto / Activo Promedio	19,71	12,31	11,20	10,72	10,70	5,61	6,53	6,55
Ingresos Extraordinarios / Activo Promedio	-	-	-	-	-	-	-	-
Resultado Neto / Activo Promedio	6,04	4,08	2,95	2,45	2,37	1,53	2,39	2,40
Resultado Neto / Patrimonio Promedio	64,07	48,18	36,52	30,48	30,23	12,41	29,01	29,14
LIQUIDEZ								
Disponibilidades / Captaciones del Público	25,00	35,45	33,58	35,62	33,89	31,14	28,54	28,53
[Disponibilidades + Inv.Ou.Tit.Val.para Negociar y Disp.para la Venta] / Captaciones del Público	25,07	38,16	40,77	37,12	40,79	41,16	39,02	39,03
Cartera de Créditos Neta / Captaciones del Público	74,82	70,58	65,12	68,34	64,98	52,07	50,83	50,72
Cartera de Créditos Neta / [Captaciones del Público + Inversiones Cedidas]	52,52	52,24	50,06	49,50	50,02	46,95	42,57	41,80
[Capt. Oficiales + Inv. Cedidas Oficiales] / [Captaciones del Público + Inversiones Cedidas]	38,88	33,19	33,88	35,17	37,78	17,34	17,00	16,98
Activos a Corto Plazo / Pasivos a Corto Plazo	25,47	34,14	32,49	35,00	33,60	31,90	29,85	30,04

FUENTE: BALANCE GENERAL DE PUBLICACIÓN

GERENCIA GENERAL TÉCNICA - GERENCIA DE ESTADÍSTICAS Y PUBLICACIONES

(1) Incluye: Ingresos por Comisiones por Servicios, Ingresos por Diferencias de Cambio y Operaciones con Derivados, Ingresos por Inversiones en Empresas Filiales y Afiliadas,

Ingresos por Inversiones en Sucursales y Ganancia en Inversiones en Títulos Valores.

(2) Incluye: Gastos por Comisiones por Servicios, Gastos por Diferencias de Cambio y Operaciones con Derivados, Gastos por Inversiones en Empresas Filiales y Afiliadas,

Gastos por Inversiones en Sucursales y Pérdida en Inversiones en Títulos Valores.

(3) Gastos generales y administrativos excepto (Gastos de personal, Aportes a FOGADE y Aportes a SUDEBAN)

(4) Anualizados, calculados en base a Saldos Promedios

(5) No es anualizado.

CUADRO N° I - 35
SISTEMA BANCARIO
BANCA UNIVERSAL Y BANCA COMERCIAL
BANPRO BANCO UNIVERSAL, C.A.
EVOLUCIÓN MENSUAL DEL BALANCE GENERAL DE PUBLICACIÓN, ESTADO DE RESULTADOS DE PUBLICACIÓN
E INDICADORES FINANCIEROS, SEGÚN RUBRO
junio - diciembre / 2006 - enero - marzo / 2007

R U B R O	2 0 0 6		2 0 0 7			Estrato Pequeño	Banca Universal y Comercial	Sistema Bancario
	junio	diciembre	enero	febrero	marzo			
BALANCE GENERAL DE PUBLICACIÓN (Millones de Bolívares)								
ACTIVO								
DISPONIBILIDADES	147.433	245.969	271.136	354.883	325.494	2.135.989	37.851.769	38.828.470
INVERSIONES EN TÍTULOS VALORES	240.746	258.550	347.311	345.289	303.282	2.884.034	46.133.968	47.435.401
CARTERA DE CRÉDITOS	331.400	469.217	488.569	493.721	517.144	3.570.844	67.426.567	69.020.476
INTERESES Y COMISIONES POR COBRAR	8.106	8.447	9.556	9.904	10.859	57.580	1.371.615	1.405.316
INVERSIONES EN EMPRESAS FILIALES, AFILIADAS Y SUCURSALES	-	-	-	-	-	76.777	2.251.741	2.274.739
BIENES REALIZABLES	48	22	14	5	5	1.381	21.255	32.540
BIENES DE USO	9.830	9.040	8.910	8.767	8.647	133.656	2.453.505	2.506.766
OTROS ACTIVOS	49.731	51.172	59.251	59.748	52.848	702.048	3.171.628	3.272.317
TOTAL DEL ACTIVO	787.294	1.042.417	1.184.747	1.272.317	1.218.279	9.562.309	160.682.048	164.776.025
PASIVO								
CAPTACIONES DEL PÚBLICO	699.082	921.492	1.065.066	1.131.357	1.090.865	6.858.400	132.643.721	136.091.740
OBLIGACIONES CON EL BCV	-	-	-	-	-	-	3.712	3.712
CAPTACIONES Y OBLIGACIONES CON EL BANAP	5	5	5	5	5	13.553	329.212	330.223
OTROS FINANCIAMIENTOS OBTENIDOS	10.762	9.008	6.955	18.275	1.563	1.216.725	6.582.194	6.733.659
OTRAS OBLIGACIONES POR INTERMEDIACIÓN FINANCIERA	-	1.011	1.011	1.011	-	6.124	795.277	795.692
INTERESES Y COMISIONES POR PAGAR	1.218	1.976	1.355	1.049	1.597	18.000	308.510	335.847
ACUMULACIONES Y OTROS PASIVOS	12.322	22.256	23.724	33.739	37.596	271.045	6.611.220	6.690.070
OBLIGACIONES SUBORDINADAS	-	-	-	-	-	47.181	62.181	62.181
OBLIGACIONES CONVERTIBLES EN CAPITAL	-	-	-	-	-	-	-	-
TOTAL DEL PASIVO	723.389	955.748	1.098.116	1.185.436	1.131.626	8.431.028	147.336.027	151.043.124
GESTIÓN OPERATIVA	-	-	275	516	543	34.091	913.564	939.501
TOTAL DE PATRIMONIO	63.905	86.669	86.356	86.365	86.110	1.097.190	12.432.457	12.793.400
TOTAL DEL PASIVO + PATRIMONIO + GESTIÓN OPERATIVA	787.294	1.042.417	1.184.747	1.272.317	1.218.279	9.562.309	160.682.048	164.776.025
CUENTAS DE ORDEN								
CUENTAS CONTINGENTES DEUDORAS	253.333	139.273	97.005	98.474	102.105	683.937	13.352.260	13.389.752
ACTIVOS DE LOS FIDEICOMISOS	145.350	212.305	196.599	202.027	181.242	765.707	61.740.218	66.905.345
OTROS ENCARGOS DE CONFIANZA	132.984	163.341	163.341	163.341	163.341	163.341	524.536	524.536
CUENTAS DEUDORAS POR OTROS ENCARGOS DE CONFIANZA (Fondo Mutual Habitacional)	77.683	91.536	95.061	97.180	101.886	628.390	4.879.214	5.202.208
OTRAS CUENTAS DEUDORAS DEL FONDO MUTUAL HABITACIONAL	351	456	465	492	439	1.511	38.011	39.549
OTRAS CUENTAS DE ORDEN DEUDORAS	574.498	762.401	797.871	835.210	860.114	10.380.627	206.901.456	214.792.856
OTRAS CUENTAS DE REGISTRO DEUDORAS	143	168	168	168	170	1.084	274.216	301.712
ESTADO DE RESULTADOS DE PUBLICACIÓN (Millones de Bolívares)								
INGRESOS FINANCIEROS	41.880	55.966	10.244	20.560	31.864	221.902	3.802.212	3.923.277
GASTOS FINANCIEROS	15.178	19.370	3.194	6.071	10.519	96.904	1.310.439	1.359.239
MARGEN FINANCIERO BRUTO	26.702	36.596	7.050	14.489	21.345	124.998	2.491.773	2.564.038
Ingresos por recuperaciones de activos financieros	17	104	63	97	172	4.576	42.943	43.649
Gastos por incobrabilidad y desvalorización de activos financieros	4.518	7.762	2.506	4.514	6.226	15.474	200.945	206.817
MARGEN FINANCIERO NETO	22.201	28.938	4.607	10.072	15.291	114.100	2.333.771	2.400.870
Otros ingresos operativos (1)	17.660	18.631	1.755	3.499	5.733	55.373	1.046.698	1.060.286
Otros gastos operativos (2)	3.424	2.966	233	1.024	2.058	9.851	242.687	246.763
MARGEN DE INTERMEDIACIÓN FINANCIERA	36.437	44.603	6.129	12.547	18.966	159.622	3.137.782	3.214.393
GASTOS DE TRANSFORMACIÓN	30.291	36.273	5.959	12.024	18.378	122.427	2.007.458	2.059.131
Gastos de personal	12.081	16.203	3.014	5.817	8.567	53.808	888.934	911.483
Gastos generales y administrativos (3)	16.229	17.893	2.582	5.454	8.354	58.917	925.210	949.784
Aportes al Fondo de Garantía de Depósitos y Protección Bancaria	1.484	1.690	363	619	1.216	7.439	148.801	152.474
Aportes a la Superintendencia de Bancos y Otras Instituciones Financieras	397	487	-	134	241	2.263	44.513	45.390
MARGEN OPERATIVO BRUTO	6.146	8.330	170	523	588	37.195	1.130.324	1.155.262
Ingresos por bienes realizables	152	176	-	-	-	1.628	27.835	28.176
Ingresos por programas especiales	-	-	-	-	-	-	29	29
Ingresos operativos varios	24	33	202	207	207	4.187	36.405	36.568
Gastos por bienes realizables	50	31	9	17	18	1.082	5.681	6.568
Gastos por depreciación, amortización y desvalorización de bienes diversos	-	-	-	-	-	10	389	396
Gastos operativos varios	389	389	39	132	162	2.689	119.807	120.578
MARGEN OPERATIVO NETO	5.883	8.119	324	581	615	39.229	1.068.716	1.092.493
Ingresos extraordinarios	-	-	-	-	-	331	2.115	4.450
Gastos Extraordinarios	599	366	49	65	72	483	31.535	31.710
RESULTADO BRUTO ANTES DE IMPUESTOS	5.284	7.753	275	516	543	39.077	1.039.296	1.065.233
Impuesto sobre la renta	100	-	-	-	-	4.986	125.732	125.732
RESULTADO NETO	5.184	7.753	275	516	543	34.091	913.564	939.501
INDICADORES FINANCIEROS (Porcentajes)								
EVALUACIÓN DEL PATRIMONIO								
[Patrimonio + Gestión Operativa] / Activo Total	10,24	9,77	7,93	7,55	7,81	13,81	9,38	9,41
[Patrimonio + Gestión Operativa] / [Activo Total + Inversiones Cedidas]	7,81	7,94	7,28	7,22	7,39	12,31	8,03	7,95
Otros Activos / [Patrimonio + Gestión Operativa]	77,82	59,04	68,39	68,77	60,99	59,57	23,65	23,72
Activo Improductivo / [Patrimonio + Gestión Operativa]	325,09	335,44	369,96	492,49	454,63	257,55	337,85	336,69
CALIDAD DE ACTIVOS								
Provisión para Cartera de Créditos / Cartera de Créditos Bruta	3,43	2,21	2,56	2,87	3,02	2,37	2,23	2,24
Provisión para Cartera de Créditos / Cartera Inmovilizada Bruta	103,09	100,00	100,00	94,59	81,72	169,01	214,17	210,51
Cartera Inmovilizada Bruta / Cartera de Créditos Bruta	3,32	2,21	2,56	3,03	3,69	1,40	1,04	1,06
Activo Improductivo / Activo Total	26,39	27,89	27,05	33,63	32,34	31,74	28,19	28,19
GESTIÓN ADMINISTRATIVA (4)								
Activo Productivo / Pasivo con Costo (5)	104,81	116,07	131,33	132,47	141,01	108,44	131,09	130,59
Brecha Estructural / Activo Total (5)	3,38	9,99	17,40	16,27	19,68	5,31	17,03	16,82
Gastos de Personal / Captaciones del Público Promedio	6,76	4,30	3,64	3,36	3,26	3,33	2,80	2,80
Gastos Operativos / Captaciones del Público Promedio	9,14	5,20	3,12	3,15	3,18	3,64	2,92	2,92
[Gtos. de Personal + Gtos. Operativos] / Activo Productivo Promedio	18,47	11,37	8,31	8,25	8,24	7,30	6,62	6,62
Otros Ingresos Operativos / Activo Promedio	8,42	4,78	2,11	1,91	2,01	2,75	2,91	2,87
[Gtos. de Personal + Gtos. Operativos] / Ingresos Financieros	67,84	63,88	54,63	54,82	53,10	50,80	47,71	47,44
RENTABILIDAD (4)								
Ingreso por Cartera de Créditos / Cartera de Créditos Promedio	32,74	21,46	20,59	20,31	20,82	19,16	16,55	16,63
Ingreso por Inversiones en Títulos Valores / Inversiones en Títulos Valores Promedio	11,17	8,07	3,63	4,42	4,72	7,97	9,18	9,28
Gastos Financieros / Captaciones Promedio con Costos	10,54	6,99	6,15	5,93	7,01	8,70	6,99	7,08
Margen Financiero Bruto / Activo Promedio	12,60	8,26	7,60	7,45	7,24	5,61	6,53	6,55
Ingresos Extraordinarios / Activo Promedio	-	-	-	-	-	-	-	-
Resultado Neto / Activo Promedio	2,45	1,69	0,30	0,27	0,18	1,53	2,39	2,40
Resultado Neto / Patrimonio Promedio	26,12	20,06	3,81	3,58	2,51	12,41	29,01	29,14
LIQUIDEZ								
Disponibilidades / Captaciones del Público	21,09	26,69	25,46	31,37	29,84	31,14	28,54	28,53
[Disponibilidades + Inv.Tit.Val.para Negociar y Disp.para la Venta] / Captaciones del Público	29,96	26,79	26,63	38,17	34,00	41,16	39,02	39,03
Cartera de Créditos Neta / Captaciones del Público	47,41	50,92	45,87	43,64	47,41	52,07	50,83	50,72
Cartera de Créditos Neta / [Captaciones del Público + Inversiones Cedidas]	39,67	43,65	41,76	41,48	44,57	46,95	42,57	41,80
[Capt. Oficiales + Inv. Cedidas Oficiales] / [Captaciones del Público + Inversiones Cedidas]	21,30	21,87	18,91	11,85	15,45	17,34	17,00	16,98
Activos a Corto Plazo / Pasivos a Corto Plazo	19,98	27,34	27,67	28,03	36,21	31,90	29,85	30,04

FUENTE: BALANCE GENERAL DE PUBLICACIÓN

GERENCIA GENERAL TÉCNICA - GERENCIA DE ESTADÍSTICAS Y PUBLICACIONES

(1) Incluye: Ingresos por Comisiones por Servicios, Ingresos por Diferencias de Cambio y Operaciones con Derivados, Ingresos por Inversiones en Empresas Filiales y Afiliadas,

Ingresos por Inversiones en Sucursales y Ganancia en Inversiones en Títulos Valores.

(2) Incluye: Gastos por Comisiones por Servicios, Gastos por Diferencias de Cambio y Operaciones con Derivados, Gastos por Inversiones en Empresas Filiales y Afiliadas,

Gastos por Inversiones en Sucursales y Pérdida en Inversiones en Títulos Valores.

(3) Gastos generales y administrativos excepto (Gastos de personal, Aportes a FOGADE y Aportes a SUDEBAN)

(4) Anualizados, calculados en base a Saldos Promedios

(5) No es anualizado.

CUADRO N° I - 36
SISTEMA BANCARIO
BANCA UNIVERSAL Y BANCA COMERCIAL
DEL SUR BANCO UNIVERSAL - C.A.
EVOLUCIÓN MENSUAL DEL BALANCE GENERAL DE PUBLICACIÓN, ESTADO DE RESULTADOS DE PUBLICACIÓN
E INDICADORES FINANCIEROS, SEGÚN RUBRO
junio - diciembre / 2006 - enero - marzo / 2007

R U B R O	2 0 0 6		2 0 0 7			Estrato Pequeño	Banca Universal y Comercial	Sistema Bancario
	junio	diciembre	enero	febrero	marzo			
BALANCE GENERAL DE PUBLICACIÓN (Millones de Bolívares)								
ACTIVO								
DISPONIBILIDADES	166.418	230.604	196.718	222.092	236.418	2.135.989	37.851.769	38.828.470
INVERSIONES EN TÍTULOS VALORES	640.282	634.836	634.730	679.024	604.507	2.884.034	46.133.968	47.435.401
CARTERA DE CRÉDITOS	209.220	273.190	266.047	292.625	330.791	3.570.844	67.426.567	69.020.476
INTERESES Y COMISIONES POR COBRAR	9.540	8.313	6.518	5.843	6.700	57.580	1.371.615	1.405.316
INVERSIONES EN EMPRESAS FILIALES, AFILIADAS Y SUCURSALES	17.117	17.941	18.114	18.114	18.114	76.777	2.251.741	2.274.739
BIENES REALIZABLES	12.929	1.320	1.183	1.330	1.213	1.381	21.255	32.540
BIENES DE USO	35.654	33.429	33.069	32.710	32.394	133.656	2.453.505	2.506.766
OTROS ACTIVOS	28.399	28.623	28.534	28.153	28.642	702.048	3.171.628	3.272.317
TOTAL DEL ACTIVO	1.119.559	1.228.256	1.184.913	1.279.891	1.258.779	9.562.309	160.682.048	164.776.025
PASIVO								
CAPTACIONES DEL PÚBLICO	892.730	1.056.087	977.133	1.078.550	1.042.181	6.858.400	132.643.721	136.091.740
OBLIGACIONES CON EL BCV	-	-	-	-	-	-	3.712	3.712
CAPTACIONES Y OBLIGACIONES CON EL BANAP	-	-	-	-	-	13.553	329.212	330.223
OTROS FINANCIAMIENTOS OBTENIDOS	80.440	198	38.771	29.560	40.105	1.216.725	6.582.194	6.733.659
OTRAS OBLIGACIONES POR INTERMEDIACIÓN FINANCIERA	12	12	12	12	12	6.124	795.277	795.692
INTERESES Y COMISIONES POR PAGAR	322	786	787	759	712	18.000	308.510	335.847
ACUMULACIONES Y OTROS PASIVOS	20.054	26.640	21.729	22.736	26.400	271.045	6.611.220	6.690.070
OBLIGACIONES SUBORDINADAS	-	-	-	-	-	47.181	62.181	62.181
OBLIGACIONES CONVERTIBLES EN CAPITAL	-	-	-	-	-	-	-	-
TOTAL DEL PASIVO	993.558	1.083.723	1.038.432	1.131.617	1.109.410	8.431.028	147.336.027	151.043.124
GESTIÓN OPERATIVA	-	-	2.271	4.476	6.912	34.091	913.564	939.501
TOTAL DE PATRIMONIO	126.001	144.533	144.210	143.798	142.457	1.097.190	12.432.457	12.793.400
TOTAL DEL PASIVO + PATRIMONIO + GESTIÓN OPERATIVA	1.119.559	1.228.256	1.184.913	1.279.891	1.258.779	9.562.309	160.682.048	164.776.025
CUENTAS DE ORDEN								
CUENTAS CONTINGENTES DEUDORAS	54.394	61.214	61.008	61.041	61.737	683.937	13.352.260	13.389.752
ACTIVOS DE LOS FIDEICOMISOS	169.800	245.482	266.353	291.711	291.270	765.707	61.740.218	66.905.345
OTROS ENCARGOS DE CONFIANZA	-	-	-	-	-	163.341	524.536	524.536
CUENTAS DEUDORAS POR OTROS ENCARGOS DE CONFIANZA (Fondo Mutual Habitacional)	405.700	457.771	471.191	479.025	492.782	628.390	4.879.214	5.202.208
OTRAS CUENTAS DEUDORAS DEL FONDO MUTUAL HABITACIONAL	10.093	9.952	9.927	10.026	10.072	10.511	38.011	39.549
OTRAS CUENTAS DE ORDEN DEUDORAS	1.218.057	1.332.222	1.339.137	1.320.244	1.368.943	10.380.627	206.901.456	214.792.856
OTRAS CUENTAS DE REGISTRO DEUDORAS	-	-	-	-	-	1.084	274.216	301.712
ESTADO DE RESULTADOS DE PUBLICACIÓN (Millones de Bolívares)								
INGRESOS FINANCIEROS	49.199	56.989	10.879	20.770	31.931	221.902	3.802.212	3.923.277
GASTOS FINANCIEROS	22.716	19.790	3.029	6.004	9.227	96.904	1.310.439	1.359.239
MARGEN FINANCIERO BRUTO	26.483	37.199	7.850	14.766	22.704	124.998	2.491.773	2.564.038
Ingresos por recuperaciones de activos financieros	10.378	3.771	813	2.046	3.214	4.576	42.943	43.649
Gastos por incobrabilidad y desvalorización de activos financieros	3.530	4.331	1.570	1.959	2.606	15.474	200.945	206.817
MARGEN FINANCIERO NETO	33.331	36.639	7.093	14.853	23.312	114.100	2.333.771	2.400.870
Otros ingresos operativos (1)	26.541	28.979	2.384	4.838	6.973	55.373	1.046.698	1.060.286
Otros gastos operativos (2)	3.328	3.400	584	1.205	1.674	9.851	242.687	246.763
MARGEN DE INTERMEDIACIÓN FINANCIERA	56.544	62.218	8.893	18.486	28.611	159.622	3.137.782	3.214.393
GASTOS DE TRANSFORMACIÓN	41.859	43.034	7.524	14.855	22.248	122.427	2.007.458	2.059.131
Gastos de personal	17.299	17.400	3.255	6.418	9.448	53.808	888.934	911.483
Gastos generales y administrativos (3)	21.394	22.544	3.683	7.265	11.067	58.917	925.210	949.784
Aportes al Fondo de Garantía de Depósitos y Protección Bancaria	2.491	2.379	457	913	1.345	7.439	148.801	152.474
Aportes a la Superintendencia de Bancos y Otras Instituciones Financieras	675	711	129	259	388	2.263	44.513	45.390
MARGEN OPERATIVO BRUTO	14.685	19.184	1.369	3.631	6.363	37.195	1.130.324	1.155.262
Ingresos por bienes realizables	460	4.212	198	478	478	1.628	27.835	28.176
Ingresos por programas especiales	-	-	-	-	-	-	29	29
Ingresos operativos varios	3.743	728	1.075	1.218	1.387	4.187	36.405	36.568
Gastos por bienes realizables	3.782	2.064	210	441	639	1.082	5.681	6.568
Gastos por depreciación, amortización y desvalorización de bienes diversos	-	-	-	-	-	10	389	396
Gastos operativos varios	5.354	3.840	147	356	484	2.689	119.807	120.578
MARGEN OPERATIVO NETO	9.752	18.220	2.285	4.530	7.105	39.229	1.068.716	1.092.493
Ingresos extraordinarios	18	-	-	-	-	331	2.115	4.450
Gastos Extraordinarios	469	585	14	54	193	483	31.535	31.710
RESULTADO BRUTO ANTES DE IMPUESTOS	9.301	17.635	2.271	4.476	6.912	39.077	1.039.296	1.065.233
Impuesto sobre la renta	-	-	-	-	-	4.986	125.732	125.732
RESULTADO NETO	9.301	17.635	2.271	4.476	6.912	34.091	913.564	939.501
INDICADORES FINANCIEROS (Porcentajes)								
EVALUACIÓN DEL PATRIMONIO								
[Patrimonio + Gestión Operativa] / Activo Total	14,52	13,80	14,40	13,33	13,65	13,81	9,38	9,41
[Patrimonio + Gestión Operativa] / [Activo Total + Inversiones Cedidas]	11,50	11,26	11,68	11,03	11,24	12,31	8,03	7,95
Otros Activos / [Patrimonio + Gestión Operativa]	22,54	19,80	19,48	18,99	19,18	59,57	23,65	23,72
Activo Improductivo / [Patrimonio + Gestión Operativa]	212,42	219,09	191,75	203,60	213,18	257,55	337,85	336,69
CALIDAD DE ACTIVOS								
Provisión para Cartera de Créditos / Cartera de Créditos Bruta	2,83	2,48	2,87	2,61	2,42	2,37	2,23	2,24
Provisión para Cartera de Créditos / Cartera Inmovilizada Bruta	112,87	102,11	100,01	112,28	105,14	169,01	214,17	210,51
Cartera Inmovilizada Bruta / Cartera de Créditos Bruta	2,51	2,43	2,87	2,33	2,30	1,40	1,04	1,06
Activo Improductivo / Activo Total	23,91	25,78	23,70	23,59	25,30	31,74	28,19	28,19
GESTIÓN ADMINISTRATIVA (4)								
Activo Productivo / Pasivo con Costo (5)	105,42	113,74	114,04	118,43	113,84	108,44	131,09	130,59
Brecha Estructural / Activo Total (5)	3,91	8,97	9,39	11,89	9,08	5,31	17,03	16,82
Gastos de Personal / Captaciones del Público Promedio	6,32	3,93	3,84	3,71	3,64	3,33	2,80	2,80
Gastos Operativos / Captaciones del Público Promedio	7,82	4,97	4,35	4,20	4,26	3,64	2,92	2,92
[Gtos. de Personal + Gtos. Operativos] / Activo Productivo Promedio	14,84	9,72	9,17	8,82	8,79	7,30	6,62	6,62
Otros Ingresos Operativos / Activo Promedio	8,92	5,97	3,64	3,18	2,86	2,75	2,91	2,87
[Gtos. de Personal + Gtos. Operativos] / Ingresos Financieros	78,65	74,05	63,77	65,88	64,25	50,80	47,71	47,44
RENTABILIDAD (4)								
Ingreso por Cartera de Créditos / Cartera de Créditos Promedio	34,12	22,67	24,90	22,97	22,96	19,16	16,55	16,63
Ingreso por Inversiones en Títulos Valores / Inversiones en Títulos Valores Promedio	12,92	8,84	8,77	8,26	8,43	7,97	9,18	9,28
Gastos Financieros / Captaciones Promedio con Costos	9,99	6,07	4,80	4,73	4,84	8,70	6,99	7,08
Margen Financiero Bruto / Activo Promedio	7,68	5,88	7,81	7,20	7,34	5,61	6,53	6,55
Ingresos Extraordinarios / Activo Promedio	-	-	-	-	-	-	-	-
Resultado Neto / Activo Promedio	2,70	2,49	2,26	2,18	2,23	1,53	2,39	2,40
Resultado Neto / Patrimonio Promedio	22,91	21,45	18,88	18,63	19,23	12,41	29,01	29,14
LIQUIDEZ								
Disponibilidades / Captaciones del Público	18,64	21,84	20,13	20,59	22,68	31,14	28,54	28,53
[Disponibilidades + Inv.Tit.Val.para Negociar y Disp.para la Venta] / Captaciones del Público	21,01	29,58	29,00	26,87	29,63	41,16	39,02	39,03
Cartera de Créditos Neta / Captaciones del Público	23,44	25,87	27,23	27,13	31,74	52,07	50,83	50,72
Cartera de Créditos Neta / [Captaciones del Público + Inversiones Cedidas]	19,70	23,26	24,26	24,49	28,59	46,95	42,57	41,80
[Capt. Oficiales + Inv. Cedidas Oficiales] / [Captaciones del Público + Inversiones Cedidas]	21,22	20,21	23,66	20,62	20,60	17,34	17,00	16,98
Activos a Corto Plazo / Pasivos a Corto Plazo	16,30	19,63	20,14	19,73	21,96	31,90	29,85	30,04

FUENTE: BALANCE GENERAL DE PUBLICACIÓN

GERENCIA GENERAL TÉCNICA - GERENCIA DE ESTADÍSTICAS Y PUBLICACIONES

(1) Incluye: Ingresos por Comisiones por Servicios, Ingresos por Diferencias de Cambio y Operaciones con Derivados, Ingresos por Inversiones en Empresas Filiales y Afiliadas,

Ingresos por Inversiones en Sucursales y Ganancia en Inversiones en Títulos Valores.

(2) Incluye: Gastos por Comisiones por Servicios, Gastos por Diferencias de Cambio y Operaciones con Derivados, Gastos por Inversiones en Empresas Filiales y Afiliadas,

Gastos por Inversiones en Sucursales y Pérdida en Inversiones en Títulos Valores.

(3) Gastos generales y administrativos excepto (Gastos de personal, Aportes a FOGADE y Aportes a SUDEBAN)

(4) Anualizados, calculados en base a Saldos Promedios

(5) No es anualizado.

CUADRO N° I - 37
SISTEMA BANCARIO
BANCA UNIVERSAL Y BANCA COMERCIAL
BANCO PLAZA, C.A.
EVOLUCIÓN MENSUAL DEL BALANCE GENERAL DE PUBLICACIÓN, ESTADO DE RESULTADOS DE PUBLICACIÓN
E INDICADORES FINANCIEROS, SEGÚN RUBRO
junio - diciembre / 2006 - enero - marzo / 2007

R U B R O	2 0 0 6		2 0 0 7			Estrato Pequeño	Banca Universal y Comercial	Sistema Bancario
	junio	diciembre	enero	febrero	marzo			
BALANCE GENERAL DE PUBLICACIÓN (Millones de Bolívares)								
ACTIVO								
DISPONIBILIDADES	168.138	259.965	250.062	325.650	280.851	2.135.989	37.851.769	38.828.470
INVERSIONES EN TÍTULOS VALORES	98.313	112.819	162.810	101.722	54.131	2.884.034	46.133.968	47.435.401
CARTERA DE CRÉDITOS	533.004	703.758	700.446	745.312	812.099	3.570.844	67.426.567	69.020.476
INTERESES Y COMISIONES POR COBRAR	1.906	2.396	2.765	2.767	2.767	57.580	1.371.615	1.405.316
INVERSIONES EN EMPRESAS FILIALES, AFILIADAS Y SUCURSALES	-	-	-	-	-	76.777	2.251.741	2.274.739
BIENES REALIZABLES	-	-	-	-	-	1.381	21.255	32.540
BIENES DE USO	8.298	10.417	10.365	10.551	10.588	133.656	2.453.505	2.506.766
OTROS ACTIVOS	5.477	8.354	9.034	7.950	10.602	702.048	3.171.628	3.272.317
TOTAL DEL ACTIVO	815.136	1.097.709	1.135.482	1.193.952	1.171.038	9.562.309	160.682.048	164.776.025
PASIVO								
CAPTACIONES DEL PÚBLICO	705.922	971.846	1.007.243	1.063.557	1.034.447	6.858.400	132.643.721	136.091.740
OBLIGACIONES CON EL BCV	-	-	-	-	-	-	3.712	3.712
CAPTACIONES Y OBLIGACIONES CON EL BANAP	-	-	-	-	-	13.553	329.212	330.223
OTROS FINANCIAMIENTOS OBTENIDOS	5.123	1.168	2.021	1.990	3.551	1.216.725	6.582.194	6.733.659
OTRAS OBLIGACIONES POR INTERMEDIACIÓN FINANCIERA	2.293	8.217	7.774	6.560	5.847	6.124	795.277	795.692
INTERESES Y COMISIONES POR PAGAR	1.262	1.300	1.116	1.092	1.065	18.000	308.510	335.847
ACUMULACIONES Y OTROS PASIVOS	19.671	22.432	22.044	22.988	25.597	271.045	6.611.220	6.690.070
OBLIGACIONES SUBORDINADAS	-	-	-	-	-	47.181	62.181	62.181
OBLIGACIONES CONVERTIBLES EN CAPITAL	-	-	-	-	-	-	-	-
TOTAL DEL PASIVO	734.271	1.004.963	1.040.198	1.096.187	1.070.507	8.431.028	147.336.027	151.043.124
GESTIÓN OPERATIVA	-	-	2.549	5.351	8.169	34.091	913.564	939.501
TOTAL DE PATRIMONIO	80.865	92.746	92.735	92.414	92.362	1.097.190	12.432.457	12.793.400
TOTAL DEL PASIVO + PATRIMONIO + GESTIÓN OPERATIVA	815.136	1.097.709	1.135.482	1.193.952	1.171.038	9.562.309	160.682.048	164.776.025
CUENTAS DE ORDEN								
CUENTAS CONTINGENTES DEUDORAS	63.258	97.581	96.511	109.602	116.146	683.937	13.352.260	13.389.752
ACTIVOS DE LOS FIDEICOMISOS	-	-	-	-	-	765.707	61.740.218	66.905.345
OTROS ENCARGOS DE CONFIANZA	-	-	-	-	-	163.341	524.536	524.536
CUENTAS DEUDORAS POR OTROS ENCARGOS DE CONFIANZA (Fondo Mutual Habitacional)	-	-	-	-	-	628.390	4.879.214	5.202.208
OTRAS CUENTAS DEUDORAS DEL FONDO MUTUAL HABITACIONAL	-	-	-	-	-	10.511	38.011	39.549
OTRAS CUENTAS DE ORDEN DEUDORAS	1.454.214	1.938.580	1.954.321	2.057.859	2.241.481	10.380.627	206.901.456	214.792.856
OTRAS CUENTAS DE REGISTRO DEUDORAS	-	-	-	-	-	1.084	274.216	301.712
ESTADO DE RESULTADOS DE PUBLICACIÓN (Millones de Bolívares)								
INGRESOS FINANCIEROS	49.521	60.392	11.689	22.612	35.060	221.902	3.802.212	3.923.277
GASTOS FINANCIEROS	19.166	19.998	4.178	7.910	12.043	96.904	1.310.439	1.359.239
MARGEN FINANCIERO BRUTO	30.355	40.394	7.511	14.702	23.017	124.998	2.491.773	2.564.038
Ingresos por recuperaciones de activos financieros	858	104	14	37	437	4.576	42.943	43.649
Gastos por incobrabilidad y desvalorización de activos financieros	1.204	3.866	33	99	509	15.474	200.945	206.817
MARGEN FINANCIERO NETO	30.009	36.632	7.492	14.640	22.945	114.100	2.333.771	2.400.870
Otros ingresos operativos (1)	6.067	7.406	1.152	2.466	4.043	55.373	1.046.698	1.060.286
Otros gastos operativos (2)	2.273	2.995	659	1.284	1.892	9.851	242.687	246.763
MARGEN DE INTERMEDIACIÓN FINANCIERA	33.803	41.043	7.985	15.822	25.096	159.622	3.137.782	3.214.393
GASTOS DE TRANSFORMACIÓN	22.748	27.685	5.114	10.040	15.977	122.427	2.007.458	2.059.131
Gastos de personal	11.058	13.973	2.257	4.448	7.019	53.808	888.934	911.483
Gastos generales y administrativos (3)	10.035	11.668	2.407	4.652	7.548	58.917	925.210	949.784
Aportes al Fondo de Garantía de Depósitos y Protección Bancaria	1.328	1.605	377	755	1.132	7.439	148.801	152.474
Aportes a la Superintendencia de Bancos y Otras Instituciones Financieras	327	439	73	185	278	2.263	44.513	45.390
MARGEN OPERATIVO BRUTO	11.055	13.358	2.871	5.782	9.119	37.195	1.130.324	1.155.262
Ingresos por bienes realizables	-	-	-	-	-	1.628	27.835	28.176
Ingresos por programas especiales	-	-	-	-	-	-	29	29
Ingresos operativos varios	29	97	5	17	53	4.187	36.405	36.568
Gastos por bienes realizables	-	-	-	-	-	1.082	5.681	6.568
Gastos por depreciación, amortización y desvalorización de bienes diversos	-	-	-	-	-	10	389	396
Gastos operativos varios	102	128	29	59	188	2.689	119.807	120.578
MARGEN OPERATIVO NETO	10.982	13.327	2.847	5.740	8.984	39.229	1.068.716	1.092.493
Ingresos extraordinarios	269	688	10	23	110	331	2.115	4.450
Gastos Extraordinarios	37	342	8	12	25	483	31.535	31.710
RESULTADO BRUTO ANTES DE IMPUESTOS	11.214	13.673	2.849	5.751	9.069	39.077	1.039.296	1.065.233
Impuesto sobre la renta	1.749	2.124	300	400	900	4.986	125.732	125.732
RESULTADO NETO	9.465	11.549	2.549	5.351	8.169	34.091	913.564	939.501
INDICADORES FINANCIEROS (Porcentajes)								
EVALUACIÓN DEL PATRIMONIO								
[Patrimonio + Gestión Operativa] / Activo Total	9,99	8,48	8,42	8,20	8,62	13,81	9,38	9,41
[Patrimonio + Gestión Operativa] / [Activo Total + Inversiones Cedidas]	9,99	8,48	8,42	8,20	8,62	12,31	8,03	7,95
Otros Activos / [Patrimonio + Gestión Operativa]	6,77	9,01	9,48	8,13	10,55	59,57	23,65	23,72
Activo Improductivo / [Patrimonio + Gestión Operativa]	214,16	291,64	274,47	342,99	292,63	257,55	337,85	336,69
CALIDAD DE ACTIVOS								
Provisión para Cartera de Créditos / Cartera de Créditos Bruta	2,13	1,76	1,77	1,68	1,59	2,37	2,23	2,24
Provisión para Cartera de Créditos / Cartera Inmovilizada Bruta	510,78	465,81	407,57	392,95	383,46	169,01	214,17	210,51
Cartera Inmovilizada Bruta / Cartera de Créditos Bruta	0,42	0,38	0,44	0,43	0,41	1,40	1,04	1,06
Activo Improductivo / Activo Total	21,25	24,64	23,03	28,09	25,12	31,74	28,19	28,19
GESTIÓN ADMINISTRATIVA (4)								
Activo Productivo / Pasivo con Costo (5)	141,64	134,36	131,51	124,50	128,90	108,44	131,09	130,59
Brecha Estructural / Activo Total (5)	23,15	19,27	18,44	14,15	16,79	5,31	17,03	16,82
Gastos de Personal / Captaciones del Público Promedio	5,34	3,53	2,74	2,63	2,75	3,33	2,80	2,80
Gastos Operativos / Captaciones del Público Promedio	4,85	3,06	2,92	2,75	2,96	3,64	2,92	2,92
[Gtos. de Personal + Gtos. Operativos] / Activo Productivo Promedio	11,13	7,37	6,58	6,40	6,78	7,30	6,62	6,62
Otros Ingresos Operativos / Activo Promedio	2,54	1,67	1,24	1,30	1,43	2,75	2,91	2,87
[Gtos. de Personal + Gtos. Operativos] / Ingresos Financieros	42,59	42,52	39,90	40,24	41,55	50,80	47,71	47,44
RENTABILIDAD (4)								
Ingreso por Cartera de Créditos / Cartera de Créditos Promedio	29,03	18,95	18,13	17,24	17,43	19,16	16,55	16,63
Ingreso por Inversiones en Títulos Valores / Inversiones en Títulos Valores Promedio	15,23	10,10	9,38	9,65	10,35	7,97	9,18	9,28
Gastos Financieros / Captaciones Promedio con Costos	13,78	8,45	7,95	7,33	7,37	8,70	6,99	7,08
Margen Financiero Bruto / Activo Promedio	12,63	8,66	8,07	7,72	8,01	5,61	6,53	6,55
Ingresos Extraordinarios / Activo Promedio	0,11	0,12	-	-	-	-	-	-
Resultado Neto / Activo Promedio	3,94	2,57	2,74	2,81	2,84	1,53	2,39	2,40
Resultado Neto / Patrimonio Promedio	39,03	27,14	32,98	34,66	35,30	12,41	29,01	29,14
LIQUIDEZ								
Disponibilidades / Captaciones del Público	23,82	26,75	24,83	30,62	27,15	31,14	28,54	28,53
[Disponibilidades + Inv.Tit.Val.para Negociar y Disp.para la Venta] / Captaciones del Público	23,82	26,97	25,03	30,62	27,38	41,16	39,02	39,03
Cartera de Créditos Neta / Captaciones del Público	75,50	72,41	69,54	70,08	78,51	52,07	50,83	50,72
Cartera de Créditos Neta / [Captaciones del Público + Inversiones Cedidas]	75,50	72,41	69,54	70,08	78,51	46,95	42,57	41,80
[Capt. Oficiales + Inv. Cedidas Oficiales] / [Captaciones del Público + Inversiones Cedidas]	0,05	0,02	0,03	0,02	0,02	17,34	17,00	16,98
Activos a Corto Plazo / Pasivos a Corto Plazo	16,30	21,67	21,75	26,97	22,40	31,90	29,85	30,04

FUENTE: BALANCE GENERAL DE PUBLICACIÓN

GERENCIA GENERAL TÉCNICA - GERENCIA DE ESTADÍSTICAS Y PUBLICACIONES

(1) Incluye: Ingresos por Comisiones por Servicios, Ingresos por Diferencias de Cambio y Operaciones con Derivados, Ingresos por Inversiones en Empresas Filiales y Afiliadas,

Ingresos por Inversiones en Sucursales y Ganancia en Inversiones en Títulos Valores.

(2) Incluye: Gastos por Comisiones por Servicios, Gastos por Diferencias de Cambio y Operaciones con Derivados, Gastos por Inversiones en Empresas Filiales y Afiliadas,

Gastos por Inversiones en Sucursales y Pérdida en Inversiones en Títulos Valores.

(3) Gastos generales y administrativos excepto (Gastos de personal, Aportes a FOGADE y Aportes a SUDEBAN)

(4) Anualizados, calculados en base a Saldos Promedios

(5) No es anualizado.

CUADRO N° I - 38
SISTEMA BANCARIO
BANCA UNIVERSAL Y BANCA COMERCIAL
STANFORD BANK, S.A. BANCO COMERCIAL
EVOLUCIÓN MENSUAL DEL BALANCE GENERAL DE PUBLICACIÓN, ESTADO DE RESULTADOS DE PUBLICACIÓN
E INDICADORES FINANCIEROS, SEGÚN RUBRO
junio - diciembre / 2006 - enero - marzo / 2007

R U B R O	2 0 0 6		2 0 0 7			Estrato Pequeño	Banca Universal y Comercial	Sistema Bancario
	junio	diciembre	enero	febrero	marzo			
BALANCE GENERAL DE PUBLICACIÓN (Millones de Bolívares)								
ACTIVO								
DISPONIBILIDADES	41.003	106.225	89.809	147.739	225.075	2.135.989	37.851.769	38.828.470
INVERSIONES EN TÍTULOS VALORES	139.504	151.565	196.225	187.620	78.072	2.884.034	46.133.968	47.435.401
CARTERA DE CRÉDITOS	110.763	222.474	222.044	245.341	336.874	3.570.844	67.426.567	69.020.476
INTERESES Y COMISIONES POR COBRAR	1.748	2.968	2.706	2.891	2.866	57.580	1.371.615	1.405.316
INVERSIONES EN EMPRESAS FILIALES, AFILIADAS Y SUCURSALES	-	-	-	-	-	76.777	2.251.741	2.274.739
BIENES REALIZABLES	-	-	-	-	-	1.381	21.255	32.540
BIENES DE USO	5.651	15.670	21.030	21.230	21.160	133.656	2.453.505	2.506.766
OTROS ACTIVOS	7.581	3.865	4.008	4.158	4.802	702.048	3.171.628	3.272.317
TOTAL DEL ACTIVO	306.250	502.767	535.822	608.979	668.849	9.562.309	160.682.048	164.776.025
PASIVO								
CAPTACIONES DEL PÚBLICO	222.879	354.497	369.856	434.644	501.219	6.858.400	132.643.721	136.091.740
OBLIGACIONES CON EL BCV	-	-	-	-	-	-	3.712	3.712
CAPTACIONES Y OBLIGACIONES CON EL BANAP	-	-	-	-	-	13.553	329.212	330.223
OTROS FINANCIAMIENTOS OBTENIDOS	41.496	96.240	113.872	124.765	118.330	1.216.725	6.582.194	6.733.659
OTRAS OBLIGACIONES POR INTERMEDIACIÓN FINANCIERA	55	136	96	44	160	6.124	795.277	795.692
INTERESES Y COMISIONES POR PAGAR	1.034	1.825	1.799	1.919	1.798	18.000	308.510	335.847
ACUMULACIONES Y OTROS PASIVOS	2.800	5.812	7.139	5.020	4.576	271.045	6.611.220	6.690.070
OBLIGACIONES SUBORDINADAS	-	-	-	-	-	47.181	62.181	62.181
OBLIGACIONES CONVERTIBLES EN CAPITAL	-	-	-	-	-	-	-	-
TOTAL DEL PASIVO	268.264	458.510	492.762	566.392	626.083	8.431.028	147.336.027	151.043.124
GESTIÓN OPERATIVA	-	-	211	241	264	34.091	913.564	939.501
TOTAL DE PATRIMONIO	37.986	44.257	42.849	42.346	42.502	1.097.190	12.432.457	12.793.400
TOTAL DEL PASIVO + PATRIMONIO + GESTIÓN OPERATIVA	306.250	502.767	535.822	608.979	668.849	9.562.309	160.682.048	164.776.025
CUENTAS DE ORDEN								
CUENTAS CONTINGENTES DEUDORAS	2.032	2.349	2.298	2.971	3.409	683.937	13.352.260	13.389.752
ACTIVOS DE LOS FIDEICOMISOS	492	409	410	411	355	765.707	61.740.218	66.905.345
OTROS ENCARGOS DE CONFIANZA	-	-	-	-	-	163.341	524.536	524.536
CUENTAS DEUDORAS POR OTROS ENCARGOS DE CONFIANZA (Fondo Mutual Habitacional)	-	-	-	-	-	628.390	4.879.214	5.202.208
OTRAS CUENTAS DEUDORAS DEL FONDO MUTUAL HABITACIONAL	-	-	-	-	-	10.511	38.011	39.549
OTRAS CUENTAS DE ORDEN DEUDORAS	182.033	413.630	434.349	460.803	578.297	10.380.627	206.901.456	214.792.856
OTRAS CUENTAS DE REGISTRO DEUDORAS	-	-	-	-	-	1.084	274.216	301.712
ESTADO DE RESULTADOS DE PUBLICACIÓN (Millones de Bolívares)								
INGRESOS FINANCIEROS	12.794	22.146	4.727	9.044	14.691	221.902	3.802.212	3.923.277
GASTOS FINANCIEROS	8.197	13.317	3.038	6.093	9.603	96.904	1.310.439	1.359.239
MARGEN FINANCIERO BRUTO	4.597	8.829	1.689	2.951	5.088	124.998	2.491.773	2.564.038
Ingresos por recuperaciones de activos financieros	-	-	-	-	480	4.576	42.943	43.649
Gastos por incobrabilidad y desvalorización de activos financieros	987	3.407	-	-	-	15.474	200.945	206.817
MARGEN FINANCIERO NETO	3.610	5.422	1.689	2.951	5.568	114.100	2.333.771	2.400.870
Otros ingresos operativos (1)	4.211	13.658	1.070	1.754	1.843	55.373	1.046.698	1.060.286
Otros gastos operativos (2)	120	19	111	111	728	9.851	242.687	246.763
MARGEN DE INTERMEDIACIÓN FINANCIERA	7.701	19.061	2.648	4.594	6.683	159.622	3.137.782	3.214.393
GASTOS DE TRANSFORMACIÓN	11.757	13.953	2.430	4.331	6.389	122.427	2.007.458	2.059.131
Gastos de personal	5.298	6.925	1.143	1.915	2.788	53.808	888.934	911.483
Gastos generales y administrativos (3)	6.136	6.339	1.104	2.051	3.053	58.917	925.210	949.784
Aportes al Fondo de Garantía de Depósitos y Protección Bancaria	257	542	144	288	432	7.439	148.801	152.474
Aportes a la Superintendencia de Bancos y Otras Instituciones Financieras	66	147	39	77	116	2.263	44.513	45.390
MARGEN OPERATIVO BRUTO	(4.056)	5.108	218	263	294	37.195	1.130.324	1.155.262
Ingresos por bienes realizables	-	-	-	-	-	1.628	27.835	28.176
Ingresos por programas especiales	-	-	-	-	-	-	29	29
Ingresos operativos varios	4	6	2	3	5	4.187	36.405	36.568
Gastos por bienes realizables	-	-	-	-	-	1.082	5.681	6.568
Gastos por depreciación, amortización y desvalorización de bienes diversos	-	-	-	-	-	10	389	396
Gastos operativos varios	22	30	8	22	32	2.689	119.807	120.578
MARGEN OPERATIVO NETO	(4.074)	5.084	212	244	267	39.229	1.068.716	1.092.493
Ingresos extraordinarios	-	-	-	-	-	331	2.115	4.450
Gastos Extraordinarios	14	70	1	3	3	483	31.535	31.710
RESULTADO BRUTO ANTES DE IMPUESTOS	(4.088)	5.014	211	241	264	39.077	1.039.296	1.065.233
Impuesto sobre la renta	-	-	-	-	-	4.986	125.732	125.732
RESULTADO NETO	(4.088)	5.014	211	241	264	34.091	913.564	939.501
INDICADORES FINANCIEROS (Porcentajes)								
EVALUACIÓN DEL PATRIMONIO								
[Patrimonio + Gestión Operativa] / Activo Total	14,73	10,31	8,88	7,54	6,91	13,81	9,38	9,41
[Patrimonio + Gestión Operativa] / [Activo Total + Inversiones Cedidas]	14,69	10,10	8,87	7,45	6,77	12,31	8,03	7,95
Otros Activos / [Patrimonio + Gestión Operativa]	19,96	8,73	9,31	9,76	11,23	59,57	23,65	23,72
Activo Improductivo / [Patrimonio + Gestión Operativa]	138,15	262,37	256,53	401,74	581,61	257,55	337,85	336,69
CALIDAD DE ACTIVOS								
Provisión para Cartera de Créditos / Cartera de Créditos Bruta	1,46	2,15	2,12	1,92	1,27	2,37	2,23	2,24
Provisión para Cartera de Créditos / Cartera Inmovilizada Bruta	142,35	312,98	327,77	153,25	224,61	169,01	214,17	210,51
Cartera Inmovilizada Bruta / Cartera de Créditos Bruta	1,02	0,69	0,65	1,26	0,57	1,40	1,04	1,06
Activo Improductivo / Activo Total	17,14	23,10	20,62	28,09	37,19	31,74	28,19	28,19
GESTIÓN ADMINISTRATIVA (4)								
Activo Productivo / Pasivo con Costo (5)	104,03	92,39	94,07	84,51	75,30	108,44	131,09	130,59
Brecha Estructural / Activo Total (5)	3,21	(6,33)	(5,00)	(13,18)	(20,60)	5,31	17,03	16,82
Gastos de Personal / Captaciones del Público Promedio	9,93	5,62	3,79	2,97	2,69	3,33	2,80	2,80
Gastos Operativos / Captaciones del Público Promedio	11,50	5,74	3,66	3,19	2,94	3,64	2,92	2,92
[Gtos. de Personal + Gtos. Operativos] / Activo Productivo Promedio	18,24	9,76	6,64	5,71	5,60	7,30	6,62	6,62
Otros Ingresos Operativos / Activo Promedio	5,18	5,58	2,48	1,92	1,28	2,75	2,91	2,87
[Gtos. de Personal + Gtos. Operativos] / Ingresos Financieros	89,37	70,69	47,54	43,85	39,76	50,80	47,71	47,44
RENTABILIDAD (4)								
Ingreso por Cartera de Créditos / Cartera de Créditos Promedio	27,69	18,23	18,86	17,60	17,12	19,16	16,55	16,63
Ingreso por Inversiones en Títulos Valores / Inversiones en Títulos Valores Promedio	15,30	9,83	8,50	7,72	8,60	7,97	9,18	9,28
Gastos Financieros / Captaciones Promedio con Costos	17,01	10,99	11,04	10,41	10,29	8,70	6,99	7,08
Margen Financiero Bruto / Activo Promedio	5,65	4,19	3,90	3,22	3,51	5,61	6,53	6,55
Ingresos Extraordinarios / Activo Promedio	-	-	-	-	-	-	-	-
Resultado Neto / Activo Promedio	(5,03)	0,29	0,49	0,26	0,18	1,53	2,39	2,40
Resultado Neto / Patrimonio Promedio	(29,61)	2,29	5,81	3,35	2,46	12,41	29,01	29,14
LIQUIDEZ								
Disponibilidades / Captaciones del Público	18,40	29,96	24,28	33,99	44,91	31,14	28,54	28,53
[Disponibilidades + Inv.Tit.Val.para Negociar y Disp.para la Venta] / Captaciones del Público	39,81	50,55	37,85	42,55	54,68	41,16	39,02	39,03
Cartera de Créditos Neta / Captaciones del Público	49,70	62,76	60,04	56,45	67,21	52,07	50,83	50,72
Cartera de Créditos Neta / [Captaciones del Público + Inversiones Cedidas]	49,70	62,76	60,04	56,45	67,21	46,95	42,57	41,80
[Capt. Oficiales + Inv. Cedidas Oficiales] / [Captaciones del Público + Inversiones Cedidas]	3,17	5,74	9,99	7,76	8,24	17,34	17,00	16,98
Activos a Corto Plazo / Pasivos a Corto Plazo	16,31	28,09	23,59	32,21	40,71	31,90	29,85	30,04

FUENTE: BALANCE GENERAL DE PUBLICACIÓN

GERENCIA GENERAL TÉCNICA - GERENCIA DE ESTADÍSTICAS Y PUBLICACIONES

(1) Incluye: Ingresos por Comisiones por Servicios, Ingresos por Diferencias de Cambio y Operaciones con Derivados, Ingresos por Inversiones en Empresas Filiales y Afiliadas,

Ingresos por Inversiones en Sucursales y Ganancia en Inversiones en Títulos Valores.

(2) Incluye: Gastos por Comisiones por Servicios, Gastos por Diferencias de Cambio y Operaciones con Derivados, Gastos por Inversiones en Empresas Filiales y Afiliadas,

Gastos por Inversiones en Sucursales y Pérdida en Inversiones en Títulos Valores.

(3) Gastos generales y administrativos excepto (Gastos de personal, Aportes a FOGADE y Aportes a SUDEBAN)

(4) Anualizados, calculados en base a Saldos Promedios

(5) No es anualizado.

CUADRO N° I - 39
SISTEMA BANCARIO
BANCA UNIVERSAL Y BANCA COMERCIAL
ABN AMRO BANK, N.V. (SUCURSAL VENEZUELA)
EVOLUCIÓN MENSUAL DEL BALANCE GENERAL DE PUBLICACIÓN, ESTADO DE RESULTADOS DE PUBLICACIÓN
E INDICADORES FINANCIEROS, SEGÚN RUBRO
junio - diciembre / 2006 - enero - marzo / 2007

R U B R O	2 0 0 6		2 0 0 7			Estrato Pequeño	Banca Universal y Comercial	Sistema Bancario
	junio	diciembre	enero	febrero	marzo			
BALANCE GENERAL DE PUBLICACIÓN (Millones de Bolívares)								
ACTIVO								
DISPONIBILIDADES	40.260	66.989	71.076	66.938	130.796	2.135.989	37.851.769	38.828.470
INVERSIONES EN TÍTULOS VALORES	213.708	334.233	368.322	385.848	381.333	2.884.034	46.133.968	47.435.401
CARTERA DE CRÉDITOS	78.390	68.223	69.712	72.034	71.295	3.570.844	67.426.567	69.020.476
INTERESES Y COMISIONES POR COBRAR	2.636	2.464	2.054	2.250	2.765	57.580	1.371.615	1.405.316
INVERSIONES EN EMPRESAS FILIALES, AFILIADAS Y SUCURSALES	-	-	-	-	-	76.777	2.251.741	2.274.739
BIENES REALIZABLES	-	-	-	-	-	1.381	21.255	32.540
BIENES DE USO	623	586	568	548	536	133.656	2.453.505	2.506.766
OTROS ACTIVOS	2.762	3.843	4.472	4.411	4.369	702.048	3.171.628	3.272.317
TOTAL DEL ACTIVO	338.379	476.339	516.204	532.029	591.094	9.562.309	160.682.048	164.776.025
PASIVO								
CAPTACIONES DEL PÚBLICO	215.448	288.751	320.567	294.560	375.775	6.858.400	132.643.721	136.091.740
OBLIGACIONES CON EL BCV	-	-	-	-	-	-	3.712	3.712
CAPTACIONES Y OBLIGACIONES CON EL BANAP	-	-	-	-	-	13.553	329.212	330.223
OTROS FINANCIAMIENTOS OBTENIDOS	14.706	22.337	19.957	75.026	16.860	1.216.725	6.582.194	6.733.659
OTRAS OBLIGACIONES POR INTERMEDIACIÓN FINANCIERA	-	-	-	-	-	6.124	795.277	795.692
INTERESES Y COMISIONES POR PAGAR	2.372	927	1.211	573	658	18.000	308.510	335.847
ACUMULACIONES Y OTROS PASIVOS	17.332	68.656	77.849	70.897	104.624	271.045	6.611.220	6.690.070
OBLIGACIONES SUBORDINADAS	47.181	47.181	47.181	47.181	47.181	47.181	62.181	62.181
OBLIGACIONES CONVERTIBLES EN CAPITAL	-	-	-	-	-	-	-	-
TOTAL DEL PASIVO	297.039	427.852	466.765	488.237	545.098	8.431.028	147.336.027	151.043.124
GESTIÓN OPERATIVA	-	-	952	2.594	4.798	34.091	913.564	939.501
TOTAL DE PATRIMONIO	41.340	48.487	48.487	41.198	41.198	1.097.190	12.432.457	12.793.400
TOTAL DEL PASIVO + PATRIMONIO + GESTIÓN OPERATIVA	338.379	476.339	516.204	532.029	591.094	9.562.309	160.682.048	164.776.025
CUENTAS DE ORDEN								
CUENTAS CONTINGENTES DEUDORAS	20.009	38.650	34.861	37.329	33.795	683.937	13.352.260	13.389.752
ACTIVOS DE LOS FIDEICOMISOS	-	-	-	-	-	765.707	61.740.218	66.905.345
OTROS ENCARGOS DE CONFIANZA	-	-	-	-	-	163.341	524.536	524.536
CUENTAS DEUDORAS POR OTROS ENCARGOS DE CONFIANZA (Fondo Mutual Habitacional)	-	-	-	-	-	628.390	4.879.214	5.202.208
OTRAS CUENTAS DEUDORAS DEL FONDO MUTUAL HABITACIONAL	-	-	-	-	-	-	38.011	39.549
OTRAS CUENTAS DE ORDEN DEUDORAS	239.664	305.366	260.962	241.631	274.760	10.380.627	206.901.456	214.792.856
OTRAS CUENTAS DE REGISTRO DEUDORAS	-	-	-	-	-	1.084	274.216	301.712
ESTADO DE RESULTADOS DE PUBLICACIÓN (Millones de Bolívares)								
INGRESOS FINANCIEROS	17.126	21.593	3.441	6.579	10.432	221.902	3.802.212	3.923.277
GASTOS FINANCIEROS	5.317	6.750	1.067	1.936	2.889	96.904	1.310.439	1.359.239
MARGEN FINANCIERO BRUTO	11.809	14.843	2.374	4.643	7.543	124.998	2.491.773	2.564.038
Ingresos por recuperaciones de activos financieros	278	4.536	40	62	106	4.576	42.943	43.649
Gastos por incobrabilidad y desvalorización de activos financieros	191	348	25	73	82	15.474	200.945	206.817
MARGEN FINANCIERO NETO	11.896	19.031	2.389	4.632	7.567	114.100	2.333.771	2.400.870
Otros ingresos operativos (1)	9.828	7.215	372	790	1.622	55.373	1.046.698	1.060.286
Otros gastos operativos (2)	129	560	49	151	207	9.851	242.687	246.763
MARGEN DE INTERMEDIACIÓN FINANCIERA	21.595	25.686	2.712	5.271	8.982	159.622	3.137.782	3.214.393
GASTOS DE TRANSFORMACIÓN	9.788	11.528	1.485	2.394	3.581	122.427	2.007.458	2.059.131
Gastos de personal	3.536	5.598	556	1.154	1.779	53.808	888.934	911.483
Gastos generales y administrativos (3)	5.695	5.239	813	927	1.332	58.917	925.210	949.784
Aportes al Fondo de Garantía de Depósitos y Protección Bancaria	429	490	82	240	360	7.439	148.801	152.474
Aportes a la Superintendencia de Bancos y Otras Instituciones Financieras	128	201	34	73	110	2.263	44.513	45.390
MARGEN OPERATIVO BRUTO	11.807	14.158	1.227	2.877	5.401	37.195	1.130.324	1.155.262
Ingresos por bienes realizables	1.031	30	-	-	-	1.628	27.835	28.176
Ingresos por programas especiales	-	-	-	-	-	-	29	29
Ingresos operativos varios	618	325	43	104	159	4.187	36.405	36.568
Gastos por bienes realizables	-	-	-	-	-	1.082	5.681	6.568
Gastos por depreciación, amortización y desvalorización de bienes diversos	21	21	3	6	10	10	389	396
Gastos operativos varios	169	289	3	5	9	2.689	119.807	120.578
MARGEN OPERATIVO NETO	13.266	14.203	1.264	2.970	5.541	39.229	1.068.716	1.092.493
Ingresos extraordinarios	-	-	-	-	-	331	2.115	4.450
Gastos Extraordinarios	-	2	-	-	-	483	31.535	31.710
RESULTADO BRUTO ANTES DE IMPUESTOS	13.266	14.201	1.264	2.970	5.541	39.077	1.039.296	1.065.233
Impuesto sobre la renta	1.739	4.379	312	376	743	4.986	125.732	125.732
RESULTADO NETO	11.527	9.822	952	2.594	4.798	34.091	913.564	939.501
INDICADORES FINANCIEROS (Porcentajes)								
EVALUACIÓN DEL PATRIMONIO								
[Patrimonio + Gestión Operativa] / Activo Total	28,23	20,08	18,72	17,10	15,76	13,81	9,38	9,41
[Patrimonio + Gestión Operativa] / [Activo Total + Inversiones Cedidas]	26,80	20,08	18,72	17,10	15,76	12,31	8,03	7,95
Otros Activos / [Patrimonio + Gestión Operativa]	3,12	4,02	4,63	4,85	4,69	59,57	23,65	23,72
Activo Improductivo / [Patrimonio + Gestión Operativa]	37,50	74,12	76,94	77,36	142,70	257,55	337,85	336,69
CALIDAD DE ACTIVOS								
Provisión para Cartera de Créditos / Cartera de Créditos Bruta	7,04	2,25	2,22	2,18	2,19	2,37	2,23	2,24
Provisión para Cartera de Créditos / Cartera Inmovilizada Bruta	-	-	-	-	-	169,01	214,17	210,51
Cartera Inmovilizada Bruta / Cartera de Créditos Bruta	-	-	-	-	-	1,40	1,04	1,06
Activo Improductivo / Activo Total	9,81	14,89	14,40	13,23	22,49	31,74	28,19	28,19
GESTIÓN ADMINISTRATIVA (4)								
Activo Productivo / Pasivo con Costo (5)	130,22	130,93	131,00	128,86	122,77	108,44	131,09	130,59
Brecha Estructural / Activo Total (5)	20,93	20,11	20,25	19,43	14,38	5,31	17,03	16,82
Gastos de Personal / Captaciones del Público Promedio	4,81	3,89	2,19	2,30	2,22	3,33	2,80	2,80
Gastos Operativos / Captaciones del Público Promedio	7,75	4,65	3,20	1,85	1,67	3,64	2,92	2,92
[Gtos. de Personal + Gtos. Operativos] / Activo Productivo Promedio	9,59	6,04	3,88	2,86	2,82	7,30	6,62	6,62
Otros Ingresos Operativos / Activo Promedio	10,28	4,96	1,00	1,06	1,35	2,75	2,91	2,87
[Gtos. de Personal + Gtos. Operativos] / Ingresos Financieros	53,90	51,83	39,78	31,63	29,82	50,80	47,71	47,44
RENTABILIDAD (4)								
Ingreso por Cartera de Créditos / Cartera de Créditos Promedio	22,46	14,45	12,82	12,28	12,61	19,16	16,55	16,63
Ingreso por Inversiones en Títulos Valores / Inversiones en Títulos Valores Promedio	12,60	7,88	7,45	6,89	6,98	7,97	9,18	9,28
Gastos Financieros / Captaciones Promedio con Costos	8,35	6,06	5,02	4,67	4,38	8,70	6,99	7,08
Margen Financiero Bruto / Activo Promedio	10,58	6,95	5,74	5,48	5,70	5,61	6,53	6,55
Ingresos Extraordinarios / Activo Promedio	-	-	-	-	-	-	-	-
Resultado Neto / Activo Promedio	10,33	5,56	2,30	3,06	3,63	1,53	2,39	2,40
Resultado Neto / Patrimonio Promedio	109,85	59,05	23,56	33,79	42,80	12,41	29,01	29,14
LIQUIDEZ								
Disponibilidades / Captaciones del Público	18,69	23,20	22,17	22,72	34,81	31,14	28,54	28,53
[Disponibilidades + Inv.Tit.Val.para Negociar y Disp.para la Venta] / Captaciones del Público	30,19	23,20	22,17	22,72	34,81	41,16	39,02	39,03
Cartera de Créditos Neta / Captaciones del Público	36,38	23,63	21,75	24,45	18,97	52,07	50,83	50,72
Cartera de Créditos Neta / [Captaciones del Público + Inversiones Cedidas]	36,38	23,63	21,75	24,45	18,97	46,95	42,57	41,80
[Capt. Oficiales + Inv. Cedidas Oficiales] / [Captaciones del Público + Inversiones Cedidas]	0,85	0,12	0,10	0,22	0,20	17,34	17,00	16,98
Activos a Corto Plazo / Pasivos a Corto Plazo	23,09	23,10	20,62	22,70	34,72	31,90	29,85	30,04

FUENTE: BALANCE GENERAL DE PUBLICACIÓN

GERENCIA GENERAL TÉCNICA - GERENCIA DE ESTADÍSTICAS Y PUBLICACIONES

(1) Incluye: Ingresos por Comisiones por Servicios, Ingresos por Diferencias de Cambio y Operaciones con Derivados, Ingresos por Inversiones en Empresas Filiales y Afiliadas,

Ingresos por Inversiones en Sucursales y Ganancia en Inversiones en Títulos Valores.

(2) Incluye: Gastos por Comisiones por Servicios, Gastos por Diferencias de Cambio y Operaciones con Derivados, Gastos por Inversiones en Empresas Filiales y Afiliadas,

Gastos por Inversiones en Sucursales y Pérdida en Inversiones en Títulos Valores.

(3) Gastos generales y administrativos excepto (Gastos de personal, Aportes a FOGADE y Aportes a SUDEBAN)

(4) Anualizados, calculados en base a Saldos Promedios

(5) No es anualizado.

CUADRO N° I - 40
SISTEMA BANCARIO
BANCA UNIVERSAL Y BANCA COMERCIAL
TOTALBANK, C.A., BANCO UNIVERSAL
EVOLUCIÓN MENSUAL DEL BALANCE GENERAL DE PUBLICACIÓN, ESTADO DE RESULTADOS DE PUBLICACIÓN
E INDICADORES FINANCIEROS, SEGÚN RUBRO
junio - diciembre / 2006 - enero - marzo / 2007

R U B R O	2 0 0 6			2 0 0 7			Estrato Pequeño	Banca Universal y Comercial	Sistema Bancario
	junio	diciembre	enero	febrero	marzo				
BALANCE GENERAL DE PUBLICACIÓN (Millones de Bolívares)									
ACTIVO									
DISPONIBILIDADES	61.875	181.987	152.901	171.478	155.955	2.135.989	37.851.769	38.828.470	
INVERSIONES EN TÍTULOS VALORES	65.274	74.599	336.561	295.107	291.041	2.884.034	46.133.968	47.435.401	
CARTERA DE CRÉDITOS	56.779	65.968	64.901	59.429	87.678	3.570.844	67.426.567	69.020.476	
INTERESES Y COMISIONES POR COBRAR	1.153	2.158	3.572	5.033	4.218	57.580	1.371.615	1.405.316	
INVERSIONES EN EMPRESAS FILIALES, AFILIADAS Y SUCURSALES	48.353	55.529	56.529	57.561	58.639	76.777	2.251.741	2.274.739	
BIENES REALIZABLES	-	-	-	-	-	1.381	21.255	32.540	
BIENES DE USO	14.767	14.411	14.358	14.304	14.251	133.656	2.453.505	2.506.766	
OTROS ACTIVOS	515.814	544.464	548.256	552.568	557.386	702.048	3.171.628	3.272.317	
TOTAL DEL ACTIVO	764.015	939.116	1.177.078	1.155.480	1.169.168	9.562.309	160.682.048	164.776.025	
PASIVO									
CAPTACIONES DEL PÚBLICO	207.555	401.850	395.809	367.014	354.010	6.858.400	132.643.721	136.091.740	
OBLIGACIONES CON EL BCV	-	-	-	-	-	-	3.712	3.712	
CAPTACIONES Y OBLIGACIONES CON EL BANAP	8.244	10.007	9.386	9.400	9.505	13.553	329.212	330.223	
OTROS FINANCIAMIENTOS OBTENIDOS	179.402	141.949	361.139	391.783	416.512	1.216.725	6.582.194	6.733.659	
OTRAS OBLIGACIONES POR INTERMEDIACIÓN FINANCIERA	-	-	25.770	-	-	6.124	795.277	795.692	
INTERESES Y COMISIONES POR PAGAR	1.904	3.139	3.281	4.338	4.782	18.000	308.510	335.847	
ACUMULACIONES Y OTROS PASIVOS	3.741	4.132	2.841	2.877	2.850	271.045	6.611.220	6.690.070	
OBLIGACIONES SUBORDINADAS	-	-	-	-	-	47.181	62.181	62.181	
OBLIGACIONES CONVERTIBLES EN CAPITAL	-	-	-	-	-	-	-	-	
TOTAL DEL PASIVO	400.846	561.077	798.226	775.412	787.659	8.431.028	147.336.027	151.043.124	
GESTIÓN OPERATIVA	-	-	1.335	2.579	3.864	34.091	913.564	939.501	
TOTAL DE PATRIMONIO	363.169	378.039	377.517	377.489	377.645	1.097.190	12.432.457	12.793.400	
TOTAL DEL PASIVO + PATRIMONIO + GESTIÓN OPERATIVA	764.015	939.116	1.177.078	1.155.480	1.169.168	9.562.309	160.682.048	164.776.025	
CUENTAS DE ORDEN									
CUENTAS CONTINGENTES DEUDORAS	15.806	14.773	250.865	249.351	247.320	683.937	13.352.260	13.389.752	
ACTIVOS DE LOS FIDEICOMISOS	182.388	46.722	41.706	40.255	38.304	765.707	61.740.218	66.905.345	
OTROS ENCARGOS DE CONFIANZA	-	-	-	-	-	163.341	524.536	524.536	
CUENTAS DEUDORAS POR OTROS ENCARGOS DE CONFIANZA (Fondo Mutual Habitacional)	-	-	-	-	-	628.390	4.879.214	5.202.208	
OTRAS CUENTAS DEUDORAS DEL FONDO MUTUAL HABITACIONAL	-	-	-	-	-	10.511	38.011	39.549	
OTRAS CUENTAS DE ORDEN DEUDORAS	184.616	146.947	145.240	311.066	339.066	10.380.627	206.901.456	214.792.856	
OTRAS CUENTAS DE REGISTRO DEUDORAS	-	-	-	-	-	1.084	274.216	301.712	
ESTADO DE RESULTADOS DE PUBLICACIÓN (Millones de Bolívares)									
INGRESOS FINANCIEROS	4.920	7.321	2.026	4.674	8.019	221.902	3.802.212	3.923.277	
GASTOS FINANCIEROS	18.188	20.151	4.536	10.110	15.884	96.904	1.310.439	1.359.239	
MARGEN FINANCIERO BRUTO	(13.268)	(12.830)	(2.510)	(5.436)	(7.865)	124.998	2.491.773	2.564.038	
Ingresos por recuperaciones de activos financieros	1	4	-	-	-	4.576	42.943	43.649	
Gastos por incobrabilidad y desvalorización de activos financieros	200	112	-	-	219	15.474	200.945	206.817	
MARGEN FINANCIERO NETO	(13.467)	(12.938)	(2.510)	(5.436)	(8.084)	114.100	2.333.771	2.400.870	
Otros ingresos operativos (1)	47.741	36.547	5.004	10.197	15.620	55.373	1.046.698	1.060.286	
Otros gastos operativos (2)	175	211	6	9	580	9.851	242.687	246.763	
MARGEN DE INTERMEDIACIÓN FINANCIERA	34.099	23.398	2.488	4.752	6.956	159.622	3.137.782	3.214.393	
GASTOS DE TRANSFORMACIÓN	8.194	7.445	1.153	2.146	3.065	122.427	2.007.458	2.059.131	
Gastos de personal	3.969	4.177	475	921	1.352	53.808	888.934	911.483	
Gastos generales y administrativos (3)	2.486	2.355	280	665	874	58.917	925.210	949.784	
Aportes al Fondo de Garantía de Depósitos y Protección Bancaria	1.283	465	263	363	544	7.439	148.801	152.474	
Aportes a la Superintendencia de Bancos y Otras Instituciones Financieras	456	448	135	197	295	2.263	44.513	45.390	
MARGEN OPERATIVO BRUTO	25.905	15.953	1.335	2.606	3.891	37.195	1.130.324	1.155.262	
Ingresos por bienes realizables	24	-	-	-	-	1.628	27.835	28.176	
Ingresos por programas especiales	-	-	-	-	-	-	29	29	
Ingresos operativos varios	13	11	-	-	-	4.187	36.405	36.568	
Gastos por bienes realizables	-	-	-	-	-	1.082	5.681	6.568	
Gastos por depreciación, amortización y desvalorización de bienes diversos	9	-	-	-	-	10	389	396	
Gastos operativos varios	270	170	-	27	27	2.689	119.807	120.578	
MARGEN OPERATIVO NETO	25.663	15.794	1.335	2.579	3.864	39.229	1.068.716	1.092.493	
Ingresos extraordinarios	-	8	-	-	-	331	2.115	4.450	
Gastos Extraordinarios	-	5	-	-	-	483	31.535	31.710	
RESULTADO BRUTO ANTES DE IMPUESTOS	25.663	15.797	1.335	2.579	3.864	39.077	1.039.296	1.065.233	
Impuesto sobre la renta	-	-	-	-	-	4.986	125.732	125.732	
RESULTADO NETO	25.663	15.797	1.335	2.579	3.864	34.091	913.564	939.501	
INDICADORES FINANCIEROS (Porcentajes)									
EVALUACIÓN DEL PATRIMONIO									
[Patrimonio + Gestión Operativa] / Activo Total	52,08	45,93	35,96	36,67	35,88	13,81	9,38	9,41	
[Patrimonio + Gestión Operativa] / [Activo Total + Inversiones Cedidas]	46,48	36,92	30,92	30,42	29,95	12,31	8,03	7,95	
Otros Activos / [Patrimonio + Gestión Operativa]	142,03	144,02	144,72	145,39	146,10	59,57	23,65	23,72	
Activo Improductivo / [Patrimonio + Gestión Operativa]	176,37	210,86	204,32	210,19	206,65	257,55	337,85	336,69	
CALIDAD DE ACTIVOS									
Provisión para Cartera de Créditos / Cartera de Créditos Bruta	1,41	1,35	1,38	1,50	1,26	2,37	2,23	2,24	
Provisión para Cartera de Créditos / Cartera Inmovilizada Bruta	341,77	260,34	214,69	255,93	401,07	169,01	214,17	210,51	
Cartera Inmovilizada Bruta / Cartera de Créditos Bruta	0,41	0,52	0,64	0,59	0,32	1,40	1,04	1,06	
Activo Improductivo / Activo Total	83,84	84,88	65,76	69,14	67,43	31,74	28,19	28,19	
GESTIÓN ADMINISTRATIVA (4)									
Activo Productivo / Pasivo con Costo (5)	31,69	26,61	51,12	46,95	49,73	108,44	131,09	130,59	
Brecha Estructural / Activo Total (5)	(34,84)	(41,69)	(32,74)	(34,87)	(32,93)	5,31	17,03	16,82	
Gastos de Personal / Captaciones del Público Promedio	4,54	2,98	1,43	1,42	1,42	3,33	2,80	2,80	
Gastos Operativos / Captaciones del Público Promedio	2,84	1,77	0,84	1,03	0,92	3,64	2,92	2,92	
[Gtos. de Personal + Gtos. Operativos] / Activo Productivo Promedio	15,88	9,80	3,32	3,17	2,78	7,30	6,62	6,62	
Otros Ingresos Operativos / Activo Promedio	19,63	10,74	5,68	5,61	5,63	2,75	2,91	2,87	
[Gtos. de Personal + Gtos. Operativos] / Ingresos Financieros	131,20	106,09	37,27	33,93	27,76	50,80	47,71	47,44	
RENTABILIDAD (4)									
Ingreso por Cartera de Créditos / Cartera de Créditos Promedio	23,71	14,65	13,17	12,85	12,03	19,16	16,55	16,63	
Ingreso por Inversiones en Títulos Valores / Inversiones en Títulos Valores Promedio	2,97	4,75	7,47	8,29	9,41	7,97	9,18	9,28	
Gastos Financieros / Captaciones Promedio con Costos	21,47	14,81	14,86	17,09	18,44	8,70	6,99	7,08	
Margen Financiero Bruto / Activo Promedio	(5,45)	(3,32)	(2,85)	(2,99)	(2,83)	5,61	6,53	6,55	
Ingresos Extraordinarios / Activo Promedio	-	-	-	-	-	-	-	-	
Resultado Neto / Activo Promedio	10,55	5,28	1,51	1,42	1,39	1,53	2,39	2,40	
Resultado Neto / Patrimonio Promedio	22,54	11,76	4,24	4,10	4,09	12,41	29,01	29,14	
LIQUIDEZ									
Disponibilidades / Captaciones del Público	29,81	45,29	38,63	46,72	44,05	31,14	28,54	28,53	
[Disponibilidades + Inv.Ou.Tit.Val.para Negociar y Disp.para la Venta] / Captaciones del Público	32,87	51,07	42,31	47,13	46,94	41,16	39,02	39,03	
Cartera de Créditos Neta / Captaciones del Público	27,36	16,42	16,40	16,19	24,77	52,07	50,83	50,72	
Cartera de Créditos Neta / [Captaciones del Público + Inversiones Cedidas]	19,77	10,67	11,29	10,04	15,30	46,95	42,57	41,80	
[Capt. Oficiales + Inv. Cedidas Oficiales] / [Captaciones del Público + Inversiones Cedidas]	15,87	1,49	0,01	0,01	0,01	17,34	17,00	16,98	
Activos a Corto Plazo / Pasivos a Corto Plazo	19,98	47,42	41,59	51,21	49,26	31,90	29,85	30,04	

FUENTE: BALANCE GENERAL DE PUBLICACIÓN

GERENCIA GENERAL TÉCNICA - GERENCIA DE ESTADÍSTICAS Y PUBLICACIONES

(1) Incluye: Ingresos por Comisiones por Servicios, Ingresos por Diferencias de Cambio y Operaciones con Derivados, Ingresos por Inversiones en Empresas Filiales y Afiliadas,

Ingresos por Inversiones en Sucursales y Ganancia en Inversiones en Títulos Valores.

(2) Incluye: Gastos por Comisiones por Servicios, Gastos por Diferencias de Cambio y Operaciones con Derivados, Gastos por Inversiones en Empresas Filiales y Afiliadas,

Gastos por Inversiones en Sucursales y Pérdida en Inversiones en Títulos Valores.

(3) Gastos generales y administrativos excepto (Gastos de personal, Aportes a FOGADE y Aportes a SUDEBAN)

(4) Anualizados, calculados en base a Saldos Promedios

(5) No es anualizado.

CUADRO N° I - 41
SISTEMA BANCARIO
BANCA UNIVERSAL Y BANCA COMERCIAL
BANVALOR BANCO COMERCIAL, C.A.
EVOLUCIÓN MENSUAL DEL BALANCE GENERAL DE PUBLICACIÓN, ESTADO DE RESULTADOS DE PUBLICACIÓN
E INDICADORES FINANCIEROS, SEGÚN RUBRO
junio - diciembre / 2006 - enero - marzo / 2007

R U B R O	2 0 0 6		2 0 0 7			Estrato Pequeño	Banca Universal y Comercial	Sistema Bancario
	junio	diciembre	enero	febrero	marzo			
BALANCE GENERAL DE PUBLICACIÓN (Millones de Bolívares)								
ACTIVO								
DISPONIBILIDADES	79.641	68.947	86.970	79.491	93.133	2.135.989	37.851.769	38.828.470
INVERSIONES EN TÍTULOS VALORES	352.842	346.427	372.303	301.580	229.968	2.884.034	46.133.964	47.435.401
CARTERA DE CRÉDITOS	81.234	96.769	100.775	102.285	109.425	3.570.844	67.426.567	69.020.476
INTERESES Y COMISIONES POR COBRAR	1.501	3.351	3.015	2.944	2.498	57.580	1.371.615	1.405.316
INVERSIONES EN EMPRESAS FILIALES, AFILIADAS Y SUCURSALES	-	-	-	-	-	76.777	2.251.741	2.274.739
BIENES REALIZABLES	-	-	-	-	-	1.381	21.255	32.540
BIENES DE USO	2.443	2.508	2.500	2.472	2.453	133.656	2.453.505	2.506.766
OTROS ACTIVOS	2.991	3.275	4.252	4.288	4.636	702.048	3.171.628	3.272.317
TOTAL DEL ACTIVO	520.652	521.277	569.815	493.060	442.113	9.562.309	160.682.048	164.776.025
PASIVO								
CAPTACIONES DEL PÚBLICO	401.585	384.438	453.641	373.560	335.549	6.858.400	132.643.721	136.091.740
OBLIGACIONES CON EL BCV	-	-	-	-	-	-	3.712	3.712
CAPTACIONES Y OBLIGACIONES CON EL BANAP	-	-	-	-	-	13.553	329.212	330.223
OTROS FINANCIAMIENTOS OBTENIDOS	52.957	59.046	39.630	42.463	29.285	1.216.725	6.582.194	6.733.659
OTRAS OBLIGACIONES POR INTERMEDIACIÓN FINANCIERA	-	-	-	-	-	6.124	795.277	795.692
INTERESES Y COMISIONES POR PAGAR	3.758	3.407	1.091	1.143	1.035	18.000	308.510	335.847
ACUMULACIONES Y OTROS PASIVOS	1.778	1.989	2.250	2.292	2.497	271.045	6.611.220	6.690.070
OBLIGACIONES SUBORDINADAS	-	-	-	-	-	47.181	62.181	62.181
OBLIGACIONES CONVERTIBLES EN CAPITAL	-	-	-	-	-	-	-	-
TOTAL DEL PASIVO	460.078	448.880	496.612	419.458	368.366	8.431.028	147.336.027	151.043.124
GESTIÓN OPERATIVA	-	-	806	1.205	1.350	34.091	913.564	939.501
TOTAL DE PATRIMONIO	60.574	72.397	72.397	72.397	72.397	1.097.190	12.432.457	12.793.400
TOTAL DEL PASIVO + PATRIMONIO + GESTIÓN OPERATIVA	520.652	521.277	569.815	493.060	442.113	9.562.309	160.682.048	164.776.025
CUENTAS DE ORDEN								
CUENTAS CONTINGENTES DEUDORAS	5.702	7.569	7.471	5.157	5.665	683.937	13.352.260	13.389.752
ACTIVOS DE LOS FIDEICOMISOS	-	-	-	-	-	765.707	61.740.218	66.905.345
OTROS ENCARGOS DE CONFIANZA	-	-	-	-	-	163.341	524.536	524.536
CUENTAS DEUDORAS POR OTROS ENCARGOS DE CONFIANZA (Fondo Mutual Habitacional)	-	-	-	-	-	628.390	4.879.214	5.202.208
OTRAS CUENTAS DEUDORAS DEL FONDO MUTUAL HABITACIONAL	-	-	-	-	-	10.511	38.011	39.549
OTRAS CUENTAS DE ORDEN DEUDORAS	130.450	177.178	187.998	189.660	195.027	10.380.627	206.901.456	214.792.856
OTRAS CUENTAS DE REGISTRO DEUDORAS	-	-	-	-	-	1.084	274.216	301.712
ESTADO DE RESULTADOS DE PUBLICACIÓN (Millones de Bolívares)								
INGRESOS FINANCIEROS	29.921	31.830	4.098	7.774	11.489	221.902	3.802.212	3.923.277
GASTOS FINANCIEROS	20.813	17.508	2.114	4.012	5.656	96.904	1.310.439	1.359.239
MARGEN FINANCIERO BRUTO	9.108	14.322	1.984	3.762	5.833	124.998	2.491.773	2.564.038
Ingresos por recuperaciones de activos financieros	-	-	-	-	-	4.576	42.943	43.649
Gastos por incobrabilidad y desvalorización de activos financieros	675	912	114	114	114	15.474	200.945	206.817
MARGEN FINANCIERO NETO	8.433	13.410	1.870	3.648	5.719	114.100	2.333.771	2.400.870
Otros ingresos operativos (1)	2.203	11.583	553	837	913	55.373	1.046.698	1.060.286
Otros gastos operativos (2)	1.206	1.797	2	25	223	9.851	242.687	246.763
MARGEN DE INTERMEDIACIÓN FINANCIERA	9.430	23.196	2.421	4.460	6.409	159.622	3.137.782	3.214.393
GASTOS DE TRANSFORMACIÓN	8.199	8.929	1.814	3.454	5.223	122.427	2.007.458	2.059.131
Gastos de personal	2.277	2.802	647	1.269	1.916	53.808	888.934	911.483
Gastos generales y administrativos (3)	5.497	5.141	980	1.817	2.755	58.917	925.210	949.784
Aportes al Fondo de Garantía de Depósitos y Protección Bancaria	266	653	136	272	408	7.439	148.801	152.474
Aportes a la Superintendencia de Bancos y Otras Instituciones Financieras	159	333	51	96	144	2.263	44.513	45.390
MARGEN OPERATIVO BRUTO	1.231	14.267	607	1.006	1.186	37.195	1.130.324	1.155.262
Ingresos por bienes realizables	-	-	-	-	-	1.628	27.835	28.176
Ingresos por programas especiales	-	-	-	-	-	-	29	29
Ingresos operativos varios	76	21	8	8	8	4.187	36.405	36.568
Gastos por bienes realizables	-	-	-	-	-	1.082	5.681	6.568
Gastos por depreciación, amortización y desvalorización de bienes diversos	-	-	-	-	-	10	389	396
Gastos operativos varios	15	437	-	-	64	2.689	119.807	120.578
MARGEN OPERATIVO NETO	1.292	13.851	615	1.014	1.130	39.229	1.068.716	1.092.493
Ingresos extraordinarios	5	3	191	191	220	331	2.115	4.450
Gastos Extraordinarios	-	41	-	-	-	483	31.535	31.710
RESULTADO BRUTO ANTES DE IMPUESTOS	1.297	13.813	806	1.205	1.350	39.077	1.039.296	1.065.233
Impuesto sobre la renta	-	-	-	-	-	4.986	125.732	125.732
RESULTADO NETO	1.297	13.813	806	1.205	1.350	34.091	913.564	939.501
INDICADORES FINANCIEROS (Porcentajes)								
EVALUACIÓN DEL PATRIMONIO								
[Patrimonio + Gestión Operativa] / Activo Total	12,91	19,26	16,87	19,11	19,20	13,81	9,38	9,41
[Patrimonio + Gestión Operativa] / [Activo Total + Inversiones Cedidas]	12,77	19,10	16,75	18,96	19,05	12,31	8,03	7,95
Otros Activos / [Patrimonio + Gestión Operativa]	4,94	4,52	5,81	5,83	6,29	59,57	23,65	23,72
Activo Improductivo / [Patrimonio + Gestión Operativa]	137,84	102,88	129,43	118,02	135,95	257,55	337,85	336,69
CALIDAD DE ACTIVOS								
Provisión para Cartera de Créditos / Cartera de Créditos Bruta	2,05	2,14	2,16	2,18	2,04	2,37	2,23	2,24
Provisión para Cartera de Créditos / Cartera Inmovilizada Bruta	189,96	243,10	197,17	265,00	284,88	169,01	214,17	210,51
Cartera Inmovilizada Bruta / Cartera de Créditos Bruta	1,08	0,88	1,10	0,82	0,72	1,40	1,04	1,06
Activo Improductivo / Activo Total	16,04	14,29	16,63	17,62	22,68	31,74	28,19	28,19
GESTIÓN ADMINISTRATIVA (4)								
Activo Productivo / Pasivo con Costo (5)	124,87	137,05	112,52	125,55	118,93	108,44	131,09	130,59
Brecha Estructural / Activo Total (5)	16,72	23,17	9,28	16,76	12,31	5,31	17,03	16,82
Gastos de Personal / Captaciones del Público Promedio	1,72	1,25	1,85	1,89	1,98	3,33	2,80	2,80
Gastos Operativos / Captaciones del Público Promedio	4,16	2,61	2,81	2,70	2,85	3,64	2,92	2,92
[Gtos. de Personal + Gtos. Operativos] / Activo Productivo Promedio	5,29	3,51	4,24	4,18	4,48	7,30	6,62	6,62
Otros Ingresos Operativos / Activo Promedio	1,29	2,52	1,23	0,96	0,73	2,75	2,91	2,87
[Gtos. de Personal + Gtos. Operativos] / Ingresos Financieros	25,98	25,45	39,70	39,70	40,66	50,80	47,71	47,44
RENTABILIDAD (4)								
Ingreso por Cartera de Créditos / Cartera de Créditos Promedio	43,06	29,30	18,66	18,83	18,95	19,16	16,55	16,63
Ingreso por Inversiones en Títulos Valores / Inversiones en Títulos Valores Promedio	15,20	9,21	8,34	8,01	8,10	7,97	9,18	9,28
Gastos Financieros / Captaciones Promedio con Costos	18,59	11,71	7,81	7,76	7,61	8,70	6,99	7,08
Margen Financiero Bruto / Activo Promedio	5,15	4,25	4,36	4,27	4,61	5,61	6,53	6,55
Ingresos Extraordinarios / Activo Promedio	-	-	0,42	0,22	0,17	-	-	-
Resultado Neto / Activo Promedio	0,73	2,74	1,77	1,37	1,07	1,53	2,39	2,40
Resultado Neto / Patrimonio Promedio	6,92	25,78	13,36	9,99	7,46	12,41	29,01	29,14
LIQUIDEZ								
Disponibilidades / Captaciones del Público	19,83	17,93	19,17	21,28	27,76	31,14	28,54	28,53
[Disponibilidades + Inv. de Tit. Val. para Negociar y Disp. para la Venta] / Captaciones del Público	36,21	58,05	50,01	51,21	46,25	41,16	39,02	39,03
Cartera de Créditos Neta / Captaciones del Público	20,23	25,17	22,21	27,38	32,61	52,07	50,83	50,72
Cartera de Créditos Neta / [Captaciones del Público + Inversiones Cedidas]	20,23	25,17	22,21	27,38	32,61	46,95	42,57	41,80
[Capt. Oficiales + Inv. Cedidas Oficiales] / [Captaciones del Público + Inversiones Cedidas]	31,74	11,59	6,50	8,30	8,00	17,34	17,00	16,98
Activos a Corto Plazo / Pasivos a Corto Plazo	37,75	69,35	51,79	54,77	48,55	31,90	29,85	30,04

FUENTE: BALANCE GENERAL DE PUBLICACIÓN

GERENCIA GENERAL TÉCNICA - GERENCIA DE ESTADÍSTICAS Y PUBLICACIONES

(1) Incluye: Ingresos por Comisiones por Servicios, Ingresos por Diferencias de Cambio y Operaciones con Derivados, Ingresos por Inversiones en Empresas Filiales y Afiliadas,

Ingresos por Inversiones en Sucursales y Ganancia en Inversiones en Títulos Valores.

(2) Incluye: Gastos por Comisiones por Servicios, Gastos por Diferencias de Cambio y Operaciones con Derivados, Gastos por Inversiones en Empresas Filiales y Afiliadas,

Gastos por Inversiones en Sucursales y Pérdida en Inversiones en Títulos Valores.

(3) Gastos generales y administrativos excepto (Gastos de personal, Aportes a FOGADE y Aportes a SUDEBAN)

(4) Anualizados, calculados en base a Saldos Promedios

(5) No es anualizado.

CUADRO N° I - 42
SISTEMA BANCARIO
BANCA UNIVERSAL Y BANCA COMERCIAL
INVERUNION BANCO COMERCIAL, C.A.
EVOLUCIÓN MENSUAL DEL BALANCE GENERAL DE PUBLICACIÓN, ESTADO DE RESULTADOS DE PUBLICACIÓN
E INDICADORES FINANCIEROS, SEGÚN RUBRO
junio - diciembre / 2006 - enero - marzo / 2007

R U B R O	2 0 0 6		2 0 0 7			Estrato Pequeño	Banca Universal y Comercial	Sistema Bancario
	junio	diciembre	enero	febrero	marzo			
BALANCE GENERAL DE PUBLICACIÓN (Millones de Bolívares)								
ACTIVO								
DISPONIBILIDADES	37.534	43.077	37.007	83.721	57.690	2.135.989	37.851.769	38.828.470
INVERSIONES EN TÍTULOS VALORES	151.442	177.997	181.202	145.499	197.430	2.884.034	46.133.968	47.435.401
CARTERA DE CRÉDITOS	60.587	92.775	91.517	93.368	109.022	3.570.844	67.426.567	69.020.476
INTERESES Y COMISIONES POR COBRAR	2.187	2.771	2.532	2.559	3.483	57.580	1.371.615	1.405.316
INVERSIONES EN EMPRESAS FILIALES, AFILIADAS Y SUCURSALES	24	24	24	24	24	76.777	2.251.741	2.274.739
BIENES REALIZABLES	-	-	-	-	-	1.381	21.255	32.540
BIENES DE USO	1.625	1.520	1.489	1.462	1.438	133.656	2.453.505	2.506.766
OTROS ACTIVOS	3.741	3.351	3.587	3.895	3.659	702.048	3.171.628	3.272.317
TOTAL DEL ACTIVO	257.140	321.515	317.358	330.478	372.746	9.562.309	160.682.048	164.776.025
PASIVO								
CAPTACIONES DEL PÚBLICO	190.246	227.504	195.005	233.109	284.531	6.858.400	132.643.721	136.091.740
OBLIGACIONES CON EL BCV	-	-	-	-	-	-	3.712	3.712
CAPTACIONES Y OBLIGACIONES CON EL BANAP	2.907	2.720	2.744	2.773	2.787	13.553	329.212	330.223
OTROS FINANCIAMIENTOS OBTENIDOS	25.727	52.370	80.538	55.156	45.197	1.216.725	6.582.194	6.733.659
OTRAS OBLIGACIONES POR INTERMEDIACIÓN FINANCIERA	-	-	-	-	-	6.124	795.277	795.692
INTERESES Y COMISIONES POR PAGAR	1.490	1.042	913	947	876	18.000	308.510	335.847
ACUMULACIONES Y OTROS PASIVOS	1.685	2.037	1.892	2.023	2.150	271.045	6.611.220	6.690.070
OBLIGACIONES SUBORDINADAS	-	-	-	-	-	47.181	62.181	62.181
OBLIGACIONES CONVERTIBLES EN CAPITAL	-	-	-	-	-	-	-	-
TOTAL DEL PASIVO	222.055	285.673	281.092	294.008	335.541	8.431.028	147.336.027	151.043.124
GESTIÓN OPERATIVA	-	-	60	146	295	34.091	913.564	939.501
TOTAL DE PATRIMONIO	35.085	35.842	36.206	36.324	36.910	1.097.190	12.432.457	12.793.400
TOTAL DEL PASIVO + PATRIMONIO + GESTIÓN OPERATIVA	257.140	321.515	317.358	330.478	372.746	9.562.309	160.682.048	164.776.025
CUENTAS DE ORDEN								
CUENTAS CONTINGENTES DEUDORAS	46.717	51.100	51.125	50.902	45.253	683.937	13.352.260	13.389.752
ACTIVOS DE LOS FIDEICOMISOS	368	432	20.726	15.186	11.906	765.707	61.740.218	66.905.345
OTROS ENCARGOS DE CONFIANZA	-	-	-	-	-	163.341	524.536	524.536
CUENTAS DEUDORAS POR OTROS ENCARGOS DE CONFIANZA (Fondo Mutual Habitacional)	-	-	-	-	-	628.390	4.879.214	5.202.208
OTRAS CUENTAS DEUDORAS DEL FONDO MUTUAL HABITACIONAL	-	-	-	-	-	10.511	38.011	39.549
OTRAS CUENTAS DE ORDEN DEUDORAS	136.876	225.230	318.014	287.814	248.939	10.380.627	206.901.456	214.792.856
OTRAS CUENTAS DE REGISTRO DEUDORAS	-	-	-	-	-	1.084	274.216	301.712
ESTADO DE RESULTADOS DE PUBLICACIÓN (Millones de Bolívares)								
INGRESOS FINANCIEROS	17.035	16.481	2.373	4.903	7.378	221.902	3.802.212	3.923.277
GASTOS FINANCIEROS	12.317	10.440	1.864	3.572	5.588	96.904	1.310.439	1.359.239
MARGEN FINANCIERO BRUTO	4.718	6.041	509	1.331	1.790	124.998	2.491.773	2.564.038
Ingresos por recuperaciones de activos financieros	-	-	-	-	-	4.576	42.943	43.649
Gastos por incobrabilidad y desvalorización de activos financieros	118	472	-	-	470	15.474	200.945	206.817
MARGEN FINANCIERO NETO	4.600	5.569	509	1.331	1.320	114.100	2.333.771	2.400.870
Otros ingresos operativos (1)	3.706	4.446	915	1.597	3.633	55.373	1.046.698	1.060.286
Otros gastos operativos (2)	2.340	1.351	215	335	560	9.851	242.687	246.763
MARGEN DE INTERMEDIACIÓN FINANCIERA	5.966	8.664	1.209	2.593	4.393	159.622	3.137.782	3.214.393
GASTOS DE TRANSFORMACIÓN	5.583	7.186	1.148	2.428	4.013	122.427	2.007.458	2.059.131
Gastos de personal	2.463	3.391	561	1.166	1.764	53.808	888.934	911.483
Gastos generales y administrativos (3)	2.674	3.162	468	1.024	1.893	58.917	925.210	949.784
Aportes al Fondo de Garantía de Depósitos y Protección Bancaria	336	473	92	181	271	7.439	148.801	152.474
Aportes a la Superintendencia de Bancos y Otras Instituciones Financieras	110	160	27	57	85	2.263	44.513	45.390
MARGEN OPERATIVO BRUTO	383	1.478	61	165	380	37.195	1.130.324	1.155.262
Ingresos por bienes realizables	-	-	-	-	-	1.628	27.835	28.176
Ingresos por programas especiales	-	-	-	-	-	-	29	29
Ingresos operativos varios	25	28	-	5	4	4.187	36.405	36.568
Gastos por bienes realizables	-	-	-	-	-	1.082	5.681	6.568
Gastos por depreciación, amortización y desvalorización de bienes diversos	-	-	-	-	-	10	389	396
Gastos operativos varios	32	64	1	24	89	2.689	119.807	120.578
MARGEN OPERATIVO NETO	376	1.442	60	146	295	39.229	1.068.716	1.092.493
Ingresos extraordinarios	-	-	-	-	-	331	2.115	4.450
Gastos Extraordinarios	5	-	-	-	-	483	31.535	31.710
RESULTADO BRUTO ANTES DE IMPUESTOS	371	1.442	60	146	295	39.077	1.039.296	1.065.233
Impuesto sobre la renta	-	-	-	-	-	4.986	125.732	125.732
RESULTADO NETO	371	1.442	60	146	295	34.091	913.564	939.501
INDICADORES FINANCIEROS (Porcentajes)								
EVALUACIÓN DEL PATRIMONIO								
[Patrimonio + Gestión Operativa] / Activo Total	29,60	20,37	16,37	15,33	19,01	13,81	9,38	9,41
[Patrimonio + Gestión Operativa] / [Activo Total + Inversiones Cedidas]	13,64	11,15	11,51	11,04	9,98	12,31	8,03	7,95
Otros Activos / [Patrimonio + Gestión Operativa]	10,66	9,35	9,89	10,68	9,83	59,57	23,65	23,72
Activo Improductivo / [Patrimonio + Gestión Operativa]	121,29	137,15	119,64	246,47	173,62	257,55	337,85	336,69
CALIDAD DE ACTIVOS								
Provisión para Cartera de Créditos / Cartera de Créditos Bruta	1,18	1,27	1,29	1,27	1,51	2,37	2,23	2,24
Provisión para Cartera de Créditos / Cartera Inmovilizada Bruta	255,28	176,29	113,68	169,07	145,72	169,01	214,17	210,51
Cartera Inmovilizada Bruta / Cartera de Créditos Bruta	0,46	0,72	1,14	0,75	1,03	1,40	1,04	1,06
Activo Improductivo / Activo Total	16,55	15,29	13,67	27,20	17,33	31,74	28,19	28,19
GESTIÓN ADMINISTRATIVA (4)								
Activo Productivo / Pasivo con Costo (5)	99,75	100,51	102,11	89,76	99,65	108,44	131,09	130,59
Brecha Estructural / Activo Total (5)	(0,21)	0,43	1,79	(8,31)	(0,29)	5,31	17,03	16,82
Gastos de Personal / Captaciones del Público Promedio	4,14	3,27	3,19	3,20	3,00	3,33	2,80	2,80
Gastos Operativos / Captaciones del Público Promedio	4,50	3,26	2,66	2,81	3,22	3,64	2,92	2,92
[Gtos. de Personal + Gtos. Operativos] / Activo Productivo Promedio	6,86	5,03	4,52	5,01	5,34	7,30	6,62	6,62
Otros Ingresos Operativos / Activo Promedio	4,24	3,00	3,44	2,97	4,34	2,75	2,91	2,87
[Gtos. de Personal + Gtos. Operativos] / Ingresos Financieros	30,16	34,88	43,36	44,67	49,57	50,80	47,71	47,44
RENTABILIDAD (4)								
Ingreso por Cartera de Créditos / Cartera de Créditos Promedio	27,31	18,41	19,16	18,32	18,27	19,16	16,55	16,63
Ingreso por Inversiones en Títulos Valores / Inversiones en Títulos Valores Promedio	17,26	9,83	5,31	5,08	5,23	7,97	9,18	9,28
Gastos Financieros / Captaciones Promedio con Costos	21,04	13,10	11,16	10,52	10,25	8,70	6,99	7,08
Margen Financiero Bruto / Activo Promedio	5,36	3,93	1,91	2,47	2,13	5,61	6,53	6,55
Ingresos Extraordinarios / Activo Promedio	-	-	-	-	-	-	-	-
Resultado Neto / Activo Promedio	0,42	0,66	0,23	0,27	0,35	1,53	2,39	2,40
Resultado Neto / Patrimonio Promedio	3,24	5,23	2,00	2,42	3,25	12,41	29,01	29,14
LIQUIDEZ								
Disponibilidades / Captaciones del Público	19,73	18,93	18,98	35,91	20,28	31,14	28,54	28,53
[Disponibilidades + Inv.Ot.Tit.Val.para Negociar y Disp.para la Venta] / Captaciones del Público	82,99	69,99	38,79	49,56	56,26	41,16	39,02	39,03
Cartera de Créditos Neta / Captaciones del Público	31,85	40,78	46,93	40,05	38,32	52,07	50,83	50,72
Cartera de Créditos Neta / [Captaciones del Público + Inversiones Cedidas]	31,85	40,78	46,93	40,05	38,32	46,95	42,57	41,80
[Capt. Oficiales + Inv. Cedidas Oficiales] / [Captaciones del Público + Inversiones Cedidas]	14,71	8,08	9,51	8,02	6,64	17,34	17,00	16,98
Activos a Corto Plazo / Pasivos a Corto Plazo	21,58	14,54	17,24	33,84	19,00	31,90	29,85	30,04

FUENTE: BALANCE GENERAL DE PUBLICACIÓN

GERENCIA GENERAL TÉCNICA - GERENCIA DE ESTADÍSTICAS Y PUBLICACIONES

(1) Incluye: Ingresos por Comisiones por Servicios, Ingresos por Diferencias de Cambio y Operaciones con Derivados, Ingresos por Inversiones en Empresas Filiales y Afiliadas,

Ingresos por Inversiones en Sucursales y Ganancia en Inversiones en Títulos Valores.

(2) Incluye: Gastos por Comisiones por Servicios, Gastos por Diferencias de Cambio y Operaciones con Derivados, Gastos por Inversiones en Empresas Filiales y Afiliadas,

Gastos por Inversiones en Sucursales y Pérdida en Inversiones en Títulos Valores.

(3) Gastos generales y administrativos excepto (Gastos de personal, Aportes a FOGADE y Aportes a SUDEBAN)

(4) Anualizados, calculados en base a Saldos Promedios

(5) No es anualizado.

CUADRO N° I - 43
SISTEMA BANCARIO
BANCA UNIVERSAL Y BANCA COMERCIAL
BANNORTE (BANORTE) BANCO COMERCIAL, C.A.
EVOLUCIÓN MENSUAL DEL BALANCE GENERAL DE PUBLICACIÓN, ESTADO DE RESULTADOS DE PUBLICACIÓN
E INDICADORES FINANCIEROS, SEGÚN RUBRO
junio - diciembre / 2006 - enero - marzo / 2007

R U B R O	2 0 0 6			2 0 0 7			Estrato Pequeño	Banca Universal y Comercial	Sistema Bancario
	junio	diciembre	enero	febrero	marzo				
BALANCE GENERAL DE PUBLICACIÓN (Millones de Bolívares)									
ACTIVO									
DISPONIBILIDADES	33.455	48.955	54.245	44.024	101.944	2.135.989	37.851.769	38.828.470	
INVERSIONES EN TÍTULOS VALORES	216.464	179.905	197.120	244.039	323.735	2.884.034	46.133.961	47.435.401	
CARTERA DE CRÉDITOS	126.075	170.934	180.898	205.194	225.971	3.570.844	67.426.567	69.020.476	
INTERESES Y COMISIONES POR COBRAR	4.654	5.757	7.119	8.835	9.899	57.580	1.371.615	1.405.316	
INVERSIONES EN EMPRESAS FILIALES, AFILIADAS Y SUCURSALES	-	-	-	-	-	76.777	2.251.741	2.274.739	
BIENES REALIZABLES	100	25	17	8	-	1.381	21.255	32.540	
BIENES DE USO	4.312	4.268	4.265	4.467	4.596	133.656	2.453.505	2.506.766	
OTROS ACTIVOS	5.246	4.008	4.579	5.491	6.604	702.048	3.171.628	3.272.317	
TOTAL DEL ACTIVO	390.306	413.852	448.243	512.098	672.749	9.562.309	160.682.048	164.776.025	
PASIVO									
CAPTACIONES DEL PÚBLICO	144.578	183.297	185.647	202.728	266.978	6.858.400	132.643.721	136.091.740	
OBLIGACIONES CON EL BCV	-	-	-	-	-	-	3.712	3.712	
CAPTACIONES Y OBLIGACIONES CON EL BANAP	-	-	-	-	-	13.553	329.212	330.223	
OTROS FINANCIAMIENTOS OBTENIDOS	205.447	186.688	218.761	265.690	360.389	1.216.725	6.582.194	6.733.659	
OTRAS OBLIGACIONES POR INTERMEDIACIÓN FINANCIERA	-	-	-	-	-	6.124	795.277	795.692	
INTERESES Y COMISIONES POR PAGAR	2.041	1.351	1.752	2.098	2.460	18.000	308.510	335.847	
ACUMULACIONES Y OTROS PASIVOS	4.759	5.433	6.486	6.367	7.753	271.045	6.611.220	6.690.070	
OBLIGACIONES SUBORDINADAS	-	-	-	-	-	47.181	62.181	62.181	
OBLIGACIONES CONVERTIBLES EN CAPITAL	-	-	-	-	-	-	-	-	
TOTAL DEL PASIVO	356.825	376.769	412.646	476.883	637.580	8.431.028	147.336.027	151.043.124	
GESTIÓN OPERATIVA	-	-	43	75	127	34.091	913.564	939.501	
TOTAL DE PATRIMONIO	33.481	37.083	35.554	35.140	35.042	1.097.190	12.432.457	12.793.400	
TOTAL DEL PASIVO + PATRIMONIO + GESTIÓN OPERATIVA	390.306	413.852	448.243	512.098	672.749	9.562.309	160.682.048	164.776.025	
CUENTAS DE ORDEN									
CUENTAS CONTINGENTES DEUDORAS	9.952	12.879	12.861	12.905	1.033	683.937	13.352.260	13.389.752	
ACTIVOS DE LOS FIDEICOMISOS	-	-	-	-	-	765.707	61.740.218	66.905.345	
OTROS ENCARGOS DE CONFIANZA	-	-	-	-	-	163.341	524.536	524.536	
CUENTAS DEUDORAS POR OTROS ENCARGOS DE CONFIANZA (Fondo Mutual Habitacional)	-	-	-	-	-	628.390	4.879.214	5.202.208	
OTRAS CUENTAS DEUDORAS DEL FONDO MUTUAL HABITACIONAL	-	-	-	-	-	10.511	38.011	39.549	
OTRAS CUENTAS DE ORDEN DEUDORAS	123.984	165.747	183.143	195.453	250.577	10.380.627	206.901.456	214.792.856	
OTRAS CUENTAS DE REGISTRO DEUDORAS	-	-	-	-	-	1.084	274.216	301.712	
ESTADO DE RESULTADOS DE PUBLICACIÓN (Millones de Bolívares)									
INGRESOS FINANCIEROS	24.556	32.899	4.715	9.374	17.472	221.902	3.802.212	3.923.277	
GASTOS FINANCIEROS	14.162	17.245	2.998	5.835	10.049	96.904	1.310.439	1.359.239	
MARGEN FINANCIERO BRUTO	10.394	15.654	1.717	3.539	7.423	124.998	2.491.773	2.564.038	
Ingresos por recuperaciones de activos financieros	1	23	1	15	15	4.576	42.943	43.649	
Gastos por incobrabilidad y desvalorización de activos financieros	1.230	1.989	197	461	1.653	15.474	200.945	206.817	
MARGEN FINANCIERO NETO	9.165	13.688	1.521	3.093	5.785	114.100	2.333.771	2.400.870	
Otros ingresos operativos (1)	3.733	6.357	412	585	1.366	55.373	1.046.698	1.060.286	
Otros gastos operativos (2)	2.129	1.621	60	68	398	9.851	242.687	246.763	
MARGEN DE INTERMEDIACIÓN FINANCIERA	10.769	18.424	1.873	3.610	6.753	159.622	3.137.782	3.214.393	
GASTOS DE TRANSFORMACIÓN	10.630	15.877	1.817	3.516	6.600	122.427	2.007.458	2.059.131	
Gastos de personal	3.411	4.746	765	1.451	2.611	53.808	888.934	911.483	
Gastos generales y administrativos (3)	6.932	10.683	961	1.865	3.690	58.917	925.210	949.784	
Aportes al Fondo de Garantía de Depósitos y Protección Bancaria	155	266	61	123	184	7.439	148.801	152.474	
Aportes a la Superintendencia de Bancos y Otras Instituciones Financieras	132	182	30	77	115	2.263	44.513	45.390	
MARGEN OPERATIVO BRUTO	139	2.547	56	94	153	37.195	1.130.324	1.155.262	
Ingresos por bienes realizables	-	-	-	-	-	1.628	27.835	28.176	
Ingresos por programas especiales	-	-	-	-	-	-	29	29	
Ingresos operativos varios	201	112	3	5	11	4.187	36.405	36.568	
Gastos por bienes realizables	75	75	9	17	25	1.082	5.681	6.568	
Gastos por depreciación, amortización y desvalorización de bienes diversos	21	-	-	-	-	10	389	396	
Gastos operativos varios	3	7	-	1	1	2.689	119.807	120.578	
MARGEN OPERATIVO NETO	241	2.577	50	81	138	39.229	1.068.716	1.092.493	
Ingresos extraordinarios	425	217	-	1	1	331	2.115	4.450	
Gastos Extraordinarios	11	56	7	7	12	483	31.535	31.710	
RESULTADO BRUTO ANTES DE IMPUESTOS	655	2.738	43	75	127	39.077	1.039.296	1.065.233	
Impuesto sobre la renta	-	100	-	-	-	4.986	125.732	125.732	
RESULTADO NETO	655	2.638	43	75	127	34.091	913.564	939.501	
INDICADORES FINANCIEROS (Porcentajes)									
EVALUACIÓN DEL PATRIMONIO									
[Patrimonio + Gestión Operativa] / Activo Total	12,75	13,44	11,59	10,24	7,22	13,81	9,38	9,41	
[Patrimonio + Gestión Operativa] / [Activo Total + Inversiones Cedidas]	12,75	13,44	11,59	10,24	7,22	12,31	8,03	7,95	
Otros Activos / [Patrimonio + Gestión Operativa]	15,67	10,81	12,86	15,59	18,78	59,57	23,65	23,72	
Activo Improductivo / [Patrimonio + Gestión Operativa]	142,10	166,22	192,47	175,04	344,91	257,55	337,85	336,69	
CALIDAD DE ACTIVOS									
Provisión para Cartera de Créditos / Cartera de Créditos Bruta	2,28	2,77	2,59	2,41	2,58	2,37	2,23	2,24	
Provisión para Cartera de Créditos / Cartera Inmovilizada Bruta	105,18	108,57	104,54	103,87	115,25	169,01	214,17	210,51	
Cartera Inmovilizada Bruta / Cartera de Créditos Bruta	2,17	2,55	2,48	2,32	2,24	1,40	1,04	1,06	
Activo Improductivo / Activo Total	12,19	14,89	15,29	12,04	18,03	31,74	28,19	28,19	
GESTIÓN ADMINISTRATIVA (4)									
Activo Productivo / Pasivo con Costo	98,17	105,82	100,16	99,37	90,90	108,44	131,09	130,59	
Brecha Estructural / Activo Total (5)	(1,64)	4,68	0,14	(0,55)	(8,21)	5,31	17,03	16,82	
Gastos de Personal / Captaciones del Público Promedio	9,52	5,97	4,98	4,57	4,98	3,33	2,80	2,80	
Gastos Operativos / Captaciones del Público Promedio	19,34	12,90	6,25	5,87	7,04	3,64	2,92	2,92	
[Gtos. de Personal + Gtos. Operativos] / Activo Productivo Promedio	11,22	8,21	5,66	5,05	5,81	7,30	6,62	6,62	
Otros Ingresos Operativos / Activo Promedio	3,60	2,82	1,16	0,77	1,08	2,75	2,91	2,87	
[Gtos. de Personal + Gtos. Operativos] / Ingresos Financieros	42,12	44,86	36,61	35,37	36,06	50,80	47,71	47,44	
RENTABILIDAD (4)									
Ingreso por Cartera de Créditos / Cartera de Créditos Promedio	36,63	23,47	22,24	20,67	22,62	19,16	16,55	16,63	
Ingreso por Inversiones en Títulos Valores / Inversiones en Títulos Valores Promedio	20,98	14,88	9,22	8,52	7,79	7,97	9,18	9,28	
Gastos Financieros / Captaciones Promedio con Costos	39,95	24,84	23,48	21,26	21,72	8,70	6,99	7,08	
Margen Financiero Bruto / Activo Promedio	9,50	7,06	4,78	4,64	5,80	5,61	6,53	6,55	
Ingresos Extraordinarios / Activo Promedio	0,39	0,17	-	-	-	-	-	-	
Resultado Neto / Activo Promedio	0,60	0,89	0,12	0,10	0,10	1,53	2,39	2,40	
Resultado Neto / Patrimonio Promedio	6,32	10,05	1,42	1,25	1,42	12,41	29,01	29,14	
LIQUIDEZ									
Disponibilidades / Captaciones del Público	23,14	26,71	29,22	21,72	38,18	31,14	28,54	28,53	
[Disponibilidades + Inv.Tit.Val.para Negociar y Disp.para la Venta] / Captaciones del Público	132,22	101,98	105,24	104,63	107,83	41,16	39,02	39,03	
Cartera de Créditos Neta / Captaciones del Público	87,20	93,26	97,44	101,22	84,64	52,07	50,83	50,72	
Cartera de Créditos Neta / [Captaciones del Público + Inversiones Cedidas]	87,20	93,26	97,44	101,22	84,64	46,95	42,57	41,80	
[Capt. Oficiales + Inv. Cedidas Oficiales] / [Captaciones del Público + Inversiones Cedidas]	48,91	49,60	57,81	56,93	54,34	17,34	17,00	16,98	
Activos a Corto Plazo / Pasivos a Corto Plazo	21,17	23,86	27,72	19,41	28,17	31,90	29,85	30,04	

FUENTE: BALANCE GENERAL DE PUBLICACIÓN

GERENCIA GENERAL TÉCNICA - GERENCIA DE ESTADÍSTICAS Y PUBLICACIONES

(1) Incluye: Ingresos por Comisiones por Servicios, Ingresos por Diferencias de Cambio y Operaciones con Derivados, Ingresos por Inversiones en Empresas Filiales y Afiliadas,

Ingresos por Inversiones en Sucursales y Ganancia en Inversiones en Títulos Valores.

(2) Incluye: Gastos por Comisiones por Servicios, Gastos por Diferencias de Cambio y Operaciones con Derivados, Gastos por Inversiones en Empresas Filiales y Afiliadas,

Gastos por Inversiones en Sucursales y Pérdida en Inversiones en Títulos Valores.

(3) Gastos generales y administrativos excepto (Gastos de personal, Aportes a FOGADE y Aportes a SUDEBAN)

(4) Anualizados, calculados en base a Saldos Promedios

(5) No es anualizado.

CUADRO N° I - 44
SISTEMA BANCARIO
BANCA UNIVERSAL Y BANCA COMERCIAL
100% BANCO, BANCO COMERCIAL, C.A.
EVOLUCIÓN MENSUAL DEL BALANCE GENERAL DE PUBLICACIÓN, ESTADO DE RESULTADOS DE PUBLICACIÓN
E INDICADORES FINANCIEROS, SEGÚN RUBRO
junio - diciembre / 2006 - enero - marzo / 2007

R U B R O	2 0 0 6		2 0 0 7			Estrato Pequeño	Banca Universal y Comercial	Sistema Bancario
	junio	diciembre	enero	febrero	marzo			
BALANCE GENERAL DE PUBLICACIÓN (Millones de Bolívares)								
ACTIVO								
DISPONIBILIDADES	2.535	20.583	15.969	18.929	50.583	2.135.989	37.851.769	38.828.470
INVERSIONES EN TÍTULOS VALORES	5.269	38.413	21.765	44.530	133.930	2.884.034	46.133.968	47.435.401
CARTERA DE CRÉDITOS	21.984	71.598	82.053	89.084	112.271	3.570.844	67.426.567	69.020.476
INTERESES Y COMISIONES POR COBRAR	168	746	676	751	1.135	57.580	1.371.615	1.405.316
INVERSIONES EN EMPRESAS FILIALES, AFILIADAS Y SUCURSALES	-	-	-	-	-	76.777	2.251.741	2.274.739
BIENES REALIZABLES	-	-	-	-	-	1.381	21.255	32.540
BIENES DE USO	199	7.760	8.405	8.902	9.215	133.656	2.453.505	2.506.766
OTROS ACTIVOS	1.123	7.396	7.510	8.442	9.996	702.048	3.171.628	3.272.317
TOTAL DEL ACTIVO	31.278	146.496	136.378	170.638	317.130	9.562.309	160.682.048	164.776.025
PASIVO								
CAPTACIONES DEL PÚBLICO	10.159	79.249	81.432	83.598	183.027	6.858.400	132.643.721	136.091.740
OBLIGACIONES CON EL BCV	-	-	-	-	-	-	3.712	3.712
CAPTACIONES Y OBLIGACIONES CON EL BANAP	-	-	-	-	-	13.553	329.212	330.223
OTROS FINANCIAMIENTOS OBTENIDOS	-	43.297	31.102	62.144	109.398	1.216.725	6.582.194	6.733.659
OTRAS OBLIGACIONES POR INTERMEDIACIÓN FINANCIERA	-	-	-	-	-	6.124	795.277	795.692
INTERESES Y COMISIONES POR PAGAR	73	248	184	315	552	18.000	308.510	335.847
ACUMULACIONES Y OTROS PASIVOS	624	2.802	2.815	3.699	3.252	271.045	6.611.220	6.690.070
OBLIGACIONES SUBORDINADAS	-	-	-	-	-	47.181	62.181	62.181
OBLIGACIONES CONVERTIBLES EN CAPITAL	-	-	-	-	-	-	-	-
TOTAL DEL PASIVO	10.856	125.596	115.533	149.756	296.229	8.431.028	147.336.027	151.043.124
GESTIÓN OPERATIVA	-	-	30	44	58	34.091	913.564	939.501
TOTAL DE PATRIMONIO	20.422	20.900	20.815	20.838	20.843	1.097.190	12.432.457	12.793.400
TOTAL DEL PASIVO + PATRIMONIO + GESTIÓN OPERATIVA	31.278	146.496	136.378	170.638	317.130	9.562.309	160.682.048	164.776.025
CUENTAS DE ORDEN								
CUENTAS CONTINGENTES DEUDORAS	976	26	1.026	1.026	9.834	683.937	13.352.260	13.389.752
ACTIVOS DE LOS FIDEICOMISOS	17	107	289	312	3.493	765.707	61.740.218	66.905.345
OTROS ENCARGOS DE CONFIANZA	-	-	-	-	-	163.341	524.536	524.536
CUENTAS DEUDORAS POR OTROS ENCARGOS DE CONFIANZA (Fondo Mutual Habitacional)	-	-	-	-	-	628.390	4.879.214	5.202.208
OTRAS CUENTAS DEUDORAS DEL FONDO MUTUAL HABITACIONAL	-	-	-	-	-	10.511	38.011	39.549
OTRAS CUENTAS DE ORDEN DEUDORAS	44.139	117.438	139.236	148.505	201.788	10.380.627	206.901.456	214.792.856
OTRAS CUENTAS DE REGISTRO DEUDORAS	-	-	-	-	-	1.084	274.216	301.712
ESTADO DE RESULTADOS DE PUBLICACIÓN (Millones de Bolívares)								
INGRESOS FINANCIEROS	1.394	9.601	1.568	2.876	4.765	221.902	3.802.212	3.923.277
GASTOS FINANCIEROS	166	3.615	632	1.289	2.367	96.904	1.310.439	1.359.239
MARGEN FINANCIERO BRUTO	1.228	5.986	936	1.587	2.398	124.998	2.491.773	2.564.038
Ingresos por recuperaciones de activos financieros	-	-	39	39	39	4.576	42.943	43.649
Gastos por incobrabilidad y desvalorización de activos financieros	104	787	-	70	319	15.474	200.945	206.817
MARGEN FINANCIERO NETO	1.124	5.199	975	1.556	2.118	114.100	2.333.771	2.400.870
Otros ingresos operativos (1)	1.042	2.710	3	535	1.367	55.373	1.046.698	1.060.286
Otros gastos operativos (2)	13	47	-	1	14	9.851	242.687	246.763
MARGEN DE INTERMEDIACIÓN FINANCIERA	2.153	7.862	978	2.090	3.471	159.622	3.137.782	3.214.393
GASTOS DE TRANSFORMACIÓN	2.060	7.478	1.328	3.075	4.864	122.427	2.007.458	2.059.131
Gastos de personal	1.715	4.842	740	1.783	2.818	53.808	888.934	911.483
Gastos generales y administrativos (3)	331	2.600	547	1.211	1.924	58.917	925.210	949.784
Aportes al Fondo de Garantía de Depósitos y Protección Bancaria	-	25	31	62	93	7.439	148.801	152.474
Aportes a la Superintendencia de Bancos y Otras Instituciones Financieras	14	11	10	19	29	2.263	44.513	45.390
MARGEN OPERATIVO BRUTO	93	384	(350)	(985)	(1.393)	37.195	1.130.324	1.155.262
Ingresos por bienes realizables	-	-	-	-	-	1.628	27.835	28.176
Ingresos por programas especiales	-	-	-	-	-	-	29	29
Ingresos operativos varios	12	132	391	1.050	1.491	4.187	36.405	36.568
Gastos por bienes realizables	-	-	-	-	-	1.082	5.681	6.568
Gastos por depreciación, amortización y desvalorización de bienes diversos	-	-	-	-	-	10	389	396
Gastos operativos varios	4	130	11	18	37	2.689	119.807	120.578
MARGEN OPERATIVO NETO	101	386	30	47	61	39.229	1.068.716	1.092.493
Ingresos extraordinarios	-	-	-	-	-	331	2.115	4.450
Gastos Extraordinarios	-	9	-	3	3	483	31.535	31.710
RESULTADO BRUTO ANTES DE IMPUESTOS	101	377	30	44	58	39.077	1.039.296	1.065.233
Impuesto sobre la renta	-	-	-	-	-	4.986	125.732	125.732
RESULTADO NETO	101	377	30	44	58	34.091	913.564	939.501
INDICADORES FINANCIEROS (Porcentajes)								
EVALUACIÓN DEL PATRIMONIO								
[Patrimonio + Gestión Operativa] / Activo Total	65,29	14,28	15,28	12,24	6,62	13,81	9,38	9,41
[Patrimonio + Gestión Operativa] / [Activo Total + Inversiones Cedidas]	65,29	14,28	15,28	12,24	6,62	12,31	8,03	7,95
Otros Activos / [Patrimonio + Gestión Operativa]	5,50	35,39	36,03	40,43	47,83	59,57	23,65	23,72
Activo Improductivo / [Patrimonio + Gestión Operativa]	15,96	158,44	142,16	160,73	318,79	257,55	337,85	336,69
CALIDAD DE ACTIVOS								
Provisión para Cartera de Créditos / Cartera de Créditos Bruta	1,18	1,43	1,21	1,19	1,16	2,37	2,23	2,24
Provisión para Cartera de Créditos / Cartera Inmovilizada Bruta	8.766,67	26.025,00	25.050,00	713,33	32.975,00	169,01	214,17	210,51
Cartera Inmovilizada Bruta / Cartera de Créditos Bruta	0,01	0,01	0,00	0,17	0,00	1,40	1,04	1,06
Activo Improductivo / Activo Total	10,42	22,60	21,73	19,67	21,01	31,74	28,19	28,19
GESTIÓN ADMINISTRATIVA (4)								
Activo Productivo / Pasivo con Costo (5)	275,80	152,32	158,47	124,37	134,71	108,44	131,09	130,59
Brecha Estructural / Activo Total (5)	57,10	26,58	28,88	15,74	20,35	5,31	17,03	16,82
Gastos de Personal / Captaciones del Público Promedio	99,48	15,17	11,05	13,14	10,55	3,33	2,80	2,80
Gastos Operativos / Captaciones del Público Promedio	19,20	6,78	8,17	8,92	7,20	3,64	2,92	2,92
[Gtos. de Personal + Gtos. Operativos] / Activo Productivo Promedio	25,30	13,87	14,03	15,09	12,49	7,30	6,62	6,62
Otros Ingresos Operativos / Activo Promedio	12,14	4,45	3,34	6,29	5,93	2,75	2,91	2,87
[Gtos. de Personal + Gtos. Operativos] / Ingresos Financieros	146,77	86,29	82,08	104,10	99,52	50,80	47,71	47,44
RENTABILIDAD (4)								
Ingreso por Cartera de Créditos / Cartera de Créditos Promedio	14,69	12,27	15,81	15,66	16,52	19,16	16,55	16,63
Ingreso por Inversiones en Títulos Valores / Inversiones en Títulos Valores Promedio	26,98	21,18	9,93	7,80	4,85	7,97	9,18	9,28
Gastos Financieros / Captaciones Promedio con Costos	9,63	11,14	22,51	20,09	19,72	8,70	6,99	7,08
Margen Financiero Bruto / Activo Promedio	14,15	8,25	7,94	6,30	4,98	5,61	6,53	6,55
Ingresos Extraordinarios / Activo Promedio	-	-	-	-	-	-	-	-
Resultado Neto / Activo Promedio	1,16	0,55	0,25	0,17	0,12	1,53	2,39	2,40
Resultado Neto / Patrimonio Promedio	1,49	2,33	1,73	1,27	1,11	12,41	29,01	29,14
LIQUIDEZ								
Disponibilidades / Captaciones del Público	24,95	25,97	19,61	22,64	27,64	31,14	28,54	28,53
[Disponibilidades + Inv. Tit. Val. para Negociar y Disp. para la Venta] / Captaciones del Público	35,72	26,66	20,05	23,74	28,70	41,16	39,02	39,03
Cartera de Créditos Neta / Captaciones del Público	216,40	90,35	100,76	106,56	61,34	52,07	50,83	50,72
Cartera de Créditos Neta / [Captaciones del Público + Inversiones Cedidas]	216,40	90,35	100,76	106,56	61,34	46,95	42,57	41,80
[Capt. Oficiales + Inv. Cedidas Oficiales] / [Captaciones del Público + Inversiones Cedidas]	-	3,79	3,68	3,59	2,24	17,34	17,00	16,98
Activos a Corto Plazo / Pasivos a Corto Plazo	24,99	54,17	37,26	29,27	48,76	31,90	29,85	30,04

FUENTE: BALANCE GENERAL DE PUBLICACIÓN

GERENCIA GENERAL TÉCNICA - GERENCIA DE ESTADÍSTICAS Y PUBLICACIONES

(1) Incluye: Ingresos por Comisiones por Servicios, Ingresos por Diferencias de Cambio y Operaciones con Derivados, Ingresos por Inversiones en Empresas Filiales y Afiliadas,

Ingresos por Inversiones en Sucursales y Ganancia en Inversiones en Títulos Valores.

(2) Incluye: Gastos por Comisiones por Servicios, Gastos por Diferencias de Cambio y Operaciones con Derivados, Gastos por Inversiones en Empresas Filiales y Afiliadas,

Gastos por Inversiones en Sucursales y Pérdida en Inversiones en Títulos Valores.

(3) Gastos generales y administrativos excepto (Gastos de personal, Aportes a FOGADE y Aportes a SUDEBAN)

(4) Anualizados, calculados en base a Saldos Promedios

(5) No es anualizado.

CUADRO N° I - 45
SISTEMA BANCARIO
BANCA UNIVERSAL Y BANCA COMERCIAL
HELM BANK DE VENEZUELA, S.A. BANCO REGIONAL COMERCIAL
EVOLUCIÓN MENSUAL DEL BALANCE GENERAL DE PUBLICACIÓN, ESTADO DE RESULTADOS DE PUBLICACIÓN
E INDICADORES FINANCIEROS, SEGÚN RUBRO
junio - diciembre / 2006 - enero - marzo / 2007

R U B R O	2 0 0 6		2 0 0 7			Estrato Pequeño	Banca Universal y Comercial	Sistema Bancario
	junio	diciembre	enero	febrero	marzo			
BALANCE GENERAL DE PUBLICACIÓN (Millones de Bolívares)								
ACTIVO								
DISPONIBILIDADES	28.302	38.480	32.511	36.200	41.147	2.135.989	37.851.769	38.828.470
INVERSIONES EN TÍTULOS VALORES	44.286	69.252	39.349	27.270	38.407	2.884.034	46.133.968	47.435.401
CARTERA DE CRÉDITOS	56.949	82.589	89.557	88.519	95.500	3.570.844	67.426.567	69.020.476
INTERESES Y COMISIONES POR COBRAR	693	925	899	915	1.321	57.580	1.371.615	1.405.316
INVERSIONES EN EMPRESAS FILIALES, AFILIADAS Y SUCURSALES	-	-	-	-	-	76.777	2.251.741	2.274.739
BIENES REALIZABLES	-	-	-	-	-	1.381	21.255	32.540
BIENES DE USO	1.527	1.842	1.850	1.829	2.805	133.656	2.453.505	2.506.766
OTROS ACTIVOS	620	1.598	1.779	1.992	2.675	702.048	3.171.628	3.272.317
TOTAL DEL ACTIVO	132.377	194.686	165.945	156.725	181.855	9.562.309	160.682.048	164.776.025
PASIVO								
CAPTACIONES DEL PÚBLICO	101.036	159.497	129.948	116.403	130.085	6.858.400	132.643.721	136.091.740
OBLIGACIONES CON EL BCV	-	-	-	-	-	-	3.712	3.712
CAPTACIONES Y OBLIGACIONES CON EL BANAP	-	-	1.224	1.236	1.250	13.553	329.212	330.223
OTROS FINANCIAMIENTOS OBTENIDOS	202	1.420	354	3.195	18.408	1.216.725	6.582.194	6.733.659
OTRAS OBLIGACIONES POR INTERMEDIACIÓN FINANCIERA	-	61	15	15	15	6.124	795.277	795.692
INTERESES Y COMISIONES POR PAGAR	87	24	21	19	49	18.000	308.510	335.847
ACUMULACIONES Y OTROS PASIVOS	14.702	14.471	14.810	15.905	11.488	271.045	6.611.220	6.690.070
OBLIGACIONES SUBORDINADAS	-	-	-	-	-	47.181	62.181	62.181
OBLIGACIONES CONVERTIBLES EN CAPITAL	-	-	-	-	-	-	-	-
TOTAL DEL PASIVO	116.027	175.473	146.372	136.773	161.295	8.431.028	147.336.027	151.043.124
GESTIÓN OPERATIVA	-	-	356	794	1.401	34.091	913.564	939.501
TOTAL DE PATRIMONIO	16.350	19.213	19.217	19.158	19.159	1.097.190	12.432.457	12.793.400
TOTAL DEL PASIVO + PATRIMONIO + GESTIÓN OPERATIVA	132.377	194.686	165.945	156.725	181.855	9.562.309	160.682.048	164.776.025
CUENTAS DE ORDEN								
CUENTAS CONTINGENTES DEUDORAS	2.448	3.044	4.082	4.067	4.122	683.937	13.352.260	13.389.752
ACTIVOS DE LOS FIDEICOMISOS	-	-	-	-	-	765.707	61.740.218	66.905.345
OTROS ENCARGOS DE CONFIANZA	-	-	-	-	-	163.341	524.536	524.536
CUENTAS DEUDORAS POR OTROS ENCARGOS DE CONFIANZA (Fondo Mutual Habitacional)	-	-	-	-	-	628.390	4.879.214	5.202.208
OTRAS CUENTAS DEUDORAS DEL FONDO MUTUAL HABITACIONAL	-	-	-	-	-	10.511	38.011	39.549
OTRAS CUENTAS DE ORDEN DEUDORAS	88.882	120.659	124.285	109.968	98.675	10.380.627	206.901.456	214.792.856
OTRAS CUENTAS DE REGISTRO DEUDORAS	-	-	-	-	-	1.084	274.216	301.712
ESTADO DE RESULTADOS DE PUBLICACIÓN (Millones de Bolívares)								
INGRESOS FINANCIEROS	5.834	7.584	1.423	2.688	4.266	221.902	3.802.212	3.923.277
GASTOS FINANCIEROS	1.445	1.417	276	505	744	96.904	1.310.439	1.359.239
MARGEN FINANCIERO BRUTO	4.389	6.167	1.147	2.183	3.522	124.998	2.491.773	2.564.038
Ingresos por recuperaciones de activos financieros	-	-	-	-	-	4.576	42.943	43.649
Gastos por incobrabilidad y desvalorización de activos financieros	360	1.000	350	350	596	15.474	200.945	206.817
MARGEN FINANCIERO NETO	4.029	5.167	797	1.833	2.926	114.100	2.333.771	2.400.870
Otros ingresos operativos (1)	10.076	7.827	746	1.314	1.916	55.373	1.046.698	1.060.286
Otros gastos operativos (2)	422	75	21	26	96	9.851	242.687	246.763
MARGEN DE INTERMEDIACIÓN FINANCIERA	13.683	12.919	1.522	3.121	4.746	159.622	3.137.782	3.214.393
GASTOS DE TRANSFORMACIÓN	7.118	7.188	961	1.895	2.912	122.427	2.007.458	2.059.131
Gastos de personal	2.028	2.327	424	830	1.188	53.808	888.934	911.483
Gastos generales y administrativos (3)	4.881	4.567	465	911	1.494	58.917	925.210	949.784
Aportes al Fondo de Garantía de Depósitos y Protección Bancaria	153	228	61	123	184	7.439	148.801	152.474
Aportes a la Superintendencia de Bancos y Otras Instituciones Financieras	56	66	11	31	46	2.263	44.513	45.390
MARGEN OPERATIVO BRUTO	6.565	5.731	561	1.226	1.834	37.195	1.130.324	1.155.262
Ingresos por bienes realizables	2	-	-	-	-	1.628	27.835	28.176
Ingresos por programas especiales	-	-	-	-	-	-	29	29
Ingresos operativos varios	-	-	-	-	-	4.187	36.405	36.568
Gastos por bienes realizables	-	-	-	-	-	1.082	5.681	6.568
Gastos por depreciación, amortización y desvalorización de bienes diversos	-	-	-	-	-	10	389	396
Gastos operativos varios	757	1.959	205	432	433	2.689	119.807	120.578
MARGEN OPERATIVO NETO	5.810	3.772	356	794	1.401	39.229	1.068.716	1.092.493
Ingresos extraordinarios	-	-	-	-	-	331	2.115	4.450
Gastos Extraordinarios	-	-	-	-	-	483	31.535	31.710
RESULTADO BRUTO ANTES DE IMPUESTOS	5.810	3.772	356	794	1.401	39.077	1.039.296	1.065.233
Impuesto sobre la renta	3.006	940	-	-	-	4.986	125.732	125.732
RESULTADO NETO	2.804	2.832	356	794	1.401	34.091	913.564	939.501
INDICADORES FINANCIEROS (Porcentajes)								
EVALUACIÓN DEL PATRIMONIO								
[Patrimonio + Gestión Operativa] / Activo Total	14,80	11,24	12,60	13,78	12,03	13,81	9,38	9,41
[Patrimonio + Gestión Operativa] / [Activo Total + Inversiones Cedidas]	12,35	9,87	11,79	12,73	11,31	12,31	8,03	7,95
Otros Activos / [Patrimonio + Gestión Operativa]	3,79	8,32	9,09	9,98	13,01	59,57	23,65	23,72
Activo Improductivo / [Patrimonio + Gestión Operativa]	147,77	202,08	168,82	184,73	211,68	257,55	337,85	336,69
CALIDAD DE ACTIVOS								
Provisión para Cartera de Créditos / Cartera de Créditos Bruta	4,02	3,94	4,00	4,05	4,00	2,37	2,23	2,24
Provisión para Cartera de Créditos / Cartera Inmovilizada Bruta	23.830,00	7.197,87	1.173,90	2.472,19	1.259,18	169,01	214,17	210,51
Cartera Inmovilizada Bruta / Cartera de Créditos Bruta	0,02	0,05	0,34	0,16	0,32	1,40	1,04	1,06
Activo Improductivo / Activo Total	18,25	19,94	19,91	23,52	23,93	31,74	28,19	28,19
GESTIÓN ADMINISTRATIVA (4)								
Activo Productivo / Pasivo con Costo (5)	169,30	156,38	182,35	174,82	155,49	108,44	131,09	130,59
Brecha Estructural / Activo Total (5)	33,46	28,86	36,17	32,73	27,15	5,31	17,03	16,82
Gastos de Personal / Captaciones del Público Promedio	7,61	4,40	3,52	3,68	3,55	3,33	2,80	2,80
Gastos Operativos / Captaciones del Público Promedio	18,32	9,54	3,86	4,04	4,46	3,64	2,92	2,92
[Gtos. de Personal + Gtos. Operativos] / Activo Productivo Promedio	22,90	12,95	7,39	7,67	7,85	7,30	6,62	6,62
Otros Ingresos Operativos / Activo Promedio	27,47	13,63	4,96	4,57	4,38	2,75	2,91	2,87
[Gtos. de Personal + Gtos. Operativos] / Ingresos Financieros	118,43	102,87	62,47	64,77	62,87	50,80	47,71	47,44
RENTABILIDAD (4)								
Ingreso por Cartera de Créditos / Cartera de Créditos Promedio	26,87	16,76	15,57	15,05	15,61	19,16	16,55	16,63
Ingreso por Inversiones en Títulos Valores / Inversiones en Títulos Valores Promedio	8,88	7,37	6,41	6,43	6,99	7,97	9,18	9,28
Gastos Financieros / Captaciones Promedio con Costos	8,56	4,72	3,91	3,89	3,93	8,70	6,99	7,08
Margen Financiero Bruto / Activo Promedio	11,96	8,04	7,63	7,60	8,06	5,61	6,53	6,55
Ingresos Extraordinarios / Activo Promedio	-	-	-	-	-	-	-	-
Resultado Neto / Activo Promedio	7,64	4,29	2,37	2,76	3,21	1,53	2,39	2,40
Resultado Neto / Patrimonio Promedio	60,15	36,83	22,23	24,82	29,21	12,41	29,01	29,14
LIQUIDEZ								
Disponibilidades / Captaciones del Público	28,01	24,13	25,02	31,10	31,63	31,14	28,54	28,53
[Disponibilidades + Inv.Tit.Val.para Negociar y Disp.para la Venta] / Captaciones del Público	49,67	39,04	33,15	41,38	40,01	41,16	39,02	39,03
Cartera de Créditos Neta / Captaciones del Público	56,37	51,78	68,92	76,05	73,41	52,07	50,83	50,72
Cartera de Créditos Neta / [Captaciones del Público + Inversiones Cedidas]	56,37	51,78	68,92	76,05	73,41	46,95	42,57	41,80
[Capt. Oficiales + Inv. Cedidas Oficiales] / [Captaciones del Público + Inversiones Cedidas]	3,14	0,50	1,00	0,69	0,61	17,34	17,00	16,98
Activos a Corto Plazo / Pasivos a Corto Plazo	20,61	16,77	21,26	24,77	24,32	31,90	29,85	30,04

FUENTE: BALANCE GENERAL DE PUBLICACIÓN

GERENCIA GENERAL TÉCNICA - GERENCIA DE ESTADÍSTICAS Y PUBLICACIONES

(1) Incluye: Ingresos por Comisiones por Servicios, Ingresos por Diferencias de Cambio y Operaciones con Derivados, Ingresos por Inversiones en Empresas Filiales y Afiliadas,

Ingresos por Inversiones en Sucursales y Ganancia en Inversiones en Títulos Valores.

(2) Incluye: Gastos por Comisiones por Servicios, Gastos por Diferencias de Cambio y Operaciones con Derivados, Gastos por Inversiones en Empresas Filiales y Afiliadas,

Gastos por Inversiones en Sucursales y Pérdida en Inversiones en Títulos Valores.

(3) Gastos generales y administrativos excepto (Gastos de personal, Aportes a FOGADE y Aportes a SUDEBAN)

(4) Anualizados, calculados en base a Saldos Promedios

(5) No es anualizado.

CUADRO N° I - 46
SISTEMA BANCARIO
BANCA UNIVERSAL Y BANCA COMERCIAL
BANCO ACTIVO, C.A. BANCO COMERCIAL 1_/
EVOLUCIÓN MENSUAL DEL BALANCE GENERAL DE PUBLICACIÓN, ESTADO DE RESULTADOS DE PUBLICACIÓN
E INDICADORES FINANCIEROS, SEGÚN RUBRO
juno - diciembre / 2006 - enero - marzo / 2007

R U B R O	2 0 0 6		2 0 0 7			Estrato Pequeño	Banca Universal y Comercial	Sistema Bancario
	junio	diciembre	enero	febrero	marzo			
BALANCE GENERAL DE PUBLICACIÓN (Millones de Bolívares)								
ACTIVO								
DISPONIBILIDADES	293	3.196	26.833	43.363	42.473	2.135.989	37.851.769	38.828.470
INVERSIONES EN TÍTULOS VALORES	41.932	127.297	118.246	142.803	133.066	2.884.034	46.133.968	47.435.401
CARTERA DE CRÉDITOS	-	826	825	823	2.309	3.570.844	67.426.567	69.020.476
INTERESES Y COMISIONES POR COBRAR	80	1.478	795	737	1.758	57.580	1.371.615	1.405.316
INVERSIONES EN EMPRESAS FILIALES, AFILIADAS Y SUCURSALES	-	-	-	-	-	76.777	2.251.741	2.274.739
BIENES REALIZABLES	-	-	-	-	-	1.381	21.255	32.540
BIENES DE USO	55	278	319	485	158	133.656	2.453.505	2.506.766
OTROS ACTIVOS	90	498	618	565	1.552	702.048	3.171.628	3.272.317
TOTAL DEL ACTIVO	42.450	133.573	147.636	188.776	181.316	9.562.309	160.682.048	164.776.025
PASIVO								
CAPTACIONES DEL PÚBLICO	6.500	86.187	78.273	122.486	108.567	6.858.400	132.643.721	136.091.740
OBLIGACIONES CON EL BCV	-	-	-	-	-	-	3.712	3.712
CAPTACIONES Y OBLIGACIONES CON EL BANAP	-	-	-	-	-	13.553	329.212	330.223
OTROS FINANCIAMIENTOS OBTENIDOS	25.500	36.652	58.594	55.551	56.089	1.216.725	6.582.194	6.733.659
OTRAS OBLIGACIONES POR INTERMEDIACIÓN FINANCIERA	-	-	-	-	-	6.124	795.277	795.692
INTERESES Y COMISIONES POR PAGAR	96	453	288	782	928	18.000	308.510	335.847
ACUMULACIONES Y OTROS PASIVOS	59	78	145	152	366	271.045	6.611.220	6.690.070
OBLIGACIONES SUBORDINADAS	-	-	-	-	-	47.181	62.181	62.181
OBLIGACIONES CONVERTIBLES EN CAPITAL	-	-	-	-	-	-	-	-
TOTAL DEL PASIVO	32.155	123.370	137.300	178.971	165.950	8.431.028	147.336.027	151.043.124
GESTIÓN OPERATIVA	-	-	(4)	(520)	(938)	34.091	913.564	939.501
TOTAL DE PATRIMONIO	10.295	10.203	10.340	10.325	16.304	1.097.190	12.432.457	12.793.400
TOTAL DEL PASIVO + PATRIMONIO + GESTIÓN OPERATIVA	42.450	133.573	147.636	188.776	181.316	9.562.309	160.682.048	164.776.025
CUENTAS DE ORDEN								
CUENTAS CONTINGENTES DEUDORAS	-	19.000	8.500	-	-	683.937	13.352.260	13.389.752
ACTIVOS DE LOS FIDEICOMISOS	-	-	-	-	-	765.707	61.740.218	66.905.345
OTROS ENCARGOS DE CONFIANZA	-	-	-	-	-	163.341	524.536	524.536
CUENTAS DEUDORAS POR OTROS ENCARGOS DE CONFIANZA (Fondo Mutual Habitacional)	-	-	-	-	-	628.390	4.879.214	5.202.208
OTRAS CUENTAS DEUDORAS DEL FONDO MUTUAL HABITACIONAL	-	-	-	-	-	10.511	38.011	39.549
OTRAS CUENTAS DE ORDEN DEUDORAS	40.651	43.124	43.124	43.124	43.174	10.380.627	206.901.456	214.792.856
OTRAS CUENTAS DE REGISTRO DEUDORAS	-	-	-	-	-	1.084	274.216	301.712
ESTADO DE RESULTADOS DE PUBLICACIÓN (Millones de Bolívares)								
INGRESOS FINANCIEROS	645	3.621	1.112	2.162	3.306	221.902	3.802.212	3.923.277
GASTOS FINANCIEROS	102	3.410	1.055	2.573	3.889	96.904	1.310.439	1.359.239
MARGEN FINANCIERO BRUTO	543	211	57	(411)	(583)	124.998	2.491.773	2.564.038
Ingresos por recuperaciones de activos financieros	-	-	-	-	-	4.576	42.943	43.649
Gastos por incobrabilidad y desvalorización de activos financieros	-	8	-	-	15	15.474	200.945	206.817
MARGEN FINANCIERO NETO	543	203	57	(411)	(598)	114.100	2.333.771	2.400.870
Otros ingresos operativos (1)	22	792	370	601	755	55.373	1.046.698	1.060.286
Otros gastos operativos (2)	4	328	249	322	347	9.851	242.687	246.763
MARGEN DE INTERMEDIACIÓN FINANCIERA	561	667	178	(132)	(190)	159.622	3.137.782	3.214.393
GASTOS DE TRANSFORMACION	395	618	178	384	740	122.427	2.007.458	2.059.131
Gastos de personal	255	222	64	158	295	53.808	888.934	911.483
Gastos generales y administrativos (3)	136	382	77	144	332	58.917	925.210	949.784
Aportes al Fondo de Garantía de Depósitos y Protección Bancaria	-	13	31	63	94	7.439	148.801	152.474
Aportes a la Superintendencia de Bancos y Otras Instituciones Financieras	4	1	6	19	19	2.263	44.513	45.390
MARGEN OPERATIVO BRUTO	166	49	-	(516)	(930)	37.195	1.130.324	1.155.262
Ingresos por bienes realizables	-	-	-	-	-	1.628	27.835	28.176
Ingresos por programas especiales	-	-	-	-	-	-	29	29
Ingresos operativos varios	-	-	-	-	-	4.187	36.405	36.568
Gastos por bienes realizables	-	-	-	-	-	1.082	5.681	6.568
Gastos por depreciación, amortización y desvalorización de bienes diversos	-	-	-	-	-	-	396	396
Gastos operativos varios	2	9	4	4	8	2.689	119.807	120.578
MARGEN OPERATIVO NETO	164	40	(4)	(520)	(938)	39.229	1.068.716	1.092.493
Ingresos extraordinarios	-	-	-	-	-	331	2.115	4.450
Gastos Extraordinarios	-	5	-	-	-	483	31.535	31.710
RESULTADO BRUTO ANTES DE IMPUESTOS	164	35	(4)	(520)	(938)	39.077	1.039.296	1.065.233
Impuesto sobre la renta	-	-	-	-	-	4.986	125.732	125.732
RESULTADO NETO	164	35	(4)	(520)	(938)	34.091	913.564	939.501
INDICADORES FINANCIEROS (Porcentajes)								
EVALUACIÓN DEL PATRIMONIO								
[Patrimonio + Gestión Operativa] / Activo Total	24,25	11,93	9,31	5,32	12,24	13,81	9,38	9,41
[Patrimonio + Gestión Operativa] / [Activo Total + Inversiones Cedidas]	24,25	11,93	9,31	5,32	12,24	12,31	8,03	7,95
Otros Activos / [Patrimonio + Gestión Operativa]	0,87	4,88	5,98	5,76	10,10	59,57	23,65	23,72
Activo Improductivo / [Patrimonio + Gestión Operativa]	3,43	50,99	274,59	451,55	286,85	257,55	337,85	336,69
CALIDAD DE ACTIVOS								
Provisión para Cartera de Créditos / Cartera de Créditos Bruta	-	0,96	0,96	0,96	0,99	2,37	2,23	2,24
Provisión para Cartera de Créditos / Cartera Inmovilizada Bruta	-	-	-	-	-	169,01	214,17	210,51
Cartera Inmovilizada Bruta / Cartera de Créditos Bruta	-	-	-	-	-	1,40	1,04	1,06
Activo Improductivo / Activo Total	0,83	3,89	19,22	23,45	24,31	31,74	28,19	28,19
GESTIÓN ADMINISTRATIVA (4)								
Activo Productivo / Pasivo con Costo (5)	131,55	104,50	87,13	81,16	83,35	108,44	131,09	130,59
Brecha Estructural / Activo Total (5)	23,79	4,14	(11,93)	(17,76)	(15,12)	5,31	17,03	16,82
Gastos de Personal / Captaciones del Público Promedio	82,35	2,20	0,98	0,94	1,14	3,33	2,80	2,80
Gastos Operativos / Captaciones del Público Promedio	43,92	2,39	1,18	0,86	1,29	3,64	2,92	2,92
[Gtos. de Personal + Gtos. Operativos] / Activo Productivo Promedio	7,88	2,34	1,42	1,37	1,88	7,30	6,62	6,62
Otros Ingresos Operativos / Activo Promedio	0,44	1,73	3,01	2,14	1,75	2,75	2,91	2,87
[Gtos. de Personal + Gtos. Operativos] / Ingresos Financieros	60,62	23,32	12,68	13,97	18,97	50,80	47,71	47,44
RENTABILIDAD (4)								
Ingreso por Cartera de Créditos / Cartera de Créditos Promedio	-	12,26	13,09	16,75	20,92	19,16	16,55	16,63
Ingreso por Inversiones en Títulos Valores / Inversiones en Títulos Valores Promedio	13,05	10,08	11,19	9,83	9,86	7,97	9,18	9,28
Gastos Financieros / Captaciones Promedio con Costos	32,94	16,19	16,17	15,38	15,09	8,70	6,99	7,08
Margen Financiero Bruto / Activo Promedio	10,83	1,60	0,46	(1,47)	(1,35)	5,61	6,53	6,55
Ingresos Extraordinarios / Activo Promedio	-	-	-	-	-	-	-	-
Resultado Neto / Activo Promedio	3,27	0,42	(0,03)	(1,85)	(2,17)	1,53	2,39	2,40
Resultado Neto / Patrimonio Promedio	4,84	1,95	(0,46)	(30,19)	(30,45)	12,41	29,01	29,14
LIQUIDEZ								
Disponibilidades / Captaciones del Público	4,51	3,71	34,28	35,40	39,12	31,14	28,54	28,53
[Disponibilidades + Inv. Tit.Val.para Negociar y Disp.para la Venta] / Captaciones del Público	4,51	53,40	72,02	44,23	98,69	41,16	39,02	39,03
Cartera de Créditos Neta / Captaciones del Público	-	0,96	1,05	0,67	2,13	52,07	50,83	50,72
Cartera de Créditos Neta / [Captaciones del Público + Inversiones Cedidas]	-	0,96	1,05	0,67	2,13	46,95	42,57	41,80
[Capt. Oficiales + Inv. Cedidas Oficiales] / [Captaciones del Público + Inversiones Cedidas]	23,08	61,84	61,61	99,51	90,19	17,34	17,00	16,98
Activos a Corto Plazo / Pasivos a Corto Plazo	4,51	3,71	37,78	40,24	45,26	31,90	29,85	30,04

FUENTE: BALANCE GENERAL DE PUBLICACIÓN

GERENCIA GENERAL TÉCNICA - GERENCIA DE ESTADÍSTICAS Y PUBLICACIONES

1_/ Antes BANCO HIPOTECARIO ACTIVO, C.A.

(1) Incluye: Ingresos por Comisiones por Servicios, Ingresos por Diferencias de Cambio y Operaciones con Derivados, Ingresos por Inversiones en Empresas Filiales y Afiliadas, Ingresos por Inversiones en Sucursales y Ganancia en Inversiones en Títulos Valores.

(2) Incluye: Gastos por Comisiones por Servicios, Gastos por Diferencias de Cambio y Operaciones con Derivados, Gastos por Inversiones en Empresas Filiales y Afiliadas, Gastos por Inversiones en Sucursales y Pérdida en Inversiones en Títulos Valores.

(3) Gastos generales y administrativos excepto (Gastos de personal, Aportes a FOGADE y Aportes a SUDEBAN)

(4) Anualizados, calculados en base a Saldos Promedios

(5) No es anualizado.

CUADRO N° I - 47
SISTEMA BANCARIO
BANCA UNIVERSAL Y BANCA COMERCIAL
BANCO DE EXPORTACIÓN Y COMERCIO, C.A.
EVOLUCIÓN MENSUAL DEL BALANCE GENERAL DE PUBLICACIÓN, ESTADO DE RESULTADOS DE PUBLICACIÓN
E INDICADORES FINANCIEROS, SEGÚN RUBRO
junio - diciembre / 2006 - enero - marzo / 2007

R U B R O	2 0 0 6			2 0 0 7			Estrato Pequeño	Banca Universal y Comercial	Sistema Bancario
	junio	diciembre	enero	febrero	marzo				
BALANCE GENERAL DE PUBLICACIÓN (Millones de Bolívares)									
ACTIVO									
DISPONIBILIDADES	604	7.595	10.144	8.835	4.249	2.135.989	37.851.769	38.828.470	
INVERSIONES EN TÍTULOS VALORES	16.789	3.358	2.795	2.838	4.771	2.884.034	46.133.968	47.435.401	
CARTERA DE CRÉDITOS	1.508	9.159	8.878	11.733	12.422	3.570.844	67.426.567	69.020.476	
INTERESES Y COMISIONES POR COBRAR	57	151	153	170	244	57.580	1.371.615	1.405.316	
INVERSIONES EN EMPRESAS FILIALES, AFILIADAS Y SUCURSALES	-	-	-	-	-	76.777	2.251.741	2.274.739	
BIENES REALIZABLES	-	-	-	-	-	1.381	21.255	32.540	
BIENES DE USO	284	335	335	328	322	133.656	2.453.505	2.506.766	
OTROS ACTIVOS	305	379	524	573	615	702.048	3.171.628	3.272.317	
TOTAL DEL ACTIVO	19.547	20.977	22.829	24.477	22.623	9.562.309	160.682.048	164.776.025	
PASIVO									
CAPTACIONES DEL PÚBLICO	-	-	-	-	-	6.858.400	132.643.721	136.091.740	
OBLIGACIONES CON EL BCV	-	-	-	-	-	-	3.712	3.712	
CAPTACIONES Y OBLIGACIONES CON EL BANAP	-	-	-	-	-	13.553	329.212	330.223	
OTROS FINANCIAMIENTOS OBTENIDOS	-	-	-	-	-	1.216.725	6.582.194	6.733.659	
OTRAS OBLIGACIONES POR INTERMEDIACIÓN FINANCIERA	-	-	-	-	-	6.124	795.277	795.692	
INTERESES Y COMISIONES POR PAGAR	-	-	-	-	-	18.000	308.510	335.847	
ACUMULACIONES Y OTROS PASIVOS	627	1.738	3.630	5.187	3.288	271.045	6.611.220	6.690.070	
OBLIGACIONES SUBORDINADAS	-	-	-	-	-	47.181	62.181	62.181	
OBLIGACIONES CONVERTIBLES EN CAPITAL	-	-	-	-	-	-	-	-	
TOTAL DEL PASIVO	627	1.738	3.630	5.187	3.288	8.431.028	147.336.027	151.043.124	
GESTIÓN OPERATIVA	-	-	(40)	51	96	34.091	913.564	939.501	
TOTAL DE PATRIMONIO	18.920	19.239	19.239	19.239	19.239	1.097.190	12.432.457	12.793.400	
TOTAL DEL PASIVO + PATRIMONIO + GESTIÓN OPERATIVA	19.547	20.977	22.829	24.477	22.623	9.562.309	160.682.048	164.776.025	
CUENTAS DE ORDEN									
CUENTAS CONTINGENTES DEUDORAS	3.054	4.340	5.420	4.334	3.798	683.937	13.352.260	13.389.752	
ACTIVOS DE LOS FIDEICOMISOS	-	-	-	-	-	765.707	61.740.218	66.905.345	
OTROS ENCARGOS DE CONFIANZA	-	-	-	-	-	163.341	524.536	524.536	
CUENTAS DEUDORAS POR OTROS ENCARGOS DE CONFIANZA (Fondo Mutual Habitacional)	-	-	-	-	-	628.390	4.879.214	5.202.208	
OTRAS CUENTAS DEUDORAS DEL FONDO MUTUAL HABITACIONAL	-	-	-	-	-	10.511	38.011	39.549	
OTRAS CUENTAS DE ORDEN DEUDORAS	2.297	12.504	15.887	16.781	18.293	10.380.627	206.901.456	214.792.856	
OTRAS CUENTAS DE REGISTRO DEUDORAS	-	-	-	-	-	1.084	274.216	301.712	
ESTADO DE RESULTADOS DE PUBLICACIÓN (Millones de Bolívares)									
INGRESOS FINANCIEROS	829	987	157	364	560	221.902	3.802.212	3.923.277	
GASTOS FINANCIEROS	-	-	-	-	-	96.904	1.310.439	1.359.239	
MARGEN FINANCIERO BRUTO	829	987	157	364	560	124.998	2.491.773	2.564.038	
Ingresos por recuperaciones de activos financieros	32	54	34	43	63	4.576	42.943	43.649	
Gastos por incobrabilidad y desvalorización de activos financieros	26	132	54	98	119	15.474	200.945	206.817	
MARGEN FINANCIERO NETO	835	909	137	309	504	114.100	2.333.771	2.400.870	
Otros ingresos operativos (1)	29	247	6	114	210	55.373	1.046.698	1.060.286	
Otros gastos operativos (2)	13	100	46	59	90	9.851	242.687	246.763	
MARGEN DE INTERMEDIACIÓN FINANCIERA	851	1.056	97	364	624	159.622	3.137.782	3.214.393	
GASTOS DE TRANSFORMACIÓN	669	1.091	137	313	528	122.427	2.007.458	2.059.131	
Gastos de personal	468	644	89	209	320	53.808	888.934	911.483	
Gastos generales y administrativos (3)	201	447	48	101	204	58.917	925.210	949.784	
Aportes al Fondo de Garantía de Depósitos y Protección Bancaria	-	-	-	-	-	7.439	148.801	152.474	
Aportes a la Superintendencia de Bancos y Otras Instituciones Financieras	-	-	-	3	4	2.263	44.513	45.390	
MARGEN OPERATIVO BRUTO	182	(35)	(40)	51	96	37.195	1.130.324	1.155.262	
Ingresos por bienes realizables	-	-	-	-	-	1.628	27.835	28.176	
Ingresos por programas especiales	-	-	-	-	-	-	29	29	
Ingresos operativos varios	17	354	-	-	-	4.187	36.405	36.568	
Gastos por bienes realizables	-	-	-	-	-	1.082	5.681	6.568	
Gastos por depreciación, amortización y desvalorización de bienes diversos	-	-	-	-	-	10	389	396	
Gastos operativos varios	-	-	-	-	-	2.689	119.807	120.578	
MARGEN OPERATIVO NETO	199	319	(40)	51	96	39.229	1.068.716	1.092.493	
Ingresos extraordinarios	-	-	-	-	-	331	2.115	4.450	
Gastos Extraordinarios	-	-	-	-	-	483	31.535	31.710	
RESULTADO BRUTO ANTES DE IMPUESTOS	199	319	(40)	51	96	39.077	1.039.296	1.065.233	
Impuesto sobre la renta	2	-	-	-	-	4.986	125.732	125.732	
RESULTADO NETO	197	319	(40)	51	96	34.091	913.564	939.501	
INDICADORES FINANCIEROS (Porcentajes)									
EVALUACIÓN DEL PATRIMONIO									
[Patrimonio + Gestión Operativa] / Activo Total	96,79	91,71	84,10	78,81	85,47	13,81	9,38	9,41	
[Patrimonio + Gestión Operativa] / [Activo Total + Inversiones Cedidas]	96,79	91,71	84,10	78,81	85,47	12,31	8,03	7,95	
Otros Activos / [Patrimonio + Gestión Operativa]	1,61	1,97	2,73	2,97	3,18	59,57	23,65	23,72	
Activo Improductivo / [Patrimonio + Gestión Operativa]	3,82	11,03	5,30	5,45	5,87	257,55	337,85	336,69	
CALIDAD DE ACTIVOS									
Provisión para Cartera de Créditos / Cartera de Créditos Bruta	0,98	1,01	1,08	1,07	1,07	2,37	2,23	2,24	
Provisión para Cartera de Créditos / Cartera Inmovilizada Bruta	-	-	194,00	230,91	243,64	169,01	214,17	210,51	
Cartera Inmovilizada Bruta / Cartera de Créditos Bruta	-	-	0,56	0,46	0,44	1,40	1,04	1,06	
Activo Improductivo / Activo Total	3,70	10,12	4,46	4,30	5,01	31,74	28,19	28,19	
GESTIÓN ADMINISTRATIVA (4)									
Activo Productivo / Pasivo con Costo (5)	-	-	-	-	-	108,44	131,09	130,59	
Brecha Estructural / Activo Total (5)	96,30	89,88	95,54	95,70	94,99	5,31	17,03	16,82	
Gastos de Personal / Captaciones del Público Promedio	-	-	-	-	-	3,33	2,80	2,80	
Gastos Operativos / Captaciones del Público Promedio	-	-	-	-	-	3,64	2,92	2,92	
[Gtos. de Personal + Gtos. Operativos] / Activo Productivo Promedio	10,80	9,36	8,09	8,71	9,80	7,30	6,62	6,62	
Otros Ingresos Operativos / Activo Promedio	0,72	3,28	0,33	3,01	3,70	2,75	2,91	2,87	
[Gtos. de Personal + Gtos. Operativos] / Ingresos Financieros	80,70	96,92	87,26	85,16	93,57	50,80	47,71	47,44	
RENTABILIDAD (4)									
Ingreso por Cartera de Créditos / Cartera de Créditos Promedio	14,93	11,51	14,50	13,42	14,94	19,16	16,55	16,63	
Ingreso por Inversiones en Títulos Valores / Inversiones en Títulos Valores Promedio	13,45	9,43	7,80	7,61	5,23	7,97	9,18	9,28	
Gastos Financieros / Captaciones Promedio con Costos	-	-	-	-	-	8,70	6,99	7,08	
Margen Financiero Bruto / Activo Promedio	12,97	9,20	8,60	9,60	9,86	5,61	6,53	6,55	
Ingresos Extraordinarios / Activo Promedio	-	-	-	-	-	-	-	-	
Resultado Neto / Activo Promedio	3,08	2,61	(2,19)	1,34	1,69	1,53	2,39	2,40	
Resultado Neto / Patrimonio Promedio	3,30	2,80	(2,49)	1,59	2,00	12,41	29,01	29,14	
LIQUIDEZ									
Disponibilidades / Captaciones del Público	-	-	-	-	-	31,14	28,54	28,53	
[Disponibilidades + Inv.Tit.Val.para Negociar y Disp.para la Venta] / Captaciones del Público	-	-	-	-	-	41,16	39,02	39,03	
Cartera de Créditos Neta / Captaciones del Público	-	-	-	-	-	52,07	50,83	50,72	
Cartera de Créditos Neta / [Captaciones del Público + Inversiones Cedidas]	-	-	-	-	-	46,95	42,57	41,80	
[Capt. Oficiales + Inv. Cedidas Oficiales] / [Captaciones del Público + Inversiones Cedidas]	-	-	-	-	-	17,34	17,00	16,98	
Activos a Corto Plazo / Pasivos a Corto Plazo	100,00	100,00	100,00	100,00	100,00	31,90	29,85	30,04	

FUENTE: BALANCE GENERAL DE PUBLICACIÓN

GERENCIA GENERAL TÉCNICA - GERENCIA DE ESTADÍSTICAS Y PUBLICACIONES

(1) Incluye: Ingresos por Comisiones por Servicios, Ingresos por Diferencias de Cambio y Operaciones con Derivados, Ingresos por Inversiones en Empresas Filiales y Afiliadas,

Ingresos por Inversiones en Sucursales y Ganancia en Inversiones en Títulos Valores.

(2) Incluye: Gastos por Comisiones por Servicios, Gastos por Diferencias de Cambio y Operaciones con Derivados, Gastos por Inversiones en Empresas Filiales y Afiliadas,

Gastos por Inversiones en Sucursales y Pérdida en Inversiones en Títulos Valores.

(3) Gastos generales y administrativos excepto (Gastos de personal, Aportes a FOGADE y Aportes a SUDEBAN)

(4) Anualizados, calculados en base a Saldos Promedios

(5) No es anualizado.

CUADRO N° I - 48
SISTEMA BANCARIO
BANCA UNIVERSAL Y BANCA COMERCIAL
BANCO INDUSTRIAL DE VENEZUELA, C.A.
EVOLUCIÓN MENSUAL DEL BALANCE GENERAL DE PUBLICACIÓN, ESTADO DE RESULTADOS DE PUBLICACIÓN
E INDICADORES FINANCIEROS, SEGÚN RUBRO
junio - diciembre / 2006 - enero - marzo / 2007

R U B R O	2 0 0 6		2 0 0 7			Banca del Estado	Banca Universal y Comercial	Sistema Bancario
	junio	diciembre	enero	febrero	marzo			
BALANCE GENERAL DE PUBLICACIÓN (Millones de Bolívares)								
ACTIVO								
DISPONIBILIDADES	1.991.647	2.147.729	2.652.435	2.449.333	2.935.353	4.529.838	37.851.769	38.828.470
INVERSIONES EN TÍTULOS VALORES	3.694.996	5.136.102	4.951.131	5.923.743	6.388.903	12.049.764	46.133.968	47.435.401
CARTERA DE CRÉDITOS	424.841	589.872	615.640	645.888	686.484	2.253.257	67.426.567	69.020.476
INTERESES Y COMISIONES POR COBRAR	70.139	93.105	87.560	70.886	90.351	156.081	1.371.615	1.405.316
INVERSIONES EN EMPRESAS FILIALES, AFILIADAS Y SUCURSALES	606.745	703.148	703.343	710.668	714.349	714.349	2.251.741	2.274.739
BIENES REALIZABLES	4.659	1.596	1.531	1.465	1.399	3.239	21.255	32.540
BIENES DE USO	31.724	30.040	31.361	31.112	30.874	354.479	2.453.505	2.506.766
OTROS ACTIVOS	21.250	131.466	135.409	130.301	166.789	379.842	3.171.628	3.272.317
TOTAL DEL ACTIVO	6.846.001	8.833.058	9.178.410	9.963.396	11.014.502	20.440.849	160.682.048	164.776.025
PASIVO								
CAPTACIONES DEL PÚBLICO	5.155.457	7.755.664	8.135.435	8.569.086	8.640.526	16.224.516	132.643.721	136.091.740
OBLIGACIONES CON EL BCV	-	-	-	-	-	-	3.712	3.712
CAPTACIONES Y OBLIGACIONES CON EL BANAP	204	388	492	501	579	61.341	329.212	330.223
OTROS FINANCIAMIENTOS OBTENIDOS	198.943	106.907	93.289	87.805	192.605	247.486	6.582.194	6.733.659
OTRAS OBLIGACIONES POR INTERMEDIACIÓN FINANCIERA	5.666	1.217	21.863	21.844	25.449	25.449	795.277	795.692
INTERESES Y COMISIONES POR PAGAR	18.393	31.648	29.015	25.310	23.439	26.893	308.510	335.847
ACUMULACIONES Y OTROS PASIVOS	1.031.824	455.328	379.919	711.495	1.682.915	2.500.895	6.611.220	6.690.070
OBLIGACIONES SUBORDINADAS	-	-	-	-	-	-	62.181	62.181
OBLIGACIONES CONVERTIBLES EN CAPITAL	-	-	-	-	-	-	-	-
TOTAL DEL PASIVO	6.410.487	8.351.152	8.660.013	9.416.041	10.565.513	19.086.580	147.336.027	151.043.124
GESTIÓN OPERATIVA	-	-	271	(5.729)	(4.058)	26.544	913.564	939.501
TOTAL DE PATRIMONIO	435.514	481.906	518.126	553.084	453.047	1.327.725	12.432.457	12.793.400
TOTAL DEL PASIVO + PATRIMONIO + GESTIÓN OPERATIVA	6.846.001	8.833.058	9.178.410	9.963.396	11.014.502	20.440.849	160.682.048	164.776.025
CUENTAS DE ORDEN								
CUENTAS CONTINGENTES DEUDORAS	149.363	199.412	183.345	269.778	253.683	456.802	13.352.260	13.389.752
ACTIVOS DE LOS FIDEICOMISOS	5.873.740	5.919.470	5.881.866	5.399.115	5.386.802	32.916.725	61.740.218	66.905.345
OTROS ENCARGOS DE CONFIANZA	2.399	-	-	-	-	-	524.536	524.536
CUENTAS DEUDORAS POR OTROS ENCARGOS DE CONFIANZA (Fondo Mutual Habitacional)	-	-	-	-	-	338.061	4.879.214	5.202.208
OTRAS CUENTAS DEUDORAS DEL FONDO MUTUAL HABITACIONAL	-	-	-	-	-	-	1.505	39.499
OTRAS CUENTAS DE ORDEN DEUDORAS	9.690.114	21.188.395	18.622.958	19.172.821	19.086.435	25.249.192	206.901.456	214.792.856
OTRAS CUENTAS DE REGISTRO DEUDORAS	12.415	12.415	12.415	12.415	12.415	12.415	274.216	301.712
ESTADO DE RESULTADOS DE PUBLICACIÓN (Millones de Bolívares)								
INGRESOS FINANCIEROS	194.101	199.584	35.887	71.534	120.132	267.787	3.802.212	3.923.277
GASTOS FINANCIEROS	84.755	101.464	22.238	44.021	67.926	114.772	1.310.439	1.359.239
MARGEN FINANCIERO BRUTO	109.346	98.120	13.649	27.513	52.206	153.015	2.491.773	2.564.038
Ingresos por recuperaciones de activos financieros	7.935	11.557	2.136	5.189	7.682	7.839	42.943	43.649
Gastos por incobrabilidad y desvalorización de activos financieros	19.439	24.363	2.754	5.767	9.116	22.040	200.945	206.817
MARGEN FINANCIERO NETO	97.842	85.314	13.031	26.935	50.772	138.814	2.333.771	2.400.870
Otros ingresos operativos (1)	98.534	167.593	25.881	40.601	52.765	108.306	1.046.698	1.060.286
Otros gastos operativos (2)	18.249	24.281	10.647	13.661	17.252	17.535	242.687	246.763
MARGEN DE INTERMEDIACIÓN FINANCIERA	178.127	228.626	28.265	53.875	86.285	229.585	3.137.782	3.214.393
GASTOS DE TRANSFORMACIÓN	133.259	183.004	27.860	59.404	91.129	189.925	2.007.458	2.059.131
Gastos de personal	80.909	124.806	21.378	44.070	66.377	117.767	888.934	911.483
Gastos generales y administrativos (3)	45.046	46.754	3.715	9.320	15.731	57.141	925.210	949.784
Aportes al Fondo de Garantía de Depósitos y Protección Bancaria	4.980	8.888	2.341	4.697	7.046	11.488	148.801	152.474
Aportes a la Superintendencia de Bancos y Otras Instituciones Financieras	2.324	2.556	426	1.317	1.975	3.529	44.513	45.390
MARGEN OPERATIVO BRUTO	44.868	45.622	405	(5.529)	(4.844)	39.660	1.130.324	1.155.262
Ingresos por bienes realizables	930	3.715	-	-	1.200	1.222	27.835	28.176
Ingresos por programas especiales	-	-	-	-	-	29	29	29
Ingresos operativos varios	1.260	20.448	11	145	156	1.136	36.405	36.568
Gastos por bienes realizables	2.034	1.241	66	131	197	238	5.681	6.568
Gastos por depreciación, amortización y desvalorización de bienes diversos	1	1	-	-	1	14	389	396
Gastos operativos varios	2.280	6.624	72	203	349	5.524	119.807	120.578
MARGEN OPERATIVO NETO	42.743	61.919	278	(5.718)	(4.035)	36.271	1.068.716	1.092.493
Ingresos extraordinarios	-	-	-	-	-	825	2.115	4.450
Gastos Extraordinarios	50	79	7	11	23	5.743	31.535	31.710
RESULTADO BRUTO ANTES DE IMPUESTOS	42.693	61.840	271	(5.729)	(4.058)	31.353	1.039.296	1.065.233
Impuesto sobre la renta	2.103	-	-	-	-	4.809	125.732	125.732
RESULTADO NETO	40.590	61.840	271	(5.729)	(4.058)	26.544	913.564	939.501
INDICADORES FINANCIEROS (Porcentajes)								
EVALUACIÓN DEL PATRIMONIO								
[Patrimonio + Gestión Operativa] / Activo Total	7,82	9,00	8,37	8,39	5,98	8,83	9,38	9,41
[Patrimonio + Gestión Operativa] / [Activo Total + Inversiones Cedidas]	6,45	7,41	7,10	7,77	5,71	8,61	8,03	7,95
Otros Activos / [Patrimonio + Gestión Operativa]	4,88	27,28	26,12	23,81	37,15	28,05	23,65	23,72
Activo Improductivo / [Patrimonio + Gestión Operativa]	595,38	635,69	689,30	610,69	868,04	448,00	337,85	336,69
CALIDAD DE ACTIVOS								
Provisión para Cartera de Créditos / Cartera de Créditos Bruta	13,03	9,40	9,40	9,38	8,73	4,93	2,23	2,24
Provisión para Cartera de Créditos / Cartera Inmovilizada Bruta	140,17	116,66	110,90	105,28	114,25	123,61	214,17	210,51
Cartera Inmovilizada Bruta / Cartera de Créditos Bruta	9,29	8,05	8,48	8,91	7,64	3,99	1,04	1,06
Activo Improductivo / Activo Total	37,88	34,68	38,93	33,55	35,38	29,68	28,19	28,19
GESTIÓN ADMINISTRATIVA (4)								
Activo Productivo / Pasivo con Costo (5)	207,45	205,18	224,77	316,64	354,28	229,65	131,09	130,59
Brecha Estructural / Activo Total (5)	32,18	33,48	33,90	45,46	46,38	39,70	17,03	16,82
Gastos de Personal / Captaciones del Público Promedio	4,97	3,68	3,23	3,24	3,21	3,14	2,80	2,80
Gastos Operativos / Captaciones del Público Promedio	2,77	1,64	0,56	0,69	0,76	1,53	2,92	2,92
[Gtos. de Personal + Gtos. Operativos] / Activo Productivo Promedio	9,84	6,82	5,29	5,34	5,23	5,50	6,62	6,62
Otros Ingresos Operativos / Activo Promedio	4,73	4,16	3,45	2,62	2,22	2,42	2,91	2,87
[Gtos. de Personal + Gtos. Operativos] / Ingresos Financieros	64,89	75,57	69,92	74,64	68,35	65,32	47,71	47,44
RENTABILIDAD (4)								
Ingreso por Cartera de Créditos / Cartera de Créditos Promedio	22,58	14,83	13,88	13,74	13,49	13,33	16,55	16,63
Ingreso por Inversiones en Títulos Valores / Inversiones en Títulos Valores Promedio	14,52	8,47	6,73	6,33	6,94	7,32	9,18	9,28
Gastos Financieros / Captaciones Promedio con Costos	12,17	8,42	10,69	11,37	12,40	7,91	6,99	7,08
Margen Financiero Bruto / Activo Promedio	5,13	2,95	1,82	1,77	2,14	3,35	6,53	6,55
Ingresos Extraordinarios / Activo Promedio	-	-	-	-	-	-	-	-
Resultado Neto / Activo Promedio	1,90	1,46	0,04	(0,37)	(0,17)	0,58	2,39	2,40
Resultado Neto / Patrimonio Promedio	39,88	26,89	0,65	(6,64)	(3,24)	7,82	29,01	29,14
LIQUIDEZ								
Disponibilidades / Captaciones del Público	38,63	27,69	32,60	28,58	33,97	27,92	28,54	28,53
[Disponibilidades + Inv.Ot.Tit.Val.para Negociar y Disp.para la Venta] / Captaciones del Público	43,92	66,81	62,25	63,00	67,38	55,17	39,02	39,03
Cartera de Créditos Neta / Captaciones del Público	8,24	7,61	7,57	7,54	7,94	13,89	50,83	50,72
Cartera de Créditos Neta / [Captaciones del Público + Inversiones Cedidas]	6,43	6,11	6,30	6,89	7,49	13,46	42,57	41,80
[Capt. Oficiales + Inv. Cedidas Oficiales] / [Captaciones del Público + Inversiones Cedidas]	59,20	63,23	66,61	61,80	61,78	48,26	17,00	16,98
Activos a Corto Plazo / Pasivos a Corto Plazo	39,04	36,57	46,93	39,31	34,66	28,07	29,85	30,04

FUENTE: BALANCE GENERAL DE PUBLICACIÓN

GERENCIA GENERAL TÉCNICA - GERENCIA DE ESTADÍSTICAS Y PUBLICACIONES

(1) Incluye: Ingresos por Comisiones por Servicios, Ingresos por Diferencias de Cambio y Operaciones con Derivados, Ingresos por Inversiones en Empresas Filiales y Afiliadas, Ingresos por Inversiones en Sucursales y Ganancia en Inversiones en Títulos Valores.

(2) Incluye: Gastos por Comisiones por Servicios, Gastos por Diferencias de Cambio y Operaciones con Derivados, Gastos por Inversiones en Empresas Filiales y Afiliadas, Gastos por Inversiones en Sucursales y Pérdida en Inversiones en Títulos Valores.

(3) Gastos generales y administrativos excepto (Gastos de personal, Aportes a FOGADE y Aportes a SUDEBAN)

(4) Anualizados, calculados en base a Saldos Promedios

(5) No es anualizado.

CUADRO N° I - 49
SISTEMA BANCARIO
BANCA UNIVERSAL Y BANCA COMERCIAL
BANFOANDES BANCO UNIVERSAL, COMPAÑÍA ANÓNIMA (BANFOANDES,C.A.)
EVOLUCIÓN MENSUAL DEL BALANCE GENERAL DE PUBLICACIÓN, ESTADO DE RESULTADOS DE PUBLICACIÓN
E INDICADORES FINANCIEROS, SEGÚN RUBRO
junio - diciembre / 2006 - enero - marzo / 2007

R U B R O	2 0 0 6			2 0 0 7			Banca del Estado	Banca Universal y Comercial	Sistema Bancario
	junio	diciembre	enero	febrero	marzo				
BALANCE GENERAL DE PUBLICACIÓN (Millones de Bolívares)									
ACTIVO									
DISPONIBILIDADES	774.157	1.276.911	1.350.162	1.327.878	1.323.191	4.529.838	37.851.769	38.828.470	
INVERSIONES EN TÍTULOS VALORES	3.359.082	3.735.868	3.440.240	3.626.974	3.515.954	12.049.764	46.133.964	47.435.401	
CARTERA DE CRÉDITOS	684.897	1.199.497	1.283.514	1.352.678	1.444.716	2.253.257	67.426.567	69.020.476	
INTERESES Y COMISIONES POR COBRAR	27.991	37.171	40.261	44.446	48.900	156.081	1.371.615	1.405.316	
INVERSIONES EN EMPRESAS FILIALES, AFILIADAS Y SUCURSALES	-	-	-	-	-	714.349	2.251.741	2.274.739	
BIENES REALIZABLES	24	6	5	497	476	3.239	21.255	32.540	
BIENES DE USO	112.193	175.256	184.130	187.454	194.980	354.479	2.453.505	2.506.766	
OTROS ACTIVOS	78.462	146.785	128.701	109.258	114.956	379.842	3.171.628	3.272.317	
TOTAL DEL ACTIVO	5.036.806	6.571.494	6.427.013	6.649.185	6.643.173	20.440.849	160.682.048	164.776.025	
PASIVO									
CAPTACIONES DEL PÚBLICO	4.556.130	6.021.739	5.875.315	6.106.834	6.086.502	16.224.516	132.643.721	136.091.740	
OBLIGACIONES CON EL BCV	-	-	-	-	-	-	3.712	3.712	
CAPTACIONES Y OBLIGACIONES CON EL BANAP	-	-	-	-	-	61.341	329.212	330.223	
OTROS FINANCIAMIENTOS OBTENIDOS	21.913	27.379	36.021	11.467	10.489	247.486	6.582.194	6.733.659	
OTRAS OBLIGACIONES POR INTERMEDIACIÓN FINANCIERA	-	-	-	-	-	25.449	795.277	795.692	
INTERESES Y COMISIONES POR PAGAR	2.931	1.867	2.101	1.806	2.061	26.893	308.510	335.847	
ACUMULACIONES Y OTROS PASIVOS	60.804	92.120	77.631	100.245	113.704	2.500.895	6.611.220	6.690.070	
OBLIGACIONES SUBORDINADAS	-	-	-	-	-	-	62.181	62.181	
OBLIGACIONES CONVERTIBLES EN CAPITAL	-	-	-	-	-	-	-	-	
TOTAL DEL PASIVO	4.641.778	6.143.105	5.991.068	6.220.352	6.212.756	19.086.580	147.336.027	151.043.124	
GESTIÓN OPERATIVA	-	-	4.968	9.925	16.265	26.544	913.564	939.501	
TOTAL DE PATRIMONIO	395.028	428.389	430.977	418.908	414.152	1.327.725	12.432.457	12.793.400	
TOTAL DEL PASIVO + PATRIMONIO + GESTIÓN OPERATIVA	5.036.806	6.571.494	6.427.013	6.649.185	6.643.173	20.440.849	160.682.048	164.776.025	
CUENTAS DE ORDEN									
CUENTAS CONTINGENTES DEUDORAS	77.090	208.801	171.248	268.860	151.748	456.802	13.352.260	13.389.752	
ACTIVOS DE LOS FIDEICOMISOS	2.947.926	3.922.446	3.921.833	3.623.962	3.604.890	32.916.725	61.740.218	66.905.345	
OTROS ENCARGOS DE CONFIANZA	-	-	-	-	-	-	524.536	524.536	
CUENTAS DEUDORAS POR OTROS ENCARGOS DE CONFIANZA (Fondo Mutual Habitacional)	33.741	143.315	165.242	184.234	184.591	338.061	4.879.214	5.202.208	
OTRAS CUENTAS DEUDORAS DEL FONDO MUTUAL HABITACIONAL	-	-	-	-	-	-	38.011	39.549	
OTRAS CUENTAS DE ORDEN DEUDORAS	4.016.840	5.259.854	5.501.060	5.505.903	5.995.656	25.249.192	206.901.456	214.792.856	
OTRAS CUENTAS DE REGISTRO DEUDORAS	-	-	-	-	-	12.415	274.216	301.712	
ESTADO DE RESULTADOS DE PUBLICACIÓN (Millones de Bolívares)									
INGRESOS FINANCIEROS	177.601	211.979	40.402	79.162	120.809	267.787	3.802.212	3.923.277	
GASTOS FINANCIEROS	60.189	65.507	13.592	26.888	39.982	114.772	1.310.439	1.359.239	
MARGEN FINANCIERO BRUTO	117.412	146.472	26.810	52.274	80.827	153.015	2.491.773	2.564.038	
Ingresos por recuperaciones de activos financieros	178	236	16	55	157	7.839	42.943	43.649	
Gastos por incobrabilidad y desvalorización de activos financieros	12.455	15.680	4.400	8.100	12.400	22.040	200.945	206.817	
MARGEN FINANCIERO NETO	105.135	131.028	22.426	44.229	68.584	138.814	2.333.771	2.400.870	
Otros ingresos operativos (1)	28.706	45.526	8.575	17.566	27.234	108.306	1.046.698	1.060.286	
Otros gastos operativos (2)	184	560	41	56	87	17.535	242.687	246.763	
MARGEN DE INTERMEDIACIÓN FINANCIERA	133.657	175.994	30.960	61.739	95.731	229.585	3.137.782	3.214.393	
GASTOS DE TRANSFORMACIÓN	82.448	120.869	24.245	47.721	71.983	189.925	2.007.458	2.059.131	
Gastos de personal	45.849	60.636	12.026	24.552	38.008	117.767	888.934	911.483	
Gastos generales y administrativos (3)	31.406	52.789	10.262	19.256	28.373	57.141	925.210	949.784	
Aportes al Fondo de Garantía de Depósitos y Protección Bancaria	3.523	4.939	1.400	2.800	4.200	11.488	148.801	152.474	
Aportes a la Superintendencia de Bancos y Otras Instituciones Financieras	1.670	2.505	557	1.113	1.402	3.529	44.513	45.390	
MARGEN OPERATIVO BRUTO	51.209	55.125	6.715	14.018	23.748	39.660	1.130.324	1.155.262	
Ingresos por bienes realizables	52	154	-	22	22	1.222	27.835	28.176	
Ingresos por programas especiales	-	-	-	-	29	29	29	29	
Ingresos operativos varios	587	663	921	940	976	1.136	36.405	36.568	
Gastos por bienes realizables	150	37	2	4	26	238	5.681	6.568	
Gastos por depreciación, amortización y desvalorización de bienes diversos	8	23	4	9	13	14	389	396	
Gastos operativos varios	3.292	4.916	1.373	3.019	5.013	5.524	119.807	120.578	
MARGEN OPERATIVO NETO	48.398	50.966	6.257	11.948	19.723	36.271	1.068.716	1.092.493	
Ingresos extraordinarios	267	552	50	622	811	825	2.115	4.450	
Gastos Extraordinarios	15.157	9.349	1.339	2.645	4.269	5.743	31.535	31.710	
RESULTADO BRUTO ANTES DE IMPUESTOS	33.508	42.169	4.968	9.925	16.265	31.353	1.039.296	1.065.233	
Impuesto sobre la renta	1	-	-	-	-	4.809	125.732	125.732	
RESULTADO NETO	33.507	42.169	4.968	9.925	16.265	26.544	913.564	939.501	
INDICADORES FINANCIEROS (Porcentajes)									
EVALUACIÓN DEL PATRIMONIO									
[Patrimonio + Gestión Operativa] / Activo Total	10,15	8,39	8,74	8,22	8,20	8,83	9,38	9,41	
[Patrimonio + Gestión Operativa] / [Activo Total + Inversiones Cedidas]	10,12	8,39	8,74	8,22	8,20	8,61	8,03	7,95	
Otros Activos / [Patrimonio + Gestión Operativa]	19,86	34,26	29,52	25,48	26,71	28,05	23,65	23,72	
Activo Improductivo / [Patrimonio + Gestión Operativa]	245,88	376,80	385,84	383,98	385,31	448,00	337,85	336,69	
CALIDAD DE ACTIVOS									
Provisión para Cartera de Créditos / Cartera de Créditos Bruta	3,53	3,07	3,20	3,28	3,34	4,93	2,23	2,24	
Provisión para Cartera de Créditos / Cartera Inmovilizada Bruta	246,66	153,10	150,26	139,67	136,31	123,61	214,17	210,51	
Cartera Inmovilizada Bruta / Cartera de Créditos Bruta	1,43	2,01	2,13	2,35	2,45	3,99	1,04	1,06	
Activo Improductivo / Activo Total	19,28	24,56	26,17	24,76	24,96	29,68	28,19	28,19	
GESTIÓN ADMINISTRATIVA (4)									
Activo Productivo / Pasivo con Costo (5)	167,24	151,33	153,24	156,47	161,17	229,65	131,09	130,59	
Brecha Estructural / Activo Total (5)	32,45	25,59	25,65	27,15	28,48	39,70	17,03	16,82	
Gastos de Personal / Captaciones del Público Promedio	3,71	2,48	2,43	2,45	2,52	3,14	2,80	2,80	
Gastos Operativos / Captaciones del Público Promedio	2,54	1,96	2,07	1,93	1,88	1,53	2,92	2,92	
[Gtos. de Personal + Gtos. Operativos] / Activo Productivo Promedio	6,87	5,02	5,51	5,36	5,39	5,50	6,62	6,62	
Otros Ingresos Operativos / Activo Promedio	2,12	1,57	1,75	1,70	1,72	2,42	2,91	2,87	
[Gtos. de Personal + Gtos. Operativos] / Ingresos Financieros	43,50	48,95	55,17	55,34	54,95	65,32	47,71	47,44	
RENTABILIDAD (4)									
Ingreso por Cartera de Créditos / Cartera de Créditos Promedio	21,75	13,87	13,61	13,72	13,47	13,33	16,55	16,63	
Ingreso por Inversiones en Títulos Valores / Inversiones en Títulos Valores Promedio	14,65	9,33	8,50	8,03	8,23	7,32	9,18	9,28	
Gastos Financieros / Captaciones Promedio con Costos	9,12	5,47	5,17	5,10	5,09	7,91	6,99	7,08	
Margen Financiero Bruto / Activo Promedio	8,46	5,49	4,95	4,79	4,92	3,35	6,53	6,55	
Ingresos Extraordinarios / Activo Promedio	-	-	-	0,06	-	-	-	-	
Resultado Neto / Activo Promedio	2,42	1,57	0,92	0,91	0,99	0,58	2,39	2,40	
Resultado Neto / Patrimonio Promedio	27,62	19,84	13,87	13,98	15,38	7,82	29,01	29,14	
LIQUIDEZ									
Disponibilidades / Captaciones del Público	16,99	21,21	22,98	21,74	21,74	27,92	28,54	28,53	
[Disponibilidades + Inv.Tit.Val.para Negociar y Disp.para la Venta] / Captaciones del Público	40,92	44,75	46,72	44,39	44,04	55,17	39,02	39,03	
Cartera de Créditos Neta / Captaciones del Público	15,03	19,92	21,85	22,15	23,74	13,89	50,83	50,72	
Cartera de Créditos Neta / [Captaciones del Público + Inversiones Cedidas]	15,03	19,92	21,85	22,15	23,74	13,46	42,57	41,80	
[Capt. Oficiales + Inv. Cedidas Oficiales] / [Captaciones del Público + Inversiones Cedidas]	55,66	40,92	38,35	37,00	36,61	48,26	17,00	16,98	
Activos a Corto Plazo / Pasivos a Corto Plazo	17,15	21,67	24,62	23,56	23,64	28,07	29,85	30,04	

FUENTE: BALANCE GENERAL DE PUBLICACIÓN

GERENCIA GENERAL TÉCNICA - GERENCIA DE ESTADÍSTICAS Y PUBLICACIONES

(1) Incluye: Ingresos por Comisiones por Servicios, Ingresos por Diferencias de Cambio y Operaciones con Derivados, Ingresos por Inversiones en Empresas Filiales y Afiliadas,

Ingresos por Inversiones en Sucursales y Ganancia en Inversiones en Títulos Valores.

(2) Incluye: Gastos por Comisiones por Servicios, Gastos por Diferencias de Cambio y Operaciones con Derivados, Gastos por Inversiones en Empresas Filiales y Afiliadas,

Gastos por Inversiones en Sucursales y Pérdida en Inversiones en Títulos Valores.

(3) Gastos generales y administrativos excepto (Gastos de personal, Aportes a FOGADE y Aportes a SUDEBAN)

(4) Anualizados, calculados en base a Saldos Promedios

(5) No es anualizado.

CUADRO N° I - 50
SISTEMA BANCARIO
BANCA UNIVERSAL Y BANCA COMERCIAL
BANCO DEL TESORO, C.A. BANCO UNIVERSAL
EVOLUCIÓN MENSUAL DEL BALANCE GENERAL DE PUBLICACIÓN, ESTADO DE RESULTADOS DE PUBLICACIÓN
E INDICADORES FINANCIEROS, SEGÚN RUBRO
junio - diciembre / 2006 - enero - marzo / 2007

R U B R O	2 0 0 6		2 0 0 7			Banca del Estado	Banca Universal y Comercial	Sistema Bancario
	junio	diciembre	enero	febrero	marzo			
BALANCE GENERAL DE PUBLICACIÓN (Millones de Bolívares)								
ACTIVO								
DISPONIBILIDADES	50.652	114.907	91.961	192.050	263.475	4.529.838	37.851.769	38.828.470
INVERSIONES EN TÍTULOS VALORES	191.589	424.592	425.853	720.890	1.454.733	12.049.764	46.133.968	47.435.401
CARTERA DE CRÉDITOS	3.030	36.789	45.682	53.028	61.003	2.253.257	67.426.567	69.020.476
INTERESES Y COMISIONES POR COBRAR	11.248	14.942	9.316	11.722	14.462	156.081	1.371.615	1.405.316
INVERSIONES EN EMPRESAS FILIALES, AFILIADAS Y SUCURSALES	-	-	-	-	-	714.349	2.251.741	2.274.739
BIENES REALIZABLES	-	-	-	-	-	3.239	21.255	32.540
BIENES DE USO	45.988	82.738	87.386	93.379	92.462	354.479	2.453.505	2.506.766
OTROS ACTIVOS	45.740	64.374	77.046	71.013	68.918	379.842	3.171.628	3.272.317
TOTAL DEL ACTIVO	348.247	738.342	737.244	1.142.082	1.955.053	20.440.849	160.682.048	164.776.025
PASIVO								
CAPTACIONES DEL PÚBLICO	147.763	286.173	265.308	643.509	1.487.684	16.224.516	132.643.721	136.091.740
OBLIGACIONES CON EL BCV	-	-	-	-	-	-	3.712	3.712
CAPTACIONES Y OBLIGACIONES CON EL BANAP	-	35.285	35.438	55.582	60.762	61.341	329.212	330.223
OTROS FINANCIAMIENTOS OBTENIDOS	-	72.630	73.967	74.312	44.392	247.486	6.582.194	6.733.659
OTRAS OBLIGACIONES POR INTERMEDIACIÓN FINANCIERA	-	-	-	-	-	25.449	795.277	795.692
INTERESES Y COMISIONES POR PAGAR	761	335	559	1.003	1.393	26.893	308.510	335.847
ACUMULACIONES Y OTROS PASIVOS	21.533	40.201	36.758	39.007	26.862	2.500.895	6.611.220	6.690.070
OBLIGACIONES SUBORDINADAS	-	-	-	-	-	-	62.181	62.181
OBLIGACIONES CONVERTIBLES EN CAPITAL	-	-	-	-	-	-	-	-
TOTAL DEL PASIVO	170.057	434.624	412.030	813.413	1.621.093	19.086.580	147.336.027	151.043.124
GESTIÓN OPERATIVA	-	-	762	5.245	14.236	26.544	913.564	939.501
TOTAL DE PATRIMONIO	178.190	303.718	324.452	323.424	319.724	1.327.725	12.432.457	12.793.400
TOTAL DEL PASIVO + PATRIMONIO + GESTIÓN OPERATIVA	348.247	738.342	737.244	1.142.082	1.955.053	20.440.849	160.682.048	164.776.025
CUENTAS DE ORDEN								
CUENTAS CONTINGENTES DEUDORAS	-	23.929	83.126	-	521	456.802	13.352.260	13.389.752
ACTIVOS DE LOS FIDEICOMISOS	27.823.129	28.243.192	30.626.305	25.665.409	23.914.968	32.916.725	61.740.218	66.905.345
OTROS ENCARGOS DE CONFIANZA	-	-	-	-	-	-	524.536	524.536
CUENTAS DEUDORAS POR OTROS ENCARGOS DE CONFIANZA (Fondo Mutual Habitacional)	110.452	138.712	142.689	151.429	153.470	338.061	4.879.214	5.202.208
OTRAS CUENTAS DEUDORAS DEL FONDO MUTUAL HABITACIONAL	147	1.158	1.252	1.382	1.505	1.505	38.011	39.549
OTRAS CUENTAS DE ORDEN DEUDORAS	106.370	115.543	129.338	148.724	166.878	25.249.192	206.901.456	214.792.856
OTRAS CUENTAS DE REGISTRO DEUDORAS	-	-	-	-	-	12.415	274.216	301.712
ESTADO DE RESULTADOS DE PUBLICACIÓN (Millones de Bolívares)								
INGRESOS FINANCIEROS	11.172	17.672	3.436	7.588	16.993	267.787	3.802.212	3.923.277
GASTOS FINANCIEROS	7.568	9.091	1.534	3.408	6.819	114.772	1.310.439	1.359.239
MARGEN FINANCIERO BRUTO	3.604	8.581	1.902	4.180	10.174	153.015	2.491.773	2.564.038
Ingresos por recuperaciones de activos financieros	381	-	-	-	-	7.839	42.943	43.649
Gastos por incobrabilidad y desvalorización de activos financieros	-	490	366	440	524	22.040	200.945	206.817
MARGEN FINANCIERO NETO	3.985	8.091	1.536	3.740	9.650	138.814	2.333.771	2.400.870
Otros ingresos operativos (1)	58.321	69.118	9.444	20.174	28.262	108.306	1.046.698	1.060.286
Otros gastos operativos (2)	54	918	61	214	193	17.535	242.687	246.763
MARGEN DE INTERMEDIACIÓN FINANCIERA	62.252	76.291	10.919	23.700	37.719	229.585	3.137.782	3.214.393
GASTOS DE TRANSFORMACIÓN	18.637	40.463	7.669	12.898	17.114	189.925	2.007.458	2.059.131
Gastos de personal	9.833	16.153	2.733	5.502	7.808	117.767	888.934	911.483
Gastos generales y administrativos (3)	8.677	23.849	4.843	7.165	8.960	57.141	925.210	949.784
Aportes al Fondo de Garantía de Depósitos y Protección Bancaria	106	357	75	150	224	11.488	148.801	152.474
Aportes a la Superintendencia de Bancos y Otras Instituciones Financieras	21	104	18	81	122	3.529	44.513	45.390
MARGEN OPERATIVO BRUTO	43.615	35.828	3.250	10.802	20.605	39.660	1.130.324	1.155.262
Ingresos por bienes realizables	-	-	-	-	-	1.222	27.835	28.176
Ingresos por programas especiales	-	-	-	-	-	29	29	29
Ingresos operativos varios	-	18	-	-	-	1.136	36.405	36.568
Gastos por bienes realizables	-	15	15	15	15	238	5.681	6.568
Gastos por depreciación, amortización y desvalorización de bienes diversos	-	-	-	-	-	14	389	396
Gastos operativos varios	-	75	6	7	108	5.524	119.807	120.578
MARGEN OPERATIVO NETO	43.615	35.756	3.229	10.780	20.482	36.271	1.068.716	1.092.493
Ingresos extraordinarios	-	5	1	1	14	825	2.115	4.450
Gastos Extraordinarios	2.504	6.573	1.768	1.768	1.451	5.743	31.535	31.710
RESULTADO BRUTO ANTES DE IMPUESTOS	41.111	29.188	1.462	9.013	19.045	31.353	1.039.296	1.065.233
Impuesto sobre la renta	10.518	3.467	700	3.768	4.809	4.809	125.732	125.732
RESULTADO NETO	30.593	25.721	762	5.245	14.236	26.544	913.564	939.501
INDICADORES FINANCIEROS (Porcentajes)								
EVALUACIÓN DEL PATRIMONIO								
[Patrimonio + Gestión Operativa] / Activo Total	51,17	66,82	64,43	32,53	18,66	8,83	9,38	9,41
[Patrimonio + Gestión Operativa] / [Activo Total + Inversiones Cedidas]	51,17	66,82	64,43	32,53	18,66	8,61	8,03	7,95
Otros Activos / [Patrimonio + Gestión Operativa]	25,67	21,20	23,69	21,61	20,64	28,05	23,65	23,72
Activo Improductivo / [Patrimonio + Gestión Operativa]	77,72	89,68	79,57	111,09	130,56	448,00	337,85	336,69
CALIDAD DE ACTIVOS								
Provisión para Cartera de Créditos / Cartera de Créditos Bruta	7,71	1,98	2,37	2,18	2,03	4,93	2,23	2,24
Provisión para Cartera de Créditos / Cartera Inmovilizada Bruta	3.614,29	202,45	127,50	376,43	298,35	123,61	214,17	210,51
Cartera Inmovilizada Bruta / Cartera de Créditos Bruta	0,21	0,98	1,86	0,58	0,68	3,99	1,04	1,06
Activo Improductivo / Activo Total	39,77	36,89	35,10	31,97	22,30	29,68	28,19	28,19
GESTIÓN ADMINISTRATIVA (4)								
Activo Productivo / Pasivo con Costo (5)	146,43	201,22	173,11	119,70	131,75	229,65	131,09	130,59
Brecha Estructural / Activo Total (5)	19,10	31,75	27,41	11,20	18,73	39,70	17,03	16,82
Gastos de Personal / Captaciones del Público Promedio	20,62	14,96	11,89	8,29	4,66	3,14	2,80	2,80
Gastos Operativos / Captaciones del Público Promedio	18,20	18,73	21,08	10,79	5,34	1,53	2,92	2,92
[Gtos. de Personal + Gtos. Operativos] / Activo Productivo Promedio	26,31	21,24	19,25	13,25	8,28	5,50	6,62	6,62
Otros Ingresos Operativos / Activo Promedio	54,21	29,52	15,36	13,87	9,89	2,42	2,91	2,87
[Gtos. de Personal + Gtos. Operativos] / Ingresos Financieros	165,68	202,86	220,49	166,93	98,68	65,32	47,71	47,44
RENTABILIDAD (4)								
Ingreso por Cartera de Créditos / Cartera de Créditos Promedio	34,57	14,30	14,26	14,67	14,50	13,33	16,55	16,63
Ingreso por Inversiones en Títulos Valores / Inversiones en Títulos Valores Promedio	14,95	9,48	7,06	6,43	7,38	7,32	9,18	9,28
Gastos Financieros / Captaciones Promedio con Costos	16,04	12,41	12,67	7,57	5,87	7,91	6,99	7,08
Margen Financiero Bruto / Activo Promedio	3,35	2,82	3,09	2,87	3,56	3,35	6,53	6,55
Ingresos Extraordinarios / Activo Promedio	-	-	-	-	-	-	-	-
Resultado Neto / Activo Promedio	28,44	13,04	1,24	3,61	4,98	0,58	2,39	2,40
Resultado Neto / Patrimonio Promedio	70,70	34,82	2,91	9,92	17,92	7,82	29,01	29,14
LIQUIDEZ								
Disponibilidades / Captaciones del Público	34,28	40,15	34,66	29,84	17,71	27,92	28,54	28,53
[Disponibilidades + Inv.Tit.Val.para Negociar y Disp.para la Venta] / Captaciones del Público	34,28	134,42	92,98	52,02	29,56	55,17	39,02	39,03
Cartera de Créditos Neta / Captaciones del Público	2,05	12,86	17,22	8,24	4,10	13,89	50,83	50,72
Cartera de Créditos Neta / [Captaciones del Público + Inversiones Cedidas]	2,05	12,86	17,22	8,24	4,10	13,46	42,57	41,80
[Capt. Oficiales + Inv. Cedidas Oficiales] / [Captaciones del Público + Inversiones Cedidas]	93,74	17,23	10,51	19,43	12,93	48,26	17,00	16,98
Activos a Corto Plazo / Pasivos a Corto Plazo	1.049,20	59,55	39,58	32,10	18,71	28,07	29,85	30,04

FUENTE: BALANCE GENERAL DE PUBLICACIÓN

GERENCIA GENERAL TÉCNICA - GERENCIA DE ESTADÍSTICAS Y PUBLICACIONES

(1) Incluye: Ingresos por Comisiones por Servicios, Ingresos por Diferencias de Cambio y Operaciones con Derivados, Ingresos por Inversiones en Empresas Filiales y Afiliadas,

Ingresos por Inversiones en Sucursales y Ganancia en Inversiones en Títulos Valores.

(2) Incluye: Gastos por Comisiones por Servicios, Gastos por Diferencias de Cambio y Operaciones con Derivados, Gastos por Inversiones en Empresas Filiales y Afiliadas,

Gastos por Inversiones en Sucursales y Pérdida en Inversiones en Títulos Valores.

(3) Gastos generales y administrativos excepto (Gastos de personal, Aportes a FOGADE y Aportes a SUDEBAN)

(4) Anualizados, calculados en base a Saldos Promedios

(5) No es anualizado.

CUADRO N° I - 51
SISTEMA BANCARIO
BANCA UNIVERSAL Y BANCA COMERCIAL
BANCO AGRÍCOLA DE VENEZUELA, C.A. BANCO UNIVERSAL
EVOLUCIÓN MENSUAL DEL BALANCE GENERAL DE PUBLICACIÓN, ESTADO DE RESULTADOS DE PUBLICACIÓN
E INDICADORES FINANCIEROS, SEGÚN RUBRO
diciembre / 2006 - enero - marzo / 2007

R U B R O	2 0 0 6		2 0 0 7		Banca del Estado	Banca Universal y Comercial	Sistema Bancario
	diciembre	enero	febrero	marzo			
ACTIVO							
DISPONIBILIDADES	8.791	10.481	13.498	7.819	4.529.838	37.851.769	38.828.470
INVERSIONES EN TÍTULOS VALORES	618.355	693.782	688.168	690.174	12.049.764	46.133.968	47.435.401
CARTERA DE CRÉDITOS	18.983	19.568	47.035	61.054	2.253.257	67.426.567	69.020.476
INTERESES Y COMISIONES POR COBRAR	970	1.634	1.532	2.368	156.081	1.371.615	1.405.316
INVERSIONES EN EMPRESAS FILIALES, AFILIADAS Y SUCURSALES	-	-	-	-	714.349	2.251.741	2.274.739
BIENES REALIZABLES	38.385	38.726	14.524	1.364	3.239	21.255	32.540
BIENES DE USO	32.743	32.616	31.762	36.163	354.479	2.453.505	2.506.766
OTROS ACTIVOS	19.681	29.163	30.490	29.179	379.842	3.171.628	3.272.317
TOTAL DEL ACTIVO	737.908	825.970	827.009	828.121	20.440.849	160.682.048	164.776.025
PASIVO							
CAPTACIONES DEL PÚBLICO	10.781	11.565	10.684	9.804	16.224.516	132.643.721	136.091.740
OBLIGACIONES CON EL BCV	-	-	-	-	-	3.712	3.712
CAPTACIONES Y OBLIGACIONES CON EL BANAP	-	-	-	-	61.341	329.212	330.223
OTROS FINANCIAMIENTOS OBTENIDOS	-	-	-	-	247.486	6.582.194	6.733.659
OTRAS OBLIGACIONES POR INTERMEDIACIÓN FINANCIERA	-	-	-	-	25.449	795.277	795.692
INTERESES Y COMISIONES POR PAGAR	5	8	10	-	26.893	308.510	335.847
ACUMULACIONES Y OTROS PASIVOS	636.320	723.546	675.447	677.414	2.500.895	6.611.220	6.690.070
OBLIGACIONES SUBORDINADAS	-	-	-	-	-	62.181	62.181
OBLIGACIONES CONVERTIBLES EN CAPITAL	-	-	-	-	-	-	-
TOTAL DEL PASIVO	647.106	735.119	686.141	687.218	19.086.580	147.336.027	151.043.124
GESTIÓN OPERATIVA	-	49	66	101	26.544	913.564	939.501
TOTAL DE PATRIMONIO	90.802	90.802	140.802	140.802	1.327.725	12.432.457	12.793.400
TOTAL DEL PASIVO + PATRIMONIO + GESTIÓN OPERATIVA	737.908	825.970	827.009	828.121	20.440.849	160.682.048	164.776.025
CUENTAS DE ORDEN							
CUENTAS CONTINGENTES DEUDORAS	-	-	-	50.850	456.802	13.352.260	13.389.752
ACTIVOS DE LOS FIDEICOMISOS	-	-	10.001	10.065	32.916.725	61.740.218	66.905.345
OTROS ENCARGOS DE CONFIANZA	-	-	-	-	-	524.536	524.536
CUENTAS DEUDORAS POR OTROS ENCARGOS DE CONFIANZA (Fondo Mutual Habitacional)	-	-	-	-	338.061	4.879.214	5.202.208
OTRAS CUENTAS DEUDORAS DEL FONDO MUTUAL HABITACIONAL	-	-	-	-	1.505	38.011	39.549
OTRAS CUENTAS DE ORDEN DEUDORAS	-	-	-	223	25.249.192	206.901.456	214.792.856
OTRAS CUENTAS DE REGISTRO DEUDORAS	-	-	-	-	-	274.216	301.712
INGRESOS FINANCIEROS	7.338	2.821	6.287	9.853	267.787	3.802.212	3.923.277
GASTOS FINANCIEROS	119	17	31	45	114.772	1.310.439	1.359.239
MARGEN FINANCIERO BRUTO	7.219	2.804	6.256	9.808	153.015	2.491.773	2.564.038
Ingresos por recuperaciones de activos financieros	-	-	-	-	7.839	42.943	43.649
Gastos por incobrabilidad y desvalorización de activos financieros	-	-	-	-	22.040	200.945	206.817
MARGEN FINANCIERO NETO	7.219	2.804	6.256	9.808	138.814	2.333.771	2.400.870
Otros ingresos operativos (1)	4	6	13	45	108.306	1.046.698	1.060.286
Otros gastos operativos (2)	1	3	3	3	17.535	242.687	246.763
MARGEN DE INTERMEDIACIÓN FINANCIERA	7.222	2.807	6.266	9.850	229.585	3.137.782	3.214.393
GASTOS DE TRANSFORMACIÓN	15.893	2.758	6.177	9.699	189.925	2.007.458	2.059.131
Gastos de personal	8.324	1.624	3.622	5.574	117.767	888.934	911.483
Gastos generales y administrativos (3)	7.319	1.117	2.531	4.077	57.141	925.210	949.784
Aportes al Fondo de Garantía de Depósitos y Protección Bancaria	-	9	9	18	11.488	148.801	152.474
Aportes a la Superintendencia de Bancos y Otras Instituciones Financieras	250	8	15	30	3.529	44.513	45.390
MARGEN OPERATIVO BRUTO	(8.671)	49	89	151	39.660	1.130.324	1.155.262
Ingresos por bienes realizables	-	-	-	-	1.222	27.835	28.176
Ingresos por programas especiales	-	-	-	-	29	29	29
Ingresos operativos varios	-	-	5	4	1.136	36.405	36.568
Gastos por bienes realizables	-	-	-	-	238	5.681	6.568
Gastos por depreciación, amortización y desvalorización de bienes diversos	-	-	-	-	14	389	396
Gastos operativos varios	29	-	28	54	5.524	119.807	120.578
MARGEN OPERATIVO NETO	(8.700)	49	66	101	36.271	1.068.716	1.092.493
Ingresos extraordinarios	8.750	-	-	-	-	2.115	4.450
Gastos Extraordinarios	-	-	-	-	5.743	31.535	31.710
RESULTADO BRUTO ANTES DE IMPUESTOS	50	49	66	101	31.353	1.039.296	1.065.233
Impuesto sobre la renta	30	-	-	-	4.809	125.732	125.732
RESULTADO NETO	20	49	66	101	26.544	913.564	939.501
EVALUACIÓN DEL PATRIMONIO							
[Patrimonio + Gestión Operativa] / Activo Total	12,31	11,00	17,03	17,02	8,83	9,38	9,41
[Patrimonio + Gestión Operativa] / [Activo Total + Inversiones Cedidas]	12,31	11,00	17,03	17,02	8,61	8,03	7,95
Otros Activos / [Patrimonio + Gestión Operativa]	21,67	32,10	21,64	20,71	28,05	23,65	23,72
Activo Improductivo / [Patrimonio + Gestión Operativa]	109,95	121,35	60,25	53,38	448,00	337,85	336,69
CALIDAD DE ACTIVOS							
Provisión para Cartera de Créditos / Cartera de Créditos Bruta	-	-	-	-	4.93	2,23	2,24
Provisión para Cartera de Créditos / Cartera Inmovilizada Bruta	-	-	-	-	123,61	214,17	210,51
Cartera Inmovilizada Bruta / Cartera de Créditos Bruta	-	-	-	0,00	3,99	1,04	1,06
Activo Improductivo / Activo Total	13,53	13,35	10,26	9,08	29,68	28,19	28,19
GESTIÓN ADMINISTRATIVA (4)							
Activo Productivo / Pasivo con Costo (5)	13.232,50	20.087,74	20.981,93	17.205,51	229,65	131,09	130,59
Brecha Estructural / Activo Total (5)	85,82	86,22	89,31	90,39	39,70	17,03	16,82
Gastos de Personal / Captaciones del Público Promedio	55,36	174,42	197,38	208,20	3,14	2,80	2,80
Gastos Operativos / Captaciones del Público Promedio	48,68	119,97	137,93	152,28	1,53	2,92	2,92
[Gtos. de Personal + Gtos. Operativos] / Activo Productivo Promedio	2,86	4,86	5,28	5,42	5,50	6,62	6,62
Otros Ingresos Operativos / Activo Promedio	-	-	-	-	2,42	2,91	2,87
[Gtos. de Personal + Gtos. Operativos] / Ingresos Financieros	213,18	97,16	97,87	97,95	65,32	47,71	47,44
RENTABILIDAD (4)							
Ingreso por Cartera de Créditos / Cartera de Créditos Promedio	0,38	2,18	1,45	3,80	13,33	16,55	16,63
Ingreso por Inversiones en Títulos Valores / Inversiones en Títulos Valores Promedio	1,37	5,08	5,58	5,63	7,32	9,18	9,28
Gastos Financieros / Captaciones Promedio con Costos	1,12	4,87	4,68	4,42	7,91	6,99	7,08
Margen Financiero Bruto / Activo Promedio	1,11	4,30	4,71	4,88	3,35	6,53	6,55
Ingresos Extraordinarios / Activo Promedio	1,35	-	-	-	-	-	-
Resultado Neto / Activo Promedio	0,00	0,08	0,05	0,05	0,58	2,39	2,40
Resultado Neto / Patrimonio Promedio	0,02	0,65	0,37	0,35	7,82	29,01	29,14
LIQUIDEZ							
Disponibilidades / Captaciones del Público	81,54	90,63	126,34	79,75	27,92	28,54	28,53
[Disponibilidades + Inv.Tit.Val.para Negociar y Disp.para la Venta] / Captaciones del Público	81,94	91,00	126,34	79,75	55,17	39,02	39,03
Cartera de Créditos Neta / Captaciones del Público	176,08	169,20	440,24	622,75	13,89	50,83	50,72
Cartera de Créditos Neta / [Captaciones del Público + Inversiones Cedidas]	176,08	169,20	440,24	622,75	13,46	42,57	41,80
[Capt. Oficiales + Inv. Cedidas Oficiales] / [Captaciones del Público + Inversiones Cedidas]	-	-	2,18	9,94	48,26	17,00	16,98
Activos a Corto Plazo / Pasivos a Corto Plazo	80,58	90,41	125,99	78,34	28,07	29,85	30,04

FUENTE: BALANCE GENERAL DE PUBLICACIÓN

GERENCIA GENERAL TÉCNICA - GERENCIA DE ESTADÍSTICAS Y PUBLICACIONES

(1) Incluye: Ingresos por Comisiones por Servicios, Ingresos por Diferencias de Cambio y Operaciones con Derivados, Ingresos por Inversiones en Empresas Filiales y Afiliadas, Ingresos por Inversiones en Sucursales y Ganancia en Inversiones en Títulos Valores.

(2) Incluye: Gastos por Comisiones por Servicios, Gastos por Diferencias de Cambio y Operaciones con Derivados, Gastos por Inversiones en Empresas Filiales y Afiliadas, Gastos por Inversiones en Sucursales y Pérdida en Inversiones en Títulos Valores.

(3) Gastos generales y administrativos excepto (Gastos de personal, Aportes a FOGADE y Aportes a SUDEBAN)

(4) Anualizados, calculados en base a Saldos Promedios

(5) No es anualizado.

CUADRO N° I - 52
SISTEMA BANCARIO
BANCA UNIVERSAL Y BANCA COMERCIAL
BANCO DE LA GENTE EMPRENDEDORA (BANGENTE), C.A.
EVOLUCIÓN MENSUAL DEL BALANCE GENERAL DE PUBLICACIÓN, ESTADO DE RESULTADOS DE PUBLICACIÓN
E INDICADORES FINANCIEROS, SEGÚN RUBRO
junio - diciembre / 2006 - enero - marzo / 2007

R U B R O	2 0 0 6		2 0 0 7			Banca de Desarrollo	Banca Universal y Comercial	Sistema Bancario
	junio	diciembre	enero	febrero	marzo			
BALANCE GENERAL DE PUBLICACIÓN (Millones de Bolívares)								
ACTIVO								
DISPONIBILIDADES	7.757	12.198	11.926	9.844	11.598	42.805	37.851.769	38.828.470
INVERSIONES EN TÍTULOS VALORES	3.978	10	20.187	27.525	18.520	173.441	46.133.968	47.435.401
CARTERA DE CRÉDITOS	61.438	82.314	77.944	77.429	80.693	131.039	67.426.567	69.020.476
INTERESES Y COMISIONES POR COBRAR	766	1.229	1.357	1.276	1.174	3.904	1.371.615	1.405.316
INVERSIONES EN EMPRESAS FILIALES, AFILIADAS Y SUCURSALES	-	-	-	-	-	-	2.251.741	2.274.739
BIENES REALIZABLES	17	7	7	18	15	15	21.255	32.540
BIENES DE USO	1.539	1.706	1.686	1.647	1.619	8.280	2.453.505	2.506.766
OTROS ACTIVOS	2.749	3.086	3.013	3.067	2.941	23.780	3.171.628	3.272.317
TOTAL DEL ACTIVO	78.244	100.550	116.120	120.806	116.560	383.264	160.682.048	164.776.025
PASIVO								
CAPTACIONES DEL PÚBLICO	46.014	57.935	59.181	57.315	52.626	122.731	132.643.721	136.091.740
OBLIGACIONES CON EL BGV	-	-	-	-	-	-	3.712	3.712
CAPTACIONES Y OBLIGACIONES CON EL BANAP	1.564	-	2.398	736	738	738	329.212	330.223
OTROS FINANCIAMIENTOS OBTENIDOS	17.135	26.990	38.705	46.705	46.705	185.666	6.582.194	6.733.659
OTRAS OBLIGACIONES POR INTERMEDIACIÓN FINANCIERA	-	-	-	-	-	-	795.277	795.692
INTERESES Y COMISIONES POR PAGAR	425	538	508	424	495	1.700	308.510	335.847
ACUMULACIONES Y OTROS PASIVOS	3.820	4.410	4.565	4.777	4.756	15.490	6.611.220	6.690.070
OBLIGACIONES SUBORDINADAS	-	-	-	-	-	-	62.181	62.181
OBLIGACIONES CONVERTIBLES EN CAPITAL	-	-	-	-	-	-	-	-
TOTAL DEL PASIVO	68.958	89.873	105.357	109.957	105.320	326.325	147.336.027	151.043.124
GESTIÓN OPERATIVA	-	-	86	172	563	1.281	913.564	939.501
TOTAL DE PATRIMONIO	9.286	10.677	10.677	10.677	10.677	55.658	12.432.457	12.793.400
TOTAL DEL PASIVO + PATRIMONIO + GESTIÓN OPERATIVA	78.244	100.550	116.120	120.806	116.560	383.264	160.682.048	164.776.025
CUENTAS DE ORDEN								
CUENTAS CONTINGENTES DEUDORAS	-	-	-	-	-	-	13.352.260	13.389.752
ACTIVOS DE LOS FIDEICOMISOS	-	-	-	-	-	-	61.740.218	66.905.345
OTROS ENCARGOS DE CONFIANZA	-	-	(4)	10	14	14	524.536	524.536
CUENTAS DEUDORAS POR OTROS ENCARGOS DE CONFIANZA (Fondo Mutual Habitacional)	-	-	-	-	-	-	4.879.214	5.202.208
OTRAS CUENTAS DEUDORAS DEL FONDO MUTUAL HABITACIONAL	-	-	-	-	-	-	38.011	39.549
OTRAS CUENTAS DE ORDEN DEUDORAS	216.613	285.016	285.225	290.434	113.082	209.809	206.901.456	214.792.856
OTRAS CUENTAS DE REGISTRO DEUDORAS	-	-	-	-	-	-	274.216	301.712
ESTADO DE RESULTADOS DE PUBLICACIÓN (Millones de Bolívares)								
INGRESOS FINANCIEROS	7.624	10.354	1.943	3.733	5.770	12.278	3.802.212	3.923.277
GASTOS FINANCIEROS	2.367	2.827	500	979	1.507	4.631	1.310.439	1.359.239
MARGEN FINANCIERO BRUTO	5.257	7.527	1.443	2.754	4.263	7.647	2.491.773	2.564.038
Ingresos por recuperaciones de activos financieros	83	125	18	42	67	88	42.943	43.649
Gastos por incobrabilidad y desvalorización de activos financieros	1.239	1.362	138	631	635	968	200.945	206.817
MARGEN FINANCIERO NETO	4.101	6.290	1.323	2.165	3.695	6.767	2.333.771	2.400.870
Otros ingresos operativos (1)	5.630	7.003	729	2.016	3.156	7.610	1.046.698	1.060.286
Otros gastos operativos (2)	211	56	23	43	54	808	242.687	246.763
MARGEN DE INTERMEDIACIÓN FINANCIERA	9.520	13.237	2.029	4.138	6.797	13.569	3.137.782	3.214.393
GASTOS DE TRANSFORMACIÓN	9.037	10.956	1.925	3.875	6.104	12.151	2.007.458	2.059.131
Gastos de personal	5.784	7.700	1.333	2.653	4.149	7.423	888.934	911.483
Gastos generales y administrativos (3)	3.170	3.100	561	1.156	1.856	4.509	925.210	949.784
Aportes al Fondo de Garantía de Depósitos y Protección Bancaria	51	115	24	47	71	138	148.801	152.474
Aportes a la Superintendencia de Bancos y Otras Instituciones Financieras	32	41	7	19	28	81	44.513	45.390
MARGEN OPERATIVO BRUTO	483	2.281	104	263	693	1.418	1.130.324	1.155.262
Ingresos por bienes realizables	-	-	-	-	-	-	27.835	28.176
Ingresos por programas especiales	-	-	-	-	-	-	29	29
Ingresos operativos varios	53	147	18	47	145	145	36.405	36.568
Gastos por bienes realizables	11	12	2	4	7	7	5.681	6.568
Gastos por depreciación, amortización y desvalorización de bienes diversos	-	-	-	-	-	-	389	396
Gastos operativos varios	127	265	34	69	110	116	119.807	120.578
MARGEN OPERATIVO NETO	398	2.151	86	237	721	1.440	1.068.716	1.092.493
Ingresos extraordinarios	15	-	-	-	-	-	2.115	4.450
Gastos Extraordinarios	10	-	-	-	-	1	31.535	31.710
RESULTADO BRUTO ANTES DE IMPUESTOS	403	2.151	86	237	721	1.439	1.039.296	1.065.233
Impuesto sobre la renta	24	767	-	65	158	158	125.732	125.732
RESULTADO NETO	379	1.384	86	172	563	1.281	913.564	939.501
INDICADORES FINANCIEROS (Porcentajes)								
EVALUACIÓN DEL PATRIMONIO								
[Patrimonio + Gestión Operativa] / Activo Total	12,50	10,62	11,22	11,63	11,46	22,26	9,38	9,41
[Patrimonio + Gestión Operativa] / [Activo Total + Inversiones Cedidas]	12,50	10,62	11,22	11,63	11,46	22,26	8,03	7,95
Otros Activos / [Patrimonio + Gestión Operativa]	29,60	28,90	27,99	28,27	26,17	41,76	23,65	23,72
Activo Improductivo / [Patrimonio + Gestión Operativa]	114,30	122,82	135,20	125,03	117,56	119,89	337,85	336,69
CALIDAD DE ACTIVOS								
Provisión para Cartera de Créditos / Cartera de Créditos Bruta	3,14	2,78	3,09	3,68	3,41	3,21	2,23	2,24
Provisión para Cartera de Créditos / Cartera Inmovilizada Bruta	183,67	220,41	206,23	207,36	202,63	175,30	214,17	210,51
Cartera Inmovilizada Bruta / Cartera de Créditos Bruta	1,71	1,26	1,50	1,77	1,68	1,83	1,04	1,06
Activo Improductivo / Activo Total	13,57	13,04	12,53	11,23	11,34	17,81	28,19	28,19
GESTIÓN ADMINISTRATIVA (4)								
Activo Productivo / Pasivo con Costo (5)	107,35	113,48	109,36	110,89	113,76	111,13	131,09	130,59
Brecha Estructural / Activo Total (5)	5,92	10,33	7,49	8,72	10,72	8,23	17,03	16,82
Gastos de Personal / Captaciones del Público Promedio	57,91	32,76	27,32	27,38	29,24	25,04	2,80	2,80
Gastos Operativos / Captaciones del Público Promedio	31,74	15,23	11,50	11,93	13,08	15,21	2,92	2,92
[Gtos. de Personal + Gtos. Operativos] / Activo Productivo Promedio	45,66	28,70	24,05	23,14	24,04	14,67	6,62	6,62
Otros Ingresos Operativos / Activo Promedio	25,10	16,09	8,27	11,00	11,63	8,25	2,91	2,87
[Gtos. de Personal + Gtos. Operativos] / Ingresos Financieros	117,44	109,88	97,48	102,04	104,07	97,18	47,71	47,44
RENTABILIDAD (4)								
Ingreso por Cartera de Créditos / Cartera de Créditos Promedio	41,25	27,96	28,80	27,42	27,80	27,08	16,55	16,63
Ingreso por Inversiones en Títulos Valores / Inversiones en Títulos Valores Promedio	7,32	5,74	2,38	4,22	5,75	7,59	9,18	9,28
Gastos Financieros / Captaciones Promedio con Costos	24,12	13,54	11,78	11,66	12,40	19,59	6,99	7,08
Margen Financiero Bruto / Activo Promedio	23,22	16,03	15,98	14,69	15,02	8,14	6,53	6,55
Ingresos Extraordinarios / Activo Promedio	0,07	-	-	-	-	-	-	-
Resultado Neto / Activo Promedio	1,67	2,21	0,95	0,92	1,98	1,36	2,39	2,40
Resultado Neto / Patrimonio Promedio	12,68	19,12	9,67	9,67	21,09	9,20	29,01	29,14
LIQUIDEZ								
Disponibilidades / Captaciones del Público	16,86	21,05	20,15	17,18	22,04	34,88	28,54	28,53
[Disponibilidades + Inv.Tit.Val.para Negociar y Disp.para la Venta] / Captaciones del Público	25,50	21,07	54,26	65,20	57,23	143,94	39,02	39,03
Cartera de Créditos Neta / Captaciones del Público	133,52	142,08	131,70	135,09	153,33	106,77	50,83	50,72
Cartera de Créditos Neta / [Captaciones del Público + Inversiones Cedidas]	133,52	142,08	131,70	135,09	153,33	106,77	42,57	41,80
[Capt. Oficiales + Inv. Cedidas Oficiales] / [Captaciones del Público + Inversiones Cedidas]	42,60	32,14	31,61	32,99	28,44	19,74	17,00	16,98
Activos a Corto Plazo / Pasivos a Corto Plazo	17,97	22,08	60,70	74,75	66,53	168,32	29,85	30,04

FUENTE: BALANCE GENERAL DE PUBLICACIÓN

GERENCIA GENERAL TÉCNICA - GERENCIA DE ESTADÍSTICAS Y PUBLICACIONES

(1) Incluye: Ingresos por Comisiones por Servicios, Ingresos por Diferencias de Cambio y Operaciones con Derivados, Ingresos por Inversiones en Empresas Filiales y Afiliadas,

Ingresos por Inversiones en Sucursales y Ganancia en Inversiones en Títulos Valores.

(2) Incluye: Gastos por Comisiones por Servicios, Gastos por Diferencias de Cambio y Operaciones con Derivados, Gastos por Inversiones en Empresas Filiales y Afiliadas,

Gastos por Inversiones en Sucursales y Pérdida en Inversiones en Títulos Valores.

(3) Gastos generales y administrativos excepto (Gastos de personal, Aportes a FOGADE y Aportes a SUDEBAN)

(4) Anualizados, calculados en base a Saldos Promedios

(5) No es anualizado.

CUADRO N° I - 53
SISTEMA BANCARIO
BANCA UNIVERSAL Y BANCA COMERCIAL
BANCO DE DESARROLLO DEL MICROEMPRESARIO, C.A.
EVOLUCIÓN MENSUAL DEL BALANCE GENERAL DE PUBLICACIÓN, ESTADO DE RESULTADOS DE PUBLICACIÓN
E INDICADORES FINANCIEROS, SEGÚN RUBRO
junio - diciembre / 2006 - enero - marzo / 2007

R U B R O	2 0 0 6		2 0 0 7			Banca de Desarrollo	Banca Universal y Comercial	Sistema Bancario
	junio	diciembre	enero	febrero	marzo			
	BALANCE GENERAL DE PUBLICACIÓN (Millones de Bolívares)							
ACTIVO								
DISPONIBILIDADES	2.255	7.103	8.612	11.059	14.498	42.805	37.851.769	38.828.470
INVERSIONES EN TÍTULOS VALORES	1.441	35.507	54.798	51.035	47.902	173.441	46.133.968	47.435.401
CARTERA DE CRÉDITOS	18.852	40.432	39.315	38.766	38.855	131.039	67.426.567	69.020.476
INTERESES Y COMISIONES POR COBRAR	268	983	1.199	883	1.074	3.904	1.371.615	1.405.316
INVERSIONES EN EMPRESAS FILIALES, AFILIADAS Y SUCURSALES	-	-	-	-	-	-	2.251.741	2.274.739
BIENES REALIZABLES	-	-	-	-	-	15	21.255	32.540
BIENES DE USO	185	402	400	413	433	8.280	2.453.505	2.506.766
OTROS ACTIVOS	1.499	1.938	2.051	1.958	2.347	23.780	3.171.628	3.272.317
TOTAL DEL ACTIVO	24.500	86.365	106.375	104.114	105.109	383.264	160.682.048	164.776.025
PASIVO								
CAPTACIONES DEL PÚBLICO	19.474	40.338	43.239	41.988	42.603	122.731	132.643.721	136.091.740
OBLIGACIONES CON EL BCV	-	-	-	-	-	-	3.712	3.712
CAPTACIONES Y OBLIGACIONES CON EL BANAP	-	-	-	-	-	738	329.212	330.223
OTROS FINANCIAMIENTOS OBTENIDOS	500	13.991	31.371	30.414	30.503	185.666	6.582.194	6.733.659
OTRAS OBLIGACIONES POR INTERMEDIACIÓN FINANCIERA	-	-	-	-	-	-	795.277	795.692
INTERESES Y COMISIONES POR PAGAR	125	1.090	629	718	946	1.700	308.510	335.847
ACUMULACIONES Y OTROS PASIVOS	346	827	1.001	850	891	15.490	6.611.220	6.690.070
OBLIGACIONES SUBORDINADAS	-	-	-	-	-	-	62.181	62.181
OBLIGACIONES CONVERTIBLES EN CAPITAL	-	-	-	-	-	-	-	-
TOTAL DEL PASIVO	20.445	56.246	76.240	73.970	74.943	326.325	147.336.027	151.043.124
GESTIÓN OPERATIVA	-	-	17	26	48	1.281	913.564	939.501
TOTAL DE PATRIMONIO	4.055	30.119	30.118	30.118	30.118	55.658	12.432.457	12.793.400
TOTAL DEL PASIVO + PATRIMONIO + GESTIÓN OPERATIVA	24.500	86.365	106.375	104.114	105.109	383.264	160.682.048	164.776.025
CUENTAS DE ORDEN								
CUENTAS CONTINGENTES DEUDORAS	-	-	-	-	-	-	13.352.260	13.389.752
ACTIVOS DE LOS FIDEICOMISOS	-	-	-	-	-	-	61.740.218	66.905.345
OTROS ENCARGOS DE CONFIANZA	-	-	-	-	-	14	524.536	524.536
CUENTAS DEUDORAS POR OTROS ENCARGOS DE CONFIANZA (Fondo Mutual Habitacional)	-	-	-	-	-	-	4.879.214	5.202.208
OTRAS CUENTAS DEUDORAS DEL FONDO MUTUAL HABITACIONAL	-	-	-	-	-	-	38.011	39.549
OTRAS CUENTAS DE ORDEN DEUDORAS	21.856	52.629	53.292	53.127	55.746	209.809	206.901.456	214.792.856
OTRAS CUENTAS DE REGISTRO DEUDORAS	-	-	-	-	-	-	274.216	301.712
ESTADO DE RESULTADOS DE PUBLICACIÓN (Millones de Bolívares)								
INGRESOS FINANCIEROS	452	5.537	762	1.693	2.677	12.278	3.802.212	3.923.277
GASTOS FINANCIEROS	128	2.244	480	991	1.537	4.631	1.310.439	1.359.239
MARGEN FINANCIERO BRUTO	324	3.293	282	702	1.140	7.647	2.491.773	2.564.038
Ingresos por recuperaciones de activos financieros	-	-	-	-	-	88	42.943	43.649
Gastos por incobrabilidad y desvalorización de activos financieros	365	579	5	65	144	968	200.945	206.817
MARGEN FINANCIERO NETO	(41)	2.714	277	637	996	6.767	2.333.771	2.400.870
Otros ingresos operativos (1)	9	779	318	453	788	7.610	1.046.698	1.060.286
Otros gastos operativos (2)	10	17	30	32	46	808	242.687	246.763
MARGEN DE INTERMEDIACIÓN FINANCIERA	(42)	3.476	565	1.058	1.738	13.569	3.137.782	3.214.393
GASTOS DE TRANSFORMACIÓN	403	2.600	548	1.032	1.690	12.151	2.007.458	2.059.131
Gastos de personal	163	691	130	357	568	7.423	888.934	911.483
Gastos generales y administrativos (3)	240	1.850	398	638	1.063	4.509	925.210	949.784
Aportes al Fondo de Garantía de Depósitos y Protección Bancaria	-	49	17	34	51	138	148.801	152.474
Aportes a la Superintendencia de Bancos y Otras Instituciones Financieras	-	10	3	3	8	81	44.513	45.390
MARGEN OPERATIVO BRUTO	(445)	876	17	26	48	1.418	1.130.324	1.155.262
Ingresos por bienes realizables	-	-	-	-	-	-	27.835	28.176
Ingresos por programas especiales	-	-	-	-	-	-	29	29
Ingresos operativos varios	-	-	-	-	-	145	36.405	36.568
Gastos por bienes realizables	-	-	-	-	-	7	5.681	6.568
Gastos por depreciación, amortización y desvalorización de bienes diversos	-	-	-	-	-	-	389	396
Gastos operativos varios	-	261	-	-	-	116	119.807	120.578
MARGEN OPERATIVO NETO	(445)	615	17	26	48	1.440	1.068.716	1.092.493
Ingresos extraordinarios	-	-	-	-	-	-	2.115	4.450
Gastos Extraordinarios	-	-	-	-	-	1	31.535	31.710
RESULTADO BRUTO ANTES DE IMPUESTOS	(445)	615	17	26	48	1.439	1.039.296	1.065.233
Impuesto sobre la renta	-	2	-	-	-	158	125.732	125.732
RESULTADO NETO	(445)	613	17	26	48	1.281	913.564	939.501
INDICADORES FINANCIEROS (Porcentajes)								
EVALUACIÓN DEL PATRIMONIO								
[Patrimonio + Gestión Operativa] / Activo Total	17,59	56,96	53,24	39,87	39,19	22,26	9,38	9,41
[Patrimonio + Gestión Operativa] / [Activo Total + Inversiones Cedidas]	17,59	56,96	53,24	39,87	39,19	22,26	8,03	7,95
Otros Activos / [Patrimonio + Gestión Operativa]	36,97	6,43	6,81	6,50	7,78	41,76	23,65	23,72
Activo Improductivo / [Patrimonio + Gestión Operativa]	89,20	28,08	36,80	44,40	53,77	119,89	337,85	336,69
CALIDAD DE ACTIVOS								
Provisión para Cartera de Créditos / Cartera de Créditos Bruta	2,29	2,39	2,46	2,61	2,77	3,21	2,23	2,24
Provisión para Cartera de Créditos / Cartera Inmovilizada Bruta	1.633,33	248,37	174,82	145,99	134,34	175,30	214,17	210,51
Cartera Inmovilizada Bruta / Cartera de Créditos Bruta	0,14	0,96	1,41	1,79	2,06	1,83	1,04	1,06
Activo Improductivo / Activo Total	14,76	9,79	10,43	12,86	15,43	17,81	28,19	28,19
GESTIÓN ADMINISTRATIVA (4)								
Activo Productivo / Pasivo con Costo (5)	104,66	147,48	148,90	133,03	124,70	111,13	131,09	130,59
Brecha Estructural / Activo Total (5)	3,79	29,04	29,42	21,64	16,75	8,23	17,03	16,82
Gastos de Personal / Captaciones del Público Promedio	3,98	3,02	3,73	5,12	5,40	25,04	2,80	2,80
Gastos Operativos / Captaciones del Público Promedio	5,86	7,40	11,43	9,15	10,11	15,21	2,92	2,92
[Gtos. de Personal + Gtos. Operativos] / Activo Productivo Promedio	8,64	7,05	7,32	6,79	7,40	14,67	6,62	6,62
Otros Ingresos Operativos / Activo Promedio	0,16	1,62	3,96	2,75	3,14	8,25	2,91	2,87
[Gtos. de Personal + Gtos. Operativos] / Ingresos Financieros	89,16	49,16	69,29	58,77	60,93	97,18	47,71	47,44
RENTABILIDAD (4)								
Ingreso por Cartera de Créditos / Cartera de Créditos Promedio	11,09	13,57	17,15	18,32	18,75	27,08	16,55	16,63
Ingreso por Inversiones en Títulos Valores / Inversiones en Títulos Valores Promedio	12,01	3,81	5,10	6,20	7,01	7,59	9,18	9,28
Gastos Financieros / Captaciones Promedio con Costos	3,56	9,29	16,12	16,33	16,39	19,59	6,99	7,08
Margen Financiero Bruto / Activo Promedio	5,58	7,43	3,51	4,26	4,54	8,14	6,53	6,55
Ingresos Extraordinarios / Activo Promedio	-	-	-	-	-	-	-	-
Resultado Neto / Activo Promedio	(7,66)	0,35	0,21	0,16	0,19	1,36	2,39	2,40
Resultado Neto / Patrimonio Promedio	(31,21)	2,28	0,68	0,52	0,64	9,20	29,01	29,14
LIQUIDEZ								
Disponibilidades / Captaciones del Público	11,58	17,61	19,92	26,34	34,03	34,88	28,54	28,53
[Disponibilidades + Inv.Tit.Val.para Negociar y Disp.para la Venta] / Captaciones del Público	18,98	100,67	135,07	94,30	100,13	143,94	39,02	39,03
Cartera de Créditos Neta / Captaciones del Público	96,81	100,23	90,92	92,33	91,20	106,77	50,83	50,72
Cartera de Créditos Neta / [Captaciones del Público + Inversiones Cedidas]	96,81	100,23	90,92	92,33	91,20	106,77	42,57	41,80
[Capt. Oficiales + Inv. Cedidas Oficiales] / [Captaciones del Público + Inversiones Cedidas]	-	13,97	17,66	18,48	18,21	19,74	17,00	16,98
Activos a Corto Plazo / Pasivos a Corto Plazo	20,92	21,47	175,08	140,63	114,30	168,32	29,85	30,04

FUENTE: BALANCE GENERAL DE PUBLICACIÓN

GERENCIA GENERAL TÉCNICA - GERENCIA DE ESTADÍSTICAS Y PUBLICACIONES

(1) Incluye: Ingresos por Comisiones por Servicios, Ingresos por Diferencias de Cambio y Operaciones con Derivados, Ingresos por Inversiones en Empresas Filiales y Afiliadas,

Ingresos por Inversiones en Sucursales y Ganancia en Inversiones en Títulos Valores.

(2) Incluye: Gastos por Comisiones por Servicios, Gastos por Diferencias de Cambio y Operaciones con Derivados, Gastos por Inversiones en Empresas Filiales y Afiliadas,

Gastos por Inversiones en Sucursales y Pérdida en Inversiones en Títulos Valores.

(3) Gastos generales y administrativos excepto (Gastos de personal, Aportes a FOGADE y Aportes a SUDEBAN)

(4) Anualizados, calculados en base a Saldos Promedios

(5) No es anualizado.

CUADRO N° I - 54
SISTEMA BANCARIO
BANCA UNIVERSAL Y BANCA COMERCIAL
MI BANCO, BANCO DE DESARROLLO, C.A.
EVOLUCIÓN MENSUAL DEL BALANCE GENERAL DE PUBLICACIÓN, ESTADO DE RESULTADOS DE PUBLICACIÓN
E INDICADORES FINANCIEROS, SEGÚN RUBRO
diciembre / 2006 - enero - marzo / 2007

R U B R O	2 0 0 6		2 0 0 7		Banca de Desarrollo	Banca Universal y Comercial	Sistema Bancario
	diciembre	enero	febrero	marzo			
ACTIVO							
DISPONIBILIDADES	346	1.642	849	5.200	42.805	37.851.769	38.828.470
INVERSIONES EN TÍTULOS VALORES	1.539	1.548	4.700	7.872	173.441	46.133.968	47.435.401
CARTERA DE CRÉDITOS	150	328	568	1.409	131.039	67.426.567	69.020.476
INTERESES Y COMISIONES POR COBRAR	5	12	27	59	3.904	1.371.615	1.405.316
INVERSIONES EN EMPRESAS FILIALES, AFILIADAS Y SUCURSALES	-	-	-	-	-	2.251.741	2.274.739
BIENES REALIZABLES	-	-	-	-	15	21.255	32.540
BIENES DE USO	3.543	3.513	3.675	3.848	8.280	2.453.505	2.506.766
OTROS ACTIVOS	2.512	2.620	2.612	2.896	23.780	3.171.628	3.272.317
TOTAL DEL ACTIVO	8.095	9.663	12.431	21.284	383.264	160.682.048	164.776.025
PASIVO							
CAPTACIONES DEL PÚBLICO	85	546	3.788	10.813	122.731	132.643.721	136.091.740
OBLIGACIONES CON EL BCV	-	-	-	-	-	3.712	3.712
CAPTACIONES Y OBLIGACIONES CON EL BANAP	-	-	-	-	738	329.212	330.223
OTROS FINANCIAMIENTOS OBTENIDOS	2.300	3.799	3.799	3.799	185.666	6.582.194	6.733.659
OTRAS OBLIGACIONES POR INTERMEDIACIÓN FINANCIERA	-	-	-	-	-	795.277	795.692
INTERESES Y COMISIONES POR PAGAR	-	3	31	98	1.700	308.510	335.847
ACUMULACIONES Y OTROS PASIVOS	787	743	752	1.641	15.490	6.611.220	6.690.070
OBLIGACIONES SUBORDINADAS	-	-	-	-	-	62.181	62.181
OBLIGACIONES CONVERTIBLES EN CAPITAL	-	-	-	-	-	-	-
TOTAL DEL PASIVO	3.172	5.091	8.370	16.351	326.325	147.336.027	151.043.124
GESTIÓN OPERATIVA	-	(351)	(862)	83	1.281	913.564	939.501
TOTAL DE PATRIMONIO	4.923	4.923	4.923	4.850	55.658	12.432.457	12.793.400
TOTAL DEL PASIVO + PATRIMONIO + GESTIÓN OPERATIVA	8.095	9.663	12.431	21.284	383.264	160.682.048	164.776.025
CUENTAS DE ORDEN							
CUENTAS CONTINGENTES DEUDORAS	-	-	-	-	-	13.352.260	13.389.752
ACTIVOS DE LOS FIDEICOMISOS	-	-	-	-	-	61.740.218	66.905.345
OTROS ENCARGOS DE CONFIANZA	-	-	-	-	14	524.536	524.536
CUENTAS DEUDORAS POR OTROS ENCARGOS DE CONFIANZA (Fondo Mutual Habitacional)	-	-	-	-	-	4.879.214	5.202.208
OTRAS CUENTAS DEUDORAS DEL FONDO MUTUAL HABITACIONAL	-	-	-	-	-	38.011	39.549
OTRAS CUENTAS DE ORDEN DEUDORAS	29	-	613	3.806	209.809	206.901.456	214.792.856
OTRAS CUENTAS DE REGISTRO DEUDORAS	-	-	-	-	-	274.216	301.712
INGRESOS FINANCIEROS	5	19	49	93	12.278	3.802.212	3.923.277
GASTOS FINANCIEROS	8	30	84	250	4.631	1.310.439	1.359.239
MARGEN FINANCIERO BRUTO	(3)	(11)	(35)	(157)	7.647	2.491.773	2.564.038
Ingresos por recuperaciones de activos financieros	-	-	-	-	88	42.943	43.649
Gastos por incobrabilidad y desvalorización de activos financieros	3	4	9	33	968	200.945	206.817
MARGEN FINANCIERO NETO	(6)	(15)	(44)	(190)	6.767	2.333.771	2.400.870
Otros ingresos operativos (1)	5	17	41	1.764	7.610	1.046.698	1.060.286
Otros gastos operativos (2)	-	-	-	-	808	242.687	246.763
MARGEN DE INTERMEDIACIÓN FINANCIERA	(1)	2	(3)	1.574	13.569	3.137.782	3.214.393
GASTOS DE TRANSFORMACIÓN	76	353	859	1.491	12.151	2.007.458	2.059.131
Gastos de personal	59	239	649	884	7.423	888.934	911.483
Gastos generales y administrativos (3)	17	114	310	605	4.509	925.210	949.784
Aportes al Fondo de Garantía de Depósitos y Protección Bancaria	-	-	-	-	138	148.801	152.474
Aportes a la Superintendencia de Bancos y Otras Instituciones Financieras	-	-	-	2	81	44.513	45.390
MARGEN OPERATIVO BRUTO	(77)	(351)	(862)	83	1.418	1.130.324	1.155.262
Ingresos por bienes realizables	-	-	-	-	-	27.835	28.176
Ingresos por programas especiales	-	-	-	-	-	29	29
Ingresos operativos varios	-	-	-	-	145	36.405	36.568
Gastos por bienes realizables	-	-	-	-	7	5.681	6.568
Gastos por depreciación, amortización y desvalorización de bienes diversos	-	-	-	-	-	389	396
Gastos operativos varios	-	-	-	-	116	119.807	120.578
MARGEN OPERATIVO NETO	(77)	(351)	(862)	83	1.440	1.068.716	1.092.493
Ingresos extraordinarios	-	-	-	-	-	2.115	4.450
Gastos Extraordinarios	-	-	-	-	1	31.535	31.710
RESULTADO BRUTO ANTES DE IMPUESTOS	(77)	(351)	(862)	83	1.439	1.039.296	1.065.233
Impuesto sobre la renta	-	-	-	-	158	125.732	125.732
RESULTADO NETO	(77)	(351)	(862)	83	1.281	913.564	939.501
EVALUACIÓN DEL PATRIMONIO							
[Patrimonio + Gestión Operativa] / Activo Total	60,82	47,31	32,67	31,00	22,26	9,38	9,41
[Patrimonio + Gestión Operativa] / [Activo Total + Inversiones Cedidas]	60,82	47,31	32,67	31,00	22,26	8,03	7,95
Otros Activos / [Patrimonio + Gestión Operativa]	51,03	57,31	64,32	58,71	41,76	23,65	23,72
Activo Improductivo / [Patrimonio + Gestión Operativa]	123,03	168,88	173,13	167,08	119,89	337,85	336,69
CALIDAD DE ACTIVOS							
Provisión para Cartera de Créditos / Cartera de Créditos Bruta	1,96	2,09	2,07	2,42	3,21	2,23	2,24
Provisión para Cartera de Créditos / Cartera Inmovilizada Bruta	-	-	-	700,00	175,30	214,17	210,51
Cartera Inmovilizada Bruta / Cartera de Créditos Bruta	-	-	-	0,35	1,83	1,04	1,06
Activo Improductivo / Activo Total	74,82	79,90	56,56	38,72	17,81	28,19	28,19
GESTIÓN ADMINISTRATIVA (4)							
Activo Productivo / Pasivo con Costo (5)	85,45	44,70	71,17	89,26	111,13	131,09	130,59
Brecha Estructural / Activo Total (5)	(4,29)	(24,87)	(17,59)	(7,38)	8,23	17,03	16,82
Gastos de Personal / Captaciones del Público Promedio	69,41	907,59	223,63	92,86	25,04	2,80	2,80
Gastos Operativos / Captaciones del Público Promedio	20,00	432,91	126,27	63,55	15,21	2,92	2,92
[Gtos. de Personal + Gtos. Operativos] / Activo Productivo Promedio	3,73	212,86	164,82	106,24	14,67	6,62	6,62
Otros Ingresos Operativos / Activo Promedio	0,06	2,30	2,44	54,83	8,25	2,91	2,87
[Gtos. de Personal + Gtos. Operativos] / Ingresos Financieros	1.520,00	1.857,89	1.753,06	1.601,08	97,18	47,71	47,44
RENTABILIDAD (4)							
Ingreso por Cartera de Créditos / Cartera de Créditos Promedio	0,67	20,08	22,35	23,45	27,08	16,55	16,63
Ingreso por Inversiones en Títulos Valores / Inversiones en Títulos Valores Promedio	0,26	11,66	8,32	5,82	7,59	9,18	9,28
Gastos Financieros / Captaciones Promedio con Costos	9,41	113,92	34,22	26,26	19,59	6,99	7,08
Margen Financiero Bruto / Activo Promedio	(0,04)	(1,49)	(2,09)	(4,88)	8,14	6,53	6,55
Ingresos Extraordinarios / Activo Promedio	-	-	-	-	-	-	-
Resultado Neto / Activo Promedio	(0,95)	(47,44)	(51,40)	2,58	1,36	2,39	2,40
Resultado Neto / Patrimonio Promedio	(1,56)	(85,56)	(105,06)	6,77	9,20	29,01	29,14
LIQUIDEZ							
Disponibilidades / Captaciones del Público	407,06	300,73	22,41	48,09	34,88	28,54	28,53
[Disponibilidades + Inv.Tit.Val.para Negociar y Disp.para la Venta] / Captaciones del Público	407,06	300,73	22,41	97,77	143,94	39,02	39,03
Cartera de Créditos Neta / Captaciones del Público	176,47	60,07	14,99	13,03	106,77	50,83	50,72
Cartera de Créditos Neta / [Captaciones del Público + Inversiones Cedidas]	176,47	60,07	14,99	13,03	106,77	42,57	41,80
[Capt. Oficiales + Inv. Cedidas Oficiales] / [Captaciones del Público + Inversiones Cedidas]	-	-	-	-	19,74	17,00	16,98
Activos a Corto Plazo / Pasivos a Corto Plazo	407,06	300,73	22,41	47,01	168,32	29,85	30,04

FUENTE: BALANCE GENERAL DE PUBLICACIÓN

GERENCIA GENERAL TÉCNICA - GERENCIA DE ESTADÍSTICAS Y PUBLICACIONES

(1) Incluye: Ingresos por Comisiones por Servicios, Ingresos por Diferencias de Cambio y Operaciones con Derivados, Ingresos por Inversiones en Empresas Filiales y Afiliadas, Ingresos por Inversiones en Sucursales y Ganancia en Inversiones en Títulos Valores.

(2) Incluye: Gastos por Comisiones por Servicios, Gastos por Diferencias de Cambio y Operaciones con Derivados, Gastos por Inversiones en Empresas Filiales y Afiliadas, Gastos por Inversiones en Sucursales y Pérdida en Inversiones en Títulos Valores.

(3) Gastos generales y administrativos excepto (Gastos de personal, Aportes a FOGADE y Aportes a SUDEBAN)

(4) Anualizados, calculados en base a Saldos Promedios

(5) No es anualizado.

CUADRO N° I - 55
SISTEMA BANCARIO
BANCA UNIVERSAL Y BANCA COMERCIAL
BANCO DEL SOL BANCO DE DESARROLLO, C.A.
EVOLUCIÓN MENSUAL DEL BALANCE GENERAL DE PUBLICACIÓN, ESTADO DE RESULTADOS DE PUBLICACIÓN
E INDICADORES FINANCIEROS, SEGÚN RUBRO
diciembre / 2006 - enero - marzo / 2007

R U B R O	2 0 0 6		2 0 0 7		Banca de Desarrollo	Banca Universal y Comercial	Sistema Bancario
	diciembre	enero	febrero	marzo			
ACTIVO							
DISPONIBILIDADES	328	5.351	5.248	10.250	42.805	37.851.769	38.828.470
INVERSIONES EN TÍTULOS VALORES	13.092	9.449	10.900	10.817	173.441	46.133.968	47.435.401
CARTERA DE CRÉDITOS	1.190	1.699	2.019	3.467	131.039	67.426.567	69.020.476
INTERESES Y COMISIONES POR COBRAR	73	104	217	316	3.904	1.371.615	1.405.316
INVERSIONES EN EMPRESAS FILIALES, AFILIADAS Y SUCURSALES	-	-	-	-	-	2.251.741	2.274.739
BIENES REALIZABLES	-	-	-	-	15	21.255	32.540
BIENES DE USO	352	347	340	349	8.280	2.453.505	2.506.766
OTROS ACTIVOS	1.839	1.751	2.016	8.520	23.780	3.171.628	3.272.317
TOTAL DEL ACTIVO	16.874	18.701	20.740	33.719	383.264	160.682.048	164.776.025
PASIVO							
CAPTACIONES DEL PÚBLICO	5.941	8.972	11.968	8.809	122.731	132.643.721	136.091.740
OBLIGACIONES CON EL BCV	-	-	-	-	-	3.712	3.712
CAPTACIONES Y OBLIGACIONES CON EL BANAP	-	-	-	-	738	329.212	330.223
OTROS FINANCIAMIENTOS OBTENIDOS	-	-	-	14.659	185.666	6.582.194	6.733.659
OTRAS OBLIGACIONES POR INTERMEDIACIÓN FINANCIERA	-	-	-	-	-	795.277	795.692
INTERESES Y COMISIONES POR PAGAR	14	57	96	137	1.700	308.510	335.847
ACUMULACIONES Y OTROS PASIVOS	6.283	4.665	3.512	4.343	15.490	6.611.220	6.690.070
OBLIGACIONES SUBORDINADAS	-	-	-	-	-	62.181	62.181
OBLIGACIONES CONVERTIBLES EN CAPITAL	-	-	-	-	-	-	-
TOTAL DEL PASIVO	12.238	13.694	15.576	27.948	326.325	147.336.027	151.043.124
GESTIÓN OPERATIVA	-	371	528	1.135	1.281	913.564	939.501
TOTAL DE PATRIMONIO	4.636	4.636	4.636	4.636	55.658	12.432.457	12.793.400
TOTAL DEL PASIVO + PATRIMONIO + GESTIÓN OPERATIVA	16.874	18.701	20.740	33.719	383.264	160.682.048	164.776.025
CUENTAS DE ORDEN							
CUENTAS CONTINGENTES DEUDORAS	-	-	-	-	-	13.352.260	13.389.752
ACTIVOS DE LOS FIDEICOMISOS	-	-	-	-	-	61.740.218	66.905.345
OTROS ENCARGOS DE CONFIANZA	-	-	-	-	14	524.536	524.536
CUENTAS DEUDORAS POR OTROS ENCARGOS DE CONFIANZA (Fondo Mutual Habitacional)	-	-	-	-	-	4.879.214	5.202.208
OTRAS CUENTAS DEUDORAS DEL FONDO MUTUAL HABITACIONAL	-	-	-	-	-	38.011	39.549
OTRAS CUENTAS DE ORDEN DEUDORAS	14.221	14.964	14.820	27.520	209.809	206.901.456	214.792.856
OTRAS CUENTAS DE REGISTRO DEUDORAS	-	-	-	-	-	274.216	301.712
INGRESOS FINANCIEROS	98	123	243	729	12.278	3.802.212	3.923.277
GASTOS FINANCIEROS	100	43	91	265	4.631	1.310.439	1.359.239
MARGEN FINANCIERO BRUTO	(2)	80	152	464	7.647	2.491.773	2.564.038
Ingresos por recuperaciones de activos financieros	-	-	-	-	88	42.943	43.649
Gastos por incobrabilidad y desvalorización de activos financieros	24	-	-	-	968	200.945	206.817
MARGEN FINANCIERO NETO	(26)	80	152	464	6.767	2.333.771	2.400.870
Otros ingresos operativos (1)	997	438	673	1.217	7.610	1.046.698	1.060.286
Otros gastos operativos (2)	-	9	22	66	808	242.687	246.763
MARGEN DE INTERMEDIACIÓN FINANCIERA	971	509	803	1.615	13.569	3.137.782	3.214.393
GASTOS DE TRANSFORMACIÓN	334	137	274	479	12.151	2.007.458	2.059.131
Gastos de personal	220	55	115	188	7.423	888.934	911.483
Gastos generales y administrativos (3)	114	80	153	281	4.509	925.210	949.784
Aportes al Fondo de Garantía de Depósitos y Protección Bancaria	-	2	5	7	138	148.801	152.474
Aportes a la Superintendencia de Bancos y Otras Instituciones Financieras	-	-	1	3	81	44.513	45.390
MARGEN OPERATIVO BRUTO	637	372	529	1.136	1.418	1.130.324	1.155.262
Ingresos por bienes realizables	-	-	-	-	-	27.835	28.176
Ingresos por programas especiales	-	-	-	-	-	29	29
Ingresos operativos varios	-	-	-	-	145	36.405	36.568
Gastos por bienes realizables	-	-	-	-	7	5.681	6.568
Gastos por depreciación, amortización y desvalorización de bienes diversos	-	-	-	-	-	389	396
Gastos operativos varios	-	-	-	-	116	119.807	120.578
MARGEN OPERATIVO NETO	637	372	529	1.136	1.440	1.068.716	1.092.493
Ingresos extraordinarios	-	-	-	-	-	2.115	4.450
Gastos Extraordinarios	-	1	1	1	1	31.535	31.710
RESULTADO BRUTO ANTES DE IMPUESTOS	637	371	528	1.135	1.439	1.039.296	1.065.233
Impuesto sobre la renta	1	-	-	-	158	125.732	125.732
RESULTADO NETO	636	371	528	1.135	1.281	913.564	939.501
EVALUACIÓN DEL PATRIMONIO							
[Patrimonio + Gestión Operativa] / Activo Total	46,91	26,84	31,79	19,74	22,26	9,38	9,41
[Patrimonio + Gestión Operativa] / [Activo Total + Inversiones Cedidas]	46,91	26,84	31,79	19,74	22,26	8,03	7,95
Otros Activos / [Patrimonio + Gestión Operativa]	39,67	34,97	39,04	147,63	41,76	23,65	23,72
Activo Improductivo / [Patrimonio + Gestión Operativa]	52,26	147,07	150,48	333,98	119,89	337,85	336,69
CALIDAD DE ACTIVOS							
Provisión para Cartera de Créditos / Cartera de Créditos Bruta	1,98	1,39	1,17	0,69	3,21	2,23	2,24
Provisión para Cartera de Créditos / Cartera Inmovilizada Bruta	-	-	-	-	175,30	214,17	210,51
Cartera Inmovilizada Bruta / Cartera de Créditos Bruta	-	-	-	-	1,83	1,04	1,06
Activo Improductivo / Activo Total	14,36	39,38	37,47	57,16	17,81	28,19	28,19
GESTIÓN ADMINISTRATIVA (4)							
Activo Productivo / Pasivo con Costo (5)	284,52	224,50	208,98	86,37	111,13	131,09	130,59
Brecha Estructural / Activo Total (5)	55,54	33,62	32,61	(6,76)	8,23	17,03	16,82
Gastos de Personal / Captaciones del Público Promedio	6,34	8,85	7,70	8,43	25,04	2,80	2,80
Gastos Operativos / Captaciones del Público Promedio	3,29	12,87	10,25	12,60	15,21	2,92	2,92
[Gtos. de Personal + Gtos. Operativos] / Activo Productivo Promedio	4,37	12,56	12,45	14,10	14,67	6,62	6,62
Otros Ingresos Operativos / Activo Promedio	8,32	29,55	21,51	21,63	8,25	2,91	2,87
[Gtos. de Personal + Gtos. Operativos] / Ingresos Financieros	340,82	109,76	110,29	64,33	97,18	47,71	47,44
RENTABILIDAD (4)							
Ingreso por Cartera de Créditos / Cartera de Créditos Promedio	5,99	30,73	27,51	68,19	27,08	16,55	16,63
Ingreso por Inversiones en Títulos Valores / Inversiones en Títulos Valores Promedio	0,61	9,16	9,04	13,41	7,59	9,18	9,28
Gastos Financieros / Captaciones Promedio con Costos	3,93	10,19	10,03	23,04	19,59	6,99	7,08
Margen Financiero Bruto / Activo Promedio	(0,02)	5,40	4,86	8,25	8,14	6,53	6,55
Ingresos Extraordinarios / Activo Promedio	-	-	-	-	-	-	-
Resultado Neto / Activo Promedio	5,31	25,03	16,88	20,17	1,36	2,39	2,40
Resultado Neto / Patrimonio Promedio	14,73	96,03	68,33	97,93	9,20	29,01	29,14
LIQUIDEZ							
Disponibilidades / Captaciones del Público	5,52	59,64	43,85	116,36	34,88	28,54	28,53
[Disponibilidades + Inv. Tit.Val. para Negociar y Disp. para la Venta] / Captaciones del Público	126,58	131,52	134,93	239,15	143,94	39,02	39,03
Cartera de Créditos Neta / Captaciones del Público	20,03	18,94	16,87	39,36	106,77	50,83	50,72
Cartera de Créditos Neta / [Captaciones del Público + Inversiones Cedidas]	20,03	18,94	16,87	39,36	106,77	42,57	41,80
[Capt. Oficiales + Inv. Cedidas Oficiales] / [Captaciones del Público + Inversiones Cedidas]	84,16	55,73	41,78	17,03	19,74	17,00	16,98
Activos a Corto Plazo / Pasivos a Corto Plazo	123,11	146,15	149,41	266,64	168,32	29,85	30,04

FUENTE: BALANCE GENERAL DE PUBLICACIÓN

GERENCIA GENERAL TÉCNICA - GERENCIA DE ESTADÍSTICAS Y PUBLICACIONES

(1) Incluye: Ingresos por Comisiones por Servicios, Ingresos por Diferencias de Cambio y Operaciones con Derivados, Ingresos por Inversiones en Empresas Filiales y Afiliadas, Ingresos por Inversiones en Sucursales y Ganancia en Inversiones en Títulos Valores.

(2) Incluye: Gastos por Comisiones por Servicios, Gastos por Diferencias de Cambio y Operaciones con Derivados, Gastos por Inversiones en Empresas Filiales y Afiliadas, Gastos por Inversiones en Sucursales y Pérdida en Inversiones en Títulos Valores.

(3) Gastos generales y administrativos excepto (Gastos de personal, Aportes a FOGADE y Aportes a SUDEBAN)

(4) Anualizados, calculados en base a Saldos Promedios

(5) No es anualizado.

R U B R O	2 0 0 6		2 0 0 7		Banca de Desarrollo	Banca Universal y Comercial	Sistema Bancario
	diciembre	enero	febrero	marzo			
ACTIVO							
DISPONIBILIDADES	38.712	28.738	21.494	1.259	42.805	37.851.769	38.828.470
INVERSIONES EN TÍTULOS VALORES	85.823	96.387	97.640	88.330	173.441	46.133.968	47.435.401
CARTERA DE CRÉDITOS	4.125	3.967	4.672	6.615	131.039	67.426.567	69.020.476
INTERESES Y COMISIONES POR COBRAR	1.314	1.158	943	1.281	3.904	1.371.615	1.405.316
INVERSIONES EN EMPRESAS FILIALES, AFILIADAS Y SUCURSALES	-	-	-	-	-	2.251.741	2.274.739
BIENES REALIZABLES	-	-	-	-	15	21.555	32.540
BIENES DE USO	476	492	837	2.031	8.280	2.453.505	2.506.766
OTROS ACTIVOS	4.060	4.029	4.923	7.076	23.780	3.171.628	3.272.317
TOTAL DEL ACTIVO	134.510	134.771	130.509	106.592	383.264	160.682.048	164.776.025
PASIVO							
CAPTACIONES DEL PÚBLICO	6.882	6.754	6.720	7.880	122.731	132.643.721	136.091.740
OBLIGACIONES CON EL BCV	-	-	-	-	-	3.712	3.712
CAPTACIONES Y OBLIGACIONES CON EL BANAP	-	-	-	-	738	329.212	330.223
OTROS FINANCIAMIENTOS OBTENIDOS	120.264	120.000	115.168	90.000	185.666	6.582.194	6.733.659
OTRAS OBLIGACIONES POR INTERMEDIACIÓN FINANCIERA	-	-	-	-	-	795.277	795.692
INTERESES Y COMISIONES POR PAGAR	39	40	183	24	1.700	308.510	335.847
ACUMULACIONES Y OTROS PASIVOS	1.948	2.524	2.908	3.859	15.490	6.611.220	6.690.070
OBLIGACIONES SUBORDINADAS	-	-	-	-	-	62.181	62.181
OBLIGACIONES CONVERTIBLES EN CAPITAL	-	-	-	-	-	-	-
TOTAL DEL PASIVO	129.133	129.318	124.979	101.763	326.325	147.336.027	151.043.124
GESTIÓN OPERATIVA	-	76	152	(548)	1.281	913.564	939.501
TOTAL DE PATRIMONIO	5.377	5.377	5.378	5.377	55.658	12.432.457	12.793.400
TOTAL DEL PASIVO + PATRIMONIO + GESTIÓN OPERATIVA	134.510	134.771	130.509	106.592	383.264	160.682.048	164.776.025
CUENTAS DE ORDEN							
CUENTAS CONTINGENTES DEUDORAS	-	-	-	-	-	13.352.260	13.389.752
ACTIVOS DE LOS FIDEICOMISOS	-	-	-	-	-	61.740.218	66.905.345
OTROS ENCARGOS DE CONFIANZA	-	-	-	-	14	524.536	524.536
CUENTAS DEUDORAS POR OTROS ENCARGOS DE CONFIANZA (Fondo Mutual Habitacional)	-	-	-	-	-	4.879.214	5.202.208
OTRAS CUENTAS DEUDORAS DEL FONDO MUTUAL HABITACIONAL	-	-	-	-	-	38.011	39.549
OTRAS CUENTAS DE ORDEN DEUDORAS	6.070	6.391	7.303	9.655	209.809	206.901.456	214.792.856
OTRAS CUENTAS DE REGISTRO DEUDORAS	-	-	-	-	-	274.216	301.712
INGRESOS FINANCIEROS	1.206	916	1.886	3.009	12.278	3.802.212	3.923.277
GASTOS FINANCIEROS	310	388	717	1.072	4.631	1.310.439	1.359.239
MARGEN FINANCIERO BRUTO	896	528	1.169	1.937	7.647	2.491.773	2.564.038
Ingresos por recuperaciones de activos financieros	-	10	21	88	-	42.943	43.649
Gastos por incobrabilidad y desvalorización de activos financieros	222	24	66	156	968	200.945	206.817
MARGEN FINANCIERO NETO	674	514	1.124	1.802	6.767	2.333.771	2.400.870
Otros ingresos operativos (1)	(284)	848	957	685	7.610	1.046.698	1.060.286
Otros gastos operativos (2)	134	304	412	642	808	242.687	246.763
MARGEN DE INTERMEDIACIÓN FINANCIERA	256	1.058	1.669	1.845	13.569	3.137.782	3.214.393
GASTOS DE TRANSFORMACIÓN	884	734	1.509	2.387	12.151	2.007.458	2.059.131
Gastos de personal	384	483	997	1.634	7.423	888.934	911.483
Gastos generales y administrativos (3)	500	235	479	704	4.509	925.210	949.784
Aportes al Fondo de Garantía de Depósitos y Protección Bancaria	-	3	6	9	138	148.801	152.474
Aportes a la Superintendencia de Bancos y Otras Instituciones Financieras	-	13	27	40	81	44.513	45.390
MARGEN OPERATIVO BRUTO	(628)	324	160	(542)	1.418	1.130.324	1.155.262
Ingresos por bienes realizables	-	-	-	-	-	27.835	28.177
Ingresos por programas especiales	-	-	-	-	-	29	

GERENCIA GENERAL TÉCNICA - GERENCIA DE ESTADÍSTICAS Y PUBLICACIONES

(2) Incluye: Gastos por Comisiones por Servicios, Gastos por Diferencias de Cambio y Operaciones con Derivados, Gastos por Inversiones en Empresas Filiales y Afiliadas.

(2) Ingresos por cambios por comisiones por ventas, gastos por diferencias de cambio y operaciones con terceros, gastos por inversiones en empresas filiales y afiliadas, gastos por inversiones en sucursales y pérdidas en inversiones en títulos valores.

(2) Gastos generales y administrativos excepto (Gastos de personal, Aportes a FO

(4) Anualizados, calculados en base a Saldo Promedio.

(4) Anualizados, calculados en base a Saldos Promedios

(5) No es anualizado

CUADRO N° I - 57
SISTEMA BANCARIO
BANCA DE INVERSIÓN
BANINVEST BANCO DE INVERSIÓN, C.A.
EVOLUCIÓN MENSUAL DEL BALANCE GENERAL DE PUBLICACIÓN, ESTADO DE RESULTADOS DE PUBLICACIÓN
E INDICADORES FINANCIEROS, SEGÚN RUBRO
junio - diciembre / 2006 - enero - marzo / 2007

R U B R O	2 0 0 6		2 0 0 7			Banca de Inversión	Banca Universal y Comercial	Sistema Bancario
	junio	diciembre	enero	febrero	marzo			
BALANCE GENERAL DE PUBLICACIÓN (Millones de Bolívares)								
ACTIVO								
DISPONIBILIDADES	6.777	10.845	5.431	4.765	10.216	13.993	37.851.769	38.828.470
INVERSIONES EN TÍTULOS VALORES	28.231	22.849	21.817	14.311	11.933	46.588	46.133.968	47.435.401
CARTERA DE CRÉDITOS	31.479	42.705	42.371	38.798	39.351	52.851	67.426.567	69.020.476
INTERESES Y COMISIONES POR COBRAR	879	1.202	1.617	1.963	2.587	2.861	1.371.615	1.405.316
INVERSIONES EN EMPRESAS FILIALES, AFILIADAS Y SUCURSALES	180	8.180	8.180	22.740	22.740	22.740	2.251.741	2.274.739
BIENES REALIZABLES	322	192	185	179	172	173	21.255	32.540
BIENES DE USO	13.634	14.583	14.498	12.769	12.707	12.786	2.453.505	2.506.766
OTROS ACTIVOS	1.961	2.530	2.603	3.733	3.219	4.022	3.171.628	3.272.317
TOTAL DEL ACTIVO	83.463	103.086	96.702	99.258	102.925	156.014	160.682.048	164.776.025
PASIVO								
CAPTACIONES DEL PÚBLICO	38.722	29.052	26.320	23.073	23.640	37.120	132.643.721	136.091.740
OBLIGACIONES CON EL BCV	-	-	-	-	-	-	3.712	3.712
CAPTACIONES Y OBLIGACIONES CON EL BANAP	-	-	-	-	-	-	329.212	330.223
OTROS FINANCIAMIENTOS OBTENIDOS	34.002	62.818	57.699	62.017	62.878	63.078	6.582.194	6.733.659
OTRAS OBLIGACIONES POR INTERMEDIACIÓN FINANCIERA	4	90	74	27	124	124	795.277	795.692
INTERESES Y COMISIONES POR PAGAR	354	734	675	745	617	739	308.510	335.847
ACUMULACIONES Y OTROS PASIVOS	2.051	1.908	1.446	3.094	5.561	6.823	6.611.220	6.690.070
OBLIGACIONES SUBORDINADAS	-	-	-	-	-	-	62.181	62.181
OBLIGACIONES CONVERTIBLES EN CAPITAL	-	-	-	-	-	-	-	-
TOTAL DEL PASIVO	75.133	94.602	86.214	88.956	92.820	107.884	147.336.027	151.043.124
GESTIÓN OPERATIVA	-	-	4	(190)	(387)	111	913.564	939.501
TOTAL DE PATRIMONIO	8.330	8.484	10.484	10.492	10.492	48.019	12.432.457	12.793.400
TOTAL DEL PASIVO + PATRIMONIO + GESTIÓN OPERATIVA	83.463	103.086	96.702	99.258	102.925	156.014	160.682.048	164.776.025
CUENTAS DE ORDEN								
CUENTAS CONTINGENTES DEUDORAS	1.404	3.009	2.932	4.957	4.922	4.954	13.352.260	13.389.752
ACTIVOS DE LOS FIDEICOMISOS	-	-	-	-	-	10.821	61.740.218	66.905.345
OTROS ENCARGOS DE CONFIANZA	-	-	-	-	-	-	524.536	524.536
CUENTAS DEUDORAS POR OTROS ENCARGOS DE CONFIANZA (Fondo Mutual Habitacional)	-	-	-	-	-	-	4.879.214	5.202.208
OTRAS CUENTAS DEUDORAS DEL FONDO MUTUAL HABITACIONAL	-	-	-	-	-	-	38.011	39.549
OTRAS CUENTAS DE ORDEN DEUDORAS	85.578	131.277	131.277	132.825	132.844	266.993	206.901.456	214.792.856
OTRAS CUENTAS DE REGISTRO DEUDORAS	-	-	-	-	-	186	274.216	301.712
ESTADO DE RESULTADOS DE PUBLICACIÓN (Millones de Bolívares)								
INGRESOS FINANCIEROS	5.894	6.302	1.139	2.046	3.175	4.710	3.802.212	3.923.277
GASTOS FINANCIEROS	3.668	4.132	776	1.374	2.203	2.578	1.310.439	1.359.239
MARGEN FINANCIERO BRUTO	2.226	2.170	363	672	972	2.132	2.491.773	2.564.038
Ingresos por recuperaciones de activos financieros	-	-	-	-	-	48	42.943	43.649
Gastos por incobrabilidad y desvalorización de activos financieros	549	1.054	-	1.920	1.920	1.934	200.945	206.817
MARGEN FINANCIERO NETO	1.677	1.116	363	(1.248)	(948)	246	2.333.771	2.400.870
Otros ingresos operativos (1)	599	4.412	85	130	214	256	1.046.698	1.060.286
Otros gastos operativos (2)	245	778	12	22	34	39	242.687	246.763
MARGEN DE INTERMEDIACIÓN FINANCIERA	2.031	4.750	436	(1.140)	(768)	463	3.137.782	3.214.393
GASTOS DE TRANSFORMACIÓN	2.248	4.563	424	1.310	1.871	2.614	2.007.458	2.059.131
Gastos de personal	898	1.084	163	331	518	863	888.934	911.483
Gastos generales y administrativos (3)	1.265	3.351	245	942	1.299	1.670	925.210	949.784
Aportes al Fondo de Garantía de Depósitos y Protección Bancaria	51	85	9	19	28	47	148.801	152.474
Aportes a la Superintendencia de Bancos y Otras Instituciones Financieras	34	43	7	18	26	34	44.513	45.390
MARGEN OPERATIVO BRUTO	(217)	187	12	(2.450)	(2.639)	(2.151)	1.130.324	1.155.262
Ingresos por bienes realizables	-	38	-	-	-	-	27.835	28.176
Ingresos por programas especiales	-	-	-	-	-	-	29	29
Ingresos operativos varios	6	2	-	-	-	23	36.405	36.568
Gastos por bienes realizables	52	64	8	16	23	26	5.681	6.568
Gastos por depreciación, amortización y desvalorización de bienes diversos	-	-	-	-	-	-	389	396
Gastos operativos varios	-	11	-	-	-	10	119.807	120.578
MARGEN OPERATIVO NETO	(263)	152	4	(2.466)	(2.662)	(2.164)	1.068.716	1.092.493
Ingresos extraordinarios	324	-	-	2.276	2.276	2.276	2.115	4.450
Gastos Extraordinarios	52	3	-	-	1	1	31.535	31.710
RESULTADO BRUTO ANTES DE IMPUESTOS	9	149	4	(190)	(387)	111	1.039.296	1.065.233
Impuesto sobre la renta	-	-	-	-	-	-	125.732	125.732
RESULTADO NETO	9	149	4	(190)	(387)	111	913.564	939.501
INDICADORES FINANCIEROS (Porcentajes)								
EVALUACIÓN DEL PATRIMONIO								
[Patrimonio + Gestión Operativa] / Activo Total	11,80	9,02	11,82	12,00	11,00	33,44	9,38	9,41
[Patrimonio + Gestión Operativa] / [Activo Total + Inversiones Cedidas]	11,80	9,02	11,82	12,00	11,00	33,44	8,03	7,95
Otros Activos / [Patrimonio + Gestión Operativa]	23,54	29,82	24,82	36,24	31,86	8,36	23,65	23,72
Activo Improductivo / [Patrimonio + Gestión Operativa]	284,65	361,80	286,37	424,79	457,85	102,36	337,85	336,69
CALIDAD DE ACTIVOS								
Provisión para Cartera de Créditos / Cartera de Créditos Bruta	2,76	4,47	4,51	9,18	9,06	9,14	2,23	2,24
Provisión para Cartera de Créditos / Cartera Inmovilizada Bruta	48,72	124,92	112,99	134,43	133,56	138,63	214,17	210,51
Cartera Inmovilizada Bruta / Cartera de Créditos Bruta	5,66	3,58	3,99	6,83	6,78	6,59	1,04	1,06
Activo Improductivo / Activo Total	28,41	29,78	31,06	44,09	44,95	31,58	28,19	28,19
GESTIÓN ADMINISTRATIVA (4)								
Activo Productivo / Pasivo con Costo (5)	82,32	78,85	79,36	65,30	65,93	107,16	131,09	130,59
Brecha Estructural / Activo Total (5)	(15,38)	(18,84)	(17,93)	(29,71)	(28,44)	4,57	17,03	16,82
Gastos de Personal / Captaciones del Público Promedio	7,47	5,75	7,06	7,60	8,12	8,72	2,80	2,80
Gastos Operativos / Captaciones del Público Promedio	10,52	13,39	10,62	21,62	20,36	16,88	2,92	2,92
[Gtos. de Personal + Gtos. Operativos] / Activo Productivo Promedio	11,80	11,19	7,04	11,78	11,57	8,94	6,62	6,62
Otros Ingresos Operativos / Activo Promedio	2,32	6,07	1,02	0,78	0,85	0,72	2,91	2,87
[Gtos. de Personal + Gtos. Operativos] / Ingresos Financieros	36,70	54,10	35,82	62,22	57,23	53,78	47,71	47,44
RENTABILIDAD (4)								
Ingreso por Cartera de Créditos / Cartera de Créditos Promedio	44,22	27,94	25,87	23,86	25,44	25,41	16,55	16,63
Ingreso por Inversiones en Títulos Valores / Inversiones en Títulos Valores Promedio	17,98	11,79	11,44	11,84	12,48	9,31	9,18	9,28
Gastos Financieros / Captaciones Promedio con Costos	30,68	22,75	33,78	31,68	34,90	26,23	6,99	7,08
Margen Financiero Bruto / Activo Promedio	8,54	5,27	4,36	4,04	3,87	5,51	6,53	6,55
Ingresos Extraordinarios / Activo Promedio	1,24	0,39	-	13,70	9,06	5,88	-	-
Resultado Neto / Activo Promedio	0,03	0,19	0,05	(1,14)	(1,54)	0,29	2,39	2,40
Resultado Neto / Patrimonio Promedio	0,32	1,87	0,51	(11,61)	(15,50)	0,93	29,01	29,14
LIQUIDEZ								
Disponibilidades / Captaciones del Público	17,50	37,33	20,63	20,65	43,21	37,70	28,54	28,53
[Disponibilidades + Inv. Tit. Val. para Negociar y Disp. para la Venta] / Captaciones del Público	50,72	68,24	50,83	20,68	43,24	50,47	39,02	39,03
Cartera de Créditos Neta / Captaciones del Público	81,29	147,00	160,98	168,15	166,46	142,38	50,83	50,72
Cartera de Créditos Neta / [Captaciones del Público + Inversiones Cedidas]	81,29	147,00	160,98	168,15	166,46	142,38	42,57	41,80
[Capt. Oficiales + Inv. Cedidas Oficiales] / [Captaciones del Público + Inversiones Cedidas]	80,73	50,68	50,07	48,19	51,37	32,72	17,00	16,98
Activos a Corto Plazo / Pasivos a Corto Plazo	45,85	80,49	55,05	20,81	44,50	38,61	29,85	30,04

FUENTE: BALANCE GENERAL DE PUBLICACIÓN

GERENCIA GENERAL TÉCNICA - GERENCIA DE ESTADÍSTICAS Y PUBLICACIONES

(1) Incluye: Ingresos por Comisiones por Servicios, Ingresos por Diferencias de Cambio y Operaciones con Derivados, Ingresos por Inversiones en Empresas Filiales y Afiliadas,

Ingresos por Inversiones en Sucursales y Ganancia en Inversiones en Títulos Valores.

(2) Incluye: Gastos por Comisiones por Servicios, Gastos por Diferencias de Cambio y Operaciones con Derivados, Gastos por Inversiones en Empresas Filiales y Afiliadas,

Gastos por Inversiones en Sucursales y Pérdida en Inversiones en Títulos Valores.

(3) Gastos generales y administrativos excepto (Gastos de personal, Aportes a FOGADE y Aportes a SUDEBAN)

(4) Anualizados, calculados en base a Saldos Promedios

(5) No es anualizado.

CUADRO N° I - 58
SISTEMA BANCARIO
BANCA DE INVERSIÓN
SOFIOCCIDENTE BANCO DE INVERSIÓN, C.A.
EVOLUCIÓN MENSUAL DEL BALANCE GENERAL DE PUBLICACIÓN, ESTADO DE RESULTADOS DE PUBLICACIÓN
E INDICADORES FINANCIEROS, SEGÚN RUBRO
junio - diciembre / 2006 - enero - marzo / 2007

R U B R O	2 0 0 6		2 0 0 7			Banca de Inversión	Banca Universal y Comercial	Sistema Bancario
	junio	diciembre	enero	febrero	marzo			
BALANCE GENERAL DE PUBLICACIÓN (Millones de Bolívares)								
ACTIVO								
DISPONIBILIDADES	2.652	2.872	2.663	2.456	2.566	13.993	37.851.769	38.828.470
INVERSIONES EN TÍTULOS VALORES	6.679	6.831	5.676	4.960	5.386	46.588	46.133.968	47.435.401
CARTERA DE CRÉDITOS	11.315	13.793	13.314	13.777	13.500	52.851	67.426.567	69.020.476
INTERESES Y COMISIONES POR COBRAR	230	254	273	255	240	2.861	1.371.615	1.405.316
INVERSIONES EN EMPRESAS FILIALES, AFILIADAS Y SUCURSALES	-	-	-	-	-	22.740	2.251.741	2.274.739
BIENES REALIZABLES	10	4	3	2	1	173	21.255	32.540
BIENES DE USO	108	87	85	82	79	12.786	2.453.505	2.506.766
OTROS ACTIVOS	82	98	102	114	86	4.022	3.171.628	3.272.317
TOTAL DEL ACTIVO	21.076	23.939	22.116	21.646	21.858	156.014	160.682.048	164.776.025
PASIVO								
CAPTACIONES DEL PÚBLICO	13.464	15.436	13.959	13.375	13.480	37.120	132.643.721	136.091.740
OBLIGACIONES CON EL BCV	-	-	-	-	-	-	3.712	3.712
CAPTACIONES Y OBLIGACIONES CON EL BANAP	-	-	-	-	-	-	329.212	330.223
OTROS FINANCIAMIENTOS OBTENIDOS	200	200	200	200	200	63.078	6.582.194	6.733.659
OTRAS OBLIGACIONES POR INTERMEDIACIÓN FINANCIERA	-	-	-	-	-	124	795.277	795.692
INTERESES Y COMISIONES POR PAGAR	104	130	114	102	122	739	308.510	335.847
ACUMULACIONES Y OTROS PASIVOS	361	342	350	371	383	6.823	6.611.220	6.690.070
OBLIGACIONES SUBORDINADAS	-	-	-	-	-	-	62.181	62.181
OBLIGACIONES CONVERTIBLES EN CAPITAL	-	-	-	-	-	-	-	-
TOTAL DEL PASIVO	14.129	16.108	14.623	14.048	14.185	107.884	147.336.027	151.043.124
GESTIÓN OPERATIVA	-	-	73	100	163	111	913.564	939.501
TOTAL DE PATRIMONIO	6.947	7.831	7.420	7.498	7.510	48.019	12.432.457	12.793.400
TOTAL DEL PASIVO + PATRIMONIO + GESTIÓN OPERATIVA	21.076	23.939	22.116	21.646	21.858	156.014	160.682.048	164.776.025
CUENTAS DE ORDEN								
CUENTAS CONTINGENTES DEUDORAS	32	32	32	32	32	4.954	13.352.260	13.389.752
ACTIVOS DE LOS FIDEICOMISOS	-	-	-	-	-	10.821	61.740.218	66.905.345
OTROS ENCARGOS DE CONFIANZA	-	-	-	-	-	-	524.536	524.536
CUENTAS DEUDORAS POR OTROS ENCARGOS DE CONFIANZA (Fondo Mutual Habitacional)	-	-	-	-	-	-	4.879.214	5.202.208
OTRAS CUENTAS DEUDORAS DEL FONDO MUTUAL HABITACIONAL	-	-	-	-	-	-	38.011	39.549
OTRAS CUENTAS DE ORDEN DEUDORAS	172.316	234.636	101.033	111.262	115.937	266.993	206.901.456	214.792.856
OTRAS CUENTAS DE REGISTRO DEUDORAS	-	-	-	-	-	186	274.216	301.712
ESTADO DE RESULTADOS DE PUBLICACIÓN (Millones de Bolívares)								
INGRESOS FINANCIEROS	1.641	1.944	336	627	966	4.710	3.802.212	3.923.277
GASTOS FINANCIEROS	675	796	135	251	375	2.578	1.310.439	1.359.239
MARGEN FINANCIERO BRUTO	966	1.148	201	376	591	2.132	2.491.773	2.564.038
Ingresos por recuperaciones de activos financieros	149	177	31	32	48	48	42.943	43.649
Gastos por incobrabilidad y desvalorización de activos financieros	21	10	6	8	14	1.934	200.945	206.817
MARGEN FINANCIERO NETO	1.094	1.315	226	400	625	246	2.333.771	2.400.870
Otros ingresos operativos (1)	21	-	-	-	-	256	1.046.698	1.060.286
Otros gastos operativos (2)	4	7	3	5	5	39	242.687	246.763
MARGEN DE INTERMEDIACIÓN FINANCIERA	1.111	1.308	223	395	620	463	3.137.782	3.214.393
GASTOS DE TRANSFORMACIÓN	864	961	157	307	472	2.614	2.007.458	2.059.131
Gastos de personal	529	579	97	194	294	863	888.934	911.483
Gastos generales y administrativos (3)	305	339	52	96	154	1.670	925.210	949.784
Aportes al Fondo de Garantía de Depósitos y Protección Bancaria	22	34	6	13	19	47	148.801	152.474
Aportes a la Superintendencia de Bancos y Otras Instituciones Financieras	8	9	2	4	5	34	44.513	45.390
MARGEN OPERATIVO BRUTO	247	347	66	88	148	(2.151)	1.130.324	1.155.262
Ingresos por bienes realizables	-	-	-	-	-	-	27.835	28.176
Ingresos por programas especiales	-	-	-	-	-	-	29	29
Ingresos operativos varios	36	44	10	17	23	23	36.405	36.568
Gastos por bienes realizables	6	6	1	2	3	26	5.681	6.568
Gastos por depreciación, amortización y desvalorización de bienes diversos	-	-	-	-	-	-	389	396
Gastos operativos varios	2	8	2	3	5	10	119.807	120.578
MARGEN OPERATIVO NETO	275	377	73	100	163	(2.164)	1.068.716	1.092.493
Ingresos extraordinarios	3	-	-	-	-	2.276	2.115	4.450
Gastos Extraordinarios	-	1	-	-	-	1	31.535	31.710
RESULTADO BRUTO ANTES DE IMPUESTOS	278	376	73	100	163	111	1.039.296	1.065.233
Impuesto sobre la renta	6	-	-	-	-	-	125.732	125.732
RESULTADO NETO	272	376	73	100	163	111	913.564	939.501
INDICADORES FINANCIEROS (Porcentajes)								
EVALUACIÓN DEL PATRIMONIO								
[Patrimonio + Gestión Operativa] / Activo Total	34,00	33,22	34,45	35,70	35,64	33,44	9,38	9,41
[Patrimonio + Gestión Operativa] / [Activo Total + Inversiones Cedidas]	34,00	33,22	34,45	35,70	35,64	33,44	8,03	7,95
Otros Activos / [Patrimonio + Gestión Operativa]	1,18	1,25	1,36	1,50	1,12	8,36	23,65	23,72
Activo Improductivo / [Patrimonio + Gestión Operativa]	25,97	29,34	29,57	29,07	27,17	102,36	337,85	336,69
CALIDAD DE ACTIVOS								
Provisión para Cartera de Créditos / Cartera de Créditos Bruta	9,52	7,93	8,19	7,85	8,00	9,14	2,23	2,24
Provisión para Cartera de Créditos / Cartera Inmovilizada Bruta	214,41	172,17	162,96	163,74	172,14	138,63	214,17	210,51
Cartera Inmovilizada Bruta / Cartera de Créditos Bruta	4,44	4,61	5,03	4,80	4,65	6,59	1,04	1,06
Activo Improductivo / Activo Total	8,56	9,60	10,02	10,21	9,54	31,58	28,19	28,19
GESTIÓN ADMINISTRATIVA (4)								
Activo Productivo / Pasivo con Costo (5)	141,04	138,40	140,55	143,18	144,54	107,16	131,09	130,59
Brecha Estructural / Activo Total (5)	26,61	25,08	25,96	27,08	27,88	4,57	17,03	16,82
Gastos de Personal / Captaciones del Público Promedio	15,15	9,40	7,92	8,16	8,36	8,72	2,80	2,80
Gastos Operativos / Captaciones del Público Promedio	8,74	5,46	4,25	4,04	4,38	16,88	2,92	2,92
[Gtos. de Personal + Gtos. Operativos] / Activo Productivo Promedio	15,14	9,79	8,61	8,56	8,88	8,94	6,62	6,62
Otros Ingresos Operativos / Activo Promedio	0,95	0,52	0,52	0,45	0,41	0,72	2,91	2,87
[Gtos. de Personal + Gtos. Operativos] / Ingresos Financieros	50,82	48,87	44,35	46,25	46,38	53,78	47,71	47,44
RENTABILIDAD (4)								
Ingreso por Cartera de Créditos / Cartera de Créditos Promedio	40,59	26,60	26,74	24,70	25,33	25,41	16,55	16,63
Ingreso por Inversiones en Títulos Valores / Inversiones en Títulos Valores Promedio	16,12	10,32	6,52	6,70	7,28	9,31	9,18	9,28
Gastos Financieros / Captaciones Promedio con Costos	19,34	12,48	11,02	10,56	10,67	26,23	6,99	7,08
Margen Financiero Bruto / Activo Promedio	16,13	10,81	10,47	10,00	10,56	5,51	6,53	6,55
Ingresos Extraordinarios / Activo Promedio	0,05	-	-	-	-	5,88	-	-
Resultado Neto / Activo Promedio	4,54	3,31	3,80	2,66	2,91	0,29	2,39	2,40
Resultado Neto / Patrimonio Promedio	11,99	9,24	11,49	7,91	8,62	0,93	29,01	29,14
LIQUIDEZ								
Disponibilidades / Captaciones del Público	19,70	18,61	19,08	18,36	19,04	37,70	28,54	28,53
[Disponibilidades + Inv.Tit.Val.para Negociar y Disp.para la Venta] / Captaciones del Público	26,06	29,30	30,87	31,25	31,91	50,47	39,02	39,03
Cartera de Créditos Neta / Captaciones del Público	84,04	89,36	95,38	103,01	100,15	142,38	50,83	50,72
Cartera de Créditos Neta / [Captaciones del Público + Inversiones Cedidas]	84,04	89,36	95,38	103,01	100,15	142,38	42,57	41,80
[Capt. Oficiales + Inv. Cedidas Oficiales] / [Captaciones del Público + Inversiones Cedidas]	20,90	9,72	-	-	-	32,72	17,00	16,98
Activos a Corto Plazo / Pasivos a Corto Plazo	21,33	19,23	19,49	18,79	19,01	38,61	29,85	30,04

FUENTE: BALANCE GENERAL DE PUBLICACIÓN

GERENCIA GENERAL TÉCNICA - GERENCIA DE ESTADÍSTICAS Y PUBLICACIONES

(1) Incluye: Ingresos por Comisiones por Servicios, Ingresos por Diferencias de Cambio y Operaciones con Derivados, Ingresos por Inversiones en Empresas Filiales y Afiliadas,

Ingresos por Inversiones en Sucursales y Ganancia en Inversiones en Títulos Valores.

(2) Incluye: Gastos por Comisiones por Servicios, Gastos por Diferencias de Cambio y Operaciones con Derivados, Gastos por Inversiones en Empresas Filiales y Afiliadas,

Gastos por Inversiones en Sucursales y Pérdida en Inversiones en Títulos Valores.

(3) Gastos generales y administrativos excepto (Gastos de personal, Aportes a FOGADE y Aportes a SUDEBAN)

(4) Anualizados, calculados en base a Saldos Promedios

(5) No es anualizado.

CUADRO N° I - 59
SISTEMA BANCARIO
BANCA DE INVERSIÓN
FEDERAL BANCO DE INVERSIÓN, C.A.
EVOLUCIÓN MENSUAL DEL BALANCE GENERAL DE PUBLICACIÓN, ESTADO DE RESULTADOS DE PUBLICACIÓN
E INDICADORES FINANCIEROS, SEGÚN RUBRO
junio - diciembre / 2006 - enero - marzo / 2007

R U B R O	2 0 0 6			2 0 0 7			Banca de Inversión	Banca Universal y Comercial	Sistema Bancario
	junio	diciembre	enero	febrero	marzo				
BALANCE GENERAL DE PUBLICACIÓN (Millones de Bolívares)									
ACTIVO									
DISPONIBILIDADES	298	245	233	185	174	13.993	37.851.769	38.828.470	
INVERSIONES EN TÍTULOS VALORES	12.598	13.346	12.742	12.599	12.765	46.588	46.133.968	47.435.401	
CARTERA DE CRÉDITOS	-	-	-	-	-	52.851	67.426.567	69.020.476	
INTERESES Y COMISIONES POR COBRAR	7	16	14	10	12	2.861	1.371.615	1.405.316	
INVERSIONES EN EMPRESAS FILIALES, AFILIADAS Y SUCURSALES	-	-	-	-	-	22.740	2.251.741	2.274.739	
BIENES REALIZABLES	-	-	-	-	-	173	21.255	32.540	
BIENES DE USO	-	-	-	-	-	12.786	2.453.505	2.506.766	
OTROS ACTIVOS	11.998	2.189	151	2.371	717	4.022	3.171.628	3.272.317	
TOTAL DEL ACTIVO	24.901	15.796	13.140	15.165	13.668	156.014	160.682.048	164.776.025	
PASIVO									
CAPTACIONES DEL PÚBLICO	-	-	-	-	-	37.120	132.643.721	136.091.740	
OBLIGACIONES CON EL BCV	-	-	-	-	-	-	3.712	3.712	
CAPTACIONES Y OBLIGACIONES CON EL BANAP	-	-	-	-	-	-	329.212	330.223	
OTROS FINANCIAMIENTOS OBTENIDOS	-	-	-	-	-	63.078	6.582.194	6.733.659	
OTRAS OBLIGACIONES POR INTERMEDIACIÓN FINANCIERA	-	-	-	-	-	124	795.277	795.692	
INTERESES Y COMISIONES POR PAGAR	-	-	-	-	-	739	308.510	335.847	
ACUMULACIONES Y OTROS PASIVOS	12.612	2.162	179	2.399	716	6.823	6.611.220	6.690.070	
OBLIGACIONES SUBORDINADAS	-	-	-	-	-	-	62.181	62.181	
OBLIGACIONES CONVERTIBLES EN CAPITAL	-	-	-	-	-	-	-	-	
TOTAL DEL PASIVO	12.612	2.162	179	2.399	716	107.884	147.336.027	151.043.124	
GESTIÓN OPERATIVA	-	-	31	78	98	111	913.564	939.501	
TOTAL DE PATRIMONIO	12.289	13.634	12.930	12.688	12.854	48.019	12.432.457	12.793.400	
TOTAL DEL PASIVO + PATRIMONIO + GESTIÓN OPERATIVA	24.901	15.796	13.140	15.165	13.668	156.014	160.682.048	164.776.025	
CUENTAS DE ORDEN									
CUENTAS CONTINGENTES DEUDORAS	-	-	-	-	-	4.954	13.352.260	13.389.752	
ACTIVOS DE LOS FIDEICOMISOS	-	-	-	-	-	10.821	61.740.218	66.905.345	
OTROS ENCARGOS DE CONFIANZA	-	-	-	-	-	-	524.536	524.536	
CUENTAS DEUDORAS POR OTROS ENCARGOS DE CONFIANZA (Fondo Mutual Habitacional)	-	-	-	-	-	-	4.879.214	5.202.208	
OTRAS CUENTAS DEUDORAS DEL FONDO MUTUAL HABITACIONAL	-	-	-	-	-	-	38.011	39.549	
OTRAS CUENTAS DE ORDEN DEUDORAS	11	12.544	12.644	12.744	12.744	266.993	206.901.456	214.792.856	
OTRAS CUENTAS DE REGISTRO DEUDORAS	-	-	-	-	-	186	274.216	301.712	
ESTADO DE RESULTADOS DE PUBLICACIÓN (Millones de Bolívares)									
INGRESOS FINANCIEROS	671	743	103	197	302	4.710	3.802.212	3.923.277	
GASTOS FINANCIEROS	-	-	-	-	-	2.578	1.310.439	1.359.239	
MARGEN FINANCIERO BRUTO	671	743	103	197	302	2.132	2.491.773	2.564.038	
Ingresos por recuperaciones de activos financieros	-	1	-	-	-	48	42.943	43.649	
Gastos por incobrabilidad y desvalorización de activos financieros	-	-	-	-	-	1.934	200.945	206.817	
MARGEN FINANCIERO NETO	671	744	103	197	302	246	2.333.771	2.400.870	
Otros ingresos operativos (1)	7.375	6.263	8	8	24	256	1.046.698	1.060.286	
Otros gastos operativos (2)	-	-	-	-	-	39	242.687	246.763	
MARGEN DE INTERMEDIACIÓN FINANCIERA	8.046	7.007	111	205	326	463	3.137.782	3.214.393	
GASTOS DE TRANSFORMACIÓN	7.844	6.757	80	127	228	2.614	2.007.458	2.059.131	
Gastos de personal	4.191	3.271	17	17	44	863	888.934	911.483	
Gastos generales y administrativos (3)	3.653	3.485	62	109	182	1.670	925.210	949.784	
Aportes al Fondo de Garantía de Depósitos y Protección Bancaria	-	-	-	-	-	47	148.801	152.474	
Aportes a la Superintendencia de Bancos y Otras Instituciones Financieras	-	1	1	1	2	34	44.513	45.390	
MARGEN OPERATIVO BRUTO	202	250	31	78	98	(2.151)	1.130.324	1.155.262	
Ingresos por bienes realizables	-	-	-	-	-	-	27.835	28.176	
Ingresos por programas especiales	-	-	-	-	-	-	29	29	
Ingresos operativos varios	-	-	-	-	-	23	36.405	36.568	
Gastos por bienes realizables	-	-	-	-	-	26	5.681	6.568	
Gastos por depreciación, amortización y desvalorización de bienes diversos	-	-	-	-	-	-	389	396	
Gastos operativos varios	-	-	-	-	-	10	119.807	120.578	
MARGEN OPERATIVO NETO	202	250	31	78	98	(2.164)	1.068.716	1.092.493	
Ingresos extraordinarios	-	-	-	-	-	2.276	2.115	4.450	
Gastos Extraordinarios	-	-	-	-	-	1	31.535	31.710	
RESULTADO BRUTO ANTES DE IMPUESTOS	202	250	31	78	98	111	1.039.296	1.065.233	
Impuesto sobre la renta	-	-	-	-	-	-	125.732	125.732	
RESULTADO NETO	202	250	31	78	98	111	913.564	939.501	
INDICADORES FINANCIEROS (Porcentajes)									
EVALUACIÓN DEL PATRIMONIO									
[Patrimonio + Gestión Operativa] / Activo Total	49,35	86,31	98,64	84,18	94,76	33,44	9,38	9,41	
[Patrimonio + Gestión Operativa] / [Activo Total + Inversiones Cedidas]	49,35	86,31	98,64	84,18	94,76	33,44	8,03	7,95	
Otros Activos / [Patrimonio + Gestión Operativa]	97,63	16,06	1,17	18,57	5,54	8,36	23,65	23,72	
Activo Improductivo / [Patrimonio + Gestión Operativa]	97,70	16,18	1,28	18,66	5,64	102,36	337,85	336,69	
CALIDAD DE ACTIVOS									
Provisión para Cartera de Créditos / Cartera de Créditos Bruta	-	-	-	-	-	9,14	2,23	2,24	
Provisión para Cartera de Créditos / Cartera Inmovilizada Bruta	-	-	-	-	-	138,63	214,17	210,51	
Cartera Inmovilizada Bruta / Cartera de Créditos Bruta	-	-	-	-	-	6,59	1,04	1,06	
Activo Improductivo / Activo Total	48,21	13,97	1,26	15,71	5,34	31,58	28,19	28,19	
GESTIÓN ADMINISTRATIVA (4)									
Activo Productivo / Pasivo con Costo (5)	-	-	-	-	-	107,16	131,09	130,59	
Brecha Estructural / Activo Total (5)	51,79	86,03	98,74	84,29	94,66	4,57	17,03	16,82	
Gastos de Personal / Captaciones del Público Promedio	-	-	-	-	-	8,72	2,80	2,80	
Gastos Operativos / Captaciones del Público Promedio	-	-	-	-	-	16,88	2,92	2,92	
[Gtos. de Personal + Gtos. Operativos] / Activo Productivo Promedio	183,20	114,11	7,14	5,76	6,92	8,94	6,62	6,62	
Otros Ingresos Operativos / Activo Promedio	145,94	89,21	0,66	0,33	0,66	0,72	2,91	2,87	
[Gtos. de Personal + Gtos. Operativos] / Ingresos Financieros	1.169,00	1.032,53	76,70	63,96	74,83	53,78	47,71	47,44	
RENTABILIDAD (4)									
Ingreso por Cartera de Créditos / Cartera de Créditos Promedio	-	-	-	-	-	25,41	16,55	16,63	
Ingreso por Inversiones en Títulos Valores / Inversiones en Títulos Valores Promedio	16,63	11,50	9,48	9,17	9,39	9,31	9,18	9,28	
Gastos Financieros / Captaciones Promedio con Costos	-	-	-	-	-	26,23	6,99	7,08	
Margen Financiero Bruto / Activo Promedio	13,28	9,25	8,54	8,04	8,36	5,51	6,53	6,55	
Ingresos Extraordinarios / Activo Promedio	-	-	-	-	-	5,88	-	-	
Resultado Neto / Activo Promedio	4,00	2,96	2,57	3,18	2,71	0,29	2,39	2,40	
Resultado Neto / Patrimonio Promedio	5,02	3,67	2,80	3,58	3,01	0,93	29,01	29,14	
LIQUIDEZ									
Disponibilidades / Captaciones del Público	-	-	-	-	-	37,70	28,54	28,53	
[Disponibilidades + Inv.Tit.Val.para Negociar y Disp.para la Venta] / Captaciones del Público	-	-	-	-	-	50,47	39,02	39,03	
Cartera de Créditos Neta / Captaciones del Público	-	-	-	-	-	142,38	50,83	50,72	
Cartera de Créditos Neta / [Captaciones del Público + Inversiones Cedidas]	-	-	-	-	-	142,38	42,57	41,80	
[Capt. Oficiales + Inv. Cedidas Oficiales] / [Captaciones del Público + Inversiones Cedidas]	-	-	-	-	-	32,72	17,00	16,98	
Activos a Corto Plazo / Pasivos a Corto Plazo	100,00	100,00	100,00	100,00	100,00	38,61	29,85	30,04	

FUENTE: BALANCE GENERAL DE PUBLICACIÓN

GERENCIA GENERAL TÉCNICA - GERENCIA DE ESTADÍSTICAS Y PUBLICACIONES

(1) Incluye: Ingresos por Comisiones por Servicios, Ingresos por Diferencias de Cambio y Operaciones con Derivados, Ingresos por Inversiones en Empresas Filiales y Afiliadas,

Ingresos por Inversiones en Sucursales y Ganancia en Inversiones en Títulos Valores.

(2) Incluye: Gastos por Comisiones por Servicios, Gastos por Diferencias de Cambio y Operaciones con Derivados, Gastos por Inversiones en Empresas Filiales y Afiliadas,

Gastos por Inversiones en Sucursales y Pérdida en Inversiones en Títulos Valores.

(3) Gastos generales y administrativos excepto (Gastos de personal, Aportes a FOGADE y Aportes a SUDEBAN)

(4) Anualizados, calculados en base a Saldos Promedios

(5) No es anualizado.

CUADRO N° I - 60
SISTEMA BANCARIO
BANCA HIPOTECARIA
BANCO DE INVERSIÓN INDUSTRIAL DE VENEZUELA, C.A. (FIVCA)
EVOLUCIÓN MENSUAL DEL BALANCE GENERAL DE PUBLICACIÓN, ESTADO DE RESULTADOS DE PUBLICACIÓN
E INDICADORES FINANCIEROS, SEGÚN RUBRO
junio - diciembre / 2006 - enero - marzo / 2007

R U B R O	2 0 0 6		2 0 0 7			Banca de Inversión	Resto del Sistema	Sistema Bancario
	junio	diciembre	enero	febrero	marzo			
BALANCE GENERAL DE PUBLICACIÓN (Millones de Bolívares)								
ACTIVO								
DISPONIBILIDADES	437	917	1.132	1.078	1.037	13.993	976.701	38.828.470
INVERSIONES EN TÍTULOS VALORES	16.463	16.374	16.268	16.376	16.504	46.588	1.301.433	47.435.401
CARTERA DE CRÉDITOS	-	-	-	-	-	52.851	1.593.909	69.020.476
INTERESES Y COMISIONES POR COBRAR	97	111	83	66	22	2.861	33.701	1.405.316
INVERSIONES EN EMPRESAS FILIALES, AFILIADAS Y SUCURSALES	-	-	-	-	-	22.740	22.998	2.274.739
BIENES REALIZABLES	-	-	-	-	-	173	11.285	32.540
BIENES DE USO	-	-	-	-	-	12.786	53.261	2.506.766
OTROS ACTIVOS	-	-	-	-	-	4.022	100.689	3.272.317
TOTAL DEL ACTIVO	16.997	17.402	17.483	17.520	17.563	156.014	4.093.977	164.776.025
PASIVO								
CAPTACIONES DEL PÚBLICO	-	-	-	-	-	37.120	3.448.019	136.091.740
OBLIGACIONES CON EL BCV	-	-	-	-	-	-	-	3.712
CAPTACIONES Y OBLIGACIONES CON EL BANAP	-	-	-	-	-	-	1.011	330.223
OTROS FINANCIAMIENTOS OBTENIDOS	-	-	-	-	-	63.078	151.465	6.733.659
OTRAS OBLIGACIONES POR INTERMEDIACIÓN FINANCIERA	-	-	-	-	-	124	415	795.692
INTERESES Y COMISIONES POR PAGAR	-	-	-	-	-	739	27.337	335.847
ACUMULACIONES Y OTROS PASIVOS	249	231	241	189	163	6.823	78.850	6.690.070
OBLIGACIONES SUBORDINADAS	-	-	-	-	-	-	-	62.181
OBLIGACIONES CONVERTIBLES EN CAPITAL	-	-	-	-	-	-	-	-
TOTAL DEL PASIVO	249	231	241	189	163	107.884	3.707.097	151.043.124
GESTIÓN OPERATIVA	-	-	85	165	237	111	25.937	939.501
TOTAL DE PATRIMONIO	16.748	17.171	17.157	17.166	17.163	48.019	360.943	12.793.400
TOTAL DEL PASIVO + PATRIMONIO + GESTIÓN OPERATIVA	16.997	17.402	17.483	17.520	17.563	156.014	4.093.977	164.776.025
CUENTAS DE ORDEN								
CUENTAS CONTINGENTES DEUDORAS	-	-	-	-	-	4.954	37.492	13.389.752
ACTIVOS DE LOS FIDEICOMISOS	10.000	10.581	10.767	10.337	10.821	10.821	5.165.127	66.905.345
OTROS ENCARGOS DE CONFIANZA	-	-	-	-	-	-	-	524.536
CUENTAS DEUDORAS POR OTROS ENCARGOS DE CONFIANZA (Fondo Mutual Habitacional)	-	-	-	-	-	-	322.994	5.202.208
OTRAS CUENTAS DEUDORAS DEL FONDO MUTUAL HABITACIONAL	-	-	-	-	-	-	1.538	39.549
OTRAS CUENTAS DE ORDEN DEUDORAS	5.874	5.901	5.906	5.463	5.468	266.993	7.891.400	214.792.856
OTRAS CUENTAS DE REGISTRO DEUDORAS	186	186	186	186	186	186	27.496	301.712
ESTADO DE RESULTADOS DE PUBLICACIÓN (Millones de Bolívares)								
INGRESOS FINANCIEROS	854	536	92	175	267	4.710	121.065	3.923.277
GASTOS FINANCIEROS	-	-	-	-	-	2.578	48.800	1.359.239
MARGEN FINANCIERO BRUTO	854	536	92	175	267	2.132	72.265	2.564.038
Ingresos por recuperaciones de activos financieros	-	-	-	-	-	48	706	43.649
Gastos por incobrabilidad y desvalorización de activos financieros	-	21	-	-	-	1.934	5.872	206.817
MARGEN FINANCIERO NETO	854	515	92	175	267	246	67.099	2.400.870
Otros ingresos operativos (1)	38	89	5	12	18	256	13.588	1.060.286
Otros gastos operativos (2)	-	-	-	-	-	39	4.076	246.763
MARGEN DE INTERMEDIACIÓN FINANCIERA	892	604	97	187	285	463	76.611	3.214.393
GASTOS DE TRANSFORMACIÓN	124	179	8	17	43	2.614	51.673	2.059.131
Gastos de personal	39	12	6	7	7	863	22.549	911.483
Gastos generales y administrativos (3)	84	166	2	10	35	1.670	24.574	949.784
Aportes al Fondo de Garantía de Depósitos y Protección Bancaria	-	-	-	-	-	47	3.673	152.474
Aportes a la Superintendencia de Bancos y Otras Instituciones Financieras	1	1	-	-	1	34	877	45.390
MARGEN OPERATIVO BRUTO	768	425	89	170	242	(2.151)	24.938	1.155.262
Ingresos por bienes realizables	-	-	-	-	-	-	341	28.176
Ingresos por programas especiales	-	-	-	-	-	-	-	29
Ingresos operativos varios	2	-	-	-	-	23	163	36.568
Gastos por bienes realizables	-	-	-	-	-	26	887	6.568
Gastos por depreciación, amortización y desvalorización de bienes diversos	-	-	-	-	-	-	7	396
Gastos operativos varios	26	8	4	5	5	10	578	120.578
MARGEN OPERATIVO NETO	744	417	85	165	237	(2.164)	23.777	1.092.493
Ingresos extraordinarios	-	-	-	-	-	2.276	2.335	4.450
Gastos Extraordinarios	-	-	-	-	-	1	175	31.710
RESULTADO BRUTO ANTES DE IMPUESTOS	744	417	85	165	237	111	25.937	1.065.233
Impuesto sobre la renta	-	-	-	-	-	-	-	125.732
RESULTADO NETO	744	417	85	165	237	111	25.937	939.501
INDICADORES FINANCIEROS (Porcentajes)								
EVALUACIÓN DEL PATRIMONIO								
[Patrimonio + Gestión Operativa] / Activo Total	102,74	102,84	102,69	103,04	103,18	33,44	10,58	9,41
[Patrimonio + Gestión Operativa] / [Activo Total + Inversiones Cedidas]	102,74	102,84	102,69	103,04	103,18	33,44	5,87	7,95
Otros Activos / [Patrimonio + Gestión Operativa]	-	-	-	-	-	8,36	26,03	23,72
Activo Improductivo / [Patrimonio + Gestión Operativa]	0,53	1,58	1,42	1,31	1,05	102,36	296,24	336,69
CALIDAD DE ACTIVOS								
Provisión para Cartera de Créditos / Cartera de Créditos Bruta	100,00	100,00	100,00	100,00	100,00	9,14	2,59	2,24
Provisión para Cartera de Créditos / Cartera Inmovilizada Bruta	104,15	101,84	101,84	101,84	101,84	138,63	129,89	210,51
Cartera Inmovilizada Bruta / Cartera de Créditos Bruta	96,02	98,19	98,19	98,19	98,19	6,59	1,99	1,06
Activo Improductivo / Activo Total	0,52	1,56	1,40	1,30	1,04	31,58	27,99	28,19
GESTIÓN ADMINISTRATIVA (4)								
Activo Productivo / Pasivo con Costo (5)	-	-	-	-	-	107,16	113,46	130,59
Brecha Estructural / Activo Total (5)	99,48	98,44	98,60	98,70	98,96	4,57	8,54	16,82
Gastos de Personal / Captaciones del Público Promedio	-	-	-	-	-	8,72	2,68	2,80
Gastos Operativos / Captaciones del Público Promedio	-	-	-	-	-	16,88	2,92	2,92
[Gtos. de Personal + Gtos. Operativos] / Activo Productivo Promedio	2,24	1,80	0,56	0,59	0,97	8,94	6,52	6,62
Otros Ingresos Operativos / Activo Promedio	0,72	0,76	0,34	0,41	0,41	0,72	1,44	2,87
[Gtos. de Personal + Gtos. Operativos] / Ingresos Financieros	14,40	21,65	8,70	9,71	15,73	53,78	38,92	47,44
RENTABILIDAD (4)								
Ingreso por Cartera de Créditos / Cartera de Créditos Promedio	43,64	26,67	-	-	-	25,41	20,08	16,63
Ingreso por Inversiones en Títulos Valores / Inversiones en Títulos Valores Promedio	15,74	8,54	6,76	6,43	6,52	9,31	12,90	9,28
Gastos Financieros / Captaciones Promedio con Costos	-	-	-	-	-	26,23	10,45	7,08
Margen Financiero Bruto / Activo Promedio	15,41	8,22	6,33	6,01	6,11	5,51	7,40	6,55
Ingresos Extraordinarios / Activo Promedio	-	-	-	-	-	5,88	0,24	-
Resultado Neto / Activo Promedio	13,43	6,86	5,85	5,67	5,42	0,29	2,66	2,40
Resultado Neto / Patrimonio Promedio	13,85	7,06	5,94	5,77	5,52	0,93	34,77	29,14
LIQUIDEZ								
Disponibilidades / Captaciones del Público	-	-	-	-	-	37,70	28,33	28,53
[Disponibilidades + Inv.Tit.Val.para Negociar y Disp.para la Venta] / Captaciones del Público	-	-	-	-	-	50,47	39,30	39,03
Cartera de Créditos Neta / Captaciones del Público	-	-	-	-	-	142,38	46,23	50,72
Cartera de Créditos Neta / [Captaciones del Público + Inversiones Cedidas]	-	-	-	-	-	142,38	23,74	41,80
[Capt. Oficiales + Inv. Cedidas Oficiales] / [Captaciones del Público + Inversiones Cedidas]	-	-	-	-	-	32,72	16,46	16,98
Activos a Corto Plazo / Pasivos a Corto Plazo	100,00	100,00	100,00	100,00	100,00	38,61	37,86	30,04

FUENTE: BALANCE GENERAL DE PUBLICACIÓN

GERENCIA GENERAL TÉCNICA - GERENCIA DE ESTADÍSTICAS Y PUBLICACIONES

(1) Incluye: Ingresos por Comisiones por Servicios, Ingresos por Diferencias de Cambio y Operaciones con Derivados, Ingresos por Inversiones en Empresas Filiales y Afiliadas,

Ingresos por Inversiones en Sucursales y Ganancia en Inversiones en Títulos Valores.

(2) Incluye: Gastos por Comisiones por Servicios, Gastos por Diferencias de Cambio y Operaciones con Derivados, Gastos por Inversiones en Empresas Filiales y Afiliadas,

Gastos por Inversiones en Sucursales y Pérdida en Inversiones en Títulos Valores.

(3) Gastos generales y administrativos excepto (Gastos de personal, Aportes a FOGADE y Aportes a SUDEBAN)

(4) Anualizados, calculados en base a Saldos Promedios

(5) No es anualizado.

CUADRO N° I - 61
SISTEMA BANCARIO
BANCA HIPOTECARIA
BANCO HIPOTECARIO DE INVERSIÓN TURÍSTICA DE VENEZUELA, C.A. (INVERBANCO)
EVOLUCIÓN MENSUAL DEL BALANCE GENERAL DE PUBLICACIÓN, ESTADO DE RESULTADOS DE PUBLICACIÓN
E INDICADORES FINANCIEROS, SEGÚN RUBRO
junio - diciembre / 2006 - enero - marzo / 2007

R U B R O	2 0 0 6		2 0 0 7			Banca Hipotecaria	Resto del Sistema	Sistema Bancario
	junio	diciembre	enero	febrero	marzo			
BALANCE GENERAL DE PUBLICACIÓN (Millones de Bolívares)								
ACTIVO								
DISPONIBILIDADES	41	50	166	44	79	79	976.701	38.828.470
INVERSIONES EN TÍTULOS VALORES	3.398	5.044	2.979	1.867	1.642	1.642	1.301.433	47.435.401
CARTERA DE CRÉDITOS	4.886	18.258	17.876	17.472	18.029	18.029	1.593.909	69.020.476
INTERESES Y COMISIONES POR COBRAR	159	331	367	430	469	469	33.701	1.405.316
INVERSIONES EN EMPRESAS FILIALES, AFILIADAS Y SUCURSALES	-	-	-	-	-	-	22.998	2.274.739
BIENES REALIZABLES	-	-	-	-	-	-	11.285	32.540
BIENES DE USO	-	-	-	-	-	-	53.261	2.506.766
OTROS ACTIVOS	421	387	378	372	369	369	100.689	3.272.317
TOTAL DEL ACTIVO	8.905	24.070	21.766	20.185	20.588	20.588	4.093.977	164.776.025
PASIVO								
CAPTACIONES DEL PÚBLICO	50	53	55	51	51	51	3.448.019	136.091.740
OBLIGACIONES CON EL BCV	-	-	-	-	-	-	-	3.712
CAPTACIONES Y OBLIGACIONES CON EL BANAP	-	-	-	-	-	-	1.011	330.223
OTROS FINANCIAMIENTOS OBTENIDOS	-	8.975	7.357	5.807	6.046	6.046	151.465	6.733.659
OTRAS OBLIGACIONES POR INTERMEDIACIÓN FINANCIERA	-	-	-	-	-	-	415	795.692
INTERESES Y COMISIONES POR PAGAR	-	79	58	40	40	40	27.337	335.847
ACUMULACIONES Y OTROS PASIVOS	89	293	213	280	258	258	78.850	6.690.070
OBLIGACIONES SUBORDINADAS	-	-	-	-	-	-	-	62.181
OBLIGACIONES CONVERTIBLES EN CAPITAL	-	-	-	-	-	-	-	-
TOTAL DEL PASIVO	139	9.400	7.683	6.178	6.395	6.395	3.707.097	151.043.124
GESTIÓN OPERATIVA	-	-	18	56	80	80	25.937	939.501
TOTAL DE PATRIMONIO	8.766	14.670	14.065	13.951	14.113	14.113	360.943	12.793.400
TOTAL DEL PASIVO + PATRIMONIO + GESTIÓN OPERATIVA	8.905	24.070	21.766	20.185	20.588	20.588	4.093.977	164.776.025
CUENTAS DE ORDEN								
CUENTAS CONTINGENTES DEUDORAS	-	-	-	-	-	-	37.492	13.389.752
ACTIVOS DE LOS FIDEICOMISOS	3.370.702	4.290.327	4.351.592	4.501.158	4.628.983	4.628.983	5.165.127	66.905.345
OTROS ENCARGOS DE CONFIANZA	-	-	-	-	-	-	-	524.536
CUENTAS DEUDORAS POR OTROS ENCARGOS DE CONFIANZA (Fondo Mutual Habitacional)	-	-	-	-	-	-	322.994	5.202.208
OTRAS CUENTAS DEUDORAS DEL FONDO MUTUAL HABITACIONAL	-	-	-	-	-	-	-	39.549
OTRAS CUENTAS DE ORDEN DEUDORAS	14.267	48.540	46.970	44.919	45.683	45.683	7.891.400	214.792.856
OTRAS CUENTAS DE REGISTRO DEUDORAS	-	-	-	-	-	-	27.496	301.712
ESTADO DE RESULTADOS DE PUBLICACIÓN (Millones de Bolívares)								
INGRESOS FINANCIEROS	580	827	237	518	770	770	121.065	3.923.277
GASTOS FINANCIEROS	1	80	63	108	158	158	48.800	1.359.239
MARGEN FINANCIERO BRUTO	579	747	174	410	612	612	72.265	2.564.038
Ingresos por recuperaciones de activos financieros	35	153	-	-	-	-	706	43.649
Gastos por incobrabilidad y desvalorización de activos financieros	62	131	-	-	8	8	5.872	206.817
MARGEN FINANCIERO NETO	552	769	174	410	604	604	67.099	2.400.870
Otros ingresos operativos (1)	85	105	14	26	40	40	13.588	1.060.286
Otros gastos operativos (2)	-	-	-	-	-	-	4.076	246.763
MARGEN DE INTERMEDIACIÓN FINANCIERA	637	874	188	436	644	644	76.611	3.214.393
GASTOS DE TRANSFORMACIÓN	522	741	172	381	568	568	51.673	2.059.131
Gastos de personal	165	200	32	63	98	98	22.549	911.483
Gastos generales y administrativos (3)	354	537	139	316	467	467	24.574	949.784
Aportes al Fondo de Garantía de Depósitos y Protección Bancaria	-	-	-	-	-	-	3.673	152.474
Aportes a la Superintendencia de Bancos y Otras Instituciones Financieras	3	4	1	2	3	3	877	45.390
MARGEN OPERATIVO BRUTO	115	133	16	55	76	76	24.938	1.155.262
Ingresos por bienes realizables	-	-	-	-	-	-	341	28.176
Ingresos por programas especiales	-	-	-	-	-	-	-	29
Ingresos operativos varios	-	6	2	1	1	1	163	36.568
Gastos por bienes realizables	-	-	-	-	-	-	887	6.568
Gastos por depreciación, amortización y desvalorización de bienes diversos	-	-	-	-	-	-	7	396
Gastos operativos varios	-	-	-	-	-	-	771	120.578
MARGEN OPERATIVO NETO	115	139	18	56	77	77	23.777	1.092.493
Ingresos extraordinarios	-	2	-	-	3	3	2.335	4.450
Gastos Extraordinarios	-	-	-	-	-	-	175	31.710
RESULTADO BRUTO ANTES DE IMPUESTOS	115	141	18	56	80	80	25.937	1.065.233
Impuesto sobre la renta	-	-	-	-	-	-	-	125.732
RESULTADO NETO	115	141	18	56	80	80	25.937	939.501
INDICADORES FINANCIEROS (Porcentajes)								
EVALUACIÓN DEL PATRIMONIO								
[Patrimonio + Gestión Operativa] / Activo Total	98,44	60,95	64,70	69,39	68,94	68,94	10,58	9,41
[Patrimonio + Gestión Operativa] / [Activo Total + Inversiones Cedidas]	98,44	60,95	64,70	69,39	68,94	68,94	5,87	7,95
Otros Activos / [Patrimonio + Gestión Operativa]	4,80	2,64	2,68	2,66	2,60	2,60	26,03	23,72
Activo Improductivo / [Patrimonio + Gestión Operativa]	5,70	2,76	2,88	3,29	4,52	4,52	296,24	336,69
CALIDAD DE ACTIVOS								
Provisión para Cartera de Créditos / Cartera de Créditos Bruta	14,97	5,16	5,32	5,42	5,30	5,30	2,59	2,24
Provisión para Cartera de Créditos / Cartera Inmovilizada Bruta	113,61	151,14	156,30	157,14	127,85	127,85	129,89	210,51
Cartera Inmovilizada Bruta / Cartera de Créditos Bruta	13,17	3,41	3,41	3,45	4,15	4,15	1,99	1,06
Activo Improductivo / Activo Total	5,61	1,68	1,87	2,28	3,11	3,11	27,99	28,19
GESTIÓN ADMINISTRATIVA (4)								
Activo Productivo / Pasivo con Costo (5)	31.129,63	262,97	289,39	338,26	328,62	328,62	113,46	130,59
Brecha Estructural / Activo Total (5)	94,08	60,93	64,22	68,83	67,40	67,40	8,54	16,82
Gastos de Personal / Captaciones del Público Promedio	970,59	715,69	711,11	713,21	739,62	739,62	2,68	2,80
Gastos Operativos / Captaciones del Público Promedio	2.082,35	1.747,06	3.088,89	3.577,36	3.524,53	3.524,53	2,92	2,92
[Gtos. de Personal + Gtos. Operativos] / Activo Productivo Promedio	18,95	12,54	9,11	10,54	10,67	10,67	6,52	6,62
Otros Ingresos Operativos / Activo Promedio	2,89	1,86	0,84	0,74	0,76	0,76	1,44	2,87
[Gtos. de Personal + Gtos. Operativos] / Ingresos Financieros	89,48	89,27	72,15	73,17	73,38	73,38	38,92	47,44
RENTABILIDAD (4)								
Ingreso por Cartera de Créditos / Cartera de Créditos Promedio	30,77	18,19	15,21	17,06	16,95	16,95	20,08	16,63
Ingreso por Inversiones en Títulos Valores / Inversiones en Títulos Valores Promedio	13,08	8,16	2,39	1,82	1,39	1,39	12,90	9,28
Gastos Financieros / Captaciones Promedio con Costos	10,34	289,29	3.150,00	2.700,00	2.633,33	2.633,33	10,45	7,08
Margen Financiero Bruto / Activo Promedio	19,67	12,58	9,11	11,18	11,31	11,31	7,40	6,55
Ingresos Extraordinarios / Activo Promedio	-	-	-	-	0,06	0,06	0,24	-
Resultado Neto / Activo Promedio	3,91	2,43	0,94	1,53	1,48	1,48	2,66	2,40
Resultado Neto / Patrimonio Promedio	4,00	2,79	1,50	2,36	2,25	2,25	34,77	29,14
LIQUIDEZ								
Disponibilidades / Captaciones del Público	82,00	94,34	301,82	86,27	154,90	154,90	28,33	28,53
[Disponibilidades + Inv. Tit.Val.para Negociar y Disp.para la Venta] / Captaciones del Público	2.930,00	4.241,51	3.200,00	2.988,24	3.374,51	3.374,51	39,30	39,03
Cartera de Créditos Neta / Captaciones del Público	9.772,00	34.449,06	32.501,82	34.258,82	35.350,98	35.350,98	46,23	50,72
Cartera de Créditos Neta / [Captaciones del Público + Inversiones Cedidas]	9.772,00	34.449,06	32.501,82	34.258,82	35.350,98	35.350,98	23,74	41,80
[Capt. Oficiales + Inv. Cedidas Oficiales] / [Captaciones del Público + Inversiones Cedidas]	-	-	-	-	-	-	16,46	16,98
Activos a Corto Plazo / Pasivos a Corto Plazo	100,00	100,00	100,00	100,00	100,00	100,00	37,86	30,04

FUENTE: BALANCE GENERAL DE PUBLICACIÓN

GERENCIA GENERAL TÉCNICA - GERENCIA DE ESTADÍSTICAS Y PUBLICACIONES

(1) Incluye: Ingresos por Comisiones por Servicios, Ingresos por Diferencias de Cambio y Operaciones con Derivados, Ingresos por Inversiones en Empresas Filiales y Afiliadas,

Ingresos por Inversiones en Sucursales y Ganancia en Inversiones en Títulos Valores.

(2) Incluye: Gastos por Comisiones por Servicios, Gastos por Diferencias de Cambio y Operaciones con Derivados, Gastos por Inversiones en Empresas Filiales y Afiliadas,

Gastos por Inversiones en Sucursales y Pérdida en Inversiones en Títulos Valores.

(3) Gastos generales y administrativos excepto (Gastos de personal, Aportes a FOGADE y Aportes a SUDEBAN)

(4) Anualizados, calculados en base a Saldos Promedios

(5) No es anualizado.

CUADRO N° I - 62
SISTEMA BANCARIO
EMPRESAS DE ARRENDAMIENTO FINANCIERO
ARRENDADORA FINANCIERA EMPRESARIAL, C.A. ANFICO
EVOLUCIÓN MENSUAL DEL BALANCE GENERAL DE PUBLICACIÓN, ESTADO DE RESULTADOS DE PUBLICACIÓN
E INDICADORES FINANCIEROS, SEGÚN RUBRO
junio - diciembre / 2006 - enero - marzo / 2007

R U B R O	2 0 0 6			2 0 0 7			Empresas de Arrendamiento Financiero	Resto del Sistema	Sistema Bancario
	junio	diciembre	enero	febrero	marzo				
BALANCE GENERAL DE PUBLICACIÓN (Millones de Bolívares)									
ACTIVO									
DISPONIBILIDADES	232	7.576	2.158	1.465	9.852	9.852	976.701	38.828.470	
INVERSIONES EN TÍTULOS VALORES	4.591	5.921	11.026	11.026	7.686	7.686	1.301.433	47.435.401	
CARTERA DE CRÉDITOS	3.856	7.895	7.930	8.497	11.809	11.809	1.593.909	69.020.476	
INTERESES Y COMISIONES POR COBRAR	50	54	50	130	112	112	33.701	1.405.316	
INVERSIONES EN EMPRESAS FILIALES, AFILIADAS Y SUCURSALES	-	-	-	-	-	-	22.998	2.274.739	
BIENES REALIZABLES	-	440	281	280	2.776	2.776	11.285	32.540	
BIENES DE USO	285	384	378	402	395	395	53.261	2.506.766	
OTROS ACTIVOS	208	300	739	861	2.325	2.325	100.689	3.272.317	
TOTAL DEL ACTIVO	9.222	22.570	22.562	22.661	34.955	34.955	4.093.977	164.776.025	
PASIVO									
CAPTACIONES DEL PÚBLICO	-	-	-	-	-	-	3.448.019	136.091.740	
OBLIGACIONES CON EL BCV	-	-	-	-	-	-	-	3.712	
CAPTACIONES Y OBLIGACIONES CON EL BANAP	-	-	-	-	-	-	1.011	330.223	
OTROS FINANCIAMIENTOS OBTENIDOS	5.455	12.290	12.290	12.290	24.290	24.290	151.465	6.733.659	
OTRAS OBLIGACIONES POR INTERMEDIACIÓN FINANCIERA	-	-	-	-	-	-	415	795.692	
INTERESES Y COMISIONES POR PAGAR	-	-	-	-	-	-	27.337	335.847	
ACUMULACIONES Y OTROS PASIVOS	383	522	764	1.004	1.388	1.388	78.850	6.690.070	
OBLIGACIONES SUBORDINADAS	-	-	-	-	-	-	-	62.181	
OBLIGACIONES CONVERTIBLES EN CAPITAL	-	-	-	-	-	-	-	-	
TOTAL DEL PASIVO	5.838	12.812	13.054	13.294	25.678	25.678	3.707.097	151.043.124	
GESTIÓN OPERATIVA	-	-	(250)	(391)	(481)	(481)	25.937	939.501	
TOTAL DE PATRIMONIO	3.384	9.758	9.758	9.758	9.758	9.758	360.943	12.793.400	
TOTAL DEL PASIVO + PATRIMONIO + GESTIÓN OPERATIVA	9.222	22.570	22.562	22.661	34.955	34.955	4.093.977	164.776.025	
CUENTAS DE ORDEN									
CUENTAS CONTINGENTES DEUDORAS	-	-	-	-	-	-	37.492	13.389.752	
ACTIVOS DE LOS FIDEICOMISOS	-	-	-	-	-	-	5.165.127	66.905.345	
OTROS ENCARGOS DE CONFIANZA	-	-	-	-	-	-	-	524.536	
CUENTAS DEUDORAS POR OTROS ENCARGOS DE CONFIANZA (Fondo Mutual Habitacional)	-	-	-	-	-	-	322.994	5.202.208	
OTRAS CUENTAS DEUDORAS DEL FONDO MUTUAL HABITACIONAL	-	-	-	-	-	-	1.538	39.549	
OTRAS CUENTAS DE ORDEN DEUDORAS	36.870	44.198	52.402	53.326	54.457	54.457	7.891.400	214.792.856	
OTRAS CUENTAS DE REGISTRO DEUDORAS	-	-	-	-	-	-	27.496	301.712	
ESTADO DE RESULTADOS DE PUBLICACIÓN (Millones de Bolívares)									
INGRESOS FINANCIEROS	471	462	108	246	381	381	121.065	3.923.277	
GASTOS FINANCIEROS	-	1	-	-	-	-	48.800	1.359.239	
MARGEN FINANCIERO BRUTO	471	461	108	246	381	381	72.265	2.564.038	
Ingresos por recuperaciones de activos financieros	316	206	7	49	59	59	706	43.649	
Gastos por incobrabilidad y desvalorización de activos financieros	80	294	10	45	321	321	5.872	206.817	
MARGEN FINANCIERO NETO	707	373	105	250	119	119	67.099	2.400.870	
Otros ingresos operativos (1)	-	-	-	-	-	-	13.588	1.060.286	
Otros gastos operativos (2)	-	-	-	-	1	1	4.076	246.763	
MARGEN DE INTERMEDIACIÓN FINANCIERA	707	373	105	250	118	118	76.611	3.214.393	
GASTOS DE TRANSFORMACIÓN	673	1.426	353	638	907	907	51.673	2.059.131	
Gastos de personal	474	1.019	196	407	596	596	22.549	911.483	
Gastos generales y administrativos (3)	194	404	156	230	309	309	24.574	949.784	
Aportes al Fondo de Garantía de Depósitos y Protección Bancaria	-	-	-	-	-	-	3.673	152.474	
Aportes a la Superintendencia de Bancos y Otras Instituciones Financieras	5	3	1	1	2	2	877	45.390	
MARGEN OPERATIVO BRUTO	34	(1.053)	(248)	(388)	(789)	(789)	24.938	1.155.262	
Ingresos por bienes realizables	-	-	-	-	315	315	341	28.176	
Ingresos por programas especiales	-	-	-	-	-	-	-	29	
Ingresos operativos varios	7	14	3	2	2	2	163	36.568	
Gastos por bienes realizables	38	3	1	1	1	1	887	6.568	
Gastos por depreciación, amortización y desvalorización de bienes diversos	-	-	-	-	-	-	7	396	
Gastos operativos varios	-	84	4	4	7	7	771	120.578	
MARGEN OPERATIVO NETO	3	(1.126)	(250)	(391)	(480)	(480)	23.777	1.092.493	
Ingresos extraordinarios	-	1.000	-	-	-	-	2.335	4.450	
Gastos Extraordinarios	-	1	-	-	1	1	175	31.710	
RESULTADO BRUTO ANTES DE IMPUESTOS	3	(127)	(250)	(391)	(481)	(481)	25.937	1.065.233	
Impuesto sobre la renta	-	-	-	-	-	-	-	125.732	
RESULTADO NETO	3	(127)	(250)	(391)	(481)	(481)	25.937	939.501	
INDICADORES FINANCIEROS (Porcentajes)									
EVALUACIÓN DEL PATRIMONIO									
[Patrimonio + Gestión Operativa] / Activo Total	36,69	43,23	42,14	41,34	26,54	26,54	10,58	9,41	
[Patrimonio + Gestión Operativa] / [Activo Total + Inversiones Cedidas]	36,69	43,23	42,14	41,34	26,54	26,54	5,87	7,95	
Otros Activos / [Patrimonio + Gestión Operativa]	6,15	3,07	7,77	9,19	25,06	25,06	26,03	23,72	
Activo Improductivo / [Patrimonio + Gestión Operativa]	16,55	12,35	18,67	21,00	61,95	61,95	296,24	336,69	
CALIDAD DE ACTIVOS									
Provisión para Cartera de Créditos / Cartera de Créditos Bruta	32,72	18,26	18,15	17,08	14,53	14,53	2,59	2,24	
Provisión para Cartera de Créditos / Cartera Inmovilizada Bruta	104,52	112,86	112,90	115,51	124,10	124,10	129,89	210,51	
Cartera Inmovilizada Bruta / Cartera de Créditos Bruta	31,30	16,18	16,08	14,78	11,71	11,71	1,99	1,06	
Activo Improductivo / Activo Total	6,07	5,34	7,87	8,68	16,44	16,44	27,99	28,19	
GESTIÓN ADMINISTRATIVA (4)									
Activo Productivo / Pasivo con Costo (5)	158,79	173,84	169,14	168,38	120,25	120,25	113,46	130,59	
Brecha Estructural / Activo Total (5)	34,78	40,21	37,66	37,09	14,07	14,07	8,54	16,82	
Gastos de Personal / Captaciones del Público Promedio	-	-	-	-	-	-	2,68	2,80	
Gastos Operativos / Captaciones del Público Promedio	-	-	-	-	-	-	2,92	2,92	
[Gtos. de Personal + Gtos. Operativos] / Activo Productivo Promedio	20,67	18,93	20,04	18,24	15,73	15,73	6,52	6,62	
Otros Ingresos Operativos / Activo Promedio	0,20	0,18	0,16	0,05	4,94	4,94	1,44	2,87	
[Gtos. de Personal + Gtos. Operativos] / Ingresos Financieros	141,83	224,12	325,93	258,94	237,53	237,53	38,92	47,44	
RENTABILIDAD (4)									
Ingreso por Cartera de Créditos / Cartera de Créditos Promedio	12,51	7,28	8,19	7,85	8,15	8,15	20,08	16,63	
Ingreso por Inversiones en Títulos Valores / Inversiones en Títulos Valores Promedio	15,37	10,11	6,94	8,69	8,57	8,57	12,90	9,28	
Gastos Financieros / Captaciones Promedio con Costos	-	-	-	-	-	-	10,45	7,08	
Margen Financiero Bruto / Activo Promedio	13,79	7,97	5,74	6,53	5,93	5,93	7,40	6,55	
Ingresos Extraordinarios / Activo Promedio	-	8,56	-	-	-	-	0,24	-	
Resultado Neto / Activo Promedio	0,09	(1,06)	(13,29)	(10,38)	(7,49)	(7,49)	2,66	2,40	
Resultado Neto / Patrimonio Promedio	0,27	(2,38)	(30,74)	(24,04)	(19,72)	(19,72)	34,77	29,14	
LIQUIDEZ									
Disponibilidades / Captaciones del Público	-	-	-	-	-	-	28,33	28,53	
[Disponibilidades + Inv.Tit.Val.para Negociar y Disp.para la Venta] / Captaciones del Público	-	-	-	-	-	-	39,30	39,03	
Cartera de Créditos Neta / Captaciones del Público	-	-	-	-	-	-	46,23	50,72	
Cartera de Créditos Neta / [Captaciones del Público + Inversiones Cedidas]	-	-	-	-	-	-	23,74	41,80	
[Capt. Oficiales + Inv. Cedidas Oficiales] / [Captaciones del Público + Inversiones Cedidas]	-	-	-	-	-	-	16,46	16,98	
Activos a Corto Plazo / Pasivos a Corto Plazo	100,00	100,00	100,00	100,00	100,00	100,00	37,86	30,04	

FUENTE: BALANCE GENERAL DE PUBLICACIÓN

GERENCIA GENERAL TÉCNICA - GERENCIA DE ESTADÍSTICAS Y PUBLICACIONES

(1) Incluye: Ingresos por Comisiones por Servicios, Ingresos por Diferencias de Cambio y Operaciones con Derivados, Ingresos por Inversiones en Empresas Filiales y Afiliadas,

Ingresos por Inversiones en Sucursales y Ganancia en Inversiones en Títulos Valores.

(2) Incluye: Gastos por Comisiones por Servicios, Gastos por Diferencias de Cambio y Operaciones con Derivados, Gastos por Inversiones en Empresas Filiales y Afiliadas,

Gastos por Inversiones en Sucursales y Pérdida en Inversiones en Títulos Valores.

(3) Gastos generales y administrativos excepto (Gastos de personal, Aportes a FOGADE y Aportes a SUDEBAN)

(4) Anualizados, calculados en base a Saldos Promedios

(5) No es anualizado.

CUADRO N° I - 63
SISTEMA BANCARIO
ENTIDADES DE AHORRO Y PRÉSTAMO
MI CASA, ENTIDAD DE AHORRO Y PRÉSTAMO, C.A.
EVOLUCIÓN MENSUAL DEL BALANCE GENERAL DE PUBLICACIÓN, ESTADO DE RESULTADOS DE PUBLICACIÓN
E INDICADORES FINANCIEROS, SEGÚN RUBRO
junio - diciembre / 2006 - enero - marzo / 2007

R U B R O	2 0 0 6		2 0 0 7			Entidades de Ahorro y Préstamo	Resto del Sistema	Sistema Bancario
	junio	diciembre	enero	febrero	marzo			
BALANCE GENERAL DE PUBLICACIÓN (Millones de Bolívares)								
ACTIVO								
DISPONIBILIDADES	239.087	438.954	503.298	466.185	448.690	681.442	976.701	38.828.470
INVERSIONES EN TÍTULOS VALORES	670.927	645.323	650.435	593.864	576.791	813.723	1.301.433	47.435.401
CARTERA DE CRÉDITOS	551.508	889.806	887.919	917.141	997.388	1.510.691	1.593.909	69.020.476
INTERESES Y COMISIONES POR COBRAR	9.874	16.472	14.776	16.269	19.040	23.780	33.701	1.405.316
INVERSIONES EN EMPRESAS FILIALES, AFILIADAS Y SUCURSALES	229	258	258	258	258	258	22.998	2.274.739
BIENES REALIZABLES	10.462	6.049	5.808	5.566	5.324	8.336	11.285	32.540
BIENES DE USO	22.475	23.875	24.450	24.477	24.905	40.080	53.261	2.506.766
OTROS ACTIVOS	9.471	13.671	15.060	16.813	18.851	93.693	100.689	3.272.317
TOTAL DEL ACTIVO	1.514.033	2.034.408	2.102.004	2.040.573	2.091.247	3.172.003	4.093.977	164.776.025
PASIVO								
CAPTACIONES DEL PÚBLICO	1.354.098	1.841.291	1.900.530	1.830.789	1.835.272	2.763.333	3.448.019	136.091.740
OBLIGACIONES CON EL BCV	-	-	-	-	-	-	-	3.712
CAPTACIONES Y OBLIGACIONES CON EL BANAP	-	-	-	-	-	1.011	1.011	330.223
OTROS FINANCIAMIENTOS OBTENIDOS	7.907	615	600	600	29.800	58.051	151.465	6.733.659
OTRAS OBLIGACIONES POR INTERMEDIACIÓN FINANCIERA	14	183	248	300	276	291	415	795.692
INTERESES Y COMISIONES POR PAGAR	264	337	326	336	338	1.830	27.337	335.847
ACUMULACIONES Y OTROS PASIVOS	25.641	41.736	40.086	42.411	51.916	69.093	78.850	6.690.070
OBLIGACIONES SUBORDINADAS	-	-	-	-	-	-	-	62.181
OBLIGACIONES CONVERTIBLES EN CAPITAL	-	-	-	-	-	-	-	-
TOTAL DEL PASIVO	1.387.924	1.884.162	1.941.790	1.874.436	1.917.602	2.893.609	3.707.097	151.043.124
GESTIÓN OPERATIVA	-	-	9.968	15.891	23.399	26.199	25.937	939.501
TOTAL DE PATRIMONIO	126.109	150.246	150.246	150.246	150.246	252.195	360.943	12.793.400
TOTAL DEL PASIVO + PATRIMONIO + GESTIÓN OPERATIVA	1.514.033	2.034.408	2.102.004	2.040.573	2.091.247	3.172.003	4.093.977	164.776.025
CUENTAS DE ORDEN								
CUENTAS CONTINGENTES DEUDORAS	-	-	-	11.612	-	32.538	37.492	13.389.752
ACTIVOS DE LOS FIDEICOMISOS	382.034	429.695	430.725	414.653	378.467	525.323	5.165.127	66.905.345
OTROS ENCARGOS DE CONFIANZA	-	-	-	-	-	-	-	524.536
CUENTAS DEUDORAS POR OTROS ENCARGOS DE CONFIANZA (Fondo Mutual Habitacional)	117.779	133.504	136.026	140.437	143.144	322.994	322.994	5.202.208
OTRAS CUENTAS DEUDORAS DEL FONDO MUTUAL HABITACIONAL	1.030	1.106	1.082	1.113	1.184	1.538	1.538	39.549
OTRAS CUENTAS DE ORDEN DEUDORAS	1.168.406	2.019.790	2.023.643	2.106.121	2.298.702	3.901.979	7.891.400	214.792.856
OTRAS CUENTAS DE REGISTRO DEUDORAS	-	-	-	-	-	27.310	27.496	301.712
ESTADO DE RESULTADOS DE PUBLICACIÓN (Millones de Bolívares)								
INGRESOS FINANCIEROS	72.915	107.562	21.819	39.051	60.683	91.001	121.065	3.923.277
GASTOS FINANCIEROS	20.422	36.821	6.367	11.857	17.024	29.972	48.800	1.359.239
MARGEN FINANCIERO BRUTO	52.493	70.741	15.452	27.194	43.659	61.029	72.265	2.564.038
Ingresos por recuperaciones de activos financieros	161	60	134	418	419	599	706	43.649
Gastos por incobrabilidad y desvalorización de activos financieros	1.508	8.778	116	287	2.974	3.609	5.872	206.817
MARGEN FINANCIERO NETO	51.146	62.023	15.470	27.325	41.104	58.019	67.099	2.400.870
Otros ingresos operativos (1)	12.652	28.843	3.329	6.329	10.099	13.040	13.588	1.060.286
Otros gastos operativos (2)	810	9.208	652	1.341	2.175	3.141	4.076	246.763
MARGEN DE INTERMEDIACIÓN FINANCIERA	62.988	81.658	18.147	32.313	49.028	67.918	76.611	3.214.393
GASTOS DE TRANSFORMACIÓN	32.841	50.655	7.798	15.560	24.377	40.144	51.673	2.059.131
Gastos de personal	13.376	19.289	3.474	7.149	10.837	17.818	22.549	911.483
Gastos generales y administrativos (3)	17.492	28.624	3.690	7.028	11.465	19.220	24.574	949.784
Aportes al Fondo de Garantía de Depósitos y Protección Bancaria	1.482	2.046	518	1.035	1.553	2.359	3.673	152.474
Aportes a la Superintendencia de Bancos y Otras Instituciones Financieras	491	696	116	348	522	747	877	45.390
MARGEN OPERATIVO BRUTO	30.147	31.003	10.349	16.753	24.651	27.774	24.938	1.155.262
Ingresos por bienes realizables	289	12	-	19	19	26	341	28.176
Ingresos por programas especiales	-	-	-	-	-	-	-	29
Ingresos operativos varios	293	166	12	17	42	137	163	36.568
Gastos por bienes realizables	529	5.007	284	551	825	860	887	6.568
Gastos por depreciación, amortización y desvalorización de bienes diversos	16	15	-	3	7	7	7	396
Gastos operativos varios	333	1.597	52	254	392	754	771	120.578
MARGEN OPERATIVO NETO	29.851	24.562	10.025	15.981	23.488	26.316	23.777	1.092.493
Ingresos extraordinarios	3	245	-	1	1	56	2.335	4.450
Gastos Extraordinarios	70	426	57	91	90	173	175	31.710
RESULTADO BRUTO ANTES DE IMPUESTOS	29.784	24.381	9.968	15.891	23.399	26.199	25.937	1.065.233
Impuesto sobre la renta	-	-	-	-	-	-	-	125.732
RESULTADO NETO	29.784	24.381	9.968	15.891	23.399	26.199	25.937	939.501
INDICADORES FINANCIEROS (Porcentajes)								
EVALUACIÓN DEL PATRIMONIO								
[Patrimonio + Gestión Operativa] / Activo Total	8,91	9,02	8,93	9,65	10,18	10,09	10,58	9,41
[Patrimonio + Gestión Operativa] / [Activo Total + Inversiones Cedidas]	8,91	9,02	8,93	9,65	10,18	10,06	5,87	7,95
Otros Activos / [Patrimonio + Gestión Operativa]	7,51	9,10	9,40	10,12	10,86	33,65	26,03	23,72
Activo Improductivo / [Patrimonio + Gestión Operativa]	210,19	306,95	314,66	297,56	282,07	292,20	296,24	336,69
CALIDAD DE ACTIVOS								
Provisión para Cartera de Créditos / Cartera de Créditos Bruta	3,35	2,27	2,27	2,21	2,24	2,20	2,59	2,24
Provisión para Cartera de Créditos / Cartera Inmovilizada Bruta	149,50	234,64	199,55	192,18	142,19	129,02	129,89	210,51
Cartera Inmovilizada Bruta / Cartera de Créditos Bruta	2,24	0,97	1,14	1,15	1,57	1,71	1,99	1,06
Activo Improductivo / Activo Total	17,51	22,67	23,98	24,23	23,42	25,65	27,99	28,19
GESTIÓN ADMINISTRATIVA (4)								
Activo Productivo / Pasivo con Costo (5)	152,24	142,00	140,09	143,44	154,31	129,54	113,46	130,59
Brecha Estructural / Activo Total (5)	28,31	22,87	21,75	22,95	26,95	16,96	8,54	16,82
Gastos de Personal / Captaciones del Público Promedio	4,09	2,62	2,23	2,31	2,34	2,59	2,68	2,80
Gastos Operativos / Captaciones del Público Promedio	5,35	3,70	2,37	2,27	2,48	2,79	2,92	2,92
[Gtos. de Personal + Gtos. Operativos] / Activo Productivo Promedio	10,16	6,99	5,42	5,41	5,65	6,38	6,52	6,62
Otros Ingresos Operativos / Activo Promedio	3,50	2,98	1,94	1,85	1,97	1,72	1,44	2,87
[Gtos. de Personal + Gtos. Operativos] / Ingresos Financieros	42,33	43,65	32,83	36,30	36,75	40,70	38,92	47,44
RENTABILIDAD (4)								
Ingreso por Cartera de Créditos / Cartera de Créditos Promedio	32,16	21,47	20,07	19,75	20,16	20,00	20,08	16,63
Ingreso por Inversiones en Títulos Valores / Inversiones en Títulos Valores Promedio	15,13	10,27	12,22	8,41	8,44	8,21	12,90	9,28
Gastos Financieros / Captaciones Promedio con Costos	9,92	7,44	6,80	6,42	6,29	6,56	10,45	7,08
Margen Financiero Bruto / Activo Promedio	13,89	8,69	8,97	7,92	8,45	7,96	7,40	6,55
Ingresos Extraordinarios / Activo Promedio	-	-	-	-	-	-	0,24	-
Resultado Neto / Activo Promedio	7,88	3,82	5,78	4,63	4,53	3,42	2,66	2,40
Resultado Neto / Patrimonio Promedio	88,61	47,37	79,61	63,46	62,30	55,14	34,77	29,14
LIQUIDEZ								
Disponibilidades / Captaciones del Público	17,66	23,84	26,48	25,46	24,45	24,66	28,33	28,53
[Disponibilidades + Inv.Tit.Val.para Negociar y Disp.para la Venta] / Captaciones del Público	17,67	23,90	26,54	25,52	24,65	25,77	39,30	39,03
Cartera de Créditos Neta / Captaciones del Público	40,73	48,33	46,72	50,10	54,35	54,67	46,23	50,72
Cartera de Créditos Neta / [Captaciones del Público + Inversiones Cedidas]	40,73	48,33	46,72	50,10	54,35	54,67	23,74	41,80
[Capt. Oficiales + Inv. Cedidas Oficiales] / [Captaciones del Público + Inversiones Cedidas]	37,70	30,86	31,32	29,62	31,58	28,52	16,46	16,98
Activos a Corto Plazo / Pasivos a Corto Plazo	15,81	22,27	25,31	24,03	22,83	23,68	37,86	30,04

FUENTE: BALANCE GENERAL DE PUBLICACIÓN

GERENCIA GENERAL TÉCNICA - GERENCIA DE ESTADÍSTICAS Y PUBLICACIONES

(1) Incluye: Ingresos por Comisiones por Servicios, Ingresos por Diferencias de Cambio y Operaciones con Derivados, Ingresos por Inversiones en Empresas Filiales y Afiliadas,

Ingresos por Inversiones en Sucursales y Ganancia en Inversiones en Títulos Valores.

(2) Incluye: Gastos por Comisiones por Servicios, Gastos por Diferencias de Cambio y Operaciones con Derivados, Gastos por Inversiones en Empresas Filiales y Afiliadas,

Gastos por Inversiones en Sucursales y Pérdida en Inversiones en Títulos Valores.

(3) Gastos generales y administrativos excepto (Gastos de personal, Aportes a FOGADE y Aportes a SUDEBAN)

(4) Anualizados, calculados en base a Saldos Promedios

(5) No es anualizado.

CUADRO N° I - 64
SISTEMA BANCARIO
ENTIDADES DE AHORRO Y PRÉSTAMO
CASA PROPIA, ENTIDAD DE AHORRO Y PRÉSTAMO, C.A.
EVOLUCIÓN MENSUAL DEL BALANCE GENERAL DE PUBLICACIÓN, ESTADO DE RESULTADOS DE PUBLICACIÓN
E INDICADORES FINANCIEROS, SEGÚN RUBRO
junio - diciembre / 2006 - enero - marzo / 2007

R U B R O	2 0 0 6		2 0 0 7			Entidades de Ahorro y Préstamo	Resto del Sistema	Sistema Bancario
	junio	diciembre	enero	febrero	marzo			
BALANCE GENERAL DE PUBLICACIÓN (Millones de Bolívares)								
ACTIVO								
DISPONIBILIDADES	95.166	192.689	190.558	174.376	183.973	681.442	976.701	38.828.470
INVERSIONES EN TÍTULOS VALORES	186.071	204.297	207.493	209.517	171.406	813.723	1.301.433	47.435.401
CARTERA DE CRÉDITOS	314.615	418.815	422.309	436.168	460.802	1.510.691	1.593.909	69.020.476
INTERESES Y COMISIONES POR COBRAR	3.699	4.414	4.273	4.525	4.152	23.780	33.701	1.405.316
INVERSIONES EN EMPRESAS FILIALES, AFILIADAS Y SUCURSALES	-	-	-	-	-	258	22.998	2.274.739
BIENES REALIZABLES	157	76	70	62	55	8.336	11.285	32.540
BIENES DE USO	6.696	7.957	8.105	9.861	11.881	40.080	53.261	2.506.766
OTROS ACTIVOS	5.484	5.943	5.811	5.739	8.472	93.693	100.689	3.272.317
TOTAL DEL ACTIVO	611.888	834.190	838.619	840.248	840.741	3.172.003	4.093.977	164.776.025
PASIVO								
CAPTACIONES DEL PÚBLICO	521.731	736.046	740.154	739.543	738.031	2.763.333	3.448.019	136.091.740
OBLIGACIONES CON EL BCV	-	-	-	-	-	-	-	3.712
CAPTACIONES Y OBLIGACIONES CON EL BANAP	1.880	4.218	2.342	849	1.011	1.011	1.011	330.223
OTROS FINANCIAMIENTOS OBTENIDOS	8.689	103	271	150	66	58.051	151.465	6.733.659
OTRAS OBLIGACIONES POR INTERMEDIACIÓN FINANCIERA	20	-	-	-	-	291	415	795.692
INTERESES Y COMISIONES POR PAGAR	1	561	601	630	703	1.830	27.337	335.847
ACUMULACIONES Y OTROS PASIVOS	13.932	14.563	14.410	16.600	15.858	69.093	78.850	6.690.070
OBLIGACIONES SUBORDINADAS	-	-	-	-	-	-	-	62.181
OBLIGACIONES CONVERTIBLES EN CAPITAL	-	-	-	-	-	-	-	-
TOTAL DEL PASIVO	546.253	755.491	757.778	757.772	755.669	2.893.609	3.707.097	151.043.124
GESTIÓN OPERATIVA	-	-	2.077	3.906	6.893	26.199	25.937	939.501
TOTAL DE PATRIMONIO	65.635	78.699	78.764	78.570	78.179	252.195	360.943	12.793.400
TOTAL DEL PASIVO + PATRIMONIO + GESTIÓN OPERATIVA	611.888	834.190	838.619	840.248	840.741	3.172.003	4.093.977	164.776.025
CUENTAS DE ORDEN								
CUENTAS CONTINGENTES DEUDORAS	28.105	30.185	30.641	39.551	32.490	32.538	37.492	13.389.752
ACTIVOS DE LOS FIDEICOMISOS	175.567	166.598	156.291	140.875	146.856	525.323	5.165.127	66.905.345
OTROS ENCARGOS DE CONFIANZA	-	-	-	-	-	-	-	524.536
CUENTAS DEUDORAS POR OTROS ENCARGOS DE CONFIANZA (Fondo Mutual Habitacional)	146.785	168.362	172.292	175.968	179.850	322.994	322.994	5.202.208
OTRAS CUENTAS DEUDORAS DEL FONDO MUTUAL HABITACIONAL	239	472	493	265	354	1.538	1.538	39.549
OTRAS CUENTAS DE ORDEN DEUDORAS	1.033.442	1.290.567	1.322.210	1.373.550	1.403.720	3.901.979	7.891.400	214.792.856
OTRAS CUENTAS DE REGISTRO DEUDORAS	-	-	34	244	27.310	27.310	27.496	301.712
ESTADO DE RESULTADOS DE PUBLICACIÓN (Millones de Bolívares)								
INGRESOS FINANCIEROS	40.974	49.384	8.760	17.133	27.009	91.001	121.065	3.923.277
GASTOS FINANCIEROS	14.106	15.266	2.885	5.564	8.449	29.972	48.800	1.359.239
MARGEN FINANCIERO BRUTO	26.868	34.118	5.875	11.569	18.560	61.029	72.265	2.564.038
Ingresos por recuperaciones de activos financieros	4	1	1	1	2	599	706	43.649
Gastos por incobrabilidad y desvalorización de activos financieros	850	1.642	50	150	500	3.609	5.872	206.817
MARGEN FINANCIERO NETO	26.022	32.477	5.826	11.420	18.062	58.019	67.099	2.400.870
Otros ingresos operativos (1)	5.794	4.435	821	1.582	2.760	13.040	13.588	1.060.286
Otros gastos operativos (2)	1.102	1.375	255	571	884	3.141	4.076	246.763
MARGEN DE INTERMEDIACIÓN FINANCIERA	30.714	35.537	6.392	12.431	19.938	67.918	76.611	3.214.393
GASTOS DE TRANSFORMACIÓN	19.788	23.327	4.199	8.257	12.627	40.144	51.673	2.059.131
Gastos de personal	8.140	10.447	1.845	3.542	5.537	17.818	22.549	911.483
Gastos generales y administrativos (3)	10.620	11.688	2.079	4.166	6.266	19.220	24.574	949.784
Aportes al Fondo de Garantía de Depósitos y Protección Bancaria	765	855	207	414	621	2.359	3.673	152.474
Aportes a la Superintendencia de Bancos y Otras Instituciones Financieras	263	337	68	135	203	747	877	45.390
MARGEN OPERATIVO BRUTO	10.926	12.210	2.193	4.174	7.311	27.774	24.938	1.155.262
Ingresos por bienes realizables	185	96	7	-	7	26	341	28.176
Ingresos por programas especiales	-	-	-	-	-	-	-	29
Ingresos operativos varios	163	1.202	-	-	-	137	163	36.568
Gastos por bienes realizables	149	120	14	25	35	860	887	6.568
Gastos por depreciación, amortización y desvalorización de bienes diversos	-	-	-	-	-	7	7	396
Gastos operativos varios	551	378	121	235	362	754	771	120.578
MARGEN OPERATIVO NETO	10.574	13.010	2.065	3.914	6.921	26.316	23.777	1.092.493
Ingresos extraordinarios	64	33	43	44	55	56	2.335	4.450
Gastos Extraordinarios	126	148	31	52	83	173	175	31.710
RESULTADO BRUTO ANTES DE IMPUESTOS	10.512	12.895	2.077	3.906	6.893	26.199	25.937	1.065.233
Impuesto sobre la renta	-	-	-	-	-	-	-	125.732
RESULTADO NETO	10.512	12.895	2.077	3.906	6.893	26.199	25.937	939.501
INDICADORES FINANCIEROS (Porcentajes)								
EVALUACIÓN DEL PATRIMONIO								
[Patrimonio + Gestión Operativa] / Activo Total	11,40	9,72	9,92	10,09	10,38	10,09	10,58	9,41
[Patrimonio + Gestión Operativa] / [Activo Total + Inversiones Cedidas]	11,25	9,62	9,82	9,99	10,25	10,06	5,87	7,95
Otros Activos / [Patrimonio + Gestión Operativa]	8,36	7,55	7,19	6,96	9,96	33,65	26,03	23,72
Activo Improductivo / [Patrimonio + Gestión Operativa]	162,14	259,25	246,74	229,02	233,74	292,20	296,24	336,69
CALIDAD DE ACTIVOS								
Provisión para Cartera de Créditos / Cartera de Créditos Bruta	2,18	2,02	2,02	1,98	1,95	2,20	2,59	2,24
Provisión para Cartera de Créditos / Cartera Inmovilizada Bruta	220,76	257,93	250,60	187,53	185,81	129,02	129,89	210,51
Cartera Inmovilizada Bruta / Cartera de Créditos Bruta	0,99	0,78	0,81	1,05	1,05	1,71	1,99	1,06
Activo Improductivo / Activo Total	17,39	24,46	23,79	22,48	23,65	25,65	27,99	28,19
GESTIÓN ADMINISTRATIVA (4)								
Activo Productivo / Pasivo con Costo (5)	113,66	104,36	105,16	110,11	107,79	129,54	113,46	130,59
Brecha Estructural / Activo Total (5)	9,93	3,16	3,74	7,12	5,52	16,96	8,54	16,82
Gastos de Personal / Captaciones del Público Promedio	5,02	3,39	3,00	2,88	3,00	2,59	2,68	2,80
Gastos Operativos / Captaciones del Público Promedio	6,55	4,07	3,38	3,38	3,39	2,79	2,92	2,92
[Gtos. de Personal + Gtos. Operativos] / Activo Productivo Promedio	11,90	7,84	7,42	7,22	7,37	6,38	6,52	6,62
Otros Ingresos Operativos / Activo Promedio	3,21	1,85	1,19	1,13	1,32	1,72	1,44	2,87
[Gtos. de Personal + Gtos. Operativos] / Ingresos Financieros	45,79	45,26	44,79	44,99	43,70	40,70	38,92	47,44
RENTABILIDAD (4)								
Ingreso por Cartera de Créditos / Cartera de Créditos Promedio	32,04	21,27	20,14	19,55	20,06	20,00	20,08	16,63
Ingreso por Inversiones en Títulos Valores / Inversiones en Títulos Valores Promedio	15,51	9,45	7,50	7,17	7,71	8,21	12,90	9,28
Gastos Financieros / Captaciones Promedio con Costos	10,40	6,47	5,75	5,58	5,66	6,56	10,45	7,08
Margen Financiero Bruto / Activo Promedio	14,02	9,49	8,43	8,29	8,85	7,96	7,40	6,55
Ingresos Extraordinarios / Activo Promedio	-	-	0,06	-	-	-	0,24	-
Resultado Neto / Activo Promedio	5,49	3,64	2,98	2,80	3,29	3,42	2,66	2,40
Resultado Neto / Patrimonio Promedio	54,38	37,43	31,66	29,79	35,10	55,14	34,77	29,14
LIQUIDEZ								
Disponibilidades / Captaciones del Público	18,24	26,18	25,75	23,58	24,93	24,66	28,33	28,53
[Disponibilidades + Inv.Tit.Val.para Negociar y Disp.para la Venta] / Captaciones del Público	22,56	28,78	28,19	26,00	27,17	25,77	39,30	39,03
Cartera de Créditos Neta / Captaciones del Público	60,30	56,90	57,06	58,98	62,44	54,67	46,23	50,72
Cartera de Créditos Neta / [Captaciones del Público + Inversiones Cedidas]	60,30	56,90	57,06	58,98	62,44	54,67	23,74	41,80
[Capt. Oficiales + Inv. Cedidas Oficiales] / [Captaciones del Público + Inversiones Cedidas]	30,47	26,68	19,25	18,80	21,03	28,52	16,46	16,98
Activos a Corto Plazo / Pasivos a Corto Plazo	17,16	21,61	21,80	21,90	22,92	23,68	37,86	30,04

FUENTE: BALANCE GENERAL DE PUBLICACIÓN

GERENCIA GENERAL TÉCNICA - GERENCIA DE ESTADÍSTICAS Y PUBLICACIONES

(1) Incluye: Ingresos por Comisiones por Servicios, Ingresos por Diferencias de Cambio y Operaciones con Derivados, Ingresos por Inversiones en Empresas Filiales y Afiliadas,

Ingresos por Inversiones en Sucursales y Ganancia en Inversiones en Títulos Valores.

(2) Incluye: Gastos por Comisiones por Servicios, Gastos por Diferencias de Cambio y Operaciones con Derivados, Gastos por Inversiones en Empresas Filiales y Afiliadas,

Gastos por Inversiones en Sucursales y Pérdida en Inversiones en Títulos Valores.

(3) Gastos generales y administrativos excepto (Gastos de personal, Aportes a FOGADE y Aportes a SUDEBAN)

(4) Anualizados, calculados en base a Saldos Promedios

(5) No es anualizado.

CUADRO N° I - 65
SISTEMA BANCARIO
ENTIDADES DE AHORRO Y PRÉSTAMO
BANPLUS ENTIDAD DE AHORRO Y PRÉSTAMO, C.A.
EVOLUCIÓN MENSUAL DEL BALANCE GENERAL DE PUBLICACIÓN, ESTADO DE RESULTADOS DE PUBLICACIÓN
E INDICADORES FINANCIEROS, SEGÚN RUBRO
junio - diciembre / 2006 - enero - marzo / 2007

R U B R O	2 0 0 6		2 0 0 7			Entidades de Ahorro y Préstamo	Resto del Sistema	Sistema Bancario
	junio	diciembre	enero	febrero	marzo			
BALANCE GENERAL DE PUBLICACIÓN (Millones de Bolívares)								
ACTIVO								
DISPONIBILIDADES	3.427	4.194	7.213	4.199	48.779	681.442	976.701	38.828.470
INVERSIONES EN TÍTULOS VALORES	39.937	36.675	31.825	87.291	65.526	813.723	1.301.433	47.435.401
CARTERA DE CRÉDITOS	25.478	41.034	42.245	53.979	52.501	1.510.691	1.593.909	69.020.476
INTERESES Y COMISIONES POR COBRAR	581	430	428	712	588	23.780	33.701	1.405.316
INVERSIONES EN EMPRESAS FILIALES, AFILIADAS Y SUCURSALES	-	-	-	-	-	258	22.998	2.274.739
BIENES REALIZABLES	2.257	2.957	2.957	2.957	2.957	8.336	11.285	32.540
BIENES DE USO	3.478	3.350	3.328	3.315	3.294	40.080	53.261	2.506.766
OTROS ACTIVOS	1.643	1.631	1.570	66.449	66.370	93.693	100.689	3.272.317
TOTAL DEL ACTIVO	76.801	90.271	89.566	218.902	240.015	3.172.003	4.093.977	164.776.025
PASIVO								
CAPTACIONES DEL PÚBLICO	130.763	150.477	149.130	151.428	190.030	2.763.333	3.448.019	136.091.740
OBLIGACIONES CON EL BCV	-	-	-	-	-	-	-	3.712
CAPTACIONES Y OBLIGACIONES CON EL BANAP	-	-	-	-	-	1.011	1.011	330.223
OTROS FINANCIAMIENTOS OBTENIDOS	36.439	38.870	41.476	44.747	28.185	58.051	151.465	6.733.659
OTRAS OBLIGACIONES POR INTERMEDIACIÓN FINANCIERA	17	17	17	17	15	291	415	795.692
INTERESES Y COMISIONES POR PAGAR	600	992	642	810	789	1.830	27.337	335.847
ACUMULACIONES Y OTROS PASIVOS	1.991	1.147	1.084	1.150	1.319	69.093	78.850	6.690.070
OBLIGACIONES SUBORDINADAS	-	-	-	-	-	-	-	62.181
OBLIGACIONES CONVERTIBLES EN CAPITAL	-	-	-	-	-	-	-	-
TOTAL DEL PASIVO	169.810	191.503	192.349	198.152	220.338	2.893.609	3.707.097	151.043.124
GESTIÓN OPERATIVA	-	-	(1.553)	(3.020)	(4.093)	26.199	25.937	939.501
TOTAL DE PATRIMONIO	(93.009)	(101.232)	(101.230)	23.770	23.770	252.195	360.943	12.793.400
TOTAL DEL PASIVO + PATRIMONIO + GESTIÓN OPERATIVA	76.801	90.271	89.566	218.902	240.015	3.172.003	4.093.977	164.776.025
CUENTAS DE ORDEN								
CUENTAS CONTINGENTES DEUDORAS	456	48	48	48	48	32.538	37.492	13.389.752
ACTIVOS DE LOS FIDEICOMISOS	-	-	-	-	-	525.323	5.165.127	66.905.345
OTROS ENCARGOS DE CONFIANZA	-	-	-	-	-	-	-	524.536
CUENTAS DEUDORAS POR OTROS ENCARGOS DE CONFIANZA (Fondo Mutual Habitacional)	-	-	-	-	-	322.994	322.994	5.202.208
OTRAS CUENTAS DEUDORAS DEL FONDO MUTUAL HABITACIONAL	-	-	-	-	-	1.538	-	39.549
OTRAS CUENTAS DE ORDEN DEUDORAS	138.106	171.773	165.996	254.489	199.557	3.901.979	7.891.400	214.792.856
OTRAS CUENTAS DE REGISTRO DEUDORAS	-	-	-	-	-	27.310	27.496	301.712
ESTADO DE RESULTADOS DE PUBLICACIÓN (Millones de Bolívares)								
INGRESOS FINANCIEROS	4.902	4.619	951	2.072	3.309	91.001	121.065	3.923.277
GASTOS FINANCIEROS	9.446	8.445	1.553	2.999	4.499	29.972	48.800	1.359.239
MARGEN FINANCIERO BRUTO	(4.544)	(3.826)	(602)	(927)	(1.190)	61.029	72.265	2.564.038
Ingresos por recuperaciones de activos financieros	254	355	-	-	178	599	706	43.649
Gastos por incobrabilidad y desvalorización de activos financieros	-	-	-	135	135	3.609	5.872	206.817
MARGEN FINANCIERO NETO	(4.290)	(3.471)	(602)	(1.062)	(1.147)	58.019	67.099	2.400.870
Otros ingresos operativos (1)	2.200	219	32	53	181	13.040	13.588	1.060.286
Otros gastos operativos (2)	12	5	1	37	82	3.141	4.076	246.763
MARGEN DE INTERMEDIACIÓN FINANCIERA	(2.102)	(3.257)	(571)	(1.046)	(1.048)	67.918	76.611	3.214.393
GASTOS DE TRANSFORMACIÓN	5.537	8.566	1.008	2.062	3.140	40.144	51.673	2.059.131
Gastos de personal	2.188	2.425	446	920	1.444	17.818	22.549	911.483
Gastos generales y administrativos (3)	2.825	3.073	492	1.003	1.489	19.220	24.574	949.784
Aportes al Fondo de Garantía de Depósitos y Protección Bancaria	386	310	62	124	185	2.359	3.673	152.474
Aportes a la Superintendencia de Bancos y Otras Instituciones Financieras	138	48	8	15	22	747	877	45.390
MARGEN OPERATIVO BRUTO	(7.639)	(9.113)	(1.579)	(3.108)	(4.188)	27.774	24.938	1.155.262
Ingresos por bienes realizables	-	-	-	-	-	26	341	28.176
Ingresos por programas especiales	-	-	-	-	-	-	-	29
Ingresos operativos varios	40	661	26	88	95	137	163	36.568
Gastos por bienes realizables	-	-	-	-	-	860	887	6.568
Gastos por depreciación, amortización y desvalorización de bienes diversos	-	-	-	-	-	7	7	396
Gastos operativos varios	-	-	-	-	-	754	771	120.578
MARGEN OPERATIVO NETO	(7.599)	(8.452)	(1.553)	(3.020)	(4.093)	26.316	23.777	1.092.493
Ingresos extraordinarios	-	30	-	-	-	56	2.335	4.450
Gastos Extraordinarios	-	-	-	-	-	173	175	31.710
RESULTADO BRUTO ANTES DE IMPUESTOS	(7.599)	(8.422)	(1.553)	(3.020)	(4.093)	26.199	25.937	1.065.233
Impuesto sobre la renta	-	-	-	-	-	-	-	125.732
RESULTADO NETO	(7.599)	(8.422)	(1.553)	(3.020)	(4.093)	26.199	25.937	939.501
INDICADORES FINANCIEROS (Porcentajes)								
EVALUACIÓN DEL PATRIMONIO								
[Patrimonio + Gestión Operativa] / Activo Total	(157,19)	(122,48)	(125,43)	10,57	8,47	10,09	10,58	9,41
[Patrimonio + Gestión Operativa] / [Activo Total + Inversiones Cedidas]	(157,19)	(122,48)	(125,43)	10,57	8,47	10,06	5,87	7,95
Otros Activos / [Patrimonio + Gestión Operativa]	-	-	-	320,24	337,30	33,65	26,03	23,72
Activo Improductivo / [Patrimonio + Gestión Operativa]	(16,32)	(15,05)	(17,77)	385,63	634,30	292,20	296,24	336,69
CALIDAD DE ACTIVOS								
Provisión para Cartera de Créditos / Cartera de Créditos Bruta	79,88	71,07	70,47	3,72	3,82	2,20	2,59	2,24
Provisión para Cartera de Créditos / Cartera Inmovilizada Bruta	96,04	97,03	97,00	41,60	38,47	129,02	129,89	210,51
Cartera Inmovilizada Bruta / Cartera de Créditos Bruta	83,18	73,25	72,65	8,94	9,93	1,71	1,99	1,06
Activo Improductivo / Activo Total	19,77	16,88	20,39	36,55	52,00	25,65	27,99	28,19
GESTIÓN ADMINISTRATIVA (4)								
Activo Productivo / Pasivo con Costo (5)	42,58	41,28	38,21	73,75	61,48	129,54	113,46	130,59
Brecha Estructural / Activo Total (5)	(108,20)	(118,23)	(128,72)	(22,58)	(30,07)	16,96	8,54	16,82
Gastos de Personal / Captaciones del Público Promedio	4,42	3,22	3,57	3,67	3,60	2,59	2,68	2,80
Gastos Operativos / Captaciones del Público Promedio	5,71	4,12	3,94	4,00	3,72	2,79	2,92	2,82
[Gtos. de Personal + Gtos. Operativos] / Activo Productivo Promedio	20,24	15,44	15,38	12,14	11,72	6,38	6,52	6,62
Otros Ingresos Operativos / Activo Promedio	7,53	3,74	0,77	0,64	0,69	1,72	1,44	2,87
[Gtos. de Personal + Gtos. Operativos] / Ingresos Financieros	102,26	110,40	98,63	92,81	88,64	40,70	38,92	47,44
RENTABILIDAD (4)								
Ingreso por Cartera de Créditos / Cartera de Créditos Promedio	23,62	15,91	17,00	16,71	16,26	20,00	20,08	16,63
Ingreso por Inversiones en Títulos Valores / Inversiones en Títulos Valores Promedio	13,18	8,89	7,95	5,67	7,37	8,21	12,90	9,28
Gastos Financieros / Captaciones Promedio con Costos	20,71	13,31	12,94	12,51	12,19	6,56	10,45	7,08
Margen Financiero Bruto / Activo Promedio	(15,27)	(10,03)	(8,03)	(4,18)	(2,98)	7,96	7,40	6,55
Ingresos Extraordinarios / Activo Promedio	-	-	-	-	-	-	0,24	-
Resultado Neto / Activo Promedio	(25,54)	(19,20)	(20,73)	(13,63)	(10,25)	3,42	2,66	2,40
Resultado Neto / Patrimonio Promedio	26,57	17,85	18,41	30,42	42,27	55,14	34,77	29,14
LIQUIDEZ								
Disponibilidades / Captaciones del Público	2,62	2,79	4,84	2,77	25,67	24,66	28,33	28,53
[Disponibilidades + Inv.Tit.Val.para Negociar y Disp.para la Venta] / Captaciones del Público	2,62	2,79	4,84	17,94	31,15	25,77	39,30	39,03
Cartera de Créditos Neta / Captaciones del Público	19,48	27,27	28,33	35,65	27,63	54,67	46,23	50,72
Cartera de Créditos Neta / [Captaciones del Público + Inversiones Cedidas]	19,48	27,27	28,33	35,65	27,63	54,67	23,74	41,80
[Capt. Oficiales + Inv. Cedidas Oficiales] / [Captaciones del Público + Inversiones Cedidas]	4,64	11,47	11,72	9,45	28,14	28,52	16,46	16,98
Activos a Corto Plazo / Pasivos a Corto Plazo	2,88	1,92	4,44	18,30	36,75	23,68	37,86	30,04

FUENTE: BALANCE GENERAL DE PUBLICACIÓN

GERENCIA GENERAL TÉCNICA - GERENCIA DE ESTADÍSTICAS Y PUBLICACIONES

(1) Incluye: Ingresos por Comisiones por Servicios, Ingresos por Diferencias de Cambio y Operaciones con Derivados, Ingresos por Inversiones en Empresas Filiales y Afiliadas,

Ingresos por Inversiones en Sucursales y Ganancia en Inversiones en Títulos Valores.

(2) Incluye: Gastos por Comisiones por Servicios, Gastos por Diferencias de Cambio y Operaciones con Derivados, Gastos por Inversiones en Empresas Filiales y Afiliadas,

Gastos por Inversiones en Sucursales y Pérdida en Inversiones en Títulos Valores.

(3) Gastos generales y administrativos excepto (Gastos de personal, Aportes a FOGADE y Aportes a SUDEBAN)

(4) Anualizados, calculados en base a Saldos Promedios

(5) No es anualizado.

CUADRO N° I - 66
SISTEMA BANCARIO
FONDOS DEL MERCADO MONETARIO
FEDERAL FONDO DEL MERCADO MONETARIO, C.A.
EVOLUCIÓN MENSUAL DEL BALANCE GENERAL DE PUBLICACIÓN, ESTADO DE RESULTADOS DE PUBLICACIÓN
E INDICADORES FINANCIEROS, SEGÚN RUBRO
junio - diciembre / 2006 - enero - marzo / 2007

R U B R O	2 0 0 6		2 0 0 7			Fondos del Mercado Monetario	Resto del Sistema	Sistema Bancario
	junio	diciembre	enero	febrero	marzo			
BALANCE GENERAL DE PUBLICACIÓN (Millones de Bolívares)								
ACTIVO								
DISPONIBILIDADES	191.580	194.534	201.347	209.966	271.308	271.335	976.701	38.828.470
INVERSIONES EN TÍTULOS VALORES	25.307	219.433	492.219	490.876	426.381	431.794	1.301.433	47.435.401
CARTERA DE CRÉDITOS	-	-	-	-	-	529	1.593.909	69.020.476
INTERESES Y COMISIONES POR COBRAR	-	4.156	6.400	3.848	6.478	6.479	33.701	1.405.316
INVERSIONES EN EMPRESAS FILIALES, AFILIADAS Y SUCURSALES	-	-	-	-	-	-	22.998	2.274.739
BIENES REALIZABLES	-	-	-	-	-	-	11.285	32.540
BIENES DE USO	-	-	-	-	-	-	53.261	2.506.766
OTROS ACTIVOS	12.653	656	1.630	762	280	280	100.689	3.272.317
TOTAL DEL ACTIVO	229.540	418.779	701.596	705.452	704.447	710.417	4.093.977	164.776.025
PASIVO								
CAPTACIONES DEL PÚBLICO	-	364.533	647.496	647.496	647.496	647.515	3.448.019	136.091.740
OBLIGACIONES CON EL BCV	-	-	-	-	-	-	-	3.712
CAPTACIONES Y OBLIGACIONES CON EL BANAP	-	-	-	-	-	-	1.011	330.223
OTROS FINANCIAMIENTOS OBTENIDOS	-	-	-	-	-	-	151.465	6.733.659
OTRAS OBLIGACIONES POR INTERMEDIACIÓN FINANCIERA	-	-	-	-	-	-	415	795.692
INTERESES Y COMISIONES POR PAGAR	26.848	23.012	23.166	24.209	24.727	24.728	27.337	335.847
ACUMULACIONES Y OTROS PASIVOS	182.295	770	521	2.716	1.208	1.288	78.850	6.690.070
OBLIGACIONES SUBORDINADAS	-	-	-	-	-	-	-	62.181
OBLIGACIONES CONVERTIBLES EN CAPITAL	-	-	-	-	-	-	-	-
TOTAL DEL PASIVO	209.143	388.315	671.183	674.421	673.431	673.531	3.707.097	151.043.124
GESTIÓN OPERATIVA	-	-	7	12	22	28	25.937	939.501
TOTAL DE PATRIMONIO	20.397	30.464	30.406	31.019	30.994	36.858	360.943	12.793.400
TOTAL DEL PASIVO + PATRIMONIO + GESTIÓN OPERATIVA	229.540	418.779	701.596	705.452	704.447	710.417	4.093.977	164.776.025
CUENTAS DE ORDEN								
CUENTAS CONTINGENTES DEUDORAS	-	-	-	-	-	-	37.492	13.389.752
ACTIVOS DE LOS FIDEICOMISOS	-	-	-	-	-	-	5.165.127	66.905.345
OTROS ENCARGOS DE CONFIANZA	-	-	-	-	-	-	-	524.536
CUENTAS DEUDORAS POR OTROS ENCARGOS DE CONFIANZA (Fondo Mutual Habitacional)	-	-	-	-	-	-	322.994	5.202.208
OTRAS CUENTAS DEUDORAS DEL FONDO MUTUAL HABITACIONAL	-	-	-	-	-	-	1.538	39.549
OTRAS CUENTAS DE ORDEN DEUDORAS	3.271.552	3.739.999	3.670.409	3.579.284	3.622.171	3.622.288	7.891.400	214.792.856
OTRAS CUENTAS DE REGISTRO DEUDORAS	-	-	-	-	-	-	27.496	301.712
ESTADO DE RESULTADOS DE PUBLICACIÓN (Millones de Bolívares)								
INGRESOS FINANCIEROS	19.050	28.666	6.322	15.031	24.127	24.203	121.065	3.923.277
GASTOS FINANCIEROS	-	18.342	5.631	10.678	16.092	16.092	48.800	1.359.239
MARGEN FINANCIERO BRUTO	19.050	10.324	691	4.353	8.035	8.111	72.265	2.564.038
Ingresos por recuperaciones de activos financieros	-	-	-	-	-	-	706	43.649
Gastos por incobrabilidad y desvalorización de activos financieros	-	-	-	-	-	-	5.872	206.817
MARGEN FINANCIERO NETO	19.050	10.324	691	4.353	8.035	8.111	67.099	2.400.870
Otros ingresos operativos (1)	6.483	6.507	-	234	252	252	13.588	1.060.286
Otros gastos operativos (2)	3	2	86	806	889	895	4.076	246.763
MARGEN DE INTERMEDIACIÓN FINANCIERA	25.530	16.829	605	3.781	7.398	7.468	76.611	3.214.393
GASTOS DE TRANSFORMACIÓN	25.495	16.799	598	3.769	7.376	7.440	51.673	2.059.131
Gastos de personal	10.828	5.123	28	1.452	3.135	3.174	22.549	911.483
Gastos generales y administrativos (3)	9.000	4.875	109	1.411	2.883	2.908	24.574	949.784
Aportes al Fondo de Garantía de Depósitos y Protección Bancaria	5.570	6.567	422	845	1.267	1.267	3.673	152.474
Aportes a la Superintendencia de Bancos y Otras Instituciones Financieras	97	234	39	61	91	91	877	45.390
MARGEN OPERATIVO BRUTO	35	30	7	12	22	28	24.938	1.155.262
Ingresos por bienes realizables	-	-	-	-	-	-	341	28.176
Ingresos por programas especiales	-	-	-	-	-	-	-	29
Ingresos operativos varios	-	-	-	-	-	-	163	36.568
Gastos por bienes realizables	-	-	-	-	-	-	887	6.568
Gastos por depreciación, amortización y desvalorización de bienes diversos	-	-	-	-	-	-	7	396
Gastos operativos varios	-	-	-	-	-	-	771	120.578
MARGEN OPERATIVO NETO	35	30	7	12	22	28	23.777	1.092.493
Ingresos extraordinarios	-	-	-	-	-	-	2.335	4.450
Gastos Extraordinarios	-	-	-	-	-	-	175	31.710
RESULTADO BRUTO ANTES DE IMPUESTOS	35	30	7	12	22	28	25.937	1.065.233
Impuesto sobre la renta	-	-	-	-	-	-	-	125.732
RESULTADO NETO	35	30	7	12	22	28	25.937	939.501
INDICADORES FINANCIEROS (Porcentajes)								
EVALUACIÓN DEL PATRIMONIO								
[Patrimonio + Gestión Operativa] / Activo Total	9,45	7,37	4,89	4,81	4,84	5,71	10,58	9,41
[Patrimonio + Gestión Operativa] / [Activo Total + Inversiones Cedidas]	0,62	0,78	0,86	0,88	0,86	1,02	5,87	7,95
Otros Activos / [Patrimonio + Gestión Operativa]	62,03	2,15	5,36	2,46	0,90	0,76	26,03	23,72
Activo Improductivo / [Patrimonio + Gestión Operativa]	996,62	650,53	684,74	688,14	892,94	750,89	296,24	336,69
CALIDAD DE ACTIVOS								
Provisión para Cartera de Créditos / Cartera de Créditos Bruta	-	-	-	-	-	1,12	2,59	2,24
Provisión para Cartera de Créditos / Cartera Inmovilizada Bruta	-	-	-	-	-	-	129,89	210,51
Cartera Inmovilizada Bruta / Cartera de Créditos Bruta	-	-	-	-	-	-	1,99	1,06
Activo Improductivo / Activo Total	88,56	47,32	29,68	30,27	39,32	38,99	27,99	28,19
GESTIÓN ADMINISTRATIVA (4)								
Activo Productivo / Pasivo con Costo (5)	-	60,52	76,19	75,97	66,02	66,94	113,46	130,59
Brecha Estructural / Activo Total (5)	11,44	(34,37)	(21,97)	(22,05)	(31,23)	(30,13)	8,54	16,82
Gastos de Personal / Captaciones del Público Promedio	-	9,77	0,07	1,57	2,17	2,20	2,68	2,80
Gastos Operativos / Captaciones del Público Promedio	-	8,50	0,26	1,53	2,00	2,02	2,92	2,80
[Gtos. de Personal + Gtos. Operativos] / Activo Productivo Promedio	201,23	27,16	0,46	4,27	5,90	5,87	6,52	6,62
Otros Ingresos Operativos / Activo Promedio	23,41	5,56	-	0,23	0,16	0,16	1,44	2,87
[Gtos. de Personal + Gtos. Operativos] / Ingresos Financieros	104,08	62,51	2,17	19,05	24,94	25,13	38,92	47,44
RENTABILIDAD (4)								
Ingreso por Cartera de Créditos / Cartera de Créditos Promedio	-	-	-	-	-	9,56	20,08	16,63
Ingreso por Inversiones en Títulos Valores / Inversiones en Títulos Valores Promedio	213,86	44,27	21,32	22,50	23,69	23,44	12,90	9,28
Gastos Financieros / Captaciones Promedio con Costos	-	-	-	-	-	-	10,45	7,08
Margen Financiero Bruto / Activo Promedio	68,79	12,58	1,48	4,29	5,08	5,08	7,40	6,55
Ingresos Extraordinarios / Activo Promedio	-	-	-	-	-	-	0,24	-
Resultado Neto / Activo Promedio	0,13	0,03	0,01	0,01	0,01	0,02	2,66	2,40
Resultado Neto / Patrimonio Promedio	1,11	0,35	0,28	0,24	0,29	0,31	34,77	29,14
LIQUIDEZ								
Disponibilidades / Captaciones del Público	-	53,37	31,10	32,43	41,90	41,90	28,33	28,53
[Disponibilidades + Inv.Tit.Val.para Negociar y Disp.para la Venta] / Captaciones del Público	-	61,79	97,17	80,27	94,64	94,64	39,30	39,03
Cartera de Créditos Neta / Captaciones del Público	-	-	-	-	-	0,08	46,23	50,72
Cartera de Créditos Neta / [Captaciones del Público + Inversiones Cedidas]	-	-	-	-	-	0,01	23,74	41,80
[Capt. Oficiales + Inv. Cedidas Oficiales] / [Captaciones del Público + Inversiones Cedidas]	14,78	6,87	7,72	8,67	7,79	7,79	16,46	16,98
Activos a Corto Plazo / Pasivos a Corto Plazo	100,00	100,00	100,00	100,00	100,00	100,00	37,86	30,04

FUENTE: BALANCE GENERAL DE PUBLICACIÓN

GERENCIA GENERAL TÉCNICA - GERENCIA DE ESTADÍSTICAS Y PUBLICACIONES

(1) Incluye: Ingresos por Comisiones por Servicios, Ingresos por Diferencias de Cambio y Operaciones con Derivados, Ingresos por Inversiones en Empresas Filiales y Afiliadas,

Ingresos por Inversiones en Sucursales y Ganancia en Inversiones en Títulos Valores.

(2) Incluye: Gastos por Comisiones por Servicios, Gastos por Diferencias de Cambio y Operaciones con Derivados, Gastos por Inversiones en Empresas Filiales y Afiliadas,

Gastos por Inversiones en Sucursales y Pérdida en Inversiones en Títulos Valores.

(3) Gastos generales y administrativos excepto (Gastos de personal, Aportes a FOGADE y Aportes a SUDEBAN)

(4) Anualizados, calculados en base a Saldos Promedios

(5) No es anualizado.

CUADRO N° I - 67
SISTEMA BANCARIO
FONDOS DEL MERCADO MONETARIO
PARTICIPACIONES VENCRED, S.A.
EVOLUCIÓN MENSUAL DEL BALANCE GENERAL DE PUBLICACIÓN, ESTADO DE RESULTADOS DE PUBLICACIÓN
E INDICADORES FINANCIEROS, SEGÚN RUBRO
junio - diciembre / 2006 - enero - marzo / 2007

R U B R O	2 0 0 6		2 0 0 7			Fondos del Mercado Monetario	Resto del Sistema	Sistema Bancario
	junio	diciembre	enero	febrero	marzo			
BALANCE GENERAL DE PUBLICACIÓN (Millones de Bolívares)								
ACTIVO								
DISPONIBILIDADES	16	34	28	29	27	271.335	976.701	38.828.470
INVERSIONES EN TÍTULOS VALORES	5.908	5.386	5.391	5.391	5.413	431.794	1.301.433	47.435.401
CARTERA DE CRÉDITOS	10	552	549	546	529	529	1.593.909	69.020.476
INTERESES Y COMISIONES POR COBRAR	-	4	-	-	1	6.479	33.701	1.405.316
INVERSIONES EN EMPRESAS FILIALES, AFILIADAS Y SUCURSALES	-	-	-	-	-	-	22.998	2.274.739
BIENES REALIZABLES	-	-	-	-	-	-	11.285	32.540
BIENES DE USO	-	-	-	-	-	-	53.261	2.506.766
OTROS ACTIVOS	-	-	-	-	-	280	100.689	3.272.317
TOTAL DEL ACTIVO	5.934	5.976	5.968	5.966	5.970	710.417	4.093.977	164.776.025
PASIVO								
CAPTACIONES DEL PÚBLICO	-	13	19	19	19	647.515	3.448.019	136.091.740
OBLIGACIONES CON EL BCV	-	-	-	-	-	-	-	3.712
CAPTACIONES Y OBLIGACIONES CON EL BANAP	-	-	-	-	-	-	1.011	330.223
OTROS FINANCIAMIENTOS OBTENIDOS	-	-	-	-	-	-	151.465	6.733.659
OTRAS OBLIGACIONES POR INTERMEDIACIÓN FINANCIERA	-	-	-	-	-	-	415	795.692
INTERESES Y COMISIONES POR PAGAR	-	1	1	1	1	24.728	27.337	335.847
ACUMULACIONES Y OTROS PASIVOS	79	98	81	78	80	1.288	78.850	6.690.070
OBLIGACIONES SUBORDINADAS	-	-	-	-	-	-	-	62.181
OBLIGACIONES CONVERTIBLES EN CAPITAL	-	-	-	-	-	-	-	-
TOTAL DEL PASIVO	79	112	101	98	100	673.531	3.707.097	151.043.124
GESTIÓN OPERATIVA	-	-	3	4	6	28	25.937	939.501
TOTAL DE PATRIMONIO	5.855	5.864	5.864	5.864	5.864	36.858	360.943	12.793.400
TOTAL DEL PASIVO + PATRIMONIO + GESTIÓN OPERATIVA	5.934	5.976	5.968	5.966	5.970	710.417	4.093.977	164.776.025
CUENTAS DE ORDEN								
CUENTAS CONTINGENTES DEUDORAS	-	-	-	-	-	-	37.492	13.389.752
ACTIVOS DE LOS FIDEICOMISOS	-	-	-	-	-	-	5.165.127	66.905.345
OTROS ENCARGOS DE CONFIANZA	-	-	-	-	-	-	-	524.536
CUENTAS DEUDORAS POR OTROS ENCARGOS DE CONFIANZA (Fondo Mutual Habitacional)	-	-	-	-	-	-	322.994	5.202.208
OTRAS CUENTAS DEUDORAS DEL FONDO MUTUAL HABITACIONAL	-	-	-	-	-	-	1.538	39.549
OTRAS CUENTAS DE ORDEN DEUDORAS	98	107	114	115	117	3.622.288	7.891.400	214.792.856
OTRAS CUENTAS DE REGISTRO DEUDORAS	-	-	-	-	-	-	27.496	301.712
ESTADO DE RESULTADOS DE PUBLICACIÓN (Millones de Bolívares)								
INGRESOS FINANCIEROS	150	178	28	51	76	24.203	121.065	3.923.277
GASTOS FINANCIEROS	-	-	-	-	-	16.092	48.800	1.359.239
MARGEN FINANCIERO BRUTO	150	178	28	51	76	8.111	72.265	2.564.038
Ingresos por recuperaciones de activos financieros	-	-	-	-	-	-	706	43.649
Gastos por incobrabilidad y desvalorización de activos financieros	-	4	-	-	-	-	5.872	206.817
MARGEN FINANCIERO NETO	150	174	28	51	76	8.111	67.099	2.400.870
Otros ingresos operativos (1)	-	-	-	-	-	252	13.588	1.060.286
Otros gastos operativos (2)	8	9	2	4	6	895	4.076	246.763
MARGEN DE INTERMEDIACIÓN FINANCIERA	142	165	26	47	70	7.468	76.611	3.214.393
GASTOS DE TRANSFORMACIÓN	133	154	23	43	64	7.440	51.673	2.059.131
Gastos de personal	68	100	13	27	39	3.174	22.549	911.483
Gastos generales y administrativos (3)	65	54	10	16	25	2.908	24.574	949.784
Aportes al Fondo de Garantía de Depósitos y Protección Bancaria	-	-	-	-	-	1.267	3.673	152.474
Aportes a la Superintendencia de Bancos y Otras Instituciones Financieras	-	-	-	-	-	91	877	45.390
MARGEN OPERATIVO BRUTO	9	11	3	4	6	28	24.938	1.155.262
Ingresos por bienes realizables	-	-	-	-	-	-	341	28.176
Ingresos por programas especiales	-	-	-	-	-	-	-	29
Ingresos operativos varios	-	-	-	-	-	-	163	36.568
Gastos por bienes realizables	-	-	-	-	-	-	887	6.568
Gastos por depreciación, amortización y desvalorización de bienes diversos	-	-	-	-	-	-	7	396
Gastos operativos varios	-	-	-	-	-	-	771	120.578
MARGEN OPERATIVO NETO	9	11	3	4	6	28	23.777	1.092.493
Ingresos extraordinarios	-	-	-	-	-	-	2.335	4.450
Gastos Extraordinarios	-	-	-	-	-	-	175	31.710
RESULTADO BRUTO ANTES DE IMPUESTOS	9	11	3	4	6	28	25.937	1.065.233
Impuesto sobre la renta	-	-	-	-	-	-	-	125.732
RESULTADO NETO	9	11	3	4	6	28	25.937	939.501
INDICADORES FINANCIEROS (Porcentajes)								
EVALUACIÓN DEL PATRIMONIO								
[Patrimonio + Gestión Operativa] / Activo Total	98,67	98,13	98,31	98,36	98,32	5,71	10,58	9,41
[Patrimonio + Gestión Operativa] / [Activo Total + Inversiones Cedidas]	96,60	96,24	96,48	96,53	96,50	1,02	5,87	7,95
Otros Activos / [Patrimonio + Gestión Operativa]	-	-	-	-	-	0,76	26,03	23,72
Activo Improductivo / [Patrimonio + Gestión Operativa]	0,15	0,36	0,29	0,29	0,31	750,89	296,24	336,69
CALIDAD DE ACTIVOS								
Provisión para Cartera de Créditos / Cartera de Créditos Bruta	9,09	1,08	1,08	1,09	1,12	1,12	2,59	2,24
Provisión para Cartera de Créditos / Cartera Inmovilizada Bruta	-	-	-	-	-	-	129,89	210,51
Cartera Inmovilizada Bruta / Cartera de Créditos Bruta	-	-	-	-	-	-	1,99	1,06
Activo Improductivo / Activo Total	0,15	0,35	0,28	0,28	0,30	38,99	27,99	28,19
GESTIÓN ADMINISTRATIVA (4)								
Activo Productivo / Pasivo con Costo (5)	-	45.807,69	31.321,05	31.310,53	31.326,32	66,94	113,46	130,59
Brecha Estructural / Activo Total (5)	99,85	99,43	99,40	99,40	99,38	(30,13)	8,54	16,82
Gastos de Personal / Captaciones del Público Promedio	-	4.200,00	975,00	952,94	866,67	2,20	2,68	2,80
Gastos Operativos / Captaciones del Público Promedio	-	2.975,00	750,00	564,71	555,56	2,02	2,92	2,92
[Gtos. de Personal + Gtos. Operativos] / Activo Productivo Promedio	6,58	4,78	4,64	4,33	4,30	5,87	6,52	6,62
Otros Ingresos Operativos / Activo Promedio	-	-	-	-	-	0,16	1,44	2,87
[Gtos. de Personal + Gtos. Operativos] / Ingresos Financieros	88,67	87,50	82,14	84,31	84,21	25,13	38,92	47,44
RENTABILIDAD (4)								
Ingreso por Cartera de Créditos / Cartera de Créditos Promedio	-	9,81	10,89	9,84	9,56	9,56	20,08	16,63
Ingreso por Inversiones en Títulos Valores / Inversiones en Títulos Valores Promedio	7,45	5,27	5,12	4,68	4,67	23,44	12,90	9,28
Gastos Financieros / Captaciones Promedio con Costos	-	-	-	-	-	-	10,45	7,08
Margen Financiero Bruto / Activo Promedio	7,42	5,46	5,63	5,13	5,09	5,08	7,40	6,55
Ingresos Extraordinarios / Activo Promedio	-	-	-	-	-	-	0,24	-
Resultado Neto / Activo Promedio	0,45	0,33	0,60	0,40	0,40	0,02	2,66	2,40
Resultado Neto / Patrimonio Promedio	0,45	0,34	0,61	0,41	0,41	0,31	34,77	29,14
LIQUIDEZ								
Disponibilidades / Captaciones del Público	-	261,54	147,37	152,63	142,11	41,90	28,33	28,53
[Disponibilidades + Inv.Tit.Val.para Negociar y Disp.para la Venta] / Captaciones del Público	-	261,54	147,37	152,63	142,11	94,64	39,30	39,03
Cartera de Créditos Neta / Captaciones del Público	-	4.246,15	2.889,47	2.873,68	2.784,21	0,08	46,23	50,72
Cartera de Créditos Neta / [Captaciones del Público + Inversiones Cedidas]	7,87	424,62	415,91	413,64	400,76	0,01	23,74	41,80
[Capt. Oficiales + Inv. Cedidas Oficiales] / [Captaciones del Público + Inversiones Cedidas]	-	-	-	-	-	7,79	16,46	16,98
Activos a Corto Plazo / Pasivos a Corto Plazo	100,00	100,00	100,00	100,00	100,00	100,00	37,86	30,04

FUENTE: BALANCE GENERAL DE PUBLICACIÓN

GERENCIA GENERAL TÉCNICA - GERENCIA DE ESTADÍSTICAS Y PUBLICACIONES

(1) Incluye: Ingresos por Comisiones por Servicios, Ingresos por Diferencias de Cambio y Operaciones con Derivados, Ingresos por Inversiones en Empresas Filiales y Afiliadas,

Ingresos por Inversiones en Sucursales y Ganancia en Inversiones en Títulos Valores.

(2) Incluye: Gastos por Comisiones por Servicios, Gastos por Diferencias de Cambio y Operaciones con Derivados, Gastos por Inversiones en Empresas Filiales y Afiliadas,

Gastos por Inversiones en Sucursales y Pérdida en Inversiones en Títulos Valores.

(3) Gastos generales y administrativos excepto (Gastos de personal, Aportes a FOGADE y Aportes a SUDEBAN)

(4) Anualizados, calculados en base a Saldos Promedios

(5) No es anualizado.

CUADRO Nº I - 68
SISTEMA BANCARIO
DISTRIBUCIÓN DE LAS DISPONIBILIDADES POR CUENTA, SEGÚN INSTITUTO
31-03-07
(Millones de Bolívares)

I N S T I T U T O	T O T A L	D I S P O N I B I L I D A D E S						M E N O S P R O V I S I O N
		E F E C T I V O	B A N C O C E N T R A L D E V E N E Z U E L A	B A N C O S Y O T R A S I N S T I T U C I O N E S F I N A N C I E R A S D E L P A Í S	B A N C O S Y C O R R E S P O N S A L E S D E L E X T E R I O R	O F I C I N A M A T R I Z Y S U C U R S A L E S	E F E C T O S D E C O B R O I N M E D I A T O	
BANESCO	5.315.702	317.756	4.414.226	27.653	46.590	-	509.477	-
MERCANTIL	4.406.213	325.504	3.260.678	2.103	245.792	-	572.365	229
VENEZUELA	4.208.181	199.723	3.490.766	3.899	77.206	-	436.587	-
PROVINCIAL	3.816.134	211.174	2.797.034	97.052	75.638	-	635.551	315
OCCIDENTAL DE DESCUENTO	1.971.005	155.061	1.535.035	1.186	16.742	-	262.981	-
BANCARIBE	1.241.453	95.758	978.425	4.301	7.509	-	156.060	600
EXTERIOR	1.032.618	40.873	848.504	-	19.452	-	123.789	-
FONDO COMÚN	1.202.420	65.114	1.053.890	-	3.822	-	79.594	-
FEDERAL (Banco Comercial)	799.961	61.422	675.265	109	1.389	-	61.776	-
NACIONAL DE CRÉDITO	857.288	43.578	735.261	-	3.316	-	75.133	-
BANCORO	834.269	20.820	742.592	148	32.312	-	38.397	-
CARONÍ	586.316	24.224	492.679	17	23.957	-	46.062	623
CORP BANCA	757.855	54.100	612.073	8.962	2.310	-	80.448	38
CITIBANK	851.957	7.605	789.215	4.739	101	18.858	31.448	9
VENEZOLANO DE CRÉDITO	769.142	53.173	517.454	-	80.840	-	117.675	-
CANARIAS DE VENEZUELA	767.852	35.217	560.499	904	51.606	-	119.656	30
BOLÍVAR	494.045	9.765	345.062	27	6.366	-	132.825	-
CENTRAL	478.332	33.233	391.781	574	4.521	-	48.223	-
GUAYANA	345.107	16.661	306.423	10	2.985	-	19.028	-
CONFEDERADO	407.287	9.972	276.943	-	6.662	-	113.710	-
SOFITASA	390.181	53.065	307.585	31	2.863	-	26.643	6
BANPRO	325.494	17.944	284.777	776	6.728	-	15.269	-
DEL SUR	236.418	9.907	199.774	31	4.627	-	22.079	-
PLAZA	280.851	11.725	209.731	-	826	-	58.757	188
STANFORD BANK	225.075	898	197.706	2.380	387	-	23.704	-
ABN AMRO BANK	130.796	28	126.380	3.392	511	-	485	-
TOTALBANK	155.955	632	152.876	-	1.228	-	1.219	-
BANVALOR	93.133	1.812	85.979	7	978	-	4.836	479
INVERUNIÓN	57.690	653	51.686	-	1.175	-	4.176	-
BANORTE	101.944	2.672	69.957	-	948	-	28.368	1
100% BANCO	50.583	1.580	35.172	41	2.942	-	10.848	-
HELM BANK DE VENEZUELA	41.147	621	29.210	2	761	-	10.553	-
BANCO ACTIVO 1_/	42.473	-	40.632	1.841	-	-	-	-
BANCO DE EXPORTACIÓN Y COMERCIO	4.249	3	29	3.353	864	-	-	-
INDUSTRIAL DE VENEZUELA	2.935.353	134.686	1.748.791	4.925	27.614	-	1.020.802	1.465
BANFOANDES	1.323.191	107.903	1.156.496	6.174	4.616	-	48.070	68
BANCO DEL TESORO	263.475	3.217	256.136	1.909	562	-	1.651	-
BANCO AGRÍCOLA DE VENEZUELA	7.819	2.719	3.243	636	1.050	-	171	-
BANGENTE	11.598	3	8.904	2.682	9	-	-	-
DESARROLLO DEL MICROEMPRESARIO	14.498	335	12.324	1.849	-	-	-	10
MI BANCO	5.200	156	1.206	3.731	-	-	107	-
BANCO DEL SOL	10.250	168	8.364	120	17	-	1.581	-
BANCRECER	1.259	-	1.019	240	-	-	-	-
BANINVEST	10.216	16	5.800	4.347	43	-	10	-
SOFIOCCIDENTE	2.566	4	2.088	351	44	-	79	-
FEDERAL (Banco de Inversión)	174	-	1	171	2	-	-	-
FIVCA	1.037	-	165	872	-	-	-	-
INVERBANCO	79	-	23	56	-	-	-	-
EMPRESARIAL (ANFICO)	9.852	2	527	9.323	-	-	-	-
MI CASA	448.690	25.697	368.500	14.167	6.330	-	33.996	-
CASA PROPIA	183.973	16.795	142.874	4.299	1.163	-	18.842	-
BANPLUS	48.779	2.937	45.031	230	283	-	298	-
FEDERAL (Fondo del Mercado Monetario)	271.308	-	270.197	753	358	-	-	-
PARTICIPACIONES VENCRED	27	-	23	4	-	-	-	-
BANCA UNIVERSAL Y BANCA COMERCIAL	37.851.769	2.131.460	29.811.782	185.804	767.822	18.858	4.940.104	4.061
Banca Universal	30.965.001	1.857.480	24.838.407	160.947	681.076	18.858	3.410.151	1.918
Banca Comercial	6.886.768	273.980	4.973.375	24.857	86.746	-	1.529.953	2.143
RESTO DEL SISTEMA BANCARIO	976.701	45.451	835.229	34.573	8.223	-	53.225	-
Banca de Inversión	13.993	20	8.054	5.741	89	-	89	-
Banca Hipotecaria	79	-	23	56	-	-	-	-
Empresas de Arrendamiento Financiero	9.852	2	527	9.323	-	-	-	-
Entidades de Ahorro y Préstamo	681.442	45.429	556.405	18.696	7.776	-	53.136	-
Fondos del Mercado Monetario	271.335	-	270.220	757	358	-	-	-
TOTAL SISTEMA BANCARIO	38.828.470	2.176.911	30.647.011	220.377	776.045	18.858	4.993.329	4.061
diciembre - 06	35.248.775	2.742.054	28.192.246	294.751	632.426	20.931	3.370.723	4.356
VARIACIÓN								
ABSOLUTA	3.579.695	(565.143)	2.454.765	(74.374)	143.619	(2.073)	1.622.606	(295)
RELATIVA	10,16	(20,61)	8,71	(25,23)	22,71	(9,90)	48,14	(6,77)

FUENTE: BALANCE GENERAL DE PUBLICACIÓN
GERENCIA GENERAL TÉCNICA - GERENCIA DE ESTADÍSTICAS Y PUBLICACIONES
1_/ Antes BANCO HIPOTECARIO ACTIVO, C.A.

CUADRO N° I - 69
SISTEMA BANCARIO
DISTRIBUCIÓN DE LA CARTERA DE INVERSIONES POR CUENTA, SEGÚN INSTITUTO
31-03-07
(Millones de Bolívars)

I N S T I T U T O	C A R T E R A D E I N V E R S I O N E S								I N V E R S I O N E S			
	I N V E R S I O N E S E N T Í T U L O S V A L O R E S								I N V E R S I O N E S			
	T O T A L	COLOCACIONES EN EL BCV Y OPERACIONES INTERBANCARIAS	T Í T U L O S V A L O R E S					MENOS PROVISIÓN	I N V E R S I O N E S			
			PARA NEGOCIAR	DISPONIBLES PARA LA VENTA	MANTENIDAS HASTA SU VENCIMIENTO	INVERSIONES DE DISPONIBILIDAD RESTRINGIDA	OTROS		T O T A L	INVERSIONES EN EMPRESAS FILIALES Y AFILIADAS	INVERSIONES EN SUCURSALES	MENOS PROVISIÓN
BANESCO	3.504.146	13.859	-	2.093.786	1.346.109	48.122	2.270	-	159.752	4.405	155.347	-
MERCANTIL	4.730.052	3.182.283	-	1.083.075	242.512	222.444	-	262	324.864	136.075	190.572	1.783
VENEZUELA	4.247.107	2.099.305	10.337	1.141.061	-	1.038.081	-	41.677	525.290	21.193	504.097	-
PROVINCIAL	4.384.781	3.497.789	70.136	181.214	427.366	208.273	1.276	1.276	61.690	47.098	14.592	-
OCCIDENTAL DE DESCUENTO	2.064.934	51.400	33.318	4.224	1.506.026	473.441	-	3.475	-	-	-	-
BANCARIBE	308.611	25.235	38.934	197.809	-	37.870	8.763	-	200.067	200.067	-	-
EXTERIOR	259.545	103.645	90	24.240	130.870	-	700	-	-	-	-	-
FONDO COMÚN	756.831	-	-	272.481	254.917	210.119	18.234	-	2.483	2.483	-	-
FEDERAL (Banco Comercial)	2.333.151	1.740.161	25.075	5.283	105.052	453.999	3.581	-	-	-	-	-
NACIONAL DE CRÉDITO	629.279	53.787	322.777	222.775	-	22.454	7.486	-	27	27	-	-
BANCORO	809.922	109.333	-	199.622	350.587	42.085	108.295	-	-	-	-	-
CARONÍ	1.425.210	808.055	70.332	282.544	249.073	214	14.992	-	60.532	60.532	-	-
CORP BANCA	359.596	87.212	-	149.433	117.388	5.601	-	38	91.679	89.547	2.173	41
CITIBANK	1.296.698	371.290	302.858	78.170	149.050	391.684	3.646	-	-	-	-	-
VENEZOLANO DE CRÉDITO	1.086.233	946.991	-	968	-	138.274	-	-	24.105	5.241	18.892	28
CANARIAS DE VENEZUELA	544.111	125.747	37	330.181	2.419	82.438	3.289	-	755	755	-	-
BOLÍVAR	311.845	-	-	59.270	248.082	-	4.493	-	5.032	5.032	-	-
CENTRAL	426.359	22.965	-	377.176	6.502	2.466	17.250	-	4.339	4.462	-	123
GUAYANA	610.751	276.300	-	173.759	98.321	59.971	2.400	-	-	-	-	-
CONFEDERADO	937.567	20.000	85.346	828.498	1.864	1.859	-	-	-	-	-	-
SOFITASA	110.361	12.032	-	79.366	15.821	1.823	1.418	99	-	39	-	39
BANPRO	303.282	99.000	-	45.360	150.500	8.422	-	-	-	99	-	99
DEL SUR	604.507	513.589	-	72.429	8.187	3.981	6.321	-	18.114	18.114	-	-
PLAZA	54.131	50.000	-	2.406	1.825	-	-	100	-	-	-	-
STANFORD BANK	78.072	25.328	-	48.980	-	-	3.084	-	-	-	-	-
ABN AMRO BANK	381.333	333.816	-	-	45.037	-	2.480	-	-	-	-	-
TOTALBANK	291.041	32.974	-	10.211	11.407	235.000	1.449	-	58.639	58.639	-	-
BANVALOR	229.968	77.029	62.071	-	3.032	83.744	4.092	-	-	-	-	-
INVERUNIÓN	197.430	-	-	102.374	83.436	8.865	2.755	-	24	24	-	-
BANORTE	323.735	123.120	-	185.932	4.683	-	10.000	-	-	-	-	-
100% BANCO	133.930	98.700	1.553	388	5.521	27.768	-	-	-	-	-	-
HELM BANK DE VENEZUELA	38.407	24.500	56	10.841	3.010	-	-	-	-	-	-	-
BANCO ACTIVO 1/_	133.066	5.000	-	64.677	39.324	-	24.065	-	-	-	-	-
BANCO DE EXPORTACIÓN Y COMERCIO	4.771	1.907	-	-	2.864	-	-	-	-	-	-	-
INDUSTRIAL DE VENEZUELA	6.388.903	2.698.671	-	2.887.062	346.481	25.563	432.086	960	714.349	214.911	499.438	-
BANFOANDES	3.515.954	2.099.224	-	1.357.318	52.001	7.411	-	-	-	-	-	-
BANCO DEL TESORO	1.454.733	1.226.175	-	176.247	40.192	9.099	3.020	-	-	-	-	-
BANCO AGRÍCOLA DE VENEZUELA	690.174	630.722	-	-	8.602	50.850	-	-	-	-	-	-
BANGENTE	18.520	-	18.493	27	-	-	-	-	-	-	-	-
DESARROLLO DEL MICROEMPRESARIO	47.902	19.740	28.162	-	-	-	-	-	-	-	-	-
MI BANCO	7.872	2.500	-	5.372	-	-	-	-	-	-	-	-
BANCO DEL SOL	10.817	-	10.617	200	-	-	-	-	-	-	-	-
BANCRECER	88.330	17.350	70.980	-	-	-	-	-	-	-	-	-
BANINVEST	11.933	-	-	7	870	11.056	-	-	22.740	22.740	-	-
SOFIOCCIDENTE	5.386	3.200	-	1.736	450	-	-	-	-	-	-	-
FEDERAL (Banco de Inversión)	12.765	10.150	-	2.301	-	-	314	-	-	-	-	-
FIVCA	16.504	15.805	-	699	-	-	-	-	-	-	-	-
INVERBANCO	1.642	-	-	1.642	-	-	-	-	-	-	-	-
EMPRESARIAL (ANFICO)	7.686	7.685	-	1	-	-	-	-	-	-	-	-
MI CASA	576.791	184.575	3.449	218	388.065	484	-	-	258	258	-	-
CASA PROPIA	171.406	131.830	-	16.574	6.259	507	16.236	-	-	-	-	-
BANPLUS	65.526	47.500	10.402	5	7.619	-	-	-	-	-	-	-
FEDERAL (Fondo del Mercado Monetario)	426.381	68.144	103.120	238.354	16.763	-	-	-	-	-	-	-
PARTICIPACIONES VENCRED	5.413	5.413	-	-	-	-	-	-	-	-	-	-
BANCA UNIVERSAL Y BANCA COMERCIAL	46.133.968	21.627.814	1.151.172	12.754.762	6.058.741	3.893.499	695.867	47.887	2.251.741	868.743	1.385.111	2.113
Banca Universal	32.993.545	16.004.359	848.819	8.180.071	4.718.942	3.189.645	98.536	46.827	1.532.336	648.776	885.673	2.113
Banca Comercial	13.140.423	5.623.455	302.353	4.574.691	1.339.799	703.854	597.331	1.060	719.405	219.967	499.438	-
RESTO DEL SISTEMA BANCARIO	1.301.433	474.302	116.971	261.537	420.026	12.047	16.550	-	22.998	22.998	-	-
Banca de Inversión	46.588	29.155	-	4.743	1.320	11.056	314	-	22.740	22.740	-	-
Banca Hipotecaria	1.642	-	-	1.642	-	-	-	-	-	-	-	-
Empresas de Arrendamiento Financiero	7.686	7.685	-	1	-	-	-	-	-	-	-	-
Entidades de Ahorro y Préstamo	813.723	363.905	13.851	16.797	401.943	991	16.236	-	258	258	-	-
Fondos del Mercado Monetario	431.794	73.557	103.120	238.354	16.763	-	-	-	-	-	-	-
TOTAL SISTEMA BANCARIO	47.435.401	22.102.116	1.268.143	13.016.299	6.478.767	3.905.546	712.417	47.887	2.274.739	891.741	1.385.111	2.113
diciembre - 06	44.876.372	19.455.703	1.481.409	11.958.149	7.008.023	4.412.881	612.176	51.969	2.410.135	844.846	1.567.402	2.113
VARIACIÓN												
ABSOLUTA	2.559.029	2.646.413	(213.266)	1.058.150	(529.256)	(507.335)	100.241	(4.082)	(135.396)	46.895	(182.291)	-
RELATIVA	5,70	13,60	(14,40)	8,85	(7,55)	(11,50)	16,37	(7,85)	(5,62)	5,55	(11,63)	-

FUENTE: BALANCE GENERAL DE PUBLICACIÓN
GERENCIA GENERAL TÉCNICA - GERENCIA DE ESTADÍSTICAS Y PUBLICACIONES
1/_ Antes BANCO HIPOTECARIO ACTIVO, C.A.

CUADRO N° I - 70
SISTEMA BANCARIO
INVERSIONES EN TÍTULOS VALORES POR TÍTULOS VALORES DEL SECTOR PRIVADO Y TÍTULOS VALORES DEL ESTADO, SEGÚN INSTITUTO
31-03-07
(Millones de Bolívars)

I N S T I T U T O	I N V E R S I O N E S E N T Í T U L O S V A L O R E												TOTAL PROVISION PARA INVERSIONES EN TÍTULOS VALORES
	TOTAL CARTERA DE INVERSIONES EN TÍTULOS VALORES NETA	TÍTULOS VALORES DEL SECTOR PRIVADO	T Í T U L O S V A L O R E S D E L E S T A D O					TOTAL TÍTULOS VALORES DEL ESTADO	TOTAL CARTERA DE INVERSIONES EN TÍTULOS VALORES BRUTA	M E N O S I N V E R S I O N E S C E D I D A S M E D I A N T E			
			LETRAS DEL TESORO	BONOS DEL TESORO	BONOS Y OBLIGACIONES DE LA DEUDA PÚBLICA NACIONAL	BONOS Y OBLIGACIONES EMITIDOS POR EL BCV	OTROS TÍTULOS VALORES EMITIDOS O AVALADOS POR LA NACIÓN			FAL Y PARTICIPACIONES DE ENTES OFICIALES	FAL Y PARTICIPACIONES DE OTROS INVERSIONISTAS	TOTAL INVERSIONES CEDIDAS	
BANESCO	3.504.146	1.419.642	-	-	3.322.145	6.487.000	229.625	10.038.770	11.458.412	2.463.872	5.490.394	7.954.266	-
MERCANTIL	4.730.052	231.899	22.403	-	1.486.400	4.700.000	-	6.208.803	6.440.702	12.200	1.698.188	1.710.388	262
VENEZUELA	4.247.107	743.167	3.986	-	1.287.673	4.440.000	-	5.731.659	6.474.826	32.665	2.153.377	2.186.042	41.677
PROVINCIAL	4.384.781	213.852	21.468	-	622.165	5.368.230	-	6.011.863	6.225.715	15.332	1.824.326	1.839.658	1.276
OCCIDENTAL DE DESCUENTO	2.064.934	4.296.567	-	-	1.902.330	720.000	-	2.622.330	6.918.897	561.848	4.288.640	4.850.488	3.475
BANCARIBE	308.611	11.534	3.025	-	213.175	1.365.000	-	1.581.200	1.592.734	147.010	1.137.113	1.284.123	-
EXTERIOR	259.545	14.116	-	-	171.220	245.000	-	416.220	430.336	11.014	159.777	170.791	-
FONDO COMÚN	756.831	514.276	-	-	1.317.306	691.000	-	2.008.306	2.522.582	634.965	1.130.786	1.765.751	-
FEDERAL (Banco Comercial)	2.333.151	215.303	-	-	24.395	2.093.453	-	2.117.848	2.333.151	-	-	-	-
NACIONAL DE CREDITO	629.279	13.424	1.832	-	535.560	335.000	2.776	875.168	888.592	82.785	176.528	259.313	-
BANCORO	809.922	298.255	-	-	111.372	45.000	355.295	511.667	809.922	-	-	-	-
CARONI	1.425.210	55.205	-	-	769.830	1.255.000	-	2.024.830	2.080.035	27.926	626.899	654.825	-
CORP BANCA	359.596	50.180	-	-	479.514	75.000	4.297	558.811	608.991	41.522	207.835	249.357	38
CITIBANK	1.296.698	628.015	-	-	86.071	582.612	-	668.683	1.296.698	-	-	-	-
VENEZOLANO DE CREDITO	1.086.233	12.839	-	-	-	1.258.150	-	1.258.150	1.270.989	-	184.756	184.756	-
CANARIAS DE VENEZUELA	544.111	687.770	1	-	205.959	471.500	37	677.497	1.365.267	-	821.156	821.156	-
BOLIVAR	311.845	251.743	-	-	69.459	-	-	69.459	321.202	-	9.357	9.357	-
CENTRAL	426.359	123.794	-	-	404.252	439.900	-	844.152	967.946	185.597	355.990	541.587	-
GUAYANA	610.751	62.371	-	-	272.080	276.300	-	548.380	610.751	-	-	-	-
CONFEDERADO	937.567	786.609	17.903	-	111.191	20.000	1.864	150.958	937.567	-	-	-	-
SOFITASA	110.361	12.361	-	-	124.594	296.400	21.473	442.467	454.828	220.067	124.301	344.368	99
BANPRO	303.282	257.964	-	-	114.625	-	-	114.625	372.589	8.408	60.899	69.307	-
DEL SUR	604.507	69.891	-	-	45.022	470.200	134.413	649.635	719.526	18.958	96.061	115.019	-
PLAZA	54.131	-	-	-	4.231	50.000	-	54.231	54.231	-	-	-	100
STANFORD BANK	78.072	18.412	-	-	37.411	10.000	12.249	59.660	78.072	-	-	-	-
ABN AMRO BANK	381.333	145.533	-	-	-	235.800	-	235.800	381.333	-	-	-	-
TOTALBANK	291.041	236.449	-	-	114.264	148.000	11.423	273.687	510.136	-	219.095	219.095	-
BANVALOR	229.968	44.892	-	-	55.044	127.000	3.032	185.076	229.968	-	-	-	-
INVERUNIÓN	197.430	20.438	-	-	-	-	176.992	176.992	197.430	-	-	-	-
BANORTE	323.735	65.829	-	-	185.906	72.000	-	257.906	323.735	-	-	-	-
100% BANCO	133.930	26.446	-	-	1.284	106.200	-	107.484	133.930	-	-	-	-
HELM BANK DE VENEZUELA	133.066	97.669	8.937	-	-	24.500	1.960	35.397	133.066	-	-	-	-
BANCO ACTIVO 1_/	133.066	77.293	-	-	55.773	-	-	55.773	133.066	-	-	-	-
BANCO DE EXPORTACIÓN Y COMERCIO	4.771	4.771	-	-	-	-	-	-	4.771	-	-	-	-
INDUSTRIAL DE VENEZUELA	6.388.903	3.239.522	-	-	3.669.305	-	-	3.669.305	6.908.827	471.089	47.875	518.964	960
BANFOANDES	3.515.954	2.077.323	-	-	1.396.631	42.000	-	1.438.631	3.515.954	-	-	-	-
BANCO DEL TESORO	1.454.733	1.289.628	-	-	165.105	-	-	165.105	1.454.733	-	-	-	-
BANCO AGRÍCOLA DE VENEZUELA	690.174	487.585	-	-	30	202.559	-	202.589	690.174	-	-	-	-
BANGENTE	18.520	18	-	-	18.502	-	-	18.502	18.520	-	-	-	-
DESARROLLO DEL MICROEMPRESARIO	47.902	19.761	-	-	28.141	-	-	28.141	47.902	-	-	-	-
MI BANCO	7.872	2.500	-	-	5.372	-	-	5.372	7.872	-	-	-	-
BANCO DEL SOL	10.817	6.333	-	-	4.484	-	-	4.484	10.817	-	-	-	-
BANCRECEER	88.330	17.350	-	-	70.980	-	-	70.980	88.330	-	-	-	-
BANINVEST	11.933	877	-	-	11.056	-	-	11.056	11.933	-	-	-	-
SOFIOCCIDENTE	5.386	5.056	-	-	330	-	-	330	5.386	-	-	-	-
FEDERAL (Banco de Inversión)	12.765	12.765	-	-	-	-	-	-	12.765	-	-	-	-
FIVCA	16.504	15.805	-	-	699	-	-	699	16.504	-	-	-	-
INVERBANCO	1.642	1.642	-	-	-	-	-	-	1.642	-	-	-	-
EMPRESARIAL (ANFICO)	7.686	7.686	-	-	-	-	-	-	7.686	-	-	-	-
MI CASA	576.791	25.583	-	-	385.210	165.998	-	551.208	576.791	-	-	-	-
CASA PROPIA	171.406	23.038	-	-	10.559	127.100	10.709	148.368	171.406	-	-	-	-
BANPLUS	65.526	31.390	-	-	7.636	26.500	-	34.136	65.526	-	-	-	-
FEDERAL (Fondo del Mercado Monetario)	426.381	3.334.612	-	-	358.237	-	-	358.237	3.692.849	304.913	2.961.555	3.266.468	-
PARTICIPACIONES VENCRED	5.413	5.526	-	-	-	-	-	-	5.526	-	113	113	-
BANCA UNIVERSAL Y BANCA COMERCIAL	46.133.968	18.753.870	79.555	-	19.488.801	32.652.804	955.436	53.176.596	71.930.466	4.935.258	20.813.353	25.748.611	47.887
Banca Universal	32.993.545	13.447.481	52.715	-	14.763.871	29.592.551	404.044	44.813.181	58.260.662	4.464.169	20.756.121	25.220.290	46.827
Banca Comercial	13.140.423	5.306.389	26.840	-	4.724.930	3.060.253	551.392	8.363.415	13.669.804	471.089	57.232	528.321	1.060
RESTO DEL SISTEMA BANCARIO	1.301.433	3.463.980	-	-	773.727	319.598	10.709	1.104.034	4.568.014	304.913	2.961.668	3.266.581	-
Banca de Inversión	46.588	34.503	-	-	12.085	-	-	12.085	46.588	-	-	-	-
Banca Hipotecaria	1.642	1.642	-	-	-	-	-	-	1.642	-	-	-	-
Empresas de Arrendamiento Financiero	7.686	7.686	-	-	-	-	-	-	7.686	-	-	-	-
Entidades de Ahorro y Préstamo	813.723	80.011	-	-	403.405	319.598	10.709	733.712	813.723	-	-	-	-
Fondos del Mercado Monetario	431.794	3.340.138	-	-	358.237	-	-	358.237	3.698.375	304.913	2.961.668	3.266.581	-
TOTAL SISTEMA BANCARIO	47.435.401	22.217.850	79.555	-	20.262.528	32.972.402	966.145	54.280.630	76.498.480	5.240.171	23.775.021	29.015.192	47.887
diciembre - 06	44.876.372	21.211.793	420.645	-	21.896.366	34.020.054	1.112.613	57.449.678	78.661.471	6.392.912	27.340.218	33.733.130	51.969
VARIACIÓN													
ABSOLUTA	2.559.029	1.006.057	(341.090)	-	(1.633.838)	(1.047.652)	(146.468)	(3.169.048)	(2.162.991)	(1.152.741)	(3.565.197)	(4.717.938)	(4.082)
RELATIVA	5,70	4,74	(81,09)	-	(7,46)	(3,08)	(13,16)	(5,52)	(2,75)	(18,03)	(13,04)	(13,99)	(7,85)

FUENTE: BALANCE GENERAL DE PUBLICACIÓN
GERENCIA GENERAL TÉCNICA - GERENCIA DE ESTADÍSTICAS Y PUBLICACIONES
1_/ Antes BANCO HIPOTECARIO ACTIVO, C.A.

CUADRO N° I - 71
SISTEMA BANCARIO
DISTRIBUCIÓN DE LA CARTERA DE CRÉDITOS POR CUENTA, SEGÚN INSTITUTO
31-03-07
(Millones de Bolívars)

I N S T I T U T O	TOTAL CARTERA DE CRÉDITOS NETA	C A R T E R A D E C R E D I T O										TOTAL PROVISIÓN PARA CARTERA DE CRÉDITOS
		CRÉDITOS VIGENTES	PROVISION PARA	CRÉDITOS REESTRUCTURADOS	PROVISION PARA	CRÉDITOS VENCIDOS	PROVISION PARA	CRÉDITOS EN LITIGIO	PROVISION PARA	PROVISION GENÉRICA PARA CARTERA DE CRÉDITOS	PROVISION PARA CRÉDITOS ENTREGADOS A MICROEMPRESARIOS	
			CRÉDITOS VIGENTES		CRÉDITOS REESTRUCTURADOS		CRÉDITOS VENCIDOS		CRÉDITOS EN LITIGIO			
BANESCO	9.611.150	9.684.397	35.156	29.646	12.680	55.056	6.780	6.113	3.668	95.229	10.549	164.062
MERCANTIL	8.681.752	8.852.966	19.835	6.797	2.245	57.157	8.480	3.703	1.758	196.378	10.175	238.871
VENEZUELA	9.088.463	9.196.662	8.239	3.196	474	42.874	40.898	10	10	95.045	9.613	154.279
PROVINCIAL	7.836.047	7.962.815	28.017	10.097	7.880	73.078	31.427	6.258	6.199	127.376	15.302	216.201
OCCIDENTAL DE DESCUENTO	3.440.933	3.462.435	17.605	8	1	65.204	27.376	1.395	1.395	34.296	7.436	88.109
BANCARIBE	2.762.863	2.806.269	2.866	1.353	288	10.218	3.558	1.408	2.164	45.485	2.024	56.385
EXTERIOR	3.181.468	3.223.023	1.044	-	-	8.039	824	2.470	1.336	46.511	2.349	52.064
FONDO COMÚN	2.109.202	2.117.938	3.997	1.967	306	17.273	1.906	1.051	180	21.362	1.276	29.027
FEDERAL (Banco Comercial)	1.261.179	1.273.632	4.790	-	-	16.733	10.314	1.273	1.260	12.553	1.542	30.459
NACIONAL DE CRÉDITO	1.801.605	1.822.338	10.259	2.362	-	8.113	2.214	1.230	657	17.965	1.343	32.438
BANCORO	1.407.537	1.305.551	24.206	100.617	-	61.961	17.958	5.056	4.709	17.602	1.173	65.648
CARONÍ	723.667	732.597	4.103	897	1.147	14.925	11.736	2.369	2.369	7.325	441	27.121
CORP BANCA	1.703.372	1.713.450	1.370	585	88	15.020	4.995	217	215	16.489	2.743	25.900
CITIBANK	890.881	899.214	698	4.070	2.258	4.159	4.131	54	54	8.700	775	16.616
VENEZOLANO DE CRÉDITO	1.109.843	1.118.361	1.594	3.533	651	2.073	390	1.058	624	10.848	1.075	15.182
CANARIAS DE VENEZUELA	1.940.825	1.952.273	7.022	-	-	24.806	6.303	2.075	1.998	19.314	3.692	38.329
BOLÍVAR	1.199.744	1.200.664	948	-	-	18.422	5.447	-	-	11.831	1.116	19.342
CENTRAL	969.952	977.510	5.040	928	-	17.890	5.767	2.832	2.755	14.487	1.159	29.208
GUAYANA	858.652	870.875	1.377	-	-	5.770	6.948	1.214	1.214	8.676	992	19.207
CONFEDERADO	892.292	892.903	-	-	-	11.428	2.262	4	4	8.867	910	12.043
SOFITASA	748.043	764.196	8.062	-	-	7.825	7.825	2.802	2.802	7.404	687	26.780
BANPRO	517.144	512.041	3.370	1.504	1	19.687	7.549	-	-	4.919	249	16.088
DEL SUR	330.791	329.977	-	1.215	-	7.802	4.373	-	-	3.645	185	8.203
PLAZA	812.099	821.799	2.119	-	-	2.179	830	1.243	646	8.534	993	13.122
STANFORD BANK	336.874	339.144	552	135	20	1.930	143	-	-	3.544	76	4.335
ABN AMRO BANK	71.295	71.839	-	1.055	869	-	-	-	-	730	-	1.599
TOTALBANK	87.678	88.521	27	-	-	280	111	-	-	875	110	1.123
BANVALOR	109.425	110.904	249	-	-	78	51	722	727	1.175	77	2.279
INVERUNIÓN	109.022	109.545	-	-	-	1.144	544	-	-	1.116	7	1.667
BANORTE	225.971	226.763	1.192	-	-	5.113	1.119	79	564	2.239	870	5.984
100% BANCO	112.271	113.586	150	-	-	4	4	-	-	1.145	20	1.319
HELM BANK DE VENEZUELA	95.500	99.163	2.912	-	-	316	46	-	-	968	53	3.979
BANCO ACTIVO	2.309	2.332	-	-	-	-	-	-	-	23	-	23
BANCO DE EXPORTACIÓN Y COMERCIO	12.422	12.501	-	-	-	55	8	-	-	126	-	134
INDUSTRIAL DE VENEZUELA	686.484	666.614	6.754	28.062	19.892	57.500	9.102	-	-	5.319	24.625	65.692
BANFOANDES	1.444.716	1.456.211	10.317	1.798	390	34.766	8.278	1.842	1.436	16.827	12.653	49.901
BANCO DEL TESORO	61.003	61.842	-	-	-	423	640	-	-	622	-	1.262
BANCO AGRÍCOLA DE VENEZUELA	61.054	61.053	-	-	-	1	-	-	-	-	-	-
BANGENTE	80.693	81.960	-	175	-	1.405	-	-	-	-	2.847	2.847
DESARROLLO DEL MICROEMPRESARIO	38.855	39.138	-	-	-	824	-	-	-	-	1.107	1.107
MI BANCO	1.409	1.439	-	-	-	5	-	-	-	-	35	35
BANCO DEL SOL	3.467	3.491	-	-	-	-	-	-	-	-	24	24
BANCRECER	6.615	6.705	-	-	-	248	-	-	-	-	338	338
BANINVEST	39.351	40.336	2.429	-	-	2.935	1.060	-	-	431	-	3.920
SOFIOCCIDENTE	13.500	13.639	206	353	204	630	425	52	52	287	-	1.174
FEDERAL (Banco de Inversión)	-	-	-	-	-	-	-	-	-	-	-	-
FIVCA	-	4	2	-	-	63	63	154	154	2	-	221
INVERBANCO	18.029	18.217	117	32	24	458	350	332	329	190	-	1.010
EMPRESARIAL (ANFICO)	11.809	12.199	277	-	-	234	227	1.384	1.365	139	-	2.008
MI CASA	997.388	1.003.465	3.000	690	-	13.992	6.843	2.046	2.046	10.513	403	22.805
CASA PROPIA	460.802	464.635	1.890	393	7	3.672	1.193	1.253	1.175	4.633	253	9.151
BANPLUS	52.501	48.856	32	308	-	4.482	613	941	312	518	611	2.086
FEDERAL (Fondo del Mercado Monetario)	-	-	-	-	-	-	-	-	-	-	-	-
PARTICIPACIONES VENCRED	529	535	-	-	-	-	-	-	-	6	-	6
BANCA UNIVERSAL Y BANCA COMERCIAL	67.426.567	68.046.637	213.870	200.000	49.190	671.784	240.337	46.478	38.744	875.550	120.641	1.538.332
Banca Universal	59.102.452	59.796.089	168.621	69.956	28.409	486.669	185.561	36.887	29.620	791.102	83.836	1.287.149
Banca Comercial	8.324.115	8.250.548	45.249	130.044	20.781	185.115	54.776	9.591	9.124	84.448	36.805	251.183
RESTO DEL SISTEMA BANCARIO	1.593.909	1.601.886	7.953	1.776	235	26.466	10.774	6.162	5.433	16.719	1.267	42.381
Banca de Inversión	52.851	53.979	2.637	353	204	3.628	1.548	206	206	720	-	5.315
Banca Hipotecaria	18.029	18.217	117	32	24	458	350	329	329	190	-	1.010
Empresas de Arrendamiento Financiero	11.809	12.199	277	-	-	234	227	1.384	1.365	139	-	2.008
Entidades de Ahorro y Préstamo	1.510.691	1.516.956	4.922	1.391	7	22.146	8.649	4.240	3.533	15.664	1.267	34.042
Fondos del Mercado Monetario	529	535	-	-	-	-	-	-	-	6	-	6
TOTAL SISTEMA BANCARIO	69.020.476	69.648.523	221.823	201.776	49.425	698.250	251.111	52.640	44.177	892.269	121.908	1.580.713
diciembre - 06	62.022.574	62.784.900	228.599	107.316	48.557	597.439	256.772	76.226	68.522	837.497	103.360	1.543.307
VARIACIÓN												
ABSOLUTA	6.997.902	6.863.623	(6.776)	94.460	868	100.811	(5.661)	(23.586)	(24.345)	54.772	18.548	37.406
RELATIVA	11,28	10,93	(2,96)	88,02	1,79	16,87	(2,20)	(30,94)	(35,53)	6,54	17,95	2,42

FUENTE: BALANCE GENERAL "FORMA E"
GERENCIA GENERAL TÉCNICA - GERENCIA DE ESTADÍSTICAS Y PUBLICACIONES
1/_/ Antes BANCO HIPOTECARIO ACTIVO, C.A.

CUADRO N° I - 72
SISTEMA BANCARIO
NÚMERO DE CRÉDITOS Y SALDO DE LA CARTERA DE CRÉDITOS POR PLAZO DE VENCIMIENTO, SEGÚN INSTITUTO
31-03-07

I N S T I T U T O	C A R T E R A D E C R É D I T O S															MENOS PROVISIÓN
	TOTAL		Hasta	30 días	31 días a	60 días	61 días a	90 días	91 días a	180 días	181 días a	360 días	Mayores de 360 días			
	Número de Créditos	(Millones de Bs.)	Número de Créditos	(Millones de Bs.)	Número de Créditos	(Millones de Bs.)	Número de Créditos	(Millones de Bs.)	Número de Créditos	(Millones de Bs.)	Número de Créditos	(Millones de Bs.)	Número de Créditos	(Millones de Bs.)		
BANESCO	1.149.497	9.611.150	8.753	580.117	5.975	378.744	3.028	538.671	8.837	587.584	20.010	1.630.802	1.102.894	6.059.294	164.062	
MERCANTIL	1.203.254	8.681.752	989.366	1.853.870	9.003	1.003.256	8.346	937.557	20.644	637.288	2.702	287.891	173.193	4.200.761	238.871	
VENEZUELA	921.182	9.088.463	6.533	1.255.143	3.060	531.341	31.032	546.258	33.379	995.085	80.839	1.624.364	766.339	4.290.551	154.279	
PROVINCIAL	820.457	7.836.047	20.079	1.145.756	29.389	443.220	16.661	402.334	36.288	503.355	61.454	705.367	656.586	4.852.216	216.201	
OCCIDENTAL DE DESCUENTO	150.391	3.440.933	6.108	302.039	5.293	154.384	10.573	319.198	16.759	274.090	34.848	619.965	76.810	1.859.366	88.109	
BANCARIBE	340.720	2.762.863	291.062	684.830	6.118	347.111	3.154	272.316	2.643	253.649	2.557	401.636	35.186	859.706	56.385	
EXTERIOR	310.130	3.181.468	301.721	602.101	469	119.362	511	115.367	1.347	365.863	2.756	1.033.647	3.326	997.192	52.064	
FONDO COMÚN	124.955	2.109.202	42	2.337	915	53.074	109	116.701	1.091	252.530	534	257.325	122.264	1.456.262	29.027	
FEDERAL (Banco Comercial)	306.142	1.261.179	2.729	113.445	6.709	85.646	2.075	24.789	1.188	28.468	3.730	93.086	289.711	946.204	30.459	
NACIONAL DE CRÉDITO	3.865	1.801.605	753	390.744	549	127.301	878	214.126	554	296.297	862	243.748	269	561.827	32.438	
BANCORO	28.267	1.407.537	22.374	42.338	1.078	81.841	1.403	154.713	1.064	115.476	126	13.501	2.222	1.065.316	65.648	
CARONÍ	2.438	723.667	1.393	535.772	237	125.558	17	8.444	47	29.161	33	3.394	711	48.459	27.121	
CORP BANCA	290.018	1.703.372	246.777	544.493	14.822	286.758	7.198	234.105	4.319	267.856	10.368	196.031	6.534	200.029	25.900	
CITIBANK	87.784	890.881	86.297	904.739	297	575	165	273	91	195	133	219	801	1.496	16.616	
VENEZOLANO DE CRÉDITO	38.437	1.109.843	32.417	224.311	122	147.399	1.405	283.985	703	133.990	794	65.844	2.996	269.496	15.182	
CANARIAS DE VENEZUELA	35.405	1.940.825	237	74.434	163	29.284	141	156.678	317	201.139	517	171.395	34.030	1.346.224	38.329	
BOLÍVAR	7.123	1.199.744	654	108.290	830	124.226	2.135	154.214	586	81.124	984	123.710	1.934	627.522	19.342	
CENTRAL	98.082	969.952	84.353	976.336	12.874	5.611	250	4.274	355	3.404	36	3.616	214	5.919	29.208	
GUAYANA	26.586	858.652	16.780	92.248	777	31.308	471	107.992	780	148.493	1.410	163.108	6.368	334.710	19.207	
CONFEDERADO	27.685	892.292	168	7.453	242	25.296	89	60.434	245	117.888	258	61.390	26.683	631.874	12.043	
SOFITASA	81.370	748.043	58.210	353.942	757	18.691	377	9.588	538	8.567	739	22.377	20.749	361.658	26.780	
BANPRO	59.548	517.144	50.329	513.545	5.148	393	1.104	681	1.848	11.816	1.111	6.733	8	64	16.088	
DEL SUR	41.774	330.791	5.902	14.916	299	876	54	920	1.881	3.271	9.183	76.601	23.012	243.923	8.203	
PLAZA	14.501	812.099	12.242	344.901	761	115.073	816	147.608	338	98.537	172	75.031	172	44.071	13.122	
STANFORD BANK	1.285	336.874	78	17.075	75	14.634	67	14.485	167	35.836	403	69.743	495	189.436	4.335	
ABN AMRO BANK	103	71.295	6	8.267	10	15.050	18	18.492	13	20.097	1	9.000	55	1.988	1.599	
TOTALBANK	1.416	87.678	37	1.282	4	5.018	3	71	15	1.225	42	5.701	1.315	75.504	1.123	
BANVALOR	666	109.425	3	640	90	8.921	35	14.451	37	7.634	113	31.491	388	48.567	2.279	
INVERUNIÓN	2.270	109.022	26	2.480	14	2.915	10	3.125	32	7.939	69	37.535	2.119	56.695	1.667	
BANORTE	8.042	225.971	397	128.668	31	10.432	23	10.592	14	120	92	9.822	7.485	72.321	5.984	
100% BANCO	542	112.271	3	1.320	8	561	5	2.733	207	9.158	119	35.705	200	64.113	1.319	
HELM BANK DE VENEZUELA	509	95.500	94	22.329	83	17.023	79	24.903	65	3.997	48	3.457	140	27.770	3.979	
BANCO ACTIVO 1/_	238	2.309	-	-	-	-	-	-	-	-	234	1.499	4	833	23	
BANCO DE EXPORTACION Y COMERCIO	21	12.422	-	-	-	-	20	12.534	-	-	-	-	1	22	134	
INDUSTRIAL DE VENEZUELA	79.121	686.484	4.624	103.295	133	23.475	111	6.936	126	1.268	459	28.250	73.668	588.952	65.692	
BANFOANDES	135.161	1.444.716	112.754	890.200	5.551	109.141	3.013	87.827	12.263	370.772	1.460	32.678	120	3.999	49.901	
BANCO DEL TESORO	1.570	61.003	121	5.497	-	-	3	200	1	1.000	4	89	1.441	55.479	1.262	
BANCO AGRÍCOLA DE VENEZUELA	1.058	61.054	24	1	5	-	-	-	-	-	-	-	1.029	61.053	-	
BANGENTE	20.246	80.693	2.127	1.843	2.558	3.890	2.491	5.524	6.369	21.867	6.135	36.348	566	14.068	2.847	
DESARROLLO DEL MICROEMPRESARIO	2.453	38.855	345	529	210	348	183	400	588	2.120	530	3.545	597	33.020	1.107	
MI BANCO	366	1.409	-	-	-	-	-	-	366	1.444	-	-	-	-	35	
BANCO DEL SOL	42	3.467	3	324	-	-	1	200	-	-	7	605	31	2.362	24	
BANCRECER	2.683	6.615	2.382	6.538	123	129	75	91	74	135	29	60	-	-	338	
BANINVEST 2/_	1.998	39.351	14	1.129	11	362	7	489	8	4.900	5	800	1.953	35.591	3.920	
SOFIOCCIDENTE	548	13.500	7	186	24	1.055	47	1.581	17	1.084	2	9	451	10.759	1.174	
FEDERAL (Banco de Inversión)	-	-	-	-	-	-	-	-	-	-	-	-	-	-	-	
FIVCA	36	-	31	4	-	-	-	-	-	-	3	63	2	154	221	
INVERBANCO	145	18.029	4	850	93	13.650	28	3.046	9	517	8	788	3	188	1.010	
EMPRESARIAL (ANFICO)	98	11.809	2	57	2	29	1	5	13	966	21	1.191	59	11.569	2.008	
MI CASA	33.596	997.388	29.828	792.881	2.601	211.274	601	3.948	387	5.430	77	2.738	102	3.922	22.805	
CASA PROPIA	13.567	460.802	13.262	465.028	78	518	63	925	117	2.229	-	-	47	1.253	9.151	
BANPLUS	1.191	52.501	605	26.433	177	3.006	238	20.857	165	4.240	-	-	6	51	2.086	
FEDERAL (Fondo del Mercado Monetario)	-	-	-	-	-	-	-	-	-	-	-	-	-	-	-	
PARTICIPACIONES VENCRED	-	529	-	95	-	97	-	94	-	93	-	82	-	74	6	
BANCA UNIVERSAL Y BANCA COMERCIAL	6.427.403	67.426.567	2.368.303	12.858.388	115.359	4.447.043	98.995	5.013.099	156.179	5.899.738	245.901	8.186.309	3.442.666	32.560.322	1.538.332	
Banca Universal	5.898.512	59.102.452	2.303.268	11.856.405	101.627	3.886.275	88.888	4.248.883	143.920	5.198.137	230.982	7.389.423	3.029.827	27.810.478	1.287.149	
Banca Comercial	528.891	8.324.115	65.035	1.001.983	13.732	560.768	10.107	764.216	12.259	701.601	14.919	796.886	412.839	4.749.844	251.183	
RESTO DEL SISTEMA BANCARIO	51.179	1.593.909	43.753	1.286.663	2.986	229.991	985	30.945	716	19.459	116	5.671	2.623	63.561	42.381	
Banca de Inversión	2.582	52.851	52	1.319	35	1.417	54	2.070	25	5.984	10	872	2.406	46.504	5.315	
Banca Hipotecaria	145	18.029	4	850	93	13.650	28	3.046	9	517	8	788	3	188	1.010	
Empresas de Arrendamiento Financiero	98	11.809	2	57	2	29	1	5	13	966	21	1.191	59	11.569	2.008	
Entidades de Ahorro y Préstamo	48.354	1.510.691	43.695	1.284.342	2.856	214.798	902	25.730	669	11.899	77	2.738	155	5.226	34.042	
Fondos del Mercado Monetario	-	529	-	95	-	97	-	94	-	93	-	82	-	74	6	
TOTAL SISTEMA BANCARIO	6.478.582	69.020.476	2.412.056	14.145.051	118.345	4.677.034	99.980	5.044.044	156.895	5.919.197	246.017	8.191.980	3.445.289	32.623.883	1.580.713	
diciembre - 06	5.905.028	62.022.574	2.296.763	13.228.468	97.631	4.647.909	69.350	3.574.826	143.560	5.167.650	390.907	7.423.417	2.906.817	29.523.611	1.543.307	
VARIACIÓN																
ABSOLUTA	573.554	6.997.902	115.293	916.583	20.714	29.125	30.630	1.469.218	13.335	751.547	(144.890)	768.563	538.472	3.100.272	37.406	
RELATIVA																

FUENTE: FORMULARIO PT-SBIF-035

GERENCIA GENERAL TÉCNICA - GERENCIA DE ESTADÍSTICAS Y PUBLICACIONES

1/_ Antes BANCO HIPOTECARIO ACTIVO, C.A.

2/_ Las cifras en cada escala de vencimiento son estimadas.

CUADRO N° I - 73
SISTEMA BANCARIO
CARTERA DE CRÉDITOS Y VARIACIÓN ABSOLUTA Y RELATIVA, SEGÚN ACTIVIDAD ECONÓMICA
marzo 2007 - diciembre 2006

ACTIVIDAD ECONÓMICA	CARTERA DE CRÉDITOS											
	TOTAL SISTEMA BANCARIO				BANCA UNIVERSAL Y BANCA COMERCIAL				RESTO DEL SISTEMA BANCARIO			
	(Millones de Bs.)		VARIACIÓN		(Millones de Bs.)		VARIACIÓN		(Millones de Bs.)		VARIACIÓN	
	marzo - 07	diciembre - 06	Absoluta	Relativa	marzo - 07	diciembre - 06	Absoluta	Relativa	marzo - 07	diciembre - 06	Absoluta	Relativa
AGRÍCOLA, PESQUERA Y FORESTAL	7.349.554	6.861.068	488.486	7,12	7.338.406	6.839.105	499.301	7,30	11.148	21.963	(10.815)	(49,24)
EXPLOTACIÓN DE MINAS E HIDROCARBUROS	987.672	706.228	281.444	39,85	970.533	689.590	280.943	40,74	17.139	16.638	501	3,01
INDUSTRIA MANUFACTURERA	6.491.837	5.841.009	650.828	11,14	6.451.956	5.803.921	648.035	11,17	39.881	37.088	2.793	7,53
ELECTRICIDAD, GAS Y AGUA	226.331	153.149	73.182	47,78	218.380	146.479	71.901	49,09	7.951	6.670	1.281	19,21
CONSTRUCCIÓN	5.423.900	4.962.182	461.718	9,30	5.159.878	4.652.316	507.562	10,91	264.022	309.866	(45.844)	(14,79)
COMERCIO MAYOR Y DETAL, RESTAURANTES Y HOTELES	16.379.002	15.270.976	1.108.026	7,26	15.845.544	14.713.334	1.132.210	7,70	533.458	557.642	(24.184)	(4,34)
TRANSPORTE, ALMACENAMIENTO Y COMUNICACIONES	2.288.207	1.940.164	348.043	17,94	2.249.115	1.921.460	327.655	17,05	39.092	18.704	20.388	109,00
ESTABL.FINANC., SEG., BIENES INMUEB Y SERV.PREST. EMPR.	23.066.748	19.713.916	3.352.832	17,01	22.844.124	19.495.913	3.348.211	17,17	222.624	218.003	4.621	2,12
SERVICIOS COMUNALES, SOCIALES Y PERSONALES	5.245.831	5.253.846	(8.015)	(0,15)	5.028.770	5.044.499	(15.729)	(0,31)	217.061	209.347	7.714	3,68
ACTIVIDADES NO BIEN ESPECIFICADAS	3.142.107	2.863.343	278.764	9,74	2.858.193	2.689.223	168.970	6,28	283.914	174.120	109.794	63,06
MENOS PROVISIÓN	1.580.713	1.543.307	37.406	2,42	1.538.332	1.406.950	131.382	9,34	42.381	136.357	(93.976)	(68,92)
T O T A L	69.020.476	62.022.574	6.997.902	11,28	67.426.567	60.588.890	6.837.677	11,29	1.593.909	1.433.684	160.225	11,18
ESTABL.FINANC., SEG., BIENES INMUEB Y SERV.PREST. EMPR.												
CRÉDITOS AL CONSUMO	16.163.794	13.878.480	2.285.314	16,47	16.004.021	13.699.449	2.304.572	16,82	159.773	179.031	(19.258)	(10,76)
Vehículos	6.425.195	5.625.080	800.115	14,22	6.306.655	5.513.663	792.992	14,38	118.540	111.417	7.123	6,39
Tarjetas de Créditos	8.243.229	6.957.439	1.285.790	18,48	8.206.893	6.926.963	1.279.930	18,48	36.336	30.476	5.860	19,23
Otros 1_/	1.495.370	1.295.961	199.409	15,39	1.490.473	1.258.823	231.650	18,40	4.897	37.138	(32.241)	(86,81)
PRÉSTAMOS HIPOTECARIOS 2_/_	4.339.254	3.594.645	744.609	20,71	4.283.567	3.564.498	719.069	20,17	55.687	30.147	25.540	84,72
OTROS CRÉDITOS 3_/_	2.563.700	2.240.791	322.909	14,41	2.556.536	2.231.966	324.570	14,54	7.164	8.825	(1.661)	(18,82)
T O T A L	23.066.748	19.713.916	3.352.832	17,01	22.844.124	19.495.913	3.348.211	17,17	222.624	218.003	4.621	2,12

FUENTE: FORMULARIO SBIF-026

GERENCIA GENERAL TÉCNICA - GERENCIA DE ESTADÍSTICAS Y PUBLICACIONES

1_/_ Se refiere a productos tales como Créditos en Cuentas Corrientes y Línea Blanca.

2_/_ No incluye los Créditos a la Construcción

3_/_ Alquiler y Arrendamiento de Inmuebles, Maquinaria y Equipos, Servicios Técnicos y Profesionales.

CUADRO N° I - 74
SISTEMA BANCARIO
CARTERA AGRÍCOLA CLASIFICADA POR SUBSECTOR, SEGÚN INSTITUTO
31-03-07
(Millones de Bolívars)

I N S T I T U T O	CARTERA AGRÍCOLA				
	TOTAL	SUBSECTOR			
		ANIMAL	VEGETAL	FORESTAL	PESQUERO
BANESCO	897.758	293.207	595.856	311	8.384
MERCANTIL	1.235.988	594.860	607.448	6.981	26.699
VENEZUELA	930.282	567.473	334.901	-	27.908
PROVINCIAL	840.874	326.259	511.280	335	3.000
OCCIDENTAL DE DESCUENTO	377.747	288.661	74.905	-	14.181
CARIBE	324.107	152.756	169.795	250	1.306
EXTERIOR	352.287	42.333	303.963	-	5.991
FONDO COMÚN	288.413	107.002	181.411	-	-
FEDERAL (Banco Comercial) 1_/	104.733	49.833	49.820	3.100	1.980
NACIONAL DE CRÉDITO 2_/	252.913	49.253	184.268	4.723	14.669
BANCORO 3_/	129.978	110.945	19.033	-	-
CARONÍ 4_/	55.949	36.935	18.526	67	421
CORP BANCA	170.206	43.815	126.391	-	-
CITIBANK	107.005	29.073	68.932	9.000	-
VENEZOLANO DE CRÉDITO	150.486	86.018	51.078	6.750	6.640
CANARIAS DE VENEZUELA	231.849	117.760	114.089	-	-
BOLÍVAR 5_/	63.136	1.354	55.418	1.955	4.409
CENTRAL	111.931	70.938	39.191	-	1.802
GUAYANA	65.639	50.984	6.095	8.560	-
CONFEDERADO	69.581	32.259	36.036	-	1.286
SOFITASA 6_/	67.365	42.121	25.244	-	-
BANPRO 7_/	26.846	19.487	7.359	-	-
DEL SUR 8_/	26.624	14.024	12.600	-	-
PLAZA	108.682	51.343	57.339	-	-
STANFORD BANK	24.665	18.869	5.796	-	-
ABN AMRO BANK	10.694	1.594	8.600	500	-
TOTALBANK 9_/	9.171	6.762	2.129	-	280
BANVALOR 10_/	15.616	11.873	2.838	655	250
INVERUNIÓN	11.989	7.432	4.557	-	-
BANORTE	27.472	20.061	4.777	-	2.634
100% BANCO	2.390	2.390	-	-	-
HELM BANK DE VENEZUELA	13.214	7.917	5.297	-	-
BANCO ACTIVO 11_/	-	-	-	-	-
BANCO DE EXPORTACIÓN Y COMERCIO	-	-	-	-	-
INDUSTRIAL DE VENEZUELA	36.938	17.837	11.028	8.073	-
BANFOANDES	242.586	242.586	-	-	-
BANCO DEL TESORO	1.075	1.075	-	-	-
BANCO AGRÍCOLA DE VENEZUELA	61.053	3.532	56.602	31	888
BANGENTE	-	-	-	-	-
DESARROLLO DEL MICROEMPRESARIO	-	-	-	-	-
MI BANCO	-	-	-	-	-
BANCO DEL SOL	-	-	-	-	-
BANCRECER	-	-	-	-	-
BANINVEST	-	-	-	-	-
SOFIOCCIDENTE	-	-	-	-	-
FEDERAL (Banco de Inversión)	-	-	-	-	-
FIVCA	-	-	-	-	-
INVERBANCO	-	-	-	-	-
EMPRESARIAL (ANFICO)	-	-	-	-	-
MI CASA	-	-	-	-	-
CASA PROPIA	-	-	-	-	-
BANPLUS	-	-	-	-	-
FEDERAL (Fondo del Mercado Monetario)	-	-	-	-	-
PARTICIPACIONES VENCRED	-	-	-	-	-
BANCA UNIVERSAL Y BANCA COMERCIAL	7.447.242	3.520.621	3.752.602	51.291	122.728
Banca Universal	6.762.515	3.135.930	3.485.968	28.448	112.169
Banca Comercial	684.727	384.691	266.634	22.843	10.559
RESTO DEL SISTEMA BANCARIO	-	-	-	-	-
Banca de Inversión	-	-	-	-	-
Banca Hipotecaria	-	-	-	-	-
Empresas de Arrendamiento Financiero	-	-	-	-	-
Entidades de Ahorro y Préstamo	-	-	-	-	-
Fondos del Mercado Monetario	-	-	-	-	-
TOTAL SISTEMA BANCARIO	7.447.242	3.520.621	3.752.602	51.291	122.728
diciembre - 06	6.984.382	3.076.338	3.760.957	46.316	100.771
VARIACIÓN					
ABSOLUTA	462.860	444.283	(8.355)	4.975	21.957
RELATIVA	6,63	14,44	(0,22)	10,74	21,79

FUENTE: FORMULARIO PM-SBIF023

GERENCIA GENERAL TÉCNICA - GERENCIA DE ESTADÍSTICAS Y PUBLICACIONES

1_/ No cuadra con Balance de Publicación por no incluir en el mismo operaciones de reporte por Bs. 3.581 millones

2_/ No cuadra con Balance de Publicación por no incluir en el mismo compra de Títulos Valores afectos a reporte por Bs. 5.486 millones

3_/ No cuadra con Balance de Publicación por no incluir en el mismo bonos de prenda agrícola por Bs. 18.852 millones

4_/ No cuadra con Balance de Publicación por no incluir en el mismo operaciones de reporte por Bs. 14.570 millones

5_/ No cuadra con Balance de Publicación por no incluir en el mismo reporte por Bs. 3.646 millones

6_/ No cuadra con Balance de Publicación por no incluir en el mismo 7 reportes en bolsa agrícola por Bs. 1.418 millones

7_/ No cuadra con Balance de Publicación por no incluir en el mismo reporte por Bs. 8.422 millones

8_/ No cuadra con Balance de Publicación por no incluir en el mismo reporte por Bs. 6.321 millones

9_/ No cuadra con Balance de Publicación por no incluir en el mismo reporte por Bs. 1.449 millones

10_/ No cuadra con Balance de Publicación por no incluir en el mismo reporte por Bs. 2.373 millones

11_/ Antes BANCO HIPOTECARIO ACTIVO, C.A.

CUADRO N° I - 75
SISTEMA BANCARIO
CARTERA AGRÍCOLA CLASIFICADA POR SITUACIÓN DEL CRÉDITO, SEGÚN INSTITUTO
31-03-07
(Millones de Bolívares)

I N S T I T U T O	TOTAL	CARTERA AGRÍCOLA				
		SITUACIÓN DEL CRÉDITO				
		VIGENTE	REESTRUCTURADA	I N M O V I L I Z A D A		
TOTAL	VENCIDA			EN LITIGIO		
BANESCO	897.758	896.379	-	1.379	1.279	100
MERCANTIL	1.235.988	1.228.673	182	7.133	6.671	462
VENEZUELA	930.282	925.830	-	4.452	4.452	-
PROVINCIAL	840.874	825.771	8.637	6.466	6.308	158
OCCIDENTAL DE DESCUENTO	377.747	357.406	-	20.341	20.341	-
CARIBE	324.107	323.166	610	331	331	-
EXTERIOR	352.287	351.408	-	879	750	129
FONDO COMÚN	288.413	286.332	370	1.711	1.232	479
FEDERAL (Banco Comercial) 1_/	104.733	104.522	-	211	211	-
NACIONAL DE CRÉDITO 2_/	252.913	250.003	2.029	881	581	300
BANCORO 3_/	129.978	125.157	400	4.421	4.059	362
CARONÍ 4_/	55.949	51.255	-	4.694	4.694	-
CORP BANCA	170.206	170.036	-	170	170	-
CITIBANK	107.005	106.978	-	27	27	-
VENEZOLANO DE CRÉDITO	150.486	150.486	-	-	-	-
CANARIAS DE VENEZUELA	231.849	228.771	-	3.078	3.078	-
BOLÍVAR 5_/	63.136	62.633	-	503	503	-
CENTRAL	111.931	111.783	-	148	148	-
GUAYANA	65.639	65.631	-	8	8	-
CONFEDERADO	69.581	68.077	-	1.504	1.504	-
SOFITASA 6_/	67.365	67.283	-	82	82	-
BANPRO 7_/	26.846	25.416	-	1.430	1.430	-
DEL SUR 8_/	26.624	25.448	-	1.176	1.176	-
PLAZA	108.682	108.682	-	-	-	-
STANFORD BANK	24.665	24.551	-	114	114	-
ABN AMRO BANK	10.694	10.694	-	-	-	-
TOTALBANK 9_/	9.171	9.158	-	13	13	-
BANVALOR 10_/	15.616	15.616	-	-	-	-
INVERUNIÓN	11.989	11.898	-	91	91	-
BANORTE	27.472	27.065	-	407	407	-
100% BANCO	2.390	2.390	-	-	-	-
HELM BANK DE VENEZUELA	13.214	13.184	-	30	30	-
BANCO ACTIVO 11_/	-	-	-	-	-	-
BANCO DE EXPORTACIÓN Y COMERCIO	-	-	-	-	-	-
INDUSTRIAL DE VENEZUELA	36.938	31.231	-	5.707	5.707	-
BANFOANDES	242.586	237.036	247	5.303	4.829	474
BANCO DEL TESORO	1.075	1.075	-	-	-	-
BANCO AGRÍCOLA DE VENEZUELA	61.053	61.053	-	-	-	-
BANGENTE	-	-	-	-	-	-
DESARROLLO DEL MICROEMPRESARIO	-	-	-	-	-	-
MI BANCO	-	-	-	-	-	-
BANCO DEL SOL	-	-	-	-	-	-
BANCRECER	-	-	-	-	-	-
BANINVEST	-	-	-	-	-	-
SOFIOCCIDENTE	-	-	-	-	-	-
FEDERAL (Banco de Inversión)	-	-	-	-	-	-
FIVCA	-	-	-	-	-	-
INVERBANCO	-	-	-	-	-	-
EMPRESARIAL (ANFICO)	-	-	-	-	-	-
MI CASA	-	-	-	-	-	-
CASA PROPIA	-	-	-	-	-	-
BANPLUS	-	-	-	-	-	-
FEDERAL (Fondo del Mercado Monetario)	-	-	-	-	-	-
PARTICIPACIONES VENCRED	-	-	-	-	-	-
BANCA UNIVERSAL Y BANCA COMERCIAL	7.447.242	7.362.077	12.475	72.690	70.226	2.464
Banca Universal	6.762.515	6.690.746	12.075	59.694	57.592	2.102
Banca Comercial	684.727	671.331	400	12.996	12.634	362
RESTO DEL SISTEMA BANCARIO	-	-	-	-	-	-
Banca de Inversión	-	-	-	-	-	-
Banca Hipotecaria	-	-	-	-	-	-
Empresas de Arrendamiento Financiero	-	-	-	-	-	-
Entidades de Ahorro y Préstamo	-	-	-	-	-	-
Fondos del Mercado Monetario	-	-	-	-	-	-
TOTAL SISTEMA BANCARIO	7.447.242	7.362.077	12.475	72.690	70.226	2.464
diciembre - 06	6.984.382	6.916.685	14.171	53.526	50.302	3.224
VARIACIÓN						
ABSOLUTA	462.860	445.392	(1.696)	19.164	19.924	(760)
RELATIVA	6,63	6,44	(11,97)	35,80	39,61	(23,57)

FUENTE: FORMULARIO PM-SBIF023

GERENCIA GENERAL TÉCNICA - GERENCIA DE ESTADÍSTICAS Y PUBLICACIONES

- 1_/ No cuadra con Balance de Publicación por no incluir en el mismo operaciones de reporte por Bs. 3.581 millones
2_/ No cuadra con Balance de Publicación por no incluir en el mismo compra de Títulos Valores afectos a reporte por Bs. 5.486 millones
3_/ No cuadra con Balance de Publicación por no incluir en el mismo bonos de prenda agrícola por Bs. 18.852 millones
4_/ No cuadra con Balance de Publicación por no incluir en el mismo operaciones de reporte por Bs. 14.570 millones
5_/ No cuadra con Balance de Publicación por no incluir en el mismo reporte por Bs. 3.646 millones
6_/ No cuadra con Balance de Publicación por no incluir en el mismo 7 reportos en bolsa agrícola por Bs. 1.418 millones
7_/ No cuadra con Balance de Publicación por no incluir en el mismo reporte por Bs. 8.422 millones
8_/ No cuadra con Balance de Publicación por no incluir en el mismo reporte por Bs. 6.321 millones
9_/ No cuadra con Balance de Publicación por no incluir en el mismo reporte por Bs. 1.449 millones
10_/ No cuadra con Balance de Publicación por no incluir en el mismo reporte por Bs. 2.373 millones
11_/ Antes BANCO HIPOTECARIO ACTIVO, C.A.

CUADRO N° I - 76
SISTEMA BANCARIO
NÚMERO DE CRÉDITOS Y MONTO OTORGADO AL SECTOR AGRÍCOLA POR SUB SECTOR, SEGÚN INSTITUTO
01-01-2007 AL 31-03-2007
(Millones de Bolívares)

I N S T I T U T O	S U B - S E C T O R											
	VEGETAL		ANIMAL		PESQUERO		FORESTAL		SERVICIOS		TOTAL	
	N° CRÉDITOS	MONTO	N° CRÉDITOS	MONTO	N° CRÉDITOS	MONTO	N° CRÉDITOS	MONTO	N° CRÉDITOS	MONTO	N° CRÉDITOS	MONTO
BANESCO	124	89.621	90	26.566	-	-	-	-	63	51.645	277	167.832
MERCANTIL	209	110.069	452	100.986	7	1.357	2	800	203	88.060	873	301.272
VENEZUELA	249	89.376	557	101.450	3	475	-	-	202	97.240	1.011	288.541
PROVINCIAL	583	139.282	451	62.173	11	2.190	-	-	33	8.780	1.078	212.425
OCCIDENTAL DE DESCUENTO	17	5.887	45	17.514	-	-	-	-	49	19.315	111	42.716
BANCARIBE	137	77.301	178	34.595	4	525	-	-	24	2.135	343	114.556
EXTERIOR	132	82.071	67	24.934	5	2.170	-	-	46	22.433	250	131.608
FONDO COMÚN	34	58.454	21	7.034	-	-	-	-	46	128.760	101	194.248
FEDERAL (Banco Comercial)	2	5.000	27	28.766	-	-	1	100	10	9.024	40	42.890
NACIONAL DE CRÉDITO	41	107.544	45	22.536	3	12.750	-	-	76	8.105	165	150.935
BANCORO	14	6.828	122	45.985	-	-	-	-	33	22.163	169	74.976
CARONÍ	9	8.633	29	23.075	-	-	-	-	9	1.102	47	32.810
CORP BANCA	75	31.640	46	12.375	-	-	-	-	27	76.640	148	120.655
CITIBANK	12	26.952	-	-	-	-	-	-	-	-	12	26.952
VENEZOLANO DE CRÉDITO	10	10.029	200	20.938	-	-	-	-	9	3.580	219	34.547
CANARIAS DE VENEZUELA	36	5.508	16	5.395	-	-	-	-	7	1.282	59	12.185
BOLÍVAR	26	12.735	44	7.393	1	30	2	680	5	277	78	21.115
CENTRAL	24	6.443	89	24.513	-	-	-	-	11	10.375	124	41.331
GUAYANA	6	7.900	16	16.544	-	-	-	-	-	-	22	24.444
CONFEDERADO	10	47.260	3	6.357	-	-	-	-	5	738	18	54.355
SOFITASA	23	10.995	17	3.520	-	-	-	-	15	3.593	55	18.108
BANPRO	-	-	6	7.232	-	-	-	-	-	-	6	7.232
DEL SUR	10	3.730	6	2.692	1	2.100	-	-	2	2.111	19	10.633
PLAZA	100	23.205	14	12.348	-	-	-	-	-	-	114	35.553
STANFORD BANK	-	-	20	17.552	-	-	-	-	-	-	20	17.552
ABN AMRO BANK	-	-	-	-	-	-	-	-	-	-	-	-
TOTALBANK	5	2.050	4	1.550	-	-	-	-	-	-	9	3.600
BANVALOR	2	1.800	16	8.098	-	-	-	-	6	1.791	24	11.689
INVERUNIÓN	3	2.100	8	2.180	-	-	-	-	-	-	11	4.280
BANORTE	4	3.940	17	8.452	2	1.570	-	-	-	-	23	13.962
100% BANCO	-	-	6	2.390	-	-	-	-	-	-	6	2.390
HELM BANK DE VENEZUELA	3	185	22	3.312	-	-	-	-	11	1.628	36	5.125
BANCO ACTIVO 1_/	-	-	-	-	-	-	-	-	-	-	-	-
BANCO DE EXPORTACIÓN Y COMERCIO	-	-	-	-	-	-	-	-	-	-	-	-
INDUSTRIAL DE VENEZUELA	-	-	8	1.657	-	-	-	-	4	173	12	1.830
BANFOANDES	28	4.166	283	33.884	-	-	-	-	202	22.378	513	60.428
BANCO DEL TESORO	-	-	-	-	-	-	-	-	1	400	1	400
BANCO AGRÍCOLA DE VENEZUELA	-	-	-	-	-	-	-	-	-	-	-	-
BANGENTE	-	-	-	-	-	-	-	-	-	-	-	-
DESARROLLO DEL MICROEMPRESARIO	-	-	-	-	-	-	-	-	-	-	-	-
MI BANCO	-	-	-	-	-	-	-	-	-	-	-	-
BANCO DEL SOL	-	-	-	-	-	-	-	-	-	-	-	-
BANCRECER	-	-	-	-	-	-	-	-	-	-	-	-
BANINVEST	-	-	-	-	-	-	-	-	-	-	-	-
SOFIOCCIDENTE	-	-	-	-	-	-	-	-	-	-	-	-
FEDERAL (Banco de Inversión)	-	-	-	-	-	-	-	-	-	-	-	-
FIVCA	-	-	-	-	-	-	-	-	-	-	-	-
INVERBANCO	-	-	-	-	-	-	-	-	-	-	-	-
EMPRESARIAL (ANFICO)	-	-	-	-	-	-	-	-	-	-	-	-
MI CASA	-	-	-	-	-	-	-	-	-	-	-	-
CASA PROPIA	-	-	-	-	-	-	-	-	-	-	-	-
BANPLUS	-	-	-	-	-	-	-	-	-	-	-	-
FEDERAL (Fondo del Mercado Monetario)	-	-	-	-	-	-	-	-	-	-	-	-
PARTICIPACIONES VENCRED	-	-	-	-	-	-	-	-	-	-	-	-
BANCA UNIVERSAL Y BANCA COMERCIAL	1.928	980.704	2.925	693.996	37	23.167	5	1.580	1.099	583.728	5.994	2.283.175
Banca Universal	1.758	869.751	2.602	532.962	34	21.567	2	800	1.025	547.934	5.421	1.973.014
Banca Comercial	170	110.953	323	161.034	3	1.600	3	780	74	35.794	573	310.161
RESTO DEL SISTEMA BANCARIO	-	-	-	-	-	-	-	-	-	-	-	-
Banca de Inversión	-	-	-	-	-	-	-	-	-	-	-	-
Banca Hipotecaria	-	-	-	-	-	-	-	-	-	-	-	-
Empresas de Arrendamiento Financiero	-	-	-	-	-	-	-	-	-	-	-	-
Entidades de Ahorro y Préstamo	-	-	-	-	-	-	-	-	-	-	-	-
Fondos del Mercado Monetario	-	-	-	-	-	-	-	-	-	-	-	-
TOTAL SISTEMA BANCARIO	1.928	980.704	2.925	693.996	37	23.167	5	1.580	1.099	583.728	5.994	2.283.175

FUENTE: FORMULARIO SBIF 047

GERENCIA GENERAL TÉCNICA - GERENCIA DE ESTADÍSTICAS Y PUBLICACIONES

1_/ Antes BANCO HIPOTECARIO ACTIVO, C.A.

CUADRO N° I - 77
SISTEMA BANCARIO
NÚMERO DE CRÉDITOS Y MONTO OTORGADO AL SECTOR AGRÍCOLA POR SUB SECTOR, SEGÚN REGIÓN Y ENTIDAD FEDERAL
01-01-2007 AL 31-03-2007
(Millones de Bolívares)

REGIÓN *****	SUB - SECTOR											
	VEGETAL		ANIMAL		PESQUERO		FORESTAL		SERVICIOS		TOTAL	
	N° CRÉDITOS	MONTO	N° CRÉDITOS	MONTO	N° CRÉDITOS	MONTO	N° CRÉDITOS	MONTO	N° CRÉDITOS	MONTO	N° CRÉDITOS	MONTO
CAPITAL	277	402.070	330	180.199	3	1.770	-	-	126	184.609	736	768.648
MIRANDA	200	263.944	233	126.186	2	1.570	-	-	96	172.241	531	563.941
DISTRITO CAPITAL	75	137.956	94	53.594	1	200	-	-	28	11.828	198	203.578
VARGAS	2	170	3	419	-	-	-	-	2	540	7	1.129
CENTRAL	171	158.928	301	93.022	3	2.630	2	680	141	128.749	618	384.009
ARAGUA	128	128.576	157	69.416	2	530	2	680	92	93.261	381	292.463
CARABOBO	29	28.210	91	14.986	1	2.100	-	-	42	34.220	163	79.516
COJEDES	14	2.142	53	8.620	-	-	-	-	7	1.268	74	12.030
LOS LLANOS	399	121.709	440	83.172	-	-	1	100	169	78.631	1.009	283.612
APURE	10	1.708	100	13.812	-	-	-	-	34	53.659	144	69.179
GUARICO	389	120.001	340	69.360	-	-	1	100	135	24.972	865	214.433
CENTRO OCCIDENTAL	878	263.694	590	135.104	-	-	-	-	259	92.025	1.727	490.823
YARACUY	28	6.377	45	5.145	-	-	-	-	11	11.728	84	23.250
LARA	240	46.261	317	87.808	-	-	-	-	80	25.355	637	159.424
PORTUGUESA	598	210.651	126	22.030	-	-	-	-	152	52.234	876	284.915
FALCÓN	12	405	102	20.121	-	-	-	-	16	2.708	130	23.234
ZULIANA	9	2.806	245	58.990	9	13.180	-	-	100	29.420	363	104.396
ZULIA	9	2.806	245	58.990	9	13.180	-	-	100	29.420	363	104.396
LOS ANDES	165	19.233	854	105.695	-	-	-	-	242	57.216	1.261	182.144
BARINAS	19	3.780	367	45.963	-	-	-	-	114	27.773	500	77.516
MÉRIDA	102	10.719	115	22.935	-	-	-	-	55	12.848	272	46.502
TÁCHIRA	28	2.112	351	27.981	-	-	-	-	59	14.202	438	44.295
TRUJILLO	16	2.622	21	8.816	-	-	-	-	14	2.393	51	13.831
NOR - ORIENTAL	18	5.254	84	24.640	22	5.587	-	-	42	9.636	166	45.117
ANZOATEGUI	12	3.372	54	6.184	2	600	-	-	27	6.411	95	16.567
MONAGAS	6	1.882	30	18.456	-	-	-	-	6	569	42	20.907
SUCRE	-	-	-	-	20	4.987	-	-	9	2.656	29	7.643
INSULAR	1	125	1	300	-	-	-	-	3	124	5	549
NUEVA ESPARTA	1	125	1	300	-	-	-	-	3	124	5	549
DEPENDENCIAS FEDERALES	-	-	-	-	-	-	-	-	-	-	-	-
GUAYANA	10	6.885	80	12.874	-	-	2	800	17	3.318	109	23.877
BOLÍVAR	10	6.885	76	12.499	-	-	2	800	17	3.318	105	23.502
DELTA AMACURO	-	-	4	375	-	-	-	-	-	-	4	375
AMAZONAS	-	-	-	-	-	-	-	-	-	-	-	-
TOTAL	1.928	980.704	2.925	693.996	37	23.167	5	1.580	1.099	583.728	5.994	2.283.175

FUENTE: FORMULARIO SBIF 047
GERENCIA GENERAL TÉCNICA - GERENCIA DE ESTADÍSTICAS Y PUBLICACIONES

CUADRO N° I - 78
SISTEMA BANCARIO
NÚMERO DE CRÉDITOS Y MONTO OTORGADO AL SECTOR AGRÍCOLA
POR REGIÓN ADMINISTRATIVA Y ENTIDAD FEDERAL, SEGÚN SUBSECTOR Y RUBRO
REGIÓN CAPITAL
01-01-2007 AL 31-03-2007
(MILLONES DE BOLÍVARES)

1/7

SUBSECTOR / RUBRO	REGIÓN CAPITAL							
	MIRANDA		DISTRITO CAPITAL		VARGAS		TOTAL	
	N° CRÉDITOS	MONTO	N° CRÉDITOS	MONTO	N° CRÉDITOS	MONTO	N° CRÉDITOS	MONTO
VEGETAL	200	263.944	75	137.956	2	170	277	402.070
ALGODÓN (PARA SEMILLA)	3	2.413	-	-	-	-	3	2.413
ALGODÓN SIN DESMOTAR, EN RAMA	-	-	1	600	-	-	1	600
ARROZ	17	6.743	13	5.653	-	-	30	12.396
ARVEJA	1	2.000	-	-	-	-	1	2.000
BERRO	2	1.000	-	-	-	-	2	1.000
CACAO	1	750	-	-	-	-	1	750
CAFE	8	6.944	11	18.500	-	-	19	25.444
CAMBUR CUYACO / GUINEO	1	85	-	-	-	-	1	85
CAÑA DE AZÚCAR	40	34.692	4	5.770	-	-	44	40.462
CEBOLLA	2	200	-	-	-	-	2	200
FRUTAS CÍTRICAS	1	950	-	-	-	-	1	950
GIRASOL	1	700	-	-	-	-	1	700
LECHOSA	-	-	-	-	1	100	1	100
MAÍZ AMARILLO	40	92.256	12	24.501	1	70	53	116.827
MAÍZ AMARILLO (PARA SEMILLA)	4	19.000	-	-	-	-	4	19.000
MAÍZ BLANCO	22	56.805	16	69.307	-	-	38	126.112
MELÓN	-	-	1	850	-	-	1	850
OTRAS HORTALIZAS FRESCAS O ENFRIADAS	1	400	-	-	-	-	1	400
OTROS CEREALES	3	6.000	2	2.600	-	-	5	8.600
PALMA	7	4.610	5	575	-	-	12	5.185
PAPA	-	-	3	800	-	-	3	800
PASTO	8	1.118	3	6.700	-	-	11	7.818
PEPINO	-	-	2	400	-	-	2	400
PLATANOS	3	13.000	-	-	-	-	3	13.000
SEMILLAS DE HORTALIZAS	2	750	-	-	-	-	2	750
SORGO	30	10.688	-	-	-	-	30	10.688
SORGO (PARA SEMILLA)	-	-	1	500	-	-	1	500
TOMATE	3	2.840	1	1.200	-	-	4	4.040
ANIMAL	233	126.186	94	53.594	3	419	330	180.199
BECCERRO	1	150	-	-	-	-	1	150
BÚFALO	5	2.823	5	1.768	-	-	10	4.591
CABALLOS	1	32	-	-	-	-	1	32
CARNE VACUNO	2	5.332	-	-	-	-	2	5.332
GALLINAS	-	-	1	20	-	-	1	20
GANADO PORCINO	25	12.431	1	4.000	-	-	26	16.431
GANSO	1	5.000	-	-	-	-	1	5.000
HUEVOS	1	537	-	-	-	-	1	537
LECHE	4	4.750	11	11.797	-	-	15	16.547
LECHE CARNE	-	-	-	-	1	74	1	74
MAUTAS	-	-	2	350	-	-	2	350
MAUTES	99	47.909	35	10.506	2	345	136	58.760
NOVILLAS	35	27.708	16	9.856	-	-	51	37.564
NOVILLOS	-	-	2	251	-	-	2	251
OTRAS AVES DEL CORRAL	-	-	1	2	-	-	1	2
PAVOS	16	2.548	1	500	-	-	17	3.048
POLLOS (PARA ENGORDE)	20	10.163	2	151	-	-	22	10.314
QUESO	-	-	7	6.673	-	-	7	6.673
TOROS	1	300	2	2.136	-	-	3	2.436
VACAS	20	5.823	6	4.854	-	-	26	10.677
VACAS LECHERAS	2	680	2	730	-	-	4	1.410
PESQUERO	2	1.570	1	200	-	-	3	1.770
ATÚN	2	1.570	-	-	-	-	2	1.570
CAMARONES Y LANGOSTINOS	-	-	1	200	-	-	1	200
SERVICIOS	96	172.241	28	11.828	2	540	126	184.609
CAPITAL DE TRABAJO	15	44.900	4	894	-	-	19	45.794
INFRAESTRUCTURA, MANTENIMIENTO	20	12.618	6	2.699	1	500	27	15.817
INSUMOS AGRÍCOLAS	24	83.143	7	4.672	-	-	31	87.815
MAQUINARIA	35	29.580	10	3.518	1	40	46	33.138
SERVICIOS AGRÍCOLAS	2	2.000	1	45	-	-	3	2.045
T O T A L	531	563.941	198	203.578	7	1.129	736	768.648

FUENTE: FORMULARIO SBIF 047
GERENCIA GENERAL TÉCNICA - GERENCIA DE ESTADÍSTICAS Y PUBLICACIONES
NOTA: SOLO INCLUYE EL SUBSECTOR Y RUBRO CON MOVIMIENTO EN LA REGIÓN.

CUADRO N° I - 78
SISTEMA BANCARIO
NÚMERO DE CRÉDITOS Y MONTO OTORGADO AL SECTOR AGRÍCOLA
POR REGIÓN ADMINISTRATIVA Y ENTIDAD FEDERAL, SEGÚN SUBSECTOR Y RUBRO
REGION CENTRAL
01-01-2007 AL 31-03-2007
(MILLONES DE BOLÍVARES)

2/7

SUBSECTOR / RUBRO	REGION CENTRAL							
	ARAGUA		CARABOBO		COJEDES		TOTAL	
	N° CRÉDITOS	MONTO	N° CRÉDITOS	MONTO	N° CRÉDITOS	MONTO	N° CRÉDITOS	MONTO
VEGETAL	128	128.576	29	28.210	14	2.142	171	158.928
ALGODÓN SIN DESMOTAR, EN RAMA	14	3.125	-	-	-	-	14	3.125
ARROZ	12	9.343	-	-	4	450	16	9.793
CAFÉ	-	-	3	24.500	-	-	3	24.500
CAMBUR CUYACO / GUINEO	1	54	-	-	-	-	1	54
CAÑA DE AZÚCAR	19	17.775	3	729	3	292	25	18.796
CEBOLLA	3	450	1	350	-	-	4	800
CIRUELA (DE HUESO)	1	100	-	-	-	-	1	100
DURAZNO (MELOCOTÓN)	6	588	-	-	-	-	6	588
HIGO	-	-	1	200	-	-	1	200
LECHOSA	1	50	-	-	-	-	1	50
MAÍZ AMARILLO	13	43.672	1	100	-	-	14	43.772
MAÍZ AMARILLO (PARA SEMILLA)	1	300	-	-	-	-	1	300
MAÍZ BLANCO	33	24.046	3	1.590	1	100	37	25.736
MAÍZ BLANCO (PARA SEMILLA)	1	150	-	-	-	-	1	150
MELÓN	2	30	-	-	-	-	2	30
NARANJA	-	-	5	37	-	-	5	37
OTRAS FRUTAS	1	350	-	-	-	-	1	350
OTROS CEREALES	1	500	-	-	-	-	1	500
PALMA	1	200	-	-	-	-	1	200
PAPA	2	900	7	300	-	-	9	1.200
PASTO	1	500	-	-	-	-	1	500
SORGO	4	23.550	3	334	6	1.300	13	25.184
SORGO (PARA SEMILLA)	1	100	-	-	-	-	1	100
SOYA	3	2.429	-	-	-	-	3	2.429
TABACO	-	-	2	70	-	-	2	70
TOMATE	7	364	-	-	-	-	7	364
ANIMAL	157	69.416	91	14.986	53	8.620	301	93.022
BECERRO	-	-	3	740	1	300	4	1.040
BUFALO	-	-	2	785	1	700	3	1.485
CARNE VACUNO	1	200	-	-	1	500	2	700
CONEJO	-	-	1	500	-	-	1	500
GALLINAS	8	2.259	1	100	-	-	9	2.359
GANADO PORCINO	22	6.076	-	-	-	-	22	6.076
HUEVOS	2	1.096	-	-	-	-	2	1.096
LECHE	-	-	2	3.450	-	-	2	3.450
LECHE CARNE	-	-	-	-	1	40	1	40
MAUTAS	1	150	1	45	-	-	2	195
MAUTES	84	21.123	52	5.783	38	5.932	174	32.838
NOVILLAS	5	1.147	11	613	6	770	22	2.530
POLLOS (PARA ENGORDE)	16	26.181	6	1.737	4	318	26	28.236
TORETES	1	50	-	-	-	-	1	50
TOROS	3	370	2	127	-	-	5	497
VACAS	13	9.254	9	971	1	60	23	10.285
VACAS LECHERAS	1	1.510	1	135	-	-	2	1.645
PESQUERO	2	530	1	2.100	-	-	3	2.630
ATÚN	-	-	1	2.100	-	-	1	2.100
OTROS PESCADO FRESCOS O ENFRIADOS	2	530	-	-	-	-	2	530
FORESTAL	2	680	-	-	-	-	2	680
MADERA	2	680	-	-	-	-	2	680
SERVICIOS	92	93.261	42	34.220	7	1.268	141	128.749
CAPITAL DE TRABAJO	1	400	2	130	-	-	3	530
INFRAESTRUCTURA, MANTENIMIENTO	20	29.110	17	18.145	3	435	40	47.690
INSUMOS AGRÍCOLAS	41	38.415	9	11.163	-	-	50	49.578
MAQUINARIA	24	10.186	14	4.782	4	833	42	15.801
SERVICIOS AGRÍCOLAS	6	15.150	-	-	-	-	6	15.150
T O T A L	381	292.463	163	79.516	74	12.030	618	384.009

FUENTE: FORMULARIO SBIF 047

GERENCIA GENERAL TÉCNICA - GERENCIA DE ESTADÍSTICAS Y PUBLICACIONES

NOTA: SOLO INCLUYE EL SUBSECTOR Y RUBRO CON MOVIMIENTO EN LA REGIÓN.

CUADRO N° I - 78
SISTEMA BANCARIO
NÚMERO DE CRÉDITOS Y MONTO OTORGADO AL SECTOR AGRÍCOLA
POR REGIÓN ADMINISTRATIVA Y ENTIDAD FEDERAL, SEGÚN SUBSECTOR Y RUBRO
REGIÓN LOS LLANOS
01-01-2007 AL 31-03-2007
(MILLONES DE BOLÍVARES)

3/7

SUBSECTOR / RUBRO	REGIÓN LLANOS					
	APURE		GUARICO		TOTAL	
	N° CRÉDITOS	MONTO	N° CRÉDITOS	MONTO	N° CRÉDITOS	MONTO
VEGETAL	10	1.708	389	120.001	399	121.709
ARROZ	9	1.208	210	40.169	219	41.377
ARROZ (PARA SEMILLA)	1	500	-	-	1	500
CEBOLLA	-	-	5	190	5	190
MAÍZ AMARILLO	-	-	21	22.525	21	22.525
MAÍZ BLANCO	-	-	108	35.018	108	35.018
MELÓN	-	-	1	40	1	40
NARANJA	-	-	1	300	1	300
OTRAS FRUTAS	-	-	7	399	7	399
OTRAS HORTALIZAS FRESCAS O ENFRIAD	-	-	3	2.850	3	2.850
OTROS CEREALES	-	-	3	1.240	3	1.240
PASTO	-	-	2	450	2	450
PATILLA	-	-	1	75	1	75
SORGO	-	-	20	12.690	20	12.690
SOYA	-	-	3	3.720	3	3.720
TOMATE	-	-	4	335	4	335
ANIMAL	100	13.812	340	69.360	440	83.172
BÚFALO	2	1.600	1	250	3	1.850
CABRA	1	40	-	-	1	40
LECHE	-	-	1	150	1	150
LECHE CARNE	-	-	1	300	1	300
MAUTAS	-	-	2	4.224	2	4.224
MAUTES	59	5.650	289	53.087	348	58.737
NOVILLAS	33	5.482	8	1.476	41	6.958
NOVILLOS	-	-	2	680	2	680
POLLOS (PARA ENGORDE)	-	-	2	326	2	326
TOROS	1	500	-	-	1	500
VACAS	4	540	34	8.867	38	9.407
FORESTAL	-	-	1	100	1	100
OTRAS ESPECIES FORESTALES	-	-	1	100	1	100
SERVICIOS	34	53.659	135	24.972	169	78.631
INFRAESTRUCTURA, MANTENIMIENTO	8	1.502	9	2.445	17	3.947
INSUMOS AGRÍCOLAS	1	50.000	11	11.759	12	61.759
MAQUINARIA	25	2.157	54	7.084	79	9.241
SERVICIOS AGRÍCOLAS	-	-	61	3.684	61	3.684
T O T A L	144	69.179	865	214.433	1.009	283.612

FUENTE: FORMULARIO SBIF 047

GERENCIA GENERAL TÉCNICA - GERENCIA DE ESTADÍSTICAS Y PUBLICACIONES

NOTA: SOLO INCLUYE EL SUBSECTOR Y RUBRO CON MOVIMIENTO EN LA REGIÓN.

CUADRO N° I - 78
SISTEMA BANCARIO
NÚMERO DE CRÉDITOS Y MONTO OTORGADO AL SECTOR AGRÍCOLA
POR REGIÓN ADMINISTRATIVA Y ENTIDAD FEDERAL, SEGÚN SUBSECTOR Y RUBRO
REGIÓN CENTRO OCCIDENTAL
01-01-2007 AL 31-03-2007
(MILLONES DE BOLÍVARES)

4/7

SUBSECTOR / RUBRO	REGIÓN CENTRO OCCIDENTAL									
	VARACUY		LARA		PORTUGUESA		FALCÓN		TOTAL	
	N° CRÉDITOS	MONTO	N° CRÉDITOS	MONTO	N° CRÉDITOS	MONTO	N° CRÉDITOS	MONTO	N° CRÉDITOS	MONTO
VEGETAL	28	6.377	240	46.261	598	210.651	12	405	878	263.694
AGUACATE	-	-	1	6	-	-	-	-	1	6
AJONJOLÍ	-	-	-	-	9	2.571	-	-	9	2.571
ALGODÓN (PARA SEMILLA)	-	-	3	1.914	-	-	-	-	3	1.914
ARROZ	-	-	5	4.225	327	82.828	1	48	333	87.101
CAFÉ	-	-	29	6.057	8	637	-	-	37	6.694
CAMBUR CUYACO / GUINEO	-	-	2	1.500	-	-	-	-	2	1.500
CAÑA DE AZÚCAR	8	2.287	44	19.163	74	14.368	-	-	126	35.818
CEBOLLA	-	-	59	4.501	-	-	3	265	62	4.766
CEBOLLIN (CEBOLLA LARGA)	-	-	1	107	-	-	-	-	1	107
CHAMPINÓN	-	-	2	270	-	-	-	-	2	270
FRIJOLE	-	-	-	-	1	25	-	-	1	25
GIRASOL	-	-	-	-	8	4.585	-	-	8	4.585
LECHOSA	-	-	-	-	-	-	7	81	7	81
MAÍZ AMARILLO	-	-	1	100	21	15.688	-	-	22	15.788
MAÍZ AMARILLO (PARA SEMILLA)	-	-	-	-	1	750	-	-	1	750
MAÍZ BLANCO	9	1.170	3	1.650	54	54.085	-	-	66	56.905
MANGO	4	2.320	-	-	-	-	-	-	4	2.320
NARANJA	4	470	2	350	-	-	-	-	6	820
OTRAS HORTALIZAS FRESCAS O ENFRIAC	-	-	1	20	-	-	-	-	1	20
OTRAS LEGUMINOSAS	-	-	-	-	1	100	-	-	1	100
OTROS CERALES	-	-	-	-	14	13.796	-	-	14	13.796
OTROS TEXTILES Y OLEAGINOSAS	-	-	-	-	3	6.992	-	-	3	6.992
PALMA	-	-	-	-	2	875	-	-	2	875
PAPA	1	50	70	4.207	-	-	-	-	71	4.257
PASTO	-	-	-	-	1	200	1	11	2	211
PIÑA	-	-	1	50	-	-	-	-	1	50
SEMILLAS DE HORTALIZAS	-	-	4	420	-	-	-	-	4	420
SORGO	1	50	6	1.358	69	11.820	-	-	76	13.228
SOYA	-	-	-	-	1	1.075	-	-	1	1.075
TOMATE	1	30	6	363	4	256	-	-	11	649
ANIMAL	45	5.145	317	87.808	126	22.030	102	20.121	590	135.104
BECERRO	-	-	-	-	-	-	4	248	4	248
BÚFALO	-	-	-	-	3	1.900	-	-	3	1.900
CABRA	-	-	1	150	-	-	-	-	1	150
CARNE VACUNO	-	-	1	3.700	-	-	-	-	1	3.700
GANADO PORCINO	1	20	2	2.100	-	-	1	60	4	2.180
LECHE	-	-	7	7.670	-	-	2	1.000	9	8.670
LECHE CARNE	-	-	3	610	-	-	-	-	3	610
MAUTAS	-	-	7	1.942	9	1.000	2	2.000	18	4.942
MAUTES	33	3.203	182	41.004	97	11.729	50	4.604	362	60.540
NOVILLAS	6	440	15	3.039	11	6.708	7	358	39	10.545
NOVILLOS	-	-	5	659	-	-	1	47	6	706
OVEJAS	1	100	-	-	-	-	-	-	1	100
POLLOS (PARA ENGORDE)	-	-	5	4.287	2	160	-	-	7	4.447
TOROS	-	-	58	9.011	-	-	-	-	58	9.011
VACAS	4	1.382	29	13.311	4	533	23	4.626	60	19.852
VACAS LECHERAS	-	-	2	325	-	-	12	7.178	14	7.503
SERVICIOS	11	11.728	80	25.355	152	52.234	16	2.708	259	92.025
CAPITAL DE TRABAJO	1	50	4	3.305	5	3.790	-	-	10	7.145
INFRAESTRUCTURA, MANTENIMIENTO	3	655	27	9.014	42	8.517	10	1.208	82	19.394
INSUMOS AGRÍCOLAS	3	6.100	13	3.297	21	19.341	-	-	37	28.738
MAQUINARIA	4	4.923	31	8.669	83	20.506	6	1.500	124	35.598
SERVICIOS AGRÍCOLAS	-	-	5	1.070	1	80	-	-	6	1.150
TOTAL	84	23.250	637	159.424	876	284.915	130	23.234	1.727	490.823

FUENTE: FORMULARIO SBIF 047

GERENCIA GENERAL TÉCNICA - GERENCIA DE ESTADÍSTICAS Y PUBLICACIONES

NOTA: SOLO INCLUYE EL SUBSECTOR Y RUBRO CON MOVIMIENTO EN LA REGIÓN.

CUADRO N° I - 78
SISTEMA BANCARIO
NÚMERO DE CRÉDITOS Y MONTO OTORGADO AL SECTOR AGRÍCOLA
POR REGIÓN ADMINISTRATIVA Y ENTIDAD FEDERAL, SEGÚN SUBSECTOR Y RUBRO
REGIÓN ZULIANA Y REGIÓN LOS ANDES
01-01-2007 AL 31-03-2007
(MILLONES DE BOLÍVARES)

5/7

SUBSECTOR / RUBRO	REGIÓN ZULIANA				REGIÓN LOS ANDES									
	ZULIA		TOTAL REGIÓN ZULIANA		BARINAS		MÉRIDA		TÁCHIRA		TRUJILLO		TOTAL REGIÓN LOS ANDES	
	N° CRÉDITOS	MONTO	N° CRÉDITOS	MONTO	N° CRÉDITOS	MONTO	N° CRÉDITOS	MONTO	N° CRÉDITOS	MONTO	N° CRÉDITOS	MONTO	N° CRÉDITOS	MONTO
VEGETAL	9	2.806	19	3.780	102	10.719	28	2.112	16	2.622	165	19.233	173	35.400
AJO	-	-	-	-	5	750	-	-	-	-	5	750	11	830
ARROZ	2	348	2	300	-	-	1	46	2	150	5	496	3	12.551
CAFÉ	-	-	-	-	5	738	-	-	3	955	8	1.693	1	871
CAMBUR CUYACO / GUINEO	-	-	-	-	2	130	1	35	1	42	4	207	-	-
FLORES	-	-	-	-	1	80	-	-	2	850	3	930	14	2.155
FRESAS	-	-	-	-	1	70	5	172	-	-	6	242	1	117
GIRASOL	-	-	1	20	-	-	-	-	-	-	1	20	3	1.657
LECHOSA	-	-	-	-	1	18	-	-	-	-	1	18	1	9
LECHUGA	-	-	-	-	3	760	-	-	-	-	3	760	2	140
MAÍZ AMARILLO	-	-	1	100	-	-	-	-	-	-	1	100	4	141
MAÍZ BLANCO	1	1.000	5	435	-	-	-	-	2	250	7	685	3	48
OTRAS HORTALIZAS FRESCAS O ENFRIADAS	-	-	-	-	1	10	3	70	2	145	6	225	1	70
OTROS CEREALES	-	-	1	30	1	300	-	-	-	-	2	330	1	80
PALMA	4	208	-	-	-	-	-	-	-	-	-	-	12	2.923
PAPA	-	-	-	-	70	5.935	9	545	2	110	81	6.590	1	60
PASTO	1	1.000	1	100	-	-	4	395	-	-	5	495	10	1.825
PIMENTÓN	-	-	-	-	-	-	1	9	-	-	1	9	1	9
PIÑA	-	-	-	-	-	-	-	-	1	20	1	20	8	409
PLÁTANOS	-	-	-	-	6	189	-	-	-	-	6	189	1	12
SEMILLA DE FLORES Y DE FRUTOS	1	250	-	-	-	-	1	250	-	-	1	250	4	1.750
SORGO	-	-	8	2.795	2	1.318	1	500	-	-	11	4.613	-	-
TOMATE	-	-	-	-	-	-	2	90	1	100	3	190	1	80
YUCA	-	-	-	-	1	150	-	-	-	-	1	150	-	-
ZANAHORIA	-	-	-	-	3	271	-	-	-	-	3	271	1	100
ANIMAL	245	58.990	367	45.963	115	22.935	351	27.981	21	8.816	854	105.695	1.025	106.222
BECERRO	-	-	4	550	-	-	-	-	-	-	4	550	17	7.640
BUEY	-	-	1	2.000	-	-	-	-	-	-	1	2.000	1	500
BUFALO	1	150	3	650	-	-	6	2.200	1	3.500	10	6.350	4	2.300
CARNE VACUNO	-	-	1	500	-	-	-	-	-	-	1	500	-	-
CUEROS Y PIELS SIN CURTIR	-	-	-	-	-	-	3	1.400	-	-	3	1.400	-	-
GANADO PORCINO	2	720	-	-	2	100	-	-	-	-	2	100	261	1.225
LECHE	3	5.490	-	-	1	120	176	5.262	-	-	177	5.382	10	864
LECHE CARNE	7	1.780	-	-	1	9	-	-	-	-	1	9	3	223
MAUTAS	17	1.122	32	3.116	4	2.347	3	750	3	235	42	6.448	443	51.295
MAUTES	101	24.931	224	23.100	57	11.025	64	9.502	9	3.812	354	47.439	145	21.101
NOVILLAS	33	5.766	77	10.847	17	1.727	42	3.548	3	525	139	16.647	11	1.845
NOVILLOS	5	1.459	1	110	1	134	5	279	1	128	8	651	1	1.000
PAVOS	-	-	-	-	1	70	-	-	-	-	1	70	1	250
POLLOS (PARA ENGORDE)	4	794	1	2.250	-	-	1	50	1	19	3	2.319	7	343
TOROS	1	40	2	200	-	-	1	44	-	-	3	244	1	150
VACAS	66	13.792	21	2.640	30	6.903	49	4.846	3	597	103	14.986	6	538
VACAS LECHERAS	4	2.850	-	-	1	500	1	100	-	-	2	600	110	15.898
PESQUERO	9	13.180	-	-	-	-	-	-	-	-	-	-	4	1.050
ATUN	-	-	-	-	-	-	-	-	-	-	-	-	-	-
CAMARONES Y LANGOSTINOS	5	12.880	-	-	-	-	-	-	-	-	-	-	-	-
OTROS PESCADO FRESCOS O ENFRIADOS	4	300	-	-	-	-	-	-	-	-	-	-	-	-
SERVICIOS	100	29.420	114	27.773	55	12.848	59	14.202	14	2.393	242	57.216	205	53.885
CAPITAL DE TRABAJO	3	670	1	175	1	45	1	350	-	-	3	570	1	140
INFRAESTRUCTURA, MANTENIMIENTO	43	20.845	17	15.815	25	7.720	28	11.173	7	745	77	35.453	79	36.580
INSUMOS AGRÍCOLAS	9	2.845	3	253	9	2.079	10	993	2	900	24	4.225	17	1.944
MAQUINARIA	44	4.920	93	11.530	20	3.004	19	1.616	4	248	136	16.398	108	15.221
SERVICIOS AGRÍCOLAS	1	140	-	-	-	-	1	70	1	500	2	570	-	-
TOTAL	363	104.396	500	77.516	272	46.502	438	44.295	51	13.831	1.261	182.144	1.403	195.507

FUENTE: FORMULARIO SBIF 047

GERENCIA GENERAL TÉCNICA - GERENCIA DE ESTADÍSTICAS Y PUBLICACIONES

NOTA: SOLO INCLUYE EL SUBSECTOR Y RUBRO CON MOVIMIENTO EN LA REGIÓN.

CUADRO N° I - 78
SISTEMA BANCARIO
NÚMERO DE CRÉDITOS Y MONTO OTORGADO AL SECTOR AGRÍCOLA
POR REGIÓN ADMINISTRATIVA Y ENTIDAD FEDERAL, SEGÚN SUBSECTOR Y RUBRO
REGIÓN NOR ORIENTAL Y REGIÓN INSULAR
01-01-2007 AL 31-03-2007
(MILLONES DE BOLÍVARES)

6/7

SUBSECTOR / RUBRO	REGIÓN NOR ORIENTAL								REGIÓN INSULAR					
	ANZOATEGUI		MONAGAS		SUCRE		TOTAL REGIÓN NOR ORIENTAL		NUEVA ESPARTA		DEPENDENCIAS FEDERALES		TOTAL REGIÓN INSULAR	
	N° CRÉDITOS	MONTO	N° CRÉDITOS	MONTO	N° CRÉDITOS	MONTO	N° CRÉDITOS	MONTO	N° CRÉDITOS	MONTO	N° CRÉDITOS	MONTO	N° CRÉDITOS	MONTO
VEGETAL	12	3.372	6	1.882	-	-	18	5.254	1	125	-	-	1	125
ARROZ	1	70	-	-	-	-	1	70	-	-	-	-	-	-
CEBOLLA	1	40	-	-	-	-	1	40	-	-	-	-	-	-
MAÍZ BLANCO	2	262	2	1.400	-	-	4	1.662	1	125	-	-	1	125
PASTO	1	600	1	100	-	-	2	700	-	-	-	-	-	-
SORGO	3	300	-	-	-	-	3	300	-	-	-	-	-	-
SOYA	3	1.100	2	265	-	-	5	1.365	-	-	-	-	-	-
TOMATE	1	1.000	-	-	-	-	1	1.000	-	-	-	-	-	-
YUCA	-	-	1	117	-	-	1	117	-	-	-	-	-	-
ANIMAL	54	6.184	30	18.456	-	-	84	24.640	1	300	-	-	1	300
BECERRO	1	40	-	-	-	-	1	40	-	-	-	-	-	-
MAUTAS	7	347	-	-	-	-	7	347	-	-	-	-	-	-
MAUTES	37	4.443	22	5.316	-	-	59	9.759	-	-	-	-	-	-
NOVILLAS	7	1.244	7	12.810	-	-	14	14.054	-	-	-	-	-	-
VACAS	2	110	1	330	-	-	3	440	1	300	-	-	1	300
PESQUERO	2	600	-	-	20	4.987	22	5.587	-	-	-	-	-	-
ATÚN	-	-	-	-	3	1.395	3	1.395	-	-	-	-	-	-
OTROS PESCADO FRESCOS O ENFRIADOS	2	600	-	-	17	3.592	19	4.192	-	-	-	-	-	-
SERVICIOS	27	6.411	6	569	9	2.656	42	9.636	3	124	-	-	3	124
INFRAESTRUCTURA, MANTENIMIENTO	6	2.548	1	100	4	913	11	3.561	-	-	-	-	-	-
INSUMOS AGRÍCOLAS	2	2.015	-	-	3	443	5	2.458	1	15	-	-	1	15
MAQUINARIA	19	1.848	3	308	2	1.300	24	3.456	1	50	-	-	1	50
SERVICIOS AGRÍCOLAS	-	-	2	161	-	-	2	161	1	59	-	-	1	59
TOTAL	95	16.567	42	20.907	29	7.643	166	45.117	5	549	-	-	5	549

FUENTE: FORMULARIO SBIF 047

GERENCIA GENERAL TÉCNICA - GERENCIA DE ESTADÍSTICAS Y PUBLICACIONES

NOTA: SOLO INCLUYE EL SUBSECTOR Y RUBRO CON MOVIMIENTO EN LA REGIÓN.

CUADRO N° I - 78
SISTEMA BANCARIO
NÚMERO DE CRÉDITOS Y MONTO OTORGADO AL SECTOR AGRÍCOLA
POR REGIÓN ADMINISTRATIVA Y ENTIDAD FEDERAL, SEGÚN SUBSECTOR Y RUBRO
REGIÓN GUAYANA
01-01-2007 AL 31-03-2007
(MILLONES DE BOLÍVARES)

7/7

SUBSECTOR / RUBRO	REGIÓN GUAYANA							
	BOLÍVAR		DELTA AMACURO		AMAZONAS		TOTAL	
	N° CRÉDITOS	MONTO	N° CRÉDITOS	MONTO	N° CRÉDITOS	MONTO	N° CRÉDITOS	MONTO
VEGETAL	10	6.882	-	-	-	-	10	6.882
MAÍZ BLANCO	4	1.032	-	-	-	-	4	1.032
PASTO	2	800	-	-	-	-	2	800
PATILLA	1	150	-	-	-	-	1	150
TOMATE	3	4.900	-	-	-	-	3	4.900
ANIMAL	76	12.500	4	375	-	-	80	12.875
GANADO PORCINO	2	375	-	-	-	-	2	375
MAUTAS	3	1.286	-	-	-	-	3	1.286
MAUTES	55	7.025	2	125	-	-	57	7.150
NOVILLAS	12	2.614	2	250	-	-	14	2.864
VACAS	3	700	-	-	-	-	3	700
VACAS LECHERAS	1	500	-	-	-	-	1	500
FORESTAL	2	800	-	-	-	-	2	800
MADERA	2	800	-	-	-	-	2	800
SERVICIOS	17	3.320	-	-	-	-	17	3.320
CAPITAL DE TRABAJO	1	64	-	-	-	-	1	64
INFRAESTRUCTURA, MANTENIMIENTO	3	1.126	-	-	-	-	3	1.126
MAQUINARIA	13	2.130	-	-	-	-	13	2.130
TOTAL	105	23.502	4	375	-	-	109	23.877

FUENTE: FORMULARIO SBIF 047

GERENCIA GENERAL TÉCNICA - GERENCIA DE ESTADÍSTICAS Y PUBLICACIONES

NOTA: SOLO INCLUYE EL SUBSECTOR Y RUBRO CON MOVIMIENTO EN LA REGIÓN.

CUADRO N° I - 79
SISTEMA BANCARIO
DISTRIBUCIÓN DE LOS INTERESES Y COMISIONES POR COBRAR POR CUENTA, SEGÚN INSTITUTO
31-03-07
(Millones de Bolívares)

I N S T I T U T O	T O T A L	I N T E R E S E S Y C O M I S I O N E S P O R C O B R A R					
		RENDIMIENTOS POR COBRAR POR DISPONIBILIDADES	RENDIMIENTOS POR COBRAR POR INVERSIONES EN TÍTULOS VALORES	RENDIMIENTOS POR COBRAR POR CARTERA DE CRÉDITOS	COMISIONES POR COBRAR	RENDIMIENTOS POR COBRAR POR OTRAS CUENTAS POR COBRAR	MENOS PROVISIÓN
BANESCO	182.691	-	77.251	96.407	16.755	-	7.722
MERCANTIL	101.065	-	29.093	65.325	8.946	-	2.299
VENEZUELA	119.389	-	48.289	93.022	13.168	-	35.090
PROVINCIAL	123.641	-	30.264	99.244	2.465	123	8.455
OCCIDENTAL DE DESCUENTO	196.338	-	92.923	118.596	9.581	-	24.762
BANCARIBE	28.414	-	6.727	22.017	-	-	330
EXTERIOR	37.735	-	2.798	34.770	360	-	193
FONDO COMÚN	52.083	-	21.803	25.117	6.318	-	1.155
FEDERAL (Banco Comercial)	28.185	-	10.174	19.714	305	-	2.008
NACIONAL DE CRÉDITO	23.171	-	7.404	16.426	243	-	902
BANCORO	44.687	-	7.225	41.843	-	-	4.381
CARONÍ	16.690	-	12.078	7.470	2.068	-	4.926
CORP BANCA	26.403	-	7.519	19.468	640	-	1.224
CITIBANK	18.320	-	4.902	13.751	122	-	455
VENEZOLANO DE CRÉDITO	13.942	-	4.617	8.323	1.106	-	104
CANARIAS DE VENEZUELA	57.437	-	12.671	52.900	28	-	8.162
BOLÍVAR	27.663	-	8.498	20.138	-	-	973
CENTRAL	17.896	-	7.349	12.783	1	-	2.237
GUAYANA	17.642	-	3.978	12.421	1.697	-	454
CONFEDERADO	20.658	-	10.105	11.442	-	-	889
SOFITASA	7.067	-	2.535	5.032	222	-	722
BANPRO	10.859	-	4.686	8.580	81	-	2.488
DEL SUR	6.700	-	3.796	3.482	111	-	689
PLAZA	2.767	-	374	2.537	21	-	165
STANFORD BANK	2.866	-	632	2.512	-	-	278
ABN AMRO BANK	2.765	-	1.440	940	397	-	12
TOTALBANK	4.218	-	3.465	745	29	-	21
BANVALOR	2.498	-	1.173	1.382	2	-	59
INVERUNIÓN	3.483	-	1.752	1.740	-	-	9
BANORTE	9.899	-	2.141	8.456	-	-	698
100% BANCO	1.135	-	192	953	-	-	10
HELM BANK DE VENEZUELA	1.321	-	199	1.122	-	-	-
BANCO ACTIVO 1_/	1.758	-	1.664	22	72	-	-
BANCO DE EXPORTACIÓN Y COMERCIO	244	-	38	220	-	-	14
INDUSTRIAL DE VENEZUELA	90.351	-	62.451	29.619	7.587	-	9.306
BANFOANDES	48.900	-	30.571	19.542	955	-	2.168
BANCO DEL TESORO	14.462	-	7.691	534	6.243	-	6
BANCO AGRÍCOLA DE VENEZUELA	2.368	-	2.058	310	-	-	-
BANGENTE	1.174	-	147	1.129	-	-	102
DESARROLLO DEL MICROEMPRESARIO	1.074	-	532	592	-	-	50
MI BANCO	59	-	36	24	-	-	1
BANCO DEL SOL	316	-	297	19	-	-	-
BANCRECER	1.281	129	1.043	128	-	-	19
BANINVEST	2.587	-	262	2.371	-	-	46
SOFIOCCIDENTE	240	-	30	234	1	-	25
FEDERAL (Banco de Inversión)	12	-	12	-	-	-	-
FIVCA	22	-	22	93	-	-	93
INVERBANCO	469	-	-	533	15	-	79
EMPRESARIAL (ANFICO)	112	-	40	305	-	-	233
MI CASA	19.040	-	6.129	17.022	-	-	4.111
CASA PROPIA	4.152	-	735	3.573	309	-	465
BANPLUS	588	-	208	587	-	-	207
FEDERAL (Fondo del Mercado Monetario)	6.478	-	6.478	-	-	-	-
PARTICIPACIONES VENCRED	1	-	1	-	-	-	-
BANCA UNIVERSAL Y BANCA COMERCIAL	1.371.615	129	534.581	880.797	79.523	123	123.538
Banca Universal	1.109.789	-	420.490	723.844	69.442	123	104.110
Banca Comercial	261.826	129	114.091	156.953	10.081	-	19.428
RESTO DEL SISTEMA BANCARIO	33.701	-	13.917	24.718	325	-	5.259
Banca de Inversión	2.861	-	326	2.698	1	-	164
Banca Hipotecaria	469	-	-	533	15	-	79
Empresas de Arrendamiento Financiero	112	-	40	305	-	-	233
Entidades de Ahorro y Préstamo	23.780	-	7.072	21.182	309	-	4.783
Fondos del Mercado Monetario	6.479	-	6.479	-	-	-	-
TOTAL SISTEMA BANCARIO	1.405.316	129	548.498	905.515	79.848	123	128.797
diciembre - 06	1.287.935	385	568.882	753.605	91.166	127	126.230
VARIACIÓN							
ABSOLUTA	117.381	(256)	(20.384)	151.910	(11.318)	(4)	2.567
RELATIVA	9,11	(66,49)	(3,58)	20,16	(12,41)	(3,15)	2,03

FUENTE: BALANCE GENERAL DE PUBLICACIÓN
GERENCIA GENERAL TÉCNICA - GERENCIA DE ESTADÍSTICAS Y PUBLICACIONES
1_/ Antes BANCO HIPOTECARIO ACTIVO, C.A.

CUADRO N° I - 80
SISTEMA BANCARIO
DISTRIBUCIÓN DE LAS CAPTACIONES DEL PÚBLICO POR CUENTA, SEGÚN INSTITUTO
31-03-07
(Millones de Bolívares)

I N S T I T U T O	C A P T A C I O N E S D E L P U B L I C O						
	T O T A L	D E P Ó S I T O S E N C U E N T A S C O R R I E N T E S			D E P Ó S I T O S D E A H O R R O	D E P Ó S I T O S A P L A Z O	O T R A S C A P T A C I O N E S
		T O T A L	N O R E M U N E R A D A S	R E M U N E R A D A S			
BANESCO	17.146.127	9.459.073	4.849.733	4.609.340	3.711.353	1.604.942	2.370.759
MERCANTIL	16.215.895	9.389.828	4.265.341	5.124.487	4.800.842	1.028.516	996.709
VENEZUELA	16.209.420	10.691.973	4.449.477	6.242.496	3.771.193	158.971	1.587.283
PROVINCIAL	13.750.927	7.811.281	3.772.962	4.038.319	4.625.959	431.691	881.996
OCCIDENTAL DE DESCUENTO	7.126.517	3.722.349	1.928.825	1.793.524	1.438.755	141.830	1.823.583
BANCARIBE	3.969.959	1.699.630	1.175.477	524.153	1.017.713	398.190	854.426
EXTERIOR	3.947.808	1.821.047	1.239.080	581.967	832.032	398.066	896.663
FONDO COMÚN	3.365.192	1.428.505	814.510	613.995	699.057	594.909	642.721
FEDERAL (Banco Comercial)	3.348.449	1.555.388	661.239	894.149	1.062.418	643.231	87.412
NACIONAL DE CRÉDITO	3.068.477	1.173.263	797.671	375.592	202.728	1.039.443	653.043
BANCORO	2.841.820	1.323.880	735.178	588.702	184.344	1.307.362	26.234
CARONI	2.568.084	1.441.318	1.131.493	309.825	488.527	87.825	550.414
CORP BANCA	2.545.727	1.357.365	690.486	666.879	496.638	336.318	355.406
CITIBANK	2.359.271	1.806.977	1.430.608	376.369	86.970	34.754	430.570
VENEZOLANO DE CRÉDITO	2.251.870	1.278.791	767.921	510.870	441.340	5.369	526.370
CANARIAS DE VENEZUELA	2.236.487	1.102.290	772.724	329.566	340.205	734.203	59.789
BOLÍVAR	1.789.177	823.997	219.050	604.947	54.010	463.545	447.625
CENTRAL	1.777.453	761.979	421.456	340.523	538.305	346.428	130.741
GUAYANA	1.487.537	950.230	528.736	421.494	180.851	274.491	81.965
CONFEDERADO	1.431.877	646.642	334.684	311.958	147.492	294.385	343.358
SOFITASA	1.151.166	645.363	537.848	107.515	298.403	138.270	69.130
BANPRO	1.090.865	536.131	333.339	202.792	233.951	110.928	209.855
DEL SUR	1.042.181	552.997	214.565	338.432	412.630	10.656	65.898
PLAZA	1.034.447	403.413	339.101	64.312	386.608	205.736	38.690
STANFORD BANK	501.219	236.798	58.846	177.952	77.506	180.943	5.972
ABN AMRO BANK	375.775	177.915	66.185	111.730	-	197.379	481
TOTALBANK	354.010	55.267	2.317	52.950	-	260.037	38.706
BANVALOR	335.549	115.351	68.032	47.319	99.917	109.882	10.399
INVERUNIÓN	284.531	144.540	22.176	122.364	2.158	136.736	1.097
BANORTE	266.978	115.750	16.597	99.153	9.312	136.650	5.266
100% BANCO	183.027	47.625	8.135	39.490	20.697	16.364	98.341
HELM BANK DE VENEZUELA	130.085	118.953	56.795	62.158	965	6.134	4.033
BANCO ACTIVO 1_/	108.567	-	-	-	-	108.567	-
BANCO DE EXPORTACIÓN Y COMERCIO	-	-	-	-	-	-	-
INDUSTRIAL DE VENEZUELA	8.640.526	4.368.768	3.763.799	604.969	995.564	163.613	3.112.581
BANFOANDES	6.086.502	3.358.461	2.388.619	969.842	1.753.185	281.994	692.862
BANCO DEL TESORO	1.487.684	514.071	352.856	161.215	339.511	545.889	88.213
BANCO AGRÍCOLA DE VENEZUELA	9.804	6.355	5.386	969	3.407	-	42
BANGENTE	52.626	10.411	9.208	1.203	17.019	17.804	7.392
DESARROLLO DEL MICROEMPRESARIO	42.603	1.836	1.824	12	859	39.902	6
MI BANCO	10.813	-	-	-	388	10.425	-
BANCO DEL SOL	8.809	5.168	5.168	-	553	1.512	1.576
BANCRECER	7.880	-	-	-	-	-	7.880
BANINVEST	23.640	-	-	-	-	22.934	706
SOFIOCCIDENTE	13.480	-	-	-	-	13.440	40
FEDERAL (Banco de Inversión)	-	-	-	-	-	-	-
FIVCA	-	-	-	-	-	-	-
INVERBANCO	51	-	-	-	-	-	51
EMPRESARIAL (ANFICO)	-	-	-	-	-	-	-
MI CASA	1.835.272	1.169.228	824.838	344.390	494.346	168.986	2.712
CASA PROPIA	738.031	290.415	127.288	163.127	276.461	153.657	17.498
BANPLUS	190.030	22.074	5.440	16.634	9.569	132.435	25.952
FEDERAL (Fondo del Mercado Monetario)	647.496	-	-	-	-	-	647.496
PARTICIPACIONES VENCRED	19	-	-	-	-	-	19
BANCA UNIVERSAL Y BANCA COMERCIAL	132.643.721	71.660.979	39.237.447	32.423.532	29.773.365	13.003.890	18.205.487
Banca Universal	109.761.426	60.614.314	32.342.694	28.271.620	26.532.704	8.689.229	13.925.179
Banca Comercial	22.882.295	11.046.665	6.894.753	4.151.912	3.240.661	4.314.661	4.280.308
RESTO DEL SISTEMA BANCARIO	3.448.019	1.481.717	957.566	524.151	780.376	491.452	694.474
Banca de Inversión	37.120	-	-	-	-	36.374	746
Banca Hipotecaria	51	-	-	-	-	-	51
Empresas de Arrendamiento Financiero	-	-	-	-	-	-	-
Entidades de Ahorro y Préstamo	2.763.333	1.481.717	957.566	524.151	780.376	455.078	46.162
Fondos del Mercado Monetario	647.515	-	-	-	-	-	647.515
TOTAL SISTEMA BANCARIO	136.091.740	73.142.696	40.195.013	32.947.683	30.553.741	13.495.342	18.899.961
diciembre - 06	127.065.200	71.017.941	37.633.653	33.384.288	29.819.373	12.858.918	13.368.968
VARIACIÓN							
ABSOLUTA	9.026.540	2.124.755	2.561.360	(436.605)	734.368	636.424	5.530.993
RELATIVA	7,10	2,99	6,81	(1,31)	2,46	4,95	41,37

FUENTE: BALANCE GENERAL DE PUBLICACIÓN
GERENCIA GENERAL TÉCNICA - GERENCIA DE ESTADÍSTICAS Y PUBLICACIONES
1_/ Antes BANCO HIPOTECARIO ACTIVO, C.A.

CUADRO N° I - 81
SISTEMA BANCARIO
DISTRIBUCIÓN DE LOS DEPÓSITOS A PLAZO POR VENCIMIENTO, SEGÚN INSTITUTO
31-03-07
(Millones de Bolívares)

I N S T I T U T O	D E P Ó S I T O S A P L A Z O					
	T O T A L	HASTA 30 DÍAS	DE 31 DÍAS A 60 DÍAS	DE 61 DÍAS A 60 DÍAS	DE 91 DÍAS A 180 DÍAS	MÁS DE 181 DÍAS A 360 DÍAS
BANESCO	1.604.942	78.171	1.188.513	7	338.205	9
MERCANTIL	1.028.516	836.926	154.072	36.981	523	14
VENEZUELA	158.971	140.096	5.942	5.058	3.194	4.555
PROVINCIAL	431.691	418.658	5.562	3.267	3.841	363
OCCIDENTAL DE DESCUENTO	141.830	117.184	20.649	3.971	26	-
BANCARIBE	398.190	394.302	3.848	25	14	1
EXTERIOR	398.066	131.174	264.500	2.341	30	21
FONDO COMÚN	594.909	457.967	136.734	183	23	2
FEDERAL (Banco Comercial)	643.231	204.737	339.980	88.670	9.844	-
NACIONAL DE CRÉDITO	1.039.443	712.141	166.597	71.426	15.357	55.381
BANCORO	1.307.362	37.752	709.004	118.778	272.908	141.779
CARONÍ	87.825	-	84.583	2.941	301	-
CORP BANCA	336.318	136.245	194.253	5.299	458	63
CITIBANK	34.754	26.084	6.772	1.304	589	5
VENEZOLANO DE CRÉDITO	5.369	1.738	1.241	2.390	-	-
CANARIAS DE VENEZUELA	734.203	333.864	273.887	92.127	34.181	-
BOLÍVAR	463.545	294.728	166.627	1.815	370	5
CENTRAL	346.428	190.341	139.945	6.622	9.496	24
GUAYANA	274.491	234.395	39.832	264	-	-
CONFEDERADO	294.385	26.304	249.748	11.249	7.084	-
SOFITASA	138.270	118.287	16.030	3.744	197	12
BANPRO	110.928	1.248	77.951	7.459	12.397	11.790
DEL SUR	10.656	769	8.053	1.647	187	-
PLAZA	205.736	-	201.214	966	3.556	-
STANFORD BANK	180.943	126.810	49.143	4.401	439	150
ABN AMRO BANK	197.379	197.379	-	-	-	-
TOTALBANK	260.037	-	252.007	6.829	1.201	-
BANVALOR	109.882	55.146	37.993	2.303	13.912	490
INVERUNIÓN	136.736	16.624	109.360	9.034	1.703	15
BANORTE	136.650	86.686	48.737	666	561	-
100% BANCO	16.364	13.289	3.059	4	-	12
HELM BANK DE VENEZUELA	6.134	1.334	4.800	-	-	-
BANCO ACTIVO 1_/	108.567	-	67.982	25.850	13.601	1.134
BANCO DE EXPORTACIÓN Y COMERCIO	-	-	-	-	-	-
INDUSTRIAL DE VENEZUELA	163.613	-	163.613	-	-	-
BANFOANDES	281.994	237.159	41.770	2.884	181	-
BANCO DEL TESORO	545.889	284.192	260.446	1.164	87	-
BANCO AGRÍCOLA DE VENEZUELA	-	-	-	-	-	-
BANGENTE	17.804	6.430	11.264	107	3	-
DESARROLLO DEL MICROEMPRESARIO	39.902	7.383	11.415	15.838	5.266	-
MI BANCO	10.425	6.882	532	3.031	(20)	-
BANCO DEL SOL	1.512	1	1.511	-	-	-
BANCRECER	-	-	-	-	-	-
BANINVEST	22.934	12.101	3.018	7.815	-	-
SOFOCCIDENTE	13.440	-	9.712	3.370	358	-
FEDERAL (Banco de Inversión)	-	-	-	-	-	-
FIVCA	-	-	-	-	-	-
INVERBANCO	-	-	-	-	-	-
EMPRESARIAL (ANFICO)	-	-	-	-	-	-
MI CASA	168.986	126.298	39.335	2.103	1.197	53
CASA PROPIA	153.657	106.648	45.347	1.570	92	-
BANPLUS	132.435	-	123.118	5.464	3.785	60
FEDERAL (Fondo del Mercado Monetario)	-	-	-	-	-	-
PARTICIPACIONES VENCRED	-	-	-	-	-	-
BANCA UNIVERSAL Y BANCA COMERCIAL	13.003.890	5.932.426	5.519.169	540.645	749.715	215.825
Banca Universal	8.689.229	4.616.546	3.303.355	257.669	420.488	72.240
Banca Comercial	4.314.661	1.315.880	2.215.814	282.976	329.227	143.585
RESTO DEL SISTEMA BANCARIO	491.452	245.047	220.530	20.322	5.432	113
Banca de Inversión	36.374	12.101	12.730	11.185	358	-
Banca Hipotecaria	-	-	-	-	-	-
Empresas de Arrendamiento Financiero	-	-	-	-	-	-
Entidades de Ahorro y Préstamo	455.078	232.946	207.800	9.137	5.074	113
Fondos del Mercado Monetario	-	-	-	-	-	-
TOTAL SISTEMA BANCARIO	13.495.342	6.177.473	5.739.699	560.967	755.147	215.938
diciembre - 06	12.858.918	6.068.868	5.089.972	559.739	942.824	70.718
VARIACIÓN						
ABSOLUTA	636.424	108.605	649.727	1.228	(187.677)	145.220
RELATIVA	4,95	1,79	12,76	0,22	(19,91)	205,35

FUENTE: BALANCE GENERAL "FORMA E"
GERENCIA GENERAL TÉCNICA - GERENCIA DE ESTADÍSTICAS Y PUBLICACIONES
1_/ Antes BANCO HIPOTECARIO ACTIVO, C.A.

CUADRO N° I - 82
BANCA UNIVERSAL Y BANCA COMERCIAL
DISTRIBUCIÓN DE LA CARTERA DE CRÉDITOS, CARTERA DE INVERSIONES Y CAPTACIONES DEL PÚBLICO POR REGIÓN ADMINISTRATIVA Y CENTRO POBLADO
31-03-07
(MILES DE BOLÍVARES)

1/7

T O T A L	NÚMERO			CARTERA			CAPTACIONES DE PERSONAS NATURALES Y JURÍDICAS					CAPTACIONES OFICIALES	TOTAL CAPTACIONES DEL PÚBLICO
	OFICINAS	CAJEROS AUTOMÁTICOS	TAQUILLAS EXTERNAS	DE CRÉDITOS	DE INVERSIÓN	TOTAL	DEPÓSITOS EN CUENTAS CORRIENTES	DEPÓSITOS DE AHORRO	DEPÓSITOS A PLAZO	OTROS INSTRUMENTOS DE CAPTACIÓN	TOTAL		
T O T A L	3.123	4.574	1.648	67.426.567.192	46.133.968.224	113.560.535.416	56.628.051.752	28.734.169.339	9.991.807.107	15.302.907.023	110.656.935.221	21.986.785.613	132.643.720.834
MENOS PROVISIÓN				1.538.331.830	47.886.708	1.586.218.538							
SUB - TOTAL	3.123	4.574	1.648	68.964.899.022	46.181.854.932	115.146.753.954	56.628.051.752	28.734.169.339	9.991.807.107	15.302.907.023	110.656.935.221	21.986.785.613	132.643.720.834

R E G I Ó N	NÚMERO			CARTERA			CAPTACIONES DE PERSONAS NATURALES Y JURÍDICAS					CAPTACIONES OFICIALES	TOTAL CAPTACIONES DEL PÚBLICO
	OFICINAS	CAJEROS AUTOMÁTICOS	TAQUILLAS EXTERNAS	DE CRÉDITOS	DE INVERSIÓN	TOTAL	DEPÓSITOS EN CUENTAS CORRIENTES	DEPÓSITOS DE AHORRO	DEPÓSITOS A PLAZO	OTROS INSTRUMENTOS DE CAPTACIÓN	T O T A L		
C A P I T A L	1.124	2.046	510	43.130.423.462	34.179.579.442	77.310.002.904	31.337.177.729	11.829.236.037	7.703.188.865	11.728.170.610	62.597.773.241	13.024.203.772	75.621.977.013
DISTRITO CAPITAL	974	1.836	408	41.777.090.223	34.179.579.442	75.956.669.665	29.799.213.863	10.593.810.250	7.577.419.682	11.604.160.956	59.574.604.751	12.665.055.330	72.239.660.081
.. ÁREA METROPOLITANA	924	1.783	382	41.514.499.482	34.179.579.442	75.694.078.924	29.256.246.110	10.181.276.832	7.537.730.051	11.577.203.273	58.552.456.266	12.276.359.496	70.828.815.762
LIBERTADOR	446	1.169	187	21.040.930.552	23.898.754.882	44.939.685.434	44.939.685.434	14.821.111.895	5.039.567.328	1.577.233.826	6.363.642.828	27.801.555.877	9.025.806.547
Altavracia	14	21	7	81.175.278	-	81.175.278	133.602.715	127.591.479	10.772.226	10.027.278	281.993.698	229.365.769	511.359.467
Antimano	10	5	2	64.806.008	-	64.806.008	83.149.093	57.664.081	9.383.004	3.271.441	153.371.241	31.420	153.402.661
Candelaria	45	75	22	5.420.631.069	5.711.043.931	11.131.675.000	1.872.093.278	803.223.476	734.265.607	2.399.443.665	5.809.026.026	1.874.398.327	7.683.424.353
Caricuao	4	10	4	23.146.348	-	23.146.348	24.420.698	40.132.685	2.269.092	942.872	67.765.347	634.719	68.400.066
Catedral	24	55	6	6.390.617.724	10.766.976.524	17.157.594.248	4.945.761.681	457.378.709	138.312.969	1.677.155.327	7.218.608.686	2.935.089.194	10.153.697.880
Coché	16	10	3	70.269.870	-	70.269.870	122.348.329	76.715.953	11.580.315	6.029.249	216.673.946	20.212.737	236.886.583
El Junquito	4	4	-	20.604.593	-	20.604.593	49.565.880	32.500.289	3.601.669	1.263.365	86.931.203	86.932.321	86.932.321
El Paraíso	18	19	9	106.121.301	-	106.121.301	194.310.860	146.832.470	27.981.258	9.866.176	378.990.764	14.238.155	393.228.919
El Recreo	73	99	29	2.173.300.013	1.585.668.635	3.758.968.648	3.300.979.211	1.151.715.969	287.035.925	899.962.931	5.639.694.036	1.648.466.748	7.288.160.784
El Valle	19	24	8	73.974.296	-	73.974.296	179.085.856	129.470.608	14.401.770	8.918.726	331.876.960	433.003.699	764.880.659
La Vega	21	24	11	128.609.651	-	128.609.651	232.884.057	227.531.624	27.302.633	24.617.328	512.335.642	170.551.269	682.886.911
Macarao	2	2	-	1.120.393	-	1.120.393	8.376.758	6.966.796	-	30.939	15.374.493	5	15.374.498
San Agustín	10	12	3	75.832.824	-	75.832.824	275.997.598	116.453.811	14.371.016	19.119.169	425.941.594	713.593.786	1.139.535.380
San Bernardino	24	626	4	5.299.868.620	5.816.546.073	11.116.414.693	1.303.868.037	242.031.810	117.055.690	1.184.406.522	2.847.362.059	339.182.162	3.186.544.221
San José	7	14	5	29.964.807	-	29.964.807	322.056.535	48.060.882	13.227.004	6.901.937	390.246.358	176.568.018	566.814.376
San Juan	29	30	14	190.062.591	-	190.062.591	287.132.698	213.436.977	16.390.249	12.617.974	529.577.898	11.007.044	540.584.942
San Pedro	36	55	18	279.010.276	-	279.010.276	331.302.998	356.479.555	35.132.849	16.350.295	793.265.697	56.123.519	795.389.216
Santa Rosalía	31	33	12	208.776.577	-	208.776.577	441.515.230	270.399.817	50.086.947	14.748.462	776.750.456	268.255.647	1.045.006.103
Santa Teresa	23	17	12	167.078.405	-	167.078.405	345.232.859	232.224.023	28.219.399	48.052.207	653.728.488	118.152.697	771.881.185
Sucre	36	34	18	235.959.908	18.519.719	254.479.627	367.427.524	302.855.714	35.844.204	19.913.943	726.041.385	16.930.514	742.971.899
BARUTA (*)	148	198	58	2.827.459.037	303.281.894	3.130.740.931	2.889.527.286	1.323.254.716	549.884.319	287.635.816	5.050.301.937	731.797.198	5.782.099.135
Baruta	109	151	41	2.502.645.819	303.281.894	2.805.927.713	2.193.030.429	1.010.639.594	461.708.048	209.746.364	3.875.124.435	724.787.258	4.599.911.693
El Cafetal	32	38	14	276.030.371	-	276.030.371	624.542.979	259.692.730	74.119.836	39.112.606	996.468.151	1.906.107	998.374.258
Las Minas de Baruta	7	9	3	48.782.847	-	48.782.847	71.953.878	53.922.392	14.056.435	38.776.646	178.709.351	5.103.833	183.813.184
CHACAO (*)	174	232	72	15.484.546.194	9.977.542.666	25.462.088.860	8.735.192.948	2.541.833.295	5.109.016.714	4.782.055.661	21.168.098.618	2.360.249.856	23.528.348.474
EL HATILLO (*)	19	22	6	150.573.224	-	150.573.224	200.415.671	150.901.352	23.206.291	6.952.702	381.476.016	3.593.321	385.069.337
SUCRE (*)	137	162	59	2.010.990.475	-	2.010.990.475	2.609.998.310	1.125.720.141	278.388.901	136.916.466	4.151.023.818	154.912.574	4.305.936.392
Potere	81	100	37	1.184.066.684	-	1.184.066.684	1.750.157.715	690.262.103	203.246.142	64.355.762	2.708.021.722	130.981.911	2.839.003.633
Leoncio Martínez	7	6	4	70.156.235	-	70.156.235	90.633.325	60.272.799	5.809.821	2.668.699	159.384.644	236.702	159.621.346
Filas de Mariches	49	56	18	756.767.556	-	756.767.556	769.207.270	375.185.239	69.332.938	69.892.005	1.283.617.452	23.693.961	1.307.311.413
.. ESTADO VARGAS	50	53	26	262.590.741	-	262.590.741	542.967.753	412.533.418	39.689.631	26.957.683	1.022.148.485	388.695.834	1.410.844.319
VARGAS	50	53	26	262.590.741	-	262.590.741	542.967.753	412.533.418	39.689.631	26.957.683	1.022.148.485	388.695.834	1.410.844.319
Caraballeda	6	6	3	16.017.963	-	16.017.963	29.630.509	46.466.190	2.678.385	1.605.901	80.380.985	220.522	80.601.507
Carayaca	1	1	-	-	-	-	1.992.799	6.139.539	-	129.050	8.261.388	10.931	8.272.319
Catía La Mar	14	18	10	90.201.830	-	90.201.830	155.176.442	123.319.065	16.666.487	10.947.738	306.109.732	80.478.303	386.588.035
El Junko	1	1	-	4.730.736	-	4.730.736	5.093.677	5.470.603	7.000	136.281	10.707.561	-	10.707.561
La Guaira	6	5	-	28.710.986	-	28.710.986	42.828.581	44.345.731	5.224.373	4.324.426	96.723.111	64.350.359	161.073.470
Macuto	1	-	1	26.331	-	26.331	1.353.785	639.005	-	4.620	1.997.410	-	1.997.410
Maiquetía	13	16	10	95.087.912	-	95.087.912	243.128.423	122.700.771	13.841.882	8.237.827	387.908.903	232.859.560	620.768.463
Naiquetá	2	1	1	1.426.636	-	1.426.636	4.735.527	5.705.090	1.271.504	368.865	12.080.986	165.042	12.246.028
Raúl Leoni	1	2	-	51.822	-	51.822	1.111.242	1.703.137	-	62.806	2.877.185	109.349	2.986.534
Carlos Soublette	5	3	1	26.336.525	-	26.336.525	57.916.768	56.044.287	-	1.140.169	115.011.224	10.501.768	125.602.992
.. ESTADO MIRANDA	150	210	102	1.353.333.239	-	1.353.333.239	1.537.963.866	1.235.425.787	125.769.183	124.009.654	3.023.168.490	359.148.442	3.382.316.932
ACEVEDO	4	5	2	18.068.386	-	18.068.386	41.922.397	26.098.387	1.931.183	24.546.003	94.497.970	95.204.690	189.702.660
Caucagua	3	5	1	13.525.827	-	13.525.827	21.182.195	20.029.169	1.141.360	43.172.273	919.354.949	5.213.394	48.391.607
El Café	1	-	1	4.542.759	-	4.542.759	20.740.202	4.542.759	789.823	23.726.454	6.069.162	89.985.349	141.311.053
ANDRES BELLO (San José de Barlovento)	1	1	-	2.500.676	-	2.500.676	4.476.394	107.733	174.500	21.407.471	867.534	22.075.005	867.534
BRION (Higueroite)	8	13	7	33.856.316	-	33.856.316	60.375.550	50.444.157	3.527.758	1.825.261	116.172.726	5.004.534	121.177.260
CARRIZAL	13	14	9	93.849.217	-	93.849.217	109.782.596	75.237.601	9.029.998	7.959.775	202.009.970	20.395.433	222.405.403
CRISTÓBAL ROJAS (Charallave)	17	22	9	166.560.325	-	166.560.325	144.515.472	105.631.362	10.691.063	7.641.213	268.479.110	13.502.216	281.981.326
GUAICAIPURO	28	37	21	210.359.538	-	210.359.538	311.702.994	250.865.918	29.415.629	604.066.672	12.082.131	68.015.645	672.082.317
Los Teques	26	35	21	210.359.538	-	210.359.538	299.618.776	241.680.103	29.415.629	11.296.303	582.010.866	67.464.588	649.475.454
Cecilio Acosta	1	1	-	-	-	-	5.650.470	3.609.837	-	9.619.772	359.465	-	9.619.772
San Pedro	1	1	-	-	-	-	6.433.754	5.575.917	-	426.363	12.436.034	551.057	12.987.091
INDEPENDENCIA (Santa Teresa del Tuy)	7	13	8	51.886.790	-	51.886.790	79.042.321	58.941.863	1.189.606	8.240.513	147.414.303	7.453.260	154.867.563
LANDER (Ocumare del Tuy)				51.482.029.733	-	51.482.029.733	43.651.826	26.640.819	1.250.376	2.640.819	107.161.876	6.856.870	107.161.876
LOS SALÍAS (San Antonio de Los Altos)	20	28	14	227.942.727	-	227.942.727	259.759.579	199.998.711	33.317.384	17.107.208	510.182.882	62.211.529	572.594.411
PÁEZ (Río Chico)	2	5	3	15.657.941	-	15.657.941	12.082.809	14.035.792	1.376.032	751.181	28.245.814	14.432.916	42.678.730
PAZ CASTILLO (Santa Lucía)	2	3	-	6.272.988	-	6.272.988	7.267.216	10.629.137	2.206.138	22.991.918	14.329.719	36.421.637	36.421.637
PEDRO GUAL (Cúpira)	1	1	-	58.356.482	-	58.356.482	16.184.671	23.086.394	1.592.891	5.203.372	46.067.328	-	46.067.328
PLAZA (Guaranés)	17	28	9	158.373.632	-	158.373.632	169.840.973	143.819.308	12.964.678	15			

CUADRO N° I - 82
BANCA UNIVERSAL Y BANCA COMERCIAL
DISTRIBUCIÓN DE LA CARTERA DE CRÉDITOS, CARTERA DE INVERSIONES Y CAPTACIONES DEL PÚBLICO POR REGIÓN ADMINISTRATIVA Y CENTRO POBLADO
31-03-07
(MILES DE BOLÍVARES)

R E G I Ó N	NÚMERO			C A R T E R A			CAPTACIONES DE PERSONAS NATURALES Y JURÍDICAS							TOTAL CAPTACIONES DEL PÚBLICO
	OFICINAS	CAJEROS AUTOMÁTICOS	TAQUILLAS EXTERNAS	DE CRÉDITOS	DE INVERSIÓN	T O T A L	DEPÓSITOS EN CUENTAS CORRIENTES	DEPÓSITOS	DEPÓSITOS	DEPÓSITOS	INSTRUMENTOS DE CAPTACION	T O T A L	CAPTACIONES OFICIALES	
								DE AHORRO	A PLAZO	OTROS				
CENTRAL	460	595	221	7.129.329.055	38.406.801	7.167.735.856	7.723.757.528	4.134.039.157	770.445.251	734.907.436	13.363.149.372	1.515.494.144	14.878.643.516	
- ESTADO ARAGUA	187	261	99	2.687.733.585	-	2.687.733.585	2.834.667.415	1.704.713.109	394.252.918	292.171.887	5.225.805.329	700.598.004	5.926.403.333	
CAMATAGUA	1	1	-	5.421.965	-	5.421.965	2.905.027	4.275.762	212.600	38.800	7.432.189	224.414	7.656.603	
GIRARDOT	96	135	49	1.646.771.049	-	1.646.771.049	1.588.780.754	1.009.834.531	301.788.289	198.016.653	3.098.420.227	611.742.348	3.710.162.575	
Las Delicias	44	62	24	835.483.373	-	835.483.373	884.454.352	606.345.796	252.952.660	147.763.178	1.891.515.986	534.451.258	2.425.967.244	
Madre María de San José	21	30	15	342.201.698	-	342.201.698	235.396.224	165.735.722	18.972.230	17.739.982	437.844.158	36.727.356	474.571.514	
Joaquín Crespo	17	16	5	130.435.752	-	130.435.752	213.460.259	95.426.813	13.564.384	427.811	322.879.267	33.383.832	366.263.099	
Pedro José Ovalles	2	1	2	5.483.589	-	5.483.589	17.727.828	16.211.634	17.161	345.945	34.302.568	5.501.209	39.803.777	
Jose Casanova Godoy	8	3	1	30.761.533	-	30.761.533	31.817.401	15.016.879	5.100	135.088	47.987.568	97.475	48.085.043	
Andrés Eloy Blanco	9	19	2	298.820.196	-	298.820.196	199.735.150	110.520.826	11.554.754	30.581.649	352.392.379	1.206.465	363.598.844	
Los Tacarigua	1	2	-	3.584.908	-	3.584.908	6.189.540	576.761	4.722.000	-	11.488.301	374.753	11.863.054	
JOSE ANGEL LAMAS	1	2	-	10.608.426	-	10.608.426	8.848.642	6.380.610	-	1.430.824	16.660.076	197.679	16.839.755	
JOSÉ FELIX RIBAS	15	27	11	137.876.080	-	137.876.080	259.655.086	144.426.594	19.895.994	10.855.074	434.832.812	7.247.761	442.080.573	
LIBERTADOR	3	4	3	30.681.392	-	30.681.392	22.705.161	23.912.542	1.212.229	1.161.014	48.990.946	2.759.648	51.750.594	
MARIO BRICEÑO IRAGORRY	3	2	2	31.474.246	-	31.474.246	28.783.508	520.527	639.466	73.859.428	5.314.627	79.174.055	79.174.055	
Capital Mario Briceño Iragorry	2	1	2	18.429.666	-	18.429.666	35.543.465	28.416.551	312.227	587.186	62.829.429	1.295.267	64.124.696	
Calle de Azúcar	1	1	-	13.044.580	-	13.044.580	8.372.462	2.366.967	208.300	82.280	11.029.989	4.019.360	15.049.359	
SAN CASIMIRO	1	2	2	2.972.541	-	2.972.541	10.210.719	505.871	267.248	16.941.732	91.127	17.032.859	91.127	
SAN SEBASTIÁN	2	1	-	20.500	-	20.500	3.202.388	4.625.635	1.513.822	458.511	9.800.356	280.722	10.081.078	
SANTIAGO MARINÓ	23	26	11	174.813.967	-	174.813.967	235.255.025	141.069.033	19.285.007	15.280.250	410.869.315	20.194.050	430.993.365	
Santiago Manlio	21	25	10	161.689.974	-	161.689.974	223.010.896	130.943.832	18.514.215	14.842.715	387.311.658	20.104.050	407.415.708	
Chusao	1	-	-	12.177.565	-	12.177.565	9.760.095	6.830.799	707.292	145.080	17.443.266	-	17.443.266	
Samán de Güere	1	1	1	946.428	-	946.428	2.484.034	3.294.402	63.500	292.455	6.134.391	6.134.391	6.134.391	
SANTOS MICHELENA	3	5	2	35.843.009	-	35.843.009	30.468.982	16.435.395	2.670.628	869.695	50.444.100	6.876.513	57.320.613	
SUCRE	24	35	11	499.653.160	-	499.653.160	482.581.664	195.845.907	35.418.014	53.951.696	767.797.281	34.521.538	802.318.819	
Sucre	23	32	10	429.996.351	-	429.996.351	457.645.055	185.690.853	31.230.579	50.796.000	725.362.487	34.517.411	759.879.898	
Bella Vista	1	3	1	69.656.809	-	69.656.809	110.655.054	4.187.435	9.802.251	3.155.696	42.434.794	4.127	42.438.921	
TOVAR	3	4	2	13.953.412	-	13.953.412	15.373.912	27.754.247	1.024.496	837.401	44.990.056	1.607.871	46.597.927	
URDANETA	1	2	-	374.522	-	374.522	807.787	1.041.999	61.290	518.260	2.429.336	12.896	2.442.232	
ZAMORA	9	13	6	94.405.769	-	94.405.769	122.801.903	83.248.207	10.140.851	7.647.078	223.838.039	6.892.442	230.730.481	
Zamora	8	12	4	93.190.491	-	93.190.491	118.907.327	78.521.801	9.602.251	5.475.979	212.507.158	6.861.293	219.368.451	
Magdalena	1	1	2	1.215.278	-	1.215.278	3.894.576	4.726.606	538.600	2.171.099	11.330.881	31.149	11.362.030	
FRANCISCO LINARES ALCANTARA	1	1	-	1.694.332	-	1.694.332	3.760.870	4.038.989	-	166.975	7.966.834	2.030.211	9.997.045	
OCUMARE DE LA COSTA DE ORO	1	1	-	1.169.215	-	1.169.215	7.648.229	2.829.431	4.000	32.942	10.512.602	712.157	11.224.759	
- ESTADO CARABOBO	251	308	112	4.266.521.365	38.406.801	4.304.928.166	4.653.508.362	2.222.172.507	353.198.049	421.076.338	7.650.855.256	623.549.956	8.274.405.212	
BEJUMA	5	3	-	31.548.706	-	31.548.706	43.133.938	57.954.176	5.183.119	6.328.831	112.600.064	6.180.971	118.781.035	
CARLOS ARVELO (Güigüe)	2	2	1	6.858.715	-	6.858.715	19.344.726	17.416.708	4.203.577	4.044.424	45.009.435	2.886.673	47.896.108	
DIEGO IBARRA (Mariana)	2	3	2	16.294.877	-	16.294.877	31.206.099	16.805.659	488.265	1.640.345	50.140.359	6.351.198	56.491.557	
GUACARA	17	19	8	213.005.162	-	213.005.162	206.201.190	153.860.343	25.840.759	29.890.819	415.883.111	5.642.807	421.535.718	
Ciudad Alianza	5	3	4	36.083.095	-	36.083.095	52.427.887	41.542.181	10.578.390	1.935.274	106.483.732	12.326	106.496.058	
Guacara	11	15	4	176.922.067	-	176.922.067	153.773.303	112.318.162	15.262.369	28.085.545	309.409.379	5.630.281	315.039.660	
No Urbana Yagua	1	1	-	-	-	-	-	-	-	-	-	-	-	
JUAN JOSÉ MORA (Morón)	5	7	1	19.696.790	-	19.696.790	36.906.900	28.468.623	134.512	2.396.931	67.906.966	1.231.884	69.138.850	
LIBERTADOR (Tocuyito)	4	5	2	18.509.171	-	18.509.171	30.159.219	21.737.675	3.276.328	3.977.302	58.150.524	2.371.939	61.522.463	
LOS GUAIVOS	4	6	2	22.360.540	-	22.360.540	21.043.112	13.703.849	1.254.381	1.531.748	37.533.090	57.320	37.590.410	
MIRANDA	2	2	-	1.721.445	-	1.721.445	5.006.700	9.883.868	1.850.133	94.823	16.635.524	2.402.709	19.238.233	
MONTALBÁN	1	1	1	3.397.317	-	3.397.317	2.203.460	2.203.460	294.266	6.233.761	524.635	6.758.354	6.758.354	
NAGUANAGUA	17	26	7	148.703.652	-	148.703.652	151.196.850	122.368.430	8.561.575	12.746.393	294.873.248	11.383.201	306.256.449	
PUERTO CABELLO	26	36	12	179.240.940	-	179.240.940	287.616.080	172.794.699	31.382.682	20.731.392	512.724.853	173.002.081	685.726.934	
Batdomi Salóm	7	1	2	21.460.289	-	21.460.289	59.585.989	35.648.390	3.055.851	3.720.917	100.011.147	114.089.819	114.091.966	
Fraternidad	9	11	6	101.203.471	-	101.203.471	120.287.392	64.251.824	18.108.120	4.387.035	207.034.371	122.959.668	329.964.039	
Juan José Flores	8	15	4	54.557.317	-	54.557.317	86.377.317	63.076.382	10.316.311	12.164.340	171.934.047	30.746.920	202.680.967	
Unión	2	2	-	2.020.063	-	2.020.063	21.565.685	9.818.103	1.902.400	459.100	33.745.288	5.244.674	38.989.962	
No Urbana Borburata	1	1	-	-	-	-	-	-	-	-	-	-	-	
SAN DIEGO	17	16	8	202.174.016	-	202.174.016	250.280.937	115.681.875	9.678.630	20.565.155	396.206.597	35.904.282	432.110.879	
SAN JOAQUÍN	5	6	-	12.698.233	-	12.698.233	30.682.282	20.714.126	2.140.960	9.941.753	63.479.121	3.021.179	66.500.300	
VALENCIA	144	176	69	3.390.311.801	38.406.801	3.428.718.602	3.538.327.495	1.468.249.016	257.999.946	307.692.156	5.572.268.613	372.589.309	5.944.857.922	
Candelaria	26	26	15	312.485.245	-	312.485.245	471.938.683	216.616.073	21.255.706	37.259.472	747.969.894	91.028.152	778.088.126	
Catedral	7	12	6	121.194.111	-	121.194.111	203.189.228	108.300.120	4.637.758	9.380.777	325.507.883	9.145.022	334.652.905	
El Socorro	8	9	4	218.439.485	-	218.439.485	169.885.965	78.751.198	13.367.115	12.077.457	274.081.735	34.667.899	308.749.634	
Miguel Peña	3	2	1	440.414	-	440.414	15.381.203	14.257.866	1.524.661	31.643.730	90.834	31.734.564	31.734.564	
Rafael Urdaneta	31	32	10	787.719.896	38.406.801	826.126.697	1.128.699.831	222.308.281	17.595.617	64.958.120	1.433.561.849	50.314.102	1.483.875.951	
San Blas	9	13	4	134.872.278	-	134.872.278	51.690.336	116.690.156	8.852.149	16.642.290	193.874.931	6.935.977	200.810.908	
San José	58	81	27	1.801.989.109	-	1.801.989.109	1.421.							

CUADRO N° I - 82
BANCA UNIVERSAL Y BANCA COMERCIAL
DISTRIBUCIÓN DE LA CARTERA DE CRÉDITOS, CARTERA DE INVERSIONES Y CAPTACIONES DEL PÚBLICO POR REGIÓN ADMINISTRATIVA Y CENTRO POBLADO
31-03-07
(MILES DE BOLÍVARES)

R E G I Ó N	NÚM E R O			C A R T E R A			CAPTACIONES DE PERSONAS NATURALES Y JURÍDICAS					CAPTACIONES OFICIALES	TOTAL CAPTACIONES DEL PÚBLICO
	OFICINAS	CAJEROS AUTOMÁTICOS	TAQUILLAS EXTERNAS	DE CRÉDITOS	DE INVERSIÓN	T O T A L	DEPOSITOS EN CUENTAS CORRIENTES	DEPOSITOS DE AHORRO	DEPOSITOS A PLAZO	OTROS INSTRUMENTOS DE CAPTACIÓN	T O T A L		
CENTRO - OCCIDENTAL	319	396	190	4.525.648.380	1.236.279.905	5.761.928.285	3.643.577.999	2.899.097.759	465.919.267	404.392.708	7.412.987.733	1.444.658.525	8.857.646.258
-.- ESTADO FALCÓN	80	93	48	569.939.024	809.921.680	1.379.860.704	695.766.051	554.615.934	74.107.016	87.851.550	1.412.340.551	397.041.701	1.809.382.252
CACIQUE MANAURE	2	2	1	12.326.579	-	12.326.579	6.811.471	5.477.654	1.270.600	207.552	13.767.277	239.199	14.006.476
CARIRUBANA	34	39	15	263.342.009	-	263.342.009	348.889.187	232.992.450	32.429.635	38.571.352	652.882.624	44.808.129	697.690.753
Carirubana	25	30	13	217.537.758	-	217.537.758	282.691.426	185.491.645	31.308.479	18.563.838	518.055.388	35.682.852	553.738.240
Norte	4	3	1	24.830.000	-	24.830.000	44.268.573	26.999.837	749.386	19.044.301	91.062.097	9.116.482	100.178.579
Punta Cardón	5	6	1	20.974.251	-	20.974.251	21.929.188	20.500.968	371.770	963.213	43.765.139	8.795	43.773.934
COLINA (La Vela de Coro)	1	1	-	960.281	-	960.281	3.993.607	3.543.255	1.080.718	11.598.465	13.044.495	24.642.960	24.642.960
DABAJURO	2	1	1	1.734.600	-	1.734.600	10.537.576	10.476.345	929.555	252.954	22.196.430	9.304.064	31.500.494
FEDERACIÓN (Churuguara)	2	1	1	10.547.898	-	10.547.898	9.568.136	12.184.431	2.088.255	486.462	24.327.284	1.611.421	25.938.705
LOS TAQUES	4	4	2	16.948.028	-	16.948.028	15.041.300	17.273.087	391.800	1.698.873	34.405.060	39.827	34.444.887
Los Taques	2	2	1	666.893	-	666.893	456.799	771.619	10.000	30.305	1.268.723	-	1.268.723
Judibana	2	2	1	16.281.135	-	16.281.135	14.584.501	16.501.468	381.800	1.668.568	33.136.337	39.827	33.176.164
MAUROA (Mene Mauroa)	1	1	-	1.351.626	-	1.351.626	2.249.618	7.094.476	1.234.005	248.408	10.826.507	5.058.268	15.884.775
MIRANDA	22	36	22	213.827.716	809.921.680	1.023.749.396	255.122.079	220.928.920	30.299.305	39.519.299	545.869.603	301.591.922	847.461.525
San Antonio	9	16	8	48.022.895	-	48.022.895	104.434.010	121.576.731	9.379.550	17.595.746	252.986.037	69.113.257	322.099.294
San Gabriel	11	18	12	156.454.777	809.921.680	966.376.457	114.846.738	69.972.893	13.929.591	13.329.194	212.078.416	216.271.154	428.349.570
Santa Ana	2	2	2	9.350.044	-	9.350.044	35.841.331	29.379.296	6.990.164	8.594.359	80.805.150	16.207.511	97.012.661
MONSEÑOR ITURRIZA (Chichiriviche)	2	1	1	535.187	-	535.187	3.235.671	5.593.316	179.200	397.053	9.405.240	1.313.409	10.718.649
PIRITU	1	-	-	1.786.131	-	1.786.131	1.453.329	1.115.258	46.590	28.529	2.643.706	7.692.466	10.336.172
SAN FRANCISCO	1	-	1	7.784.838	-	7.784.838	4.063.178	8.642.947	554.440	370.086	13.630.651	4.569.110	18.199.761
SILVA (Tucacas)	6	7	3	25.236.891	-	25.236.891	31.565.984	20.657.737	1.761.456	2.662.929	56.648.106	5.990.969	62.639.075
ZAMORA (Puerto Cumarebo)	2	-	1	13.557.240	-	13.557.240	3.234.915	8.636.058	1.841.290	427.335	14.139.598	1.778.422	15.918.020
-.- ESTADO LARA	152	191	91	2.479.337.384	426.358.225	2.905.695.609	2.064.899.999	1.496.881.074	273.825.485	248.496.415	4.084.102.973	820.481.879	4.904.584.852
ANDRÉS ELOY BLANCO (Pío Tamayo)	2	1	1	13.740.833	-	13.740.833	6.695.157	16.038.534	725.945	1.214.573	24.674.209	5.178.960	29.853.169
CRESPO (Freitez)	2	2	-	5.581.259	-	5.581.259	7.549.496	13.195.811	1.997.288	1.512.124	24.254.719	630.488	24.885.207
IRIBARREN	114	151	72	2.164.593.833	426.358.225	2.590.952.058	1.838.614.037	1.187.076.246	248.604.820	227.547.957	3.501.843.060	771.925.661	4.273.768.721
Catedral	48	81	39	958.289.182	-	958.289.182	959.010.455	632.401.032	80.305.913	60.345.002	1.732.062.402	508.694.551	2.240.756.953
Concepción	20	23	11	300.451.455	-	300.451.455	303.418.491	199.803.525	31.133.824	28.569.313	562.925.153	27.701.827	590.626.980
El Cují	2	2	-	10.250.384	-	10.250.384	11.313.289	8.067.278	352.000	95.269	19.827.636	3.184.317	23.012.153
Juan de Villegas	21	18	11	295.797.375	-	295.797.375	253.548.630	108.892.756	18.306.258	7.936.439	388.758.083	3.224.117	391.982.200
Santa Rosa	16	17	3	517.253.077	426.358.225	943.611.302	232.910.378	184.241.423	115.665.836	112.783.419	645.801.056	223.759.674	869.560.730
Unión	4	8	6	63.164.647	-	63.164.647	54.998.733	47.489.317	2.523.185	17.338.537	122.349.772	4.937.585	127.287.357
Aguedo Felipe Alvarado	2	-	-	115.232	-	115.232	570.822	637.194	-	129.226	1.337.242	423.590	1.760.832
Buena Vista	1	2	2	19.272.481	-	19.272.481	22.843.239	5.543.721	43.804	350.752	28.781.516	-	28.781.516
JIMÉNEZ (Juan Bautista Rodríguez)	7	6	6	63.282.362	-	63.282.362	54.909.339	70.868.522	8.499.234	6.147.381	140.424.476	2.312.428	142.736.904
MORÁN	5	5	5	39.375.929	-	39.375.929	23.572.724	61.006.948	1.314.982	2.256.719	88.151.373	1.587.554	89.738.927
Bolívar	3	5	4	31.558.201	-	31.558.201	19.642.654	47.861.501	850.762	1.792.112	70.147.029	1.559.249	71.706.278
Guárico	1	-	-	7.060.979	-	7.060.979	3.198.533	10.148.293	12.170	191.861	13.550.857	28.305	13.579.162
Humocaro Bajo	1	-	1	756.749	-	756.749	731.537	2.997.154	452.050	272.746	4.453.487	-	4.453.487
PALAVECINO	10	16	4	52.105.075	-	52.105.075	42.943.208	50.884.452	4.659.833	5.116.976	103.604.469	24.189.886	127.794.355
Cabudare	8	15	4	52.049.925	-	52.049.925	41.331.791	50.815.591	4.659.833	5.116.885	101.924.100	24.189.886	126.113.986
José Gregorio Bastidas	2	1	-	55.150	-	55.150	1.611.417	68.861	-	91	1.680.369	-	1.680.369
SIMÓN PLANAS (Sarare)	1	-	-	5.702.001	-	5.702.001	3.594.612	7.803.115	1.117.790	150.106	12.665.623	84.599	12.750.222
TORRES	9	9	3	126.321.403	-	126.321.403	83.021.071	80.369.034	6.278.803	3.222.074	172.890.982	14.570.111	187.461.093
Trinidad Samuel	8	8	3	107.666.631	-	107.666.631	74.908.238	73.713.442	5.536.903	3.126.721	157.285.304	14.568.468	171.853.772
Torres	1	1	-	18.654.772	-	18.654.772	8.112.833	6.655.592	741.900	95.353	15.605.678	1.643	15.607.321
URDANETA (Siquisique)	2	1	-	8.634.689	-	8.634.689	4.000.355	9.638.412	626.790	1.328.505	15.594.062	2.192	15.596.254
-.- ESTADO PORTUGUESA	58	73	35	1.249.195.842	-	1.249.195.842	667.091.958	560.975.121	80.482.293	49.862.551	1.358.411.923	162.103.353	1.520.515.276
ARAURE	7	10	1	323.433.047	-	323.433.047	96.466.397	46.512.589	3.664.731	-	146.643.717	8.794.326	155.438.043
GUANARE	13	19	11	170.085.071	-	170.085.071	128.766.015	174.909.970	39.227.494	17.221.203	360.124.682	108.080.200	468.204.882
GUANARITO	2	2	1	12.347.545	-	12.347.545	17.504.135	13.596.780	-	785.005	31.885.920	685.451	32.571.371
MONSEÑOR JOSÉ VICENTE DE UNDA	1	-	-	2.546.275	-	2.546.275	2.023.018	7.390.320	210.350	95.331	9.719.019	1.657.666	11.376.685
OSPIO	1	1	-	5.145.531	-	5.145.531	6.684.219	16.567.366	550.700	871.241	24.673.526	4.564.712	29.238.238
PÁEZ	21	28	18	578.285.805	-	578.285.805	351.065.071	214.544.931	30.485.994	27.673.206	623.769.202	25.582.058	649.351.260
SAN RAFAEL DE ONOTO	1	-	1	2.039.562	-	2.039.562	4.542.307	6.638.023	303.272	223.433	11.707.035	1.759.417	13.466.452
SUCRE	4	3	-	9.868.915	-	9.868.915	13.067.799	27.385.495	1.127.101	683.717	42.264.112	2.138.676	44.402.788
TUREN	8	10	3	145.444.091	-	145.444.091	46.972.997	53.429.647	4.912.651	2.309.415	107.624.710	8.840.847	116.465.557
-.- ESTADO YARACUY	29	39	16	227.176.130	-	227.176.130	215.819.991	286.625.630	37.504.473	18.182.192	558.132.286	65.031.592	623.163.878
BOLÍVAR	2	1	-	1.747.083	-	1.747.083	4.911.725	5.988.927	-	26.334	10.926.986	1.718.229	12.645.215
BRUZUAL	5	8	5	39.996.890	-	39.996.890	41.542.124	42.659.988	7.499.186	1.968.779	93.670.0		

CUADRO N° I - 82
BANCA UNIVERSAL Y BANCA COMERCIAL
DISTRIBUCIÓN DE LA CARTERA DE CRÉDITOS, CARTERA DE INVERSIONES Y CAPTACIONES DEL PÚBLICO POR REGIÓN ADMINISTRATIVA Y CENTRO POBLADO
31-03-07
(MILES DE BOLÍVARES)

R E G I Ó N	NÚMERO			C A R T E R A			CAPTACIONES DE PERSONAS NATURALES Y JURÍDICAS					CAPTACIONES OFICIALES	TOTAL CAPTACIONES DEL PÚBLICO
	CAJEROS OFICINAS	TAQUILLAS AUTOMÁTICOS	EXTERNAS	DE CRÉDITOS	DE INVERSIÓN	T O T A L	DEPOSITOS EN CUENTAS CORRIENTES	DEPOSITOS DE AHORRO	DEPOSITOS A PLAZO	OTROS INSTRUMENTOS DE CAPTACIÓN	T O T A L		
ZULIANA	288	334	150	3.861.930.919	3.523.142.524	7.385.073.443	3.853.331.817	2.123.200.545	209.911.233	770.090.396	6.956.533.991	607.190.187	7.563.724.178
.- ESTADO ZULIA	288	334	150	3.861.930.919	3.523.142.524	7.385.073.443	3.853.331.817	2.123.200.545	209.911.233	770.090.396	6.956.533.991	607.190.187	7.563.724.178
BARALT (Libertador)	5	4	2	9.920.511	-	9.920.511	21.116.662	22.168.512	2.150.503	5.582.750	51.018.427	3.361.454	54.379.881
CABIMAS	18	21	9	94.939.673	-	94.939.673	137.418.987	127.284.838	18.806.287	31.309.078	314.819.190	4.763.406	319.582.596
Ambrosio	12	14	6	49.358.433	-	49.358.433	64.551.846	71.728.845	15.847.904	2.958.482	155.087.077	1.163.624	156.250.701
Carmen Herrera	5	5	3	39.168.930	-	39.168.930	71.871.182	52.856.684	2.093.683	28.257.330	155.078.879	3.599.782	158.678.661
La Rosa	1	2	-	6.412.310	-	6.412.310	995.959	2.699.309	864.700	93.266	4.653.234	-	4.653.234
CATATUMBO	4	1	1	12.518.562	-	12.518.562	10.664.372	8.870.278	244.840	144.961	19.924.451	2.500.688	22.425.139
Encontrados	1	1	-	1.467.885	-	1.467.885	4.578.922	1.107.876	3.000	1.400	5.691.198	2.379.070	8.070.268
Udón Pérez	3	-	1	11.050.677	-	11.050.677	6.085.450	7.762.402	241.840	143.561	14.233.253	121.618	14.354.871
COLÓN ()	9	8	6	220.245.423	-	220.245.423	102.973.465	73.982.100	1.491.527	22.650.203	201.097.295	26.267.302	227.364.597
San Carlos del Zulia	1	1	-	1.635.648	-	1.635.648	3.960.591	18.052.129	-	7.387	22.020.107	2.396.908	24.417.015
Santa Bárbara	8	7	6	218.609.775	-	218.609.775	99.012.874	55.929.971	1.491.527	22.642.816	179.077.188	23.870.394	202.947.582
JESÚS ENRIQUE LOSSADA (La Concepción)	2	2	1	7.260.709	-	7.260.709	13.364.985	16.509.823	776.686	4.373.165	35.024.659	844.963	35.869.622
JESÚS MARIA SEMPRUN	1	-	-	1.079.679	-	1.079.679	3.503.278	3.369.628	92.900	2.832.245	9.798.051	10.846.167	20.644.218
LA CAÑADA DE URDANETA (Concepción)	2	2	-	11.432.870	-	11.432.870	14.478.475	17.623.746	2.775.667	548.683	35.426.571	971.397	36.397.968
LAGUNILLAS	21	30	8	226.439.841	-	226.439.841	451.078.785	206.450.788	13.571.657	53.117.385	724.218.615	21.776.112	745.994.727
Alonso de Ojeda	15	22	7	165.965.161	-	165.965.161	386.023.085	168.367.237	11.502.424	33.434.609	599.327.355	20.599.502	619.926.857
Libertad	2	3	1	50.270.701	-	50.270.701	48.274.225	18.419.222	1.425.444	9.804.588	77.923.479	1.176.610	79.100.089
Venezuela	4	5	-	10.203.979	-	10.203.979	16.781.475	19.664.329	643.789	9.878.188	46.967.781	-	46.967.781
MACHIKUES DE PERIJÁ	11	10	5	110.235.859	-	110.235.859	89.160.017	85.875.910	3.197.177	8.637.489	186.870.593	23.489.483	210.360.076
Libertad	9	9	5	107.254.810	-	107.254.810	85.495.648	82.244.116	3.173.677	8.568.334	179.481.775	23.481.151	202.962.926
Bartolomé de las Casas	1	-	-	2.508.916	-	2.508.916	2.259.396	2.673.035	-	69.155	5.001.586	8.332	5.009.918
San José de Perijá	1	1	-	472.133	-	472.133	1.404.973	958.759	23.500	-	2.387.232	-	2.387.232
MARA	5	4	3	19.816.868	-	19.816.868	27.051.566	29.770.553	2.130.550	2.192.003	61.144.672	4.255.921	65.400.593
San Rafael	2	1	1	12.434.887	-	12.434.887	15.886.877	17.093.615	1.435.650	1.491.698	35.907.840	2.761.621	38.669.461
Luis de Vicente	2	3	2	816.252	-	816.252	2.349.237	4.576.558	108.000	251.238	7.285.033	1.446.254	8.731.287
Ricaurte	1	-	-	6.565.729	-	6.565.729	8.815.452	8.100.380	586.900	449.067	17.951.799	48.046	17.999.845
MARACAIBO	176	223	104	2.980.589.793	3.523.142.524	6.503.732.317	2.791.189.420	1.383.447.885	155.273.012	594.895.113	4.924.805.430	464.476.101	5.389.281.531
Antonio Borjas Romero	17	28	12	140.766.785	-	140.766.785	330.919.740	190.471.323	14.755.102	19.421.632	555.567.797	44.212.012	599.779.809
Bolívar	16	27	4	169.550.203	1.454.732.998	1.624.283.201	189.717.494	98.092.481	8.038.206	6.337.696	302.185.877	3.556.000	305.741.877
Cacique Mara	7	11	4	33.770.271	-	33.770.271	58.942.342	35.815.060	1.492.064	5.925.997	102.175.463	2.028.887	104.204.350
Caracciolo Parra Pérez	7	10	2	66.706.273	-	66.706.273	79.792.003	55.225.430	4.700.205	6.656.220	146.373.858	1.343.740	147.717.598
Cecilio Acosta	2	4	1	85.053.219	-	85.053.219	54.620.145	17.132.092	5.116.795	760.681	77.629.713	698.876	78.328.589
Cristo de Aranza	2	2	-	78.559.434	-	78.559.434	53.282.952	22.040.691	665.354	9.659.045	85.648.042	657.401	86.305.443
Coquivacoa	11	14	6	174.548.992	-	174.548.992	160.512.773	50.472.827	5.801.127	4.236.320	221.023.047	4.985.818	226.008.865
Chiquinquira	28	27	9	726.151.653	2.068.409.526	2.794.561.179	454.062.815	180.971.404	20.964.806	159.841.496	815.840.521	140.324.759	956.165.280
Francisco Eugenio Bustamante	3	4	1	23.876.673	-	23.876.673	35.320.231	20.052.046	729.184	11.084.284	67.185.745	124.525	67.310.270
Idelfonso Vázquez	6	12	10	19.699.842	-	19.699.842	16.992.829	17.847.675	359.682	3.023.916	38.224.102	2.185.441	40.409.543
Juana de Ávila	9	11	10	177.933.504	-	177.933.504	181.569.948	65.916.549	4.904.630	13.068.573	265.459.700	11.300.663	276.760.363
Luis Hurtado Higuera	2	-	2	54.607.903	-	54.607.903	38.843.419	19.089.060	544.820	18.781.164	77.258.463	396.221	77.654.684
Manuel Dagnino	5	10	4	65.806.276	-	65.806.276	100.354.971	67.207.817	6.008.705	85.495.998	259.067.491	57.648.043	316.715.534
Olegario Villalobos	35	38	23	688.673.532	-	688.673.532	617.200.232	312.053.648	60.008.990	181.182.746	1.170.445.616	99.951.941	1.270.397.557
Raúl Leoni	10	12	6	43.222.059	-	43.222.059	67.048.036	54.097.580	4.358.957	12.647.243	138.151.816	2.372.190	140.524.006
Santa Lucía	16	13	10	431.663.174	-	431.663.174	352.009.490	176.962.202	16.824.385	56.772.102	602.568.179	92.689.584	695.257.763
MIRANDA (Altagracia)	5	6	3	23.126.382	-	23.126.382	22.628.947	26.190.194	4.789.754	2.193.418	55.802.313	5.527.146	61.329.459
PÁEZ (Guajira)	3	1	-	146.560	-	146.560	-	-	-	-	-	-	-
ROSARIO DE PERIJÁ	4	3	3	42.445.179	-	42.445.179	26.663.591	21.369.020	1.854.476	6.761.092	56.648.179	15.568.386	72.216.565
SAN FRANCISCO	16	11	3	64.525.441	-	64.525.441	84.347.924	52.620.930	660.650	26.358.218	163.987.722	11.702.297	175.690.019
San Francisco	6	5	1	27.834.137	-	27.834.137	43.593.947	32.099.316	118.150	1.189.495	77.000.908	10.544.300	87.545.208
El Bajo	1	1	1	3.301	-	3.301	-	-	-	-	-	-	-
Domitila Flores	1	2	-	-	-	-	1.649.980	230.883	-	-	1.880.863	105.583	1.986.446
Francisco Ochoa	1	1	-	6.793.553	-	6.793.553	4.840.708	1.404.785	-	80.084	6.325.577	63.076	6.388.653
Marcial Hernández	7	2	1	29.894.450	-	29.894.450	34.263.289	18.885.946	542.500	25.088.639	78.780.374	989.338	79.769.712
SANTA RITA	1	1	-	3.591.554	-	3.591.554	3.336.763	4.165.394	162.260	1.545.242	9.209.659	1.264.263	10.473.922
SIMÓN BOLÍVAR (Manuel Manrique)	1	1	-	4.660.863	-	4.660.863	2.158.326	3.660.128	-	156.375	5.974.829	-	5.974.829
SUCRE (Rómulo Gallegos)	2	3	1	21.922.044	-	21.922.044	23.941.481	23.719.752	583.955	6.401.663	54.646.851	6.054.040	60.700.891
VALMORE RODRÍGUEZ (La Victoria)	2	3	1	7.033.108	-	7.033.108	28.254.773	16.121.066	1.349.332	391.313	46.116.484	3.521.061	49.637.545

FUENTE: FORMULARIOS EXTERNOS (BRO.ZIP)
GERENCIA GENERAL TÉCNICA - GERENCIA DE ESTADÍSTICAS Y PUBLICACIONES

CUADRO N° 1 - 82
BANCA UNIVERSAL Y BANCA COMERCIAL
DISTRIBUCIÓN DE LA CARTERA DE CRÉDITOS, CARTERA DE INVERSIONES Y CAPTACIONES DEL PÚBLICO POR REGIÓN ADMINISTRATIVA Y CENTRO POBLADO
31-03-07
(MILES DE BOLÍVARES)

5/7													
R E G I Ó N	NÚMERO			C A R T E R A			CAPTACIONES DE PERSONAS NATURALES Y JURÍDICAS					CAPTACIONES OFICIALES	TOTAL CAPTACIONES DEL PÚBLICO
	OFICINAS	CAJEROS AUTOMÁTICOS	TAQUILLAS EXTERNAS	DE CRÉDITOS	DE INVERSIÓN	TOTAL	DEPOSITOS EN CUENTAS CORRIENTES	DEPOSITOS DE AHORRO	A PLAZO	OTROS INSTRUMENTOS DE CAPTACIÓN	TOTAL		
LOS ANDES	323	386	214	3.840.953.755	3.626.413.249	7.467.367.004	3.123.495.771	2.946.788.994	329.270.030	757.731.077	7.157.285.872	1.844.353.054	9.001.638.926
- MUNICIPIO PÁEZ DEL ESTADO APURÉ	5	7	6	24.119.006	-	24.119.006	29.661.254	44.877.923	976.032	1.486.641	77.001.850	19.506.595	96.508.445
Guadalupe	4	7	5	13.935.201	-	13.935.201	25.646.274	35.904.918	941.932	1.228.739	63.721.863	19.449.344	83.171.207
San Camilo	1	-	1	10.183.805	-	10.183.805	4.014.980	8.973.005	34.100	257.902	13.279.987	57.251	13.337.238
- ESTADO BARIAS	57	64	34	751.065.416	-	751.065.416	607.140.807	482.780.177	46.758.514	39.817.433	1.176.496.931	543.899.704	1.720.396.635
ALBERTO ARVELO TORREALBA (Sabaneta)	4	1	2	43.465.043	-	43.465.043	14.808.802	19.875.894	2.364.509	3.659.865	40.709.070	185.535.752	226.244.822
ANTONIO JOSÉ DE SUCRE (Tioporo)	5	4	5	76.357.826	-	76.357.826	59.399.074	41.504.241	1.902.197	1.441.402	104.786.914	1.521.967	106.308.861
BARINAS	38	52	23	554.886.673	-	554.886.673	480.430.715	366.521.217	39.527.419	32.789.613	919.268.514	336.797.059	1.256.065.573
Barinas	27	37	13	443.518.866	-	443.518.866	409.318.050	310.253.635	38.702.358	31.069.661	789.353.704	286.667.372	1.088.041.076
Santa Inés	1	1	-	9.800.235	-	9.800.235	2.387.796	1.735.615	80.700	22.109	4.226.220	95.335	24.321.555
El Carmen	6	5	4	47.214.451	-	47.214.451	21.695.253	17.068.054	426.236	359.150	39.548.693	25.935.387	65.484.080
Alto Barinas	3	5	2	7.695.885	-	7.695.885	9.224.104	4.532.323	154.900	133.599	14.044.826	1.385.801	15.430.727
Domingo Ortiz de Páez	1	4	4	46.657.236	-	46.657.236	46.657.236	21.633.225	1.204.644	72.094.971	10.693.164	82.788.135	106.983.164
BOLÍVAR (Barinitas)	1	-	-	6.366.751	-	6.366.751	3.926.171	9.271.262	1.366.700	220.534	14.784.667	1.491.992	16.276.659
CRUZ PAREDES (Barrancas)	1	1	-	2.590.301	-	2.590.301	3.148.508	1.922.139	143.006	6.450	5.220.103	1.249.465	6.469.568
EZEQUIEL ZAMORA (Santa Bárbara)	2	2	-	36.225.926	-	36.225.926	13.523.396	14.146.996	1.036.398	291.636	29.998.406	5.620.741	34.618.147
PEDRAZA (Ciudad Bolívar)	3	1	1	16.930.380	-	16.930.380	15.720.793	17.780.040	399.495	758.467	34.658.795	1.239.812	35.896.407
ROJAS (Libertad)	2	2	1	11.953.257	-	11.953.257	12.121.346	10.187.401	18.800	501.578	22.829.125	31.041.011	31.041.011
SOSA (Ciudad de Nutrias)	1	1	-	2.289.259	-	2.289.259	3.522.012	1.570.987	-	148.338	5.241.337	2.231.230	7.472.567
- ESTADO MÉRIDA	85	104	50	1.011.234.317	-	1.011.234.317	824.797.252	847.121.819	104.224.322	91.876.031	1.868.019.424	342.779.462	2.210.798.886
ALBERTO ADRIANI	16	15	11	306.158.801	-	306.158.801	166.743.813	99.318.892	5.260.300	16.232.841	287.555.846	9.000.826	296.556.672
Presidente Betancourt	15	10	-	304.716.805	-	304.716.805	163.938.923	94.807.361	5.257.300	16.137.911	280.141.495	8.577.366	288.718.861
Presidente Rómulo Gallegos	1	-	1	1.441.996	-	1.441.996	2.804.890	4.511.531	3.000	94.930	7.414.351	423.460	7.837.811
ANDRÉS BELLO	1	-	-	22.402.565	-	22.402.565	4.120.080	6.722.841	1.049.204	51.450	11.943.575	2.046.050	13.989.625
ANTONIO PIRTO SALINAS	2	1	1	10.947.654	-	10.947.654	5.405.646	10.947.654	540.756	4.338.762	24.414.449	4.338.762	24.414.449
ARZOBISPO CHACÓN	1	-	-	1.905.853	-	1.905.853	721.359	2.722.407	11.000	39.002	3.493.768	352.381	3.846.149
CAMPO ELÍAS	5	3	3	28.064.277	-	28.064.277	22.297.808	22.574.998	3.737.581	1.259.590	49.869.977	10.110.251	59.980.228
Fernández Peña	3	2	2	22.239.211	-	22.239.211	22.239.211	22.239.211	21.256.988	1.985.223	43.932.401	9.855.580	53.787.989
Montalbán	2	1	1	5.825.066	-	5.825.066	7.074.699	7.290.641	1.042.944	194.602	15.603.156	444.671	16.047.827
CARACACCO PARRA OLMEDO	1	-	-	10.382.893	-	10.382.893	4.780.369	5.811.650	-	163.752	13.455.771	74.997	13.530.768
CARDENAL QUINTERO	2	3	1	11.437.442	-	11.437.442	11.437.442	8.281.412	834.723	38.339.252	58.101.422	6.132.172	64.238.595
JULIO CESAR SALAS	1	-	-	11.074.902	-	11.074.902	959.364	777.185	-	-	1.736.549	745.041	2.481.590
LIBERTADOR	40	70	30	466.784.017	-	466.784.017	527.458.899	532.962.260	80.177.530	30.100.097	1.170.688.786	294.390.833	1.465.089.619
Antonio Spinetti Díez	8	16	13	135.810.608	-	135.810.608	170.287.228	83.426.562	4.810.998	7.225.846	265.730.656	17.049.977	282.780.633
Caracaccol Pierra Pérez	2	-	-	3.625.646	-	3.625.646	11.090.030	8.102.195	1.294.877	1.698.473	22.355.788	22.355.788	22.355.788
El Llano	15	34	12	201.202.649	-	201.202.649	199.047.819	232.179.471	43.723.685	14.966.769	489.917.744	160.162.426	650.080.170
Gonzalo Piñón Febres	1	1	1	1.897.999	-	1.897.999	1.918.324	1.918.324	-	73.260	3.899.583	-	3.899.583
Jacinto Plaza	4	4	-	24.638.813	-	24.638.813	46.491.888	68.123.868	12.687.913	454.041	130.346.808	31.133.010	161.270.818
Juan Rodríguez Suárez	4	5	-	31.146.848	-	31.146.848	40.816.454	61.669.995	9.225.652	1.180.323	112.892.424	8.932.455	121.824.879
Lasso de la Vega	1	1	-	2.633.724	-	2.633.724	5.583.666	1.587.276	609.491	101.739	7.882.172	-	7.882.172
Mariano Piñón Salas	2	1	-	6.200.643	-	6.200.643	5.799.477	5.523.164	3.082.986	119.586	15.525.213	22.359.474	36.884.644
Milla	1	-	-	7.824.865	-	7.824.865	5.519.818	9.179.505	-	301.012	15.000.335	27.314	15.027.649
Osuna Rodríguez	1	3	-	2.687.949	-	2.687.949	934.401	500.812	350.500	478	1.786.191	-	1.786.191
Sagrado	4	5	3	51.012.272	-	51.012.272	36.010.119	60.161.970	4.391.428	4.058.568	106.632.085	54.465.367	161.097.952
MIRANDA	4	2	1	17.723.671	-	17.723.671	15.523.368	24.157.137	3.604.704	4.356.669	44.561.104	624.238	44.561.104
OBISPO RAMOS DE LORA	1	-	1	23.530.648	-	23.530.648	6.871.148	9.578.405	411.925	708.509	17.569.627	1.305.717	18.875.344
PUEBLO LLANO	1	1	-	9.091.125	-	9.091.125	3.664.430	23.147.054	2.200	354.810	27.168.494	265.362	27.433.876
RANGEL	1	1	-	15.629.091	-	15.629.091	15.629.091	10.021.740	105.850	413.699	16.348.658	16.395.621	16.395.621
RIVAS DÁVILA	1	-	-	8.485.135	-	8.485.135	3.578.336	6.350.496	-	239.272	10.168.104	176.303	10.344.407
SUCRE	1	-	-	6.870.863	-	6.870.863	3.655.599	10.581.782	216.838	394.115	14.848.324	373.725	15.222.049
TOVAR	5	7	1	49.982.646	-	49.982.646	39.982.646	53.982.646	7.274.861	93.868.612	11.029.733	11.029.733	11.029.733
TULIO FEBRES CORDERO	1	-	1	10.762.734	-	10.762.734	10.688.368	9.008.343	-	193.390	19.890.101	1.766.160	21.656.261
ZEÁ	1	1	-	3.113.822	-	3.113.822	4.065.612	4.065.612	-	289.622	7.469.056	5.928	7.474.984
- ESTADO TÁCHIRA	130	163	103	1.728.430.944	3.626.413.249	5.354.844.193	1.227.491.470	1.075.688.412	127.821.348	569.639.221	3.000.640.451	572.130.607	3.572.771.058
ANDRÉS BELLO	1	1	-	6.802.437	-	6.802.437	2.780.407	4.084.802	592.131	824.041	8.281.181	159.447	8.440.628
AYACUCHO	7	7	5	39.789.584	-	39.789.584	47.436.500	3.888.759	1.682.971	8.014.609	1.682.971	61.781.943	89.193.552
BOLÍVAR	9	12	7	62.097.075	-	62.097.075	113.959.848	47.779.943	7.909.613	4.744.634	174.394.038	4.917.014	179.311.052
CÁRDENAS	4	7	2	31.603.386	-	31.603.386	33.168.638	42.166.935	8.818.819	1.592.025	85.746.417	13.052.099	98.798.516
CÓRDOBA	1	-	-	4.226.795	-	4.226.795	1.204.694	7.404.699	508.975	63.214	10.657.562	427.128	11.085.690
FERNÁNDEZ FEO	2	2	2	15.690.949	-	15.690.949	11.203.404	16.909.252	36.057.284	1.069.252	30.627.284	3.028.213	34.655.497
GARCÍA DE HEVIA	5	4	2	56.000.951	-	56.000.951	33.467.466	37.485.106	2.942.969	2.088.405	75.983.946	5.026.696	81.004.642
GUASIMOS	1	1	-	7.317.994	-	7.317.994	4.434.205	5.484.262	1.422.514	156.321	11.487.832	2.526.721	14.424

CUADRO N° I - 82
BANCA UNIVERSAL Y BANCA COMERCIAL
DISTRIBUCIÓN DE LA CARTERA DE CRÉDITOS, CARTERA DE INVERSIONES Y CAPTACIONES DEL PÚBLICO POR REGIÓN ADMINISTRATIVA Y CENTRO POBLADO
31-03-07
(MILES DE BOLÍVARES)

6/7													
R E G I O N	NÚMERO			C A R T E R A			CAPTACIONES DE PERSONAS NATURALES Y JURÍDICAS					CAPTACIONES OFICIALES	TOTAL CAPTACIONES DEL PÚBLICO
	OFICINAS	CAJEROS AUTOMÁTICOS	TAQUILLAS EXTERNAS	DE CRÉDITOS	DE INVERSIÓN	T O T A L	DEPÓSITOS EN CUENTAS CORRIENTES	DEPÓSITOS DE AHORRO	DEPÓSITOS A PLAZO	OTROS INSTRUMENTOS DE CAPTACION	T O T A L		
NOR - ORIENTAL	297	396	159	2.599.616.857	-	2.599.616.857	3.313.829.623	2.121.099.166	204.966.466	170.597.378	5.810.492.633	1.163.447.109	6.973.939.742
- ESTADO ANZOÁTEGUI	182	242	104	1.663.572.234	-	1.663.572.234	1.976.407.577	1.158.047.252	106.829.070	99.082.405	3.340.366.304	840.945.947	4.181.312.251
ANACO	22	25	12	152.594.207	-	152.594.207	182.741.349	137.836.790	21.737.730	7.151.713	349.467.582	5.953.069	355.420.651
Anaco	20	25	12	152.594.207	-	152.594.207	182.741.349	137.836.790	21.737.730	7.151.713	349.467.582	5.953.069	355.420.651
San Joaquín	2	-	-	-	-	-	-	-	-	-	-	-	-
ARAGUA	2	3	2	4.669.113	-	4.669.113	5.736.595	12.958.652	106.495	354.241	19.155.983	7.455.484	26.611.467
FERNANDO DE PEÑALVER	9	9	6	34.813.258	-	34.813.258	30.694.808	25.223.814	3.280.834	1.577.733	60.777.189	8.202.936	68.980.125
Puerto Píritu	8	9	6	34.813.258	-	34.813.258	30.619.663	25.153.382	3.263.834	1.577.733	60.614.612	8.200.649	68.815.261
Sucre	1	-	-	-	-	-	75.145	70.432	17.000	-	162.577	2.287	164.864
FRANCISCO DEL CARMEN CARVAJAL (Valle de Guanape)	1	-	1	1.001.465	-	1.001.465	2.120.667	3.157.607	153.019	147.918	5.579.211	323.275	5.902.486
FRANCISCO DE MIRANDA	4	4	2	20.049.949	-	20.049.949	16.930.846	20.132.630	1.305.677	468.298	38.837.451	13.270.034	52.107.485
Pariaguan	3	3	2	11.711.905	-	11.711.905	14.535.641	19.415.212	1.305.677	466.798	35.723.328	13.270.034	48.993.362
Atapirire	1	1	-	8.338.044	-	8.338.044	2.395.205	717.418	-	1.500	3.114.123	-	3.114.123
GUANTA	4	2	-	5.907.512	-	5.907.512	7.190.160	7.201.007	145.000	193.375	14.729.542	623.479	15.353.021
Guañata	3	1	-	5.897.116	-	5.897.116	4.831.951	4.801.939	-	189.455	9.823.345	623.479	10.446.824
Chorroán	1	1	-	10.396	-	10.396	2.358.209	2.399.068	145.000	3.920	4.906.197	-	4.906.197
JUAN ANTONIO SOTILLO	49	69	29	563.491.346	-	563.491.346	588.351.565	361.242.037	34.488.367	31.239.629	1.015.321.598	33.392.196	1.048.713.794
Puerto la Cruz	45	66	29	517.167.013	-	517.167.013	559.687.610	348.770.671	34.414.387	28.796.202	971.668.870	28.303.111	999.971.981
Pozuelos	4	3	-	46.324.333	-	46.324.333	28.663.955	12.471.366	73.980	2.443.427	43.652.728	5.089.085	48.741.813
JOSÉ GREGORIO MONAGAS (Zuala)	1	1	-	-	-	-	304.639	1.219.446	31.300	980	1.556.365	-	1.556.365
LIBERTAD (San Mateo)	1	1	1	-	-	-	215.978	130.895	-	-	346.873	2.329.696	2.676.569
MANUEL EZEQUIEL BRUZUAL (Clarines)	1	-	-	735.448	-	735.448	2.633.717	4.295.903	-	11.589	6.941.209	2.825.590	9.766.799
PEDRO MARÍA FREITES (Cantaura)	4	3	2	12.950.042	-	12.950.042	56.101.378	28.368.353	362.537	704.052	85.536.320	50.574.082	136.110.402
PÍRITU	-	-	-	-	-	-	-	-	-	-	-	-	-
SAN JOSÉ DE GUANIPA	8	13	4	83.858.123	-	83.858.123	60.210.442	52.326.851	4.409.326	3.532.430	120.479.049	5.338.587	125.817.636
SAN JUAN DE CAPISTRANO (Boca de Uchire)	1	-	-	275.023	-	275.023	1.762.683	2.986.328	500	1.622	4.751.133	1.363.531	6.114.664
SANTA ANA	-	-	-	-	-	-	-	-	-	-	-	-	-
SIMÓN BOLÍVAR	30	38	16	272.541.067	-	272.541.067	291.187.250	197.126.228	16.746.620	8.849.824	513.909.922	658.819.809	1.172.729.731
El Carmen	25	29	14	214.998.259	-	214.998.259	201.051.517	137.274.548	11.205.550	7.061.607	556.593.222	409.341.780	765.935.002
San Cristóbal	5	9	2	57.542.808	-	57.542.808	90.135.733	59.851.680	5.541.070	1.788.217	157.316.700	249.478.029	406.794.729
SIMÓN RODRÍGUEZ	20	31	17	182.036.713	-	182.036.713	225.176.390	150.594.503	12.007.061	12.150.263	399.928.217	6.676.138	406.604.355
Edmundo Barrios	17	28	14	159.578.794	-	159.578.794	206.209.297	137.177.068	9.864.139	9.115.857	362.366.361	6.018.827	368.385.188
Miguel Otero Silva	3	3	3	22.457.919	-	22.457.919	18.967.093	13.417.435	2.142.922	3.034.406	37.561.856	657.311	38.219.167
SIR ARTUR MC GREGOR (El Chaparro)	1	1	-	9.730.573	-	9.730.573	6.478.522	15.332.733	8.500	994.440	22.814.195	2.382.706	26.196.901
TURÍSTICO DIEGO BAUTISTA URBANEJA	24	42	12	318.918.395	-	318.918.395	498.570.588	137.913.475	12.046.104	31.704.298	680.234.465	40.415.335	720.649.800
Lecherías	14	14	5	102.476.083	-	102.476.083	233.678.762	51.935.030	2.754.953	19.355.251	37.723.996	22.376.151	330.100.147
El Morro	12	28	7	216.442.312	-	216.442.312	264.891.826	85.978.445	9.291.151	12.349.047	372.510.469	18.039.184	390.549.653
- ESTADO MONAGAS	66	90	28	674.488.873	-	674.488.873	867.226.197	456.509.367	34.504.767	53.902.424	1.412.142.755	123.823.264	1.535.966.019
ACOSTA	-	-	-	-	-	-	-	-	-	-	-	-	-
AGUASAY	-	-	-	-	-	-	-	-	-	-	-	-	-
BOLÍVAR	3	5	2	6.615.621	-	6.615.621	8.612.773	19.598.939	1.506.357	373.747	30.091.816	3.230.513	33.322.329
CARIPE	1	1	-	5.241.748	-	5.241.748	6.702.845	6.840.107	-	10.998	13.553.950	1.151.327	14.705.277
BERMUDEZ (Bolívar)	-	-	-	-	-	-	-	-	-	-	-	-	-
EZEQUIEL ZAMORA	8	9	3	37.849.351	-	37.849.351	41.777.874	31.399.656	2.858.512	586.859	76.622.901	14.919.116	91.542.017
Ezequiel Zamora	8	9	3	37.849.351	-	37.849.351	41.777.874	31.399.656	2.858.512	586.859	76.622.901	14.919.116	91.542.017
El Tejero	-	-	-	-	-	-	-	-	-	-	-	-	-
LIBERTADOR	3	4	1	109.767.975	-	109.767.975	27.488.036	8.437.918	349.000	54.551	36.329.505	1.509.951	37.839.456
Libertador	2	4	1	109.590.148	-	109.590.148	25.679.282	6.820.257	349.000	54.551	32.903.090	954.275	33.857.365
Chaguaramas	1	-	-	177.827	-	177.827	1.808.754	1.617.661	-	-	3.426.415	555.676	3.982.091
MATURÍN	48	71	22	513.347.894	-	513.347.894	778.037.953	379.559.378	29.790.898	52.872.030	1.240.260.259	100.981.200	1.341.241.459
Maturín	21	35	15	230.175.010	-	230.175.010	286.441.544	199.103.454	15.092.051	18.467.195	519.104.244	36.350.220	555.454.464
Alto de los Godos	-	-	-	-	-	-	-	-	-	-	-	-	-
Boquerón	3	5	-	25.500.253	-	25.500.253	7.448.357	3.610.383	732.400	759.073	12.550.213	-	12.550.213
Las Cocuizas	2	1	-	18.571.511	-	18.571.511	18.893.050	10.129.573	1.078.000	-	30.100.623	4.104.144	34.204.767
San Simón	21	29	7	212.221.315	-	212.221.315	449.953.508	157.393.289	12.699.008	18.191.454	638.237.259	60.453.680	698.690.939
Santa Cruz	1	1	-	26.879.805	-	26.879.805	15.301.494	9.322.679	189.439	15.454.308	40.267.920	73.156	40.341.076
PIAR	2	-	-	804.602	-	804.602	4.453.139	10.590.823	-	1.865	15.045.827	2.031.157	17.076.984
Piar	1	-	-	437.207	-	437.207	2.652.105	6.789.415	-	1.865	9.443.385	2.031.155	11.474.540
La Toscana	1	-	-	367.395	-	367.395	1.801.034	3.801.408	-	-	5.602.442	2	5.602.444
PUNCERES	-	-	-	-	-	-	-	-	-	-	-	-	-
SANTA BÁRBARA	1	-	-	861.682	-	861.682	153.577	82.546	-	2.374	238.497	-	238.497
SOTILLO	-	-	-	-	-	-	-	-	-	-	-	-	-
URACOA	-	-	-	-	-	-	-	-	-	-	-	-	-
- ESTADO SUCRE	49	64	27	261.555.750	-	261.555.750	470.195.849	506.542.547	63.632.629	17.612.549	1.057.983.574	198.677.898	1.256.661.472
ANDRÉS ELOY BLANCO (Mariño)	1	-	1	230.205	-	230.205	2.551.049	7.835.105	400	-	10.386.554	1.217.343	11.603.897
ARISMENDI (Río Caribe)	2	1	-	2.118.560	-	2.118.560	8.347.309	10.058.244	393.647	204.648	19.003.848	596.006	19.572.854
BERMUDEZ	14	19	7	74.709.038	-	74.709.038	112.721.047	124.280.425	11.303.174	3.058.301	251.362.947	12.140.631	263.503.578
Bolívar	3	4	1	7.963.015	-	7.963.015							

CUADRO N° I - 82
BANCA UNIVERSAL Y BANCA COMERCIAL
DISTRIBUCIÓN DE LA CARTERA DE CRÉDITOS, CARTERA DE INVERSIONES Y CAPTACIONES DEL PÚBLICO POR REGIÓN ADMINISTRATIVA Y CENTRO POBLADO
31-03-07
(MILES DE BOLÍVARES)

R E G I Ó N	NÚMERO			C A R T E R A			CAPTACIONES DE PERSONAS NATURALES Y JURÍDICAS					CAPTACIONES OFICIALES	TOTAL CAPTACIONES DEL PÚBLICO
	OFICINAS	CAJEROS AUTOMÁTICOS	TAQUILLAS EXTERNAS	DE CREDITOS	DE INVERSIÓN	T O T A L	DEPOSITOS EN CUENTAS CORRIENTES	DEPOSITOS DE AHORRO	DEPOSITOS A PLAZO	OTROS INSTRUMENTOS DE CAPTACIÓN	T O T A L		
INSULAR	76	108	55	694.945.422	937.566.239	1.632.511.661	741.075.435	525.798.520	134.952.885	145.783.957	1.547.610.797	639.417.457	2.187.028.254
- ESTADO NUEVA ESPARTA	75	108	55	694.937.445	937.566.239	1.632.503.684	739.524.830	524.676.945	134.952.885	145.783.957	1.544.938.617	639.417.457	2.184.356.074
ANTOLÍN DEL CAMPO	2	4	-	9.141.369	-	9.141.369	8.050.004	14.937.966	2.107.443	384.480	25.479.893	2.537.220	28.017.113
ARISMENDI	5	3	4	20.886.513	-	20.886.513	12.299.002	31.528.694	17.827.965	2.847.591	64.503.252	24.495.746	88.998.998
DÍAZ	2	3	-	6.820.408	-	6.820.408	4.070.403	11.013.930	1.851.521	379.466	17.315.320	1.153.267	18.468.587
Díaz	1	1	-	4.424.373	-	4.424.373	2.631.171	6.265.260	1.463.521	260.873	10.620.825	461.446	11.082.271
Zabala	1	2	-	2.396.035	-	2.396.035	1.439.232	4.748.670	388.000	118.593	6.694.495	691.821	7.386.316
GARCÍA	3	1	-	133.171	-	133.171	5.226.060	3.100.626	-	137.720	8.464.406	746.812	9.211.218
MANEIRO	17	20	4	149.776.864	-	149.776.864	159.145.275	81.206.781	9.423.844	8.786.612	258.562.512	67.840.519	326.403.031
Maneiro	14	17	3	136.091.536	-	136.091.536	148.992.407	73.024.563	7.598.319	7.311.835	236.927.124	67.840.519	304.767.643
Aguirre	3	3	1	13.685.328	-	13.685.328	10.152.868	8.182.218	1.825.525	1.474.777	21.635.388	-	21.635.388
MARCANO	8	9	5	51.347.786	-	51.347.786	46.227.080	57.882.964	14.318.886	3.249.283	121.678.213	5.017.097	126.695.310
MARIÑO	32	64	37	444.170.516	937.566.239	1.381.736.755	489.606.264	304.054.522	84.962.864	129.235.440	1.007.859.090	535.057.091	1.542.916.181
PENÍNSULA DE MACANAO	1	1	-	3.226.314	-	3.226.314	4.010.681	8.983.948	1.991.057	114.945	15.100.631	1.313.267	16.413.898
TUBORES	3	2	4	9.259.857	-	9.259.857	10.364.589	11.364.012	2.455.025	643.130	24.826.756	1.253.329	26.080.085
Tubores	2	2	4	9.259.857	-	9.259.857	10.364.589	11.364.012	2.455.025	643.130	24.826.756	1.253.329	26.080.085
Los Barales	1	-	-	-	-	-	-	-	-	-	-	-	-
VILLALBA	2	1	1	174.647	-	174.647	525.472	603.502	14.280	5.290	1.148.544	3.109	1.151.653
- DEPENDENCIAS FEDERALES GRAN ROQUE	1	-	-	7.977	-	7.977	1.550.605	1.121.575	-	-	2.672.180	-	2.672.180
GUAYANA	166	238	115	2.192.722.602	2.640.466.772	4.833.189.374	2.095.510.913	1.387.725.983	136.103.981	527.770.406	4.147.111.283	1.073.051.840	5.220.163.123
- ESTADO AMAZONAS	8	14	8	31.770.002	-	31.770.002	111.828.039	54.178.520	833.047	4.134.164	170.973.770	68.101.603	239.075.373
ATURES (Puerto Ayacucho)	8	14	8	31.770.002	-	31.770.002	111.828.039	54.178.520	833.047	4.134.164	170.973.770	68.101.603	239.075.373
Luis Alberto Gómez	1	1	1	3.861.001	-	3.861.001	10.398.635	9.616.717	554.730	2.195.543	22.765.625	12.611.317	35.376.942
Fernando Girón Tovar	6	8	2	12.419.581	-	12.419.581	72.557.307	28.497.060	112.181	884.686	102.051.234	51.549.397	153.600.631
Parhueña	1	5	5	15.489.420	-	15.489.420	28.872.097	16.064.743	166.136	1.053.935	46.156.911	3.940.889	50.097.800
- ESTADO BOLÍVAR	152	218	103	2.139.251.680	2.640.466.772	4.779.718.452	1.958.736.182	1.273.263.572	125.166.771	522.664.433	3.879.830.958	921.145.023	4.800.975.981
CARONÍ	92	147	71	1.736.959.927	2.640.466.772	4.377.426.699	1.465.997.373	856.546.910	87.706.205	446.622.675	2.856.873.163	629.832.331	3.486.705.494
Cachamay	37	69	34	894.270.439	2.029.715.519	2.923.985.958	751.236.573	474.432.201	31.314.802	223.047.694	1.480.031.270	323.888.638	1.803.919.908
Chirica	2	2	2	2.240.425	-	2.240.425	6.031.042	5.644.434	1.477.505	515.146	13.668.127	1.658	13.669.785
Dalla Costa	7	4	5	54.481.756	-	54.481.756	59.467.184	56.560.944	7.529.052	3.527.700	127.084.880	6.601.080	133.685.960
Once de Abril	1	2	-	1.288.424	-	1.288.424	1.403.100	743.850	128.500	2.275.450	1.039.163	3.314.613	3.314.613
Simón Bolívar	9	13	7	61.295.808	-	61.295.808	68.109.978	68.004.605	4.908.367	38.364.062	179.387.012	42.292.376	221.679.388
Unare	18	28	10	125.838.124	-	125.838.124	191.314.659	122.753.927	24.295.780	6.632.440	344.996.806	55.995.233	400.992.039
Universidad	17	29	13	596.912.745	610.751.253	1.207.663.998	384.673.428	123.723.297	18.052.199	174.532.956	700.981.880	200.003.555	900.985.435
Vista al Sol	1	-	-	632.206	-	632.206	3.761.409	4.683.652	-	2.677	8.447.738	10.628	8.458.366
CEDEÑO	4	4	2	5.295.745	-	5.295.745	17.553.908	36.491.835	1.143.936	974.482	56.164.161	9.162.527	65.326.688
Cedeño	3	3	2	4.877.906	-	4.877.906	14.733.367	28.473.744	449.636	837.810	44.494.557	4.185.116	48.679.673
Pijiguaos	1	1	-	417.839	-	417.839	2.820.541	8.018.091	694.300	136.672	11.669.604	4.977.411	16.647.015
EL CALLAO	3	4	1	4.931.863	-	4.931.863	30.164.563	8.193.490	660.780	11.490.748	50.509.581	17.009.843	67.519.424
GRAN SABANA	3	2	1	8.087.555	-	8.087.555	10.029.071	8.242.127	668.847	322.349	19.262.394	831.944	20.094.338
HERES	30	41	19	220.303.278	-	220.303.278	317.653.121	248.811.975	29.226.768	58.754.934	654.446.798	243.634.592	898.081.390
Agua Salada	6	5	-	37.114.027	-	37.114.027	73.405.118	48.866.356	3.886.819	4.457.292	130.615.585	30.588.474	161.204.059
Catedral	13	17	11	83.716.093	-	83.716.093	133.504.198	94.897.441	16.181.119	20.475.076	265.057.834	199.741.844	464.799.678
José Antonio Páez	1	1	-	1.197.616	-	1.197.616	4.567.249	5.414.448	265.682	140.036	10.387.415	1.934.217	12.321.632
La Sabanita	1	-	-	-	-	-	-	-	-	-	-	-	-
Marhuanta	1	-	-	-	-	-	82.083	2.371.253	-	668.385	3.121.721	-	3.121.721
Vista Hermosa	7	16	6	66.199.692	-	66.199.692	81.862.200	79.120.518	8.575.069	31.796.075	201.353.862	11.268.165	212.622.027
Orinoco	1	2	2	32.075.850	-	32.075.850	24.232.273	18.141.959	318.079	1.218.070	43.910.381	101.892	44.012.273
PIAR	10	12	7	140.686.428	-	140.686.428	77.731.724	72.823.750	5.249.535	159.390.607	13.275.558	172.666.165	172.666.165
RAÚL LEONI	3	4	2	9.385.710	-	9.385.710	15.038.376	19.016.208	274.300	510.912	34.839.796	256.825	35.096.621
Raúl Leoni	1	1	1	2.390.809	-	2.390.809	4.918.456	5.490.217	262.700	268.736	10.940.109	255.625	11.195.734
Barceloneta	1	-	1	28.880	-	28.880	1.341.258	2.665.164	11.600	8.128	4.026.150	-	4.026.150
Santa Bárbara	1	3	-	6.966.021	-	6.966.021	8.778.662	10.860.827	-	234.048	19.873.537	1.200	19.874.737
ROSCIO	1	1	-	7.241.633	-	7.241.633	5.218.559	6.436.699	236.400	111.270	12.002.928	317.178	12.320.106
SIFONTES	4	2	-	6.137.411	-	6.137.411	18.179.482	14.683.461	-	289.465	33.152.408	591.462	33.743.870
Sifontes	3	1	-	6.025.923	-	6.025.923	17.054.301	13.174.245	-	279.203	30.507.749	591.462	31.099.211
San Isidro	1	1	-	111.488	-	111.488	1.125.181	1.509.216	-	10.262	2.644.659	-	2.644.659
SUCRE	1	1	-	27.000	-	27.000	534.850	293.091	-	827.941	509.975	1.337.916	1.337.916
PADRE PEDRO CHIEN	1	-	-	195.130	-	195.130	635.155	1.724.026	-	2.000	2.361.181	5.722.788	8.083.969
- ESTADO DELTA AMACURO	6	6	4	21.700.920	-	21.700.920	24.946.692	60.283.891	10.104.163	971.809	96.306.555	83.805.214	180.111.769
TUCUPITA (San José)	6	6	4	21.700.920	-	21.700.920	24.946.692	60.283.891	10.104.163	971.809	96.306.555	83.805.214	180.111.769

FUENTE: FORMULARIOS EXTERNOS (BRO.ZIP)
GERENCIA GENERAL TÉCNICA - GERENCIA DE ESTADÍSTICAS Y PUBLICACIONES

CUADRO N° 1 - 83
RESTO DEL SISTEMA BANCARIO
DISTRIBUCIÓN DE LA CARTERA DE CRÉDITOS, CARTERA DE INVERSIONES Y CAPTACIONES DEL PÚBLICO POR REGIÓN ADMINISTRATIVA Y CENTRO POBLADO
31-03-07
(MILES DE BOLÍVARES)

1/2

T O T A L	NÚMERO			C A R T E R A			CAPTACIONES DE PERSONAS NATURALES Y JURÍDICAS					CAPTACIONES OFICIALES	TOTAL CAPTACIONES DEL PÚBLICO
	OFICINAS	CAJEROS AUTOMÁTICOS	TAQUILLAS EXTERNAS	DE CRÉDITOS	DE INVERSIÓN	T O T A L	DEPÓSITOS EN CUENTAS CORRIENTES	DEPÓSITOS DE AHORRO	DEPÓSITOS A PLAZO	OTROS INSTRUMENTOS DE CAPTACIÓN	T O T A L		
T O T A L	138	98	50	1.593.909.073	1.301.433.208	2.895.344.981	941.301.163	665.965.065	371.474.020	668.951.139	2.647.691.387	800.327.967	3.448.019.354
MENOS PROVISIÓN				42.380.724	-	42.380.724							
S U B - T O T A L	138	98	50	1.636.289.797	1.301.433.208	2.937.725.705	941.301.163	665.965.065	371.474.020	668.951.139	2.647.691.387	800.327.967	3.448.019.354

R E G I Ó N	NÚMERO			C A R T E R A			CAPTACIONES DE PERSONAS NATURALES Y JURÍDICAS					CAPTACIONES OFICIALES	TOTAL CAPTACIONES DEL PÚBLICO
	OFICINAS	CAJEROS AUTOMÁTICOS	TAQUILLAS EXTERNAS	DE CRÉDITOS	DE INVERSIÓN	T O T A L	DEPÓSITOS EN CUENTAS CORRIENTES	DEPÓSITOS DE AHORRO	DEPÓSITOS A PLAZO	OTROS INSTRUMENTOS DE CAPTACIÓN	T O T A L		
C A P I T A L	24	12	3	271.804.841	528.229.960	800.037.501	55.925.815	22.217.110	141.883.332	648.867.872	868.894.129	105.095.479	973.989.608
DISTRITO CAPITAL	19	9	3	239.060.997	528.229.960	767.293.657	42.884.324	17.699.716	139.114.482	648.835.372	848.533.894	104.103.864	952.637.758
.- ÁREA METROPOLITANA	19	9	3	239.060.997	528.229.960	767.293.657	42.884.324	17.699.716	139.114.482	648.835.372	848.533.894	104.103.864	952.637.758
LIBERTADOR	10	6	3	105.841.255	21.917.489	127.758.744	24.645.285	12.215.177	14.823.993	505.908	52.190.363	28.820.891	91.011.254
Altavracia	1	2	1	45.200.135	-	45.200.135	7.849.141	3.897.506	2.772.010	-	14.519.657	5.872.245	20.390.902
Candelaria	1	-	-	-	-	-	1.048.583	1.157.147	2.248.294	-	4.454.024	-	4.454.024
Catedral	3	-	-	36.002.204	16.504.213	52.506.417	9.207.513	3.626.536	5.393.197	459.011	18.686.257	22.818.072	41.504.329
El Recreo	1	2	1	24.104.044	-	24.104.044	5.780.535	1.838.001	2.294.900	-	9.913.436	130.574	10.044.010
San Bernardino	1	-	-	534.872	5.413.276	5.948.148	-	-	-	19.467	19.467	-	19.467
San Pedro	1	2	1	-	-	-	-	-	-	-	-	-	-
Santa Teresa	1	-	-	-	-	-	336.654	459.395	1.138.885	26.848	1.961.782	-	1.961.782
Sucre	1	-	-	-	-	-	422.859	1.236.592	976.707	582	2.636.740	-	2.636.740
BARUTA (*)	2	-	-	54.587.477	65.526.049	120.113.526	4.228.485	3.440.234	106.042.042	726.688	114.437.449	53.464.140	167.901.589
CHACAO (*)	6	3	-	61.856.393	440.786.422	502.645.515	6.788.482	1.004.817	641.649	647.602.776	656.037.724	142.946	656.180.670
SUCRE Filas de Mariches (*)	1	-	-	16.775.872	-	16.775.872	7.222.072	1.039.488	17.606.798	-	25.868.358	21.675.887	47.544.245
.- ESTADO MIRANDA	5	3	-	32.743.844	-	32.743.844	13.041.491	4.517.394	2.768.850	32.500	20.360.235	991.615	21.351.850
GUANCAPURO (Los Teques)	1	-	-	-	-	-	224.583	882.421	1.498.871	-	2.605.875	-	2.605.875
LOS SALIAS (San Antonio de Los Altos)	1	2	-	11.348.195	-	11.348.195	4.131.429	530.689	175.500	-	4.837.618	121.764	5.059.383
PLAZA (Guarema)	1	-	-	-	-	-	91.495	20.407	-	-	111.902	-	111.902
ZAMORA (Guatire)	2	1	-	21.395.649	-	21.395.649	8.593.984	3.083.877	1.094.479	32.500	12.804.840	869.851	13.674.691
CENTRAL	5	3	1	126.826.191	7.686.000	134.512.191	34.491.308	34.579.949	17.421.383	3.114.676	89.607.316	36.949	89.644.265
.- ESTADO ARAGUA	2	-	-	13.817.104	7.686.000	21.503.104	629.636	349.169	529.183	11.000	1.518.988	-	1.518.988
GIRARDOT (Las Delicias)	1	-	-	13.817.104	7.686.000	21.503.104	-	-	-	-	-	-	-
SUCRE	1	-	-	-	-	-	629.636	349.169	529.183	11.000	1.518.988	-	1.518.988
.- ESTADO CARABOBO	3	3	1	113.009.087	-	113.009.087	33.861.672	34.230.780	16.892.200	3.103.676	88.088.328	36.949	88.125.277
SAN DIEGO	1	1	-	24.615.890	-	24.615.890	10.210.279	8.419.765	6.329.500	1.996.280	26.955.824	-	26.955.824
VALENCIA	2	2	1	88.393.197	-	88.393.197	23.651.393	25.811.015	10.562.700	1.107.396	61.169.453	36.949	61.169.453
San José	1	2	1	16.443.680	-	16.443.680	8.257.858	167.126	31.300	-	8.456.284	-	8.456.284
Santa Rosa	1	-	-	71.949.517	-	71.949.517	15.393.535	25.643.889	10.531.400	1.107.396	52.676.220	36.949	52.713.169
LOS LLANOS	1	1	-	-	-	-	-	-	-	-	-	-	-
.- ESTADO GUARICO	1	1	-	-	-	-	-	-	-	-	-	-	-
LEONARDO INFANTE (Valle de la Pascua)	1	1	-	-	-	-	-	-	-	-	-	-	-
CENTRO - OCCIDENTAL	32	27	10	299.943.809	171.406.299	471.350.108	169.729.449	221.049.512	67.361.058	13.358.887	471.498.906	130.292.304	601.791.210
.- ESTADO FALCÓN	4	4	1	24.980.689	-	24.980.689	12.550.524	16.695.295	8.696.950	916.601	38.859.370	15.518.640	54.378.010
CARRUBANA	1	1	-	14.447.444	-	14.447.444	3.106.853	1.965.607	477.100	55.164	5.604.724	10.653	5.615.377
MIRANDA (Santa Ana)	1	1	-	5.839.339	-	5.839.339	3.049.025	3.482.182	2.242.586	186.617	8.960.410	10.152.087	19.112.497
SILVA (Tucacas)	1	1	1	1.099.785	-	1.099.785	1.878.715	3.176.840	1.573.415	444.330	7.073.300	30.437	7.103.737
ZAMORA (Puerto Cumarebo)	1	1	-	3.594.121	-	3.594.121	4.515.931	8.070.666	4.403.849	230.490	17.220.936	5.325.463	22.546.399
.- ESTADO LARA	22	17	9	256.269.493	171.406.299	427.675.792	127.285.749	163.674.063	43.491.983	10.970.446	345.422.241	83.865.879	429.288.120
IRIBARREN	15	12	6	218.407.640	171.406.299	389.813.939	105.857.933	106.621.265	34.270.026	10.241.494	256.990.718	60.807.174	317.797.892
Catedral	9	6	2	134.470.218	171.406.299	305.876.517	60.149.808	69.270.770	18.935.383	7.306.607	155.662.568	48.306.373	203.968.941
Concepción	3	3	1	16.341.290	-	16.341.290	18.009.202	12.601.705	3.751.753	2.330.130	36.692.790	8.628.590	45.321.380
Juan de Villegas	1	1	-	20.730.198	-	20.730.198	3.954.529	3.653.351	515.873	109.007	9.232.560	6.173	9.238.733
Santa Rosa	2	1	3	46.865.934	-	46.865.934	23.744.594	21.095.439	11.067.017	495.750	56.402.800	3.866.038	60.268.838
JIMÉNEZ (Juan Bautista Rodríguez)	1	1	1	1.824.545	-	1.824.545	2.541.518	10.728.728	2.213.236	157.473	15.640.955	8.731.951	24.372.906
MORÁN (Bolívar)	2	1	-	1.399.364	-	1.399.364	3.622.184	8.611.172	2.655.128	117.813	15.006.297	12.365.452	27.371.749
PALAVECINO (Cabudare)	2	2	2	26.735.913	-	26.735.913	9.918.641	25.695.057	2.788.634	314.183	38.716.515	294.750	39.011.265
TORRES (Trinidad Samuel)	1	1	-	7.871.897	-	7.871.897	4.327.816	11.078.321	1.033.159	135.030	16.574.326	674.409	17.248.735
URDANETA (Siquisique)	1	-	-	30.134	-	30.134	1.017.657	939.520	531.800	4.453	2.493.430	992.143	3.485.573
.- ESTADO PORTUGUESA	2	2	-	12.332.604	-	12.332.604	6.746.171	13.850.566	10.760.902	385.911	31.743.550	1.484.778	33.228.328
GUANARE	1	1	-	5.901.128	-	5.901.128	3.819.851	7.957.377	7.926.400	130.901	19.834.529	1.484.778	21.319.307
PÁEZ	1	1	-	6.431.476	-	6.431.476	2.926.320	5.893.189	2.834.502	255.010	11.909.021	-	11.909.021
.- ESTADO YARACUY	4	4	-	6.361.023	-	6.361.023	23.147.005	26.829.588	4.411.223	1.085.929	55.473.745	29.423.007	84.896.752
JOSÉ ANTONIO PÁEZ	1	-	-	-	1	-	1.863.545	3.784.570	767.150	39.679	6.454.944	630.688	7.085.632
PEÑA	1	2	-	2.841.253	-	2.841.253	7.002.935	16.340.272	1.960.788	163.871	25.467.866	5.017.329	30.485.195
SAN FELIPE	2	2	-	3.519.769	-	3.519.769	14.280.525	6.704.746	1.683.285	882.379	23.550.935	23.774.990	47.325.925

(*) ESTOS MUNICIPIOS PERTENECEN AL ESTADO MIRANDA
FUENTE: FORMULARIOS EXTERNOS (BRO.ZIP)
GERENCIA GENERAL TÉCNICA - GERENCIA DE ESTADÍSTICAS Y PUBLICACIONES

CUADRO N° I - 83
RESTO DEL SISTEMA BANCARIO
DISTRIBUCIÓN DE LA CARTERA DE CRÉDITOS, CARTERA DE INVERSIONES Y CAPTACIONES DEL PÚBLICO POR REGIÓN ADMINISTRATIVA Y CENTRO POBLADO
31-03-07
(MILES DE BOLÍVARES)

CUENTAS DE DEPÓSITOS														2/2	
R E G I Ó N	NÚM E R O			C A R T E R A			CAPTACIONES DE PERSONAS NATURALES Y JURÍDICAS						CAPTACIONES OFICIALES	TOTAL CAPTACIONES DEL PÚBLICO	
	OFICINAS	CAJEROS AUTOMÁTICOS	TAQUILLAS EXTERNAS	DE CRÉDITOS	DE INVERSIÓN	TOTAL	DEPÓSITOS EN CUENTAS CORRIENTES	DEPÓSITOS DE AHORRO	DEPÓSITOS A PLAZO	OTROS INSTRUMENTOS DE CAPTACIÓN	TOTAL				
ZULIANA	5	3	2	61.758.234	5.386.061	67.144.295	12.976.884	3.090.772	15.004.036	120.473	31.192.165	223.669	31.415.834		
- ESTADO ZULIA	5	3	2	61.758.234	5.386.061	67.144.295	12.976.884	3.090.772	15.004.036	120.473	31.192.165	223.669	31.415.834		
MARACAIBO	5	3	2	61.758.234	5.386.061	67.144.295	12.976.884	3.090.772	15.004.036	120.473	31.192.165	223.669	31.415.834		
Chiquinquará	1	1	1	7.354.164	-	7.354.164	3.603.590	149.748	64.500	-	3.817.838	-	3.817.838		
Olegario Villalobos	4	2	1	54.404.070	5.386.061	59.790.131	9.373.294	2.941.024	14.939.536	120.473	27.374.327	223.669	27.597.996		
LOS ANDES	3	1	-	47.098.724	11.933.266	59.031.990	3.563.086	5.364.484	10.530.618	777.364	20.235.552	14.098.058	34.333.610		
- ESTADO BARINAS	2	1	-	3.827.771	-	3.827.771	3.563.086	5.364.484	346.750	71.412	9.345.732	2.053.901	11.399.633		
BARINAS	2	1	-	3.827.771	-	3.827.771	3.563.086	5.364.484	346.750	71.412	9.345.732	2.053.901	11.399.633		
- ESTADO TÁCHIRA	1	-	-	43.270.953	11.933.266	55.204.219	-	-	10.183.868	705.952	10.889.820	12.044.157	22.933.977		
SAN CRISTÓBAL	1	-	-	43.270.953	11.933.266	55.204.219	-	-	10.183.868	705.952	10.889.820	12.044.157	22.933.977		
Pedro María Morantes	-	-	-	-	-	-	-	-	-	-	-	-	-		
San Juan Bautista	1	-	-	43.270.953	11.933.266	55.204.219	-	-	10.183.868	705.952	10.889.820	12.044.157	22.933.977		
NOR - ORIENTAL	52	40	30	594.327.467	576.791.622	1.171.119.089	558.377.501	333.869.999	110.733.390	2.711.867	1.005.692.757	473.931.744	1.479.624.501		
- ESTADO ANZOÁTEGUI	16	15	11	220.175.939	-	220.175.939	206.378.252	35.345.638	26.721.074	-	268.444.964	176.915.548	445.360.512		
ANACO	1	1	2	14.731.603	-	14.731.603	13.526.018	3.278.370	60.000	-	16.864.388	22.242.968	39.107.356		
JUAN ANTONIO SOTILLO (Puerto la Cruz)	3	3	2	58.692.381	-	58.692.381	63.387.690	8.300.330	21.024.769	-	92.712.789	531.101	93.243.890		
PIRITU	1	1	1	4.121.713	-	4.121.713	7.099.481	1.844.282	264.800	-	9.208.563	3.385.323	12.593.886		
SAN JOSÉ DE GUANIPA	1	1	1	-	-	-	-	-	-	-	-	-	-		
SANTA ANA	1	-	-	1.452.029	-	1.452.029	1.726.991	721.757	30.000	-	2.478.748	422.835	2.901.583		
SIMÓN BOLÍVAR	3	3	2	23.044.737	-	23.044.737	51.635.472	5.813.748	1.772.855	-	59.222.075	57.100.560	116.322.635		
El Carmen	2	2	1	15.432.759	-	15.432.759	49.281.973	5.594.872	436.855	-	55.313.700	56.150.123	111.463.823		
San Cristóbal	1	1	1	7.611.978	-	7.611.978	2.353.499	218.876	1.336.000	-	3.908.375	950.437	4.858.812		
SIMÓN RODRÍGUEZ (Edmundo Barrios)	3	1	1	22.623.744	-	22.623.744	37.895.718	9.815.044	1.084.400	-	48.795.162	14.121.632	62.916.794		
TURÍSTICO DIEGO BAUTISTA URBANEJA	3	5	2	95.509.732	-	95.509.732	31.106.882	5.572.107	2.484.250	-	39.163.239	79.111.129	118.274.368		
Lecherías	2	4	1	36.137.620	-	36.137.620	9.330.332	1.406.442	2.139.250	-	12.876.024	65.068	12.941.092		
El Morro	1	1	-	59.372.112	-	59.372.112	21.776.550	4.165.665	345.000	-	26.287.215	176.946.061	105.333.276		
- ESTADO MONAGAS	22	20	17	289.364.912	576.791.622	866.156.534	221.735.454	187.584.620	69.018.322	2.232.404	480.570.800	160.866.770	641.437.570		
ACOSTA	1	-	-	575.033	-	575.033	4.694.056	4.931.890	602.217	8.657	10.236.820	1.540.456	11.777.276		
AGUASAY	1	-	-	967.678	-	967.678	3.862.719	2.081.214	145.000	5.950	6.094.883	27.517.673	33.612.556		
CARIPE	2	2	2	11.049.301	-	11,049.301	16.900.556	9.113.092	3.857.000	11.797	29.882.445	1.325.983	31.208.428		
BERMÚDEZ (Bolívar)	1	-	-	353.741	-	353.741	9.964.317	4.841.402	431.600	35.795	15.273.114	7.284.096	22.557.210		
EZEQUIEL ZAMORA	2	3	3	4.982.619	-	4.982.619	10.039.828	8.560.818	669.200	29.796	19.299.842	8.014.557	27.314.199		
LIBERTADOR	1	1	1	1.137.372	-	1.137.372	7.887.099	5.493.866	287.500	31.357	13.698.822	787.661	14.487.483		
MATURÍN	11	14	11	268.233.989	576.791.622	845.025.611	155.138.499	141.937.778	62.113.743	1.920.936	361.110.939	109.919.883	471.039.839		
Maturín	1	2	1	10.930.135	-	10.930.135	7.064.419	2.384.936	480.709	-	9.930.064	412.468	10.342.532		
Alto de los Godos	1	1	1	4.544.288	-	4.544.288	7.891.299	4.682.762	48.250	9.992	12.632.303	12.904	12.645.207		
Boquerón	2	2	4	33.464.820	-	33,464.820	17.549.014	3.961.245	53.310	1.592.432	23.156.001	3.913	23.159.914		
San Simón	7	9	5	219.294.746	576.791.622	796.086.368	122.633.767	130.968.835	61.531.474	318.512	315.392.588	109.490.598	424.883.186		
PUNCKERES	1	-	-	974.327	-	974.327	3.620.885	3.811.573	777.082	184.446	8.393.966	2.936.848	11.339.814		
SOTILLO	1	-	-	629.534	-	629.534	7.913.780	5.476.962	15.000	3.417	13.409.159	629.408	14.038.567		
URACOA	1	-	-	461.318	-	461.318	1.713.715	1.336.025	120.000	253	3.169.993	910.205	4.080.198		
- ESTADO SUCRE	14	5	2	84.786.616	-	84.786.616	130.263.795	110.939.741	14.993.994	479.463	256.676.993	136.149.426	392.826.419		
BERMÚDEZ	3	1	-	22.784.098	-	22,784.098	28.633.771	12.901.285	493.400	158.354	42.186.810	9.805.058	51.991.868		
BOLÍVAR	1	-	-	780.716	-	780.716	3.439.107	6.275.369	100.000	647	9.815.123	3.841.125	13.656.248		
CAJIGAL (Yaguaraparo)	1	-	-	362.789	-	362.789	14.929.450	6.376.381	70.000	1.288	21.377.119	4.121.879	25.498.998		
CRUZ SALMERON ACOSTA (Araya)	1	-	-	1.087.758	-	1,087.758	7.245.695	3.246.298	268.000	27.800	10.787.893	775.814	11.563.707		
MONTES (Cumanacoa)	1	-	-	815.062	-	815.062	6.263.290	8.596.424	1.041.550	7.498	17.908.782	2.001.336	19.910.098		
RIBERO (Cariaco)	1	-	-	1.817.380	-	1.817.380	11.082.447	9.864.026	453.865	20.381	21.420.719	1.726.122	23.146.841		
SUCRE	5	4	2	56.015.014	-	56,015.014	50.936.992	60.872.065	12.116.709	259.713	124.185.479	113.767.633	237.953.112		
Santa Inés	3	2	2	41.069.980	-	41,069.980	29.751.614	44.821.377	6.775.816	259.713	81.608.520	62.502.774	144.111.294		
Valentín Valiente	2	2	-	14.945.034	-	14,945.034	21.185.378	16.050.688	5.340.893	-	42.576.959	51.264.859	93.841.818		
VALDEZ (Güirya)	1	-	-	1.123.799	-	1,123.799	5.733.043	2.807.893	450.470	3.682	8.995.088	110.459	9.105.547		
INSULAR	4	2	2	75.918.172	-	75.918.172	23.329.844	15.334.387	3.024.201	-	41.688.432	2.790.893	44.479.325		
- ESTADO NUEVA ESPARTA	4	2	2	75.918.172	-	75.918.172	23.329.844	15.334.387	3.024.201	-	41.688.432	2.790.893	44.479.325		
ARISMENDI	1	-	-	7.726.624	-	7,726.624	3.594.975	6.395.117	1.566.800	-	11.556.692	597.877	12.154.569		
GARCIA	1	1	1	15.236.714	-	15,236.714	1.265.266	775.504	276.190	-	2.316.950	-	2.316.950		
MARCANO	1	-	-	4.655.820	-	4,655.820	3.160.490	2.203.171	-	-	5.363.661	247.363	5.611.024		
MARIÑO	1	1	1	48.299.014	-	48,299.014	15.309.113	5.960.595	1.181.421	-	22.451.129	1.945.653	24.396.782		
GUAYANA	12	9	2	158.612.359	-	158.612.359	82.907.276	30.458.852	5.516.002	-	118.882.130	73.858.871	192.741.001		
- ESTADO BOLÍVAR	10	9	2	157.321.071	-	157.321.071	74.043.248	23.998.411	4.694.210	-	102.735.869	68.445.683	171.181.552		
CARONÍ	8	8	2	149.183.037	-	149,183.037	58.077.535	19.034.709	4.175.992	-	81.288.236	58.994.575	140.282.811		
Chirica	1	-	-	2.205.616	-	2,205.616	1.171.198	260.113	6.800	-	1.438.111	-	1.438.111		
Dalla Costa	2	1	-	22.304.635	-	22,304.635	8.993.724	4.170.433	668.094	-	13.832.251	70.560	13.902.811		
Simón Bolívar	2	3	2	87.446.636	-	87,446.636	30.120.581	12.190.445	926.700	-	43.237.726	58.924.015	102.161.741		
Unare	1	1	-	19.215.129	-	19,215.129	10.380.777	1.398.769	425.000	-	12.104.046	-	12.104.046		
Universidad	2	3	-	18.011.021	-	18,011.021	7.511.755	1.014.949							

CUADRO N° I - 84
SISTEMA BANCARIO
DISTRIBUCIÓN DE LOS OTROS FINANCIAMIENTOS OBTENIDOS POR CUENTA, SEGÚN INSTITUTO
31-03-07
(Millones de Bolívars)

I N S T I T U T O	T O T A L	O T R O S F I N A N C I A M I E N T O S O B T E N I D O S					
		OBLIGACIONES CON INSTITUCIONES FINANCIERAS				OBLIGACIONES POR OTROS FINANCIAMIENTOS	
		DEL PAÍS HASTA UN AÑO	DEL PAÍS A MÁS DE UN AÑO	DEL EXTERIOR HASTA UN AÑO	DEL EXTERIOR A MÁS DE UN AÑO	HASTA UN AÑO	A MÁS DE UN AÑO
BANESCO	146.199	122.362	-	22.535	-	-	1.302
MERCANTIL	81.721	63.197	-	1.427	12.304	-	4.793
VENEZUELA	81.986	34.517	-	42.892	-	-	4.577
PROVINCIAL	408.628	275.714	-	5.198	-	126.770	946
OCCIDENTAL DE DESCUENTO	121.412	110.431	-	340	-	-	10.641
BANCARIBE	132.295	9.562	-	122.584	-	-	149
EXTERIOR	43.834	31.435	-	11.795	-	-	604
FONDO COMÚN	574.238	571.636	-	-	-	-	2.602
FEDERAL (Banco Comercial)	756.268	756.268	-	-	-	-	-
NACIONAL DE CRÉDITO	13.532	383	242	12.483	-	-	424
BANCORO	-	-	-	-	-	-	-
CARONÍ	21.358	21.288	-	-	-	-	70
CORP BANCA	11.368	4.079	-	6.901	-	39	349
CITIBANK	269.510	5.694	-	263.816	-	-	-
VENEZOLANO DE CRÉDITO	387.063	22.768	-	363.194	-	-	1.101
CANARIAS DE VENEZUELA	943.431	911.743	-	31.464	-	-	224
BOLÍVAR	101.000	101.000	-	-	-	-	-
CENTRAL	1.809	316	-	1.425	-	68	-
GUAYANA	222.916	222.692	-	-	-	-	224
CONFEDERADO	613.749	473.688	-	-	-	140.061	-
SOFITASA	1.038	891	-	-	-	-	147
BANPRO	1.563	1.560	-	-	-	-	3
DEL SUR	40.105	40.045	-	-	-	27	33
PLAZA	3.551	3.551	-	-	-	-	-
STANFORD BANK	118.330	118.330	-	-	-	-	-
ABN AMRO BANK	16.860	16.718	-	142	-	-	-
TOTALBANK	416.512	416.512	-	-	-	-	-
BANVALOR	29.285	29.285	-	-	-	-	-
INVERUNIÓN	45.197	45.197	-	-	-	-	-
BANORTE	360.389	360.389	-	-	-	-	-
100% BANCO	109.398	109.398	-	-	-	-	-
HELM BANK DE VENEZUELA	18.408	18.212	-	196	-	-	-
BANCO ACTIVO 1_/	56.089	56.089	-	-	-	-	-
BANCO DE EXPORTACIÓN Y COMERCIO	-	-	-	-	-	-	-
INDUSTRIAL DE VENEZUELA	192.605	116.452	3.683	34.424	-	-	38.046
BANFOANDES	10.489	130	-	-	-	-	10.359
BANCO DEL TESORO	44.392	44.392	-	-	-	-	-
BANCO AGRÍCOLA DE VENEZUELA	-	-	-	-	-	-	-
BANGENTE	46.705	46.405	300	-	-	-	-
DESARROLLO DEL MICROEMPRESARIO	30.503	30.503	-	-	-	-	-
MI BANCO	3.799	1.500	2.299	-	-	-	-
BANCO DEL SOL	14.659	14.659	-	-	-	-	-
BANCRECER	90.000	90.000	-	-	-	-	-
BANINVEST	62.878	62.878	-	-	-	-	-
SOFIOCCIDENTE	200	200	-	-	-	-	-
FEDERAL (Banco de Inversión)	-	-	-	-	-	-	-
FIVCA	-	-	-	-	-	-	-
INVERBANCO	6.046	6.046	-	-	-	-	-
EMPRESARIAL (ANFICO)	24.290	-	-	-	-	-	24.290
MI CASA	29.800	29.800	-	-	-	-	-
CASA PROPIA	66	66	-	-	-	-	-
BANPLUS	28.185	28.185	-	-	-	-	-
FEDERAL (Fondo del Mercado Monetario)	-	-	-	-	-	-	-
PARTICIPACIONES VENCRED	-	-	-	-	-	-	-
BANCA UNIVERSAL Y BANCA COMERCIAL	6.582.194	5.298.991	6.524	920.816	12.304	266.965	76.594
Banca Universal	3.752.483	2.688.655	242	886.054	12.304	126.904	38.324
Banca Comercial	2.829.711	2.610.336	6.282	34.762	-	140.061	38.270
RESTO DEL SISTEMA BANCARIO	151.465	127.175	-	-	-	-	24.290
Banca de Inversión	63.078	63.078	-	-	-	-	-
Banca Hipotecaria	6.046	6.046	-	-	-	-	-
Empresas de Arrendamiento Financiero	24.290	-	-	-	-	-	24.290
Entidades de Ahorro y Préstamo	58.051	58.051	-	-	-	-	-
Fondos del Mercado Monetario	-	-	-	-	-	-	-
TOTAL SISTEMA BANCARIO	6.733.659	5.426.166	6.524	920.816	12.304	266.965	100.884
diciembre - 06	4.957.582	4.058.133	6.473	572.663	12.404	205.961	101.948
VARIACIÓN							
ABSOLUTA	1.776.077	1.368.033	51	348.153	(100)	61.004	(1.064)
RELATIVA	35,83	33,71	0,79	60,80	(0,81)	29,62	(1,04)

FUENTE: BALANCE GENERAL DE PUBLICACIÓN
GERENCIA GENERAL TÉCNICA - GERENCIA DE ESTADÍSTICAS Y PUBLICACIONES
1_/ Antes BANCO HIPOTECARIO ACTIVO, C.A.

CUADRO N° I - 85
SISTEMA BANCARIO
DISTRIBUCIÓN DE LOS INTERESES Y COMISIONES POR PAGAR POR CUENTA, SEGÚN INSTITUTO
31-03-07
(Millones de Bolívares)

I N S T I T U T O	T O T A L	I N T E R E S E S Y C O M I S I O N E S P O R P A G A R						
		G A S T O S P O R P A G A R						
		CAPTACIONES DEL PÚBLICO	OBLIGACIONES CON EL BCV	CAPTACIONES Y OBLIGACIONES CON EL BANAP	OTROS FINANCIAMIENTOS OBTENIDOS	OTRAS OBLIGACIONES POR INTERMEDIACIÓN FINANCIERA	OBLIGACIONES CONVERTIBLES EN CAPITAL	OBLIGACIONES SUBORDINADAS
BANESCO	47.090	46.965	-	55	70	-	-	-
MERCANTIL	10.671	10.307	-	-	364	-	-	-
VENEZUELA	46.339	44.497	-	311	539	828	-	164
PROVINCIAL	3.358	2.905	-	-	453	-	-	-
OCCIDENTAL DE DESCUENTO	40.615	36.457	-	413	3.745	-	-	-
BANCARIBE	4.914	3.781	-	3	1.130	-	-	-
EXTERIOR	2.436	2.312	-	4	120	-	-	-
FONDO COMÚN	16.833	16.821	-	-	-	12	-	-
FEDERAL (Banco Comercial)	9.090	6.809	-	-	2.281	-	-	-
NACIONAL DE CRÉDITO	19.923	19.808	-	-	115	-	-	-
BANCORO	10.424	10.424	-	-	-	-	-	-
CARONÍ	9.128	9.105	-	-	15	8	-	-
CORP BANCA	3.899	3.806	-	-	93	-	-	-
CITIBANK	270	270	-	-	-	-	-	-
VENEZOLANO DE CRÉDITO	924	859	-	-	64	1	-	-
CANARIAS DE VENEZUELA	20.470	10.390	-	-	10.080	-	-	-
BOLÍVAR	4.672	4.648	-	-	24	-	-	-
CENTRAL	5.497	5.497	-	-	-	-	-	-
GUAYANA	1.621	1.621	-	-	-	-	-	-
CONFEDERADO	3.743	2.818	-	426	499	-	-	-
SOFITASA	1.488	1.415	-	-	73	-	-	-
BANPRO	1.597	1.588	-	-	9	-	-	-
DEL SUR	712	712	-	-	-	-	-	-
PLAZA	1.065	1.065	-	-	-	-	-	-
STANFORD BANK	1.798	1.029	-	-	769	-	-	-
ABN AMRO BANK	658	96	-	-	24	-	-	538
TOTALBANK	4.782	2.743	-	49	1.990	-	-	-
BANVALOR	1.035	889	-	-	146	-	-	-
INVERUNIÓN	876	699	-	14	163	-	-	-
BANORTE	2.460	850	-	-	1.610	-	-	-
100% BANCO	552	253	-	-	299	-	-	-
HELM BANK DE VENEZUELA	49	47	-	-	2	-	-	-
BANCO ACTIVO 1_/_	928	735	-	-	193	-	-	-
BANCO DE EXPORTACIÓN Y COMERCIO	-	-	-	-	-	-	-	-
INDUSTRIAL DE VENEZUELA	23.439	8.508	-	-	14.785	146	-	-
BANFOANDES	2.061	1.994	-	-	67	-	-	-
BANCO DEL TESORO	1.393	1.090	-	163	140	-	-	-
BANCO AGRÍCOLA DE VENEZUELA	-	-	-	-	-	-	-	-
BANGENTE	495	107	-	7	381	-	-	-
DESARROLLO DEL MICROEMPRESARIO	946	687	-	-	259	-	-	-
MI BANCO	98	83	-	-	15	-	-	-
BANCO DEL SOL	137	11	-	-	126	-	-	-
BANCRECER	24	6	-	-	18	-	-	-
BANINVEST	617	264	-	-	353	-	-	-
SOFIOCCIDENTE	122	119	-	-	3	-	-	-
FEDERAL (Banco de Inversión)	-	-	-	-	-	-	-	-
FIVCA	-	-	-	-	-	-	-	-
INVERBANCO	40	-	-	-	40	-	-	-
EMPRESARIAL (ANFICO)	-	-	-	-	-	-	-	-
MI CASA	338	338	-	-	-	-	-	-
CASA PROPIA	703	703	-	-	-	-	-	-
BANPLUS	789	515	-	-	274	-	-	-
FEDERAL (Fondo del Mercado Monetario)	24.727	24.727	-	-	-	-	-	-
PARTICIPACIONES VENCRED	1	1	-	-	-	-	-	-
BANCA UNIVERSAL Y BANCA COMERCIAL	308.510	264.707	-	1.445	40.661	995	-	702
Banca Universal	244.400	223.322	-	998	19.067	849	-	164
Banca Comercial	64.110	41.385	-	447	21.594	146	-	538
RESTO DEL SISTEMA BANCARIO	27.337	26.667	-	-	670	-	-	-
Banca de Inversión	739	383	-	-	356	-	-	-
Banca Hipotecaria	40	-	-	-	40	-	-	-
Empresas de Arrendamiento Financiero	-	-	-	-	-	-	-	-
Entidades de Ahorro y Préstamo	1.830	1.556	-	-	274	-	-	-
Fondos del Mercado Monetario	24.728	24.728	-	-	-	-	-	-
TOTAL SISTEMA BANCARIO	335.847	291.374	-	1.445	41.331	995	-	702
diciembre - 06	340.331	309.344	19	1.106	27.724	1.567	-	571
VARIACIÓN								
ABSOLUTA	(4.484)	(17.970)	(19)	339	13.607	(572)	-	131
RELATIVA	(1,32)	(5,81)	(100,00)	30,65	49,08	(36,50)	-	22,94

FUENTE: BALANCE GENERAL DE PUBLICACIÓN
GERENCIA GENERAL TÉCNICA - GERENCIA DE ESTADÍSTICAS Y PUBLICACIONES
1_/_ Antes BANCO HIPOTECARIO ACTIVO, C.A.

CUADRO N° I - 86
SISTEMA BANCARIO
DISTRIBUCIÓN DEL PATRIMONIO POR CUENTA, SEGÚN INSTITUTO
31-03-07
(Millones de Bolívares)

		P A T R I M O N I O					NO REALIZADA EN INVERSIONES EN TÍTULOS	
I N S T I T U T O		CAPITAL SOCIAL	APORTES PATRIMONIALES NO CAPITALIZADOS	RESERVAS DE CAPITAL	AJUSTES AL PATRIMONIO	RESULTADOS ACUMULADOS	VALORES DISPONIBLES PARA LA VENTA	(ACCIONES EN TESORERÍA)
TOTAL								
BANESCO	1.517.602	554.373	-	329.787	-	642.332	26.000	(34.890)
MERCANTIL	1.503.643	134.112	36	134.172	-	1.240.907	(5.584)	-
VENEZUELA	1.297.360	40.524	201.846	142.183	34.797	806.962	71.048	-
PROVINCIAL	1.259.147	826.507	67.495	148.951	-	209.992	6.202	-
OCCIDENTAL DE DESCUENTO	654.290	169.675	140.164	88.571	-	255.785	95	-
BANCARIBE	388.608	120.107	-	77.120	-	185.453	5.928	-
EXTERIOR	352.094	56.700	-	56.740	-	238.841	(187)	-
FONDO COMÚN	253.695	40.000	-	40.000	1.422	180.561	(8.288)	-
FEDERAL (Banco Comercial)	339.895	95.000	60.500	41.174	-	141.861	1.360	-
NACIONAL DE CRÉDITO	220.255	100.823	67.489	16.979	-	33.884	1.080	-
BANCORO	235.923	114.000	-	25.560	-	85.282	11.081	-
CARONÍ	249.401	30.600	-	39.837	-	152.477	26.487	-
CORP BANCA	313.885	40.000	-	40.000	8.461	227.167	(1.743)	-
CITIBANK	378.514	40.000	-	40.000	-	299.438	(924)	-
VENEZOLANO DE CRÉDITO	224.762	52.416	27.386	57.664	-	86.687	609	-
CANARIAS DE VENEZUELA	252.939	62.694	74.235	26.781	266	93.001	(4.038)	-
BOLÍVAR	141.092	16.197	24.900	16.917	-	82.102	976	-
CENTRAL	116.659	25.500	140	19.649	-	67.508	3.862	-
GUAYANA	127.468	8.000	-	51.654	-	61.872	5.942	-
CONFEDERADO	124.652	51.043	30.000	15.329	-	26.640	1.640	-
SOFITASA	95.022	20.000	1.140	18.314	-	55.224	344	-
BANPRO	86.110	25.159	16.569	9.033	-	35.767	(418)	-
DEL SUR	142.457	54.568	4.256	38.148	-	48.412	(1.905)	(1.022)
PLAZA	92.362	18.720	-	14.011	-	59.683	(52)	-
STANFORD BANK	42.502	43.700	-	1.508	-	(2.382)	(324)	-
ABN AMRO BANK	41.198	16.000	-	5.127	-	20.071	-	-
TOTALBANK	377.645	40.000	242.994	21.973	-	73.792	(1.114)	-
BANVALOR	72.397	50.000	-	7.486	-	14.911	-	-
INVERUNIÓN	36.910	22.000	-	4.812	-	9.761	337	-
BANORTE	35.042	32.000	-	1.452	-	2.620	(1.030)	-
100% BANCO	20.843	16.000	1	3.639	-	1.188	15	-
HELM BANK DE VENEZUELA	19.159	8.076	-	2.220	-	8.880	(17)	-
BANCO ACTIVO 1_/	16.304	16.000	-	1.091	-	159	(946)	-
BANCO DE EXPORTACIÓN Y COMERCIO	19.239	16.000	2.576	133	-	530	-	-
INDUSTRIAL DE VENEZUELA	453.047	99.840	312.095	54.228	-	103.421	(116.537)	-
BANFOANDES	414.152	220.000	-	36.732	-	125.848	31.572	-
BANCO DEL TESORO	319.724	40.000	210.935	16.026	-	56.693	(3.930)	-
BANCO AGRÍCOLA DE VENEZUELA	140.802	40.000	100.000	160	-	642	-	-
BANGENTE	10.677	4.000	-	1.807	-	4.870	-	-
DESARROLLO DEL MICROEMPRESARIO	30.118	30.000	-	124	-	(6)	-	-
MI BANCO	4.850	5.000	-	-	-	(77)	(73)	-
BANCO DEL SOL	4.636	4.000	-	127	-	509	-	-
BANCRECER	5.377	5.375	-	-	-	2	-	-
BANINVEST	10.492	8.000	2.000	469	-	18	5	-
SOFIOCCIDENTE	7.510	5.000	-	734	-	1.257	519	-
FEDERAL (Banco de Inversión)	12.854	10.000	-	1.130	-	1.561	163	-
FIVCA	17.163	10.000	-	1.891	-	5.260	12	-
INVERBANCO	14.113	8.000	5.000	312	-	387	414	-
EMPRESARIAL (ANFICO)	9.758	9.000	232	138	-	388	-	-
MI CASA	150.246	9.334	-	18.574	66	122.438	-	(166)
CASA PROPIA	78.179	6.750	-	7.171	95	63.534	629	-
BANPLUS	23.770	14.150	8.273	1.347	-	-	-	-
FEDERAL (Fondo del Mercado Monetario)	30.994	5.000	24.500	89	-	225	1.180	-
PARTICIPACIONES VENCRED	5.864	5.000	-	349	-	515	-	-
BANCA UNIVERSAL Y BANCA COMERCIAL	12.432.457	3.404.709	1.584.757	1.647.219	44.946	5.739.270	47.468	(35.912)
Banca Universal	10.558.766	2.733.758	1.154.685	1.398.820	44.946	5.117.373	145.096	(35.912)
Banca Comercial	1.873.691	670.951	430.072	248.399	-	621.897	(97.628)	-
RESTO DEL SISTEMA BANCARIO	360.943	90.234	40.005	32.204	161	195.583	2.922	(166)
Banca de Inversión	48.019	33.000	2.000	4.224	-	8.096	699	-
Banca Hipotecaria	14.113	8.000	5.000	312	-	387	414	-
Empresas de Arrendamiento Financiero	9.758	9.000	232	138	-	388	-	-
Entidades de Ahorro y Préstamo	252.195	30.234	8.273	27.092	161	185.972	629	(166)
Fondos del Mercado Monetario	36.858	10.000	24.500	438	-	740	1.180	-
TOTAL SISTEMA BANCARIO	12.793.400	3.494.943	1.624.762	1.679.423	45.107	5.934.853	50.390	(36.078)
diciembre - 06	12.922.024	2.785.731	1.550.670	1.674.046	45.119	6.737.491	165.045	(36.078)
VARIACIÓN								
ABSOLUTA	(128.624)	709.212	74.092	5.377	(12)	(802.638)	(114.655)	-
RELATIVA	(1,00)	25,46	4,78	0,32	(0,03)	(11,91)	(69,47)	-

FUENTE: BALANCE GENERAL DE PUBLICACIÓN
GERENCIA GENERAL TÉCNICA - GERENCIA DE ESTADÍSTICAS Y PUBLICACIONES
1_/ Antes BANCO HIPOTECARIO ACTIVO, C.A.

**CUADRO N° I - 87
SISTEMA BANCARIO**

**ÍNDICE DEL PATRIMONIO Vs. ACTIVOS Y OPERACIONES CONTINGENTES PONDERADAS EN BASE A RIESGO E ÍNDICE DEL [PATRIMONIO + GESTIÓN OPERATIVA] Vs. ACTIVO TOTAL, SEGÚN INSTITUTO
31-03-07
(Millones de Bolívares)**

I N S T I T U T O	ACTIVO Y CONTINGENTE					Total Activo y Operaciones Contingentes Ponderadas en Base a Riesgo	COEFICIENTE DE PONDERACIÓN DEL ACTIVO	12% Total Activo y Operaciones Contingentes Ponderadas en Base a Riesgo	PATRIMONIO COMPUTABLE	EXCEDENTE (DEFICIT) PATRIMONIAL	Patrimonio Computable / Activos y Operaciones Contingentes Ponderadas	2 / [Patrimonio + Gestión Operativa] / Activo Total
	TOTAL	PARTIDAS CON PONDERACIÓN DE RIESGO										
		0%	20%	50%	100%							
BANESCO	27.952.987.697	12.982.276.473	220.687.209	824.968.344	13.925.055.671	14.381.677.285	51,45	1.725.801.274	1.930.491.494	204.690.220	13,42	9,71
MERCANTIL	26.844.155.053	14.871.307.155	599.558.310	528.981.052	10.844.308.536	11.228.710.724	41,83	1.347.445.287	1.604.468.231	257.022.944	14,29	9,25
VENEZUELA 3/	23.361.606.764	11.270.923.743	337.076.867	333.474.597	11.420.131.557	11.654.284.229	49,89	1.398.514.107	1.409.400.058	10.885.951	12,09	8,30
PROVINCIAL	21.514.204.032	10.634.333.966	371.905.907	250.537.298	10.257.426.861	10.457.076.691	48,61	1.254.849.203	1.399.725.222	144.876.019	13,39	8,92
OCCIDENTAL DE DESCUENTO	11.373.186.466	3.308.118.878	1.589.806.166	397.289.973	6.077.971.449	6.594.577.669	57,98	791.349.320	688.198.020	(103.151.300)	10,44	9,88
CARIBE	5.832.422.767	2.470.986.681	11.810.056	149.084.021	3.200.542.009	3.277.446.031	56,19	393.293.524	409.423.899	16.130.375	12,49	9,30
EXTERIOR	5.009.224.106	1.426.336.728	19.451.879	116.143.119	3.447.292.380	3.509.254.315	70,06	421.110.518	390.218.162	(30.892.356)	11,12	8,87
FONDO COMÚN	4.881.868.668	2.156.881.869	418.343.130	341.566.662	1.965.077.007	2.219.528.964	45,46	266.343.476	266.764.067	420.591	12,02	7,93
FEDERAL (Banco Comercial)	5.163.953.502	3.185.839.854	10.060.511	62.572.877	1.905.480.264	1.938.778.801	37,54	232.653.456	349.685.169	117.031.713	18,04	7,79
NACIONAL DE CRÉDITO	3.546.185.092	1.401.071.091	3.315.987	161.839.824	1.979.958.190	2.061.541.299	58,13	247.384.956	229.436.841	(17.948.115)	11,13	7,92
BANCORO	3.885.530.099	1.753.246.544	119.915.563	123.764.805	1.888.603.187	1.974.468.702	50,82	236.936.244	259.763.461	22.827.217	13,16	9,64
CARONI	4.243.191.214	3.254.477.811	63.350.656	67.173.484	858.189.263	904.446.136	21,32	108.533.536	197.547.123	89.013.587	21,84	11,28
CORP BANCA	3.432.600.283	909.199.280	275.169.946	57.320.091	2.190.910.966	2.274.605.001	66,26	272.952.600	336.983.109	64.030.509	14,82	12,88
CITIBANK	3.872.784.047	2.341.385.215	36.288.380	-	1.495.110.452	1.502.368.128	38,79	180.284.175	403.518.503	223.234.328	26,86	13,42
VENEZOLANO DE CRÉDITO	4.317.161.183	2.550.418.659	81.881.669	64.670.258	1.620.190.597	1.668.902.060	38,66	200.268.247	249.611.416	49.343.169	14,96	8,33
CANARIAS DE VENEZUELA	3.859.937.604	1.155.321.559	52.510.661	292.765.717	2.359.339.667	2.516.224.658	65,19	301.946.959	264.266.146	(37.680.813)	10,50	7,86
BOLÍVAR	2.717.782.763	713.057.431	6.392.828	-	1.998.332.504	1.999.611.070	73,58	239.953.328	140.263.421	(99.689.907)	7,01	7,26
CENTRAL	2.374.898.702	1.660.869.350	(390.463.213)	171.482.058	933.010.507	940.658.893	39,61	112.879.067	124.724.377	11.845.310	13,26	7,89
GUAYANA	2.498.299.596	1.433.146.659	2.995.078	2.538.740	1.059.619.119	1.061.487.505	42,49	127.378.501	137.564.651	10.186.150	12,96	8,60
CONFEDERADO	2.462.316.489	1.316.850.197	6.662.310	19.131.405	1.119.672.577	1.130.570.742	45,91	135.668.489	134.020.473	(1.648.016)	11,85	6,18
SOFITASA	1.583.426.005	705.006.245	2.887.546	52.988.272	822.543.942	849.615.587	53,66	101.953.870	102.173.616	219.746	12,03	8,66
BANPRO	1.493.204.092	530.968.829	7.503.260	26.373.284	928.358.719	943.046.013	63,16	113.165.522	86.651.922	(26.513.600)	9,19	7,81
DEL SUR	1.539.256.914	585.574.210	457.798.889	38.959.494	456.924.321	567.963.846	36,40	68.155.662	132.611.202	64.455.540	23,35	13,65
PLAZA	1.286.757.112	275.686.526	825.696	2.308.224	1.007.936.666	1.009.255.917	78,93	121.110.710	100.531.172	(20.579.538)	9,96	8,62
STANFORD BANK	671.928.724	247.938.437	2.766.514	-	421.223.773	421.777.076	62,77	50.613.249	42.766.473	(7.846.776)	10,14	6,91
ABN AMRO BANK 4/	624.548.658	363.059.182	101.946.582	-	159.542.894	179.932.210	28,81	21.591.865	93.176.764	71.584.899	51,76	15,76
TOTALBANK	1.210.997.970	306.625.617	238.088.866	11.217.871	655.065.616	708.292.325	58,49	84.995.079	322.869.400	237.874.321	45,58	35,88
BANVALOR	447.274.751	139.354.480	49.983.995	-	257.936.276	267.933.075	59,90	32.151.969	73.746.396	41.594.427	27,52	19,20
INVERUNION	429.906.023	223.732.392	26.773.557	5.560.881	173.839.193	181.974.345	42,33	21.836.921	37.205.193	15.368.272	20,45	19,01
BANORTE	414.842.832	87.312.249	52.092.571	-	275.438.012	285.856.526	68,91	34.302.783	35.168.325	865.542	12,30	7,22
100% BANCO	330.455.743	166.877.045	2.983.031	113.483	160.482.184	161.135.532	48,76	19.336.264	20.900.847	1.564.583	12,97	6,62
HELM BANK DE VENEZUELA	185.977.887	65.228.303	762.279	-	119.987.305	120.139.761	64,60	14.416.771	20.593.829	6.177.058	17,14	12,03
BANCO ACTIVO 5/	181.315.062	96.405.885	1.640.716	832.560	82.235.901	83.020.324	45,79	9.962.439	15.366.395	5.403.956	18,51	12,24
BANCO DE EXPORTACIÓN Y COMERCIO	20.715.853	32.329	4.216.805	12.421.777	4.044.942	11.099.192	53,58	1.331.903	19.334.457	18.002.554	174,20	85,47
INDUSTRIAL DE VENEZUELA	41.229.704.188	34.342.288.097	4.690.467.372	207.454.492	1.989.494.227	3.031.314.947	7,35	363.757.794	315.542.818	(48.214.976)	10,41	5,98
BANFOANDES	10.448.432.528	6.300.999.872	2.074.866.202	-	2.072.566.454	2.487.539.694	23,81	298.504.763	430.416.955	131.912.192	17,30	8,20
BANCO DEL TESORO	1.834.590.754	435.557.169	4.122.539	62.264.932	1.332.646.114	1.364.603.088	74,38	163.752.371	337.890.099	174.137.728	24,76	18,66
BANCO AGRÍCOLA DE VENEZUELA	838.186.354	167.736.533	1.685.771	-	668.764.050	669.101.204	79,83	80.292.144	140.903.043	60.610.899	21,06	17,02
BANGENTE	116.409.767	27.408.272	2.690.892	438.977	85.871.626	86.629.293	74,42	10.395.515	11.090.277	694.762	12,80	11,46
DESARROLLO DEL MICROEMPRESARIO	105.479.164	12.658.944	29.979.845	-	62.840.375	68.836.344	65,26	8.260.361	30.165.441	21.905.080	43,82	39,19
MI BANCO	21.284.168	6.733.934	3.731.306	-	10.818.928	11.565.189	54,34	1.387.823	4.932.640	3.544.817	42,65	31,00
BANCO DEL SOL	33.717.688	8.531.665	4.659.313	-	20.526.710	21.458.573	63,64	2.575.029	5.770.708	3.195.679	26,89	19,74
BANCRECER	106.593.901	71.999.702	239.601	-	34.354.598	34.402.518	32,27	4.128.302	4.828.654	700.352	14,04	13,56
BANINVEST	103.002.786	5.816.768	4.418.215	-	92.767.803	93.651.446	90,92	11.238.174	10.142.697	(1.095.477)	10,83	11,00
SOFIOCCIDENTE	21.890.085	3.547.149	1.057.451	-	17.285.485	17.496.975	79,93	2.099.637	6.547.990	4.448.353	37,42	35,64
FEDERAL (Banco de Inversion)	13.669.399	1.412	172.974	-	13.495.013	13.529.608	98,98	1.623.553	12.952.530	11.328.977	95,73	94,76
FIVCA	28.384.784	11.684.690	872.127	343	15.827.624	16.002.221	56,38	1.920.267	17.400.155	15.479.888	108,74	103,18
INVERBANCO	4.649.569.489	4.629.030.883	55.701	18.027.803	2.455.102	11.480.144	0,25	1.377.617	14.167.776	12.790.159	123,41	68,94
EMPRESARIAL (ANFICO)	34.954.090	528.082	9.322.946	-	25.103.062	26.967.651	77,15	3.236.118	9.758.107	6.521.989	36,18	26,54
MI CASA	2.077.691.879	775.737.206	20.980.388	161.025.306	1.119.948.979	1.204.657.710	57,98	144.558.925	173.644.938	29.086.013	14,41	10,18
CASA PROPIA	987.804.945	456.911.098	10.461.642	158.251.472	362.180.733	443.398.797	44,89	53.207.856	83.053.169	29.845.313	18,73	10,38
BANPLUS 6/	324.813.382	187.037.103	86.610	16.584.094	121.105.575	129.414.944	39,84	15.529.793	20.384.316	4.854.523	15,75	8,47
FEDERAL (Fondo del Mercado Monetario)	704.447.149	628.433.847	1.111.135	-	74.902.167	75.124.394	10,66	9.014.927	31.016.576	22.001.649	41,29	4,84
PARTICIPACIONES VENCRED	5.970.192	-	27.183	529.061	5.413.948	5.683.915	95,20	682.070	5.869.419	5.187.349	103,26	98,32
BANCA UNIVERSAL Y BANCA COMERCIAL	234.299.302.265	125.963.765.060	11.599.633.048	4.386.238.572	92.349.665.585	96.862.711.481	41,34	11.623.525.378	13.310.710.469	1.687.185.091	13,74	9,38
Banca Universal	171.364.508.295	81.426.376.933	6.477.646.683	3.949.100.351	79.511.384.328	82.781.463.840	48,31	9.933.775.661	11.458.292.905	1.524.517.244	13,84	9,68
RESTO DEL SISTEMA BANCARIO	62.934.793.970	44.537.388.127	5.121.986.365	437.138.221	12.838.281.257	14.081.247.641	22,37	1.689.749.717	1.852.417.564	162.667.847	13,16	8,05
Banca de Inversión	8.952.198.180	6.698.728.238	48.566.372	354.418.079	1.850.485.491	2.037.407.805	22,76	244.488.937	384.937.673	140.448.736	18,89	10,58
Banca Hipotecaria	166.947.054	21.050.019	6.520.762	343	139.375.925	140.680.250	84,27	16.881.630	47.043.372	30.161.742	33,44	33,44
Empresas de Arrendamiento Financiero	4.649.569.489	4.629.030.883	55.701	18.027.803	2.455.102	11.480.144	0,25	1.377.617	14.167.776	12.790.159	123,41	68,94
Entidades de Ahorro y Préstamo	34.954.090	528.082	9.322.946	-	25.103.062	26.967.651	77,15	3.236.118	9.758.107	6.521.989	36,18	26,54
Fondos del Mercado Monetario	3.390.310.206	1.419.685.407	31.528.640	335.860.872	1.603.235.287	1.777.471.451	52,43	213.296.574	277.082.423	63.785.849	15,59	10,09
	710.417.341	628.433.847	1.138.318	529.061	80.316.115	80.808.309	11,37	9.696.997	36.885.995	27.188.998	45,65	

CUADRO N° I - 88
DISTRIBUCIÓN DE LOS ACTIVOS DE LOS FIDEICOMISOS POR ENTES, SEGÚN INSTITUTO
31-03-07
(Millones de Bolívares)

I N S T I T U T O	T O T A L	A C T I V O S D E L O S F I D E I C O M I S O S				
		PERSONAS NATURALES	PERSONAS JURÍDICAS	ADMINISTRACIÓN CENTRAL	ADMINISTRACIONES PÚBLICAS, ESTADALES, MUNICIPALES Y DEL DISTRITO CAPITAL	ENTES DESCENTRALIZADOS Y OTROS ORGANISMOS CON RÉGIMEN ESPECIAL
BANESCO	6.674.880	350.746	3.176.086	18.015	76.186	3.053.847
MERCANTIL	6.553.559	219.922	3.708.052	201.795	154.204	2.269.586
VENEZUELA	3.192.198	32.082	1.180.020	639.945	622.915	717.236
PROVINCIAL	3.286.395	31.095	2.011.376	92.036	291.870	860.018
OCCIDENTAL DE DESCUENTO	1.617.740	5.441	365.748	8.244	827.231	411.076
BANCARIBE	815.905	20.459	246.245	2.187	25.039	521.975
EXTERIOR	275.881	2.940	209.243	-	11.547	52.151
FONDO COMÚN	785.911	3.485	139.857	491.909	-	150.660
FEDERAL (Banco Comercial)	236.258	59.755	59.593	-	30.400	86.510
NACIONAL DE CRÉDITO	461.094	203	211.703	-	249.188	-
BANCORO	376.034	6	96.482	15.189	263.692	665
CARONÍ	1.307.040	28.683	7.844	6.872	77.099	1.186.542
CORP BANCA	149.129	8.382	122.333	8.112	4.626	5.676
CITIBANK	247.867	-	245.106	6	2	2.753
VENEZOLANO DE CRÉDITO	705.301	2.986	701.618	149	73	475
CANARIAS DE VENEZUELA	290.638	31.692	59.521	-	194.767	4.658
BOLÍVAR	292.471	633	256.211	-	-	35.627
CENTRAL	133.387	690	13.533	31.831	84.115	3.218
GUAYANA	556.181	130	108.059	-	257.157	190.835
CONFEDERADO	99.917	4	15.185	-	84.728	-
SOFITASA	239.137	36.145	7.999	-	145.524	49.469
BANPRO	181.242	14.634	27.896	-	138.712	-
DEL SUR	291.270	674	22.947	135.834	1.070	130.745
PLAZA	-	-	-	-	-	-
STANFORD BANK	355	-	-	-	355	-
ABN AMRO BANK	-	-	-	-	-	-
TOTALBANK	38.304	-	-	-	-	38.304
BANVALOR	-	-	-	-	-	-
INVERUNIÓN	11.906	74	11.832	-	-	-
BANORTE	-	-	-	-	-	-
100% BANCO	3.493	236	3.257	-	-	-
HELM BANK DE VENEZUELA	-	-	-	-	-	-
BANCO ACTIVO 1_/	-	-	-	-	-	-
BANCO DE EXPORTACIÓN Y COMERCIO	-	-	-	-	-	-
INDUSTRIAL DE VENEZUELA	5.386.802	3.240	413.891	2.414.749	666.583	1.888.339
BANFOANDES	3.604.890	496	4.703	3.292.211	-	307.480
BANCO DEL TESORO	23.914.968	-	9.440	133.637	9.393	23.762.498
BANCO AGRÍCOLA DE VENEZUELA	10.065	-	-	10.065	-	-
BANGENTE	-	-	-	-	-	-
BANCRECER	-	-	-	-	-	-
MI BANCO	-	-	-	-	-	-
BANCO DEL SOL	-	-	-	-	-	-
BANINVEST	-	-	-	-	-	-
SOFIOCCIDENTE	-	-	-	-	-	-
FEDERAL (Banco de Inversión)	-	-	-	-	-	-
FIVCA	10.821	5	948	-	9.651	217
INVERBANCO	4.628.983	-	4.628.983	-	-	-
EMPRESARIAL (ANFICO)	-	-	-	-	-	-
MI CASA	378.467	-	5.989	-	257.731	114.747
CASA PROPIA	146.856	270	23.433	79.745	3.606	39.802
BANPLUS	-	-	-	-	-	-
FEDERAL (Fondo del Mercado Monetario)	-	-	-	-	-	-
PARTICIPACIONES VENCRED	-	-	-	-	-	-
BANCA UNIVERSAL Y BANCA COMERCIAL	61.740.218	854.833	13.435.780	7.502.786	4.216.476	35.730.343
Banca Universal	54.776.801	790.755	12.471.270	5.072.848	2.913.561	33.528.367
Banca Comercial	6.963.417	64.078	964.510	2.429.938	1.302.915	2.201.976
RESTO DEL SISTEMA BANCARIO	5.165.127	275	4.659.353	79.745	270.988	154.766
Banca de Inversión	10.821	5	948	-	9.651	217
Banca Hipotecaria	4.628.983	-	4.628.983	-	-	-
Empresas de Arrendamiento Financiero	-	-	-	-	-	-
Entidades de Ahorro y Préstamo	525.323	270	29.422	79.745	261.337	154.549
Fondos del Mercado Monetario	-	-	-	-	-	-
TOTAL SISTEMA BANCARIO	66.905.345	855.108	18.095.133	7.582.531	4.487.464	35.885.109
diciembre - 06	70.982.640	944.861	17.268.110	7.962.599	4.720.736	40.086.334
VARIACIÓN						
ABSOLUTA	(4.077.295)	(89.753)	827.023	(380.068)	(233.272)	(4.201.225)
RELATIVA	(5,74)	(9,50)	4,79	(4,77)	(4,94)	(10,48)

FUENTE: BALANCE GENERAL DE PUBLICACIÓN
GERENCIA GENERAL TÉCNICA - GERENCIA DE ESTADÍSTICAS Y PUBLICACIONES
1_/ Antes BANCO HIPOTECARIO ACTIVO, C.A.

CUADRO N° I - 89
SISTEMA BANCARIO
DISTRIBUCIÓN DE LOS ACTIVOS DE LOS FIDEICOMISOS POR TIPO, SEGÚN INSTITUTO
31-03-07
(Millones de Bolívares)

I N S T I T U T O	A C T I V O S D E L O S F I D E I C O M I S O S					
	T O T A L	INVERSIÓN	GARANTÍA	ADMINISTRACIÓN	CARACTERÍSTICAS MIXTAS	OTROS
BANESCO	6.674.880	727.813	4.922.303	1.024.172	-	592
MERCANTIL	6.553.559	599.695	388.506	5.559.492	5.866	-
VENEZUELA	3.192.198	431.205	111.247	2.649.746	-	-
PROVINCIAL	3.286.395	294.400	58.099	2.933.896	-	-
OCCIDENTAL DE DESCUENTO	1.617.740	248.789	3.017	848.748	6.297	510.889
BANCARIBE	815.905	324.616	15.776	184.741	290.772	-
EXTERIOR	275.881	45.192	1.110	229.579	-	-
FONDO COMÚN	785.911	205.372	2.705	577.834	-	-
FEDERAL (Banco Comercial)	236.258	1.184	215	234.859	-	-
NACIONAL DE CRÉDITO	461.094	34.618	7.185	247.647	171.644	-
BANCORO	376.034	684	521	352.476	15.263	7.090
CARONÍ	1.307.040	10.348	4.738	1.291.954	-	-
CORP BANCA	149.129	26.007	-	102.812	-	20.310
CITIBANK	247.867	159	242.836	4.872	-	-
VENEZOLANO DE CRÉDITO	705.301	12.583	19.578	673.140	-	-
CANARIAS DE VENEZUELA	290.638	71.974	-	189.170	-	29.494
BOLÍVAR	292.471	256.505	102	35.819	-	45
CENTRAL	133.387	23.548	-	109.839	-	-
GUAYANA	556.181	29.712	-	418.460	-	108.009
CONFEDERADO	99.917	15.522	8.534	75.861	-	-
SOFITASA	239.137	466	-	238.671	-	-
BANPRO	181.242	15.642	-	165.475	-	125
DEL SUR	291.270	90.134	834	200.302	-	-
PLAZA	-	-	-	-	-	-
STANFORD BANK	355	-	-	355	-	-
ABN AMRO BANK	-	-	-	-	-	-
TOTALBANK	38.304	-	-	38.304	-	-
BANVALOR	-	-	-	-	-	-
INVERUNIÓN	11.906	305	3	11.598	-	-
BANORTE	-	-	-	-	-	-
100% BANCO	3.493	236	-	3.257	-	-
HELM BANK DE VENEZUELA	-	-	-	-	-	-
BANCO ACTIVO 1_/	-	-	-	-	-	-
BANCO DE EXPORTACIÓN Y COMERCIO	-	-	-	-	-	-
INDUSTRIAL DE VENEZUELA	5.386.802	44.774	-	5.342.028	-	-
BANFOANDES	3.604.890	668.286	-	2.936.604	-	-
BANCO DEL TESORO	23.914.968	2.221.138	-	21.693.830	-	-
BANCO AGRÍCOLA DE VENEZUELA	10.065	-	-	10.065	-	-
BANGENTE	-	-	-	-	-	-
BANCRECER	-	-	-	-	-	-
MI BANCO	-	-	-	-	-	-
BANCO DEL SOL	-	-	-	-	-	-
BANINVEST	-	-	-	-	-	-
SOFOCCIDENTE	-	-	-	-	-	-
FEDERAL (Banco de Inversión)	-	-	-	-	-	-
FIVCA	10.821	217	-	10.592	12	-
INVERBANCO	4.628.983	4.628.983	-	-	-	-
EMPRESARIAL (ANFICO)	-	-	-	-	-	-
MI CASA	378.467	432	-	378.035	-	-
CASA PROPIA	146.856	7.791	1.299	137.766	-	-
BANPLUS	-	-	-	-	-	-
FEDERAL (Fondo del Mercado Monetario)	-	-	-	-	-	-
PARTICIPACIONES VENCRED	-	-	-	-	-	-
BANCA UNIVERSAL Y BANCA COMERCIAL	61.740.218	6.400.907	5.787.309	48.385.606	489.842	676.554
Banca Universal	54.776.801	6.051.985	5.777.934	41.910.893	474.579	561.410
Banca Comercial	6.963.417	348.922	9.375	6.474.713	15.263	115.144
RESTO DEL SISTEMA BANCARIO	5.165.127	4.637.423	1.299	526.393	12	-
Banca de Inversión	10.821	217	-	10.592	12	-
Banca Hipotecaria	4.628.983	4.628.983	-	-	-	-
Empresas de Arrendamiento Financiero	-	-	-	-	-	-
Entidades de Ahorro y Préstamo	525.323	8.223	1.299	515.801	-	-
Fondos del Mercado Monetario	-	-	-	-	-	-
TOTAL SISTEMA BANCARIO	66.905.345	11.038.330	5.788.608	48.911.999	489.854	676.554
diciembre - 06	70.982.640	13.508.946	3.164.424	53.092.317	569.644	647.309
VARIACIÓN						
ABSOLUTA	(4.077.295)	(2.470.616)	2.624.184	(4.180.318)	(79.790)	29.245
RELATIVA	(5,74)	(18,29)	82,93	(7,87)	(14,01)	4,52

FUENTE: BALANCE GENERAL DE PUBLICACIÓN
GERENCIA GENERAL TÉCNICA - GERENCIA DE ESTADÍSTICAS Y PUBLICACIONES
1_/ Antes BANCO HIPOTECARIO ACTIVO, C.A.

II.- BANCA UNIVERSAL

Y

BANCA COMERCIAL

(Consolidado con Sucursales en el Exterior)

CUADRO N° II - 1
BANCA UNIVERSAL Y BANCA COMERCIAL
CONSOLIDADO CON SUCURSALES EN EL EXTERIOR
BALANCE GENERAL DE PUBLICACIÓN "ACTIVO" POR MES Y
VARIACIÓN ABSOLUTA Y RELATIVA, SEGÚN CUENTA
marzo 2007 - diciembre 2006
(MILLONES DE BOLÍVARES)

C U E N T A	A C T I V O		V A R I A C I Ó N	
	marzo - 07	diciembre - 06	Absoluta	Relativa
A C T I V O				
DISPONIBILIDADES	22.467.741	21.036.273	1.431.468	6,80
Efectivo	1.296.470	1.605.983	(309.513)	(19,27)
Banco Central de Venezuela	16.841.022	16.464.905	376.117	2,28
Bancos y otras instituciones financieras del país	144.686	155.405	(10.719)	(6,90)
Bancos y corresponsales del exterior	816.565	878.983	(62.418)	(7,10)
Oficina matriz y sucursales	-	-	-	-
Efectos de cobro inmediato	3.372.973	1.935.326	1.437.647	74,28
(Provisión para disponibilidades)	(3.975)	(4.329)	354	(8,18)
INVERSIONES EN TÍTULOS VALORES	28.096.867	26.836.057	1.260.810	4,70
Colocaciones en el Banco Central de Venezuela y operaciones interbancarias	13.268.399	10.916.965	2.351.434	21,54
Inversiones en títulos valores para negociar	114.357	151.287	(36.930)	(24,41)
Inversiones en títulos valores disponibles para la venta	8.275.784	7.896.329	379.455	4,81
Inversiones en títulos valores mantenidos hasta su vencimiento	3.986.589	4.582.904	(596.315)	(13,01)
Inversiones de disponibilidad restringida	2.059.843	2.933.548	(873.705)	(29,78)
Inversiones en otros títulos valores	436.393	403.604	32.789	8,12
(Provisión para inversiones en títulos valores)	(44.498)	(48.580)	4.082	(8,40)
CARTERA DE CRÉDITOS	39.288.832	36.072.199	3.216.633	8,92
Créditos vigentes	39.723.807	36.479.428	3.244.379	8,89
Créditos reestructurados	146.330	154.115	(7.785)	(5,05)
Créditos vencidos	312.204	260.903	51.301	19,66
Créditos en litigio	24.692	27.858	(3.166)	(11,36)
(Provisión para cartera de créditos)	(918.201)	(850.105)	(68.096)	8,01
INTERESES Y COMISIONES POR COBRAR	682.671	699.152	(16.481)	(2,36)
Rendimientos por cobrar por disponibilidades	244	1.376	(1.132)	(82,27)
Rendimientos por cobrar por inversiones en títulos valores	280.426	325.360	(44.934)	(13,81)
Rendimientos por cobrar por cartera de créditos	415.578	374.292	41.286	11,03
Comisiones por cobrar	50.667	63.385	(12.718)	(20,06)
Rendimientos y comisiones por cobrar por otras cuentas por cobrar	123	127	(4)	(3,15)
(Provisión para rendimientos por cobrar y otros)	(64.367)	(65.388)	1.021	(1,56)
INVERSIONES EN EMPRESAS FILIALES, AFILIADAS Y SUCURSALES	516.618	495.348	21.270	4,29
Inversiones en empresas filiales y afiliadas	518.470	497.200	21.270	4,28
Inversiones en sucursales	-	-	-	-
(Provisión para inversiones en empresas filiales, afiliadas y sucursales)	(1.852)	(1.852)	-	-
BIENES REALIZABLES	10.440	11.307	(867)	(7,67)
BIENES DE USO	1.120.318	1.095.658	24.660	2,25
OTROS ACTIVOS	1.459.280	1.393.686	65.594	4,71
TOTAL DEL ACTIVO	93.642.767	87.639.680	6.003.087	6,85

FUENTE: BALANCE GENERAL DE PUBLICACIÓN
GERENCIA GENERAL TÉCNICA - GERENCIA DE ESTADÍSTICAS Y PUBLICACIONES
NOTA: Sólo incluye los Bancos con Sucursales en el Exterior

CUADRO N° II - 2
BANCA UNIVERSAL Y BANCA COMERCIAL
CONSOLIDADO CON SUCURSALES EN EL EXTERIOR
BALANCE GENERAL DE PUBLICACIÓN "PASIVO Y PATRIMONIO" POR MES Y
VARIACIÓN ABSOLUTA Y RELATIVA, SEGÚN CUENTA
marzo 2007 - diciembre 2006
(MILLONES DE BOLÍVARES)

C U E N T A	PASIVO Y PATRIMONIO		V A R I A C I Ó N	
	marzo - 07	diciembre - 06	Absoluta	Relativa
P A S I V O				
CAPTACIONES DEL PÚBLICO	78.411.475	74.831.380	3.580.095	4,78
Depósitos en cuentas corrientes	44.744.995	44.043.740	701.255	1,59
Cuentas corrientes no remuneradas	22.527.666	20.750.962	1.776.704	8,56
Cuentas corrientes remuneradas	22.217.329	23.292.778	(1.075.449)	(4,62)
Otras obligaciones a la vista	7.225.522	4.724.594	2.500.928	52,93
Obligaciones por operaciones de mesa de dinero	815	2.423	(1.608)	(66,36)
Depósitos de ahorro	18.972.071	19.060.186	(88.115)	(0,46)
Depósitos a plazo	4.365.192	4.693.585	(328.393)	(7,00)
Títulos valores emitidos por la institución	711	792	(81)	(10,23)
Captaciones del público restringidas	786.169	814.928	(28.759)	(3,53)
Derechos y participaciones sobre títulos valores	2.316.000	1.491.132	824.868	55,32
OBLIGACIONES CON EL BANCO CENTRAL DE VENEZUELA	3.712	3.796	(84)	(2,21)
CAPTACIONES Y OBLIGACIONES CON EL BANCO NACIONAL DE AHORRO Y PRÉSTAMO	48.336	35.031	13.305	37,98
OTROS FINANCIAMIENTOS OBTENIDOS	2.400.376	2.168.621	231.755	10,69
Obligaciones con instituciones financieras del país hasta un año	788.689	683.576	105.113	15,38
Obligaciones con instituciones financieras del país a más de un año	3.683	3.683	-	-
Obligaciones con instituciones financieras del exterior hasta un año	1.417.777	1.202.639	215.138	17,89
Obligaciones con instituciones financieras del exterior a más de un año	12.304	12.404	(100)	(0,81)
Obligaciones por otros financiamientos hasta un año	126.809	205.866	(79.057)	(38,40)
Obligaciones por otros financiamientos a más de un año	51.114	60.453	(9.339)	(15,45)
OTRAS OBLIGACIONES POR INTERMEDIACIÓN FINANCIERA	664.830	592.724	72.106	12,17
INTERESES Y COMISIONES POR PAGAR	148.339	166.038	(17.699)	(10,66)
Gastos por pagar por captaciones del público	124.593	145.768	(21.175)	(14,53)
Gastos por pagar por obligaciones con el BCV	-	-	-	-
Gastos por pagar por captaciones y obligaciones con el BANAF	366	139	227	163,31
Gastos por pagar por otros financiamientos obtenidos	21.932	19.464	2.468	12,68
Gastos por pagar por otras obligaciones por intermediación financiera	1.284	667	617	92,50
Gastos por pagar por obligaciones convertibles en capital	-	-	-	-
Gastos por pagar por obligaciones subordinadas	164	-	164	100,00
ACUMULACIONES Y OTROS PASIVOS	4.776.085	2.979.561	1.796.524	60,29
OBLIGACIONES SUBORDINADAS	15.000	-	15.000	100,00
OBLIGACIONES CONVERTIBLES EN CAPITAL	-	-	-	-
TOTAL DEL PASIVO	86.468.153	80.777.151	5.691.002	7,05
GESTIÓN OPERATIVA	605.139	-		
P A T R I M O N I O				
CAPITAL SOCIAL	1.747.772	1.084.550	663.222	61,15
Capital Pagado	1.747.772	1.084.550	663.222	61,15
APORTES PATRIMONIALES NO CAPITALIZADOS	608.858	608.858	-	-
RESERVAS DE CAPITAL	906.985	906.985	-	-
AJUSTES AL PATRIMONIO	43.258	43.258	-	-
RESULTADOS ACUMULADOS	3.317.468	4.176.195	(858.727)	(20,56)
GANANCIA O PÉRDIDA NO REALIZADA EN INVERSIONES EN TÍTULOS VALORES DISPONIBLES PARA LA VENTA	(19.976)	77.573	(97.549)	(125,75)
(ACCIONES EN TESORERÍA)	(34.890)	(34.890)	-	-
TOTAL DE PATRIMONIO	6.569.475	6.862.529	(293.054)	(4,27)
TOTAL DEL PASIVO Y PATRIMONIO 1_/_	93.642.767	87.639.680	6.003.087	6,85
CUENTAS CONTINGENTES DEUDORAS	7.062.947	7.969.909	(906.962)	(11,38)
ACTIVOS DE LOS FIDEICOMISOS	25.948.264	26.037.751	(89.487)	(0,34)
OTROS ENCARGOS DE CONFIANZA	129.022	158.058	(29.036)	(18,37)
CUENTAS DEUDORAS POR OTROS ENCARGOS DE CONFIANZA (Fondo Mutual Habitacional)	2.873.184	2.569.959	303.225	11,80
OTRAS CUENTAS DEUDORAS DEL FONDO MUTUAL HABITACIONAL	18.988	18.906	82	0,43
OTRAS CUENTAS DE ORDEN DEUDORAS	133.308.592	131.656.409	1.652.183	1,25
OTRAS CUENTAS DE REGISTRO DEUDORAS	124.029	129.056	(5.027)	(3,90)
INVERSIONES CEDIDAS	14.643.431	18.054.805	(3.411.374)	(18,89)
CARTERA AGRÍCOLA DEL MES	448.761	630.838	(182.077)	(28,86)
CARTERA AGRÍCOLA ACUMULADA	4.262.532	4.250.626	11.906	0,28
CAPTACIONES DE ENTIDADES OFICIALES	11.793.861	9.460.995	2.332.866	24,66
MICROCREDITOS	1.781.009	1.633.476	147.533	9,03
CRÉDITOS AL SECTOR TURISMO SEGÚN LA LEGISLACIÓN VIGENTE	473.533	460.109	13.424	2,92
CRÉDITOS HIPOTECARIOS SEGÚN LA LEY ESPECIAL DE PROTECCIÓN AL D.H.V.	2.582.948	2.322.124	260.824	11,23

FUENTE: BALANCE GENERAL DE PUBLICACIÓN
GERENCIA GENERAL TÉCNICA - GERENCIA DE ESTADÍSTICAS Y PUBLICACIONES
NOTA: Sólo incluye los Bancos con Sucursales en el Exterior
1_/_ INCLUYE LA GESTIÓN OPERATIVA

CUADRO N° II - 3
BANCA UNIVERSAL Y BANCA COMERCIAL
CONSOLIDADO CON SUCURSALES EN EL EXTERIOR
BALANCE GENERAL DE PUBLICACIÓN "ACTIVO" Y DISTRIBUCIÓN PORCENTUAL DE LA BANCA UNIVERSAL
Y LA BANCA COMERCIAL CON RESPECTO AL TOTAL BANCA UNIVERSAL Y COMERCIAL, SEGÚN CUENTA
31-03-07
(MILLONES DE BOLÍVARES)

C U E N T A	A C T I V O			DISTRIBUCIÓN PORCENTUAL	
	T O T A L	BANCA UNIVERSAL	BANCA COMERCIAL	BU / TB * 100	BC / TB * 100
A C T I V O					
DISPONIBILIDADES	22.467.741	19.375.390	3.092.351	86,24	13,76
Efectivo	1.296.470	1.161.570	134.900	89,59	10,41
Banco Central de Venezuela	16.841.022	15.092.231	1.748.791	89,62	10,38
Bancos y otras instituciones financieras del país	144.686	139.669	5.017	96,53	3,47
Bancos y corresponsales del exterior	816.565	630.331	186.234	77,19	22,81
Oficina matriz y sucursales	-	-	-	-	-
Efectos de cobro inmediato	3.372.973	2.352.171	1.020.802	69,74	30,26
(Provisión para disponibilidades)	(3.975)	(582)	(3.393)	14,64	85,36
INVERSIONES EN TÍTULOS VALORES	28.096.867	19.334.526	8.762.341	68,81	31,19
Colocaciones en el Banco Central de Venezuela y operaciones interbancarias	13.268.399	10.025.428	3.242.971	75,56	24,44
Inversiones en títulos valores para negociar	114.357	114.357	-	100,00	-
Inversiones en títulos valores disponibles para la venta	8.275.784	5.153.566	3.122.218	62,27	37,73
Inversiones en títulos valores mantenidos hasta su vencimiento	3.986.589	2.441.236	1.545.353	61,24	38,76
Inversiones de disponibilidad restringida	2.059.843	1.639.646	420.197	79,60	20,40
Inversiones en otros títulos valores	436.393	3.546	432.847	0,81	99,19
(Provisión para inversiones en títulos valores)	(44.498)	(43.253)	(1.245)	97,20	2,80
CARTERA DE CRÉDITOS	39.288.832	38.468.803	820.029	97,91	2,09
Créditos vigentes	39.723.807	38.971.608	752.199	98,11	1,89
Créditos reestructurados	146.330	66.298	80.032	45,31	54,69
Créditos vencidos	312.204	245.823	66.381	78,74	21,26
Créditos en litigio	24.692	17.359	7.333	70,30	29,70
(Provisión para cartera de créditos)	(918.201)	(832.285)	(85.916)	90,64	9,36
INTERESES Y COMISIONES POR COBRAR	682.671	581.778	100.893	85,22	14,78
Rendimientos por cobrar por disponibilidades	244	244	-	100,00	-
Rendimientos por cobrar por inversiones en títulos valores	280.426	208.661	71.765	74,41	25,59
Rendimientos por cobrar por cartera de créditos	415.578	384.593	30.985	92,54	7,46
Comisiones por cobrar	50.667	43.080	7.587	85,03	14,97
Rendimientos y comisiones por cobrar por otras cuentas por cobrar	123	123	-	100,00	-
(Provisión para rendimientos por cobrar y otros)	(64.367)	(54.923)	(9.444)	85,33	14,67
INVERSIONES EN EMPRESAS FILIALES, AFILIADAS Y SUCURSALES	516.618	301.707	214.911	58,40	41,60
Inversiones en empresas filiales y afiliadas	518.470	303.559	214.911	58,55	41,45
Inversiones en sucursales	-	-	-	-	-
(Provisión para inversiones en empresas filiales, afiliadas y sucursales)	(1.852)	(1.852)	-	100,00	-
BIENES REALIZABLES	10.440	9.041	1.399	86,60	13,40
BIENES DE USO	1.120.318	1.085.345	34.973	96,88	3,12
OTROS ACTIVOS	1.459.280	1.289.244	170.036	88,35	11,65
TOTAL DEL ACTIVO	93.642.767	80.445.834	13.196.933	85,91	14,09
d i c i e m b r e - 0 6	87.639.680	77.213.714	10.425.966	88,10	11,90
VARIACIÓN					
ABSOLUTA	6.003.087	3.232.120	2.770.967	(2,20)	2,20
RELATIVA	6,85	4,19	26,58	(2,49)	18,46

FUENTE: BALANCE GENERAL DE PUBLICACIÓN
GERENCIA GENERAL TÉCNICA - GERENCIA DE ESTADÍSTICAS Y PUBLICACIONES
NOTA: Sólo incluye los Bancos con Sucursales en el Exterior
BU: BANCA UNIVERSAL
BC: BANCA COMERCIAL
TB: TOTAL BANCA UNIVERSAL Y COMERCIAL

CUADRO N° II - 4
BANCA UNIVERSAL Y BANCA COMERCIAL
CONSOLIDADO CON SUCURSALES EN EL EXTERIOR
BALANCE GENERAL DE PUBLICACIÓN "PASIVO Y PATRIMONIO" Y DISTRIBUCIÓN PORCENTUAL DE LA BANCA UNIVERSAL
Y LA BANCA COMERCIAL CON RESPECTO AL TOTAL BANCA UNIVERSAL Y COMERCIAL, SEGÚN CUENTA
31-03-07
(MILLONES DE BOLÍVARES)

C U E N T A	PASIVO Y PATRIMONIO			DISTRIBUCIÓN PORCENTUAL	
	T O T A L	BANCA UNIVERSAL	BANCA COMERCIAL	BU / TB * 100	BC / TB * 100
P A S I V O					
CAPTACIONES DEL PÚBLICO	78.411.475	68.593.647	9.817.828	87,48	12,52
Depósitos en cuentas corrientes	44.744.995	39.927.583	4.817.412	89,23	10,77
Cuentas corrientes no remuneradas	22.527.666	18.558.297	3.969.369	82,38	17,62
Cuentas corrientes remuneradas	22.217.329	21.369.286	848.043	96,18	3,82
Otras obligaciones a la vista	7.225.522	3.882.404	3.343.118	53,73	46,27
Obligaciones por operaciones de mesa de dinero	815	-	815	-	100,00
Depósitos de ahorro	18.972.071	17.976.507	995.564	94,75	5,25
Depósitos a plazo	4.365.192	3.734.067	631.125	85,54	14,46
Títulos valores emitidos por la institución	711	711	-	100,00	-
Captaciones del público restringidas	786.169	756.375	29.794	96,21	3,79
Derechos y participaciones sobre títulos valores	2.316.000	2.316.000	-	100,00	-
OBLIGACIONES CON EL BANCO CENTRAL DE VENEZUELA	3.712	3.712	-	100,00	-
CAPTACIONES Y OBLIGACIONES CON EL BANCO NACIONAL DE AHORRO Y PRÉSTAMO	48.336	47.757	579	98,80	1,20
OTROS FINANCIAMIENTOS OBTENIDOS	2.400.376	1.283.735	1.116.641	53,48	46,52
Obligaciones con instituciones financieras del país hasta un año	788.689	672.237	116.452	85,23	14,77
Obligaciones con instituciones financieras del país a más de un año	3.683	-	3.683	-	100,00
Obligaciones con instituciones financieras del exterior hasta un año	1.417.777	459.317	958.460	32,40	67,60
Obligaciones con instituciones financieras del exterior a más de un año	12.304	12.304	-	100,00	-
Obligaciones por otros financiamientos hasta un año	126.809	126.809	-	100,00	-
Obligaciones por otros financiamientos a más de un año	51.114	13.068	38.046	25,57	74,43
OTRAS OBLIGACIONES POR INTERMEDIACIÓN FINANCIERA	664.830	572.288	92.542	86,08	13,92
INTERESES Y COMISIONES POR PAGAR	148.339	117.656	30.683	79,32	20,68
Gastos por pagar por captaciones del público	124.593	110.871	13.722	88,99	11,01
Gastos por pagar por obligaciones con el BCV	-	-	-	-	-
Gastos por pagar por captaciones y obligaciones con el BANAP	366	366	-	100,00	-
Gastos por pagar por otros financiamientos obtenidos	21.932	5.426	16.506	24,74	75,26
Gastos por pagar por otras obligaciones por intermediación financiera	1.284	829	455	64,56	35,44
Gastos por pagar por obligaciones convertibles en capital	-	-	-	-	-
Gastos por pagar por obligaciones subordinadas	164	164	-	100,00	-
ACUMULACIONES Y OTROS PASIVOS	4.776.085	3.086.414	1.689.671	64,62	35,38
OBLIGACIONES SUBORDINADAS	15.000	15.000	-	100,00	-
OBLIGACIONES CONVERTIBLES EN CAPITAL	-	-	-	-	-
TOTAL DEL PASIVO	86.468.153	73.720.209	12.747.944	85,26	14,74
GESTIÓN OPERATIVA	605.139	609.197	(4.058)	100,67	(0,67)
P A T R I M O N I O					
CAPITAL SOCIAL	1.747.772	1.647.932	99.840	94,29	5,71
Capital Pagado	1.747.772	1.647.932	99.840	94,29	5,71
APORTES PATRIMONIALES NO CAPITALIZADOS	608.858	296.763	312.095	48,74	51,26
RESERVAS DE CAPITAL	906.985	852.757	54.228	94,02	5,98
AJUSTES AL PATRIMONIO	43.258	43.258	-	100,00	-
RESULTADOS ACUMULADOS	3.317.468	3.214.047	103.421	96,88	3,12
GANANCIA O PÉRDIDA NO REALIZADA EN INVERSIONES EN TÍTULOS VALORES DISPONIBLES PARA LA VENTA	(19.976)	96.561	(116.537)	(483,39)	583,39
(ACCIONES EN TESORERÍA)	(34.890)	(34.890)	-	100,00	-
TOTAL DE PATRIMONIO	6.569.475	6.116.428	453.047	93,10	6,90
TOTAL DEL PASIVO Y PATRIMONIO	93.642.767	80.445.834	13.196.933	85,91	14,09
CUENTAS CONTINGENTES DEUDORAS	7.062.947	6.432.532	630.415	91,07	8,93
ACTIVOS DE LOS FIDEICOMISOS	25.948.264	20.561.462	5.386.802	79,24	20,76
OTROS ENCARGOS DE CONFIANZA	129.022	129.022	-	100,00	-
CUENTAS DEUDORAS POR OTROS ENCARGOS DE CONFIANZA (Fondo Mutual Habitacional)	2.873.184	2.873.184	-	100,00	-
OTRAS CUENTAS DEUDORAS DEL FONDO MUTUAL HABITACIONAL	18.988	18.988	-	100,00	-
OTRAS CUENTAS DE ORDEN DEUDORAS	133.308.592	110.920.623	22.387.969	83,21	16,79
OTRAS CUENTAS DE REGISTRO DEUDORAS	124.029	111.614	12.415	89,99	10,01
INVERSIONES CEDIDAS	14.643.431	14.124.467	518.964	96,46	3,54
CARTERA AGRÍCOLA DEL MES	448.761	444.018	4.743	98,94	1,06
CARTERA AGRÍCOLA ACUMULADA	4.262.532	4.225.594	36.938	99,13	0,87
CAPTACIONES DE ENTIDADES OFICIALES	11.793.861	5.869.890	5.923.971	49,77	50,23
MICROCREDITOS	1.781.009	1.632.389	148.620	91,66	8,34
CRÉDITOS AL SECTOR TURISMO SEGÚN LA LEGISLACIÓN VIGENTE	473.533	470.976	2.557	99,46	0,54
CRÉDITOS HIPOTECARIOS SEGÚN LA LEY ESPECIAL DE PROTECCIÓN AL D.H.V.	2.582.948	2.582.948	-	100,00	-

FUENTE: BALANCE GENERAL DE PUBLICACIÓN
GERENCIA GENERAL TÉCNICA - GERENCIA DE ESTADÍSTICAS Y PUBLICACIONES
NOTA: Sólo incluye los Bancos con Sucursales en el Exterior
BU: BANCA UNIVERSAL
BC: BANCA COMERCIAL
TB: TOTAL BANCA UNIVERSAL Y COMERCIAL

CUADRO N° II - 5
BANCA UNIVERSAL Y BANCA COMERCIAL
CONSOLIDADO CON SUCURSALES EN EL EXTERIOR
ESTADO DE RESULTADOS DE PUBLICACIÓN Y DISTRIBUCIÓN PORCENTUAL DE LA BANCA UNIVERSAL
Y LA BANCA COMERCIAL CON RESPECTO AL TOTAL BANCA UNIVERSAL Y COMERCIAL, SEGÚN CUENTA
PERÍODO DEL 01-01-07 AL 31-03-07
(MILLONES DE BOLÍVARES)

C U E N T A	ESTADO DE RESULTADOS			DISTRIBUCIÓN PORCENTUAL	
	T O T A L	BANCA UNIVERSAL	BANCA COMERCIAL	BU / TB * 100	BC / TB * 100
INGRESOS FINANCIEROS	2.161.617	2.010.181	151.436	92,99	7,01
Ingresos por disponibilidades	16.754	7.543	9.211	45,02	54,98
Ingresos por inversiones en títulos valores	604.749	489.862	114.887	81,00	19,00
Ingresos por cartera de créditos	1.479.688	1.455.829	23.859	98,39	1,61
Ingresos por otras cuentas por cobrar	45.893	42.851	3.042	93,37	6,63
Ingresos por inversiones en empresas filiales, afiliadas y sucursales	-	-	-	-	-
Ingresos por oficina principal y sucursales	-	-	-	-	-
Otros ingresos financieros	14.533	14.096	437	96,99	3,01
GASTOS FINANCIEROS	662.900	577.726	85.174	87,15	12,85
Gastos por captaciones del público	609.853	536.642	73.211	88,00	12,00
Gastos por obligaciones con el BCV	-	-	-	-	-
Gastos por captaciones y obligaciones con el BANAP	1.171	1.171	-	100,00	-
Gastos por otros financiamientos obtenidos	18.235	8.118	10.117	44,52	55,48
Gastos por otras obligaciones por intermediación financiera	11.166	10.441	725	93,51	6,49
Gastos por obligaciones subordinadas	140	140	-	100,00	-
Gastos por obligaciones convertibles en capital	-	-	-	-	-
Gastos por oficina principal y sucursales	1.120	-	1.120	-	100,00
Otros gastos financieros	21.215	21.214	1	100,00	0,00
MARGEN FINANCIERO BRUTO	1.498.717	1.432.455	66.262	95,58	4,42
Ingresos por recuperaciones de activos financieros	35.743	27.924	7.819	78,12	21,88
Gastos por incobrabilidad y desvalorización de activos financieros	122.353	112.955	9.398	92,32	7,68
Gastos por incobrabilidad de créditos y otras cuentas por cobrar	122.329	112.931	9.398	92,32	7,68
Gastos de provisión de disponibilidades	24	24	-	100,00	-
MARGEN FINANCIERO NETO	1.412.107	1.347.424	64.683	95,42	4,58
Otros ingresos operativos (1)	651.847	606.736	45.111	93,08	6,92
Otros gastos operativos (2)	133.036	114.843	18.193	86,32	13,68
MARGEN DE INTERMEDIACIÓN FINANCIERA	1.930.918	1.839.317	91.601	95,26	4,74
GASTOS DE TRANSFORMACIÓN	1.173.831	1.077.859	95.972	91,82	8,18
Gastos de personal	542.798	473.496	69.302	87,23	12,77
Gastos generales y administrativos (3)	514.944	497.295	17.649	96,57	3,43
Aportes al Fondo de Garantía de Depósitos y Protección Bancaria	90.142	83.096	7.046	92,18	7,82
Aportes a la Superintendencia de Bancos y Otras Instituciones Financieras	25.947	23.972	1.975	92,39	7,61
MARGEN OPERATIVO BRUTO	757.087	761.458	(4.371)	100,58	(0,58)
Ingresos por bienes realizables	24.448	23.248	1.200	95,09	4,91
Ingresos por programas especiales	-	-	-	-	-
Ingresos operativos varios	18.645	18.453	192	98,97	1,03
Gastos por bienes realizables	3.707	3.510	197	94,69	5,31
Gastos por depreciación, amortización y desvalorización de bienes diversos	75	74	1	98,67	1,33
Gastos operativos varios	82.002	81.647	355	99,57	0,43
MARGEN OPERATIVO NETO	714.396	717.928	(3.532)	100,49	(0,49)
Ingresos extraordinarios	1.563	1.563	-	100,00	-
Gastos Extraordinarios	20.477	20.449	28	99,86	0,14
RESULTADO BRUTO ANTES DE IMPUESTOS	695.482	699.042	(3.560)	100,51	(0,51)
Impuesto sobre la renta	90.343	89.845	498	99,45	0,55
RESULTADO NETO	605.139	609.197	(4.058)	100,67	(0,67)

FUENTE: ESTADO DE RESULTADOS DE PUBLICACIÓN

GERENCIA GENERAL TÉCNICA - GERENCIA DE ESTADÍSTICAS Y PUBLICACIONES

(1) Incluye: Ingresos por Comisiones por Servicios, Ingresos por Diferencias de Cambio y Operaciones con Derivados, Ingresos por Inversiones en Empresas Filiales y Afiliadas, Ingresos por Inversiones en Sucursales y Ganancia en Inversiones en Títulos Valores.

(2) Incluye: Gastos por Comisiones por Servicios, Gastos por Diferencias de Cambio y Operaciones con Derivados, Gastos por Inversiones en Empresas Filiales y Afiliadas, Gastos por Inversiones en Sucursales y Pérdida en Inversiones en Títulos Valores.

(3) Gastos generales y administrativos excepto (Gastos de personal, Aportes a FOGADE y Aportes a SUDEBAN)

NOTA: Sólo incluye los Bancos con Sucursales en el Exterior

BU: BANCA UNIVERSAL

BC: BANCA COMERCIAL

TB: TOTAL BANCA UNIVERSAL Y COMERCIAL

CUADRO N° II - 6
BANCA UNIVERSAL Y BANCA COMERCIAL
CONSOLIDADO CON SUCURSALES EN EL EXTERIOR
INDICADORES POR BANCA UNIVERSAL, BANCA COMERCIAL
Y TOTAL BANCA UNIVERSAL Y COMERCIAL, SEGÚN CATEGORÍA
31-03-07
(PORCENTAJES)

C A T E G O R Í A	I N D I C A D O R E S		
	T O T A L	BANCA UNIVERSAL	BANCA COMERCIAL
EVALUACION DEL PATRIMONIO			
[Patrimonio + Gestión Operativa] / Activo Total	8,61	9,14	4,73
[Patrimonio + Gestión Operativa] / [Activo Total + Inversiones Cedidas]	7,41	7,74	4,55
Otros Activos / [Patrimonio + Gestión Operativa]	20,30	19,13	37,87
Activo Improductivo / [Patrimonio + Gestión Operativa]	343,13	315,40	759,45
CALIDAD DE ACTIVOS			
Provisión para Cartera de Créditos / Cartera de Créditos Bruta	2,28	2,12	9,48
Provisión para Cartera de Créditos / Cartera Inmovilizada Bruta	272,55	316,24	116,55
Cartera Inmovilizada Bruta / Cartera de Créditos Bruta	0,84	0,67	8,14
Activo Improductivo / Activo Total	26,34	26,43	25,84
GESTION ADMINISTRATIVA 1_/_			
Activo Productivo / Pasivo con Costo 2_/_	133,67	123,59	263,70
Brecha Estructural / Activo Total 2_/_	18,55	14,04	46,04
Gastos de Personal / Captaciones del Público Promedio	2,86	2,84	3,01
Gastos Operativos / Captaciones del Público Promedio	2,72	2,98	0,77
[Gtos. de Personal + Gtos. Operativos] / Activo Productivo Promedio	6,42	6,78	4,04
Otros Ingresos Operativos / Activo Promedio	3,10	3,33	1,60
[Gtos. de Personal + Gtos. Operativos] / Ingresos Financieros	48,93	48,29	57,42
RENTABILIDAD 1_/_			
Ingreso por Cartera de Créditos / Cartera de Créditos Promedio	16,02	16,11	12,27
Ingreso por Inversiones en Títulos Valores / Inversiones en Títulos Valores Promedio	8,84	9,97	5,96
Gastos Financieros / Captaciones Promedio con Costos	5,69	5,26	12,62
Margen Financiero Bruto / Activo Promedio	6,70	7,35	2,29
Ingresos Extraordinarios / Activo Promedio	-	-	-
Resultado Neto / Activo Promedio	2,70	3,13	(0,14)
Resultado Neto / Patrimonio Promedio	35,91	39,05	(3,24)
LIQUIDEZ			
Disponibilidades / Captaciones del Público	28,65	28,25	31,50
[Disponibilidades + Inv.Tit.Val.para Negociar y Disp.para la Venta] / Captaciones del Público	39,35	35,93	63,30
Cartera de Créditos Neta / Captaciones del Público	50,11	56,08	8,35
Cartera de Créditos Neta / [Captaciones del Público + Inversiones Cedidas]	42,22	46,51	7,93
[Capt. Oficiales + Inv. Cedidas Oficiales] / [Captaciones del Público + Inversiones Cedidas]	15,94	10,20	61,87
Activos a Corto Plazo / Pasivos a Corto Plazo	28,40	27,98	32,40

FUENTE: BALANCE GENERAL DE PUBLICACIÓN
GERENCIA GENERAL TÉCNICA - GERENCIA DE ESTADÍSTICAS Y PUBLICACIONES
NOTA: Sólo incluye los Bancos con Sucursales en el Exterior
1_/_ Anualizados, calculados en base a Salos Promedios
2_/_ No es anualizado.

CUADRO N° II - 7
BANCA UNIVERSAL Y BANCA COMERCIAL
CONSOLIDADO CON SUCURSALES EN EL EXTERIOR
BANESCO BANCO UNIVERSAL, C.A.
EVOLUCIÓN MENSUAL DEL BALANCE GENERAL DE PUBLICACIÓN, ESTADO DE RESULTADOS DE PUBLICACIÓN
E INDICADORES FINANCIEROS CONSOLIDADOS CON SUCURSALES DEL EXTERIOR, SEGÚN RUBRO
junio - diciembre / 2006 - enero - marzo / 2007

R U B R O	2 0 0 6		2 0 0 7			Universal y Comercial	SISTEMA BANCARIO	
	junio	diciembre	enero	febrero	marzo		Consolidado	Sin Consolidar
BALANCE GENERAL DE PUBLICACIÓN (Millones de Bolívars)								
ACTIVO								
DISPONIBILIDADES	2.634.346	5.586.706	5.473.002	5.782.451	5.376.567	22.467.741	39.087.631	38.828.470
INVERSIONES EN TÍTULOS VALORES	2.944.316	3.261.302	3.832.581	3.554.818	3.768.339	28.096.867	50.831.450	47.435.401
CARTERA DE CRÉDITOS	6.296.387	8.723.096	8.511.117	8.748.735	9.646.914	39.288.832	69.592.197	69.020.476
INTERESES Y COMISIONES POR COBRAR	123.190	206.540	193.987	202.064	186.640	682.671	1.430.505	1.405.316
INVERSIONES EN EMPRESAS FILIALES, AFILIADAS Y SUCURSALES	4.373	4.245	4.245	4.245	4.405	516.618	889.628	2.274.739
BIENES REALIZABLES	3.601	329	291	252	802	10.440	32.540	32.540
BIENES DE USO	450.680	493.808	493.504	498.719	513.560	1.120.318	2.511.268	2.506.766
OTROS ACTIVOS	319.646	347.337	356.143	359.018	372.051	1.459.280	3.279.475	3.272.317
TOTAL DEL ACTIVO	12.776.539	18.623.363	18.864.870	19.150.944	19.869.292	93.642.767	167.654.694	164.776.025
PASIVO								
CAPTACIONES DEL PÚBLICO	10.664.589	16.405.116	16.615.092	16.696.380	17.374.071	78.411.475	137.742.723	136.091.740
OBLIGACIONES CON EL BCV	-	-	-	-	-	3.712	3.712	3.712
CAPTACIONES Y OBLIGACIONES CON EL BANAP	165	63	63	436	109	48.336	330.223	330.223
OTROS FINANCIAMIENTOS OBTENIDOS	433.015	143.925	112.783	222.073	128.299	2.400.376	7.824.465	6.733.659
OTRAS OBLIGACIONES POR INTERMEDIACIÓN FINANCIERA	88.874	59.705	78.523	107.641	79.756	664.830	862.785	795.692
INTERESES Y COMISIONES POR PAGAR	7.335	55.126	59.404	59.399	47.175	148.339	348.466	335.847
ACUMULACIONES Y OTROS PASIVOS	338.007	440.892	424.975	443.329	576.286	4.776.085	6.747.209	6.690.070
OBLIGACIONES SUBORDINADAS	-	-	-	-	-	15.000	62.181	62.181
OBLIGACIONES CONVERTIBLES EN CAPITAL	-	-	-	-	-	-	-	-
TOTAL DEL PASIVO	11.531.985	17.104.827	17.290.840	17.529.258	18.205.696	86.468.153	153.921.764	151.043.124
GESTIÓN OPERATIVA	-	-	55.690	99.564	145.994	605.139	939.501	939.501
TOTAL DE PATRIMONIO	1.244.554	1.518.536	1.518.340	1.522.122	1.517.602	6.569.475	12.793.429	12.793.400
TOTAL DEL PASIVO + PATRIMONIO + GESTIÓN OPERATIVA	12.776.539	18.623.363	18.864.870	19.150.944	19.869.292	93.642.767	167.654.694	164.776.025
CUENTAS DE ORDEN								
CUENTAS CONTINGENTES DEUDORAS	526.314	1.224.276	1.108.797	1.116.067	875.040	7.062.947	13.933.946	13.389.752
ACTIVOS DE LOS FIDEICOMISOS	4.908.961	6.112.414	6.182.156	6.278.146	6.674.880	25.948.264	66.905.345	66.905.345
OTROS ENCARGOS DE CONFIANZA	61.766	129.520	111.061	107.339	101.132	129.022	524.536	524.536
CUENTAS DEUDORAS POR OTROS ENCARGOS DE CONFIANZA (Fondo Mutual Habitacional)	1.038.253	1.232.294	1.285.431	1.348.583	1.420.345	2.873.184	5.202.208	5.202.208
OTRAS CUENTAS DEUDORAS DEL FONDO MUTUAL HABITACIONAL	6.013	5.946	5.893	5.902	5.809	18.988	39.549	39.549
OTRAS CUENTAS DE ORDEN DEUDORAS	25.346.233	32.747.055	33.806.161	33.030.754	34.303.932	133.308.592	219.655.281	214.792.856
OTRAS CUENTAS DE REGISTRO DEUDORAS	65.561	50.575	50.625	50.134	49.616	124.029	301.712	301.712
ESTADO DE RESULTADOS DE PUBLICACIÓN (Millones de Bolívars)								
INGRESOS FINANCIEROS	643.214	857.811	165.943	329.623	501.620	2.161.617	3.985.877	3.923.277
GASTOS FINANCIEROS	201.333	241.558	49.238	97.112	149.443	662.900	1.384.836	1.359.239
MARGEN FINANCIERO BRUTO	441.881	616.253	116.705	232.511	352.177	1.498.717	2.601.041	2.564.038
Ingresos por recuperaciones de activos financieros	9.676	26.680	1.190	2.601	4.019	35.743	44.161	43.649
Gastos por incobrabilidad y desvalorización de activos financieros	27.403	64.133	-	-	9.004	122.353	207.118	206.817
MARGEN FINANCIERO NETO	424.154	578.800	117.895	235.112	347.192	1.412.107	2.438.084	2.400.870
Otros ingresos operativos (1)	253.350	374.722	60.599	116.357	178.918	651.847	1.053.160	1.060.286
Otros gastos operativos (2)	44.847	107.859	21.332	37.026	50.168	133.036	266.443	246.763
MARGEN DE INTERMEDIACIÓN FINANCIERA	632.657	845.663	157.162	314.443	475.942	1.930.918	3.224.801	3.214.393
GASTOS DE TRANSFORMACIÓN	440.507	520.779	96.036	196.693	299.517	1.173.831	2.069.958	2.059.131
Gastos de personal	188.138	218.963	40.232	84.290	126.715	542.798	916.742	911.483
Gastos generales y administrativos (3)	212.400	256.738	45.748	92.290	142.632	514.944	955.352	949.784
Aportes al Fondo de Garantía de Depósitos y Protección Bancaria	31.572	33.470	7.639	15.279	22.918	90.142	152.474	152.474
Aportes a la Superintendencia de Bancos y Otras Instituciones Financieras	8.397	11.608	2.417	4.834	7.252	25.947	45.390	45.390
MARGEN OPERATIVO BRUTO	192.150	324.884	61.126	117.750	176.425	757.087	1.154.843	1.155.262
Ingresos por bienes realizables	2.854	6.348	78	85	1.365	24.448	28.176	28.176
Ingresos por programas especiales	-	-	-	-	-	-	29	29
Ingresos operativos varios	1.555	2.517	313	643	977	18.645	37.147	36.568
Gastos por bienes realizables	1.905	1.921	116	281	415	3.707	6.569	6.568
Gastos por depreciación, amortización y desvalorización de bienes diversos	-	-	-	-	-	75	396	396
Gastos operativos varios	27.415	49.534	4.965	11.327	18.262	82.002	120.910	120.578
MARGEN OPERATIVO NETO	167.239	282.294	56.436	106.870	160.090	714.396	1.092.320	1.092.493
Ingresos extraordinarios	-	-	-	-	-	1.563	5.216	4.450
Gastos Extraordinarios	5.093	5.004	646	1.306	2.096	20.477	31.715	31.710
RESULTADO BRUTO ANTES DE IMPUESTOS	162.146	277.290	55.790	105.564	157.994	695.482	1.065.821	1.065.233
Impuesto sobre la renta	600	600	100	6.000	12.000	90.343	126.320	125.732
RESULTADO NETO	161.546	276.690	55.690	99.564	145.994	605.139	939.501	939.501
INDICADORES FINANCIEROS (Porcentajes)								
EVALUACIÓN DEL PATRIMONIO								
[Patrimonio + Gestión Operativa] / Activo Total	11,06	9,49	9,68	9,84	9,67	8,61	9,26	9,41
[Patrimonio + Gestión Operativa] / [Activo Total + Inversiones Cedidas]	6,76	6,24	6,33	6,73	6,79	7,41	7,84	7,95
Otros Activos / [Patrimonio + Gestión Operativa]	25,68	22,87	22,63	22,14	22,36	20,30	23,77	23,72
Activo Improductivo / [Patrimonio + Gestión Operativa]	267,63	418,08	398,13	404,94	373,61	343,13	326,74	336,69
CALIDAD DE ACTIVOS								
Provisión para Cartera de Créditos / Cartera de Créditos Bruta	2,09	1,89	1,91	1,84	1,68	2,28	2,27	2,24
Provisión para Cartera de Créditos / Cartera Inmovilizada Bruta	440,97	336,81	286,70	271,76	269,35	272,55	210,86	210,51
Cartera Inmovilizada Bruta / Cartera de Créditos Bruta	0,47	0,56	0,67	0,68	0,62	0,84	1,08	1,06
Activo Improductivo / Activo Total	26,07	34,09	33,22	34,29	31,28	26,34	26,89	28,19
GESTIÓN ADMINISTRATIVA (4)								
Activo Productivo / Pasivo con Costo (5)	122,83	110,23	109,24	106,16	116,70	133,67	131,72	130,59
Brecha Estructural / Activo Total (5)	13,74	6,12	5,65	3,81	9,83	18,55	17,61	16,82
Gastos de Personal / Captaciones del Público Promedio	3,80	3,49	2,92	3,05	3,02	2,86	2,78	2,80
Gastos Operativos / Captaciones del Público Promedio	4,29	4,02	3,34	3,34	3,40	4,72	2,89	2,92
[Gtos. de Personal + Gtos. Operativos] / Activo Productivo Promedio	9,06	8,87	8,30	8,49	8,43	6,42	6,40	6,62
Otros Ingresos Operativos / Activo Promedio	4,37	4,68	3,90	3,72	3,79	3,10	2,81	2,87
[Gtos. de Personal + Gtos. Operativos] / Ingresos Financieros	62,27	58,38	51,81	53,57	53,70	48,93	46,97	47,44
RENTABILIDAD (4)								
Ingreso por Cartera de Créditos / Cartera de Créditos Promedio	16,81	17,02	16,94	16,91	16,84	16,02	16,52	16,63
Ingreso por Inversiones en Títulos Valores / Inversiones en Títulos Valores Promedio	10,47	11,23	13,08	12,53	12,07	8,84	8,96	9,28
Gastos Financieros / Captaciones Promedio con Costos	5,84	5,76	5,88	5,77	5,91	5,69	7,09	7,08
Margen Financiero Bruto / Activo Promedio	7,49	7,72	7,47	7,39	7,36	6,70	6,52	6,55
Ingresos Extraordinarios / Activo Promedio	-	-	-	-	-	-	-	-
Resultado Neto / Activo Promedio	2,74	3,20	3,57	3,16	3,05	2,70	2,36	2,40
Resultado Neto / Patrimonio Promedio	26,84	35,07	44,01	39,31	38,44	35,91	29,14	29,14
LIQUIDEZ								
Disponibilidades / Captaciones del Público	24,70	34,05	32,94	34,63	30,95	28,65	28,38	28,53
[Disponibilidades + Inv.Tit.Val.para Negociar y Disp.para la Venta] / Captaciones del Público	38,12	42,60	44,63	44,52	44,00	39,35	39,31	39,03
Cartera de Créditos Neta / Captaciones del Público	59,04	53,17	51,23	52,40	55,52	50,11	50,52	50,72
Cartera de Créditos Neta / [Captaciones del Público + Inversiones Cedidas]	34,34	34,21	32,69	34,92	38,09	42,22	41,73	41,80
[Capt. Oficiales + Inv. Cedidas Oficiales] / [Captaciones del Público + Inversiones Cedidas]	29,54	15,93	15,77	17,97	16,67	15,94	17,30	16,98
Activos a Corto Plazo / Pasivos a Corto Plazo	23,94	34,61	36,18	37,76	33,26	28,40	30,02	30,04

FUENTE: BALANCE GENERAL DE PUBLICACIÓN

GERENCIA GENERAL TÉCNICA - GERENCIA DE ESTADÍSTICAS Y PUBLICACIONES

(1) Incluye: Ingresos por Comisiones por Servicios, Ingresos por Diferencias de Cambio y Operaciones con Derivados, Ingresos por Inversiones en Empresas Filiales y Afiliadas, Ingresos por Inversiones en Sucursales y Ganancia en Inversiones en Títulos Valores.

(2) Incluye: Gastos por Comisiones por Servicios, Gastos por Diferencias de Cambio y Operaciones con Derivados, Gastos por Inversiones en Empresas Filiales y Afiliadas, Gastos por Inversiones en Sucursales y Pérdida en Inversiones en Títulos Valores.

(3) Gastos generales y administrativos excepto (Gastos de personal, Aportes a FOGADE y Aportes a SUDEBAN)

(4) Anualizados, calculados en base a Saldos Promedios

(5) No es anualizado.

CUADRO N° II - 8
BANCA UNIVERSAL Y BANCA COMERCIAL
CONSOLIDADO CON SUCURSALES EN EL EXTERIOR
BANCO MERCANTIL, C.A. BANCO UNIVERSAL
EVOLUCIÓN MENSUAL DEL BALANCE GENERAL DE PUBLICACIÓN, ESTADO DE RESULTADOS DE PUBLICACIÓN
E INDICADORES FINANCIEROS CONSOLIDADOS CON SUCURSALES DEL EXTERIOR, SEGÚN RUBRO
junio - diciembre / 2006 - enero - marzo / 2007

R U B R O	2 0 0 6		2 0 0 7			Universal	SISTEMA BANCARIO	
	junio	diciembre	enero	febrero	marzo	y Comercial	Consolidado	Sin Consolidar
BALANCE GENERAL DE PUBLICACIÓN (Millones de Bolívares)								
ACTIVO								
DISPONIBILIDADES	2.573.537	3.854.439	3.818.489	4.067.191	4.425.011	22.467.741	39.087.631	38.828.470
INVERSIONES EN TÍTULOS VALORES	1.482.203	3.816.690	4.592.027	4.455.967	4.803.526	28.096.867	50.831.450	47.435.401
CARTERA DE CRÉDITOS	7.863.350	8.609.433	8.362.887	8.349.663	8.882.003	39.288.832	69.592.197	69.020.476
INTERESES Y COMISIONES POR COBRAR	93.643	118.291	112.755	107.412	102.704	682.671	1.430.505	1.405.316
INVERSIONES EN EMPRESAS FILIALES, AFILIADAS Y SUCURSALES	388.236	130.960	131.753	132.875	134.292	516.618	889.628	2.274.739
BIENES REALIZABLES	1.115	202	180	157	137	10.440	32.540	32.540
BIENES DE USO	142.274	170.878	173.582	174.470	173.420	1.120.318	2.511.268	2.506.766
OTROS ACTIVOS	235.379	290.742	274.745	281.148	305.975	1.459.280	3.279.475	3.272.317
TOTAL DEL ACTIVO	12.779.737	16.991.635	17.466.418	17.568.883	18.827.068	93.642.767	167.654.694	164.776.025
PASIVO								
CAPTACIONES DEL PÚBLICO	10.748.638	14.701.045	15.152.199	15.238.614	16.296.383	78.411.475	137.742.723	136.091.740
OBLIGACIONES CON EL BCV	-	-	-	-	-	3.712	3.712	3.712
CAPTACIONES Y OBLIGACIONES CON EL BANAP	150	378	201	4.396	135	48.336	330.223	330.223
OTROS FINANCIAMIENTOS OBTENIDOS	89.819	90.359	90.438	104.467	98.989	2.400.376	7.824.465	6.733.659
OTRAS OBLIGACIONES POR INTERMEDIACIÓN FINANCIERA	75.124	117.292	95.043	100.244	115.268	664.830	862.785	774.692
INTERESES Y COMISIONES POR PAGAR	12.809	10.678	10.017	10.146	10.995	148.339	348.466	335.847
ACUMULACIONES Y OTROS PASIVOS	546.126	553.242	566.336	535.310	700.830	4.776.085	6.747.209	6.690.070
OBLIGACIONES SUBORDINADAS	-	-	-	-	-	15.000	62.181	62.181
OBLIGACIONES CONVERTIBLES EN CAPITAL	-	-	-	-	-	-	-	-
TOTAL DEL PASIVO	11.472.666	15.472.994	15.914.234	15.993.177	17.222.600	86.468.153	153.921.764	151.043.124
GESTIÓN OPERATIVA	-	-	36.794	69.797	100.825	605.139	939.501	939.501
TOTAL DE PATRIMONIO	1.307.071	1.518.641	1.515.390	1.505.909	1.503.643	6.569.475	12.793.429	12.793.400
TOTAL DEL PASIVO + PATRIMONIO + GESTIÓN OPERATIVA	12.779.737	16.991.635	17.466.418	17.568.883	18.827.068	93.642.767	167.654.694	164.776.025
CUENTAS DE ORDEN								
CUENTAS CONTINGENTES DEUDORAS	1.419.870	1.755.073	1.680.769	1.680.667	1.618.329	7.062.947	13.933.946	13.389.752
ACTIVOS DE LOS FIDEICOMISOS	5.707.245	6.775.930	6.784.567	6.728.189	6.553.559	25.948.264	66.905.345	66.905.345
OTROS ENCARGOS DE CONFIANZA	29.234	27.876	27.580	27.393	27.228	129.022	524.536	524.536
CUENTAS DEUDORAS POR OTROS ENCARGOS DE CONFIANZA (Fondo Mutual Habitacional)	876.685	985.619	1.007.371	1.029.111	1.049.999	2.873.184	5.202.208	5.202.208
OTRAS CUENTAS DEUDORAS DEL FONDO MUTUAL HABITACIONAL	10.658	9.606	9.669	9.764	9.676	18.988	39.549	39.549
OTRAS CUENTAS DE ORDEN DEUDORAS	21.271.433	24.233.373	23.284.577	24.105.626	24.234.736	133.308.592	219.655.281	214.792.856
OTRAS CUENTAS DE REGISTRO DEUDORAS	-	66.066	65.809	65.809	61.998	124.029	301.712	301.712
ESTADO DE RESULTADOS DE PUBLICACIÓN (Millones de Bolívares)								
INGRESOS FINANCIEROS	641.423	818.840	159.073	301.810	458.296	2.161.617	3.985.877	3.923.277
GASTOS FINANCIEROS	181.947	222.560	43.410	82.762	132.812	662.900	1.384.836	1.359.239
MARGEN FINANCIERO BRUTO	459.476	596.280	115.663	219.048	325.484	1.498.717	2.601.041	2.564.038
Ingresos por recuperaciones de activos financieros	22.379	36.780	1.704	3.682	6.903	35.743	44.161	43.649
Gastos por incobrabilidad y desvalorización de activos financieros	16.364	58.118	7.300	14.705	23.103	122.353	207.118	206.817
MARGEN FINANCIERO NETO	465.491	574.942	110.067	208.025	309.284	1.412.107	2.438.084	2.400.870
Otros ingresos operativos (1)	252.311	266.037	38.606	74.677	114.794	651.847	1.053.160	1.060.286
Otros gastos operativos (2)	20.564	36.930	6.332	11.678	18.277	133.036	266.443	246.763
MARGEN DE INTERMEDIACIÓN FINANCIERA	697.238	804.049	142.341	271.024	405.801	1.930.918	3.224.801	3.214.393
GASTOS DE TRANSFORMACIÓN	474.251	522.304	93.918	186.316	279.953	1.173.831	2.069.958	2.059.131
Gastos de personal	255.206	246.973	43.421	86.865	135.161	542.798	916.742	911.483
Gastos generales y administrativos (3)	185.409	236.133	42.708	83.225	120.452	514.944	955.352	949.784
Aportes al Fondo de Garantía de Depósitos y Protección Bancaria	26.594	30.866	6.400	12.800	19.201	90.142	152.474	152.474
Aportes a la Superintendencia de Bancos y Otras Instituciones Financieras	7.042	8.332	1.389	3.426	5.139	25.947	45.390	45.390
MARGEN OPERATIVO BRUTO	222.987	281.745	48.423	84.708	125.848	757.087	1.154.843	1.155.262
Ingresos por bienes realizables	4.059	8.634	923	923	933	24.448	28.176	28.176
Ingresos por programas especiales	-	-	-	-	-	-	29	29
Ingresos operativos varios	13.718	71.373	112	7.652	9.137	18.645	37.147	36.568
Gastos por bienes realizables	723	307	23	46	66	3.707	6.569	6.568
Gastos por depreciación, amortización y desvalorización de bienes diversos	-	-	-	-	-	75	396	396
Gastos operativos varios	37.725	53.869	2.704	5.124	7.831	82.002	120.910	120.578
MARGEN OPERATIVO NETO	202.316	307.576	46.731	88.113	128.021	714.396	1.092.320	1.092.493
Ingresos extraordinarios	-	-	-	-	-	1.563	5.216	4.450
Gastos Extraordinarios	5.735	17.194	2.673	4.552	7.382	20.477	31.715	31.710
RESULTADO BRUTO ANTES DE IMPUESTOS	196.581	290.382	44.058	83.561	120.639	695.482	1.065.821	1.065.233
Impuesto sobre la renta	22.864	39.974	7.264	13.764	19.814	90.343	126.320	125.732
RESULTADO NETO	173.717	250.408	36.794	69.797	100.825	605.139	939.501	939.501
INDICADORES FINANCIEROS (Porcentajes)								
EVALUACIÓN DEL PATRIMONIO								
[Patrimonio + Gestión Operativa] / Activo Total	11,43	9,85	9,98	9,77	9,20	8,61	9,26	9,41
[Patrimonio + Gestión Operativa] / [Activo Total + Inversiones Cedidas]	8,99	8,69	8,96	8,87	8,42	7,41	7,84	7,95
Otros Activos / [Patrimonio + Gestión Operativa]	18,01	19,14	17,70	17,84	19,07	20,30	23,77	23,72
Activo Improductivo / [Patrimonio + Gestión Operativa]	233,57	280,17	268,13	277,29	292,46	343,13	326,74	336,69
CALIDAD DE ACTIVOS								
Provisión para Cartera de Créditos / Cartera de Créditos Bruta	2,25	2,59	2,74	2,82	2,66	2,28	2,27	2,24
Provisión para Cartera de Créditos / Cartera Inmovilizada Bruta	516,33	366,05	278,31	261,44	399,41	272,55	210,86	210,51
Cartera Inmovilizada Bruta / Cartera de Créditos Bruta	0,44	0,71	0,98	1,08	0,67	0,84	1,08	1,06
Activo Improductivo / Activo Total	23,89	25,04	23,83	24,87	24,92	26,34	26,89	28,19
GESTIÓN ADMINISTRATIVA (4)								
Activo Productivo / Pasivo con Costo (5)	122,19	120,43	118,99	119,47	120,94	133,67	131,72	130,59
Brecha Estructural / Activo Total (5)	13,82	12,71	12,16	12,24	13,00	18,55	17,61	16,82
Gastos de Personal / Captaciones del Público Promedio	5,42	4,57	3,49	3,47	3,52	2,86	2,78	2,80
Gastos Operativos / Captaciones del Público Promedio	3,94	3,84	3,43	3,32	3,14	2,72	2,89	2,92
[Gtos. de Personal + Gtos. Operativos] / Activo Productivo Promedio	10,20	9,41	7,94	7,80	7,66	6,42	6,40	6,62
Otros Ingresos Operativos / Activo Promedio	4,75	4,71	2,76	2,88	2,82	3,10	2,81	2,87
[Gtos. de Personal + Gtos. Operativos] / Ingresos Financieros	68,69	63,26	54,14	56,36	55,77	48,93	46,97	47,44
RENTABILIDAD (4)								
Ingreso por Cartera de Créditos / Cartera de Créditos Promedio	15,07	15,18	16,28	15,79	15,87	16,02	16,52	16,63
Ingreso por Inversiones en Títulos Valores / Inversiones en Títulos Valores Promedio	10,37	10,96	9,66	9,02	8,89	8,84	8,96	9,28
Gastos Financieros / Captaciones Promedio con Costos	5,29	5,14	5,03	4,78	5,02	5,69	7,09	7,08
Margen Financiero Bruto / Activo Promedio	8,07	8,07	8,06	7,58	7,35	6,70	6,52	6,55
Ingresos Extraordinarios / Activo Promedio	-	-	-	-	-	-	-	-
Resultado Neto / Activo Promedio	3,05	3,24	2,56	2,41	2,28	2,70	2,36	2,40
Resultado Neto / Patrimonio Promedio	28,88	33,64	29,11	27,67	26,69	35,91	29,14	29,14
LIQUIDEZ								
Disponibilidades / Captaciones del Público	23,94	26,22	25,20	26,69	27,15	28,65	28,38	28,53
[Disponibilidades + Inv. Tit.Val. para Negociar y Disp. para la Venta] / Captaciones del Público	32,15	34,28	34,71	34,18	34,01	39,35	39,31	39,03
Cartera de Créditos Neta / Captaciones del Público	73,16	58,56	55,19	54,79	54,50	50,11	50,52	50,72
Cartera de Créditos Neta / [Captaciones del Público + Inversiones Cedidas]	57,06	51,38	49,58	49,25	49,33	42,22	41,73	41,80
[Capt. Oficiales + Inv. Cedidas Oficiales] / [Captaciones del Público + Inversiones Cedidas]	7,67	5,02	6,84	5,24	6,29	15,94	17,30	16,98
Activos a Corto Plazo / Pasivos a Corto Plazo	20,01	24,22	23,60	24,79	25,21	28,40	30,02	30,04

FUENTE: BALANCE GENERAL DE PUBLICACIÓN

GERENCIA GENERAL TÉCNICA - GERENCIA DE ESTADÍSTICAS Y PUBLICACIONES

(1) Incluye: Ingresos por Comisiones por Servicios, Ingresos por Diferencias de Cambio y Operaciones con Derivados, Ingresos por Inversiones en Empresas Filiales y Afiliadas, Ingresos por Inversiones en Sucursales y Ganancia en Inversiones en Títulos Valores.

(2) Incluye: Gastos por Comisiones por Servicios, Gastos por Diferencias de Cambio y Operaciones con Derivados, Gastos por Inversiones en Empresas Filiales y Afiliadas, Gastos por Inversiones en Sucursales y Pérdida en Inversiones en Títulos Valores.

(3) Gastos generales y administrativos excepto (Gastos de personal, Aportes a FOGADE y Aportes a SUDEBAN)

(4) Anualizados, calculados en base a Saldos Promedios

(5) No es anualizado.

R U B R O	2 0 0 6		2 0 0 7		Universal y Comercial	SISTEMA BANCARIO		
	junio	diciembre	enero	febrero		marzo	Consolidado	Sin Consolidar
BALANCE GENERAL DE PUBLICACIÓN (Millones de Bolívares)								
ACTIVO								
DISPONIBILIDADES	2.238.128	4.198.571	4.221.789	3.952.683	4.220.999	22.467.741	39.087.631	38.828.470
INVERSIONES EN TÍTULOS VALORES	3.994.522	6.281.915	6.033.466	4.533.606	4.586.048	28.096.867	50.831.450	47.435.401
CARTERA DE CRÉDITOS	5.788.629	8.239.977	8.242.756	8.631.185	9.274.910	39.288.832	69.592.197	69.020.476
INTERESES Y COMISIONES POR COBRAR	70.235	106.904	122.602	115.067	126.823	682.671	1.433.505	1.405.316
INVERSIONES EN EMPRESAS FILIALES, AFILIADAS Y SUCURSALES	18.083	21.193	21.193	21.193	21.193	151.618	889.628	2.274.739
BIENES REALIZABLES	421	779	755	732	708	10.440	32.540	32.540
BIENES DE USO	139.998	160.543	159.576	158.804	165.969	1.120.318	2.511.268	2.506.766
OTROS ACTIVOS	252.284	371.873	341.194	361.116	375.634	1.459.280	3.279.475	3.272.317
TOTAL DEL ACTIVO	12.502.300	19.381.755	19.143.331	17.774.376	18.772.284	93.642.767	167.654.694	164.776.025
PASIVO								
CAPTACIONES DEL PÚBLICO	10.453.009	16.804.053	16.434.142	15.093.240	16.036.781	78.411.475	137.742.723	136.091.740
OBLIGACIONES CON EL BCV	-	-	-	-	-	3.712	3.712	3.712
CAPTACIONES Y OBLIGACIONES CON EL BANAP	11.022	33.752	25.831	30.677	47.284	48.336	330.223	330.223
OTROS FINANCIAMIENTOS OBTENIDOS	153.274	216.498	336.419	275.585	249.486	2.400.376	6.734.659	6.733.659
OTRAS OBLIGACIONES POR INTERMEDIACIÓN FINANCIERA	81.749	260.685	227.255	181.417	241.265	664.830	862.785	795.692
INTERESES Y COMISIONES POR PAGAR	28.137	52.092	49.805	45.421	50.939	148.339	348.466	335.847
ACUMULACIONES Y OTROS PASIVOS	483.257	555.739	710.380	734.930	687.331	4.776.085	6.747.209	6.690.070
OBLIGACIONES SUBORDINADAS	-	-	-	15.000	15.000	15.000	62.181	62.181
OBLIGACIONES CONVERTIBLES EN CAPITAL	-	-	-	-	-	-	-	-
TOTAL DEL PASIVO	11.210.448	17.922.819	17.783.462	16.376.580	17.328.086	86.468.153	153.921.764	151.043.124
GESTIÓN OPERATIVA	-	-	31.558	86.795	146.838	605.139	939.501	939.501
TOTAL DE PATRIMONIO	1.291.852	1.458.936	1.328.311	1.311.001	1.297.360	6.569.475	12.793.429	12.793.400
TOTAL DEL PASIVO + PATRIMONIO + GESTIÓN OPERATIVA	12.502.300	19.381.755	19.143.331	17.774.376	18.772.284	93.642.767	167.654.694	164.776.025
CUENTAS DE ORDEN								
CUENTAS CONTINGENTES DEUDORAS	1.364.778	1.947.932	1.558.725	1.272.712	1.486.109	7.062.947	13.933.946	13.389.752
ACTIVOS DE LOS FIDEICOMISOS	2.441.476	3.054.870	3.067.598	3.126.496	3.192.198	25.948.264	66.905.345	66.905.345
OTROS ENCARGOS DE CONFIANZA	-	-	-	-	-	129.022	524.536	524.536
CUENTAS DEUDORAS POR OTROS ENCARGOS DE CONFIANZA (Fondo Mutual Habitacional)	244.161	291.915	317.193	320.072	332.325	2.873.184	5.202.208	5.202.208
OTRAS CUENTAS DEUDORAS DEL FONDO MUTUAL HABITACIONAL	2.300	2.498	2.514	2.591	2.630	18.988	39.549	39.549
OTRAS CUENTAS DE ORDEN DEUDORAS	23.828.476	28.952.173	30.450.555	26.852.393	27.861.323	133.308.592	219.655.281	214.792.585
OTRAS CUENTAS DE REGISTRO DEUDORAS	-	-	-	-	-	124.029	301.712	301.712
ESTADO DE RESULTADOS DE PUBLICACIÓN (Millones de Bolívares)								
INGRESOS FINANCIEROS	605.964	762.917	153.928	292.691	450.119	2.161.617	3.985.877	3.923.277
GASTOS FINANCIEROS	201.414	270.180	157.864	105.325	157.286	662.900	1.384.836	1.359.239
MARGEN FINANCIERO BRUTO	404.550	492.737	96.064	187.366	292.833	1.498.717	2.601.041	2.564.038
Ingresos por recuperaciones de activos financieros	25.438	19.145	3.916	6.090	8.011	35.743	44.649</	

CUADRO N° II - 10
BANCA UNIVERSAL Y BANCA COMERCIAL
CONSOLIDADO CON SUCURSALES EN EL EXTERIOR
BANCO PROVINCIAL, S.A. BANCO UNIVERSAL
EVOLUCIÓN MENSUAL DEL BALANCE GENERAL DE PUBLICACIÓN, ESTADO DE RESULTADOS DE PUBLICACIÓN
E INDICADORES FINANCIEROS CONSOLIDADOS CON SUCURSALES DEL EXTERIOR, SEGÚN RUBRO
junio - diciembre / 2006 - enero - marzo / 2007

R U B R O	2 0 0 6		2 0 0 7			Universal	SISTEMA BANCARIO	
	junio	diciembre	enero	febrero	marzo	y Comercial	Consolidado	Sin Consolidar
BALANCE GENERAL DE PUBLICACIÓN (Millones de Bolívares)								
ACTIVO								
DISPONIBILIDADES	2.233.986	3.654.424	3.551.594	3.681.518	3.824.614	22.467.741	39.087.631	38.828.470
INVERSIONES EN TÍTULOS VALORES	4.263.755	4.460.608	4.680.714	4.513.340	4.570.038	28.096.867	50.831.450	47.435.401
CARTERA DE CRÉDITOS	5.299.266	7.285.206	7.317.325	7.533.487	7.851.761	39.288.832	69.592.197	69.020.476
INTERESES Y COMISIONES POR COBRAR	83.373	129.998	116.730	115.560	124.088	682.671	1.430.505	1.405.316
INVERSIONES EN EMPRESAS FILIALES, AFILIADAS Y SUCURSALES	44.105	38.318	39.835	42.389	47.028	516.188	889.638	2.274.709
BIENES REALIZABLES	1.217	1.147	1.007	868	730	10.440	32.540	32.540
BIENES DE USO	139.463	183.443	182.153	179.437	180.619	1.120.318	2.511.268	2.506.766
OTROS ACTIVOS	92.133	119.847	133.359	133.382	113.811	1.459.280	3.279.475	3.272.317
TOTAL DEL ACTIVO	12.157.298	15.872.991	16.022.717	16.199.981	16.712.759	93.642.767	167.654.694	164.776.025
PASIVO								
CAPTACIONES DEL PÚBLICO	9.922.098	13.249.351	13.437.762	13.536.479	13.946.541	78.411.475	137.742.723	136.091.740
OBLIGACIONES CON EL BCV	-	-	-	-	-	3.712	3.712	3.712
CAPTACIONES Y OBLIGACIONES CON EL BANAP	337	450	412	175.592	229	48.336	330.223	330.223
OTROS FINANCIAMIENTOS OBTENIDOS	437.503	428.602	402.660	288.580	408.530	2.400.376	7.824.465	6.733.659
OTRAS OBLIGACIONES POR INTERMEDIACIÓN FINANCIERA	88.280	102.814	123.002	100.501	107.596	664.830	862.785	774.692
INTERESES Y COMISIONES POR PAGAR	5.954	4.604	4.426	3.912	3.722	148.339	348.466	335.847
ACUMULACIONES Y OTROS PASIVOS	450.641	745.510	662.010	660.581	824.653	4.776.085	6.747.209	6.690.070
OBLIGACIONES SUBORDINADAS	-	-	-	-	-	15.000	62.181	62.181
OBLIGACIONES CONVERTIBLES EN CAPITAL	-	-	-	-	-	-	-	-
TOTAL DEL PASIVO	10.904.813	14.531.331	14.630.272	14.765.645	15.291.271	86.468.153	153.921.764	151.043.124
GESTIÓN OPERATIVA	-	-	51.923	94.869	162.312	605.139	939.501	939.501
TOTAL DE PATRIMONIO	1.252.485	1.341.660	1.340.522	1.339.467	1.259.176	6.569.475	12.793.429	12.793.400
TOTAL DEL PASIVO + PATRIMONIO + GESTIÓN OPERATIVA	12.157.298	15.872.991	16.022.717	16.199.981	16.712.759	93.642.767	167.654.694	164.776.025
CUENTAS DE ORDEN								
CUENTAS CONTINGENTES DEUDORAS	2.002.948	1.485.651	1.756.079	1.590.766	1.676.280	7.062.947	13.933.946	13.389.752
ACTIVOS DE LOS FIDEICOMISOS	2.869.788	3.322.546	3.320.090	3.295.866	3.286.395	25.948.264	66.905.345	66.905.345
OTROS ENCARGOS DE CONFIANZA	-	-	-	-	-	129.022	524.536	524.536
CUENTAS DEUDORAS POR OTROS ENCARGOS DE CONFIANZA (Fondo Mutual Habitacional)	-	13.937	17.433	20.238	21.600	2.873.184	5.202.208	5.202.208
OTRAS CUENTAS DEUDORAS DEL FONDO MUTUAL HABITACIONAL	-	-	-	1	1	18.988	39.549	39.549
OTRAS CUENTAS DE ORDEN DEUDORAS	11.165.642	15.436.894	15.367.033	15.504.711	17.859.237	133.308.592	219.655.281	214.792.856
OTRAS CUENTAS DE REGISTRO DEUDORAS	-	-	-	-	-	124.029	301.712	301.712
ESTADO DE RESULTADOS DE PUBLICACIÓN (Millones de Bolívares)								
INGRESOS FINANCIEROS	594.316	782.309	147.869	287.641	447.025	2.161.617	3.985.877	3.923.277
GASTOS FINANCIEROS	185.658	210.813	36.781	70.264	104.064	662.900	1.384.836	1.359.239
MARGEN FINANCIERO BRUTO	408.658	571.496	111.088	217.377	342.961	1.498.717	2.601.041	2.564.038
Ingresos por recuperaciones de activos financieros	13.575	11.568	1.424	3.033	4.441	35.743	44.161	43.649
Gastos por incobrabilidad y desvalorización de activos financieros	31.735	88.422	4.616	13.237	26.651	122.353	207.118	206.817
MARGEN FINANCIERO NETO	390.498	494.642	107.896	207.173	320.751	1.412.107	2.438.084	2.400.870
Otros ingresos operativos (1)	191.031	228.587	34.896	71.197	107.771	651.847	1.053.160	1.060.286
Otros gastos operativos (2)	19.930	23.781	8.606	8.000	14.047	133.036	266.443	246.763
MARGEN DE INTERMEDIACIÓN FINANCIERA	561.599	699.448	138.186	270.370	414.475	1.930.918	3.224.801	3.214.393
GASTOS DE TRANSFORMACIÓN	354.741	429.514	70.885	139.970	210.443	1.173.831	2.069.958	2.059.131
Gastos de personal	143.558	173.094	27.994	55.699	84.545	542.798	916.742	911.483
Gastos generales y administrativos (3)	180.488	221.022	35.219	68.655	102.473	514.944	955.352	949.784
Aportes al Fondo de Garantía de Depósitos y Protección Bancaria	24.314	27.549	6.061	12.395	18.593	90.142	152.474	152.474
Aportes a la Superintendencia de Bancos y Otras Instituciones Financieras	6.381	7.849	1.611	3.221	4.832	25.947	45.390	45.390
MARGEN OPERATIVO BRUTO	206.858	269.934	67.301	130.400	204.032	757.087	1.154.843	1.155.262
Ingresos por bienes realizables	6.648	2.700	89	193	19.193	24.448	28.176	28.176
Ingresos por programas especiales	-	-	-	-	-	-	29	29
Ingresos operativos varios	1.618	4.498	259	530	899	18.645	37.147	36.568
Gastos por bienes realizables	1.620	2.435	165	380	1.581	3.707	6.569	6.568
Gastos por depreciación, amortización y desvalorización de bienes diversos	-	-	-	-	-	75	396	396
Gastos operativos varios	10.290	19.908	1.853	10.720	17.635	82.002	120.910	120.578
MARGEN OPERATIVO NETO	203.214	254.789	65.631	120.023	204.908	714.396	1.092.320	1.092.493
Ingresos extraordinarios	1.354	2.868	211	372	543	1.563	5.216	4.450
Gastos Extraordinarios	3.950	6.101	1.734	3.261	5.438	20.477	31.715	31.710
RESULTADO BRUTO ANTES DE IMPUESTOS	200.618	251.556	64.108	117.134	200.013	695.482	1.065.821	1.065.233
Impuesto sobre la renta	2.026	58.859	12.185	22.265	37.701	90.343	126.320	125.732
RESULTADO NETO	198.592	192.697	51.923	94.869	162.312	605.139	939.501	939.501
INDICADORES FINANCIEROS (Porcentajes)								
EVALUACIÓN DEL PATRIMONIO								
[Patrimonio + Gestión Operativa] / Activo Total	11,12	8,85	9,04	9,24	8,81	8,61	9,26	9,41
[Patrimonio + Gestión Operativa] / [Activo Total + Inversiones Cedidas]	9,35	7,53	7,63	8,15	7,93	7,41	7,84	7,95
Otros Activos / [Patrimonio + Gestión Operativa]	7,36	8,93	9,58	9,30	8,01	20,30	23,77	23,72
Activo Improductivo / [Patrimonio + Gestión Operativa]	190,71	283,59	270,72	267,49	279,33	343,13	326,74	336,69
CALIDAD DE ACTIVOS								
Provisión para Cartera de Créditos / Cartera de Créditos Bruta	2,35	2,66	2,68	2,69	2,69	2,28	2,27	2,24
Provisión para Cartera de Créditos / Cartera Inmovilizada Bruta	320,62	339,16	283,76	275,40	273,87	272,55	210,86	210,51
Cartera Inmovilizada Bruta / Cartera de Créditos Bruta	0,73	0,78	0,94	0,98	0,98	0,84	1,08	1,06
Activo Improductivo / Activo Total	19,65	23,97	23,53	23,68	23,76	26,34	26,89	28,19
GESTIÓN ADMINISTRATIVA (4)								
Activo Productivo / Pasivo con Costo (5)	125,97	117,59	118,08	118,40	124,85	133,67	131,72	130,59
Brecha Estructural / Activo Total (5)	16,56	11,38	11,71	11,86	15,17	18,55	17,61	16,82
Gastos de Personal / Captaciones del Público Promedio	3,21	3,07	2,52	2,49	2,50	2,86	2,78	2,80
Gastos Operativos / Captaciones del Público Promedio	4,04	3,89	3,17	3,07	3,03	2,72	2,89	2,92
[Gtos. de Personal + Gtos. Operativos] / Activo Productivo Promedio	7,42	7,27	6,24	6,10	6,05	6,42	6,40	6,62
Otros Ingresos Operativos / Activo Promedio	3,64	3,46	2,65	2,69	3,16	3,10	2,81	2,87
[Gtos. de Personal + Gtos. Operativos] / Ingresos Financieros	54,52	52,17	42,75	43,23	41,84	48,93	46,97	47,44
RENTABILIDAD (4)								
Ingreso por Cartera de Créditos / Cartera de Créditos Promedio	15,93	16,28	17,08	16,61	17,09	16,02	16,52	16,63
Ingreso por Inversiones en Títulos Valores / Inversiones en Títulos Valores Promedio	10,75	11,04	10,99	10,39	10,49	8,84	8,96	9,28
Gastos Financieros / Captaciones Promedio con Costos	5,60	5,23	4,61	4,40	4,36	5,69	7,09	7,08
Margen Financiero Bruto / Activo Promedio	7,47	7,80	8,36	8,14	8,47	6,70	6,52	6,55
Ingresos Extraordinarios / Activo Promedio	-	-	-	-	-	-	-	-
Resultado Neto / Activo Promedio	3,63	3,11	3,91	3,55	4,01	2,70	2,36	2,40
Resultado Neto / Patrimonio Promedio	36,31	34,01	46,46	42,46	49,18	35,91	29,14	29,14
LIQUIDEZ								
Disponibilidades / Captaciones del Público	22,52	27,58	26,43	27,20	27,42	28,65	28,38	28,53
[Disponibilidades + Inv.Tit.Val.para Negociar y Disp.para la Venta] / Captaciones del Público	28,03	29,98	28,95	29,79	29,37	39,35	39,31	39,03
Cartera de Créditos Neta / Captaciones del Público	53,41	54,99	54,45	55,65	56,30	50,11	50,52	50,72
Cartera de Créditos Neta / [Captaciones del Público + Inversiones Cedidas]	43,34	45,61	44,71	48,01	49,74	42,22	41,73	41,80
[Capt. Oficiales + Inv. Cedidas Oficiales] / [Captaciones del Público + Inversiones Cedidas]	17,65	6,87	6,83	7,07	8,65	15,94	17,30	16,98
Activos a Corto Plazo / Pasivos a Corto Plazo	19,55	26,10	26,59	26,53	25,17	28,40	30,02	30,04

FUENTE: BALANCE GENERAL DE PUBLICACIÓN

GERENCIA GENERAL TÉCNICA - GERENCIA DE ESTADÍSTICAS Y PUBLICACIONES

(1) Incluye: Ingresos por Comisiones por Servicios, Ingresos por Diferencias de Cambio y Operaciones con Derivados, Ingresos por Inversiones en Empresas Filiales y Afiliadas, Ingresos por Inversiones en Sucursales y Ganancia en Inversiones en Títulos Valores.

(2) Incluye: Gastos por Comisiones por Servicios, Gastos por Diferencias de Cambio y Operaciones con Derivados, Gastos por Inversiones en Empresas Filiales y Afiliadas, Gastos por Inversiones en Sucursales y Pérdida en Inversiones en Títulos Valores.

(3) Gastos generales y administrativos excepto (Gastos de personal, Aportes a FOGADE y Aportes a SUDEBAN)

(4) Anualizados, calculados en base a Saldos Promedios

(5) No es anualizado.

CUADRO N° II - 11
BANCA UNIVERSAL Y BANCA COMERCIAL
CONSOLIDADO CON SUCURSALES EN EL EXTERIOR
CORP BANCA, C.A. BANCO UNIVERSAL
EVOLUCIÓN MENSUAL DEL BALANCE GENERAL DE PUBLICACIÓN, ESTADO DE RESULTADOS DE PUBLICACIÓN
E INDICADORES FINANCIEROS CONSOLIDADOS CON SUCURSALES DEL EXTERIOR, SEGÚN RUBRO
junio - diciembre / 2006 - enero - marzo / 2007

R U B R O	2 0 0 6		2 0 0 7			Universal	SISTEMA BANCARIO	
	junio	diciembre	enero	febrero	marzo	y Comercial	Consolidado	Sin Consolidar
	BALANCE GENERAL DE PUBLICACIÓN (Millones de Bolívares)							
ACTIVO								
DISPONIBILIDADES	651.036	915.058	827.822	600.762	757.855	22.467.741	39.087.631	38.828.470
INVERSIONES EN TÍTULOS VALORES	688.726	577.821	327.805	289.077	361.769	28.096.867	50.831.450	47.435.401
CARTERA DE CRÉDITOS	992.810	1.513.644	1.564.280	1.560.841	1.703.372	39.288.832	69.592.197	69.020.476
INTERESES Y COMISIONES POR COBRAR	22.764	24.601	25.377	23.971	26.403	682.671	1.430.505	1.405.316
INVERSIONES EN EMPRESAS FILIALES, AFILIADAS Y SUCURSALES	79.138	82.187	83.458	87.500	89.506	516.618	889.628	2.274.739
BIENES REALIZABLES	212	121	108	95	86	10.440	32.540	32.540
BIENES DE USO	26.087	25.062	24.865	24.704	24.584	1.120.318	2.511.268	2.506.766
OTROS ACTIVOS	96.721	95.861	91.474	89.048	100.313	1.459.280	3.279.475	3.272.317
TOTAL DEL ACTIVO	2.557.494	3.234.355	2.945.189	2.675.998	3.063.888	93.642.767	167.654.694	164.776.025
PASIVO								
CAPTACIONES DEL PÚBLICO	2.104.771	2.716.436	2.407.265	2.162.705	2.545.727	78.411.475	137.742.723	136.091.740
OBLIGACIONES CON EL BCV	1.277	3.796	4.461	5.085	3.712	3.712	3.712	3.712
CAPTACIONES Y OBLIGACIONES CON EL BANAP	-	-	-	-	-	48.336	330.223	330.223
OTROS FINANCIAMIENTOS OBTENIDOS	9.165	34.267	46.115	24.646	11.368	2.400.376	7.824.465	6.733.659
OTRAS OBLIGACIONES POR INTERMEDIACIÓN FINANCIERA	28.937	31.939	35.672	32.064	24.648	664.830	862.785	774.692
INTERESES Y COMISIONES POR PAGAR	4.189	4.887	4.187	3.656	3.899	148.339	348.466	335.847
ACUMULACIONES Y OTROS PASIVOS	162.192	128.123	124.908	119.554	137.551	4.776.085	6.747.209	6.690.070
OBLIGACIONES SUBORDINADAS	-	-	-	-	-	15.000	62.181	62.181
OBLIGACIONES CONVERTIBLES EN CAPITAL	-	-	-	-	-	-	-	-
TOTAL DEL PASIVO	2.310.531	2.919.448	2.622.608	2.347.710	2.726.905	86.468.153	153.921.764	151.043.124
GESTIÓN OPERATIVA	-	-	7.652	15.270	23.098	605.139	939.501	939.501
TOTAL DE PATRIMONIO	246.963	314.907	314.929	313.018	313.885	6.569.475	12.793.429	12.793.400
TOTAL DEL PASIVO + PATRIMONIO + GESTIÓN OPERATIVA	2.557.494	3.234.355	2.945.189	2.675.998	3.063.888	93.642.767	167.654.694	164.776.025
CUENTAS DE ORDEN								
CUENTAS CONTINGENTES DEUDORAS	211.791	100.870	85.850	84.941	220.228	7.062.947	13.933.946	13.389.752
ACTIVOS DE LOS FIDEICOMISOS	126.456	145.470	148.137	146.882	149.129	25.948.264	66.905.345	66.905.345
OTROS ENCARGOS DE CONFIANZA	662	662	662	662	662	129.022	524.536	524.536
CUENTAS DEUDORAS POR OTROS ENCARGOS DE CONFIANZA (Fondo Mutual Habitacional)	41.057	46.194	47.197	47.574	48.915	2.873.184	5.202.208	5.202.208
OTRAS CUENTAS DEUDORAS DEL FONDO MUTUAL HABITACIONAL	816	856	862	872	872	18.988	39.549	39.549
OTRAS CUENTAS DE ORDEN DEUDORAS	1.843.476	2.459.687	2.582.344	2.683.239	2.939.477	133.308.592	219.655.281	214.792.856
OTRAS CUENTAS DE REGISTRO DEUDORAS	-	-	-	-	-	124.029	301.712	301.712
ESTADO DE RESULTADOS DE PUBLICACIÓN (Millones de Bolívares)								
INGRESOS FINANCIEROS	109.028	158.026	28.750	54.677	85.997	2.161.617	3.985.877	3.923.277
GASTOS FINANCIEROS	24.719	33.894	6.445	12.128	19.625	662.900	1.384.836	1.359.239
MARGEN FINANCIERO BRUTO	84.309	124.132	22.305	42.549	66.372	1.498.717	2.601.041	2.564.038
Ingresos por recuperaciones de activos financieros	5.939	5.242	1.200	3.201	4.548	35.743	44.161	43.649
Gastos por incobrabilidad y desvalorización de activos financieros	4.654	12.062	1.891	4.768	9.379	122.353	207.118	206.817
MARGEN FINANCIERO NETO	85.594	117.312	21.614	40.982	61.541	1.412.107	2.438.084	2.400.870
Otros ingresos operativos (1)	35.694	55.471	7.307	14.336	22.549	651.847	1.053.160	1.060.286
Otros gastos operativos (2)	566	1.332	72	189	309	133.036	266.443	246.763
MARGEN DE INTERMEDIACIÓN FINANCIERA	120.722	171.451	28.849	55.129	83.781	1.930.918	3.224.801	3.214.393
GASTOS DE TRANSFORMACIÓN	79.157	97.605	17.723	35.553	53.874	1.173.831	2.069.958	2.059.131
Gastos de personal	31.073	42.437	7.733	14.805	23.135	542.798	916.742	911.483
Gastos generales y administrativos (3)	43.396	50.487	8.929	18.538	27.423	514.944	955.352	949.784
Aportes al Fondo de Garantía de Depósitos y Protección Bancaria	3.678	3.533	865	1.724	2.587	90.142	152.474	152.474
Aportes a la Superintendencia de Bancos y Otras Instituciones Financieras	1.010	1.148	196	486	729	25.947	45.390	45.390
MARGEN OPERATIVO BRUTO	41.565	73.846	11.126	19.576	29.907	757.087	1.154.843	1.155.262
Ingresos por bienes realizables	256	701	-	-	5	24.448	28.176	28.176
Ingresos por programas especiales	-	-	-	-	-	-	29	29
Ingresos operativos varios	13.857	10.825	2.549	4.312	4.088	18.645	37.147	36.568
Gastos por bienes realizables	396	465	49	99	182	3.707	6.569	6.568
Gastos por depreciación, amortización y desvalorización de bienes diversos	108	113	20	40	59	75	396	396
Gastos operativos varios	9.232	21.472	4.366	6.787	9.129	82.002	120.910	120.578
MARGEN OPERATIVO NETO	45.942	63.322	9.240	16.962	24.630	714.396	1.092.320	1.092.493
Ingresos extraordinarios	874	3.169	53	54	826	1.563	5.216	4.450
Gastos Extraordinarios	858	1.427	287	414	558	20.477	31.715	31.710
RESULTADO BRUTO ANTES DE IMPUESTOS	45.958	65.064	9.006	16.602	24.898	695.482	1.065.821	1.065.233
Impuesto sobre la renta	534	858	1.354	1.332	1.800	90.343	126.320	125.732
RESULTADO NETO	45.424	64.206	7.652	15.270	23.098	605.139	939.501	939.501
INDICADORES FINANCIEROS (Porcentajes)								
EVALUACIÓN DEL PATRIMONIO								
[Patrimonio + Gestión Operativa] / Activo Total	11,41	10,82	12,31	14,10	12,88	8,61	9,26	9,41
[Patrimonio + Gestión Operativa] / [Activo Total + Inversiones Cedidas]	9,87	9,77	11,00	12,29	11,89	7,41	7,84	7,95
Otros Activos / [Patrimonio + Gestión Operativa]	39,16	30,44	28,36	27,12	29,77	20,30	23,77	23,72
Activo Improductivo / [Patrimonio + Gestión Operativa]	204,90	245,12	228,36	228,04	289,86	343,13	326,74	336,69
CALIDAD DE ACTIVOS								
Provisión para Cartera de Créditos / Cartera de Créditos Bruta	1,55	1,40	1,40	1,44	1,50	2,28	2,27	2,24
Provisión para Cartera de Créditos / Cartera Inmovilizada Bruta	186,58	228,38	202,28	183,26	169,98	272,55	210,86	210,51
Cartera Inmovilizada Bruta / Cartera de Créditos Bruta	0,83	0,61	0,69	0,79	0,88	0,84	1,08	1,06
Activo Improductivo / Activo Total	19,79	23,87	25,01	27,98	31,88	26,34	26,89	28,19
GESTIÓN ADMINISTRATIVA (4)								
Activo Productivo / Pasivo con Costo (5)	146,69	137,66	137,52	129,30	126,23	133,67	131,72	130,59
Brecha Estructural / Activo Total (5)	25,53	20,83	20,46	16,32	14,16	18,55	17,61	16,82
Gastos de Personal / Captaciones del Público Promedio	3,18	3,29	3,62	3,66	3,76	2,86	2,78	2,80
Gastos Operativos / Captaciones del Público Promedio	4,44	4,20	4,18	4,58	4,46	2,72	2,89	2,92
[Gtos. de Personal + Gtos. Operativos] / Activo Productivo Promedio	7,84	7,89	8,56	9,10	9,31	6,42	6,40	6,62
Otros Ingresos Operativos / Activo Promedio	4,16	4,32	3,83	3,79	3,58	3,10	2,81	2,87
[Gtos. de Personal + Gtos. Operativos] / Ingresos Financieros	68,30	62,68	57,95	60,98	58,79	48,93	46,97	47,44
RENTABILIDAD (4)								
Ingreso por Cartera de Créditos / Cartera de Créditos Promedio	15,78	16,18	17,32	16,94	17,24	16,02	16,52	16,63
Ingreso por Inversiones en Títulos Valores / Inversiones en Títulos Valores Promedio	5,88	8,09	6,54	5,53	7,28	8,84	8,96	9,28
Gastos Financieros / Captaciones Promedio con Costos	3,84	4,11	4,94	4,85	5,19	5,69	7,09	7,08
Margen Financiero Bruto / Activo Promedio	7,05	7,71	8,66	8,65	8,91	6,70	6,52	6,55
Ingresos Extraordinarios / Activo Promedio	0,07	0,15	-	-	0,11	-	-	-
Resultado Neto / Activo Promedio	3,80	4,06	2,97	3,10	3,10	2,70	2,36	2,40
Resultado Neto / Patrimonio Promedio	38,11	43,73	29,16	29,15	29,41	35,91	29,14	29,14
LIQUIDEZ								
Disponibilidades / Captaciones del Público	30,93	33,69	34,39	27,78	29,77	28,65	28,38	28,53
[Disponibilidades + Inv. Tit.Val. para Negociar y Disp. para la Venta] / Captaciones del Público	58,24	42,35	39,76	30,03	35,73	39,35	39,31	39,03
Cartera de Créditos Neta / Captaciones del Público	47,17	55,72	64,98	72,17	66,91	50,11	50,52	50,72
Cartera de Créditos Neta / [Captaciones del Público + Inversiones Cedidas]	39,87	49,42	56,81	61,17	60,94	42,22	41,73	41,80
[Capt. Oficiales + Inv. Cedidas Oficiales] / [Captaciones del Público + Inversiones Cedidas]	4,61	3,53	4,19	4,33	7,91	15,94	17,30	16,98
Activos a Corto Plazo / Pasivos a Corto Plazo	32,06	34,60	36,03	27,30	30,94	28,40	30,02	30,04

FUENTE: BALANCE GENERAL DE PUBLICACIÓN

GERENCIA GENERAL TÉCNICA - GERENCIA DE ESTADÍSTICAS Y PUBLICACIONES

(1) Incluye: Ingresos por Comisiones por Servicios, Ingresos por Diferencias de Cambio y Operaciones con Derivados, Ingresos por Inversiones en Empresas Filiales y Afiliadas, Ingresos por Inversiones en Sucursales y Ganancia en Inversiones en Títulos Valores.

(2) Incluye: Gastos por Comisiones por Servicios, Gastos por Diferencias de Cambio y Operaciones con Derivados, Gastos por Inversiones en Empresas Filiales y Afiliadas, Gastos por Inversiones en Sucursales y Pérdida en Inversiones en Títulos Valores.

(3) Gastos generales y administrativos excepto (Gastos de personal, Aportes a FOGADE y Aportes a SUEBAN)

(4) Anualizados, calculados en base a Saldos Promedios

(5) No es anualizado.

CUADRO N° II - 12
BANCA UNIVERSAL Y BANCA COMERCIAL
CONSOLIDADO CON SUCURSALES EN EL EXTERIOR
VENEZOLANO DE CRÉDITO, S.A. BANCO UNIVERSAL
EVOLUCIÓN MENSUAL DEL BALANCE GENERAL DE PUBLICACIÓN, ESTADO DE RESULTADOS DE PUBLICACIÓN
E INDICADORES FINANCIEROS CONSOLIDADOS CON SUCURSALES DEL EXTERIOR, SEGÚN RUBRO
junio - diciembre / 2006 - enero - marzo / 2007

R U B R O	2 0 0 6			2 0 0 7			Universal	SISTEMA BANCARIO	
	junio	diciembre	enero	febrero	marzo	y Comercial	Consolidado	Sin Consolidar	
BALANCE GENERAL DE PUBLICACIÓN (Millones de Bolívares)									
ACTIVO									
DISPONIBILIDADES	376.325	681.587	728.116	718.906	770.344	22.467.741	39.087.631	38.828.470	
INVERSIONES EN TÍTULOS VALORES	781.744	1.376.374	1.323.547	1.340.671	1.244.806	28.096.867	50.831.450	47.435.401	
CARTERA DE CRÉDITOS	792.807	965.188	963.768	1.039.147	1.109.843	39.288.832	69.592.197	69.020.476	
INTERESES Y COMISIONES POR COBRAR	12.604	15.139	13.202	13.696	15.106	682.671	1.430.505	1.405.316	
INVERSIONES EN EMPRESAS FILIALES, AFILIADAS Y SUCURSALES	5.201	5.208	5.210	5.212	5.213	516.618	889.638	2.274.709	
BIENES REALIZABLES	6.589	7.133	6.978	6.778	6.578	10.440	32.540	32.540	
BIENES DE USO	26.613	27.769	27.330	26.967	27.193	1.120.318	2.511.268	2.506.766	
OTROS ACTIVOS	16.682	31.217	30.684	32.549	21.460	1.459.280	3.279.475	3.272.317	
TOTAL DEL ACTIVO	2.018.565	3.109.615	3.098.835	3.183.926	3.200.543	93.642.767	167.654.694	164.776.025	
PASIVO									
CAPTACIONES DEL PÚBLICO	1.395.366	2.355.093	2.328.639	2.666.666	2.394.144	78.411.475	137.742.723	136.091.740	
OBLIGACIONES CON EL BCV	-	-	-	-	-	3.712	3.712	3.712	
CAPTACIONES Y OBLIGACIONES CON EL BANAP	-	-	-	-	-	48.336	330.223	330.223	
OTROS FINANCIAMIENTOS OBTENIDOS	357.060	428.044	423.309	154.604	387.063	2.400.376	7.824.465	6.733.659	
OTRAS OBLIGACIONES POR INTERMEDIACIÓN FINANCIERA	7.967	4.506	7.604	4.932	3.755	664.830	862.785	776.692	
INTERESES Y COMISIONES POR PAGAR	538	793	782	944	926	148.339	348.466	335.847	
ACUMULACIONES Y OTROS PASIVOS	65.793	93.236	101.681	111.554	159.763	4.776.085	6.747.209	6.690.070	
OBLIGACIONES SUBORDINADAS	-	-	-	-	-	15.000	62.181	62.181	
OBLIGACIONES CONVERTIBLES EN CAPITAL	-	-	-	-	-	-	-	-	
TOTAL DEL PASIVO	1.826.724	2.881.672	2.862.015	2.938.700	2.945.651	86.468.153	153.921.764	151.043.124	
GESTIÓN OPERATIVA	-	-	9.911	19.826	30.130	605.139	939.501	939.501	
TOTAL DE PATRIMONIO	191.841	227.943	226.909	225.400	224.762	6.569.475	12.793.429	12.793.400	
TOTAL DEL PASIVO + PATRIMONIO + GESTIÓN OPERATIVA	2.018.565	3.109.615	3.098.835	3.183.926	3.200.543	93.642.767	167.654.694	164.776.025	
CUENTAS DE ORDEN									
CUENTAS CONTINGENTES DEUDORAS	298.345	809.242	514.202	555.744	556.546	7.062.947	13.933.946	13.389.752	
ACTIVOS DE LOS FIDEICOMISOS	2.844.306	707.051	692.578	704.151	705.301	25.948.264	66.905.345	66.905.345	
OTROS ENCARGOS DE CONFIANZA	96.807	-	-	-	-	129.022	524.536	524.536	
CUENTAS DEUDORAS POR OTROS ENCARGOS DE CONFIANZA (Fondo Mutual Habitacional)	-	-	-	-	-	2.873.184	5.202.208	5.202.208	
OTRAS CUENTAS DEUDORAS DEL FONDO MUTUAL HABITACIONAL	-	-	-	-	-	18.988	39.549	39.549	
OTRAS CUENTAS DE ORDEN DEUDORAS	2.793.169	3.386.794	3.569.235	3.391.017	3.721.918	133.308.592	219.655.281	214.792.856	
OTRAS CUENTAS DE REGISTRO DEUDORAS	-	-	-	-	-	124.029	301.712	301.712	
ESTADO DE RESULTADOS DE PUBLICACIÓN (Millones de Bolívares)									
INGRESOS FINANCIEROS	95.113	121.565	22.549	43.328	67.124	2.161.617	3.985.877	3.923.277	
GASTOS FINANCIEROS	14.344	20.275	4.984	9.624	14.496	662.900	1.384.836	1.359.239	
MARGEN FINANCIERO BRUTO	80.769	101.290	17.565	33.704	52.628	1.498.717	2.601.041	2.564.038	
Ingresos por recuperaciones de activos financieros	205	535	-	2	2	35.743	44.161	43.649	
Gastos por incobrabilidad y desvalorización de activos financieros	367	1.385	71	886	1.986	122.353	207.118	206.817	
MARGEN FINANCIERO NETO	80.607	100.440	17.494	32.820	50.644	1.412.107	2.438.084	2.400.870	
Otros ingresos operativos (1)	28.943	42.882	7.253	16.048	25.169	651.847	1.053.160	1.060.286	
Otros gastos operativos (2)	4.156	4.605	1.131	1.838	2.515	133.036	266.443	246.763	
MARGEN DE INTERMEDIACIÓN FINANCIERA	105.394	138.717	23.616	47.030	73.298	1.930.918	3.224.801	3.214.393	
GASTOS DE TRANSFORMACION	58.665	75.949	13.086	26.309	39.650	1.173.831	2.069.958	2.059.131	
Gastos de personal	30.429	41.937	7.333	14.885	22.309	542.798	916.742	911.483	
Gastos generales y administrativos (3)	24.291	29.040	4.681	9.162	13.948	514.944	955.352	949.784	
Aportes al Fondo de Garantía de Depósitos y Protección Bancaria	3.061	3.773	872	1.745	2.617	90.142	152.474	152.474	
Aportes a la Superintendencia de Bancos y Otras Instituciones Financieras	884	1.199	200	517	776	25.947	45.390	45.390	
MARGEN OPERATIVO BRUTO	46.729	62.768	10.530	20.721	33.648	757.087	1.154.843	1.155.262	
Ingresos por bienes realizables	1.375	4.457	112	323	752	24.448	28.176	28.176	
Ingresos por programas especiales	-	-	-	-	-	-	29	29	
Ingresos operativos varios	4.208	5.495	831	1.635	2.517	18.645	37.147	36.568	
Gastos por bienes realizables	244	444	169	371	580	3.707	6.569	6.568	
Gastos por depreciación, amortización y desvalorización de bienes diversos	1	-	5	10	15	75	396	396	
Gastos operativos varios	1.607	2.951	405	1.027	1.668	82.002	120.910	120.578	
MARGEN OPERATIVO NETO	50.460	69.325	10.894	21.271	34.654	714.396	1.092.320	1.092.493	
Ingresos extraordinarios	194	131	80	80	194	1.563	5.216	4.450	
Gastos Extraordinarios	528	402	63	125	188	20.477	31.715	31.710	
RESULTADO BRUTO ANTES DE IMPUESTOS	50.126	69.054	10.911	21.226	34.660	695.482	1.065.821	1.065.233	
Impuesto sobre la renta	9.300	12.500	1.000	1.400	4.530	90.343	126.320	125.732	
RESULTADO NETO	40.826	56.554	9.911	19.826	30.130	605.139	939.501	939.501	
INDICADORES FINANCIEROS (Porcentajes)									
EVALUACIÓN DEL PATRIMONIO									
[Patrimonio + Gestión Operativa] / Activo Total	9,50	7,33	7,64	7,70	7,96	8,61	9,26	9,41	
[Patrimonio + Gestión Operativa] / [Activo Total + Inversiones Cedidas]	7,99	7,33	7,28	7,70	7,53	7,41	7,84	7,95	
Otros Activos / [Patrimonio + Gestión Operativa]	8,70	13,70	12,96	13,27	8,42	20,30	23,77	23,72	
Activo Improductivo / [Patrimonio + Gestión Operativa]	215,42	324,44	330,30	313,99	295,01	343,13	326,74	336,69	
CALIDAD DE ACTIVOS									
Provisión para Cartera de Créditos / Cartera de Créditos Bruta	1,59	1,40	1,41	1,37	1,35	2,28	2,27	2,24	
Provisión para Cartera de Créditos / Cartera Inmovilizada Bruta	276,67	322,82	457,71	373,21	484,89	272,55	210,86	210,51	
Cartera Inmovilizada Bruta / Cartera de Créditos Bruta	0,58	0,44	0,31	0,37	0,28	0,84	1,08	1,06	
Activo Improductivo / Activo Total	20,47	23,78	25,24	24,18	23,49	26,34	26,89	28,19	
GESTIÓN ADMINISTRATIVA (4)									
Activo Productivo / Pasivo con Costo (5)	153,87	157,67	150,46	173,65	168,06	133,67	131,72	130,59	
Brecha Estructural / Activo Total (5)	27,84	27,88	25,07	32,16	30,98	18,55	17,61	16,82	
Gastos de Personal / Captaciones del Público Promedio	4,47	4,46	3,76	3,65	3,66	2,86	2,78	2,80	
Gastos Operativos / Captaciones del Público Promedio	3,57	3,29	2,40	2,24	2,29	2,72	2,89	2,92	
[Gtos. de Personal + Gtos. Operativos] / Activo Productivo Promedio	7,78	7,41	6,15	6,10	6,07	6,42	6,40	6,62	
Otros Ingresos Operativos / Activo Promedio	3,80	4,00	3,17	3,45	3,61	3,10	2,81	2,87	
[Gtos. de Personal + Gtos. Operativos] / Ingresos Financieros	57,53	58,01	53,28	55,50	54,01	48,93	46,97	47,44	
RENTABILIDAD (4)									
Ingreso por Cartera de Créditos / Cartera de Créditos Promedio	15,55	15,05	13,99	13,26	13,31	16,02	16,52	16,63	
Ingreso por Inversiones en Títulos Valores / Inversiones en Títulos Valores Promedio	11,58	10,88	9,78	9,24	9,70	8,84	8,96	9,28	
Gastos Financieros / Captaciones Promedio con Costos	3,92	4,28	5,49	5,08	5,18	5,69	7,09	7,08	
Margen Financiero Bruto / Activo Promedio	8,89	8,34	6,79	6,46	6,69	6,70	6,52	6,55	
Ingresos Extraordinarios / Activo Promedio	-	-	-	-	-	-	-	-	
Resultado Neto / Activo Promedio	4,50	4,46	3,83	3,80	3,83	2,70	2,36	2,40	
Resultado Neto / Patrimonio Promedio	47,48	54,32	52,29	52,46	53,27	35,91	29,14	29,14	
LIQUIDEZ									
Disponibilidades / Captaciones del Público	26,97	28,94	31,27	26,96	32,18	28,65	28,38	28,53	
[Disponibilidades + Inv. Tit.Val. para Negociar y Disp. para la Venta] / Captaciones del Público	27,21	29,18	31,46	27,03	32,22	39,35	39,31	39,03	
Cartera de Créditos Neta / Captaciones del Público	56,82	40,98	41,39	38,97	46,36	50,11	50,52	50,72	
Cartera de Créditos Neta / [Captaciones del Público + Inversiones Cedidas]	44,61	40,98	38,83	38,97	43,04	42,22	41,73	41,80	
[Capt. Oficiales + Inv. Cedidas Oficiales] / [Captaciones del Público + Inversiones Cedidas]	0,32	0,20	0,22	0,27	0,23	15,94	17,30	16,98	
Activos a Corto Plazo / Pasivos a Corto Plazo	25,04	34,37	35,72	30,31	36,34	28,40	30,02	30,04	

FUENTE: BALANCE GENERAL DE PUBLICACIÓN

GERENCIA GENERAL TÉCNICA - GERENCIA DE ESTADÍSTICAS Y PUBLICACIONES

(1) Incluye: Ingresos por Comisiones por Servicios, Ingresos por Diferencias de Cambio y Operaciones con Derivados, Ingresos por Inversiones en Empresas Filiales y Afiliadas, Ingresos por Inversiones en Sucursales y Ganancia en Inversiones en Títulos Valores.

(2) Incluye: Gastos por Comisiones por Servicios, Gastos por Diferencias de Cambio y Operaciones con Derivados, Gastos por Inversiones en Empresas Filiales y Afiliadas, Gastos por Inversiones en Sucursales y Pérdida en Inversiones en Títulos Valores.

(3) Gastos generales y administrativos excepto (Gastos de personal, Aportes a FOGADE y Aportes a SUEBAN)

(4) Anualizados, calculados en base a Saldos Promedios

(5) No es anualizado.

CUADRO N° II - 13
BANCA UNIVERSAL Y BANCA COMERCIAL
CONSOLIDADO CON SUCURSALES EN EL EXTERIOR
BANCO INDUSTRIAL DE VENEZUELA, C.A.
EVOLUCIÓN MENSUAL DEL BALANCE GENERAL DE PUBLICACIÓN, ESTADO DE RESULTADOS DE PUBLICACIÓN
E INDICADORES FINANCIEROS CONSOLIDADOS CON SUCURSALES DEL EXTERIOR, SEGÚN RUBRO
junio - diciembre / 2006 - enero - marzo / 2007

R U B R O	2 0 0 6		2 0 0 7			Universal y Comercial	SISTEMA BANCARIO	
	junio	diciembre	enero	febrero	marzo		Consolidado	Sin Consolidar
BALANCE GENERAL DE PUBLICACIÓN (Millones de Bolívares)								
ACTIVO								
DISPONIBILIDADES	1.893.076	2.145.488	2.782.403	2.438.761	3.092.351	22.467.741	39.087.631	38.828.470
INVERSIONES EN TÍTULOS VALORES	5.297.338	7.061.347	6.966.624	8.069.216	8.762.341	28.096.867	50.831.450	47.435.401
CARTERA DE CRÉDITOS	517.902	735.655	769.907	786.411	820.029	39.288.832	69.592.197	69.020.476
INTERESES Y COMISIONES POR COBRAR	84.024	97.679	95.292	73.889	100.893	682.671	1.430.505	1.405.316
INVERSIONES EN EMPRESAS FILIALES, AFILIADAS Y SUCURSALES	161.674	213.237	213.318	214.353	214.911	516.618	889.638	2.274.709
BIENES REALIZABLES	4.659	1.596	1.531	1.465	1.399	10.440	32.540	32.540
BIENES DE USO	36.142	34.155	35.446	35.193	34.973	1.120.318	2.511.268	2.506.766
OTROS ACTIVOS	22.601	136.809	136.748	131.731	170.036	1.459.280	3.279.475	3.272.317
TOTAL DEL ACTIVO	8.017.416	10.425.966	11.001.269	11.751.019	13.196.933	93.642.767	167.654.694	164.776.025
PASIVO								
CAPTACIONES DEL PÚBLICO	6.185.007	8.600.286	9.007.003	9.396.322	9.817.828	78.411.475	137.742.723	136.091.740
OBLIGACIONES CON EL BCV	-	-	-	-	-	3.712	3.712	3.712
CAPTACIONES Y OBLIGACIONES CON EL BANAP	204	388	492	501	579	48.336	330.223	330.223
OTROS FINANCIAMIENTOS OBTENIDOS	267.616	826.926	962.772	970.188	1.116.641	2.400.376	7.824.465	6.733.659
OTRAS OBLIGACIONES POR INTERMEDIACIÓN FINANCIERA	64.185	15.783	92.373	88.111	92.542	664.830	862.785	774.692
INTERESES Y COMISIONES POR PAGAR	22.576	37.858	33.497	29.942	30.683	148.339	348.466	335.847
ACUMULACIONES Y OTROS PASIVOS	1.042.314	462.819	386.735	718.600	1.689.671	4.776.085	6.747.209	6.690.070
OBLIGACIONES SUBORDINADAS	-	-	-	-	-	15.000	62.181	62.181
OBLIGACIONES CONVERTIBLES EN CAPITAL	-	-	-	-	-	-	-	-
TOTAL DEL PASIVO	7.581.902	9.944.060	10.482.872	11.203.664	12.747.944	86.468.153	153.921.764	151.043.124
GESTIÓN OPERATIVA	-	-	271	(5.729)	(4.058)	605.139	939.501	939.501
TOTAL DE PATRIMONIO	435.514	481.906	518.126	553.084	453.047	6.569.475	12.793.429	12.793.400
TOTAL DEL PASIVO + PATRIMONIO + GESTIÓN OPERATIVA	8.017.416	10.425.966	11.001.269	11.751.019	13.196.933	93.642.767	167.654.694	164.776.025
CUENTAS DE ORDEN								
CUENTAS CONTINGENTES DEUDORAS	645.477	646.865	611.766	696.002	630.415	7.062.947	13.933.946	13.389.752
ACTIVOS DE LOS FIDEICOMISOS	5.873.740	5.919.470	5.881.866	5.399.115	5.386.802	25.948.264	66.905.345	66.905.345
OTROS ENCARGOS DE CONFIANZA	2.399	-	-	-	-	129.022	524.536	524.536
CUENTAS DEUDORAS POR OTROS ENCARGOS DE CONFIANZA (Fondo Mutual Habitacional)	-	-	-	-	-	2.873.184	5.202.208	5.202.208
OTRAS CUENTAS DEUDORAS DEL FONDO MUTUAL HABITACIONAL	-	-	-	-	-	18.988	39.549	39.549
OTRAS CUENTAS DE ORDEN DEUDORAS	11.885.332	24.440.433	21.961.797	22.423.051	22.387.969	133.308.592	219.655.281	214.792.856
OTRAS CUENTAS DE REGISTRO DEUDORAS	12.415	12.415	12.415	12.415	12.415	124.029	301.712	301.712
ESTADO DE RESULTADOS DE PUBLICACIÓN (Millones de Bolívares)								
INGRESOS FINANCIEROS	238.839	247.536	45.318	90.702	151.436	2.161.617	3.985.877	3.923.277
GASTOS FINANCIEROS	99.481	123.053	27.196	54.464	85.174	662.900	1.384.836	1.359.239
MARGEN FINANCIERO BRUTO	139.358	124.483	18.122	36.238	66.262	1.498.717	2.601.041	2.564.038
Ingresos por recuperaciones de activos financieros	17.650	16.363	2.193	5.268	7.819	35.743	44.161	43.649
Gastos por incobrabilidad y desvalorización de activos financieros	21.772	25.917	2.754	6.046	9.398	122.353	207.118	206.817
MARGEN FINANCIERO NETO	135.236	114.929	17.561	35.460	64.683	1.412.107	2.438.084	2.400.870
Otros ingresos operativos (1)	74.141	151.366	22.866	35.904	45.111	651.847	1.053.160	1.060.286
Otros gastos operativos (2)	19.996	25.548	10.747	14.393	18.193	133.036	266.443	246.763
MARGEN DE INTERMEDIACIÓN FINANCIERA	189.381	240.747	29.680	56.971	91.601	1.930.918	3.224.801	3.214.393
GASTOS DE TRANSFORMACIÓN	142.957	193.824	29.261	62.504	95.972	1.173.831	2.069.958	2.059.131
Gastos de personal	86.496	131.759	22.213	45.881	69.302	542.798	916.742	911.483
Gastos generales y administrativos (3)	49.157	50.621	4.281	10.609	17.649	514.944	955.352	949.784
Aportes al Fondo de Garantía de Depósitos y Protección Bancaria	4.980	8.888	2.341	4.697	7.046	90.142	152.474	152.474
Aportes a la Superintendencia de Bancos y Otras Instituciones Financieras	2.324	2.556	426	1.317	1.975	25.947	45.390	45.390
MARGEN OPERATIVO BRUTO	46.424	46.923	419	(5.533)	(4.371)	757.087	1.154.843	1.155.262
Ingresos por bienes realizables	930	3.715	-	-	1.200	24.448	28.176	28.176
Ingresos por programas especiales	-	-	-	-	-	-	29	29
Ingresos operativos varios	1.352	20.887	10	159	192	18.645	37.147	36.568
Gastos por bienes realizables	2.034	1.241	66	131	197	3.707	6.569	6.568
Gastos por depreciación, amortización y desvalorización de bienes diversos	-	-	-	-	-	-	396	396
Gastos operativos varios	2.314	6.624	80	208	355	82.002	120.910	120.578
MARGEN OPERATIVO NETO	44.357	63.659	283	(5.713)	(3.532)	714.396	1.092.320	1.092.493
Ingresos extraordinarios	-	-	-	-	-	1.563	5.216	4.450
Gastos Extraordinarios	79	209	12	16	28	20.477	31.715	31.710
RESULTADO BRUTO ANTES DE IMPUESTOS	44.278	63.450	271	(5.729)	(3.560)	695.482	1.065.821	1.065.233
Impuesto sobre la renta	3.688	1.610	-	-	498	90.343	126.320	125.732
RESULTADO NETO	40.590	61.840	271	(5.729)	(4.058)	605.139	939.501	939.501
INDICADORES FINANCIEROS (Porcentajes)								
EVALUACIÓN DEL PATRIMONIO								
[Patrimonio + Gestión Operativa] / Activo Total	6,86	7,06	6,65	6,63	4,73	8,61	9,26	9,41
[Patrimonio + Gestión Operativa] / [Activo Total + Inversiones Cedidas]	5,80	5,97	5,78	6,20	4,55	7,41	7,84	7,95
Otros Activos / [Patrimonio + Gestión Operativa]	5,19	28,39	26,38	24,07	37,87	20,30	23,77	23,72
Activo Improductivo / [Patrimonio + Gestión Operativa]	495,42	535,78	596,93	520,47	759,45	343,13	326,74	336,69
CALIDAD DE ACTIVOS								
Provisión para Cartera de Créditos / Cartera de Créditos Bruta	14,58	9,95	9,83	9,98	9,48	2,28	2,27	2,24
Provisión para Cartera de Créditos / Cartera Inmovilizada Bruta	143,48	118,47	108,21	109,28	116,55	272,55	210,86	210,51
Cartera Inmovilizada Bruta / Cartera de Créditos Bruta	10,16	8,40	9,09	9,13	8,14	0,84	1,08	1,06
Activo Improductivo / Activo Total	26,91	24,76	28,13	24,24	25,84	26,34	26,89	28,19
GESTIÓN ADMINISTRATIVA (4)								
Activo Productivo / Pasivo con Costo (5)	207,44	196,65	201,54	259,16	263,70	133,67	131,72	130,59
Brecha Estructural / Activo Total (5)	37,85	36,98	36,21	46,53	46,04	18,55	17,61	16,82
Gastos de Personal / Captaciones del Público Promedio	2,92	3,33	3,03	3,06	3,01	2,86	2,78	2,80
Gastos Operativos / Captaciones del Público Promedio	1,66	1,52	0,58	0,71	0,77	2,72	2,89	2,92
[Gtos. de Personal + Gtos. Operativos] / Activo Productivo Promedio	4,99	5,30	4,04	4,12	4,04	6,42	6,40	6,62
Otros Ingresos Operativos / Activo Promedio	2,02	3,07	2,56	1,96	1,60	3,10	2,81	2,87
[Gtos. de Personal + Gtos. Operativos] / Ingresos Financieros	56,80	65,39	58,46	62,28	57,42	48,93	46,97	47,44
RENTABILIDAD (4)								
Ingreso por Cartera de Créditos / Cartera de Créditos Promedio	13,66	13,30	12,61	12,39	12,27	16,02	16,52	16,63
Ingreso por Inversiones en Títulos Valores / Inversiones en Títulos Valores Promedio	8,08	7,31	5,71	5,47	5,96	8,84	8,96	9,28
Gastos Financieros / Captaciones Promedio con Costos	7,30	7,99	11,02	11,81	12,62	5,69	7,09	7,08
Margen Financiero Bruto / Activo Promedio	3,69	3,21	2,03	1,97	2,29	6,70	6,52	6,55
Ingresos Extraordinarios / Activo Promedio	-	-	-	-	-	-	-	-
Resultado Neto / Activo Promedio	1,07	1,25	0,03	(0,31)	(0,14)	2,70	2,36	2,40
Resultado Neto / Patrimonio Promedio	26,58	26,89	0,65	(6,64)	(3,24)	35,91	29,14	29,14
LIQUIDEZ								
Disponibilidades / Captaciones del Público	30,61	24,95	30,89	25,95	31,50	28,65	28,38	28,53
[Disponibilidades + Inv. Tit.Val. para Negociar y Disp. para la Venta] / Captaciones del Público	42,04	60,68	60,03	57,57	63,30	39,35	39,31	39,03
Cartera de Créditos Neta / Captaciones del Público	8,37	8,55	8,55	8,37	8,35	50,11	50,52	50,72
Cartera de Créditos Neta / [Captaciones del Público + Inversiones Cedidas]	6,78	7,00	7,23	7,71	7,93	42,22	41,73	41,80
[Capt. Oficiales + Inv. Cedidas Oficiales] / [Captaciones del Público + Inversiones Cedidas]	51,22	58,15	61,16	61,74	61,87	15,94	17,30	16,98
Activos a Corto Plazo / Pasivos a Corto Plazo	32,98	33,63	44,99	35,87	32,40	28,40	30,02	30,04

FUENTE: BALANCE GENERAL DE PUBLICACIÓN

GERENCIA GENERAL TÉCNICA - GERENCIA DE ESTADÍSTICAS Y PUBLICACIONES

(1) Incluye: Ingresos por Comisiones por Servicios, Ingresos por Diferencias de Cambio y Operaciones con Derivados, Ingresos por Inversiones en Empresas Filiales y Afiliadas, Ingresos por Inversiones en Sucursales y Ganancia en Inversiones en Títulos Valores.

(2) Incluye: Gastos por Comisiones por Servicios, Gastos por Diferencias de Cambio y Operaciones con Derivados, Gastos por Inversiones en Empresas Filiales y Afiliadas, Gastos por Inversiones en Sucursales y Pérdida en Inversiones en Títulos Valores.

(3) Gastos generales y administrativos excepto (Gastos de personal, Aportes a FOGADE y Aportes a SUDEBAN)

(4) Anualizados, calculados en base a Saldos Promedios

(5) No es anualizado.

III.- BANCA CON LEYES ESPECIALES

CUADRO N° III - 1
BANCA CON LEYES ESPECIALES
NÚMERO DE OFICINAS Y TRABAJADORES POR OFICINA PRINCIPAL, SUCURSALES Y AGENCIAS, SEGÚN BANCO
31-03-07

I N S T I T U T O	NÚMERO DE OFICINAS	NÚMERO DE TRABAJADORES		
		T O T A L	OFICINA PRINCIPAL	SUCURSALES Y AGENCIAS
IMCP	4	144	130	14
BANCOEX	1	138	138	-
BANAVIH	1	210	210	-
T O T A L	6	492	478	14

FUENTE: FORMULARIO SBIF-016

GERENCIA GENERAL TÉCNICA - GERENCIA DE ESTADÍSTICAS Y PUBLICACIONES

1_/ Cifras correspondientes al mes de mayo de 2006.

CUADRO N° III - 2
BANCA CON LEYES ESPECIALES
INSTITUTO MUNICIPAL DE CRÉDITO POPULAR (IMCP)
EVOLUCIÓN MENSUAL DEL BALANCE GENERAL DE PUBLICACIÓN, ESTADO DE RESULTADOS DE PUBLICACIÓN
E INDICADORES FINANCIEROS, SEGÚN RUBRO
junio - diciembre / 2006 - enero - marzo / 2007

R U B R O	2 0 0 6		2 0 0 7			Total Otros Institutos Financiero
	junio	diciembre	enero	febrero	marzo	
BALANCE GENERAL DE PUBLICACIÓN (Millones de Bolívars)						
ACTIVO						
DISPONIBILIDADES	15.709	15.715	25.019	23.868	21.503	115.266
INVERSIONES EN TÍTULOS VALORES	62.627	58.941	61.197	58.448	51.418	679.451
CARTERA DE CRÉDITOS	13.570	13.443	13.269	13.730	14.241	208.918
INTERESES Y COMISIONES POR COBRAR	2.520	2.745	2.816	2.726	2.893	10.216
INVERSIONES EN EMPRESAS FILIALES, AFILIADAS Y SUCURSALES	-	-	-	-	-	1.700
BIENES REALIZABLES	-	-	-	-	-	-
BIENES DE USO	231	203	198	199	216	11.214
OTROS ACTIVOS	222	283	279	313	329	4.313
TOTAL DEL ACTIVO	94.879	91.330	102.778	99.284	90.600	1.031.078
PASIVO						
CAPTACIONES DEL PÚBLICO	91.188	86.791	95.977	94.345	83.492	166.908
OBLIGACIONES CON EL BCV	-	-	-	-	-	-
CAPTACIONES Y OBLIGACIONES CON EL BANAP	-	-	-	-	-	-
OTROS FINANCIAMIENTOS OBTENIDOS	-	-	2.000	-	-	20.224
OTRAS OBLIGACIONES POR INTERMEDIACIÓN FINANCIERA	-	-	-	-	-	-
INTERESES Y COMISIONES POR PAGAR	13	1	2	1	1	207
ACUMULACIONES Y OTROS PASIVOS	1.795	677	2.886	2.967	1.151	26.914
OBLIGACIONES SUBORDINADAS	-	-	-	-	-	-
OBLIGACIONES CONVERTIBLES EN CAPITAL	-	-	-	-	-	-
TOTAL DEL PASIVO	92.996	87.469	100.865	97.313	84.644	214.253
GESTIÓN OPERATIVA	-	-	61	108	120	28.542
TOTAL DE PATRIMONIO	1.883	3.861	1.852	1.863	5.836	788.283
TOTAL DEL PASIVO + PATRIMONIO + GESTIÓN OPERATIVA	94.879	91.330	102.778	99.284	90.600	1.031.078
CUENTAS DE ORDEN						
CUENTAS CONTINGENTES DEUDORAS	11	11	11	11	11	75.204
ACTIVOS DE LOS FIDEICOMISOS	132.031	162.593	161.395	159.035	165.150	8.509.144
OTROS ENCARGOS DE CONFIANZA	-	-	-	-	-	892.574
CUENTAS DEUDORAS POR OTROS ENCARGOS DE CONFIANZA (Fondo Mutual Habitacional)	-	309	454	565	781	781
OTRAS CUENTAS DEUDORAS DEL FONDO MUTUAL HABITACIONAL	-	-	-	-	-	-
OTRAS CUENTAS DE ORDEN DEUDORAS	10.265	12.395	12.407	13.361	14.316	2.820.196
OTRAS CUENTAS DE REGISTRO DEUDORAS	625	769	769	769	769	769
ESTADO DE RESULTADOS DE PUBLICACIÓN (Millones de Bolívars)						
INGRESOS FINANCIEROS	2.974	2.941	513	985	1.528	15.172
GASTOS FINANCIEROS	326	246	38	72	103	1.304
MARGEN FINANCIERO BRUTO	2.648	2.695	475	913	1.425	13.868
Ingresos por recuperaciones de activos financieros	43	61	6	13	14	809
Gastos por incobrabilidad y desvalorización de activos financieros	-	-	-	-	1	744
MARGEN FINANCIERO NETO	2.691	2.756	481	926	1.438	13.933
Otros ingresos operativos (1)	376	934	215	366	589	30.566
Otros gastos operativos (2)	-	-	-	-	-	187
MARGEN DE INTERMEDIACIÓN FINANCIERA	3.067	3.690	-	-	-	44.312
GASTOS DE TRANSFORMACIÓN	4.120	4.188	586	1.119	1.821	15.676
Gastos de personal	3.088	3.395	459	858	1.378	11.460
Gastos generales y administrativos (3)	973	736	116	239	410	3.974
Aportes al Fondo de Garantía de Depósitos y Protección Bancaria	36	30	6	13	19	19
Aportes a la Superintendencia de Bancos y Otras Instituciones Financieras	23	27	5	9	14	223
MARGEN OPERATIVO BRUTO	(1.053)	(498)	110	173	206	28.636
Ingresos por bienes realizables	-	-	-	-	-	-
Ingresos por programas especiales	-	-	-	-	-	-
Ingresos operativos varios	-	-	-	-	-	8
Gastos por bienes realizables	-	-	-	-	-	-
Gastos por depreciación, amortización y desvalorización de bienes diversos	-	-	-	-	-	2
Gastos operativos varios	-	-	-	-	-	-
MARGEN OPERATIVO NETO	(1.053)	(498)	110	173	206	28.642
Ingresos extraordinarios	509	1.272	33	38	43	43
Gastos Extraordinarios	495	851	82	103	129	143
RESULTADO BRUTO ANTES DE IMPUESTOS	(1.039)	(77)	61	108	120	28.542
Impuesto sobre la renta	-	-	-	-	-	-
RESULTADO NETO	(1.039)	(77)	61	108	120	28.542
INDICADORES FINANCIEROS (Porcentajes)						
EVALUACIÓN DEL PATRIMONIO						
[Patrimonio + Gestión Operativa] / Activo Total	2,27	4,77	2,07	2,22	7,42	89,25
[Patrimonio + Gestión Operativa] / [Activo Total + Inversiones Cedidas]	2,27	4,77	2,07	2,22	7,42	89,25
Otros Activos / [Patrimonio + Gestión Operativa]	11,79	7,33	14,58	15,88	5,52	0,53
Activo Improductivo / [Patrimonio + Gestión Operativa]	1.512,43	753,02	2.004,39	1.885,74	587,17	8,70
SOLVENCIA BANCARIA Y CALIDAD DE ACTIVOS						
Provisión para Cartera de Créditos / Cartera de Créditos Bruta	8,90	8,97	9,08	8,80	8,51	1,85
Provisión para Cartera de Créditos / Cartera Inmovilizada Bruta	11,88	11,57	11,67	11,64	11,67	29,74
Cartera Inmovilizada Bruta / Cartera de Créditos Bruta	74,89	77,55	77,82	75,64	72,95	6,21
Activo Improductivo / Activo Total	30,02	31,83	37,31	37,44	38,60	6,89
GESTIÓN ADMINISTRATIVA (4)						
Activo Productivo / Pasivo con Costo (5)	1.292,58	2.665,07	1.604,03	2.918,98	2.868,90	4.331,53
Brecha Estructural / Activo Total (5)	64,57	65,61	58,78	60,42	59,26	90,96
Gastos de Personal / Captaciones del Público Promedio	9,08	5,70	6,03	5,57	6,11	26,46
Gastos Operativos / Captaciones del Público Promedio	2,86	1,01	1,52	1,55	1,82	9,18
[Gtos. de Personal + Gtos. Operativos] / Activo Productivo Promedio	18,96	10,28	10,89	10,46	11,70	6,47
Otros Ingresos Operativos / Activo Promedio	1,05	1,17	2,66	2,25	2,45	11,92
[Gtos. de Personal + Gtos. Operativos] / Ingresos Financieros	136,55	91,98	112,09	111,37	117,02	101,73
RENTABILIDAD (4)						
Ingreso por Cartera de Créditos / Cartera de Créditos Promedio	18,15	4,28	10,06	9,88	10,12	8,10
Ingreso por Inversiones en Títulos Valores / Inversiones en Títulos Valores Promedio	8,83	7,93	8,01	7,69	8,22	5,76
Gastos Financieros / Captaciones Promedio con Costos	12,81	(53,42)	20,95	20,00	19,57	247,79
Margen Financiero Bruto / Activo Promedio	7,43	9,87	5,87	5,60	5,94	5,41
Ingresos Extraordinarios / Activo Promedio	1,43	0,97	0,41	0,23	0,18	-
Resultado Neto / Activo Promedio	(2,91)	6,45	0,75	0,66	0,50	11,12
Resultado Neto / Patrimonio Promedio	(75,18)	203,71	25,62	25,66	14,32	14,53
LIQUIDEZ						
Disponibilidades / Captaciones del Público	17,23	18,11	26,07	25,30	25,75	69,06
[Disponibilidades + Inv. Tit. Val. para Negociar y Disp. para la Venta] / Captaciones del Público	28,91	30,04	36,83	36,24	38,07	176,28
Cartera de Créditos Neta / Captaciones del Público	14,88	15,49	13,83	14,55	17,06	125,17
Cartera de Créditos Neta / [Captaciones del Público + Inversiones Cedidas]	14,88	15,49	13,83	14,55	17,06	125,17
[Capt. Oficiales + Inv. Cedidas Oficiales] / [Captaciones del Público + Inversiones Cedidas]	57,64	74,84	78,64	77,45	78,78	39,41
Activos a Corto Plazo / Pasivos a Corto Plazo	18,13	17,83	23,93	18,10	19,00	141,37

FUENTE: BALANCE GENERAL DE PUBLICACIÓN

GERENCIA GENERAL TÉCNICA - GERENCIA DE ESTADÍSTICAS Y PUBLICACIONES

(1) Incluye: Ingresos por Comisiones por Servicios, Ingresos por Diferencias de Cambio y Operaciones con Derivados, Ingresos por Inversiones en Empresas Filiales y Afiliadas, Ingresos por Inversiones en Sucursales y Ganancia en Inversiones en Títulos Valores.

(2) Incluye: Gastos por Comisiones por Servicios, Gastos por Diferencias de Cambio y Operaciones con Derivados, Gastos por Inversiones en Empresas Filiales y Afiliadas, Gastos por Inversiones en Sucursales y Pérdida en Inversiones en Títulos Valores.

(3) Gastos generales y administrativos excepto (Gastos de personal, Aportes a FOGADE y Aportes a SUDEBAN)

(4) Anualizados, calculados en base a Saldos Promedios

(5) No es anualizado.

R U B R O	2 0 0 6		2 0 0 7			Total Otros Institutos Financiero
	junio	diciembre	enero	febrero	marzo	
BALANCE GENERAL DE PUBLICACIÓN (Millones de Bolívares)						
ACTIVO						
DISPONIBILIDADES	82.436	51.605	59.248	91.754	84.007	115.266
INVERSIONES EN TÍTULOS VALORES	322.499	531.563	525.994	518.154	510.006	679.451
CARTERA DE CRÉDITOS	184.013	189.722	195.660	173.895	194.677	208.918
INTERESES Y COMISIONES POR COBRAR	4.857	4.751	5.694	6.034	5.583	10.216
INVERSIONES EN EMPRESAS FILIALES, AFILIADAS Y SUCURSALES	-	-	-	-	-	1.700
BIENES REALIZABLES	4.193	4.157	4.107	4.059	4.019	11.214
BIENES DE USO	2.306	1.900	1.827	2.113	2.100	4.313
OTROS ACTIVOS						
TOTAL DEL ACTIVO	600.304	783.698	792.530	796.009	800.392	1.031.078
PASIVO						
CAPTACIONES DEL PÚBLICO	80.631	82.490	82.808	83.096	83.416	166.908
OBLIGACIONES CON EL BCV	-	-	-	-	-	-
CAPTACIONES Y OBLIGACIONES CON EL BANAP	-	-	-	-	-	-
OTROS FINANCIAMIENTOS OBTENIDOS	6.276	7.733	20.038	20.010	20.094	20.224
OTRAS OBLIGACIONES POR INTERMEDIACIÓN FINANCIERA	-	-	-	-	-	-
INTERESES Y COMISIONES POR PAGAR	49	51	127	138	206	207
ACUMULACIONES Y OTROS PASIVOS	5.513	13.609	13.389	11.720	11.645	26.914
OBLIGACIONES SUBORDINADAS	-	-	-	-	-	-
OBLIGACIONES CONVERTIBLES EN CAPITAL	-	-	-	-	-	-
TOTAL DEL PASIVO	92.469	103.883	116.362	114.964	115.361	214.253
GESTIÓN OPERATIVA	-	-	306	3.882	7.365	28.542
TOTAL DE PATRIMONIO	507.835	679.815	675.862	677.163	677.666	788.283
TOTAL DEL PASIVO + PATRIMONIO + GESTIÓN OPERATIVA	600.304	783.698	792.530	796.009	800.392	1.031.078
CUENTAS DE ORDEN						
CUENTAS CONTINGENTES DEUDORAS	83.374	66.904	62.155	69.611	75.193	75.204
ACTIVOS DE LOS FIDEICOMISOS	399.905	387.631	386.898	391.582	382.632	8.509.144
OTROS ENCARGOS DE CONFIANZA	-	-	-	-	-	892.574
CUENTAS DEUDORAS POR OTROS ENCARGOS DE CONFIANZA (Fondo Mutual Habitacional)	-	-	-	-	-	781
OTRAS CUENTAS DEUDORAS DEL FONDO MUTUAL HABITACIONAL	-	-	-	-	-	-
OTRAS CUENTAS DE ORDEN DEUDORAS	1.603.260	1.924.733	1.944.452	1.912.301	1.964.147	2.820.196
OTRAS CUENTAS DE REGISTRO DEUDORAS	-	-	-	-	-	769
ESTADO DE RESULTADOS DE PUBLICACIÓN (Millones de Bolívares)						
INGRESOS FINANCIEROS	19.490	18.706	3.908	7.284	11.148	15.172
GASTOS FINANCIEROS	1.853	2.089	409	781	1.196	1.304
MARGEN FINANCIERO BRUTO	17.637	16.617	3.499	6.503	9.952	13.868
Ingresos por recuperaciones de activos financieros	1.245	886	576	795	795	809
Gastos por incobrabilidad y desvalorización de activos financieros	943	988	62	138	743	744
MARGEN FINANCIERO NETO	17.939	16.515	4.013	7.160	10.004	13.931
Otros ingresos operativos (1)	13.626	7.491	(1.470)	1.677	4.659	30.566
Otros gastos operativos (2)	155	96	138	148	187	187
MARGEN DE INTERMEDIACIÓN FINANCIERA	31.410	23.910				44.312
GASTOS DE TRANSFORMACION	10.593	13.797	2.099	4.836	7.101	15.676
Gastos de personal	7.955	9.902	1.502	3.477	5.132	11.460
Gastos generales y administrativos (3)	2.364	3.561	541	1.231	1.778	3.974
Aportes al Fondo de Garantía de Depósitos y Protección Bancaria	-	-	-	-	-	19
Aportes a la Superintendencia de Bancos y Otras Instituciones Financieras	274	334	56	128	191	223
MARGEN OPERATIVO BRUTO	20.817	10.113	306	3.853	7.375	28.636
Ingresos por bienes realizables	-	-	-	-	-	-
Ingresos por programas especiales	-	-	-	-	-	-
Ingresos operativos varios	659	338	-	-	-	8
Gastos por bienes realizables	-	-	-	-	-	-
Gastos por depreciación, amortización y desvalorización de bienes diversos	3	3	-	-	-	2
Gastos operativos varios	-	-	-	-	-	-
MARGEN OPERATIVO NETO	21.473	10.448	306	3.896	7.379	28.642
Ingresos extraordinarios	-	155	-	-	-	43
Gastos Extraordinarios	27	13	-	14	14	143
RESULTADO BRUTO ANTES DE IMPUESTOS	21.446	10.590	306	3.882	7.365	28.542
Impuesto sobre la renta	-	-	-	-	-	-
RESULTADO NETO	21.446	10.590	306	3.882	7.365	28.542
INDICADORES						

(3) Gastos generales y administrativos excepto (Gastos de personal, Aportes a FOGADE y Aportes a SUDEBAN)

(1) Incluye: Ingresos por Comisiones por Servicios, Ingresos por Diferencias de Cambio y Operaciones con Derivados, Ingresos por Inversiones en Empresas Filiales y Afiliadas, Ingresos por Inversiones en Sucursales y Ganancia en Inversiones en Títulos Valores.

(2) Incluye: Gastos por Comisiones por Servicios, Gastos por Diferencias de Cambio y Operaciones con Derivados, Gastos por Inversiones en Empresas Filiales y Afiliadas, Gastos por Inversiones en Sucursales y Pérdida en Inversiones en Títulos Valores.

(3) Gastos generales y administrativos excepto (Gastos de personal, Aportes a FOGADE y Aportes a SUDEBAN)

(4) Anualizados, calculados en base a Saldos Promedios

(5) No es anualizado.

CUADRO N° III - 5
BANCA CON LEYES ESPECIALES
ÍNDICE DEL PATRIMONIO Vs. ACTIVOS Y OPERACIONES CONTINGENTES PONDERADAS EN BASE A RIESGO
E ÍNDICE DEL [PATRIMONIO + GESTIÓN OPERATIVA] Vs. ACTIVO TOTAL, SEGÚN INSTITUTO
31-03-07
(MILES DE BOLÍVARES)

I N S T I T U T O	A C T I V O Y C O N T I N G E N T E					Total Activo y Operaciones Contingentes Ponderadas en Base a Riesgo	COEFICIENTE DE PONDERACION DEL ACTIVO	12% Total Activo y Operaciones Contingentes Ponderadas en Base a Riesgo	PATRIMONIO COMPUTABLE	EXCEDENTE (DEFICIT) PATRIMONIAL	Patrimonio Computable	
											/	
	PARTIDAS CON PONDERACION DE RIESGO										Activo y Operaciones Contingentes Ponderada: en Base a Riesgo	Patrimonio + Gestión Operativa / Activo Total
	TOTAL	0%	20%	50%	100%							
IMCP	255.749.284	189.984.315	41.139.325	-	24.625.644	32.853.509	12,85	3.942.421	5.955.385	2.012.964	18,13	7,42
BANCOEX	793.182.906	26.267.713	394.023.876	-	372.891.317	451.696.092	56,95	54.203.531	671.569.093	617.365.562	148,68	95,41
BANAVIH	8.101.447.298	7.984.592.139	9.704.637	-	107.150.522	109.091.449	1,35	13.090.974	125.810.415	112.719.441	115,33	107,61
T O T A L	9.150.379.488	8.200.844.167	444.867.838	-	504.667.483	593.641.050	6,49	71.236.926	803.334.893	732.097.967	135,32	89,25
diciembre - 06	3.878.331.584	2.891.468.658	520.635.149	-	466.227.777	570.354.806	14,71	68.442.577	775.307.031	706.864.454	135,93	89,96
VARIACIÓN												
ABSOLUTA	5.272.047.904	5.309.375.509	(75.767.311)	-	38.439.706	23.286.244	(8,22)	2.794.349	28.027.862	25.233.513	(0,61)	(0,72)
RELATIVA	135,94	183,62	(14,55)	-	8,24	4,08	(55,89)	4,08	3,62	3,57	(0,45)	(0,79)

FUENTE: FORMULARIO PM-SBIF-017

GERENCIA GENERAL TÉCNICA - GERENCIA DE ESTADÍSTICAS Y PUBLICACIONES

1./ ARTÍCULO 17 DE LA LEY DE BANCOS Y ARTÍCULO 4 DE LA RESOLUCIÓN 198/99 DEL 17-06-99. G.O. 35726 DEL 02-07-99 (Se establece un mínimo de 12%)

2./ ARTÍCULO 3 DE LA RESOLUCIÓN 233/06 DEL 12-04-06. G.O. 38439 DEL 18-05-06 (Se establece un mínimo de 8%), excluyéndose del Activo las Letras y los Bonos del Tesoro, los Bonos y Obligaciones de la Deuda Pública Nacional, los Otros Títulos Valores Emitidos o Avalados por la Nación.

CUADRO N° III - 6
BANCA CON LEYES ESPECIALES
DISTRIBUCIÓN DE LOS ACTIVOS DE LOS FIDEICOMISOS POR ENTES, SEGÚN INSTITUTO
31-03-07
(Millones de Bolívares)

I N S T I T U T O	A C T I V O S D E L O S F I D E I C O M I S O S					T O T A L
	PERSONAS NATURALES	PERSONAS JURÍDICAS	ADMINISTRACIÓN CENTRAL	ADMINISTRACIONES PÚBLICAS, ESTATALES, MUNICIPALES Y DEL DISTRITO CAPITAL	ENTES DESCENTRALIZADOS Y OTROS ORGANISMOS CON RÉGIMEN ESPECIAL	
IMCP	-	1.509	-	103.329	60.312	165.150
BANCOEX	-	-	-	-	382.632	382.632
BANAVIH	3.161	1.579	7.956.594	-	28	7.961.362
T O T A L	3.161	3.088	7.956.594	103.329	442.972	8.509.144
diciembre - 06	3.069	3.134	6.612.702	98.522	450.147	7.167.574
VARIACIÓN						
ABSOLUTA	92	(46)	1.343.892	4.807	(7.175)	1.341.570
RELATIVA	3,00	(1,47)	20,32	4,88	(1,59)	18,72

FUENTE: BALANCE GENERAL DE PUBLICACIÓN
GERENCIA GENERAL TÉCNICA - GERENCIA DE ESTADÍSTICAS Y PUBLICACIONES

CUADRO N° III - 7
BANCA CON LEYES ESPECIALES
DISTRIBUCIÓN DE LOS ACTIVOS DE LOS FIDEICOMISOS POR TIPO, SEGÚN INSTITUTO
31-03-07
(Millones de Bolívares)

I N S T I T U T O	A C T I V O S D E L O S F I D E I C O M I S O S					
	I N V E R S I Ó N	G A R A N T Í A	A D M I N I S T R A C I Ó N	C A R A C T E R I S T I C A S M I X T A S	O T R O S	T O T A L
IMCP	44	-	163.631	10	1.465	165.150
BANCOEX	31.174	-	351.458	-	-	382.632
BANAVIH	6.014.304	643.180	348.959	951.758	3.161	7.961.362
T O T A L	6.045.522	643.180	864.048	951.768	4.626	8.509.144
diciembre - 06	5.228.671	612.695	697.778	623.822	4.608	7.167.574
VARIACIÓN						
ABSOLUTA	816.851	30.485	166.270	327.946	18	1.341.570
RELATIVA	15,62	4,98	23,83	52,57	0,39	18,72

FUENTE: BALANCE GENERAL DE PUBLICACIÓN
GERENCIA GENERAL TÉCNICA - GERENCIA DE ESTADÍSTICAS Y PUBLICACIONES

NOTAS METODOLÓGICAS

NOTAS METODOLÓGICAS

RELACIONES UTILIZADAS

I.-Indicadores para la Evaluación del Patrimonio

1.- (Patrimonio + Gestión Operativa) / Total Activo

Mide la participación que registra el patrimonio más la gestión operativa en el financiamiento del activo del instituto.

Este índice se obtendrá mediante la división del monto total conformado por el patrimonio contable más la gestión operativa, entre el total de los activos adaptado a la resolución N° 233.06, el cual se determina de la siguiente manera:

Total Activo Bruto = Total Activo Neto + Inversiones Cedidas

Inversiones en Títulos o Valores de la DPN Bruta = Letras del Tesoro + Bonos del Tesoro + Bonos y Obligaciones de la Deuda Pública Nacional + Otros Títulos Valores Emitidos o Avalados por la Nación

Proporción de las Inversiones a Activo Total Bruto = (Inversiones en Títulos o Valores de la DPN Bruta / Total Activo Bruto) * 100

Estimación de las Inversiones en Títulos o Valores de la DPN neta = (Activo Total Neto * Proporción de las Inversiones a Activo Total Bruto) / 100

Total Activo = Total Activo Neto - Estimación de las Inversiones en Títulos o Valores de la DPN neta

Estas cifras se tomarán del balance general de publicación y el resultado obtenido multiplicado por cien (100).

Los bancos y otras instituciones financieras deberán cumplir como mínimo los porcentajes de adecuación patrimonial indicados en la Resolución N° 233.06 de fecha 12 de abril de 2006 publicada en la Gaceta Oficial N° 38.439 de fecha 18 de mayo de 2006.

2.- (Patrimonio + Gestión Operativa) / (Activo Total + Inversiones Cedidas)

Mide la participación que registra el patrimonio más la gestión operativa del período en el financiamiento de los recursos propios (activo) y ajenos (inversiones cedidas).

3.- Otros Activos / (Patrimonio + Gestión Operativa)

Este indicador expresa el grado en que se encuentra comprometido el patrimonio más la gestión operativa en virtud de los activos que registran menor productividad.

4.- Activo Improductivo / (Patrimonio + Gestión Operativa)

Esta relación señala el grado en que el patrimonio más la gestión operativa del instituto está comprometido en el financiamiento de activos no generadores de ingresos por concepto de intereses y comisiones, o que estén fuera de la normativa legal.

El activo improductivo se define como:

Disponibilidades (excepto Bancos y otras instituciones financieras del país Bancos y corresponsales del exterior)
(Provisión para inversión en títulos valores)
Créditos vencidos
Créditos en litigio
(Provisión para cartera de créditos)
Intereses y comisiones por cobrar
Inversiones en empresas filiales, afiliadas y sucursales
Bienes realizables
Bienes de uso
Otros activos

II.-Indicadores de Calidad de Activos

1.- Provisión para Cartera de Créditos / Cartera de Créditos Bruta

Demuestra la suficiencia de apartado que con cargo a sus resultados, ha creado el instituto para respaldar su cartera de créditos ante posibles contingencias que se puedan presentar.

2.- Índice de Cobertura:

Provisión para Cartera de Créditos / Cartera Inmovilizada Bruta

Demuestra el grado de suficiencia de apartado que en relación con la cartera inmovilizada, ha realizado el instituto para resguardar sus colocaciones con dificultades de retorno.

3.- Índice de Morosidad:

Cartera Inmovilizada Bruta / Cartera de Créditos Bruta

Cuantifica el porcentaje de la cartera de créditos inmovilizada en relación con la cartera de créditos bruta.

El índice refleja los créditos que pueden convertirse en pérdidas por insolvencia del cliente.

4.- Activo Improductivo / Activo Total

Este indicador mide la participación de los activos improductivos no generadores de ingresos recurrentes, o que están fuera de la normativa legal, respecto a la totalidad de activos del instituto. Se entienden como activos improductivos los definidos en el punto 4 de la sección I.

III.- Indicadores de Gestión Administrativa ¹

1.- Activo Productivo / Pasivo con Costo

El pasivo con costo representa una obligación a cargo del banco y los activos productivos son los que caracterizan la actividad bancaria; constituyen la fuente normal de ingresos.

El resultado del índice mostrará en que proporción puede cumplir el banco con sus activos productivos para pagar los compromisos contraídos.

El activo productivo se define como:

- Bancos y otras instituciones financieras del país
- Bancos y corresponsales del exterior
- Inversiones en títulos valores
- Créditos vigentes
- Créditos reestructurados

Pasivo con costo se define como:

- Cuentas corrientes remuneradas
- Obligaciones por operaciones de mesa de dinero
- Depósitos de ahorro
- Depósitos a plazo
- Títulos valores emitidos por la institución
- Captaciones del público restringidas (excepto cuentas corrientes inactivas, fondos embargados de depósitos en cuentas corrientes, otras captaciones del público restringidas)
- Obligaciones con el B.C.V.
- Captaciones y obligaciones con el BANAP
- Otros financiamientos obtenidos
- Otras obligaciones por intermediación financiera
- Obligaciones subordinadas
- Obligaciones convertibles en capital

Brecha estructural como % del Activo Total

2.

Este indicador relaciona el desequilibrio entre los activos productivos y pasivos onerosos como porcentaje del activo total.

Se calcula de la siguiente forma: tenemos la brecha estructural como la diferencia entre los activos productivos menos los pasivos con costo, y este monto se divide sobre el activo total.

¹ Anualizado, calculado sobre la base de saldos promedios, excepto el indicador que mide el Activo productivo / Pasivo con Costo

Una brecha estructural positiva ($AP > PC$), supone que una parte de los activos productivos se están financiando con pasivos sin costo. Lo que tendrá implicaciones positivas para el margen financiero y por lo tanto para la rentabilidad.

Una brecha estructural negativa ($AP < PC$), supone que una parte de los activos improductivos (que no generan ingresos financieros), se están financiando con pasivos con costos. Es decir, pasivos que implican costos financieros para la entidad bancaria. Esto se materializa en pérdidas de negocio de intermediación, con efectos claramente adversos sobre el margen financiero y la rentabilidad patrimonial, que normalmente son compensados con ampliaciones inconvenientes del diferencial de tasas.

3.- Gastos de Personal / Captaciones del Público Promedio

Permite conocer la productividad del gasto de personal originado por sueldos, salarios y otros, respecto al volumen de recursos recibidos del público. Determina la incidencia en términos monetarios que tiene el costo del personal, con respecto a la capacidad para atraer recursos del público, denotando mayor eficiencia en la medida que el coeficiente es menor.

4.- Gastos Generales y Administrativos ² / Captaciones del Público Promedio

Mide la eficiencia de la porción de gastos asociados con la operatividad de la entidad, al relacionar una fracción de los gastos de administración con los saldos promedios captados del público. Mientras más bajo sea este indicador el banco en referencia será más eficiente en el manejo de sus captaciones del público.

5.- (Gastos de Personal + Gastos Generales y Administrativos) / Activo Productivo Promedio

Indicador asociado con la eficiencia administrativa al medir la relación existente entre la suma de los gastos de personal y los gastos operativos directos del instituto; respecto al activo productivo bruto promedio de que dispone éste, considerándose mayor la eficiencia en la medida en que el coeficiente es menor o tiende a reducirse en el tiempo.

6.- Otros Ingresos Operativos / Activo Promedio

Indica la relación existente entre el volumen de recursos obtenidos por la entidad en virtud de la prestación de servicios complementarios vinculados a las operaciones de intermediación, en relación con el promedio que se calculó.

7.- (Gastos de Personal + Gastos Generales y Administrativos) / Ingresos Financieros

Es el indicador de eficiencia que mide la relación entre los gastos de transformación (gastos de explotación de carácter no financiero, que son ordinarios y recurrentes) con respecto a los ingresos ordinarios, obtenidos por el banco producto de la intermediación tanto en crédito como en inversiones.

² Excepto gastos por Aportes a SUDEBAN y FOGADE.

IV.-Indicadores de Rentabilidad ³

1.- Ingreso por Cartera de Créditos / Cartera Créditos Promedio

Mide el grado de rendimiento promedio generado por la cartera de créditos durante el ejercicio.

La cuantía de este indicador está estrechamente vinculada al carácter rentable de la cartera.

2.- Ingreso por Inversiones en Títulos Valores / Inversiones en Títulos Valores Promedio

Expresa el rendimiento obtenido por la entidad en sus inversiones en títulos valores, tales como acciones y obligaciones emitidas por empresas públicas y privadas, respecto al volumen de recursos aplicados en la adquisición de éstos.

3.- Gastos Financieros / Captaciones Promedio con Costo

Este indicador mide cual es el costo bruto de los pasivos a cargo del banco; si el costo resulta alto en comparación con el de otros intermediarios financieros podría deberse a deficiencias en la captación de recursos, como también al pago de altas tasas de interés para compensar una condición de mayor riesgo.

4.- Margen Financiero Bruto / Activo Promedio

Cuantifica el margen financiero (ingresos financieros menos egresos financieros), que ha obtenido la entidad por la intermediación financiera efectuada durante el ejercicio con respecto al saldo promedio en que se calculó el activo del instituto.

5.- Ingresos Extraordinarios / Activo Promedio

Expresa la relación existente entre el volumen de recursos obtenidos por la entidad, en virtud de la ejecución de transacciones de carácter no recurrente o eventual con el promedio en que se cifró el activo del instituto.

6.- Resultado Neto /Activo Promedio (ROA)

Es la rentabilidad proveniente de las operaciones del negocio bancario. Mide la capacidad del balance del banco para generar resultados operacionales. Se calculará para los trimestres de marzo y septiembre.

7.- Resultado Neto / Patrimonio Promedio (ROE)

Mide el nivel de rendimiento del patrimonio del instituto, una vez efectuadas las transferencias necesarias para apartados.

³ Anualizado, calculado sobre la base de saldos promedios.

V.-Indicadores de Liquidez ⁴

1.- Disponibilidades / Captaciones del Público

Coeficiente de liquidez que mide la capacidad de la entidad para responder, en forma inmediata, a eventuales retiros del público.

A los fines de realizar una evaluación objetiva de este indicador, es menester clasificar las obligaciones contraídas con el público por concepto de captaciones en diferentes planos, según sus plazos de vencimiento.

2.- (Disponibilidad + Inversiones en Títulos Valores para Negociar y Disponibles para la Venta) / Captaciones del Público.

Mide la proporción del activo de la Institución que tiene capacidad de respuesta inmediata para convertirse en efectivo, en la medida en que este indicador aumenta, la institución es más líquida pero también menos intermediadora de recursos.

3.- Cartera de Créditos Neta / Captaciones del Público

Indica el nivel en que la cartera de créditos ha sido financiada mediante recursos captados del público.

4.- Cartera de Créditos Neta/ (Captaciones del Público + Inversiones Cedidas)

Indica el nivel en que la cartera de créditos ha sido financiada mediante recursos captados del público más las inversiones cedidas al mismo.

5.- (Captaciones Oficiales + Inversiones Cedidas Oficiales) / (Captaciones del Público + Inversiones Cedidas)

Indica el nivel en que los depósitos oficiales y las participaciones del sector oficial forma parte del total recursos captados.

6.- Activos a Corto Plazo/ Pasivos a Corto Plazo

Mide la proporción del activo a corto plazo (menores a 90 días) de la institución que tiene capacidad de respuesta inmediata, para convertirse en efectivo ante un eventual retiro de los pasivos menores a 90 días.

⁴ Para el cálculo de los indicadores en el subsistema Empresas de Arrendamiento Financiero, se toma como base la cuenta otros financiamientos obtenidos.

METODOLOGÍA PARA CALCULAR LOS ÍNDICES ANUALIZADOS EN BASE A SALDOS PROMEDIOS

Cuando en los indicadores se comparan cuentas nominales (C.N.) con cuentas reales (C.R.), las primeras se anualizan y las segundas se toman en base al saldo promedio.

La manera de anualizar las cuentas nominales para cada trimestre del año, es la siguiente:

Mes

Marzo	C.N. al cierre de MARZO * 4
Junio	C.N. al cierre de JUNIO * 2
Septiembre	C.N. al cierre de JUNIO + C.N. al cierre de SEPTIEMBRE * 2
Diciembre	C.N. al cierre de JUNIO + C.N. al cierre de DICIEMBRE

La manera de calcular el Promedio para cada trimestre del año es la siguiente:

Trimestre

Marzo	$\text{C.R.} = \frac{\text{C.R.DIC1} + \text{C.R.ENE} + \text{C.R.FEB} + \text{C.R.MAR}}{4}$
Junio	$\text{C.R.} = \frac{\text{C.R.DIC1} + \text{C.R.ENE} + \dots + \text{C.R.JUNIO}}{7}$
Septiembre	$\text{C.R.} = \frac{\text{C.R.DIC1} + \text{C.R.ENE} + \dots + \text{C.R.SEPTIEMBRE}}{10}$
Diciembre	$\text{C.R.} = \frac{\text{C.R.DIC1} + \text{C.R.ENE} + \dots + \text{C.R.DIC2}}{13}$

DIC 1 = Diciembre del año anterior

DIC 2 = Diciembre del año en curso

NOTA EXPLICATIVA

En los cuadros relativos a la evolución mensual del balance general de publicación, estados de resultados de publicación e indicadores financieros, según rubro, los períodos para los estados de resultados son:

Febrero = se refiere al acumulado de enero a febrero

Marzo = se refiere al acumulado de enero a marzo

Abril = se refiere al acumulado de enero a abril

Mayo = se refiere al acumulado de enero a mayo

Junio = se refiere al acumulado de enero a junio

Julio = se refiere al mes de julio

Agosto = se refiere al acumulado de julio a agosto

Septiembre = se refiere al acumulado de julio a septiembre

Octubre = se refiere al acumulado de julio a octubre

Noviembre = se refiere al acumulado de julio a noviembre

Diciembre = se refiere al acumulado de julio a diciembre

NOMENCLATURA APLICADA EN LOS CUADROS

A	Agencia
ACC.	Acciones
ACCES.	Accesorias
AFTOS.	Afectos
ARREND.	Arrendados
ASIGN.	Asignado
B.C.V.	Banco Central de Venezuela
C.M.E.	Cuota de Mercado del Estrato
C.M.T.	Cuota de Mercado Total
CART.	Cartera
CERTIF.	Certificados
CIAS.	Compañías
CONEX.	Conexas
FINANC.	Financieros
GTIA.	Garantía
HIPOT.	Hipotecaria
INGR.	Ingreso
INMOV.	Inmovilizada
NAC.	Nación
OBLIG.	Obligaciones
OP.	Oficina Principal
OPER.	Operaciones
PARTIC.	Participación
PRIV.	Privadas
PROV.	Provisión
PUBL.	Públicas
S	Sucursal

ANEXO LEGAL

DECRETOS PRESIDENCIALES VIGENTES
RELACIONADOS CON EL SECTOR BANCARIO

MATERIA	NÚMERO	FECHA	NÚMERO Y FECHA DE GACETA OFICIAL	ÁMBITO DE APLICACIÓN Y/O INSTITUCIONES QUE REGULA
DECRETO CON RANGO, VALOR Y FUERZA DE LEY DE RECONVERSIÓN MONETARIA.	5.229	6-03-07	38.638 6-03-07	SISTEMA BANCARIO
DESIGNACIÓN DEL CIUDADANO CÉSAR AUGUSTO GIRAL MICHELANGELI, COMO VICEPRESIDENTE DEL BANCO DEL TESORO, C.A., BANCO UNIVERSAL.	5.162	5-02-07	38.619 5-02-07	SISTEMA BANCARIO
DESIGNACIÓN DEL CIUDADANO ALÍ FRANCISCO PEÑA RUIZ, COMO PRESIDENTE DEL FONDO DE DESARROLLO AGROPECUARIO, PESQUERO Y FORESTAL Y AFINES (FONDAFA).	5.159	29-01-07	38.614 29-01-07	SISTEMA BANCARIO
DESIGNACIÓN DEL CIUDADANO BLAGDIMIR LABRADOR MENDOZA, COMO PRESIDENTE DEL BANCO DEL TESORO, C.A., BANCO UNIVERSAL.	5.151	21-01-07	38.611 24-01-07	SISTEMA BANCARIO
DESIGNACIÓN DEL CIUDADANO RODRIGO EDUARDO CABEZA MORALES, COMO GOBERNADOR ALTERNO ANTE EL FONDO MONETARIO INTERNACIONAL.	5.150	21-01-07	38.611 24-01-07	SISTEMA BANCARIO
DESIGNACIÓN DEL CIUDADANO RODRIGO EDUARDO CABEZA MORALES, COMO GOBERNADOR ANTE EL BANCO INTERAMERICANO DE DESARROLLO.	5.149	24-01-07	38.611 24-01-07	SISTEMA BANCARIO
SE CREA CON CARÁCTER TEMPORAL LA COMISIÓN ESPECIAL PRESIDENCIAL VENEZOLANA, A LOS FINES DE ELABORAR EL PROYECTO PARA LA CONSTITUCIÓN DEL BANCO DEL SUR.	5.148	24-01-07	38.611 24-01-07	SISTEMA BANCARIO
DESIGNACIÓN DEL CIUDADANO RODRIGO EDUARDO CABEZA MORALES, COMO GOBERNADOR ALTERNO ANTE EL BANCO MUNDIAL.	5.147	24-01-07	38.611 24-01-07	SISTEMA BANCARIO
DESIGNACIÓN DEL CIUDADANO RAFAEL EDUARDO ISEA ROMERO, COMO PRESIDENTE DEL BANCO DE DESARROLLO ECONÓMICO Y SOCIAL DE VENEZUELA (BANDES).	5.117	15-01-07	38.604 24-01-07	SISTEMA BANCARIO
(SE REIMPRIME POR FALLAS DE LAS ORIGINALES) DESIGNACIÓN DEL CIUDADANO ELÍAS JAUJA MILANO, COMO MINISTRO DEL PODER POPULAR PARA AGRICULTURA Y TIERRAS.	5.106	8-01-07	38.600 8-01-07	SISTEMA BANCARIO.
(SE REIMPRIME POR FALLAS DE LAS ORIGINALES) DESIGNACIÓN DEL CIUDADANO RODRIGO EDUARDO CABEZA MORALES, COMO MINISTRO DEL PODER POPULAR PARA LAS FINANZAS.	5.106	8-01-07	38.600 8-01-07	SISTEMA BANCARIO.

DECRETOS PRESIDENCIALES VIGENTES
RELACIONADOS CON EL SECTOR BANCARIO

MATERIA	NÚMERO	FECHA	NÚMERO Y FECHA DE GACETA OFICIAL	ÁMBITO DE APLICACIÓN Y/O INSTITUCIONES QUE REGULA
(SE REIMPRIME POR FALLAS DE LAS ORIGINALES) DESIGNACION DEL CIUDADANO RAMÓN CARRIZALEZ COMO MINISTRO DEL PODER POPULAR PARA LA VIVIENDA Y HÁBITAT.	5.106	8-01-07	38.600 8-01-07	SISTEMA BANCARIO.
(SE REIMPRIME POR FALLAS DE LAS ORIGINALES) DESIGNACIÓN DE LOS MIEMBROS INTEGRANTES DE LA COMISIÓN DE ADMINISTRACIÓN DE DIVISAS (CADIVI).	5.104	4-01-07	38.603 12-01-07	SISTEMA BANCARIO.
(SE REIMPRIME POR ERROR MATERIAL DEL ENTE EMISOR) DESIGNACIÓN DEL CIUDADANO DARÍO ENRIQUE BAUTE DELGADO, COMO PRESIDENTE DE LA JUNTA DIRECTIVA DEL BANCO DEL PUEBLO SOBERANO, C.A., BANCO DE DESARROLLO.	4.549	8-06-06	38.486 26-07-06	BANCO DEL PUEBLO SOBERANO.
DESIGNACIÓN DEL CIUDADANO EUGENIO VÁSQUEZ ORELLANA, COMO PRESIDENTE DEL BANCO NACIONAL DE VIVIENDA Y HÁBITAT.	4.668	13-07-06	38.481 18-07-06	BANCO NACIONAL DE VIVIENDA Y HÁBITAT Y SISTEMA BANCARIO.
DESIGNACIÓN DEL CIUDADANO MANUEL ANTONIO BARROSO ALBERTO, COMO PRESIDENTE DE LA COMISIÓN DE ADMINISTRACIÓN DE DIVISAS (CADIVI).	4.547	6-06-06	38.453 7-06-06	CADIVI.
DESIGNACIÓN DEL CIUDADANO RICARDO FONG KEY, COMO DIRECTOR PRINCIPAL DEL BANCO AGRÍCOLA DE VENEZUELA, C.A., BANCO UNIVERSAL.	4.529	31-05-06	38.448 31-05-06	BANCO AGRÍCOLA DE VENEZUELA.
DESIGNACIÓN DEL CIUDADANO EDUARDO EMILIANO ESCOBAR CASTELLANO, COMO PRESIDENTE DEL BANCO AGRÍCOLA DE VENEZUELA.	4.338	6-03-06	38.391 6-03-06	BANCO AGRÍCOLA DE VENEZUELA.
SE AUTORIZA LA CREACIÓN DE LA SOCIEDAD DE GARANTÍAS RECÍPROCAS PARA LA MEDIANA Y PEQUEÑA EMPRESA DE LA REGIÓN GUAYANA, S.A (S.G.R.-GUAYANA, S.A.).	4.243	30-01-06	38.368 30-01-06	(S.G.R.-GUAYANA).
DESIGNACIÓN DE LOS MIEMBROS DE LA JUNTA DIRECTIVA DEL BANCO AGRÍCOLA DE VENEZUELA.	4.231	24-01-06	38.366 26-01-06	BANCO AGRÍCOLA DE VENEZUELA.
DESIGNACIÓN DEL CIUDADANO LUIS HERNÁNDEZ MUIÑO, COMO VICEPRESIDENTE EJECUTIVO DEL BANCO DE COMERCIO EXTERIOR (BANCOEX).	4.102	22-11-05	38.319 22-11-05	BANCOEX

DECRETOS PRESIDENCIALES VIGENTES
RELACIONADOS CON EL SECTOR BANCARIO

MATERIA	NÚMERO	FECHA	NÚMERO Y FECHA DE GACETA OFICIAL	ÁMBITO DE APLICACIÓN Y/O INSTITUCIONES QUE REGULA
DESIGNACIÓN DE LOS CIUDADANOS CARMENCITA PÉREZ RODRÍGUEZ, AMÉRICO MATA, FREDDY RODRÍGUEZ, NORA ISABEL CASTAÑEDA, MAYERLING ROJAS VILLASMIL, WILLIAM RENGINFO BLANCO, RAFAEL SEGUNDO JIMÉNEZ BARRADA Y LIDICE NAVAS DE GUZMÁN, COMO DIRECTORES PRINCIPALES DE LA JUNTA DIRECTIVA DEL “BANCO DEL PUEBLO SOBERANO, C.A, BANCO DE COMERCIAL”.	4.034	1-11-05	38.505 1-11-05	BANCO DEL PUEBLO.
DESIGNACIÓN DE LA JUNTA DIRECTIVA DEL BANCO DEL TESORO.	3.852	22-08-05	38.255 22-08-05	BANCO DEL TESORO.
DESIGNACIÓN DEL CIUDADANO HUMBERTO R. ORTEGA DÍAZ, COMO PRESIDENTE DEL FONDO DE GARANTÍA DE DEPÓSITOS Y PROTECCIÓN BANCARIA (FOGADE).	3.729	21-06-05	38.222 6-07-05	FOGADE.
DESIGNACIÓN DEL CIUDADANO GUSTAVO ADOLFO MÁRQUEZ MARÍN, COMO PRESIDENTE DEL BANCO DE COMERCIO EXTERIOR (BANCOEX).	3.696	1-06-05	38.207 13-06-05	BANCOEX.
DESIGNACIÓN DEL CIUDADANO ELVIS JOSÉ URBINA PÉREZ, COMO MIEMBRO INTEGRANTE DE LA COMISIÓN DE ADMINISTRACIÓN DE DIVISAS (CADIVI), EN SUSTITUCIÓN DEL CIUDADANO LEANDER ALAYÓN BARRIÑO.	3.680	30-05-05	38.207 13-06-05	BANCOEX.
DESIGNACIÓN DEL CIUDADANO GASTÓN PARRA LUZARDO, PRESIDENTE DEL BANCO CENTRAL DE VENEZUELA, COMO GOBERNADOR PRINCIPAL ANTE EL FONDO MONETARIO INTERNACIONAL.	3.567	5-04-05	38.161 7-04-05	SISTEMA BANCARIO.
DESIGNACIÓN DE LA CIUDADANA ROSAMARÍA FUENMAYOR, COMO DIRECTORA EJECUTIVA DEL CONSEJO SUPERIOR BANCARIO.	3.491	21-02-05	38.131 21-02-05	SISTEMA BANCARIO.
REGLAMENTO N° 2 DE LA LEY ORGÁNICA DE LA ADMINISTRACIÓN FINANCIERA DEL SECTOR PÚBLICO, SOBRE EL SISTEMA DE CRÉDITO PÚBLICO.	3.435	17-01-05	38.117 28-01-05	SISTEMA BANCARIO.

DECRETOS PRESIDENCIALES VIGENTES
RELACIONADOS CON EL SECTOR BANCARIO

MATERIA	NÚMERO	FECHA	NÚMERO Y FECHA DE GACETA OFICIAL	ÁMBITO DE APLICACIÓN Y/O INSTITUCIONES QUE REGULA
CREACIÓN DE LA COMISIÓN PRESIDENCIAL PARA LA SELECCIÓN DE LA FIRMA DE AUDITORÍA EXTERNA QUE REALIZARÁ LA AUDITORÍA DE LAS CUENTAS Y BALANCES DEL BANCO CENTRAL DE VENEZUELA, EN LOS TÉRMINOS PRESCRITOS EN LA CONSTITUCIÓN DE LA REPÚBLICA BOLIVARIANA DE VENEZUELA.	3.177	18-10-04	38.070 22-11-04	BCV.
SE AUTORIZA LA CREACIÓN DE LA SOCIEDAD DE GARANTÍAS RECÍPROCAS PARA EL SECTOR DE TECNOLOGÍAS DE INFORMACIÓN Y COMUNICACIÓN, DE LA ELECTRÓNICA Y DE LAS TELECOMUNICACIONES.	3.141	22-09-04	E-5.731 23-09-04	SNGR.
SE DISPONE QUE EL MINISTRO DE ESTADO PARA EL FINANCIAMIENTO ENDÓGENO, ES EL ASESOR DEL PRESIDENTE DE LA REPÚBLICA, EN LO REFERENTE A LA EJECUCIÓN Y SEGUIMIENTO DE LAS ACTIVIDADES Y OPERACIONES PREVISTAS EN EL DECRETO CON RANGO Y FUERZA DE LEY MACRO QUE REGULA EL SISTEMA FINANCIERO PÚBLICO DEL ESTADO VENEZOLANO.	3.128	15-09-04	38.046 19-10-04	SISTEMA BANCARIO.
INSTRUCTIVO PARA LA IMPLEMENTACIÓN DEL “MECANISMO DE ASISTENCIA TÉCNICA, SEGUIMIENTO Y EVALUACIÓN”, DIRIGIDO A LAS EMPRESAS QUE SE CONSIDEREN BAJO LOS SUPUESTOS DEL ARTÍCULO 101 DE LA LEY ORGÁNICA SOBRE SUSTANCIA DE ESTUPEFACIENTES Y PSICOTRÓPICOS.	001-04	23-07-04	38.025 17-09-04	SISTEMA BANCARIO.
NOMBRAMIENTO COMO SUPERINTENDENTE DE BANCOS Y OTRAS INSTITUCIONES FINANCIERAS AL CIUDADANO TRINO ALCIDES DÍAZ.	2.829	13-02-04	37.879 13-02-04	SISTEMA BANCARIO.
ADSCRIPCIÓN DEL FONDO DE DESARROLLO AGROPECUARIO, PESQUERO, FORESTAL Y AFINES (FONDAFA), AL MINISTERIO DE AGRICULTURA Y TIERRAS.	2.275	20-01-03	37.688 13-05-03	FONDAFA.
REFORMA PARCIAL DEL DECRETO N° 2.302 DE FECHA 5 DE FEBRERO DE 2003, G.O. NRO. 37.625 DEL 05-02-2003, RELACIONADO CON LA CREACIÓN DE LA COMISIÓN DE ADMINISTRACIÓN DE DIVISAS (CADIVI).	2.330	06-03-03	37.644 06-03-03	SISTEMA BANCARIO.

DECRETOS PRESIDENCIALES VIGENTES
RELACIONADOS CON EL SECTOR BANCARIO

MATERIA	NÚMERO	FECHA	NÚMERO Y FECHA DE GACETA OFICIAL	ÁMBITO DE APLICACIÓN Y/O INSTITUCIONES QUE REGULA
ESTABLECIMIENTO DE LOS LINEAMIENTOS GENERALES PARA LA DISTRIBUCIÓN DE DIVISAS A SER DESTINADAS AL MERCADO CAMBIARIO.	2.320	27-02-03	37.644 06-03-03	SISTEMA BANCARIO.
PROCEDIMIENTO PARA EL AJUSTE POR MANTENIMIENTO DE VALOR DE LAS TENENCIAS EN BOLÍVARES DEL BANCO INTERAMERICANO DE DESARROLLO.	2.319	27-02-03	37.732 15-07-03	B.C.V.
DESIGNACIÓN DE LOS MIEMBROS INTEGRANTES DE LA COMISIÓN DE ADMINISTRACIÓN DE DIVISAS (CADIVI).	2.303	05-02-03	37.625 05-02-03	SISTEMA BANCARIO.
CREACIÓN DE LA COMISIÓN DE ADMINISTRACIÓN DE DIVISAS (CADIVI).	2.302	05-02-03	37.625 05-02-03	SISTEMA BANCARIO.
FACULTAD AL MINISTRO DE FINANZAS PARA QUE CONVENGA CON EL B.C.V., MEDIDAS DE CARÁCTER TEMPORAL, QUE ESTABLEZCAN LIMITACIONES O RESTRICCIONES A LA CONVERTIBILIDAD DE LA MONEDA NACIONAL Y A LA TRANSFERENCIA DE FONDOS DEL PAÍS HACIA EL EXTERIOR.	2.278	21-01-03	37.614 21-01-03	SISTEMA BANCARIO.
REFORMA PARCIAL DEL REGLAMENTO N° 1 DE LA LEY ORGÁNICA DE LA ADMINISTRACIÓN FINANCIERA DEL SECTOR PÚBLICO, SOBRE EL SISTEMA PRESUPUESTARIO.	1.835	27-06-02	5.592 EXT. 27-06-02	ÓRGANOS Y ENTES SUJETOS A LA LEY ORGÁNICA DE LA ADMINISTRACIÓN FINANCIERA DEL SECTOR PÚBLICO.
EXONERACIÓN DEL IMPUESTO AL VALOR AGREGADO (IVA), A LAS OPERACIONES QUE EN ÉL SE MENCIONAN, EFECTUADAS DENTRO DEL PROGRAMA “CAMIÓN UTILITARIO NACIONAL”.	1.729	01-04-02	37.413 01-04-02	BU y BC.
ESTABLECIMIENTO DEL PROGRAMA CAMIÓN UTILITARIO NACIONAL, A LOS FINES DE IMPULSAR LA PRODUCCIÓN DE VEHÍCULOS DE TRANSPORTE DE CARGA.	1.728	01-04-02	37.413 01-04-02	BU y BC.
DECRETO CON FUERZA DE LEY DE REFORMA DE LA LEY GENERAL DE BANCOS Y OTRAS INSTITUCIONES FINANCIERAS.	1.526	03-11-01	5.555 EXT. 13-11-01	BU, BC, BH, BI, BDD, BSP, AF, FMM, EAP, CC, GF, OCF, EETC, SGR y FNGR.
REGLAMENTO DEL DECRETO CON FUERZA DE LEY DE CREACIÓN, ESTÍMULO, PROMOCIÓN Y DESARROLLO DEL SISTEMA MICROFINANCIERO.	1.291	08-05-01	37.223 20-06-01	INSTITUCIONES FINANCIERAS REGIDAS POR EL DECRETO CON FUERZA DE LEY DE REFORMA DE LA LEY GENERAL DE BANCOS Y OTRAS INSTITUCIONES FINANCIERAS.

DECRETOS PRESIDENCIALES VIGENTES
RELACIONADOS CON EL SECTOR BANCARIO

MATERIA	NÚMERO	FECHA	NÚMERO Y FECHA DE GACETA OFICIAL	ÁMBITO DE APLICACIÓN Y/O INSTITUCIONES QUE REGULA
DECRETO CON FUERZA DE LEY DE CREACIÓN, ESTÍMULO, PROMOCIÓN Y DESARROLLO DEL SISTEMA MICROFINANCIERO.	1.250	14-03-01	37.164 22-03-01	INSTITUCIONES FINANCIERAS REGIDAS POR EL DECRETO CON FUERZA DE LEY DE REFORMA DE LA LEY GENERAL DE BANCOS Y OTRAS INSTITUCIONES FINANCIERAS.
LEY DE ESTÍMULO DEL FORTALECIMIENTO PATRIMONIAL Y LA RACIONALIZACIÓN DE LOS GASTOS DE TRANSFORMACIÓN EN EL SECTOR BANCARIO.	1.203	28-02-01	37.148 28-02-01	SISTEMA BANCARIO.
LEY DE MENSAJE DE DATOS Y FIRMAS ELECTRÓNICAS.	1.204	28-02-01	37.148 28-02-01	BU, BC, BH, BI, BDD, BSP, AF, FMM, EAP, CC, GF, OCF, EEyOTC, SGR, FNGR, BCV Y FOGADE.
ESTABLECIMIENTO DE LA CONFIDENCIALIDAD DE LA INFORMACIÓN QUE SE OBTENGA A LOS FINES DE ALIMENTAR EL SISTEMA DE INFORMACIÓN CENTRAL DE RIESGOS.	2.558	10-06-98	36.479 19-06-98	SISTEMA BANCARIO.
NORMAS GENERALES SOBRE SEGURIDAD BANCARIA.	2.514	27-12-77	31.397 04-01-78	SISTEMA BANCARIO.

**CUADRO SINÓPTICO DE LAS PRINCIPALES RESOLUCIONES Y/O CIRCULARES VIGENTES
EMITIDAS POR LA SUPERINTENDENCIA DE BANCOS Y OTRAS INSTITUCIONES FINANCIERAS Y POR
LA EXTINTA JUNTA DE REGULACIÓN FINANCIERA**

RESOLUCIONES

MATERIA	NÚMERO	FECHA	NÚMERO Y FECHA DE GACETA OFICIAL	AMBITO DE APLICACIÓN Y/O INSTITUCIONES QUE REGULA
SE INSTRUYE A LAS INSTITUCIONES FINANCIERAS LA TRANSFERENCIA MENSUAL A LAS CUENTAS DE PASIVO DE LOS SALDOS DE LOS DERECHOS Y PARTICIPACIONES SOBRE LAS INVERSIONES EN TÍTULOS O VALORES CEDIDAS AL PÚBLICO, QUE MANTENGAN CONTABILIZADOS AL 31 DE MARZO DE 2007, EN LAS CUENTAS DE ACTIVO.	092.07	28-03-07	38.688 22-05-07	BU, FMM.
SE RESUELVE, ENTRE OTROS ASPECTOS QUE EL SALDO REFLEJADO EN LA SUBCUENTA 181.05 PLUSVALÍA CORRESPONDIENTE AL CIERRE DEL MES DE MARZO DE 2007, SE DIVIDIRÁ EN CUARENTA Y OCHO (48) PORCIONES QUE SERÁN DEDUCIDAS MENSUALMENTE EN UN PLAZO QUE NO EXCEDERÁ DEL 31 DE MARZO DEL AÑO 2011; SIENDO ESTE PLAZO DE TIEMPO QUE RESTA A LAS INSTITUCIONES FINANCIERAS PARA QUE TRANSFIERAN A LAS CUENTAS DE PASIVO, LOS SALDOS DE LOS DERECHOS Y PARTICIPACIONES SOBRE LAS INVERSIONES EN TÍTULOS VALORES O CEDIDAS AL PÚBLICO.	058.07	15-02-07	38.648 20-03-07	SISTEMA BANCARIO.
SE RESUELVE, ENTRE OTROS ASPECTOS, DICTAR LAS INSTRUCCIONES RELATIVAS AL PAGO DEL APOORTE ESPECIAL QUE DEBEN EFECTUAR LAS CASAS DE CAMBIO, OPERADORES CAMBIARIOS FRONTERIZOS, LOS FONDOS DE CAPITAL DE RIESGO, LAS SOCIEDADES DE CAPITAL DE RIESGO, LOS FONDOS NACIONALES DE GARANTÍAS RECÍPROCAS Y LAS SOCIEDADES DE GARANTÍAS RECÍPROCAS PARA EL PRIMER SEMESTRE DE 2007.	022.07	25-01-07	38.620 6-02-07	FCR, SCR, FNGR Y SGR.
SE RESUELVE, ENTRE OTROS ASPECTOS, DICTAR LAS INSTRUCCIONES RELATIVAS AL PAGO DEL APOORTE ESPECIAL QUE DEBEN EFECTUAR LAS INSTITUCIONES A QUE HACE REFERENCIA LOS ARTÍCULOS 263 Y 264 DEL DECRETO CON FUERZA DE LEY DE REFORMA DE LA LEY GENERAL DE BANCOS Y OTRAS INSTITUCIONES FINANCIERAS, PARA EL	021.7	25-01-07	38.618 2-02-07	INSTITUCIONES FINANCIERAS REGIDAS POR EL DECRETO CON FUERZA DE LEY DE REFORMA DE LA LEY GENERAL DE BANCOS Y OTRAS INSTITUCIONES

**CUADRO SINÓPTICO DE LAS PRINCIPALES RESOLUCIONES Y/O CIRCULARES VIGENTES
EMITIDAS POR LA SUPERINTENDENCIA DE BANCOS Y OTRAS INSTITUCIONES FINANCIERAS Y POR
LA EXTINTA JUNTA DE REGULACIÓN FINANCIERA**

RESOLUCIONES

MATERIA	NÚMERO	FECHA	NÚMERO Y FECHA DE GACETA OFICIAL	AMBITO DE APLICACIÓN Y/O INSTITUCIONES QUE REGULA
PRIMER SEMESTRE DE 2007.				FINANCIERAS.
MODIFICACIONES AL MANUAL DE CONTABILIDAD PARA BANCOS, OTRAS INSTITUCIONES FINANCIERAS Y ENTIDADES DE AHORRO Y PRÉSTAMO.	341.06	27-06-06	5.818 15-08-06	SISTEMA BANCARIO.
SE INSTRUYE A LAS INSTITUCIONES FINANCIERAS LA TRANSFERENCIA A LAS CUENTAS DE PASIVO DE LOS SALDOS DE LOS DERECHOS Y PARTICIPACIONES SOBRE LAS INVERSIONES CEDIDAS AL PÚBLICO, QUE MANTENGAN CONTABILIZADOS AL 30 DE JUNIO DE 2006.	234.06	12-04-06	38.432 9-05-06	SISTEMA BANCARIO.
SE ESTABLECE EL ÍNDICE DE SOLVENCIA PATRIMONIAL A LOS BANCOS Y DEMÁS INSTITUCIONES FINANCIERAS REGIDAS POR EL DECRETO CON FUERZA DE LEY DE REFORMA DE LA LEY GENERAL DE BANCOS Y OTRAS INSTITUCIONES FINANCIERAS.	233.06	12-04-06	38.439 15-05-06	SISTEMA BANCARIO.
SE DICTAN LAS DIRECTRICES QUE PERMITAN DETERMINAR EL CUMPLIMIENTO DE LOS REQUISITOS DE EXPERIENCIA, HONORABILIDAD Y SOLVENCIA EXIGIDOS PARA EL EJERCICIO DE LA ACTIVIDAD BANCARIA A QUE SE REFIERE EL NUMERAL 6 DEL ARTÍCULO 12 DEL DECRETO CON FUERZA DE LEY DE REFORMA DE LA LEY GENERAL DE BANCOS Y OTRAS INSTITUCIONES FINANCIERAS.	459.05	26-09-05	38.292 13-10-05	SISTEMA BANCARIO.
MODIFICACIONES DEL MANUAL DE CONTABILIDAD PARA BANCOS, OTRAS INSTITUCIONES FINANCIERAS Y ENTIDADES DE AHORRO Y PRÉSTAMO, CON VIGENCIA A PARTIR DEL 10 DE AGOSTO DE 2005.	350.05	27-07-05	38.247 10-08-05	SISTEMA BANCARIO.
SE INSTRUYE REESTRUCTURAR LOS CRÉDITOS OTORGADOS POR LAS INSTITUCIONES FINANCIERAS DESTINADOS A LA ADQUISICIÓN DE VEHÍCULOS CON RESERVA DE DOMINIO BAJO LA MODALIDAD DE “CUOTA BALÓN” QUE SIRVA COMO INSTRUMENTO DE TRABAJO PARA LOS ADQUIRIENTES, O QUE	137.05	18-04-05	38.185 12-05-05	BU, BC.

**CUADRO SINÓPTICO DE LAS PRINCIPALES RESOLUCIONES Y/O CIRCULARES VIGENTES
EMITIDAS POR LA SUPERINTENDENCIA DE BANCOS Y OTRAS INSTITUCIONES FINANCIERAS Y POR
LA EXTINTA JUNTA DE REGULACIÓN FINANCIERA**

RESOLUCIONES

MATERIA	NÚMERO	FECHA	NÚMERO Y FECHA DE GACETA OFICIAL	AMBITO DE APLICACIÓN Y/O INSTITUCIONES QUE REGULA
POR SU VALOR SEAN CONSIDERADOS VEHÍCULOS POPULARES.				
MODIFICACIONES DEL MANUAL DE CONTABILIDAD PARA BANCOS, OTRAS INSTITUCIONES FINANCIERAS Y ENTIDADES DE AHORRO Y PRÉSTAMO, CON VIGENCIA A PARTIR DEL 7 DE MARZO DE 2005.	050.05	3-03-05	38.141 17-03-05	SISTEMA BANCARIO.
NORMAS RELATIVAS A LA VALORACIÓN Y CONTABILIZACIÓN DE LOS ACTIVOS Y PASIVOS EN MONEDA EXTRANJERA DEL BANCO CENTRAL DE VENEZUELA.	330.04	29-06-04	*	BCV.
LOS OPERADORES CAMBIARIOS FRONTERIZOS DEBERÁN CONSTITUIR, UNA FIANZA DE FIEL CUMPLIMIENTO A FAVOR DE LA REPÚBLICA BOLIVARIANA DE VENEZUELA, POR ÓRGANO DEL MINISTERIO DE FINANZAS, UNA VEZ VENCIDAS LAS GARANTÍAS EXISTENTES A LA FECHA DE PUBLICACIÓN DE LA PRESENTE RESOLUCIÓN.	307.04	15-06-04	37.964	OCF.
LAS CASAS DE CAMBIO DEBERÁN CONSTITUIR, UNA FIANZA DE FIEL CUMPLIMIENTO POR LA CANTIDAD DE UN MIL CIEN UNIDADES TRIBUTARIAS (1.100 U.T.) PARA LA OFICINA PRINCIPAL Y CIENTO DIEZ UNIDADES TRIBUTARIAS (110 U.T.) PARA CADA SUCURSAL O PARA CUALQUIER CLASE DE OFICINA QUE PRESTE SERVICIOS AL PÚBLICO, COMO GARANTÍA DE LAS OPERACIONES QUE REALICEN CADA UNA DE ELLAS COMO CASAS DE CAMBIO.	268.04	31-05-04	37.952 3-06-04	CC.

* No se publica en la Gaceta Oficial.

0

MODIFICACIONES DEL MANUAL DE CONTABILIDAD PARA BANCOS, OTRAS INSTITUCIONES FINANCIERAS Y ENTIDADES DE AHORRO Y PRÉSTAMO, CON VIGENCIA A PARTIR DEL 1 DE FEBRERO DE 2004.	130.04	3-03-04	37.900 17-03-04	SISTEMA BANCARIO.
--	--------	---------	--------------------	-------------------

**CUADRO SINÓPTICO DE LAS PRINCIPALES RESOLUCIONES Y/O CIRCULARES VIGENTES
EMITIDAS POR LA SUPERINTENDENCIA DE BANCOS Y OTRAS INSTITUCIONES FINANCIERAS Y POR
LA EXTINTA JUNTA DE REGULACIÓN FINANCIERA**

RESOLUCIONES

MATERIA	NÚMERO	FECHA	NÚMERO Y FECHA DE GACETA OFICIAL	AMBITO DE APLICACIÓN Y/O INSTITUCIONES QUE REGULA
PROCEDIMIENTO A SEGUIR POR LOS INTERVENTORES EN LA ENAJENACIÓN DE ACTIVOS DE LAS EMPRESAS RELACIONADAS CON LOS GRUPOS FINANCIEROS EN SITUACIÓN ESPECIAL.	340.03	15-12-03	37.845 23-12-03	A LOS INTERVENTORES DE EMPRESAS RELACIONADAS CON LOS GRUPOS FINANCIEROS EN SITUACIÓN ESPECIAL.
MODIFICACIONES DEL MANUAL DE CONTABILIDAD PARA BANCOS, OTRAS INSTITUCIONES FINANCIERAS Y ENTIDADES DE AHORRO Y PRÉSTAMO, CON VIGENCIA A PARTIR DEL 1 DE OCTUBRE DE 2003.	232.03	09-09-03	37.774 12-09-03	SISTEMA BANCARIO.
NORMAS PARA UNA ADECUADA ADMINISTRACIÓN DE RIESGOS.	136.03	29-05-03	37.703 03-06-03	SISTEMA BANCARIO.
MODIFICACIONES DEL MANUAL DE CONTABILIDAD PARA BANCOS, OTRAS INSTITUCIONES FINANCIERAS Y ENTIDADES DE AHORRO Y PRÉSTAMO, CON VIGENCIA A PARTIR DEL 1 DE MAYO DE 2003.	135.03	28-05-03	37.703 03-06-03	SISTEMA BANCARIO.
MODIFICACIONES DEL MANUAL DE CONTABILIDAD PARA BANCOS, OTRAS INSTITUCIONES FINANCIERAS Y ENTIDADES DE AHORRO Y PRÉSTAMO, CON VIGENCIA A PARTIR DEL 1 DE DICIEMBRE DE 2002.	252.02	24-12-02	37.613 20-01-03	SISTEMA BANCARIO.
MODIFICACIONES EFECTUADAS AL MANUAL DE CONTABILIDAD PARA BANCOS, OTRAS INSTITUCIONES FINANCIERAS Y ENTIDADES DE AHORRO Y PRÉSTAMO, CON VIGENCIA A PARTIR DEL 1 DE NOVIEMBRE DE 2002.	206.02	31-10-02	Ext. 5.611 06-12-02	SISTEMA BANCARIO.
MODIFICACIONES EFECTUADAS AL MANUAL DE CONTABILIDAD PARA BANCOS, OTRAS INSTITUCIONES FINANCIERAS Y ENTIDADES DE AHORRO Y PRÉSTAMO, RELATIVAS A LOS CRÉDITOS INDEXADOS Y CRÉDITOS DESTINADOS A LA ADQUISICIÓN DE VEHÍCULOS CON RESERVA DE DOMINIO BAJO LA MODALIDAD DE “CUOTA	198.02	25-10-02	Ext. 5.608 07-11-02	SISTEMA BANCARIO.

**CUADRO SINÓPTICO DE LAS PRINCIPALES RESOLUCIONES Y/O CIRCULARES VIGENTES
EMITIDAS POR LA SUPERINTENDENCIA DE BANCOS Y OTRAS INSTITUCIONES FINANCIERAS Y POR
LA EXTINTA JUNTA DE REGULACIÓN FINANCIERA**

RESOLUCIONES

MATERIA	NÚMERO	FECHA	NÚMERO Y FECHA DE GACETA OFICIAL	AMBITO DE APLICACIÓN Y/O INSTITUCIONES QUE REGULA
BALÓN”, CON VIGENCIA A PARTIR DEL 01 DE OCTUBRE DE 2002.				
NORMAS RELATIVAS A LA PROTECCIÓN DE LOS USUARIOS DE LOS SERVICIOS FINANCIEROS.	147.02	28-08-02	37.517 30-08-02	SISTEMA BANCARIO.
ESTABLECIMIENTO DE LAS DEFINICIONES Y DISPOSICIONES QUE COMPLEMENTAN LA RESOLUCIÓN NRO. 055.02 DE FECHA 26 DE ABRIL DE 2002, PARA LA REESTRUCTURACIÓN DE LOS CRÉDITOS INDEXADOS Y CRÉDITOS DESTINADOS A LA ADQUISICIÓN DE VEHÍCULOS CON RESERVA DE DOMINIO, BAJO LA MODALIDAD DE “CUOTA BALÓN”; ASÍ COMO LAS METODOLOGÍAS QUE DEBEN SEGUIR LAS INSTITUCIONES FINANCIERAS PARA EL RECÁLULO DE LOS REFERIDOS CRÉDITOS.	145.02	28-08-02	37.516 29-08-02	BU, BC, BH y EAP.
PROHIBICIÓN DEL OTORGAMIENTO DE CRÉDITOS HIPOTECARIOS INDEXADOS FUERA DEL SISTEMA DE AHORRO HABITACIONAL. IGUALMENTE SE ESTABLECE EL PROCEDIMIENTO QUE DEBERÁN SEGUIR LAS INSTITUCIONES FINANCIERAS EN LA REESTRUCTURACIÓN DE LOS CRÉDITOS INDEXADOS Y LOS DESTINADOS A LA ADQUISICIÓN DE VEHÍCULOS CON RESERVA DE DOMINIO OTORGADOS BAJO LA MODALIDAD DE “CUOTA BALÓN”.	055.02	26-04-02	37.433 30-04-02	BU, BC, BH y EAP.
MODIFICACIONES AL MANUAL DE CONTABILIDAD PARA LAS CASAS DE CAMBIO CON VIGENCIA A PARTIR DEL 01-01-02.	012.02	29-01-02	37.383 13-02-02	CC.
NORMAS RELATIVAS A LA CLASIFICACIÓN DEL RIESGO EN LA CARTERA DE MICROCRÉDITOS Y CÁLCULO DE SUS PROVISIONES.	010.02	24-01-02	5.577 EXT. 31-01-02	BU, BC y EAP.
NORMAS SOBRE PREVENCIÓN, CONTROL Y FISCALIZACIÓN DE LAS OPERACIONES DE LEGITIMACIÓN DE CAPITALS.	185.01	12-09-01	37.287 20-09-01	ENTES SUPERVISADOS POR LA SUDEBAN.
LÍMITES PARA LA INVERSIÓN DE LOS RECURSOS DEL FONDO	109.01	12-06-01	37.221	SGR.

**CUADRO SINÓPTICO DE LAS PRINCIPALES RESOLUCIONES Y/O CIRCULARES VIGENTES
EMITIDAS POR LA SUPERINTENDENCIA DE BANCOS Y OTRAS INSTITUCIONES FINANCIERAS Y POR
LA EXTINTA JUNTA DE REGULACIÓN FINANCIERA**

RESOLUCIONES

MATERIA	NÚMERO	FECHA	NÚMERO Y FECHA DE GACETA OFICIAL	AMBITO DE APLICACIÓN Y/O INSTITUCIONES QUE REGULA
DE RESERVA PARA RIESGO Y DEL FONDO OPERATIVO DE LAS SOCIEDADES DE GARANTÍAS RECÍPROCAS.			18-06-01	
ESTABLECIMIENTO DEL MANUAL DE CONTABILIDAD PARA LAS CASAS DE CAMBIO CON VIGENCIA A PARTIR DEL 01-01-02.	053.01	20-03-01	37.172 03-04-01	CC.
ESTABLECIMIENTO DEL MANUAL DE CONTABILIDAD PARA BANCOS, OTRAS INSTITUCIONES FINANCIERAS Y ENTIDADES DE AHORRO Y PRÉSTAMO, CON VIGENCIA A PARTIR DEL 01-01-02.	270.01	21-12-01	5.572 EXT. 17-01-02	SISTEMA BANCARIO..
PROCEDIMIENTO A TRAVÉS DEL CUAL LOS FONDOS NACIONALES DE GARANTÍA RECÍPROCAS Y LAS SOCIEDADES DE GARANTÍAS RECÍPROCAS INFORMARÁN SOBRE LOS CONTRATOS DE AVALES Y FIANZAS.	110.01	12-06-01	37.221 18-06-01	FNGR y SGR.
ESTABLECIMIENTO DEL MANUAL DE CONTABILIDAD PARA EL SISTEMA NACIONAL DE GARANTÍAS RECÍPROCAS PARA LA PEQUEÑA Y MEDIANA EMPRESA CON VIGENCIA A PARTIR DEL 1 DE ENERO DE 2001.	352.00	15-12-00	37.105 22-12-00	SNGR.
NORMAS OPERATIVAS PARA LOS PROCEDIMIENTOS DE FUSIÓN DEL SISTEMA BANCARIO NACIONAL.	01-0700	14-07-00	5.480 EXT. 18-07-00	SISTEMA BANCARIO.
NORMAS QUE REGULAN LAS OPERACIONES DE FIDEICOMISOS.	179.00	30-05-00	36.966 06-06-00	SISTEMA BANCARIO.
NORMAS DE PROMOCIÓN, CONSTITUCIÓN Y FUNCIONAMIENTO DE LOS FONDOS NACIONALES DE GARANTÍAS RECÍPROCAS Y DE LAS SOCIEDADES DE GARANTÍAS RECÍPROCAS.	180.00	30-05-00	36.969 09-06-00	SNGR.
CONSTITUCIÓN POR PARTE DE LAS INSTITUCIONES FINANCIERAS DE UN APARTADO DEL 50% DE LOS RESULTADOS ACUMULADOS A SUPERÁVIT RESTRINGIDO, ASÍ COMO, LA REMISIÓN DE LOS ESTADOS FINANCIEROS REEXPRESADOS COMO INFORMACIÓN COMPLEMENTARIA.	329.99	28-12-99	36.859 29-12-99	SISTEMA BANCARIO.
SE ESTABLECE:	198	17-06-99	36.726	SISTEMA BANCARIO.

**CUADRO SINÓPTICO DE LAS PRINCIPALES RESOLUCIONES Y/O CIRCULARES VIGENTES
EMITIDAS POR LA SUPERINTENDENCIA DE BANCOS Y OTRAS INSTITUCIONES FINANCIERAS Y POR
LA EXTINTA JUNTA DE REGULACIÓN FINANCIERA**

RESOLUCIONES

MATERIA	NÚMERO	FECHA	NÚMERO Y FECHA DE GACETA OFICIAL	AMBITO DE APLICACIÓN Y/O INSTITUCIONES QUE REGULA
<ul style="list-style-type: none"> - QUE CONSIDERA PCGA LA SUDEBAN. - QUE LOS INFORMES AUDITADOS DEBEN PRESENTARSE SIN SALVEDADES. - LOS PORCENTAJES DE ADECUACIÓN PATRIMONIAL. - EL TRATAMIENTO DE LAS INVERSIONES EN TITULOS VALORES. - EL TRATAMIENTO DE LA PROVISIÓN PARA LA CARTERA DE CRÉDITOS. - LAS FORMAS Y PLAZOS DE PRESENTACIÓN DE LOS ESTADOS FINANCIEROS. - EL TRATAMIENTO DE LOS BIENES RECIBIDOS EN PAGO. - EL TRATAMIENTO DEL I.S.L.R. DIFERIDO. 			18-06-99	
PARÁMETROS CONFORME A LOS CUALES, LAS INSTITUCIONES FINANCIERAS DEBERÁN REALIZAR LA PUBLICIDAD RELATIVA A SUS SERVICIOS Y PRODUCTOS, CUALQUIERA SEA EL MEDIO PUBLICITARIO EN QUE LA REALICEN.	001-1098	28-10-98	5.286 EXT. 30-12-98	SISTEMA BANCARIO.
NORMAS RELATIVAS AL REGISTRO DE LOS PERITOS AVALUADORES.	198.98	25-09-98	36.563 20-10-98	PA.
NORMAS RELATIVAS AL REGISTRO DE CONTADORES PÚBLICOS EN EL EJERCICIO INDEPENDIENTE DE LA PROFESIÓN.	199.98	25-09-98	36.563 20-10-98	CP.
NORMAS RELATIVAS AL FUNCIONAMIENTO DEL SISTEMA DE INFORMACIÓN CENTRAL DE RIESGO SICRI.	001-06-1998	26-06-98	36.484 29-06-98	SISTEMA BANCARIO.
NORMAS PARA LA AUTORIZACIÓN Y FUNCIONAMIENTO DE LOS OPERADORES CAMBIARIOS FRONTERIZOS.	006-0598	13-05-98	36.510 05-08-98	OCF.
NORMAS RELATIVAS A LA CLASIFICACIÓN DEL RIESGO EN LA CARTERA DE CRÉDITOS Y CÁLCULO DE SUS PROVISIONES.	009-1197	28-11-97	36.433 15-04-98	SISTEMA BANCARIO.
AUTORIZACIÓN PARA PUBLICAR LOS ESTADOS FINANCIEROS	395.97	29-08-97	36.284	SISTEMA BANCARIO.

**CUADRO SINÓPTICO DE LAS PRINCIPALES RESOLUCIONES Y/O CIRCULARES VIGENTES
EMITIDAS POR LA SUPERINTENDENCIA DE BANCOS Y OTRAS INSTITUCIONES FINANCIERAS Y POR
LA EXTINTA JUNTA DE REGULACIÓN FINANCIERA**

RESOLUCIONES

MATERIA	NÚMERO	FECHA	NÚMERO Y FECHA DE GACETA OFICIAL	AMBITO DE APLICACIÓN Y/O INSTITUCIONES QUE REGULA
AUDITADOS AL 30 DE JUNIO Y 31 DE DICIEMBRE, CON LAS NOTAS CORRESPONDIENTES Y EL DICTAMEN DE LOS AUDITORES EXTERNOS, EN UN ÓRGANO DE DIFUSIÓN EMITIDO POR LA ASOCIACIÓN BANCARIA DE VENEZUELA Y POR LA FEDERACIÓN VENEZOLANA DE ENTIDADES DE AHORRO Y PRÉSTAMO.			04-09-97	
EFFECTUAR AL CIERRE DE CADA SEMESTRE UNA EVALUACIÓN DE LA CARTERA DE INVERSIONES A FIN DE DETERMINAR LA PROVISIÓN GENÉRICA Y LA ESPECÍFICA POR DESVALORIZACIÓN O IRRECUPERABILIDAD DE ESTAS INVERSIONES.	360.97	29-07-97	36.259 31-07-97	FOGADE.
EFFECTUAR AL CIERRE DE CADA SEMESTRE UNA EVALUACIÓN DE LOS AUXILIOS FINANCIEROS OTORGADOS MEDIANTE CRÉDITOS O FINANCIAMIENTOS, O LA ADQUISICIÓN DE BIENES MUEBLES E INMUEBLES ADQUIRIDOS POR FOGADE.	359.97	29-07-97	36.259 31-07-97	FOGADE
ESTABLECIMIENTO DEL MANUAL DE CONTABILIDAD PARA EL FONDO DE GARANTÍA DE DEPÓSITOS Y PROTECCIÓN BANCARIA (FOGADE), CON VIGENCIA A PARTIR DEL SEGUNDO SEMESTRE DE 1997.	358.97	29-07-97	36.259 31-07-97	FOGADE.
NORMAS QUE REGIRÁN LA CONSTITUCIÓN DE LA PROVISIÓN ESPECIAL Y LOS PROCEDIMIENTOS QUE DEBERÁN SEGUIRSE PARA LA CONSTITUCIÓN DE LA MISMA POR LA ADQUISICIÓN DE LOS BIENES, O DE LAS ACCIONES CUANDO ESTO SIGNIFIQUE CONTROL ACCIONARIO POR PARTE DE FOGADE.	357.97	29-07-97	36.259 31-07-97	FOGADE
CRITERIOS Y REGLAS PARA LA EVALUACIÓN DE LOS ACTIVOS QUE ADQUIERA O RECIBA EN GARANTÍA FOGADE, CON MOTIVO DE LOS AUXILIOS FINANCIEROS OTORGADOS PARA ESTABLECER LA SOLVENCIA DE LOS BANCOS O INSTITUCIONES FINANCIERAS.	356.97	29-07-97	36.259 31-07-97	FOGADE.

**CUADRO SINÓPTICO DE LAS PRINCIPALES RESOLUCIONES Y/O CIRCULARES VIGENTES
EMITIDAS POR LA SUPERINTENDENCIA DE BANCOS Y OTRAS INSTITUCIONES FINANCIERAS Y POR
LA EXTINTA JUNTA DE REGULACIÓN FINANCIERA**

RESOLUCIONES

MATERIA	NÚMERO	FECHA	NÚMERO Y FECHA DE GACETA OFICIAL	AMBITO DE APLICACIÓN Y/O INSTITUCIONES QUE REGULA
CONDICIONES PARA LA FUSIÓN O TRANSFORMACIÓN EN BANCA UNIVERSAL.	001-0496	10-04-96	35.949 30-04-96	SISTEMA BANCARIO.
NORMAS PARA EL PAGO DE OBLIGACIONES CON ACREENCIAS, EN LOS CASOS DE BANCOS INTERVENIDOS.	024-96	28-02-96	35.912 04-03-96	SISTEMA BANCARIO.
NORMAS DE CONSOLIDACIÓN Y COMBINACIÓN DE LOS BALANCES Y LAS CUENTAS DE RESULTADO DE BANCOS Y OTRAS INSTITUCIONES FINANCIERAS.	176-95	26-12-95	5.030 EXT. 28-12-95	SISTEMA BANCARIO.
NORMAS PARA LA PONDERACION DE ACTIVOS Y OPERACIONES CONTINGENTES EN FUNCION DE LOS NIVELES DE RIESGO.	090-95	15-05-95	35.714 19-05-95	SISTEMA BANCARIO.
NORMAS SOBRE LA INFORMACIÓN QUE DEBEN SUMINISTRAR LAS OFICINAS DE REPRESENTACIÓN DE BANCOS EXTRANJEROS EN VENEZUELA.	074-95	07-04-95	35.697 25-04-95	ORBE.
FIJACIÓN DE PARAMETROS CONFORME A LOS CUALES SE DEBERÁN ELABORAR LOS INFORMES DE AUDITORÍA EXTERNA.	097-94	31-08-94	4.776 EXT. 05-09-94	SISTEMA BANCARIO.
NORMAS PARA LA APERTURA, TRASLADO O CIERRE DE SUCURSALES Y AGENCIAS U OFICINAS DE ATENCIÓN AL PÚBLICO DE LOS BANCOS, DEMÁS INSTITUCIONES FINANCIERAS Y CASAS DE CAMBIO.	056-94	27-05-94	4.734 EXT. 14-06-94	SISTEMA BANCARIO.
NORMAS QUE REGIRÁN LAS OPERACIONES EN MESA DE DINERO Y SIMILARES.	020-94	24-02-94	35.419 11-03-94	SISTEMA BANCARIO.

CUADRO SINÓPTICO DE LAS PRINCIPALES RESOLUCIONES Y/O CIRCULARES VIGENTES
EMITIDAS POR LA SUPERINTENDENCIA DE BANCOS Y OTRAS INSTITUCIONES FINANCIERAS Y POR
LA EXTINTA JUNTA DE REGULACIÓN FINANCIERA
CIRCULARES

MATERIA	NÚMERO	FECHA	AMBITO DE APLICACIÓN Y/O INSTITUCIONES QUE REGULA
<p>SE INSTRUYE A LAS INSTITUCIONES FINANCIERAS, ABSTENERSE DE CONVOCAR REUNIONES DE ASAMBLEAS ORDINARIAS O EXTRAORDINARIAS DONDE SE TENGA PREVISTO DELIBERAR TEMAS QUE INVOLUCREN CUALESQUIERA DE LOS ACTOS ESPECIFICADOS EN EL NUMERAL 7 DEL ARTÍCULO 235 DEL DECRETO CON FUERZA DE LEY DE REFORMA DE LA LEY GENERAL DE BANCOS Y OTRAS INSTITUCIONES FINANCIERAS, CUANDO ESTE ORGANISMO SE ENCUENTRE REVISANDO Y EVALUANDO LOS RECAUDOS DE LA (S) PERSONA (S) QUE ASPIREN A:</p> <ul style="list-style-type: none"> • CONFORMAR UNA NUEVA JUNTA DIRECTIVA O DE ADMINISTRADORES. • SUSTITUIR A CUALQUIER MIEMBRO DE LA JUNTA DIRECTIVA O DE ADMINISTRACIÓN EXISTENTE. • NOMBRAR O CAMBIAR A LOS CONSEJEROS. 	SBIF-DSB-II-GGTE-GNP-12251	12-06-06	BU, BC, BI, BH, BDD, BDSP, AF, FMM, EAP, BANAVIH e IMCP.
<p>SE INFORMA QUE EN LOS PROCESOS DE SOLICITUD DE AUTORIZACIÓN QUE GESTIONE ESA INSTITUCIÓN ANTE ESTE ORGANISMO REFERIDA A LOS NUMERALES 1, 2, 4, 5, 7 Y 8 DEL ARTÍCULO 235 Y ARTÍCULO 77 DEL DECRETO CON FUERZA DE LEY DE REFORMA DE LA LEY GENERAL DE BANCOS Y OTRAS INSTITUCIONES FINANCIERAS DEBERÁ CONSIGNAR CUATRO (4) EJEMPLARES DE LA INFORMACIÓN NECESARIA PARA REALIZAR LA EVALUACIÓN CORRESPONDIENTE.</p>	SBIF-DSB-GGCJ-GALE-10951	24-05-06	BU, BC, BH, BI, BDD, AF, FMM, IMCP, EAP, OCF, SGR, FNGR, SCR y FCR.

CUADRO SINÓPTICO DE LAS NORMAS PRUDENCIALES VIGENTES
EMITIDAS POR LA SUPERINTENDENCIA DE BANCOS Y OTRAS INSTITUCIONES FINANCIERAS Y POR
LA EXTINTA JUNTA DE REGULACIÓN FINANCIERA
CIRCULARES

MATERIA	NÚMERO	FECHA	AMBITO DE APLICACIÓN Y/O INSTITUCIONES QUE REGULA
SE INSTRUYE A LAS INSTITUCIONES FINANCIERAS QUE CUANDO CONVOQUEN ASAMBLEAS ORDINARIAS Y EXTRAORDINARIAS DONDE SE TENGA PREVISTO COMO PUNTO DE AGENDA EL NOMBRAMIENTO DE DIRECTORES, ADMINISTRADORES Y CONSEJEROS DE LA INSTITUCIÓN, DEBERÁN CONSIGNAR EN ESTE ORGANISMO CONJUNTAMENTE CON LOS RECAUDOS DE LA ASAMBLEA RESPECTIVA, LA INFORMACIÓN SEÑALADA EN EL ARTÍCULO 3 DE LA RESOLUCIÓN N° 459.05 DE FECHA 26 DE SEPTIEMBRE DE 2005, PUBLICADA EN LA GACETA OFICIAL DE LA REPÚBLICA BOLIVARIANA DE VENEZUELA N° 38.292 DEL 13 DE OCTUBRE DE 2005, CONTENTIVA DE LAS DIRECTRICES QUE PERMITEN DETERMINAR EL CUMPLIMIENTO DE LOS REQUISITOS DE EXPERIENCIA, HONORABILIDAD Y SOLVENCIA EXIGIDOS PARA EL EJERCICIO DE LA ACTIVIDAD BANCARIA A QUE SE REFIERE EL NUMERAL 6 DEL ARTÍCULO 12 DEL DECRETO CON FUERZA DE LEY DE REFORMA DE LA LEY GENERAL DE BANCOS Y OTRAS INSTITUCIONES FINANCIERAS.	SBIF-DSB-II-GGTE-GNP-21301	30-11-05	BU, BC, BI, BH, AF, FMM, BSP, BDD, EAP, BANCO NACIONAL DE VIVIENDA Y HABITAT e IMCP.
A LOS FINES DE UNIFICAR LOS CRITERIOS Y LINEAMIENTOS A SEGUIR POR LAS INSTITUCIONES FINANCIERAS EN EL RECÁLCULO DE LOS CRÉDITOS DESTINADOS A LA ADQUISICIÓN DE VEHÍCULOS CON RESERVA DE	SBIF-DSB-II-GGTE-GNP-13893	10-08-05	BU, BC y EAP.

CUADRO SINÓPTICO DE LAS NORMAS PRUDENCIALES VIGENTES
EMITIDAS POR LA SUPERINTENDENCIA DE BANCOS Y OTRAS INSTITUCIONES FINANCIERAS Y POR
LA EXTINTA JUNTA DE REGULACIÓN FINANCIERA
CIRCULARES

MATERIA	NÚMERO	FECHA	AMBITO DE APLICACIÓN Y/O INSTITUCIONES QUE REGULA
<p>DOMINIO, BAJO LA MODALIDAD DE “CUOTA BALÓN”, SE HACE LA SIGUIENTE ACLARATORIA:</p> <ul style="list-style-type: none"> • SE APLICARÁ LA METODOLOGÍA ESTABLECIDA EN EL ARTÍCULO 6 DE LA RESOLUCIÓN N° 145.02 DEL 28 DE AGOSTO DE 2002, PUBLICADA EN LA GACETA OFICIAL DE LA REPÚBLICA BOLIVARIANA DE VENEZUELA N° 37.516 DEL 29 DE AGOSTO DE 2002. • SI EL CRÉDITO FUE OTORGADO ANTES DEL MES DE ENERO DE 1998 Y EN FECHA DISTINTA AL DÍA 30 DEL MES QUE SE TRATE SE TOMARÁ PARA PONDERAR LA TASA DE INTERÉS CORRESPONDIENTE AL MES DE ENERO DE 1998, LA MENOR ENTRE LA ESTABLECIDA EN EL CONTRATO, LA COBRADA POR LA INSTITUCIÓN FINANCIERA Y LA FIJADA POR EL BCV PARA EL MES DE ENERO DE 1998. • LA APLICACIÓN DE LOS PAGOS MENSUALES DEBE EFECTUARSE COMO SE DETALLA A CONTINUACIÓN: A) EN CADA UNA DE LAS FECHAS DE VENCIMIENTO DE LAS CUOTAS Y NO EN LAS FECHAS DE CANCELACIÓN; B) COMENZANDO POR LA DE MAYOR ANTIGÜEDAD; ES DECIR, POR LA PRIMERA CUOTA VENCIDA Y NO PAGADA; C) EL PAGO SE IMPUTA PRIMERO A INTERESES Y DESPUÉS A CAPITAL EN CADA CUOTA. 			

CUADRO SINÓPTICO DE LAS NORMAS PRUDENCIALES VIGENTES
EMITIDAS POR LA SUPERINTENDENCIA DE BANCOS Y OTRAS INSTITUCIONES FINANCIERAS Y POR
LA EXTINTA JUNTA DE REGULACIÓN FINANCIERA
CIRCULARES

MATERIA	NÚMERO	FECHA	AMBITO DE APLICACIÓN Y/O INSTITUCIONES QUE REGULA
SE EXHORTA A LAS INSTITUCIONES FINANCIERAS A DAR Estricto CUMPLIMIENTO AL FALLO DE LA SALA CONSTITUCIONAL DEL TRIBUNAL SUPREMO DE JUSTICIA, SENTENCIA N° 3585 DE FECHA 6 DE DICIEMBRE DE 2005, MEDIANTE EL CUAL DECIDIÓ SUSPENDER LOS EFECTOS DEL ARTÍCULO 192 DEL DECRETO CON FUERZA DE LEY DE REFORMA DE LA LEY GENERAL DE BANCOS Y OTRAS INSTITUCIONES FINANCIERAS, EN LO QUE SE REFIERE A QUE LAS INSTITUCIONES FINANCIERAS DE CARÁCTER PRIVADO PUEDAN OBTENER LA INFORMACIÓN DE LOS CIUDADANOS CONTENIDAS EN EL SISTEMA DE INFORMACIÓN CENTRAL DE RIESGOS (SICRI), HASTA TANTO SE DICTE LA DECISIÓN DE FONDO; IGUALMENTE SUSPENDIÓ LOS EFECTOS DE LA RESOLUCIÓN N° 001-06-98 PUBLICADA EN LA GACETA OFICIAL DE LA REPÚBLICA DE VENEZUELA N° 36.484 DEL 26 DE JUNIO DE 1998, EMITIDA POR LA EXTINTA JUNTA DE EMERGENCIA FINANCIERA.	SBIF-DSB-GGCJ-GALE-22464	21-12-05	BU, BC, BH, BI, BDD, BSP, AF, FMM, EAP, CC, OTC, SGR, FNGR, SCR, FNCR, IMCP.
SE INFORMA, QUE DE ACUERDO A LO PREVISTO EN EL ARTÍCULO 114 DEL DECRETO CON FUERZA DE LEY DE TIERRAS Y DESARROLLO AGRARIO, PUBLICADO EN LA GACETA OFICIAL DE LA REPÚBLICA BOLIVARIANA DE VENEZUELA N° 37.323 DEL 13 DE NOVIEMBRE DE 2001, NO PODRÁ REALIZAR EL OTORGAMIENTO DE CRÉDITOS AGRÍCOLAS, SIN LA PRESENTACIÓN DE LA INSCRIPCIÓN EN EL REGISTRO DE INFORMACIÓN TRIBUTARIO DE TIERRAS QUE LLEVA EL SERVICIO NACIONAL INTEGRADO DE ADMINISTRACIÓN ADUANERA (SENIAT), CON LA FINALIDAD DE CONFORMAR LA BASE DE DATOS PARA EL CONTROL DE LOS SUJETOS PASIVOS DEL IMPUESTO PREVISTO EN EL CITADO DECRETO.	SBIF-DSB-GGCJ-GLO-13278	3-08-05	BU, BC.
SE INFORMA A LAS INSTITUCIONES FINANCIERAS QUE SE HA RESUELTO MODIFICAR EL TÍTULO XIII DEL MANUAL GENERAL DEL SISTEMA DE INFORMACIÓN CENTRAL DE RIESGO (SICRI), REFERENTE A LAS “VALIDACIONES”, CAPÍTULO 13.4.2 “VALIDACIONES DEL ARCHIVO	SBIF-DSB-IO-GGTI-12899	27-07-05	BU, BC, BH, BI, AF, FMM, BDD, EAP e IMCP.

CUADRO SINÓPTICO DE LAS NORMAS PRUDENCIALES VIGENTES
EMITIDAS POR LA SUPERINTENDENCIA DE BANCOS Y OTRAS INSTITUCIONES FINANCIERAS Y POR
LA EXTINTA JUNTA DE REGULACIÓN FINANCIERA
CIRCULARES

MATERIA	NÚMERO	FECHA	AMBITO DE APLICACIÓN Y/O INSTITUCIONES QUE REGULA
TOTALES TXT/ VALIDACIONES DE FONDO”; ASIMISMO, SE MODIFICA EL TÍTULO VIII DEL MANUAL MÓDULO TARJETAS DE CRÉDITO DEL SISTEMA DE INFORMACIÓN CENTRAL DE RIESGOS (SICRI), REFERENTE A LAS “VALIDACIONES DE FONDO DEL ARCHIVO TARJCRED.TXT”.			
SE RATIFICA EL CONTENIDO DE LA CIRCULAR N° SBIF-GGCJ-GALE-03585 DEL 17 DE MARZO DE 2004, MEDIANTE EL CUAL SE NOTIFICÓ A LAS INSTITUCIONES FINANCIERAS ALLÍ SEÑALADAS QUE DEBERÁN ATENDER LOS REQUERIMIENTOS DE RETIRO DE EFECTIVO REALIZADO POR SUS CLIENTES Y USUARIOS, CON OCASIÓN A LOS DEPÓSITOS QUE ÉSTOS MANTENGAN EN SU BANCO O INSTITUCIÓN FINANCIERA, SIN NINGÚN TIPO DE LIMITACIÓN O RESTRICCIÓN, SALVO AQUELLAS QUE SE ENCUENTREN ORDENADAS POR ALGUNA AUTORIDAD JUDICIAL. IGUALMENTE, DEBE PROCURAR UN TRATO PREFERENCIAL A LAS PERSONAS DE LA TERCERA EDAD, PERSONAS CON DISCAPACIDAD O NECESIDADES ESPECIALES (MUJERES EN ESTADO DE EMBARAZO).	SBIF-DSB-GGCJ-GALE-07285	5-05-05	BU, BC, BH, BI, EAP, FMM, AF, BANAP e IMCP.
SE RATIFICA EL CONTENIDO DE LA CIRCULAR N° SBIF-GGCJ-GALE-03585 DEL 17 DE MARZO DE 2004, MEDIANTE LA CUAL SE INSTRUYÓ A LAS INSTITUCIONES FINANCIERAS A SUSPENDER DE INMEDIATO EL USO DE TODA PRÁCTICA QUE IMPIDA LA APERTURA DE CUENTAS NÓMINA, SEAN DE AHORRO O CORRIENTE, CON FUNDAMENTO EN LA PRESENTACIÓN DE POSICIONES DEUDORAS NEGATIVAS EN EL SISTEMA DE INFORMACIÓN CENTRAL DE RIESGO (SICRI).	SBIF-DSB-GGCJ-GALE-07284	5-05-05	BU, BC, BH, BI, BDD, EAP, FMM, AF e IMCP.
SE SOLICITA A LAS INSTITUCIONES FINANCIERAS QUE OTORGUEN A SUS DEUDORES HIPOTECARIOS DOCUMENTO EN EL CUAL ESA INSTITUCIÓN CERTIFIQUE: <ul style="list-style-type: none"> • LA EXISTENCIA DEL CRÉDITO HIPOTECARIO. • QUE EL DOCUMENTO DE PROPIEDAD DE LA VIVIENDA OBJETO DE ESE CRÉDITO, SE ENCUENTRA EN PODER DE LA MISMA. 	SBIF-DSB-GGCJ-GALE-04923	31-03-05	BU, BH y EAP.
SE INFORMA, ENTRE OTROS ASPECTOS, SOBRE LA EXISTENCIA DE LA DIVISIÓN CONTRA DELITOS FINANCIEROS DEL CUERPO DE INVESTIGACIONES CIENTÍFICAS PENALES Y CRIMINALÍSTICAS,	SBIF-DSB-GGCJ-GALE-04553	28-03-05	BU, BC, BH, BI, BDD, BSP, AF, FMM, EAP, CC, OCF, EETC, OTC,

CUADRO SINÓPTICO DE LAS NORMAS PRUDENCIALES VIGENTES
EMITIDAS POR LA SUPERINTENDENCIA DE BANCOS Y OTRAS INSTITUCIONES FINANCIERAS Y POR
LA EXTINTA JUNTA DE REGULACIÓN FINANCIERA
CIRCULARES

MATERIA	NÚMERO	FECHA	AMBITO DE APLICACIÓN Y/O INSTITUCIONES QUE REGULA
COORDINACIÓN NACIONAL DE INVESTIGACIONES PENALES, DIRECCIÓN DE INVESTIGACIONES DE DELITOS CONTRA EL PATRIMONIO ECONÓMICO, CUYOS OBJETIVOS SON CONOCER, INVESTIGAR, PREVENIR Y COMBATIR, TODOS LOS DELITOS RELACIONADOS O EN LOS CUALES SE VEAN INVOLUCRADOS, TANTO VÍCTIMAS COMO RESPONSABLES, BANCOS, ENTIDADES DE AHORRO Y PRÉSTAMO, CASAS DE CAMBIO, Y OTRAS INSTITUCIONES FINANCIERAS DE CUALQUIER ÍNDOLE.			SGR, FNGR, SCR, FNCR e IMCP.
SE INFORMAN LAS ZONAS O TERRITORIOS CUYAS TRANSFERENCIAS SERÁN OBJETO DE REPORTE SEGÚN LO ESTIPULADO EN LOS LITERALES “A” Y “D” DE LOS NUMERALES 3 Y 4 DEL ARTÍCULO 61 DE LA RESOLUCIÓN N° 185.01 DEL 12 DE SEPTIEMBRE DE 2001.	SBIF-DSB-UNIF-GIF-04425	23-03-05	FOGADE, BANDES, BU, BC, BH, BI, BANAP, AF, FMM, EAP, CC, IMCP, BDD, OCF y ORBE.
SE INFORMA A LAS INSTITUCIONES FINANCIERAS QUE EL MINISTRO DE ESTADO PARA LA VIVIENDA Y EL HÁBITAT MEDIANTE RESOLUCIÓN N° 013 DE FECHA 9 DE MARZO DE 2005 PUBLICADA EN LA GACETA OFICIAL DE LA REPÚBLICA BOLIVARIANA DE VENEZUELA N° 38.146 DE FECHA 14 DE MARZO DE 2005, RESOLVIÓ: <ul style="list-style-type: none"> NORMAR QUE EN EL RECÁLCULO DE LOS CRÉDITOS INDEXADOS, NO SE INCLUIRÁN INTERESES COMO DEUDA A PAGAR POR LOS PRESTATARIOS A SUS ACREEDORES (BANCOS Y OTRAS INSTITUCIONES FINANCIERAS) EN EL PERÍODO DESDE EL 24 DE ENERO DE 2002 HASTA EL 30 DE AGOSTO DE 2004. 	SBIF-DSB-II-GGTE-GNP-04106	18-03-05	BU, BH y EAP.

CUADRO SINÓPTICO DE LAS NORMAS PRUDENCIALES VIGENTES
EMITIDAS POR LA SUPERINTENDENCIA DE BANCOS Y OTRAS INSTITUCIONES FINANCIERAS Y POR
LA EXTINTA JUNTA DE REGULACIÓN FINANCIERA
CIRCULARES

MATERIA	NÚMERO	FECHA	AMBITO DE APLICACIÓN Y/O INSTITUCIONES QUE REGULA
<ul style="list-style-type: none"> DICTAR EL INSTRUCTIVO PARA USO DE LA TABLA ÚNICA DE CRÉDITOS HIPOTECARIOS INDEXADOS, EL CUAL ENTRE OTROS ASPECTOS, CONCEDE UNA PRÓRROGA HASTA EL 30 DE MARZO DE 2005, CON EL OBJETO QUE LAS INSTITUCIONES FINANCIERAS PROCEDAN A REESTRUCTURAR LOS CRÉDITOS HIPOTECARIOS INDEXADOS. 			
<p>SE INSTRUYE A LAS INSTITUCIONES FINANCIERAS A SUMINISTRAR A LOS DEUDORES DE LOS CRÉDITOS PARA LA ADQUISICIÓN, MEJORA, AMPLIACIÓN O CONSTRUCCIÓN DE VIVIENDA Y LOS CRÉDITOS OTORGADOS PARA LA ADQUISICIÓN DE VEHÍCULOS, LA TABLA DE AMORTIZACIÓN DE LOS MISMOS, LA CUAL DEBERÁ CONTENER, LOS SIGUIENTES ASPECTOS:</p> <ul style="list-style-type: none"> FECHA DE OTORGAMIENTO. MONTO INICIAL DEL PRÉSTAMO. PLAZO DEL CRÉDITO. TIPO DE CRÉDITO. MONTO DEL CAPITAL ADEUDADO. 	SBIF-DSB-GGCJ-GLO-02359	22-02-05	BU, BC, BH y EAP.

CUADRO SINÓPTICO DE LAS NORMAS PRUDENCIALES VIGENTES
EMITIDAS POR LA SUPERINTENDENCIA DE BANCOS Y OTRAS INSTITUCIONES FINANCIERAS Y POR
LA EXTINTA JUNTA DE REGULACIÓN FINANCIERA
CIRCULARES

MATERIA	NÚMERO	FECHA	AMBITO DE APLICACIÓN Y/O INSTITUCIONES QUE REGULA
<ul style="list-style-type: none"> • TASAS DE INTERÉS APLICADAS. • AMORTIZACIONES EFECTUADAS A CAPITAL. • MONTOS DE LOS INTERESES COBRADOS. • CUOTAS MENSUALES CANCELADAS, DEBIDAMENTE DISCRIMINADAS POR LOS DISTINTOS CONCEPTOS APLICADOS, ENTRE LOS CUALES ESTÁN, PÓLIZAS DE SEGURO, INTERESES DE MORA, AMORTIZACIÓN DE CAPITAL, COMISIONES Y GASTOS DE COBRANZAS. 			
<p>SE INFORMA QUE EL CONSEJO NACIONAL DE LA VIVIENDA (CONAVI), MEDIANTE LA RESOLUCIÓN N° 007 DEL 4 DE FEBRERO DE 2005, RESOLVIÓ, ENTRE OTROS ASPECTOS:</p> <ul style="list-style-type: none"> • HASTA TANTO SEA INSTRUMENTADO EL REGISTRO AUTOMATIZADO DE VIVIENDA PRINCIPAL PREVISTO EN EL ARTÍCULO 4 DE LA LEY ESPECIAL DE PROTECCIÓN AL DEUDOR HIPOTECARIO DE VIVIENDA, SE COMPROBARÁ LA CONDICIÓN DEL INMUEBLE OBJETO DEL CRÉDITO HIPOTECARIO COMO VIVIENDA PRINCIPAL, CON LA RESPECTIVA CONSTANCIA DE INSCRIPCIÓN EXPEDIDA POR EL SENIAT, CONFORME A LOS ESTABLECIDO EN LOS LITERALES A, B, C, Y D DE LA CITADA RESOLUCIÓN. 	SBIF-DSB-II-GGTE-GNP-02342	22-02-05	BU, BH y EAP.

CUADRO SINÓPTICO DE LAS NORMAS PRUDENCIALES VIGENTES
EMITIDAS POR LA SUPERINTENDENCIA DE BANCOS Y OTRAS INSTITUCIONES FINANCIERAS Y POR
LA EXTINTA JUNTA DE REGULACIÓN FINANCIERA
CIRCULARES

MATERIA	NÚMERO	FECHA	AMBITO DE APLICACIÓN Y/O INSTITUCIONES QUE REGULA
<ul style="list-style-type: none"> LA TASA DE INTERÉS SOCIAL MÁXIMA PARA LOS SUPUESTOS SEÑALADOS EN LOS LITERALES SUPRA INDICADOS FIJADA EN LA RESOLUCIÓN N° 005 DE FECHA 28 DE ENERO DE 2005, PUBLICADA EN GACETA OFICIAL DE LA REPÚBLICA BOLIVARIANA DE VENEZUELA N° 38.117 DEL 28 DE ENERO DE 2005, DEBERÁ SER APLICADA A PARTIR DE LA MENCIONADA FECHA. 			
SE INSTRUYE A LAS INSTITUCIONES FINANCIERAS A DAR CUMPLIMIENTO AL CONTENIDO DE LA LEY ESPECIAL DE PROTECCIÓN AL DEUDOR HIPOTECARIO DE VIVIENDA, EN CUANTO A CONCEDER LAS CRÉDITOS HIPOTECARIOS BAJO LAS CONDICIONES DE DICHA LEY, Y SE SIRVA TRAMITAR INMEDIATAMENTE LAS SOLICITUDES DE CRÉDITOS HIPOTECARIOS QUE HAYA RECIBIDO O RECIBA POSTERIORMENTE.	SBIF-GGTE-GNP-01220	28-01-05	BU, BH y EAP.
<p>SE FORMULAN LAS INSTRUCCIONES QUE MÁS ADELANTE SE DETALLAN, LAS CUALES SE CONSIDERAN IMPORTANTES PARA LA CULMINACIÓN DE LOS PROCESOS DE INTERVENCIÓN; ENTRE ELLAS PODEMOS MENCIONAR:</p> <ul style="list-style-type: none"> LA GESTIÓN DE INTERVENCIÓN Y EL TRABAJO DEL INTERVENTOR SE DEBE REALIZAR A TIEMPO COMPLETO, CON LA PRESENCIA PERMANENTE DEL INTERVENTOR EN EL LUGAR DE TRABAJO; LAS AUSENCIAS O FALTAS TEMPORALES DEBERÁN SER JUSTIFICADAS POR ESCRITO E INFORMADAS PREVIAMENTE A ESTA SUPERINTENDENCIA A TRAVÉS DE LA GERENCIA DE EMPRESAS RELACIONADAS INTERVENIDAS. TODO INGRESO Y/O EGRESO DE RECURSO HUMANO PARA EL MANEJO 	SBIF-GERI-01123	26-01-05	A LOS INTERVENTORES DE LAS EMPRESAS RELACIONADAS QUE ALLI SE SEÑALAN.

CUADRO SINÓPTICO DE LAS NORMAS PRUDENCIALES VIGENTES
EMITIDAS POR LA SUPERINTENDENCIA DE BANCOS Y OTRAS INSTITUCIONES FINANCIERAS Y POR
LA EXTINTA JUNTA DE REGULACIÓN FINANCIERA
CIRCULARES

MATERIA	NÚMERO	FECHA	AMBITO DE APLICACIÓN Y/O INSTITUCIONES QUE REGULA
<p>DE LA INTERVENCIÓN, DEBERÁ SER PREVIAMENTE JUSTIFICADO POR ESCRITO, ASÍ COMO, CONSULTADO PREVIAMENTE A ESTA SUPERINTENDENCIA A TRAVÉS DE LA GERENCIA DE EMPRESAS RELACIONADAS INTERVENIDAS.</p> <ul style="list-style-type: none"> LA GERENCIA DE EMPRESAS RELACIONADAS INTERVENIDAS, PARA AQUELLAS INTERVENCIONES CON MÁS DE UN INTERVENTOR, DESIGNARÁ UNO DE ELLOS COMO COORDINADOR DE LAS ACTIVIDADES DE INTERVENCIÓN. 			
SE INSTRUYE A LAS INSTITUCIONES QUE NO PODRÁN REALIZAR PROCESAMIENTO DE DATOS, TRASLADOS O MIGRACIÓN DE DATOS O CUALQUIER OTRA INFORMACIÓN, FUERA DEL TERRITORIO DE LA REPÚBLICA BOLIVARIANA DE VENEZUELA. EN TAL SENTIDO, SI LAS INSTITUCIONES HUBIEREN ADELANTADO O PLANIFICADO LA EJECUCIÓN DE ALGÚN PROYECTO DE SIMILAR NATURALEZA A LO INDICADO ANTERIORMENTE, DEBERÁN DE MANERA INMEDIATA SUSPENDER EL PROCESO Y RETOMAR LAS OPERACIONES EN EL TERRITORIO DE LA REPÚBLICA BOLIVARIANA DE VENEZUELA.	SBIF-GGCJ-GGTI-01096	26-01-05	BU, BC, BDD, BSP, BI, BH, AF, FMM, EAP, I.M.C.P, CC, FNGR, SGR, FCR, y SCR.
SE INDICA A LAS INSTITUCIONES FINANCIERAS QUE NO PODRÁN INTENTAR DEMANDAS DE EJECUCIÓN DE HIPOTECAS HASTA TANTO EL BANCO NACIONAL DE AHORRO Y PRÉSTAMO (BANAP) EMITA EL CERTIFICADO DE DEUDA CORRESPONDIENTE, TODO ELLO EN ATENCIÓN	SBIF-GGCJ-GALE-00717	18-01-05	BU, BH y EAP.

CUADRO SINÓPTICO DE LAS NORMAS PRUDENCIALES VIGENTES
EMITIDAS POR LA SUPERINTENDENCIA DE BANCOS Y OTRAS INSTITUCIONES FINANCIERAS Y POR
LA EXTINTA JUNTA DE REGULACIÓN FINANCIERA
CIRCULARES

MATERIA	NÚMERO	FECHA	AMBITO DE APLICACIÓN Y/O INSTITUCIONES QUE REGULA
AL ARTÍCULO 56 DE LA LEY DE PROTECCIÓN AL DEUDOR HIPOTECARIO DE VIVIENDA, EL CUAL ORDENA LA PARALIZACIÓN DE TODOS LOS PROCESOS JUDICIALES EN EJECUCIÓN DE DEMANDA DE LOS DEUDORES HIPOTECARIOS PARA EL MOMENTO DE LA ENTRADA EN VIGENCIA DE LA CITADA LEY.			
SE NOTIFICA QUE SE ENCUENTRA DISPONIBLE EN LA EXTRANET BANCARIA, OPCIÓN CRÉDITOS INDEXADOS, LA TABLA MODELO ÚNICA, ASÍ COMO EL INSTRUCTIVO PARA EL RECÁLCULO DE LA DEUDA DE LOS CRÉDITOS HIPOTECARIOS OTORGADOS PARA LA ADQUISICIÓN O REMODELACIÓN DE VIVIENDAS, QUE CORRESPONDA AL ÁREA DE ASISTENCIA III, O QUE FUERON OTORGADOS FUERA DEL SISTEMA DE POLÍTICA HABITACIONAL PERO CON BASE AL INGRESO FAMILIAR DEL PRESTATARIO Y QUE PARA LA FECHA DE LA SENTENCIA DEL TRIBUNAL SUPREMO DE JUSTICIA DEL 24 DE ENERO DEL 2002, SE ENCUENTRAN VIGENTES, APLICANDO LA METODOLOGÍA PARA DICHO RECÁLCULO EMANADA DEL BANCO NACIONAL DE AHORRO Y PRÉSTAMO (BANAP).	SBIF-GGCJ-GTE-GGTI-00661	18-01-05	BU, BH, y EAP.
SE EXHORTA A LAS INSTITUCIONES FINANCIERAS A EXONERAR DEL COBRO DE COMISIONES Y OTROS CARGOS A TODAS LAS CUENTAS CUYA APERTURA HAYA SIDO ORDENADA POR LOS TRIBUNALES DE LA REPÚBLICA Y REINTEGRAR LOS DÉBITOS QUE POR ESTE CONCEPTO SE HUBIESEN REALIZADO, DE CONFORMIDAD CON EL ARTÍCULO 823 DE CÓDIGO DE PROCEDIMIENTO CIVIL, REFERENTE A LOS DEPÓSITOS CONSIGNADOS POR DEUDORES QUE FORMULAN OFERTA REAL DE PAGO A SUS ACREEDORES.	SBIF-GGCJ-GALE-17185	1-12-04	BU, BC, BH y EAP.

CUADRO SINÓPTICO DE LAS NORMAS PRUDENCIALES VIGENTES
EMITIDAS POR LA SUPERINTENDENCIA DE BANCOS Y OTRAS INSTITUCIONES FINANCIERAS Y POR
LA EXTINTA JUNTA DE REGULACIÓN FINANCIERA
CIRCULARES

MATERIA	NÚMERO	FECHA	AMBITO DE APLICACIÓN Y/O INSTITUCIONES QUE REGULA
SE EXHORTA A LOS BANCOS Y DEMÁS INSTITUCIONES FINANCIERAS A OTORGAR UN TRATO JUSTO E IGUALITARIO A LOS DEUDORES QUE LE FUERON OTORGADOS CRÉDITOS INDEXADOS Y/O PARA LA ADQUISICIÓN DE VEHÍCULOS CON RESERVA DE DOMINIO BAJO LA MODALIDAD DE “CUOTA BALÓN”, PERMITIÉNDOLES QUE SUS SOLICITUDES SEAN EVALUADAS SIN QUE SE ESTABLEZCAN CRITERIOS A PRIORI, A LOS FINES DE DETERMINAR CON FUNDAMENTO EN ESA EVALUACIÓN LA CAPACIDAD DE ASUMIR LAS OBLIGACIONES DE PAGO POR PARTE DE LOS MENCIONADOS DEUDORES.	SBIF-GGCJ-GALE-.13794	28-09-04	BU, BC, BDD, BH, BI, EAP, AF e IMCP
<p>LAS INSTITUCIONES FINANCIERAS:</p> <ul style="list-style-type: none"> • NO PODRÁN OTORGAR TARJETAS DE DÉBITO U OTRA MODALIDAD DE SERVICIOS QUE PERMITA EFECTUAR DÉBITO O RETIROS FUERAS DE LAS OFICINAS, AGENCIAS O SUCURSALES DE LOS ENTES QUE CONFORMAN EL SISTEMA BANCARIO NACIONAL, SIN LA PREVIA SOLICITUD DEL TITULAR O TITULARES DE LA CUENTA DE AHORRO, CORRIENTE U OTRA MODALIDAD DE CUENTA BANCARIA. • NO PODRÁ ESTAR COMPRENDIDA DENTRO DEL MISMO CONTRATO DE APERTURA DE CUENTA DE AHORRO, CORRIENTE U OTRA MODALIDAD DE CUENTA BANCARIA, LA SOLICITUD DE LAS MODALIDADES DE RETIRO A QUE SE CONTRAE LA PRESENTE CIRCULAR. 	SBIF-GGCJ-GALE-13507	21-09-04	BU, BC, BDD, BH, BI, EAP, AF, FMM e IMCP.
SE ESTABLECE LA INFORMACIÓN MÍNIMA QUE DEBEN CONTENER LOS CONVENIOS DE CONDICIONES GENERALES Y LOS CONVENIOS DE AFIANZAMIENTOS QUE SUSCRIBAN LAS INSTITUCIONES FINANCIERAS CON LOS ENTES QUE CONFORMAN EL SISTEMA NACIONAL DE GARANTÍAS RECÍPROCAS PARA LA PEQUEÑA Y MEDIANA EMPRESA.	SBIF-GGTE-GNP-12230	25-08-04	BU, BC, BI, EAP, BDD, BSP, BANCOEX, IMCP, SGR y FNGR.

CUADRO SINÓPTICO DE LAS NORMAS PRUDENCIALES VIGENTES
EMITIDAS POR LA SUPERINTENDENCIA DE BANCOS Y OTRAS INSTITUCIONES FINANCIERAS Y POR
LA EXTINTA JUNTA DE REGULACIÓN FINANCIERA
CIRCULARES

MATERIA	NÚMERO	FECHA	AMBITO DE APLICACIÓN Y/O INSTITUCIONES QUE REGULA
<p>REQUISITOS QUE DEBEN CUMPLIR LOS INTERVENTORES SALIENTES AL MOMENTO DE REALIZAR EL ACTO FORMAL DE ENTREGA A LOS INTERVENTORES ENTRANTES:</p> <ul style="list-style-type: none"> • COMUNICAR Y/O ACORDAR CON LA GERENCIA DE EMPRESAS RELACIONADAS INTERVENIDAS DE LA SUPERINTENDENCIA DE BANCOS Y OTRAS INSTITUCIONES FINANCIERAS, EL DÍA Y LA HORA PARA REALIZAR TAL ACTIVIDAD, A FIN DE DESIGNAR UN FUNCIONARIO DE ESTA GERENCIA QUE PARTICIPE EN DICHO PROCEDIMIENTO CON CARÁCTER DE OBSERVADOR. • LOS INTERVENTORES SALIENTES DEBERÁN PRESENTAR A LA SUPERINTENDENCIA DE BANCOS Y OTRAS INSTITUCIONES FINANCIERAS, RENDICIÓN DE CUENTAS; ASÍ COMO, INFORMES DE ACTUACIÓN (ENTIÉNDASE INFORME DE GESTIÓN) Y CUALQUIER OTRA INFORMACIÓN QUE ÉSTA REQUIERA, CONFORME A LAS INSTRUCCIONES O NORMAS DICTADAS POR ESTE ORGANISMO. • ACTA DE ENTREGA. 	SBIF-GERI-12149	23-08-04	INTERVENTORES DE LA EMPRESA RELACIONADAS A LOS GRUPOS FINANCIEROS QUE ALLÍ SE MENCIONAN.
NOTIFICACIÓN DE LA DECISIÓN DE LA SALA CONSTITUCIONAL DEL TRIBUNAL SUPREMO DE JUSTICIA DONDE ÉSTA RESOLVIÓ EL RECURSO DE COLISIÓN DE NORMAS LEGALES QUE IMPLICABAN EL IMPUESTO DEL (1X1000) EN EL OTORGAMIENTO DE PRÉSTAMOS QUE SE DOCUMENTAN MEDIANTE PAGARÉS O LETRAS DE CAMBIO PARA EL PAGO DE TIMBRE FISCAL.	SBIF-GGRE-GNP-10797	27-07-04	BU, BC, BI, BH, BD, AF, FMM, EAP, BANAP, BANCOEX e IMCP.
SE ESTABLECE LA INFORMACIÓN MÍNIMA QUE DEBE CONTENER EL CERTIFICADO DE CUSTODIA A SER SUMINISTRADO A CADA UNO DE LOS CLIENTES (PEQUEÑOS Y MEDIANOS AHORRISTAS E INVERSIONISTAS) POR LAS INSTITUCIONES FINANCIERAS QUE MANTENGAN BAJO CUSTODIA LOS TÍTULOS VALORES QUE ADQUIERAN LOS REFERIDOS CLIENTES. LOS TÍTULOS VALORES OBJETO DE EMISIÓN DEL CITADO CERTIFICADO SON LOS DENOMINADOS: 1) BONOS SOBERANOS 2010, 2011 Y 2018; 2) BONOS QUE FORMARON PARTE DE LAS UNIDADES DE INVERSION; Y, 3) VEBONOS	SBIF-GGTE-GNP-08837	17-06-04	BU, BC, BI, BH, BDD, AF, FMM, EAP, BANCOEX e IMCP.

CUADRO SINÓPTICO DE LAS NORMAS PRUDENCIALES VIGENTES
EMITIDAS POR LA SUPERINTENDENCIA DE BANCOS Y OTRAS INSTITUCIONES FINANCIERAS Y POR
LA EXTINTA JUNTA DE REGULACIÓN FINANCIERA
CIRCULARES

MATERIA	NÚMERO	FECHA	AMBITO DE APLICACIÓN Y/O INSTITUCIONES QUE REGULA
INSCRITOS EN LA BOLSA DE VALORES DE CARACAS.			
SE INSTRUYE SUSPENDER EL USO DEL SISTEMA DE REFERENCIAS BANCARIAS, HASTA TANTO SEAN ESTABLECIDOS LOS PROCEDIMIENTOS POR PARTE DEL CONSEJO BANCARIO NACIONAL, PREVIA REVISIÓN DEL ENTE SUPERVISOR, RELATIVOS AL INGRESO Y EXCLUSIÓN EN EL CITADO SISTEMA DE LOS CLIENTES DE LAS INSTITUCIONES FINANCIERAS.	SBIF-GGCJ-GALE-03976	24-03-04	BU, BC, BH, BI, EAP, FMM y AF.
PROHIBICIÓN DE EFECTUAR DESCUENTOS POR CUALQUIER CONCEPTO DE LAS CUENTAS NÓMINAS, SEAN ÉSTAS CORRIENTES O DE AHORRO, QUE POSEAN LOS TRABAJADORES, SIN LA PREVIA AUTORIZACIÓN EXPRESA DEL TITULAR DE LA MISMA. ASIMISMO, SERÁ IGUALMENTE APLICABLE ESTA INSTRUCCIÓN PARA AQUELLAS CUENTAS A TRAVÉS DE LAS CUALES SEAN CANCELADAS LAS PENSIONES Y JUBILACIONES.	SBIF-GGCJ-GALE-03975	24-03-04	BU, BC, BH, BDD, FMM, EAP e IMCP.
SUSPENSIÓN DEL USO DE TODA PRÁCTICA QUE IMPIDA LA APERTURA DE CUENTAS NÓMINA, SEAN DE AHORRO O CORRIENTES, CON FUNDAMENTO EN LA PRESENTACIÓN DE POSICIONES DEUDORAS NEGATIVAS EN EL SISTEMA DE INFORMACIÓN CENTRAL DE RIESGO (SICRI).	SBIF-GGCJ-GALE-03585	17-03-04	BU, BC, BDD, BH, BI EAP, AF, FMM e IMCP.
LAS INSTITUCIONES FINANCIERAS DEBEN PROCURAR UN TRATO PREFERENCIAL A LOS ANCIANOS Y PERSONAS DE LA TERCERA EDAD, PERSONAS CON DISCAPACIDAD O NECESIDADES ESPECIALES (MUJERES EN	SBIF-GGTE-GALE-03393	15-03-04	BU, BC, BH, BI, EAP, FMM, AF, BANAP, e

CUADRO SINÓPTICO DE LAS NORMAS PRUDENCIALES VIGENTES
EMITIDAS POR LA SUPERINTENDENCIA DE BANCOS Y OTRAS INSTITUCIONES FINANCIERAS Y POR
LA EXTINTA JUNTA DE REGULACIÓN FINANCIERA
CIRCULARES

MATERIA	NÚMERO	FECHA	AMBITO DE APLICACIÓN Y/O INSTITUCIONES QUE REGULA
ESTADO DE EMBARAZO) QUE SE ENCUENTREN REALIZANDO ALGUNA OPERACIÓN EN LAS CITADAS INSTITUCIONES.			IMCP.
DIFERIMIENTO DE LA APLICACIÓN DE LA CIRCULAR N° SBIF-UNIF-GSIF-10350, DE FECHA 16 DE SEPTIEMBRE DE 2003, RELACIONADA CON LOS LINEAMIENTOS QUE DEBEN SEGUIR LOS AUDITORES EXTERNOS PARA EL “INFORME SEMESTRAL SOBRE PREVENCIÓN Y CONTROL DE LEGITIMACIÓN DE CAPITALS”.	SBIF-GGT-GNP-16296	19-12-03	BU, BC, BDD, BI, BH, AF, FMM, CC, EAP, BANCOEX, BANAP e IMCP.
MODIFICACIONES RELATIVAS A LA TRANSMISIÓN ELECTRÓNICA DE LOS ARCHIVOS DEL SISTEMA DE INFORMACIÓN CENTRAL DE RIESGO (SICRI).	SBIF-GTI-GTNP-DNP-13540	5-11-03	BU, BC, BH y EAP.
NOTIFICACIÓN A LAS INSTITUCIONES FINANCIERAS DE LA POSICIÓN DE LA ALCALDÍA DEL MUNICIPIO METROPOLITANO DE CARACAS, SOBRE EL PROCEDIMIENTO EFECTUADO POR ALGUNAS INSTITUCIONES FINANCIERAS, EN LOS DESCUENTOS O COMPENSACIONES APLICADOS A LOS INGRESOS PÚBLICOS A FAVOR DEL FISCO METROPOLITANO, PROVENIENTES DE LAS RETENCIONES DE IMPUESTO PREVISTO EN EL ARTÍCULO 19 DE LA ORDENANZA DE TIMBRE FISCAL DEL DISTRITO METROPOLITANO DE CARACAS.	SBIF-GTNP-DNP-13384	31-10-03	BU, BC, BI, BH, AF, FMM, EAP, BANAP, IMCP y BANCOEX.
ASPECTOS A SER CONSIDERADOS POR LOS AUDITORES EXTERNOS EN LA EVALUACIÓN DEL ÁREA DE PREVENCIÓN Y CONTROL DE LEGITIMACIÓN DE CAPITALS DE LOS SUJETOS OBLIGADOS, Y POSTERIOR ELABORACIÓN DEL INFORME ESPECIAL EN LA MENCIONADA MATERIA.	SBIF-UNIF-GSIF-10350	16-09-03	BU, BC, BI, BH, AF, FMM, EAP, CC, e IMCP.
EXHORTO A LAS INSTITUCIONES FINANCIERAS PARA QUE EXONEREN DEL PAGO DE CARGOS A LAS CUENTAS BANCARIAS ABIERTAS POR LOS TRIBUNALES DE LA REPÚBLICA EN LAS CUALES SE EFECTÚAN DEPÓSITOS RELACIONADOS A CONSIGNACIONES.	SBIF-CJ-AE-07513	17-07-03	BU, BC, BH, BDD, y EAP.
LAS INSTITUCIONES FINANCIERAS DEBEN NOTIFICAR A SUS USUARIOS, A TRAVÉS DE LOS CANALES DE COMUNICACIÓN QUE PERMITAN SU CONOCIMIENTO OPORTUNO, EFICAZ Y GENERAL, SOBRE LA NULIDAD DE	SBIF-CJ-AE-05953	9-06-03	BU y BC.

CUADRO SINÓPTICO DE LAS NORMAS PRUDENCIALES VIGENTES
EMITIDAS POR LA SUPERINTENDENCIA DE BANCOS Y OTRAS INSTITUCIONES FINANCIERAS Y POR
LA EXTINTA JUNTA DE REGULACIÓN FINANCIERA
CIRCULARES

MATERIA	NÚMERO	FECHA	AMBITO DE APLICACIÓN Y/O INSTITUCIONES QUE REGULA
LOS CONTRATOS DE FINANCIAMIENTO DE VENTA DE VEHÍCULOS, SUSCRITOS POR DICHAS INSTITUCIONES, DECRETADA POR EL INSTITUTO PARA LA DEFENSA Y EDUCACIÓN DEL CONSUMIDOR Y EL USUARIO (INDECU), ASÍ COMO, DEL ESTADO DE LOS RECURSOS INTERPUESTOS EN SU CONTRA Y LA VALIDEZ ACTUAL DEL PRECITADO ACTO ADMINISTRATIVO.			
LAS INSTITUCIONES FINANCIERAS DEBEN ABSTENERSE DE ABRIR CUENTAS O RECIBIR DEPÓSITOS DE LAS CAJAS DE AHORRO Y FONDOS DE AHORRO, SI NO CONSTA POR ESCRITO SU REGISTRO ANTE LA SUPERINTENDENCIA DE CAJAS DE AHORRO.	SBIF-CJ-AE-04129	22-04-03	BU, BC, BH, BI, EAP, AF, FMM.
NORMAS QUE DEBEN SER IMPLEMENTADAS POR LAS INSTITUCIONES FINANCIERAS Y DEMÁS EMPRESAS BAJO LA SUPERVISIÓN DE ESTA SUPERINTENDENCIA, PARA CONOCER Y DETECTAR LAS TÉCNICAS Y MECANISMOS UTILIZADOS PARA LA FINANCIACIÓN DEL TERRORISMO Y CONTRIBUIR A QUE DICHAS INSTITUCIONES NO OCULTEN NI MUEVAN INCONSCIENTEMENTE FONDOS PROVENIENTES DEL TERRORISMO O QUE PUEDAN SER UTILIZADAS PARA FINANCIAR A GRUPOS TERRORISTAS O A QUIENES LOS APOYAN.	SBIF-UNIF-DIF-03759	09-04-03	BU, BC, BI, CC, AF, FMM y EAP.
LINEAMIENTOS QUE COMPLEMENTAN EL TRATAMIENTO CONTABLE QUE DEBEN SEGUIR LAS INSTITUCIONES FINANCIERAS AUTORIZADAS POR LA COMISIÓN DE ADMINISTRACIÓN DE DIVISAS (CADIVI), PARA REALIZAR ACTIVIDADES RELATIVAS A LA ADMINISTRACIÓN DEL RÉGIMEN CAMBIARIO.	SBIF-GTNP-DNP-2752	13-03-03	BU, BC y EAP.
DEFINICIÓN DEL CONCEPTO DEL CLIENTE USUAL Y CLIENTE OCASIONAL, PARA LAS INSTITUCIONES FINANCIERAS SUJETAS AL CONTROL DE ESTE ORGANISMO EN MATERIA DE PREVENCIÓN Y CONTROL DE LEGITIMACIÓN DE CAPITALES.	SBIF-UNIF-DPC-2276	27-02-03	BC, BU, BH, BI, EAP, FMM e IMCP.

CUADRO SINÓPTICO DE LAS NORMAS PRUDENCIALES VIGENTES
EMITIDAS POR LA SUPERINTENDENCIA DE BANCOS Y OTRAS INSTITUCIONES FINANCIERAS Y POR
LA EXTINTA JUNTA DE REGULACIÓN FINANCIERA
CIRCULARES

MATERIA	NÚMERO	FECHA	AMBITO DE APLICACIÓN Y/O INSTITUCIONES QUE REGULA
SUSPENSIÓN DE MANERA INMEDIATA DE LA PRESTACIÓN DE SERVICIOS DE CAMBIO DE DIVISAS VINCULADOS A LA ENCOMIENDA ELECTRÓNICA DE FONDOS, QUE SE PRESTEN EN LUGARES DISTINTOS A SUS OFICINAS, SUCURSALES O AGENCIAS.	SBIF-CJ-DPA-1582	13-02-03	BU, BC, EAP y CC.
SE INDICA EL TEXTO DE LA NOTA QUE DEBERÁ HACERSE LLEGAR POR VÍA ELECTRÓNICA A LOS TARJETAHABIENTES QUE INCUMPLIERON LA NORMATIVA CAMBIARIA VIGENTE DURANTE LOS AÑOS 1994-1996.	SBIF-GTNP-DNP-1240	6-02-03	BU, BC y EAP.
LAS INSTITUCIONES FINANCIERAS DEBERÁN ATENDER LOS REQUERIMIENTOS DE RETIRO DE EFECTIVO REALIZADO POR SUS CLIENTES Y USUARIOS, CON OCASIÓN A LOS DEPÓSITOS QUE ÉSTOS MANTENGAN EN SU BANCO O INSTITUCIÓN FINANCIERA, SIN NINGÚN TIPO DE LIMITACIONES Y RESTRICCIÓN, SALVO AQUELLAS QUE SE ENCUENTREN ORDENADAS POR ALGUNA AUTORIDAD JUDICIAL.	SBIF-CJ-AE-11142	13-12-02	BU, BC, BH, BI, EAP, FMM, AF, BANAP, e IMCP.
LOS LINEAMIENTOS ESTABLECIDOS SOBRE EL TRATAMIENTO CONTABLE QUE DEBEN SEGUIR LAS INSTITUCIONES FINANCIERAS QUE PARTICIPEN EN EL PROCESO DE CANJE DE BONOS DE DEUDA PÚBLICA NACIONAL, TAMBIÉN LES SON APLICABLES A LAS INVERSIONES EN TÍTULOS VALORES MANTENIDAS EN LOS FIDEICOMISOS.	SBIF-GTNP-DNP-9990	18-11-02	BU, BC, BI, BH, AF, FMM, EAP, BANAP e IMCP.
LINEAMIENTOS QUE COMPLEMENTAN EL TRATAMIENTO CONTABLE QUE DEBEN SEGUIR LAS INSTITUCIONES FINANCIERAS QUE PARTICIPEN EN EL PROCESO DE CANJE DE LOS BONOS DE DEUDA PÚBLICA NACIONAL.	SBIF-GTNP-DNP-9987	15-11-02	BU, BC, BI, BH, AF, FMM, EAP, BANAP e IMCP.

CUADRO SINÓPTICO DE LAS NORMAS PRUDENCIALES VIGENTES
EMITIDAS POR LA SUPERINTENDENCIA DE BANCOS Y OTRAS INSTITUCIONES FINANCIERAS Y POR
LA EXTINTA JUNTA DE REGULACIÓN FINANCIERA
CIRCULARES

MATERIA	NÚMERO	FECHA	AMBITO DE APLICACIÓN Y/O INSTITUCIONES QUE REGULA
LINEAMIENTOS QUE DEBEN CONSIDERAR LOS INTERVENTORES DE EMPRESAS RELACIONADAS A LOS GRUPOS FINANCIEROS EN RÉGIMEN ESPECIAL, EN EL INFORME CONCLUYENTE SOBRE EL DESTINO DE CADA UNA DE LAS EMPRESAS RELACIONADAS EN INTERVENCIÓN.	SBIF-CJ-DAF-4983	25-06-02	TODOS LOS INTERVENTORES DE EMPRESAS RELACIONADAS A LOS GRUPOS FINANCIEROS EN RÉGIMEN ESPECIAL.
LAS INSTITUCIONES FINANCIERAS NO PUEDEN REQUERIR RECAUDOS DISTINTOS O ADICIONALES A LOS ESTABLECIDOS EN LA LEY DE TIERRAS Y DESARROLLO AGRARIO Y EN LA LEY DE CRÉDITO PARA EL SECTOR AGRÍCOLA, A LOS PEQUEÑOS Y MEDIANOS PRODUCTORES AMPARADOS BAJO LAS PRECITADAS LEYES, QUE ACUDAN AL SISTEMA BANCARIO NACIONAL A SOLICITAR CRÉDITOS PARA EL DESARROLLO DE SU ACTIVIDAD.	SBIF-CJ-AE-2243	21-03-02	BU y BC.
MODIFICACIÓN DE LOS DATOS RELACIONADOS CON LA ACTIVIDAD ECONÓMICA MANEJADA ACTUALMENTE EN EL SICRI.	SBIF-GTI-4040	06-06-01	BU, BC, BI, BH, AF, SC y EAP.
REMISIÓN DE LAS CUENTAS DE ORDEN UTILIZADAS PARA EL REGISTRO DE CRÉDITOS DEL FONDO MUTUAL HABITACIONAL, A LOS FINES DE QUE LAS INSTITUCIONES FINANCIERAS ENVÍEN LA INFORMACIÓN RELATIVA AL (S.I.C.R.I.).	SBIF-GTI-GTNP-1354	22-02-01	BU, BC, BI, BH, AF, FMM y EAP.
SE INFORMA A LAS INSTITUCIONES FINANCIERAS LA NUEVA ESTRUCTURA DE DIEZ (10) DÍGITOS PARA EL ENVÍO DE LA INFORMACIÓN FINANCIERA EN: <ul style="list-style-type: none"> • BALANCE DE PUBLICACIÓN FORMA “A”. • ESTADO DE RESULTADOS DE PUBLICACIÓN FORMA “B”. • BALANCE GENERAL FORMA “E”. • ESTADO DE RESULTADO FORMA “F”. 	SBIF-GTNP-DNP-0994	9-02-01	BU, BC, BH, BI, FMM, AF y EAP.

CUADRO SINÓPTICO DE LAS NORMAS PRUDENCIALES VIGENTES
EMITIDAS POR LA SUPERINTENDENCIA DE BANCOS Y OTRAS INSTITUCIONES FINANCIERAS Y POR
LA EXTINTA JUNTA DE REGULACIÓN FINANCIERA
CIRCULARES

MATERIA	NÚMERO	FECHA	AMBITO DE APLICACIÓN Y/O INSTITUCIONES QUE REGULA
LINEAMIENTOS GENERALES A CONSIDERAR POR LOS BANCOS UNIVERSALES, BANCOS COMERCIALES Y BANCOS DE INVERSIÓN AL OTORGAR CRÉDITOS A TRAVÉS DE LOS PROGRAMAS DE FINANCIAMIENTO DE FONCREI.	SBIF-GTNP-DNP-0932	8-02-01	BU, BC y BI.
REQUISITOS MÍNIMOS QUE DEBEN EXISTIR EN LA SECCIÓN DE ANTECEDENTES FINANCIEROS DEL DEUDOR EN EL EXPEDIENTE DE CRÉDITO.	SBIF-CJ-2364	17-04-2000	BU, BC, BI, BH, AF y EAP.
SE INSTRUYE A LOS FONDOS DEL MERCADO MONETARIO ABRIR UNA CUENTA ÚNICA Y EXCLUSIVAMENTE PARA LA COMPENSACIÓN DE LOS CHEQUES RECIBIDOS DE SUS INVERSIONISTAS.	SBIF-CJ-1925	17-03-00	FMM.
SE INFORMAN LAS DIRECTRICES PARA AYUDAR A LAS ENTIDADES FINANCIERAS A DETECTAR PATRONES DE CONDUCTA SOSPECHOSAS POR PARTE DE SUS CLIENTES EN LA UTILIZACIÓN DE CAJEROS AUTOMÁTICOS.	SBIF-UNIF-0376	21-01-00	BU, BC, BI, BH, AF, FMM, EAP y CC.
RECOMENDACIONES PARA SUBSANAR LOS INCONVENIENTES QUE SE PRESENTEN EN LA PRESTACIÓN DEL SERVICIO DE CAJEROS AUTOMÁTICOS.	SBIF-GTI-10924	7-12-99	BU, BC, FMM y EAP.
ESTUDIO TÉCNICO DE FACTIBILIDAD QUE DEBERÁN PRESENTAR LAS INSTITUCIONES FINANCIERAS A LOS FINES DE FUNDAMENTAR LA APERTURA DE OFICINAS, SUCURSALES Y AGENCIAS.	SBIF-CJ-10412	17-11-99	BU, BC, BH, BI, AF, FMM, SC, EAP y CC.
PUBLICACIÓN DE LOS INDICADORES FINANCIEROS QUE DEBERÁN SER PRESENTADOS TRIMESTRALMENTE EN FORMA IMPRESA ANEXO AL BALANCE DE PUBLICACIÓN.	SBIF-GNR-DEST-8554	22-09-99	BU, BC, EAP, BI, BH y AF.
REMISIÓN DE COPIA DEL OFICIO N° 9700-172 DE FECHA 03/08/1999 EMANADO DEL CUERPO TÉCNICO DE POLICÍA JUDICIAL, EN EL CUAL SE IMPARTE INSTRUCCIONES A LAS INSTITUCIONES FINANCIERAS REFERENTES AL ÁREA DE SEGURIDAD BANCARIA.	SBIF-GUNIF-DIF-6935	12-08-99	BU, BC, BI, BH, AF, FMM, EAP y CC.

CUADRO SINÓPTICO DE LAS NORMAS PRUDENCIALES VIGENTES
EMITIDAS POR LA SUPERINTENDENCIA DE BANCOS Y OTRAS INSTITUCIONES FINANCIERAS Y POR
LA EXTINTA JUNTA DE REGULACIÓN FINANCIERA
CIRCULARES

MATERIA	NÚMERO	FECHA	AMBITO DE APLICACIÓN Y/O INSTITUCIONES QUE REGULA
SE PARTICIPA QUE SERÁ ELIMINADA DE LA “CONSULTA DETALLADA DEL SICRI POR CLIENTE” QUE SE ENTREGA A LOS DEUDORES SOLICITANTES DE CRÉDITOS EN EL SISTEMA BANCARIO NACIONAL, A TRAVÉS DE NUESTRA UNIDAD DE ATENCIÓN AL USUARIO, EL REGISTRO CORRESPONDIENTE A LA CLASIFICACIÓN DE RIESGO ASIGNADA AL CRÉDITO	SBIF-GTI-4493	27-05-99	BU, BC, BH, BI, SC, AF y EAP.
SE GIRAN INSTRUCCIONES A LOS FINES DE LOGRAR UN ÓPTIMO FUNCIONAMIENTO DEL SISTEMA DE INFORMACIÓN CENTRAL DE RIESGO	SBIF-GTI-3992	13-05-99	BU, BC, BH, BI, SC, AF Y EAP.
PARTICIPACIÓN DEL NUEVO CÓDIGO ASIGNADO POR EL S.W.I.F.T., A LA MONEDA DENOMINADA EURO A UTILIZARSE EN EL SISTEMA DE LEGITIMACIÓN DE CAPITALES	SBIF-GIT-1584	24-02-99	BU, BC, BH, BI, SGR, AF, FMM, EAP y CC.
SE INFORMA A LAS INSTITUCIONES FINANCIERAS QUE EFECTÚEN OPERACIONES DE REPORTE A QUE CUMPLAN CON LAS NORMAS DE VALUACIÓN SEÑALADA EN EL MANUAL DE CONTABILIDAD PARA BANCOS, OTRAS INSTITUCIONES FINANCIERAS Y ENTIDADES DE AHORRO Y PRÉSTAMO.	SBIF-GNR-DNP-9175	23-12-98	SISTEMA BANCARIO.
SE INFORMA A TODAS LAS ARRENDADORAS FINANCIERAS, BANCOS DE INVERSIÓN, Y SOCIEDADES DE CAPITALIZACIÓN QUE SE ASIGNARÁ UN CAMPO QUE SE DENOMINARÁ “TIPO” EN EL ARCHIVO DEUDORES.TXT, QUE PERMITIRÁ IDENTIFICAR SI UN CRÉDITO RELACIONADO EN LA CUENTA CONTABLE DE “CRÉDITOS EN CUOTAS” HA SIDO DESTINADO PARA LA ADQUISICIÓN DE VIVIENDA.	SBIF-GOI-CJ-GNR-DNP-8520	30-11-98	AF, BI y SC.
SE NOTIFICA QUE EN LA GACETA OFICIAL DE LA REPÚBLICA DE VENEZUELA N° 36.510 DE FECHA 5 DE AGOSTO DE 1998 SE ENCUENTRA LA RESOLUCIÓN N° 006-0598 DEL 13 DE MAYO DE 1998 DONDE SE PUBLICAN LAS NORMAS PARA LA AUTORIZACIÓN Y FUNCIONAMIENTO APLICABLES A LOS OPERADORES CAMBIARIOS FRONTERIZOS.	SBIF-GCLC-7082	8-10-98	BU, BC y EAP.
SE INFORMA LA CREACIÓN DE LA FIGURA DE LOS OPERADORES CAMBIARIOS FRONTERIZOS, SEGUN RESOLUCIÓN N° 98-03-01 DE FECHA 9 DE MARZO DE 1998, EMITIDA POR EL DIRECTORIO DEL BANCO CENTRAL DE VENEZUELA.	SBIF-GCLC-6335	11-09-98	BU, BC y EAP.

CUADRO SINÓPTICO DE LAS NORMAS PRUDENCIALES VIGENTES
EMITIDAS POR LA SUPERINTENDENCIA DE BANCOS Y OTRAS INSTITUCIONES FINANCIERAS Y POR
LA EXTINTA JUNTA DE REGULACIÓN FINANCIERA
CIRCULARES

MATERIA	NÚMERO	FECHA	AMBITO DE APLICACIÓN Y/O INSTITUCIONES QUE REGULA
SE INSTRUYE A LAS INSTITUCIONES FINANCIERAS A EXTREMAR LAS MEDIDAS DE CONTROL Y FISCALIZACIÓN EN EL ENVÍO DE LA INFORMACIÓN A TRAVÉS DE MEDIOS MAGNETICOS O POR TRANSMISIÓN ELECTRÓNICA.	SBIF-GT-DEST-5934	31-08-98	BU, BC, BH, BI, FMM, AF, SC y EAP.
SE NOTIFICA A LAS INSTITUCIONES FINANCIERAS MANTENER LA CONFIDENCIALIDAD DE LA INFORMACIÓN FINANCIERA SOBRE LAS OPERACIONES DE LOS CLIENTES.	SBIF-GCLC-5142	3-08-98	BU, BC, BH, BI, SC, AF, FMM, EAP y CC.
MANUAL DEL SISTEMA DE INFORMACIÓN CENTRAL DE RIESGO (SICRI).	SBIF-GOI-4973	23-07-98	BU, BC, BH, BI, AF, EAP y SC.
PROHIBICIÓN A LAS INSTITUCIONES FINANCIERAS DE NO SUMINISTRAR AL PÚBLICO EN FORMA PRELIMINAR, LA INFORMACIÓN CONTENIDA EN LOS ESTADOS FINANCIEROS FORMAS: “A”, “B”, “E” Y “F”, ASÍ COMO LOS DATOS Y ESTADÍSTICAS QUE SE DERIVEN DE LOS MISMOS.	SBIF-GT-DEST-4745	10-07-98	BU, BC, BI, BH, AF, SC, FMM y EAP.
SE PROHIBE CUALQUIER TIPO DE OPERACIÓN O ACTIVIDAD QUE IMPLIQUE LA CAPTACIÓN DIRECTA O INDIRECTA DE RECURSOS DEL PÚBLICO DENTRO DEL TERRITORIO NACIONAL, POR CUENTA Y NOMBRE DE LOS BANCOS E INTITUCIONES FINANCIERAS CONSTITUÍDAS Y DOMICILIADAS EN EL EXTERIOR, NO AUTORIZADAS PARA OPERAR DENTRO DEL TERRITORIO NACIONAL.	SBIF-CJ-4690	8-07-98	BU, BC, BH, BI, FMM, AF, SC, EAP y ORBE.
FORMA DE REGISTRO CONTABLE DE LAS GANANCIAS OBTENIDAS POR LA PARTICIPACIÓN PATRIMONIAL EN EMPRESAS FILIALES O AFILIADAS.	SBIF-GT-DET-3828	08-06-98	BU, BC, BI, BH, AF, SC, FMM y EAP.
SE INFORMA A LAS OFICINAS DE REPRESENTACIÓN QUE DEBEN SUMINISTRAR TRIMESTRALMENTE, DENTRO DE LOS PRIMEROS QUINCE (15) DÍAS HÁBILES SIGUIENTES A LA FINALIZACIÓN DEL RESPECTIVO TRIMESTRE, UNA CERTIFICACIÓN POR MEDIO DE LA CUAL SE DEJE CONSTANCIA QUE NI LA OFICINA DE REPRESENTACIÓN NI LA CASA MATRIZ HAN REALIZADO EN VENEZUELA OPERACIÓN ALGUNA QUE CONSTITUYA DIRECTA O INDIRECTAMENTE CAPTACIÓN DE RECURSOS U OTRAS OPERACIONES PASIVAS.	SBIF-GT-DIE-3664	1-06-98	ORBE ^e INSTITUCIONES FINANCIERAS NO DOMICILIADAS EN EL PAÍS.

CUADRO SINÓPTICO DE LAS NORMAS PRUDENCIALES VIGENTES
EMITIDAS POR LA SUPERINTENDENCIA DE BANCOS Y OTRAS INSTITUCIONES FINANCIERAS Y POR
LA EXTINTA JUNTA DE REGULACIÓN FINANCIERA
CIRCULARES

MATERIA	NÚMERO	FECHA	AMBITO DE APLICACIÓN Y/O INSTITUCIONES QUE REGULA
CUMPLIMIENTO DE LA IMPLEMENTACIÓN DEL SISTEMA DE INFORMACIÓN CENTRAL DE RIESGO SICRI.	SBIF-GT-GOI-2922	29-04-98	BU, BC, BH, BI, SC, AF y EAP.
SE INSTRUYE A LAS INSTITUCIONES FINANCIERAS, QUE INTRODUZCAN NUEVOS INSTRUMENTOS O PRODUCTOS EN EL MERCADO BANCARIO, LA REMISIÓN DE LOS DOCUMENTOS QUE SE DETALLAN EN LA CIRCULAR.	SBIF-GT-DET-2302	2-04-98	BU, BC, BH, BI, AF, FMM, SC y EAP.
PARÁMETROS QUE ESTE ORGANISMO APLICARÁ EN EL DESARROLLO DE SUS TAREAS DE INSPECCIÓN, REGULACIÓN, SUPERVISIÓN, VIGILANCIA, ASÍ COMO SOBRE LAS PAUTAS Y PRÁCTICAS DESTINADAS A IDENTIFICAR, MEDIR CONTROLAR Y DAR SEGUIMIENTO A LOS CRÉDITOS AL CONSUMO.	SBIF-GT-DET-0592	27-01-98	SISTEMA BANCARIO.
REQUISITOS PARA RELACIONAR LOS CRÉDITOS SEGÚN EL MANUAL DE VALIDACIÓN.	SBIF-GOI-GACS-CJ-GT-0246	14-01-98	BU, BC, BH, BI, AF, SC y EAP.
INICIO DEL PROCESO DEL SISTEMA DE INFORMACIÓN CENTRAL DE RIESGO (S.I.C.R.I.), SEGÚN EL MANUAL DE ESPECIFICACIONES TÉCNICAS.	SBIF-GOI-7187	31-10-97	BU y BC.
SE SOLICITA A LAS ENTIDADES DE AHORRO Y PRÉSTAMO EL ENVÍO DE LOS RECAUDOS PARA LA CELEBRACIÓN DE LAS ASAMBLEAS DE ACCIONISTAS.	SBIF-GT-DET-5112	8-08-97	EAP.
SE INFORMA QUE TODAS AQUELLAS PROMOCIONES CUYAS TRANSACCIONES SE PUEDAN REALIZAR CON LOS DIFERENTES TIPOS DE SERVICIOS BANCARIOS Y QUE IMPLIQUEN PROPAGANDA O PUBLICIDAD DE SEGUROS, DEBERÁN ESTAR PREVIAMENTE AUTORIZADOS POR LA SUPERINTENDENCIA DE SEGUROS.	SBIF-GT-DET-1749	31-03-97	BU, BC, BH, BI, FMM, AF y EAP.
SE RATIFICA LA OBLIGACIÓN A LAS INSTITUCIONES FINANCIERAS CONSTITUIDAS O DOMICILIADAS EN EL PAÍS QUE CELEBREN OPERACIONES CON CENTROS OFF-SHORE QUE DEBEN REMITIR A ESTE ORGANISMO LA DOCUMENTACIÓN SEÑALADA EN LA CIRCULAR.	SBIF-GT-DET-0769	20-02-97	BU, BC, BH, BI, AF y SC.
SE INFORMA QUE TODAS AQUELLAS PROMOCIONES CUYAS TRANSACCIONES SE PUEDAN REALIZAR CON TARJETAS DE CRÉDITO QUE IMPLIQUEN PROPAGANDA O PUBLICIDAD DE SEGUROS, DEBERÁN ESTAR PREVIAMENTE AUTORIZADAS POR LA SUPERINTENDENCIA DE SEGUROS.	SBIF-SFB-0011	2-01-97	BU, BC, BH, BI, FAL, AF y EAP.
SE REITERA QUE LAS ACTIVIDADES DE INTERMEDIACIÓN FINANCIERA	SBIF-CJ-4804	12-11-96	BU, BH, BI, FAL, AF,

CUADRO SINÓPTICO DE LAS NORMAS PRUDENCIALES VIGENTES
EMITIDAS POR LA SUPERINTENDENCIA DE BANCOS Y OTRAS INSTITUCIONES FINANCIERAS Y POR
LA EXTINTA JUNTA DE REGULACIÓN FINANCIERA
CIRCULARES

MATERIA	NÚMERO	FECHA	AMBITO DE APLICACIÓN Y/O INSTITUCIONES QUE REGULA
ESTÁN RESERVADAS A AQUELLOS BANCOS Y DEMÁS INSTITUCIONES FINANCIERAS QUE PREVIAMENTE HAYAN OBTENIDO AUTORIZACIÓN DE ESTE ORGANISMO.			SC, EAP, OR.
SE NOTIFICA A LAS INSTITUCIONES FINANCIERAS QUE DEBEN IDENTIFICAR Y EXPLICAR CADA UNO DE LOS AJUSTES, RECLASIFICACIONES Y ELIMINACIONES DE PARTIDAS RECÍPROCAS O DE TRANSACCIONES INTRAGRUPOS, EN LA INFORMACIÓN COMPLEMENTARIA A LOS ESTADOS FINANCIEROS.	SBIF-SBA-3126	8-08-96	A TODO EL SISTEMA.
SE RECUERDA QUE TODO CAMBIO EN LA DENOMINACIÓN COMERCIAL DE LOS BANCOS Y DEMÁS INSTITUCIONES FINANCIERAS, DEBERÁ SER PREVIAMENTE AUTORIZADO POR ESTE ORGANISMO.	SBIF-CJ-2442	17-06-96	BC, BI, AF, FAL, INSTITUTOS DE CRÉDITO DEL ESTADO, BH, CC y EAP.
NORMAS PARA LA EMISIÓN Y REGISTRO DE PODERES APLICABLES A LAS ENTIDADES DE AHORRO Y PRÉSTAMO QUE CONSERVAN LA FORMA DE SOCIEDAD CIVIL.	SBIF-GT-DPC-5176	16-10-95	EAP.
SE INFORMA A LAS ENTIDADES DE AHORRO Y PRÉSTAMO QUE DEBERÁN REMITIR A ESTA SUPERINTENDENCIA PARA SU CORRESPONDIENTE HABILITACIÓN Y SELLADO, LOS LIBROS DE CONTABILIDAD, DE ASISTENCIA A LAS ASAMBLEAS, ACTAS DE ASAMBLEAS Y ACTAS DE JUNTA DIRECTIVA.	SBIF-DAAE-3357	22-06-94	EAP
PRESENTAR ANTE LA DIVISIÓN DE SEGURIDAD BANCARIA DEL CUERPO TÉCNICO DE POLICÍA JUDICIAL (CTPJ) UNA RELACIÓN DEL PERSONAL QUE LABORA EN CADA INSTITUCIÓN.	HBS-E-301-3082	3-07-91	SISTEMA BANCARIO.
SE INFORMA A LAS INSTITUCIONES FINANCIERAS QUE EL PLAZO ESTIPULADO PARA LA REMISIÓN DE LOS RECAUDOS CORRESPONDIENTES A LAS ASAMBLEAS GENERALES DE ACCIONISTAS ES DE QUINCE (15) DÍAS HÁBILES.	HSB-100-518	8-02-88	BC, BH y SC.
TRATAMIENTO CONTABLE APLICADO A LAS ACCIONES RECIBIDAS COMO DIVIDENDOS.	HBS-011-02-4836	25-07-85	SISTEMA BANCARIO.
SE RECUERDA A LAS INSTITUCIONES FINANCIERAS EL ESTRICTO	HBS-203-680	4-02-85	BC.

CUADRO SINÓPTICO DE LAS NORMAS PRUDENCIALES VIGENTES
EMITIDAS POR LA SUPERINTENDENCIA DE BANCOS Y OTRAS INSTITUCIONES FINANCIERAS Y POR
LA EXTINTA JUNTA DE REGULACIÓN FINANCIERA
CIRCULARES

MATERIA	NÚMERO	FECHA	AMBITO DE APLICACIÓN Y/O INSTITUCIONES QUE REGULA
CUMPLIMIENTO DE LA CIRCULAR N° HSB-200-5355 DE FECHA 13 DE SEPTIEMBRE DE 1984 RELATIVA AL INFORME DE LOS COMISARIOS SOBRE EL RESULTADO DE CADA EJERCICIO SEMESTRAL.			
INFORME A SER PRESENTADO POR EL (LOS) COMISARIO (S) DE LAS INSTITUCIONES FINANCIERAS.	HSB-200-5355	13-09-84	ENTES SUJETOS A LA SUPERVISIÓN DE LA SUDEBAN.
REMISIÓN DE COPIA DE LA COMUNICACIÓN DEL MINISTERIO DE JUSTICIA DONDE RATIFICA EL APARTE 6.6 DEL ARTÍCULO 6 DEL INSTRUCTIVO NORMAS DE SEGURIDAD BANCARIA, REFERENTE A SISTEMAS DE SEGURIDAD SOBRE ROBOS Y HURTOS.	HBS-101-3892	3-07-84	BC.
RECOMENDACIONES A CUMPLIR POR EL ÁREA DE AUDITORÍA INTERNA SOBRE LA CARTERA DE CRÉDITOS POR LO MENOS UNA (1) VEZ AL AÑO Y MANTENER A DISPOSICIÓN DE SUDEBAN LOS PAPELES DE TRABAJO RESPECTIVOS.	HSB-200-1155	24-02-84	SISTEMA BANCARIO.
REFORZAR LA SEGURIDAD DEL CHEQUE COMO MEDIO DE PAGO A TRAVÉS DE LA CLÁUSULA “NO ENDOSABLE” O “NO A LA ORDEN”.	HBS-010-422	24-01-84	SISTEMA BANCARIO.
SE INSTRUYE A LAS SOCIEDADES FINANCIERAS A DAR Estricto CUMPLIMIENTO SOBRE LAS COLOCACIONES DE SUS PROPIOS FONDOS A TRAVÉS DE ACEPTACIONES COMERCIALES EN MESA DE DINERO.	HSB-104-3778	27-07-83	SF.
CONSIDERAR LOS ACUERDOS BILATERALES PREVIOS COMO REQUISITOS PARA OTORGAR CRÉDITOS PARA ADQUISICIÓN DE EMBARCACIONES QUE NO PUEDAN OPERAR EN ÁREAS DE NUESTRA ZONA ECONÓMICA.	HSB-100-2507	4-06-81	SISTEMA BANCARIO.
SE INSTRUYE QUE EN CADA REFORMA ESTRUCTURAL QUE SE REALICEN EN LAS INSTITUCIONES FINANCIERAS SE PARTICIPE AL CUERPO TÉCNICO DE POLICÍA JUDICIAL (CTPJ), A LOS FINES QUE HAGAN LAS OBSERVACIONES QUE EL CASO AMERITE.	HBS-100-6668	3-12-80	SISTEMA BANCARIO.
PROHIBICIÓN DE ENTRADA AL INTERIOR DE LAS OFICINAS DE LOS INSTITUTOS BANCARIOS A LOS CIUDADANOS QUE ESTÉN PORTANDO CASCOS DE MOTORIZADOS Y LENTES OSCUROS.	HBS-100-3822	18-07-80	SISTEMA BANCARIO.
CUMPLIMIENTO DE LA CIRCULAR N° 971 DEL 01/07/1980 EMANADA DEL	HSB-100-3821	18-07-80	SISTEMA BANCARIO.

CUADRO SINÓPTICO DE LAS NORMAS PRUDENCIALES VIGENTES
EMITIDAS POR LA SUPERINTENDENCIA DE BANCOS Y OTRAS INSTITUCIONES FINANCIERAS Y POR
LA EXTINTA JUNTA DE REGULACIÓN FINANCIERA
CIRCULARES

MATERIA	NÚMERO	FECHA	AMBITO DE APLICACIÓN Y/O INSTITUCIONES QUE REGULA
CUERPO TÉCNICO DE POLICÍA JUDICIAL RELATIVA A LAS CARACTERÍSTICAS QUE DEBAN REUNIR LAS BÓVEDAS Y CAJAS DE SEGURIDAD.			
PREVISIONES DE SEGURIDAD BANCARIA.	HSB-100-197	14-01-80	SISTEMA BANCARIO.
NORMAS MÍNIMAS DE SEGURIDAD.	HSB-100-196	14-01-80	SISTEMA BANCARIO.
LOS DESFALCOS, ATRACOS O INTENTOS DE LOS MISMOS DEBERÁN SER NOTIFICADOS A SUDEBAN.	HSB-100-2784	30-05-79	SISTEMA BANCARIO.
CERTIFICADOS DE SEGURIDAD.	HSB-300-588	1-02-78	SISTEMA BANCARIO
SE SOLICITA A LAS ALMACENADORAS REMITIR LOS ESTADOS FINANCIEROS MENSUALES DENTRO DE LOS QUINCE (15) DÍAS SIGUIENTES AL TÉRMINO DE CADA MES.	HSB-105-2653	25-05-77	ALMACENADORAS.
INSTRUCCIONES REFERENTE A LAS DIMENSIONES DE LOS FORMATOS PARA LAS OBLIGACIONES EMITIDAS, A LOS FINES DE FACILITAR EL SELLADO DE LAS MISMAS.	HSB-100-408	23-01-77	SF.
RECAUDOS A REMITIR CON MOTIVO DE LAS ASAMBLEAS DE ACCIONISTAS.	HBS-1158	27-03-74	SISTEMA BANCARIO

LEYENDA:

AF	: ARRENDADORA FINANCIERA
BANCOEX	: BANCO DE COMERCIO EXTERIOR
BANDES	: BANCO DE DESARROLLO ECONÓMICO Y SOCIAL DE VENEZUELA
BANAP	: BANCO NACIONAL DE AHORRO Y PRÉSTAMO
BANAVIH	: BANCO NACIONAL DE VIVIENDA Y HÁBITAT
BC	: BANCO COMERCIAL
BCV	: BANCO CENTRAL DE VENEZUELA
BDD	: BANCO DE DESARROLLO
BH	: BANCO HIPOTECARIO
BI	: BANCO DE INVERSIÓN
BSP	: BANCO DE SEGUNDO PISO
BU	: BANCO UNIVERSAL
CC	: CASA DE CAMBIO
CP	: CONTADOR PÚBLICO
EAP	: ENTIDADES DE AHORRO Y PRÉSTAMO
EETC	: EMPRESA EMISORA DE TARJETAS DE CRÉDITO
FONCREI	: FONDO DE CRÉDITO INDUSTRIAL
FONDAFA	: FONDO DE DESARROLLO AGROPECUARIO, PESQUERO, FORESTAL Y AFINES
FMM	: FONDO DE MERCADO MONETARIO
FNCR	: FONDO NACIONAL DE CAPITAL DE RIESGO
FNGR	: FONDO NACIONAL DE GARANTÍAS RECÍPROCAS
FOGADE	: FONDO DE GARANTÍA DE DEPÓSITOS Y PROTECCIÓN BANCARIA
GF	: GRUPOS FINANCIEROS
IMCP	: INSTITUTO MUNICIPAL DE CRÉDITO POPULAR
OCF	: OPERADOR CAMBIARIO FRONTERIZO
ORBE	: OFICINA DE REPRESENTACIÓN DE BANCOS EXTRANJEROS
OTC	: OPERADORA DE TARJETA DE CRÉDITO
PA	: PERITO AVALUADOR
SC	: SOCIEDADES DE CORRETAJE
SCR	: SOCIEDAD DE CAPITAL DE RIESGO
SF	: SOCIEDADES FINANCIERAS
SGR	: SOCIEDAD DE GARANTÍAS RECÍPROCAS
SNGR	: SISTEMA NACIONAL DE GARANTÍAS RECÍPROCAS
SUDEBAN	: SUPERINTENDENCIA DE BANCOS Y OTRAS INSTITUCIONES FINANCIERAS

Instituciones Financieras

- **Transformación**
- **Fusión**
- **Cambio de Objeto Social**
- **Cambio de Denominación**
- **Autorizaciones de Funcionamiento**

BANCOS UNIVERSALES

	OBSERVACIONES
<ul style="list-style-type: none"> Banco Provincial, S.A. Banco Universal 	<ul style="list-style-type: none"> La transformación a banco universal fue autorizada mediante Resolución N° 098-96 del 26 de noviembre de 1996, publicada en la Gaceta Oficial de la República de Venezuela N° 36.094 del 26 de noviembre de 1996. (Fusión con Provincial Banco de Inversión, Arrendadora Provincial Sociedad de Arrendamiento Financiero, Fondo Provincial de Activos Líquidos y Fondo de Activos Líquidos Finalven). La fusión por absorción con el Banco de Occidente, C.A. fue autorizada mediante Resolución N° 004-0399 del 8 de marzo de 1999, publicada en la Gaceta Oficial de la República de Venezuela N° 36.701 del 14 de mayo de 1999. La fusión por absorción con el Banco Popular y de Los Andes, C.A. fue autorizada a través de Resolución N° 004-1198 del 30 de noviembre de 1998, publicada en la Gaceta Oficial de la República de Venezuela N° 36.607 del 21 de diciembre 1998. La fusión por absorción con el Banco de Lara, C.A., Banco Universal (1) se autorizó a través de Resolución N° 340.00 del 30 de noviembre de 2000, publicada en la Gaceta Oficial de la República Bolivariana de Venezuela N° 37.093 del 06 de diciembre de 2000. La fusión por absorción con la empresa Inversiones BAN-PRO, C.A. se autorizó a través de Resolución N° 080.02 del 26 de junio de 2002, publicada en la Gaceta Oficial de la República Bolivariana de Venezuela N° 37.473 del 27 de junio de 2002.
<ul style="list-style-type: none"> Banco Mercantil, C.A., Banco Universal 	<ul style="list-style-type: none"> La transformación a banco universal fue autorizada mediante Resolución N° 121.96 del 31 de diciembre de 1996, publicada en la Gaceta Oficial de la República de Venezuela N° 36.121 del 8 de enero de 1997. (Fusión con Banco de Inversión Mercantil, Banco Hipotecario Mercantil, Arrendadora Mercantil y Fondo Mercantil). La fusión por absorción con Interbank, C.A., Banco Universal (2) se autorizó a través de Resolución N° 342.00 del 4 de diciembre de 2000, publicada en la Gaceta Oficial de la República Bolivariana de Venezuela N° 37.094 del 7 de diciembre de 2000.
<ul style="list-style-type: none"> Citibank, N.A., Banco Universal (Sucursal Venezuela) 	<ul style="list-style-type: none"> La transformación a banco universal fue autorizada mediante Resolución N° 014-97 del 24 de enero 1997, publicada en la Gaceta Oficial de la República de Venezuela N° 36.137 del 30 de enero de 1997.
<ul style="list-style-type: none"> Banco Exterior, C.A., Banco Universal 	<ul style="list-style-type: none"> La transformación a banco universal fue autorizada mediante Resolución N° 094-97 del 3 de abril de 1997, publicada en la Gaceta Oficial de la República de Venezuela N° 36.181 del 9 de abril de 1997. (Fusión con Arrendadora Exterior Sociedad de Arrendamiento Financiero y Fondo Exterior).
<ul style="list-style-type: none"> Banco Caroní, C.A., Banco Universal 	<ul style="list-style-type: none"> La transformación a banco universal fue autorizada mediante Resolución N° 233-97 del 19 de junio de 1997, publicada en la Gaceta Oficial de la República de Venezuela N° 36.234 del 25 de junio de 1997.
<ul style="list-style-type: none"> BanESCO Banco Universal, C.A. 	<ul style="list-style-type: none"> La transformación a banco universal fue autorizada mediante Resolución N° 390-97 del 22 de agosto 1997, publicada en la Gaceta Oficial de la República de Venezuela N° 36.283 del 3 de septiembre de 1997. (Fusión con BanESCO Arrendamiento Financiero y BanESCO Fondo de Activos Líquidos). La fusión por absorción con Unibanca Banco Universal, C.A. (3), Banco Hipotecario Unido, S.A., Fondo Unión, C.A., Banco de Inversión Unión, C.A. y C.A. Arrendadora Unión Sociedad de Arrendamiento Financiero se autorizó a través de Resolución N° 078.02 del 26 de junio de 2002, publicada en la Gaceta Oficial de la República Bolivariana de Venezuela N° 37.473 del 27 de junio de 2002.

- (1) Este Banco previamente se fusionó por absorción con el Fondo Lara de Activos Líquidos FILARA, C.A. Dicho proceso fue autorizado mediante Resolución N° 138-00 del 3 de enero de 2000, publicada en la Gaceta Oficial de la República Bolivariana de Venezuela N° 36.929 de fecha 10 de enero de 2000.
- (2) Este Banco previamente:
 - Se transformó a banco universal a través de la fusión por absorción con Arrendadora Internacional, C.A. y Fondo Internacional, C.A. Dicho proceso fue autorizado mediante Resolución N° 237-97 del 29 de abril de 1997, publicada en la Gaceta Oficial de la República de Venezuela N° 36.201 del 8 de mayo de 1997.
 - Se fusionó por absorción con Venezolana, Entidad de Ahorro y Préstamo, C.A. Dicho proceso fue autorizado mediante Resolución N° 237.00 del 24 de agosto de 2000, publicada en la Gaceta Oficial de la República Bolivariana de Venezuela N° 37.024 del 29 de agosto de 2000.
- (3) Este Banco fue el ente resultante de la fusión por absorción de Caja Familia, Entidad de Ahorro y Préstamo, C.A. (esta Entidad previamente: a) Se fusionó por absorción con El Porvenir, Entidad de Ahorro y Préstamo, C.A., Bancarios, Entidad de Ahorro y Préstamo, C.A., Maracay, Entidad de Ahorro y Préstamo, C.A., Caja Popular Falcón-Zulia, Entidad de Ahorro y Préstamo, C.A. y La Industrial, Entidad de Ahorro y Préstamo, C.A. Dicho proceso fue autorizado mediante Resolución N° 001-0398 del 18 de marzo de 1998, publicada en la Gaceta Oficial de la República de Venezuela N° 36.468 de 4 de junio de 1998; b) se fusionó por absorción con La Primera, Entidad de Ahorro y Préstamo, C.A. Dicho proceso fue autorizado mediante Resolución N° 135-00 del 3 de abril de 2000, publicada en la Gaceta Oficial de la República Bolivariana de Venezuela N° 36.927 de fecha 6 de abril de 2000), por parte del Banco Unión, C.A. y transformación a banco universal, la cual fue autorizada mediante Resolución N° 025.01 del 5 de febrero de 2001, publicada en la Gaceta Oficial de la República Bolivariana de Venezuela N° 37.135 del 6 de febrero de 2001.

BANCOS UNIVERSALES

	OBSERVACIONES
• Banco del Caribe, C.A., Banco Universal	• La transformación a banco universal fue autorizada mediante Resolución N° 073-98 del 6 de abril de 1998, publicada en la Gaceta Oficial de la República de Venezuela N° 36.431 del 13 de abril de 1998. (Fusión con Banco de Inversión del Caribe y Fondo de Activos Líquidos del Caribe).
• Corp Banca, C.A., Banco Universal	• La transformación a banco universal fue autorizada mediante Resolución N° 261.99 del 6 de septiembre de 1999, publicada en la Gaceta Oficial de la República de Venezuela N° 36.784 del 10 de septiembre de 1999. (Fusión por absorción de Corp Banco de Inversión, Corp Banco Hipotecario, Corp Arrendadora Financiera, Sociedad Anónima de Arrendamiento Financiero, Corp Fondo de Activos Líquidos y Banco del Orinoco, Banco Universal) (4).
• BFC Banco Fondo Común, C.A., Banco Universal	• La fusión por incorporación entre el Banco República, C.A., Banco Universal (5) y Fondo Común, Entidad de Ahorro y Préstamo, S.A. (6) y transformación a banco universal, fue autorizada a través de Resolución N° 357.00 del 21 de diciembre de 2000, publicada en la Gaceta Oficial de la República Bolivariana de Venezuela N° 37.107 de fecha 27 de diciembre de 2000. • El cambio de denominación de Fondo Común, C.A., Banco Universal a BFC Banco Fondo Común, C.A., Banco Universal fue autorizado mediante oficio N° SBIF-DSB-GGCJ-GALE-06895 del 31 de marzo de 2006.
• Banco Occidental de Descuento, Banco Universal, C.A.	• La fusión por absorción del Banco Occidental de Descuento, S.A.C.A., Fondo de Activos Líquidos Banco Occidental de Descuento, C.A. y Banco Monagas, C.A. por parte de Norvalbank, C.A. Banco Universal (7) fue autorizada mediante Resolución N° 216.02 del 13 de noviembre de 2002, publicada en la Gaceta Oficial de la República Bolivariana de Venezuela N° 37.569 del 13 de noviembre de 2002.
• C.A. Central Banco Universal	• La transformación de sociedad civil a compañía anónima fue autorizada mediante Resolución N° 005-0598 del 13 de mayo de 1998, publicada en la Gaceta Oficial de la República de Venezuela N° 36.521 del 20 de agosto de 1998. • La fusión por absorción de Central, Entidad de Ahorro y Préstamo, C.A. (8) por parte del Banco Hipotecario Venezolano, C.A. y transformación a banco universal fue autorizada mediante Resolución N° 212.01 del 11 de octubre de 2001, publicada en la Gaceta Oficial de la República Bolivariana de Venezuela N° 37.306 del 18 de octubre de 2001. • La fusión por absorción de Prosperar, Entidad de Ahorro y Préstamo, C.A. (9) por parte de C.A. Central Banco Universal fue autorizada mediante Resolución N° 079.02 del 26 de junio de 2002, publicada en la Gaceta Oficial de la República Bolivariana de Venezuela N° 37.473 del 27 de junio de 2002.
• Banco Sofitasa Banco Universal, C.A.	• La fusión por absorción del Fondo Sofitasa, C.A. y la Arrendadora Sofitasa, C.A. por parte del Banco Sofitasa, C.A. y transformación a banco universal fue autorizada mediante Resolución N° 217.01 del 16 de octubre de 2001, publicada en la Gaceta Oficial de la República Bolivariana de Venezuela N° 37.306 del 18 de octubre de 2001.

- (4) Este Banco previamente se transformó a banco universal. Dicho proceso fue autorizado mediante Resolución N° 108-97 del 8 de abril de 1997, publicada en la Gaceta Oficial de la República de Venezuela N° 36.181 del 9 de abril de 1997 (Fusión con Orinoco Banco de Inversión, Arrendadora del Orinoco, Arrendamiento Financiero, Banco Hipotecario del Orinoco y Fondo de Inversión del Orinoco).
- (5) Este Banco previamente se transformó a banco universal. Dicho proceso fue autorizado mediante Resolución N° 039-98 del 27 de febrero de 1998, publicada en la Gaceta Oficial de la República de Venezuela N° 36.408 del 6 de marzo de 1998.
- (6) Esta Entidad previamente:
- Se transformó de sociedad civil a sociedad anónima. Dicho proceso fue autorizado mediante Resolución N° 002-0897 del 20 de agosto de 1997, publicada en la Gaceta Oficial de la República de Venezuela N° 36.290 del 12 de septiembre de 1997.
 - Se fusionó por absorción con La Vivienda, Entidad de Ahorro y Préstamo, C.A. Dicho proceso fue autorizado mediante Resolución N° 013.00 del 19 de enero de 2000, publicada en la Gaceta Oficial de la República Bolivariana de Venezuela N° 36.875 de fecha 21 de enero de 2000.
 - Se fusionó por absorción con Del Centro, Entidad de Ahorro y Préstamo, C.A. Dicho proceso fue autorizado mediante Resolución N° 195.00 del 27 de junio de 2000, publicada en la Gaceta Oficial de la República Bolivariana de Venezuela N° 36.983 de fecha 29 de junio de 2000.
- (7) Este Banco previamente se fusionó por absorción con Valencia, Entidad de Ahorro y Préstamo, C.A. (esta Entidad previamente se transformó de sociedad civil a sociedad anónima. Dicho proceso fue autorizado mediante Resolución N° 004-0397 del 6 de marzo de 1997, publicada en la Gaceta Oficial de la República de Venezuela N° 36.193 del 25 de abril de 1997) por parte del Banco Noroco, C.A. y se transformó a banco universal. Dicho proceso fue autorizado a través de Resolución N° 005.01 del 9 de enero de 2001, publicada en la Gaceta Oficial de la República Bolivariana de Venezuela N° 37.117 del 11 de enero de 2001.
- (8) Esta Entidad previamente se transformó de sociedad civil a sociedad anónima. Dicho proceso fue autorizado mediante Resolución N° 005-0598 del 13 de mayo de 1998, publicada en la Gaceta Oficial de la República de Venezuela N° 36.521 del 20 de agosto de 1998.
- (9) La transformación de sociedad civil a compañía anónima fue autorizada mediante Resolución N° 007-0298 del 10 de febrero de 1998, publicada en la Gaceta Oficial de la República de Venezuela N° 36.460 del 25 de mayo de 1998.

BANCOS UNIVERSALES

	OBSERVACIONES
• Del Sur, Banco Universal, C.A.	• La fusión por absorción de Mérida, Entidad de Ahorro y Préstamo, C.A. (10) y Del Sur, Entidad de Ahorro y Préstamo, C.A. (11) por parte de Del Sur Banco de Inversión, C.A. (12) y transformación a banco universal fue autorizada mediante Resolución N° 218.01 del 18 de octubre de 2001, publicada en la Gaceta Oficial de la República Bolivariana de Venezuela N° 37.311 del 26 de octubre de 2001.
• Venezolano de Crédito, S.A., Banco Universal	• La fusión por absorción de Soficrédito Banco de Inversión, C.A. y Sogecrédito, C.A. de Arrendamiento Financiero por parte del Banco Venezolano de Crédito, S.A.C.A. y transformación a banco universal fue autorizada mediante Resolución N° 271.01 del 26 de diciembre de 2001, publicada en la Gaceta Oficial de la República Bolivariana de Venezuela N° 37.354 del 28 de diciembre de 2001.
• Banco de Venezuela, S.A., Banco Universal	• La transformación a banco universal fue autorizada mediante Resolución N° 394-97 del 28 de agosto de 1997, publicada en la Gaceta Oficial de la República de Venezuela N° 36.284 del 4 de septiembre de 1997. • La fusión por absorción del Banco Caracas, C.A., Banco Universal (13) por parte del Banco de Venezuela, S.A.C.A., Banco Universal fue autorizada mediante Resolución N° 036.02 del 11 de abril de 2002, publicada en la Gaceta Oficial de la República Bolivariana de Venezuela N° 37.423 del 15 de abril de 2002.
• Banco Canarias de Venezuela, Banco Universal, C.A.	• La fusión por absorción del Banco Canarias de Venezuela, C.A. por parte de La Margarita, Entidad de Ahorro y Préstamo, C.A. (14) y la transformación del ente resultante en banco universal fue autorizada mediante Resolución N° 215.02 del 13 de noviembre de 2002, publicada en la Gaceta Oficial de la República Bolivariana de Venezuela N° 37.569 del 13 de noviembre de 2002.
• Provivienda, C.A. Banco Universal	• La fusión por absorción de ProVivienda, Entidad de Ahorro y Préstamo, C.A. (15) por parte de la Arrendadora Industrial Venezolana, Compañía Anónima de Arrendamiento Financiero, Arrendaven Arrendamiento Financiero y la transformación del ente resultante en banco universal fue autorizada mediante Resolución N° 337.03 del 9 de diciembre de 2003, publicada en la Gaceta Oficial de la República Bolivariana de Venezuela N° 37.839 del 13 de diciembre de 2003. Dicha fusión surte plenos efectos a partir del 19 de diciembre de 2003. • El cambio de denominación de ProVivienda, Banco Universal C.A. a Provivienda, C.A. Banco Universal, (BanPro), fue autorizado mediante oficio N° SBIF-GGCJ-GALE-00946 del 27 de enero de 2004.

- (10) La transformación de sociedad civil a compañía anónima fue autorizada mediante Resolución N° 041.01 del 19 de febrero de 2001, publicada en la Gaceta Oficial de la República Bolivariana de Venezuela N° 37.145 del 21 de febrero de 2001.
- (11) Esta Entidad previamente:
- Se transformó de sociedad civil a sociedad anónima. Dicho proceso fue autorizado mediante Resolución N° 001-1097 del 9 de octubre de 1997, publicada en la Gaceta Oficial de la República de Venezuela N° 36.314 del 16 de octubre de 1997.
 - Se fusionó por absorción con Oriente, Entidad de Ahorro y Préstamo, C.A. (Entidad que previamente se transformó de sociedad civil a compañía anónima. Dicho proceso fue autorizado mediante Resolución N° 005-0897 del 20 de agosto de 1997, publicada en la Gaceta Oficial de la República de Venezuela N° 36.290 del 12 de septiembre de 1997). Dicho proceso fue autorizado mediante Resolución N° 196-00 del 27 de junio de 2000, publicada en la Gaceta Oficial de la República Bolivariana de Venezuela N° 36.983 de fecha 29 de junio de 2000.
- (12) Este Banco de Inversión cambió de denominación de Exterior Banco de Inversión, C.A. a Del Sur Banco de Inversión, C.A. Dicho cambio de denominación fue autorizado mediante oficio N° SBIF-CJ-DAF-2299 del 28 de marzo de 2001.
- (13) Este Banco previamente:
- Se fusionó por absorción con el Banco de Inversión Caracas, Banco de Inversión Bancaracas, Arrendadora Bancaracas y Fondo de Activos Líquidos Bancaracas para transformarse a banco universal. Dicho proceso fue autorizado mediante Resolución N° 342-98 del 22 de diciembre de 1998, publicada en la Gaceta Oficial de la República de Venezuela N° 36.612 del 30 de diciembre de 1998.
 - Se fusionó por absorción con el Banco Fivenez, S.A.C.A., Banco Universal (este Banco previamente se transformó a banco universal y, posteriormente, se fusionó por absorción con Fivenez Arrendadora Financiera, S.A., Inversora Fivenez, S.A. y Fivenez Banco Hipotecario, S.A. Dichos procesos fueron autorizados mediante Resoluciones Nos. 117.96 del 20 de diciembre de 1996 y 055-0797 del 10 de julio de 1997, publicadas en las Gacetas Oficiales de la República de Venezuela Nos. 36.121 del 8 de enero de 1997 y 36.290 del 12 de septiembre de 1997, respectivamente). Dicho proceso fue autorizado mediante Resolución N° 001-0699 del 17 de junio de 1999, publicada en la Gaceta Oficial de la República de Venezuela N° 36.731 del 28 de junio de 1999.
- (14) Esta Entidad previamente se transformó de sociedad civil a compañía anónima. Dicho proceso fue autorizado mediante Resolución N° 197.00 del 27 de junio de 2000, publicada en la Gaceta Oficial de la República Bolivariana de Venezuela N° 36.985 de fecha 3 de julio de 2000.
- (15) La transformación de sociedad civil a compañía anónima fue autorizada mediante Resolución N° 001-0198 del 15 de enero de 1998, publicada en la Gaceta Oficial de la República de Venezuela N° 36.397 del 17 de febrero de 1998.

BANCOS UNIVERSALES

	OBSERVACIONES
<ul style="list-style-type: none"> Banfoandes Banco Universal, Compañía Anónima (BANFOANDES C.A.) 	<ul style="list-style-type: none"> La transformación a banco universal y el cambio de su denominación social de Banco de Fomento Regional Los Andes, C.A. (BANFOANDES) a Banfoandes Banco Universal, Compañía Anónima (BANFOANDES C.A.) fue autorizada mediante Resolución N° 420.04 del 2 de septiembre de 2004, publicada en la Gaceta Oficial de la República de Venezuela N° 38.018 del 8 de septiembre de 2004.
<ul style="list-style-type: none"> Banco Nacional de Crédito, C.A., Banco Universal 	<ul style="list-style-type: none"> El funcionamiento del Banco Tequendama, S.A. (Sucursal Venezuela) fue revocado mediante Resolución N° 036.03 del 12 de febrero de 2003, publicada en la Gaceta Oficial de la República Bolivariana de Venezuela N° 37.633 del 17 de febrero de 2003. El funcionamiento del Banco Tequendama, C.A. fue autorizado mediante Resolución N° 037.03 del 12 de febrero de 2003, publicada en la Gaceta Oficial de la República Bolivariana de Venezuela N° 37.633 del 17 de febrero de 2003. El cambio de denominación del Banco Tequendama, C.A. a Banco Nacional de Crédito, C.A. fue autorizado mediante oficio N° SBIF-CJ-DAF-03259 del 27 de marzo de 2003. La transformación a banco universal y el cambio de denominación del Banco Nacional de Crédito, C.A. a Banco Nacional de Crédito, C.A. Banco Universal fue autorizado mediante Resolución N° 503.04 del 3 de noviembre de 2004, publicada en la Gaceta Oficial de la República Bolivariana de Venezuela N° 38.059 del 5 de noviembre de 2004.
<ul style="list-style-type: none"> Banco del Tesoro, C.A., Banco Universal 	<ul style="list-style-type: none"> La transformación a banco universal del Banco Hipotecario Latinoamericana, C.A. y el cambio de su denominación social a Banco del Tesoro, C.A., Banco Universal fue autorizada mediante Resolución N° 395.05 del 12 de agosto de 2005, publicada en la Gaceta Oficial de la República Bolivariana de Venezuela N° 38.249 del 12 de agosto de 2005
<ul style="list-style-type: none"> TotalBank, C.A., Banco Universal 	<ul style="list-style-type: none"> El cambio de objeto social de Santiago de León Banco de Inversión, C.A. fue autorizado mediante Resolución N° 012-1298 del 28 de diciembre de 1998, publicada en la Gaceta Oficial de la República de Venezuela N° 36.613 del 4 de enero de 1999. Se aprobó el cambio de denominación de Santiago de León, Banco Comercial, C.A. a Banco Comercial Invercorp, C.A. mediante oficio N° SBIF-SBA-DLAF-6462 del 28 de julio de 1999. El cambio de denominación del Banco Comercial Invercorp, C.A. a TotalBank, C.A., Banco Comercial, fue autorizado mediante oficio N° SBIF-CJ-DAF -0986 del 9 de febrero de 2001. La transformación a banco universal de TotalBank, C.A., Banco Comercial fue autorizada a través de Resolución N° 341.05 del 25 de julio de 2005, publicada en la Gaceta Oficial de la República Bolivariana de Venezuela N° 38.251 del 16 de agosto de 2005.
<ul style="list-style-type: none"> Banco Agrícola de Venezuela, C.A. Banco Universal 	<ul style="list-style-type: none"> La transformación a banco universal de C.A. Inversiones Cavendes (16) y el cambio de su denominación social a Banco Agrícola de Venezuela, C.A. Banco Universal fue autorizada mediante Resolución N° 561.05 del 27 de octubre de 2005, publicada en la Gaceta Oficial de la República Bolivariana de Venezuela N° 38.302 del 28 de octubre de 2005.
<ul style="list-style-type: none"> Banco de Desarrollo de Exportaciones de Irán 	<ul style="list-style-type: none"> El funcionamiento del Banco de Desarrollo de Exportaciones de Irán fue autorizado mediante Resolución N° 468.06 de fecha 14 de marzo de 2006, publicada en la Gaceta Oficial de la República Bolivariana de Venezuela N° 38.522 de fecha 14 de septiembre de 2006.

(16) Este Fondo fue intervenido mediante Resolución N° 001-1001 del 19 de octubre de 2001, publicada en la Gaceta Oficial de la República Bolivariana de Venezuela N° 37.310 del 25 de octubre de 2001.

BANCOS COMERCIALES

	OBSERVACIONES
<ul style="list-style-type: none"> Banco Federal, C.A. 	
<ul style="list-style-type: none"> Banco Plaza, C.A. 	
<ul style="list-style-type: none"> Banco Guayana, C.A. 	
<ul style="list-style-type: none"> Bancoro, C.A. 	<ul style="list-style-type: none"> El cambio de denominación del Banco de Coro, C.A. a Bancoro, C.A. fue autorizado por esta Superintendencia según oficio N° SBIF-GGCJ-GALE-16972 del 26 de noviembre de 2004.

BANCOS COMERCIALES

	OBSERVACIONES
<ul style="list-style-type: none"> InverUnión, Banco Comercial, C.A. 	<ul style="list-style-type: none"> La fusión por incorporación de Italcambio, C.A., Italfin Banco de Inversión, C.A. y Fondo de Activos Líquidos Italcambio, C.A. para dar origen a este banco comercial, fue autorizada mediante Resolución N° 023-1096 del 10 de octubre de 1996, publicada en la Gaceta Oficial de la República de Venezuela N° 36.086 del 14 de noviembre de 1996. El cambio de denominación de Eurobanco Banco Comercial, C.A. a InverUnión, Banco Comercial, C.A fue autorizado por esta Superintendencia según oficio N° SBIF-CJ-DAF-08926 del 14 de agosto de 2003.
<ul style="list-style-type: none"> Helm Bank de Venezuela, S.A. Banco Comercial Regional 	<ul style="list-style-type: none"> El funcionamiento del Helm Bank de Venezuela, S.A. Banco Comercial Regional fue autorizado mediante Resolución N° 079.03 del 27 de marzo de 2003, publicada en la Gaceta Oficial de la República Bolivariana de Venezuela N° 37.660 del 28 de marzo de 2003. La autorización de funcionamiento del Banco de Crédito de Colombia, S.A. (Sucursal Venezuela) fue revocada mediante Resolución N° 080.03 del 27 de marzo de 2003, publicada en la Gaceta Oficial de la República Bolivariana de Venezuela N° 37.660 del 28 de marzo de 2003.
<ul style="list-style-type: none"> 100% Banco, Banco Comercial, C.A. 	<ul style="list-style-type: none"> El cambio de objeto social y de denominación de Financorp Banco de Inversión, C.A. a Financorp Banco Comercial, C.A fue autorizado mediante oficio N° SBIF-DSB-GGCJ-GALE-06897 del 31 de marzo de 2006. Cambio de la denominación de Financorp Banco Comercial, C.A. a 100% Banco, Banco Comercial, C.A. fue autorizado mediante oficio N° SBIF-DSB-GGCJ-GALE-18289 de fecha 5 de septiembre de 2006
<ul style="list-style-type: none"> bolívar Banco, C.A. 	<ul style="list-style-type: none"> La transformación a banco universal fue autorizada mediante Resolución N° 309.99 del 18 de noviembre de 1999, publicada en la Gaceta Oficial de la República de Venezuela N° 36.846 de fecha 8 de diciembre de 1999. (Fusión por absorción con Fondo Financiero Bolívar y Ávila Sociedad de Capitalización). El cambio de objeto social a banco comercial fue autorizado mediante Resolución N° 086.02 del 28 de junio de 2002, publicada en la Gaceta Oficial de la República Bolivariana de Venezuela N° 37.490 de fecha 23 de julio de 2002.
<ul style="list-style-type: none"> BanValor, Banco Comercial, C.A. 	<ul style="list-style-type: none"> El cambio de denominación de Central Hipotecaria Banco de Inversión, S.A. a BanValor, Banco de Inversión, C.A., fue autorizado mediante oficio N° SBIF-CJ-DAF-4702 del 14 de junio de 2000. El cambio de objeto social a banco comercial fue autorizado mediante Resolución N° 369.03 del 19 de diciembre de 2003, publicada en la Gaceta Oficial de la República Bolivariana de Venezuela N° 37.849 de fecha 2 de enero de 2004.
<ul style="list-style-type: none"> Banco de Exportación y Comercio, C.A. 	<ul style="list-style-type: none"> El funcionamiento de este Banco fue autorizado a través de Resolución N° 428.05 del 19 de agosto de 2005, publicada en la Gaceta Oficial de la República Bolivariana de Venezuela N° 38.254 del 19 de agosto de 2005.
<ul style="list-style-type: none"> Bannorte (Banorte) Banco Comercial, C.A. 	<ul style="list-style-type: none"> El cambio de objeto social de Aveauto Arrendadora Financiera, C.A. a banco comercial fue autorizado mediante Resolución N° 001-1298 del 17 de diciembre de 1998, publicada en la Gaceta Oficial de la República de Venezuela N° 5.286 Extraordinario del 30 de diciembre de 1998. El cambio de denominación de Nuevo Mundo Banco Comercial, C.A. a Bannorte (Banorte) Banco Comercial, C.A. fue autorizado por esta Superintendencia según oficio N° SBIF-GGCJ-GALE-15688 del 3 de noviembre de 2004.
<ul style="list-style-type: none"> Banco Andino Venezolano, C.A. 	<ul style="list-style-type: none"> El cambio de denominación a Banco del Pueblo, C.A. se dejó sin efecto, de conformidad con lo aprobado en Asamblea General Extraordinaria de Accionistas de este Banco efectuada el 21 de octubre de 1999.
<ul style="list-style-type: none"> Banco Confederado, S.A. 	<ul style="list-style-type: none"> El cambio de objeto social de banco universal a banco comercial regional fue autorizado mediante Resolución N° 224.01 del 26 de octubre de 2001, publicada en la Gaceta Oficial de la República Bolivariana de Venezuela N° 37.314 del 21 de octubre de 2001 (1).
<ul style="list-style-type: none"> ABN AMRO Bank, N.V., Banco Comercial 	<ul style="list-style-type: none"> El cambio de objeto social de banco universal a banco comercial fue autorizado mediante Resolución N° 274.01 del 31 de diciembre de 2001, publicada en la Gaceta Oficial de la República Bolivariana de Venezuela N° 37.360 del 9 de enero de 2002 (2).

(1) Este Banco previamente se transformó a banco universal. Dicho proceso fue autorizado mediante Resolución N° 204.99 del 23 de junio de 1999, publicada en la Gaceta Oficial de la República de Venezuela N° 36.929 de fecha 36.732 del 29 de junio de 1999.

(2) Este Banco previamente se transformó a banco universal. Dicho proceso fue autorizado mediante Resolución N° 155.98 del 11 de agosto de 1998, publicada en la Gaceta Oficial de la República de Venezuela N° 36.521 del 20 de agosto de 1998.

Nota 1: El cambio de objeto social de FIVCA Arrendadora Financiera Industrial de Venezuela, C.A. a Banco del Pueblo Soberano, C.A., Banco Comercial, fue autorizado mediante Resolución N° 002-1099 del 13 de octubre de 1999, publicada en la Gaceta Oficial de la República de Venezuela N° 36.812 del 21 de octubre de 1999.

Nota 2: El cambio de objeto social de Latino Sociedad de Arrendamiento Financiero, C.A. a Banco de Desarrollo de la Mujer, C.A. (Banmujer, C.A.), Banco Comercial fue autorizado mediante Resolución N° 188.01 del 14 de septiembre de 2001, publicada en Gaceta Oficial de la República Bolivariana de Venezuela N° 37.287 del 20 de septiembre de 2001.

BANCOS COMERCIALES

	OBSERVACIONES
<ul style="list-style-type: none"> Banco Activo, C.A. Banco Comercial 	<ul style="list-style-type: none"> El cambio de denominación de Banesco Banco Hipotecario, C.A. a Banco Hipotecario Activo, C.A., fue autorizado mediante oficio N° SBIF-CJ-DAF-16370 del 19 de diciembre de 2003. El cambio de objeto social del Banco Hipotecario Activo, C.A. a banco comercial fue autorizado mediante N° 586.06 de fecha 14 de noviembre de 2006, publicada en la Gaceta Oficial de la República Bolivariana de Venezuela N° 38.583 de fecha 13 de diciembre de 2006.
<ul style="list-style-type: none"> Stanford Bank, S.A. Banco Comercial 	<ul style="list-style-type: none"> El cambio de denominación de Sofimeca Banco de Inversión, C.A. a Banco Galicia de Venezuela, C.A. Banco de Inversión fue autorizado mediante oficio N° SBIF-CJ-DAF-3188 del 5 de mayo de 2000. El cambio de objeto social de banco de inversión a banco comercial fue autorizado mediante Resolución N° 017.02 del 14 de febrero de 2002, publicada en la Gaceta Oficial de la República Bolivariana de Venezuela N° 37.388 del 20 de febrero de 2002. El cambio de denominación de Banco Galicia de Venezuela, C.A., Banco Comercial fue autorizado mediante oficio N° SBIF-DSB-GGCJ-GALE-11451 del 8 de julio de 2005.

BANCOS DE INVERSIÓN

	OBSERVACIONES
<ul style="list-style-type: none"> Cavendes Banco de Inversión, C.A. 	<ul style="list-style-type: none"> Este Banco fue intervenido mediante Resolución N° 001-1001 del 19 de octubre de 2001, publicada en la Gaceta Oficial de la República Bolivariana de Venezuela N° 37.310 del 25 de octubre de 2001.
<ul style="list-style-type: none"> Baninvest Banco de Inversión, C.A. 	<ul style="list-style-type: none"> El cambio de denominación de Orson Kravitz Banco de Inversión, C.A. a Baninvest Banco de Inversión, C.A., fue autorizado mediante oficio N° SBIF-SBA-DLAF-3788 del 6 de mayo de 1999.
<ul style="list-style-type: none"> Sofioccidente Banco de Inversión, C.A. 	
<ul style="list-style-type: none"> Federal Banco de Inversión, C.A. 	
<ul style="list-style-type: none"> Banco de Inversión Industrial de Venezuela, C.A. (FIVCA) 	

BANCOS DE DESARROLLO

	OBSERVACIONES
<ul style="list-style-type: none"> Banco de la Gente Emprendedora (BanGente), C.A. 	<ul style="list-style-type: none"> El cambio de objeto social de la Arrendadora Financiera del Caribe, C.A. a banco comercial fue autorizado mediante Resolución N° 002-1198 del 4 de noviembre de 1998, publicada en la Gaceta Oficial de la República de Venezuela N° 36.596 del 4 de diciembre de 1998. El cambio de objeto social a banco de desarrollo fue autorizado mediante Resolución N° 197.02 del 24 de octubre de 2002, publicada en la Gaceta Oficial de la República Bolivariana de Venezuela N° 37.557 de fecha 28 de octubre de 2002.
<ul style="list-style-type: none"> Banco de Desarrollo del Microempresario, C.A. 	<ul style="list-style-type: none"> El funcionamiento del Banco de Desarrollo del Microempresario, C.A. fue autorizado mediante Resolución N° 117.06 de fecha 17 de marzo de 2006, publicada en la Gaceta Oficial de la República Bolivariana de Venezuela N° 38.414 de fecha 6 de abril de 2006.
<ul style="list-style-type: none"> Banco del Sol, C.A., Banco de Desarrollo 	<ul style="list-style-type: none"> El funcionamiento del Banco del Sol, C.A. fue autorizado mediante Resolución N° 406.06 de fecha 4 de agosto de 2006, publicada en la Gaceta Oficial de la República Bolivariana de Venezuela N° 38.497 de fecha 10 de agosto de 2006.
<ul style="list-style-type: none"> MiBanco Banco de Desarrollo, C.A. 	<ul style="list-style-type: none"> El funcionamiento de MiBanco Banco de Desarrollo, C.A. fue autorizado mediante Resolución N° 466.06 de fecha 14 de marzo de 2006, publicada en la Gaceta Oficial de la República Bolivariana de Venezuela N° 38.522 de fecha 14 de septiembre de 2006.
<ul style="list-style-type: none"> BANCRECER, S.A., Banco de Desarrollo 	<ul style="list-style-type: none"> El funcionamiento de BANCRECER Banco de Desarrollo, C.A. fue autorizado mediante Resolución N° 467.06 de fecha 14 de marzo de 2006, publicada en la Gaceta Oficial de la República Bolivariana de Venezuela N° 38.522 de fecha 14 de septiembre de 2006.

BANCOS DE DESARROLLO

	OBSERVACIONES
<ul style="list-style-type: none"> BANCAMIGA Banco de Desarrollo, C.A. 	<ul style="list-style-type: none"> El funcionamiento de BANCAMIGA Banco de Desarrollo, C.A. fue autorizado mediante Resolución N° 070.07 del 8 de marzo de 2007, publicada en la Gaceta Oficial de la República Bolivariana de Venezuela N° 38.647 del 19 de marzo de 2007.

BANCO HIPOTECARIO

	OBSERVACIONES
<ul style="list-style-type: none"> Banco Hipotecario de Inversión Turística de Venezuela, C.A. (Inverbanco) 	

ARRENDADORA FINANCIERA

	OBSERVACIONES
<ul style="list-style-type: none"> Arrendadora Financiera Empresarial, C.A. (ANFICO) 	

ENTIDADES DE AHORRO Y PRÉSTAMO

	OBSERVACIONES
<ul style="list-style-type: none"> Casa Propia, Entidad de Ahorro y Préstamo, C.A. 	<ul style="list-style-type: none"> La transformación de sociedad civil a compañía anónima fue autorizada mediante Resolución N° 472-97 del 7 de octubre de 1997, publicada en la Gaceta Oficial de la República de Venezuela N° 36.312 del 14 de octubre de 1997.
<ul style="list-style-type: none"> Mi Casa, Entidad de Ahorro y Préstamo, C.A. 	<ul style="list-style-type: none"> La transformación de sociedad civil a compañía anónima fue autorizada mediante Resolución N° 002-0698 del 26 de junio de 1998, publicada en la Gaceta Oficial de la República de Venezuela N° 36.539 del 15 de septiembre de 1998. La fusión por absorción con La Primogénita, Entidad de Ahorro y Préstamo, C.A. (1) fue autorizada a través de Resolución N° 006-01 del 9 de enero de 2001, publicada en la Gaceta Oficial de la República Bolivariana de Venezuela N° 37.117 del 11 de enero de 2001.
<ul style="list-style-type: none"> Banplus Entidad de Ahorro y Préstamo, C.A. (2) 	<ul style="list-style-type: none"> El cambio de objeto social a banco de inversión fue autorizado mediante Resolución N° 005-0399 del 8 de marzo de 1999, publicada en la Gaceta Oficial de la República de Venezuela N° 36.710 del 27 de mayo de 1999. El cambio de objeto social a Entidad de Ahorro y Préstamo fue autorizado mediante Resolución N° 138.02 del 21 de agosto de 2002, publicada en la Gaceta Oficial de la República Bolivariana de Venezuela N° 37.511 del 22 de agosto de 2002.

(1) Esta Entidad previamente se transformó de sociedad civil a compañía anónima. Dicho proceso fue autorizado mediante Resolución N° 001-1198 del 4 de noviembre de 1998, publicada en la Gaceta Oficial de la República de Venezuela N° 36.606 del 18 de diciembre de 1998.

(2) Esta Entidad fue intervenida a puertas abiertas según Resolución N° 457.05 del 23 de septiembre de 2005, publicada en la Gaceta Oficial de la República Bolivariana de Venezuela N° 38.288 del 6 de octubre de 2005. Reimpresa por error material y publicada en la Gaceta Oficial de la República Bolivariana de Venezuela N° 38.295 del 13 de octubre de 2005.

FONDOS DEL MERCADO MONETARIO

	OBSERVACIONES
<ul style="list-style-type: none"> Participaciones Vencred, S.A. Federal Fondo del Mercado Monetario, S.A. 	

BANCOS CON LEYES ESPECIALES

	OBSERVACIONES
<ul style="list-style-type: none"> Banco de Comercio Exterior, C.A. (BANCOEX) Banco Nacional de Vivienda y Hábitat 	<ul style="list-style-type: none"> El funcionamiento del Banco de Comercio Exterior, C.A. fue autorizado mediante Resolución N° 005-0997 del 11 de septiembre de 1997, publicada en la Gaceta Oficial de la República de Venezuela N° 36.330 del 10 de noviembre de 1997. De conformidad con lo establecido en el art. 49 de la Ley de Régimen Prestacional de Vivienda y Hábitat publicada en la Gaceta Oficial de la República Bolivariana de Venezuela N° 38.204 de fecha 08 de junio de 2005, se ordena: Creación del "Banco Nacional de Vivienda Y Hábitat", asumiendo las competencias y las funciones que desempeñaba el Banco Nacional de Ahorro y Préstamo (BANAP).
<ul style="list-style-type: none"> Instituto Municipal de Crédito Popular (I.M.C.P) Banco Industrial de Venezuela, C.A. Banco de Desarrollo Económico y Social de Venezuela (BANDES) 	<ul style="list-style-type: none"> La transformación del Fondo de Inversiones de Venezuela en el Banco de Desarrollo Económico y Social de Venezuela (BANDES) fue autorizado mediante Decreto N° 1.274 con Rango y Fuerza de Ley de Transformación del Fondo de Inversiones de Venezuela en el Banco de Desarrollo Económico y Social de Venezuela, publicado en la Gaceta Oficial de la República Bolivariana de Venezuela N° 37.228 del 27 de junio de 2001.

- Nota 1: El cierre de la sucursal del Banco Do Brasil, S.A. y el funcionamiento de su Oficina de Representación fue autorizado mediante Resolución N° 275.01 del 31 de diciembre de 2001, publicado en la Gaceta Oficial de la República Bolivariana de Venezuela N° 37.360 del 9 de enero de 2002.
- Nota 2: El establecimiento de la oficina de representación del Bank of América, N.A. en Caracas fue autorizado mediante Resolución N° 006.02 del 21 de enero de 2002, publicada en la Gaceta Oficial de la República Bolivariana de Venezuela N° 37.372 del 25 de enero de 2002. Dicha autorización fue revocada según Resolución N° 548.06 del 6 de octubre de 2006, publicada en la Gaceta Oficial de la República Bolivariana de Venezuela N° 38.555 del 2 de noviembre de 2006. El funcionamiento de la sucursal de este Banco en Venezuela fue autorizado mediante Resolución N° 149-98 del 4 de agosto de 1998, publicada en la Gaceta Oficial de la República de Venezuela N° 36.521 del 20 de agosto de 1998 y revocado mediante Resolución N° 002R-1201 del 18 de diciembre de 2001, publicada en la Gaceta Oficial de la República Bolivariana de Venezuela N° 37.372 de 25 de enero de 2002.
- Nota 3: La autorización de funcionamiento de la Sucursal en Venezuela del ING Bank fue revocado mediante Resolución N° 008.02 del 23 de enero de 2002, publicada en la Gaceta Oficial de la República Bolivariana de Venezuela N° 37.376 del 31 de enero de 2002.
- Nota 4: El funcionamiento de la subsidiaria en Venezuela de The Chase Manhattan Bank Venezuela, C.A. fue autorizado mediante Resolución N° 088.97 del 29 de abril de 1998, publicada en la Gaceta Oficial de la República de Venezuela N° 36.448 del 7 de mayo de 1998. El cambio de denominación de Chase Manhattan Bank Venezuela, C.A. a J.P. Morgan Bank Venezuela, C.A., fue autorizado mediante oficio N° SBIF-CJ-DAF-4134 del 8 de junio de 2001. La revocatoria de la autorización de funcionamiento de J.P. Morgan Bank Venezuela, C.A. fue autorizada mediante Resolución N° 057.03 de fecha 10 de marzo de 2003, publicada en la Gaceta Oficial de la República Bolivariana de Venezuela N° 37.648 del 12 de marzo de 2003.
- Nota 5: El funcionamiento del Banco de Crédito de Colombia, S.A. (Sucursal Venezuela) fue autorizado mediante Resolución N° 334-98 del 14 de diciembre de 1998, publicada en la Gaceta Oficial de la República de Venezuela N° 36.606 del 18 de diciembre de 1998.
- Nota 6: La autorización de funcionamiento de la Sucursal en Venezuela del Banco Standard Chartered, fue revocada mediante Resolución N° 314.04 del 16 de junio de 2004, publicada en la Gaceta Oficial de la República Bolivariana de Venezuela N° 37.966 del 25 de junio de 2004, lo cual fue notificado a la citada Sucursal a través de oficio N° SBIF-GGCJ-GALE-10037 del 14 de junio del año en curso. (El funcionamiento de la Sucursal del Banco Exterior y de Los Andes, S.A. "EXTEBANDES" fue autorizado mediante Resolución N° 623 del 6 de octubre de 1981, publicada en la Gaceta Oficial de la República de Venezuela N° 32.328 del 7 de octubre de 1981, a través de Resolución N° 1726 del 14 de marzo de 1988, publicada en la Gaceta Oficial de la República de Venezuela N° 33.929 del 18 de marzo de 1988, fue modificada la referida Resolución N° 623. Asimismo, el cambio de denominación de la Sucursal del Banco Exterior y de Los Andes, S.A. "EXTEBANDES" a Banco Standard Chartered (Sucursal Venezuela) fue autorizado por esta Superintendencia según oficio N° SBIF-CJ-DPA-2393 del 6 de abril de 1998).
- Nota 7: El establecimiento de la oficina de representación del Dresdner Bank Aktiengesellschaft en Caracas fue autorizado mediante oficio N° HSB-E-301000736 del 19 de febrero de 1992. Dicha autorización fue revocada según Resolución N° 458.06 del 12 de septiembre de 2006, publicada en la Gaceta Oficial de la República Bolivariana de Venezuela N° 38.541 del 11 de noviembre de 2006.
- Nota 8: El establecimiento de la oficina de representación del Dresdner Bank Lateinamerika Aktiengesellschaft en Caracas fue autorizado mediante oficio N° HSB-101-8344 del 31 de diciembre de 1995. Dicha autorización fue revocada según Resolución N° 274.06 del 2 de junio de 2006, publicada en la Gaceta Oficial de la República Bolivariana de Venezuela N° 38.457 del 13 de junio de 2006.



**SUPERINTENDENCIA DE BANCOS Y
OTRAS INSTITUCIONES FINANCIERAS
GERENCIA GENERAL TÉCNICA
GERENCIA DE ESTUDIOS ESPECIALES**

- Nota 9: El establecimiento de la oficina de representación de LAAD Américas, N.V. en Caracas fue autorizado mediante Resolución N° 546.06 del 6 de octubre de 2006, publicada en la Gaceta Oficial de la República Bolivariana de Venezuela N° 38.545 del 18 de octubre de 2006.
- Nota 10: Mediante Resolución N° 259.03 de fecha 07 de octubre de 2003, publicada en la Gaceta Oficial de la República Bolivariana de Venezuela N° 37.193 de 2003, fue revocada la autorización de funcionamiento de la Oficina de Representación del Banque Sudameris en Caracas.
- Nota 11: Mediante Resolución N° 260.03 de fecha 07 de octubre de 2003, publicada en la Gaceta Oficial de la República Bolivariana de Venezuela N° 37.193 de 2003, fue revocada la autorización de funcionamiento de la Oficina de Representación de Pdg Bank (Cayman) Limited en Caracas.
- Nota 12: Mediante Resolución N° 278.03 de fecha 10 de octubre de 2003, publicada en la Gaceta Oficial de la República Bolivariana de Venezuela N° 37.805 de 2003 fue revocada la autorización de funcionamiento de la Oficina de Representación del Deutsche Bank AG. en Caracas.
- Nota 13: Mediante Resolución N° 277.03 de fecha 10 de octubre de 2003, publicada en la Gaceta Oficial de la República Bolivariana de Venezuela N° 37.805 de fecha 28 de octubre de 2003, fue revocada la autorización de funcionamiento de la Oficina de Representación del Banco Santander Portugal, S.A. en Caracas.
- Nota 14: Mediante Resolución N° 275.03 de fecha 10 de octubre de 2003, publicada en la Gaceta Oficial de la República Bolivariana de Venezuela N° 37.805 de fecha 28 de octubre de 2003 fue revocada la autorización de funcionamiento de la Oficina de Representación de la Banca Della Svizzera Italiana, S.A., según.
- Nota 15: Mediante Resolución N° 105.05 de fecha 4 de abril de 2005, publicada en Gaceta Oficial de la República Bolivariana de Venezuela N° 38.173 de fecha 26 de abril de 2005 fue revocada la autorización de funcionamiento de la Oficina de Representación de The Bank of New York en Caracas.

Dirección Cablegráfica:
SUDEBAN, Caracas.
Dirección Postal:
Apartado 6761,
Carmelitas - Caracas 1010.
Dirección Electrónica:
sudeban@sudeban.gov.ve