



República Bolivariana de Venezuela
Superintendencia de Bancos y
Otras Instituciones Financieras

BOLETÍN TRIMESTRAL INDICADORES FINANCIEROS

JULIO-SEPTIEMBRE 2010

AÑO 17 N°71

NOVIEMBRE 2010



Gobierno Bolivariano
de Venezuela

Ministerio del Poder Popular
de Planificación y Finanzas



Publicación Trimestral que se realiza para cumplir con lo establecido en el Artículo 235,
parágrafo 24 de la Ley General de Bancos y Otras Instituciones Financieras

Depósito Legal, p.p. 92.0515

**SUPERINTENDENCIA DE BANCOS Y
OTRAS INSTITUCIONES FINANCIERAS**

CUERPO GERENCIAL

EDGAR HERNÁNDEZ BEHRENS
Superintendente

JULIO CÉSAR PÉREZ
Intendente de Inspección

ROSA AMÉRICA BORGES
Intendente Operativo

KETTY GEORGE ALMEIDA
Consultora Jurídica

CARMEN ELENA CALLES PINTO
Auditora Interna

SOLMARI GÁMEZ
Gerente General de Inspección

BLADIMIR REVERÓN
Gerente General de Inspección

NELSON ALBA
Gerente General de Regulación

JOSÉ VALERA
Gerente de Investigación y Desarrollo Estadístico

ALEXANDER SIERVO
Gerente de Planificación, Presupuesto y Organización

MARITZA DUARTE
Gerente de Secretaría General (E)

VIOLETA GALLARRAGA
Gerente de Comunicaciones y Relaciones Institucionales (E)

ÍNDICE

	Pág.
RESUMEN ECONÓMICO Y ANÁLISIS DE LAS PRINCIPALES VARIABLES DEL SISTEMA BANCARIO	13
I.- SISTEMA BANCARIO	45
1.- Número de Bancos y Otras Instituciones Financieras de capital privado y del estado, según subsistema.	47.-
2.- Sistema Bancario y Subsistemas que lo conforman.	48.-
3.- Número de oficinas y trabajadores por oficina principal, sucursales y agencias, según banco y otras instituciones financieras.	49.-
4.- Balance general de publicación "Activo" por mes y variación absoluta y relativa, según cuenta.	50.-
5.- Balance general de publicación "Pasivo y Patrimonio" por mes y variación absoluta y relativa, según cuenta.	51.-
6.- Captaciones del público, según subsistema, estrato, bancos y otras instituciones financieras.	52.-
7.- Balance general y estado de resultados de publicación e indicadores financieros de la Banca Universal y Comercial de capital privado por estrato, banca de capital del estado, banca de desarrollo y resto del sistema bancario.	53.-
8.- Balance general de publicación "Activo" y distribución porcentual de la banca de capital nacional y extranjero con respecto al total banca universal y comercial y resto del sistema bancario con respecto al total sistema bancario, según cuenta.	54.-
9.- Balance general de publicación "Pasivo y Patrimonio" y distribución porcentual de la banca de capital nacional y extranjero con respecto al total banca universal y comercial y resto del sistema bancario con respecto al total sistema bancario, según cuenta.	55.-
10.- Estado de resultados de publicación y distribución porcentual de la banca de capital nacional y extranjero con respecto al total banca universal y comercial y resto del sistema bancario con respecto al total sistema bancario, según cuenta. Periodo del 01-01-10 al 30-06-10.	56.-
11.- Indicadores por Banca Universal y Comercial de capital nacional, capital extranjero y resto del sistema bancario, según categoría.	57.-
12.- Banca Universal y Banca Comercial, tasas de interés nominal promedio.	58.-
13.- Participación porcentual y absoluta del capital extranjero en el patrimonio, según banco.	59.-
14.- Banco de Venezuela, S.A. Banco Universal, evolución mensual del balance general de publicación, estado de resultados de publicación e indicadores financieros, según rubro.	60.-
15.- Banesco Banco Universal, C.A., evolución mensual del balance general de publicación, estado de resultados de publicación e indicadores financieros, según rubro.	61.-
16.- Banco Mercantil, C.A. Banco Universal, evolución mensual del balance general de publicación, estado de resultados de publicación e indicadores financieros, según rubro.	62.-
17.- Banco Provincial, S.A. Banco Universal, evolución mensual del balance general de publicación, estado de resultados de publicación e indicadores financieros, según rubro.	63.-
18.- Banco Bicentenario Banco Universal, C.A., evolución mensual del balance general de publicación, estado de resultados de publicación e indicadores financieros, según rubro.	64.-
19.- Banco Occidental de Descuento, Banco Universal, C.A., evolución mensual del balance general de publicación, estado de resultados de publicación e indicadores financieros, según rubro.	65.-

20.-	Banco Exterior, C.A. Banco Universal, evolución mensual del balance general de publicación, estado de resultados de publicación e indicadores financieros, según rubro.	66.-
21.-	Banco del Caribe, C.A. Banco Universal, evolución mensual del balance general de publicación, estado de resultados de publicación e indicadores financieros, según rubro.	67.-
22.-	Banco del Tesoro, C.A. Banco Universal Banco Universal, evolución mensual del balance general de publicación, estado de resultados de publicación e indicadores financieros, según rubro.	68.-
23.-	Corp Banca, C.A. Banco Universal, evolución mensual del balance general de publicación, estado de resultados de publicación e indicadores financieros, según rubro.	69.-
24.-	Banco Nacional de Crédito, C.A., evolución mensual del balance general de publicación, estado de resultados de publicación e indicadores financieros, según rubro.	70.-
25.-	BFC Fondo Común, C.A. Banco Universal, evolución mensual del balance general de publicación, estados de resultados de publicación e indicadores financieros, según rubro.	71.-
26.-	Venezolano de Crédito, S.A. Banco Universal, evolución mensual del balance general de publicación, estado de resultados de publicación e indicadores financieros, según rubro.	72.-
27.-	Banco Caroní, C.A. Banco Universal evolución mensual del balance general de publicación, estado de resultados de publicación e indicadores financieros, según rubro.	73.-
28.-	Citibank, N.A. Banco Universal, evolución mensual del balance general de publicación, estado de resultados de publicación e indicadores financieros, según rubro.	74.-
29.-	Banco Sofitasa, Banco Universal, C.A., evolución mensual del balance general de publicación, estado de resultados de publicación e indicadores financieros, según rubro.	75.-
30.-	Del Sur Banco Universal, C.A., evolución mensual del balance general de publicación, estado de resultados de publicación e indicadores financieros, según rubro.	76.-
31.-	Bancoro, C.A., evolución mensual del balance general de publicación, estado de resultados de publicación e indicadores financieros, según rubro.	77.-
32.-	Banco Agrícola de Venezuela, C.A., banco Universal, evolución mensual del balance general de publicación, estado de resultados de publicación e indicadores financieros, según rubro.	78.-
33.-	Banco Activo, C.A., Banco Comercial, evolución mensual del balance general de publicación, estado de resultados de publicación e indicadores financieros, según rubro.	79.-
34.-	Internacional de Desarrollo, C.A., Banco Universal, evolución mensual del balance general de publicación, estado de resultados de publicación e indicadores financieros, según rubro.*1	80.-
35.-	Banco Industrial de Venezuela, C.A., evolución mensual del balance general de publicación, estado de resultados de publicación e indicadores financieros, según rubro.	81.-
36.-	Banco Plaza, C.A., evolución mensual del balance general de publicación estado de resultados de publicación e indicadores financieros, según rubro.	82.-
37.-	Banco Guayana, C.A., evolución mensual del balance general de publicación estado de resultados de publicación e indicadores financieros, según rubro.	83.-
38.-	100% Banco Comercial, C.A., evolución mensual del balance general de publicación, estado de resultados de publicación e indicadores financieros, según rubro.	84.-
39.-	Banplus Banco Comercial, C.A., evolución mensual del balance general de publicación, estado de resultados de publicación e indicadores financieros, según rubro.	85.-
40.-	The Royal Bank Of Scotland, N.V. (Sucursal Venezuela), evolución mensual del balance general de Publicación, Estado De Resultados De Publicación E Indicadores Financieros, Según Rubro.	86.-
41.-	BanValor, Banco Comercial, C.A., evolución mensual del balance general de publicación, estado de resultados de publicación e indicadores financieros, según rubro.	87.-

42.-	Banco de Exportación y Comercio, C.A., evolución mensual del balance general de publicación, estado de resultados de publicación e indicadores financieros, según rubro.	88.-
43.-	Bancrecer, S.A., evolución mensual del balance general de publicación, estado de resultados de publicación e indicadores financieros, según rubro.	89.-
44.-	Banco de la Gente Emprendedora (Bangente), C.A., evolución mensual del balance general de publicación, estado de resultados de publicación e indicadores financieros, según rubro.	90.-
45.-	Mi Banco, Banco de Desarrollo, C.A., evolución mensual del balance general de publicación, estado de resultados de publicación e indicadores financieros, según rubro.	91.-
46.-	Bancamiga, Banco de Desarrollo, C.A. evolución mensual del balance general de publicación, estado de resultados de publicación e indicadores financieros, según rubro.	92.-
47.-	Sofioccidente Banco de Inversión, C.A., evolución mensual del balance general de publicación, estado de resultados de publicación e indicadores financieros, según rubro.	93.-
48.-	Banco de Inversión Industrial de Venezuela, C.A. (FIVCA), evolución mensual del balance general de publicación, estado de resultados de publicación e indicadores financieros, según rubro.	94.-
49.-	Arrendadora Financiera Empresarial, C.A. (ANFICO), evolución mensual del balance general de publicación, estado de resultados de publicación e indicadores financieros, según rubro.	95.-
50.-	Casa Propia, Entidad de Ahorro y Préstamo, C.A., evolución mensual del balance general de publicación, estado de resultados de publicación e indicadores financieros, según rubro.	96.-
51.-	Fondo del Mercado Monetario Avanza, S.A., evolución mensual del balance general de publicación, estado de resultados de publicación e indicadores financieros, según rubro.	97.-
52.-	Instituto Municipal de Crédito Popular (IMCP), evolución mensual del balance general de publicación, estado de resultados de publicación e indicadores financieros, según rubro.	98.-
53.-	Banco de Comercio Exterior, C.A. (BANCOEX), evolución mensual del balance general de publicación, estado de resultados de publicación e indicadores financieros, según rubro.	99.-
54.-	Banco del Pueblo Soberano, C.A., evolución mensual del balance general de publicación, estado de resultados de publicación e indicadores financieros, según rubro.	100.-
55.-	Distribución de las disponibilidades por cuenta, según banco y otras instituciones financieras.	101.-
56.-	Distribución de la cartera de inversiones por cuenta, según banco y otras instituciones financieras.	102.-
57.-	Inversiones en títulos valores por títulos valores del sector privado y títulos valores del estado según banco y otras instituciones financieras.	103.-
58.-	Distribución de la cartera de créditos por cuenta, según banco y otras instituciones financieras.	104.-
59.-	Número de créditos y saldo de la cartera de créditos por plazo de vencimiento, según banco y otras instituciones financieras.	105.-
60.-	Cartera de créditos y variación absoluta y relativa, según actividad económica.	106.-
61.-	Cartera agrícola clasificada por situación del crédito, según banco y otras instituciones financieras.	107.-
62.-	Distribución de los intereses y comisiones por cobrar por cuenta, según banco y otras instituciones financieras.	108.-
63.-	Distribución de las captaciones del público por cuenta, según banco y otras instituciones financieras.	109.-

64.-	Distribución de los depósitos a plazo, por vencimiento, según banco y otras instituciones financieras.	110.-
65.-	Banca universal y banca comercial, distribución de la cartera de créditos, cartera de inversiones y captaciones del público por región administrativa y centro poblado.	111-117
66.-	Resto del sistema bancario, distribución de la cartera de créditos, cartera de inversiones y captaciones del público por región administrativa y centro poblado.	118-119
67.-	Distribución de los otros financiamientos obtenidos por cuenta, según banco y otras instituciones financieras.	120.-
68.-	Distribución de los intereses y comisiones por pagar por cuenta, según banco y otras instituciones financieras.	121.-
69.-	Distribución del patrimonio por cuenta, según banco y otras instituciones financieras.	122.-
70.-	Índice del patrimonio vs. activos y operaciones contingentes ponderadas en base a riesgo e índice del [patrimonio + gestión operativa] vs. activo total, según banco y otras instituciones financieras.	123.-
71.-	Distribución del patrimonio asignados de los Fideicomisos por ente, según banco y otras instituciones financieras	124.-
72.-	Distribución del patrimonio asignados de los Fideicomisos por tipo, según banco y otras instituciones financieras	125.-
II	BANCA UNIVERSAL Y BANCA COMERCIAL (Consolidado con sucursales en el exterior)	127.-
		128.-
1.-	Balance general de publicación "Activo" por mes y variación absoluta y relativa, según cuenta.	129.-
2.-	Balance general de publicación "Pasivo y Patrimonio" por mes y variación absoluta y relativa, según cuenta.	130.-
3.-	Balance general de publicación "Activo" y distribución porcentual de la banca universal y la banca comercial con respecto al total banca universal y comercial, según cuenta.	131.-
4.-	Balance general de publicación "Pasivo y Patrimonio" y distribución porcentual de la banca universal y la banca comercial con respecto al total banca universal y comercial, según cuenta.	132.-
5.-	Estado de resultados de publicación y distribución porcentual de la banca universal y la banca comercial con respecto al total banca universal y comercial, según cuenta.	133.-
6.-	Indicadores por banca universal, banca comercial y total banca universal y comercial, según categoría.	134.-
7.-	Banco Mercantil, C.A. Banco Universal evolución mensual del balance de general de publicación, estado de resultados de publicación e indicadores financieros consolidados con sucursales en el exterior, según rubro.	135.-
8.-	Banco Provincial, S.A. Banco Universal evolución mensual del balance general de publicación, estado de resultados de publicación e indicadores financieros consolidados con sucursales del exterior, según rubro.	136.-
9.-	Banco Nacional de Crédito, C.A. Banco Universal evolución mensual del balance general de publicación, estado de resultados de publicación e indicadores financieros consolidados con sucursales del exterior, según rubro.	137.-
135.-	Venezolano de Crédito, S.A. Banco Universal, evolución mensual del balance general de publicación, estado de resultados de publicación e indicadores financieros consolidados con sucursales del exterior, según rubro.	138.-

136.-	Banco de Venezuela, S.A. Banco Universal, evolución mensual del balance general de publicación, estado de resultados de publicación e indicadores financieros consolidados con sucursales del exterior, según rubro.	139.-
137.-	Banco Industrial de Venezuela, C.A., evolución mensual del balance general de publicación, estado de resultados de publicación e indicadores financieros consolidados con sucursales del exterior, según rubro.	140.-
	Notas Metodológicas.	141.-
		142.-
	Anexo Legal.	151.-
		152.-
	Instituciones Financieras: transformación, fusión, cambio de objeto social, cambio de denominación y autorizaciones de funcionamiento.	193.-

SÍMBOLOS USADOS

- Cero
- (-) No se obtuvieron datos
- 0 Menos de la unidad utilizada
- (*) Cifras provisionales

RESUMEN ECONÓMICO Y ANÁLISIS DE LAS PRINCIPALES VARIABLES DEL SISTEMA BANCARIO

1.1 Economía mundial

Para los analistas de la Organización para la Cooperación y el Desarrollo Económico (OCDE), el crecimiento económico mundial pasará del 4,6% de este año al 4,2% para el próximo. Entre las razones argüidas se encuentra que la recuperación económica estadounidense no está siendo tan rápida como lo previsto, el crecimiento de los países emergentes se ha moderado y el riesgo de que en Europa se repita la historia de Grecia.

De acuerdo al Banco Mundial, se espera que el crecimiento global será de 2,7% y de 3,2% en el año 2010 y 2011 respectivamente. La crisis económica mundial afectó a los países en desarrollo, en primer lugar porque hubo un pronunciado descenso en la actividad industrial debido a una reducción en los programas de inversión, y en la demanda de bienes de consumo duradero.

Según los datos y las informaciones que maneja la Organización de Cooperación y Desarrollo Económico (OCDE), la zona del Euro presentó un crecimiento económico del 1,9% en el tercer trimestre del 2010, similar a la alcanzada en el trimestre anterior. En este sentido, los países que más crecieron fueron Alemania 3,9%; Reino Unido 2,8% y Francia 1,8% en este tercer trimestre del 2010. Fuera de la zona euro, se destacó el crecimiento de Estados Unidos con 3,1%, y de Japón con 4,1%.

América Latina

En América Latina, el crecimiento económico ha continuado en este tercer trimestre de 2010, y las tasas de inflación han permanecido prácticamente estables. En Brasil, la producción industrial aumentó a una tasa interanual del 8,9% en agosto de 2010 en comparación al 8,8% registrado en julio. Y en este país, la inflación medida por el índice de precios al consumidor, fue del 4,6% en septiembre 2010, en comparación al 4,4% del mes anterior. En Argentina, la actividad económica ha seguido creciendo, registrándose de esta manera un aumento de la producción industrial del 10,1%, en tasa interanual, en

septiembre, la misma tasa que en agosto. La tasa de desempleo, alcanzó el 7,6% en el tercer trimestre en comparación con el 9,1% registrada en el segundo trimestre del año en curso. Mientras que la inflación interanual se colocó en 11,1% en septiembre. Por último, en México la solidez de la actividad económica, se destacó por el crecimiento de la producción industrial del 7,9% en agosto, frente al 6% observado en julio. En este país, la inflación interanual no experimentó variación en septiembre en comparación con agosto, manteniéndose en un 3,7%.

Materias primas

El desarrollo del mercado mundial de materias primas ha experimentó sus altibajos en la década de los 2000, tanto en términos nominales como reales. Los precios promedio en dólares US de las materias primas no energéticas alcanzaron su mayor nivel desde julio 2008 en el otoño de 2010. Dentro de este contexto, los precios de los alimentos y las bebidas aumentarán más moderadamente que los precios de los insumos industriales. Sin embargo, en julio de 2010 los precios de los granos comenzaron a aumentar, empujados por expectativas de reducción de la producción. Los precios del trigo han comenzado a aumentar debido a las restricciones en la producción. Los precios del petróleo han comenzado a aumentar rápidamente después de la crisis de 2008, y fluctuaron en un rango de 70-80 dólares US el barril desde mediados de octubre 2008 hasta finales de septiembre 2010, cuando la debilidad del dólar US lanzó hacia el alza los precios por encima de 80 dólares US el barril. Los precios de los crudos permanecen altos, aunque también los inventarios en los países pertenecientes a la Organización de Desarrollo y Cooperación Económica (OCDE) también se encuentran en grandes niveles. Los inventarios aumentaron enormemente cuando comenzó la recesión a finales de 2008, y han fluctuado desde un alto nivel apuntalados por las expectativas de un fortalecimiento de la demanda y el incremento de fondos que apuestan a precios más altos del crudo. Se espera que la demanda crezca, gradualmente, en los países desarrollados, mientras que crecerá más rápido en los países asiáticos en vías de desarrollo, en el medio oriente y también en

los países que formaban la extinta Unión Soviética. Por otra parte, la capacidad ociosa de producción en la OPEP es elevada, y está aumentando la producción en países que no son miembros de la OPEP.

1.2 Economía nacional

Sector Externo

Los precios del petróleo han venido recuperándose desde finales del primer trimestre. En este trimestre, la cesta representativa de precios del crudo venezolano pasó de 66,74 dólares US el barril en junio, a 67,96 US \$ en septiembre, mientras que la cesta representativa de precios de los crudos de la OPEP pasaron en ese mismo lapso de 72,94 US \$ a 74,40 US \$. Sin embargo, las exportaciones petroleras disminuyeron ligeramente, en el período que va del segundo trimestre del año 2010 (15.257 millones de US \$) al tercer trimestre (14.661 millones de US \$). De igual modo, las importaciones (FOB) se redujeron moderadamente al pasar en el mismo lapso de 10.005 millones de US \$ a 9.968 millones de US \$.

En lo concerniente a las reservas internacionales éstas, pasaron de 29.351 millones US \$ saldo de junio 2010, a 29.768 millones US \$ saldo de septiembre, un discreto aumento de 1,42%.

Comisión de Administración de Divisas (CADIVI)

CADIVI, durante el tercer trimestre del año 2010, autorizó para ser liquidadas por el BCV un total de 7.001,9 millones de US \$ lo cual representó con respecto al trimestre anterior un descenso de 12,578%. En el rubro importaciones se autorizaron 4.381,0 millones de US \$ mientras que en el trimestre anterior fueron autorizadas 5.894,7 millones de US \$, lo cual significó una reducción de 25,68%. Mientras que en los rubros tarjetas de créditos autorizaron 401 millones de US \$ lo cual implicó un aumento sustancial en comparación con los 229,7 millones de US \$ autorizados en el segundo trimestre de 2010.

Mercado monetario

El saldo de la base monetaria, o dinero de alta potencia, en la semana del 25-6-10 ascendía a Bs. 98.761 millones, y pasó a Bs. 107.505 millones en la semana del 24-9-10. Un aumento relativo de 8,85%. Mientras que la Liquidez Monetaria (M2) pasó de Bs. 247.466 millones a finales de junio de 2010 a Bs. 261.116 millones en septiembre, presentando así un aumento de 5,52%. En lo concerniente a las tasas de interés, en junio de 2010 la activa correspondiente a los seis principales bancos comerciales y universales se encontraba en 17,65% y en septiembre pasó a 17,43%; y la correspondiente a los depósitos a plazo de 90 días que pagan los seis principales bancos comerciales y universales estaba en junio de 2010 en 14,55% y en septiembre pasó a 14,7%. El día 19 de agosto de 2010, (G.O N° 39.491) se modificó la Ley General de Bancos y Otras Instituciones Financieras, para introducir la incompatibilidad de ser directivo de banco y propietario de medios de comunicación de masas.

Producción y empleo

Durante el tercer trimestre de 2010, la economía se mantuvo en recesión en vista de que el producto interno bruto (PIB), medido en términos constantes, disminuyó en 0,4% en comparación con las cifras del tercer trimestre del año. De acuerdo, al Banco Central de Venezuela, se trata del sexto período consecutivo con cifras negativas, después de los descensos registrados en los tres últimos trimestres de 2009 y los dos primeros de este año.

La contracción del PIB, fue inducida por sectores como la construcción que bajó un 7,9%, y electricidad y agua que descendió 7,8%. El BCV indicó que la caída de la construcción fue más aguda en el sector privado (-13,9%) debido a la carencia de insumos básicos tales como cabillas y cemento.

La minería (-10,6%), la intermediación financiera (-5%), el comercio (-4,4%) y la industria petrolera (-2,1%) también se contrajeron en el período que va de julio a septiembre. El instituto emisor vinculó el descenso de la extracción de crudo con las reducciones pactadas por la OPEP desde 2009.

Entre las actividades económicas que presentaron un comportamiento positivo se encuentran comunicaciones con un alza de 9,4%; servicios del gobierno con una expansión de 3.2%; transporte con una subida de 2,7%; y manufactura, con un aumento de 0,1%.

Sin embargo, a pesar de esta contracción la tasa de desempleo se mantuvo estable, al situarse en 8,4% en septiembre de 2010, cifra igual a la alcanzada en junio pasado. El número de personas desempleadas para septiembre se colocó en 1.144.498.

Precios

De acuerdo al índice nacional de precios al consumidor, los precios subieron de junio a septiembre de 2010, 4,2%. Entre las categorías de bienes y servicios, las que más aumentaron en este lapso fueron paquetes vacacionales (16,14%), servicios de educación (10.3%) y servicios sociales (11,78%), como es bien sabido, es en estos meses agosto-septiembre cuando se originan las vacaciones y por ende se producen los ajustes en estos precios. Y en septiembre se generan las inscripciones en los institutos de educación privada, y por lo tanto se realizan ajustes en las matrículas escolares. Si observamos el aumento de precios a través de la variación del índice de precios al mayor, podemos apreciar que durante ese lapso los precios crecieron 2,98%; los de procedencia nacional 2,85%, y los de procedencia importada 3,47%.

Perspectivas de la economía venezolana para el 2011

La tendencia recesiva de la economía está mostrando su final, para el año 2011 se espera un crecimiento del 2%. Tampoco, el comportamiento de las principales variables macroeconómicas no ha afectado a la inversión social, calculándose ésta en 330 mil millones de US \$ en diez años. Según otros analistas, la Formación Bruta de Capital Fijo aumentará en términos reales, 1,1%. El crecimiento de la Liquidez Monetaria (M2) será de 33,2% en términos interanuales y nominales, mientras que la inflación medida por la variación diciembre a diciembre del Índice Nacional de Precios al Consumidor

será de 26,5%. Y la tasa de desempleo para el II semestre del año 2011 llegará a 9,7% de la fuerza activa de trabajo.

2. SISTEMA BANCARIO

2.1 Estructura del Sistema Bancario

El número de instituciones bancarias en funcionamiento para el tercer trimestre del año 2010 fue de cuarenta y tres (43), distribuidas en: veintiuno (21) bancos universales; siete (7) bancos comerciales; cinco (5) bancos con leyes especiales; cinco (5) bancos de desarrollo; dos (2) bancos de inversión; una (1) empresa de arrendamiento financiero; una (1) entidad de ahorro y préstamo y un (1) fondo del mercado monetario.

Las instituciones de capital privado ascienden a treinta y una (31) y representan el 72,09% del total de las instituciones del sistema. Las instituciones del capital del Estado ascienden a doce (12), equivalente al 27,91% del sistema.

Dentro de esta distribución se puede destacar que la participación más representativa del Sistema Bancario se encuentra en los subsistemas banca universal y comercial que agrupan el 65,12% de las instituciones bancarias legalmente autorizadas para funcionar en el territorio nacional.

La cantidad de oficinas del Sistema Bancario, suman 3.566 distribuidas en toda la geografía nacional y emplean para su funcionamiento la cantidad de 74.157 personas.

Cuadro 1
Sistema Bancario
Cantidad de oficinas y trabajadores con su respectiva participación con
relación al total
(Cifras absolutas y porcentajes)
31-09-2010

SUBSISTEMA	NÚMERO DE INSTITUCIONES	NÚMERO DE OFICINAS	PARTICIPACIÓN %	NÚMERO DE TRABAJADORES	PARTICIPACIÓN %
BANCA UNIVERSAL Y BANCA COMERCIAL	28	3.478	97,5	72.271	97,5
Banca Universal	21	3.194	89,6	65.870	88,8
Banca Comercial	7	284	8,0	6.401	8,6
BANCA DE DESARROLLO	5	30	0,8	1.044	1,4
BANCA DE INVERSIÓN	2	2	0,1	49	0,1
EMPRESAS DE ARRENDAMIENTO FINANCIERO	1	1	0,0	60	0,1
ENTIDADES DE AHORRO Y PRÉSTAMO	1	47	1,3	447	0,6
FONDOS DEL MERCADO MONETARIO	1	1	0,0	1	0,0
BANCA CON LEYES ESPECIALES	5	7	0,2	285	0,4
T O T A L	43	3.566	100,0	74.157	100,0

Fuente: Balance Resumido por Oficina
Gerencia General de Regulación / Gerencia de Investigación y Desarrollo Estadístico

2.2 Principales cuentas de los Estados Financieros

2.2.1 Activo

Al culminar el tercer trimestre de 2010, el activo del Sistema Bancario se colocó en Bs. 374.460 millones. Registrando un crecimiento de 4,30% en comparación con el saldo alcanzado al cierre del segundo trimestre de este año, el cual fue de Bs. 359.028 millones.

Gráfico 1
Sistema Bancario
Evolución del Activo
II Trimestre 2009 – III Trimestre 2010
(Millones de bolívares)

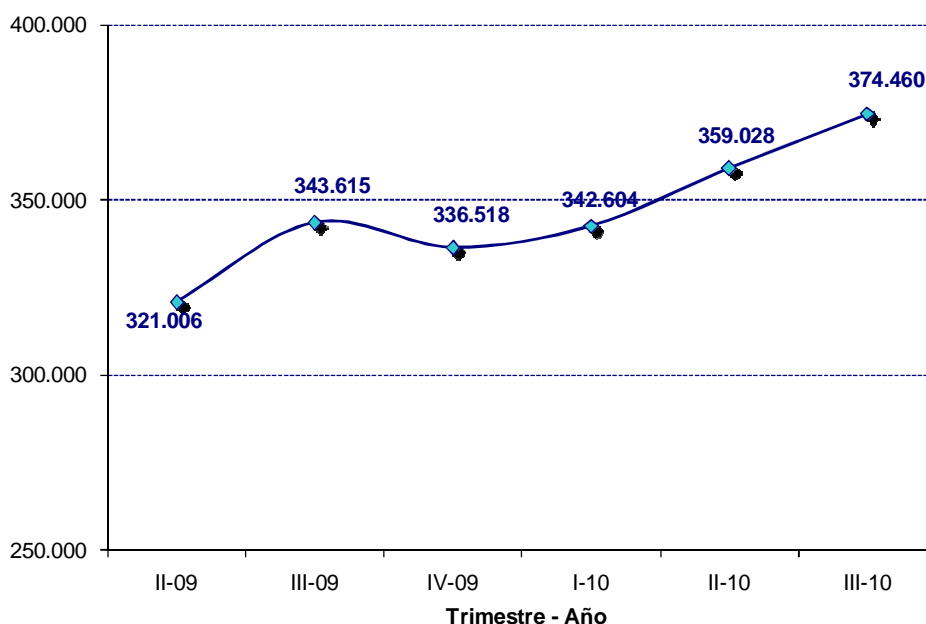

Fuente: Balance General de Publicación
Gerencia General de Regulación / Gerencia de Investigación y Desarrollo Estadístico

En cuanto a la participación de los subsistemas en el total activo del Sistema Bancario, la banca universal y comercial representó el 97,89% para el cierre del tercer trimestre del año 2010. Esto refleja la importancia de estas instituciones en el mercado bancario venezolano. Mientras que el resto de los subsistemas agrupó el 2,11%.

Cuadro 2
Sistema Bancario
Distribución del Activo según subsistema
31-09-2010
(Miles de Bolívares y Porcentaje)

SUBSISTEMA	Saldo (Miles de Bs.)	Participación respecto al Total Activo del Sistema
BANCA UNIVERSAL Y COMERCIAL	366.544.253	97,89
RESTO DEL SISTEMA	7.915.800	2,11
ENTIDADES DE AHORRO Y PRÉSTAMO	3.742.197	1,00
BANCA CON LEYES ESPECIALES	3.230.551	0,86
BANCA DE DESARROLLO	841.332	0,22
BANCA DE INVERSIÓN	51.218	0,01
FONDOS DEL MERCADO MONETARIO	5.279	0,00
EMPRESAS DE ARREN. FINANCIERO	45.223	0,01
BANCA HIPOTECARIA		0,00
TOTAL	374.460.053	100,00

Fuente: Balance General de Publicación
Gerencia General de Regulación / Gerencia de Investigación y Desarrollo Estadístico

Disponibilidades

Las disponibilidades del Sistema Bancario se colocaron en Bs. 89.978 millones, lo cual representó un **aumento de 4,92%**, respecto al saldo correspondiente al cierre del segundo trimestre del año en curso, fecha en la que se ubicó en Bs. 84.804 millones. Según subsistema, las disponibilidades de la banca universal y comercial se colocaron en Bs. 86.717 millones, saldo que implicó un incremento del 3,40% en comparación con el saldo registrado al cierre del trimestre anterior (Bs.83.869 millones). Las Disponibilidades del resto del sistema, se ubicaron en Bs. 2.261 millones, superior 141,82% en comparación con el saldo del trimestre anterior (Bs. 935 millones).

Inversiones en títulos valores

Las inversiones en títulos valores del Sistema Bancario se colocaron en Bs.89.689 millones, lo cual significó un **incremento de 4,12%** (Bs.3.546 millones) en comparación con el segundo trimestre del año en curso, cuando se colocaron en Bs. 86.143 millones. En lo que se refiere a las inversiones en títulos valores de la banca universal y comercial, éstas se ubicaron en Bs. 87.394 millones, y las correspondientes al resto del sistema bancario en Bs.2.295 millones. Esto implicó un incremento de 4,58% de la banca universal y comercial

respecto al trimestre anterior, y un descenso de 11,04% en el resto del Sistema, en igual período.

Cartera de créditos

La cartera de créditos neta del Sistema Bancario alcanzó un saldo de Bs.162.227 millones al cerrar el tercer trimestre de 2010, **incrementándose en 4,47%** en relación con el saldo del trimestre anterior. Según subsistema, la cartera de créditos neta de la banca universal y comercial se situó en Bs. 159.399 millones, reflejando un **aumento de 4,30%** en comparación con el saldo al 31/09/2010. Mientras que el saldo de la cartera de créditos neta del resto del Sistema Bancario registró un **alza de 14,96%** en igual período, ubicándose en Bs.2.829 millones.

El saldo de la cartera de créditos inmovilizada bruta del Sistema Bancario, (créditos vencidos y en litigio), se ubicó en Bs.6.306 millones al 31/09/2010. Esto implicó un **aumento de 12,25%**, en comparación con lo observado en el trimestre anterior, fecha en la que la cartera inmovilizada se ubicaba a Bs. 5.617 millones. La provisión para contingencia de cartera de créditos del Sistema Bancario se situó en Bs.8.815 millones lo cual significó un **aumento de 3,14%** en comparación con el trimestre anterior, cuando su saldo se colocó en Bs. 8.547 millones.

Según subsistema, los créditos inmovilizados correspondientes a la banca universal y comercial, alcanzaron la cifra de Bs.6.229 millones, al finalizar el trimestre en referencia. Esto representa un **aumento de 12,25%** en relación con el trimestre anterior. La provisión para contingencias de la cartera de créditos de la banca universal y comercial alcanzó al cierre del tercer trimestre del año 2010, Bs. 8.691 millones aumentando su saldo un 12,51% en relación con el segundo trimestre del año en curso. La cartera de créditos inmovilizada del resto del Sistema Bancario, se ubicó en Bs. 77 millones, lo cual equivale a una reducción de 5,33% en comparación con el período anterior. Su provisión para cartera de créditos se ubicó en Bs.124 millones.

Gráfico 2 Sistema Bancario Evolución de la Cartera de Créditos Neta e Inversiones en Títulos Valores

II Trimestre 2009 – III Trimestre 2010
(Millones de bolívares)

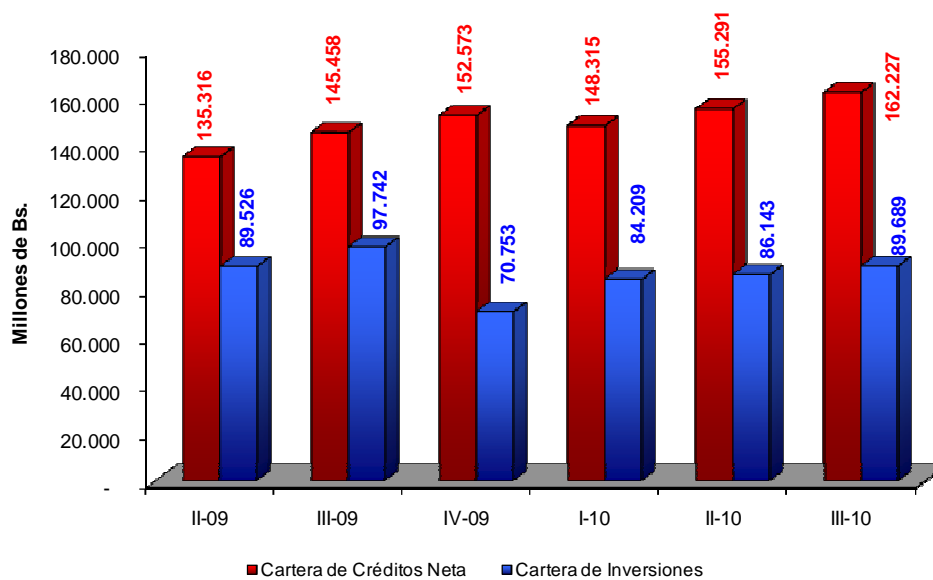

Fuente: Balance General de Publicación
Gerencia General de Regulación / Gerencia de Investigación y Desarrollo Estadístico

Colocaciones destinadas al desarrollo de los sectores agrícola, microempresarial, manufacturero y turístico

Cartera agrícola

Las colocaciones en el sector agrícola del subsistema banca universal y comercial se situaron en septiembre de 2010^a en Bs. 30.719 millones, observando un **incremento del 6,27%** en comparación con el segundo trimestre de 2010, cuando su saldo alcanzó la cifra de Bs. 28.906 millones.

El total colocaciones al sector agrícola representa el 22,91% del saldo promedio entre las carteras brutas de los años 2008 y 2009, resultando inferior en menos de un punto porcentual al porcentaje mínimo establecido por el Ejecutivo Nacional para colocaciones en este sector de la economía, al 31 de septiembre 2010 (23%).

^a De acuerdo a la resolución conjunta de los Ministerios de Agricultura y Tierras y de Finanzas, el porcentaje de cartera agrícola obligatoria para junio de 2010 es de 23% calculada sobre la base del promedio de las carteras bruta de créditos al 31 de diciembre de 2008 y 31 de diciembre de 2009.

Cartera de microcréditos

El total de colocaciones al sector microempresarial fue de Bs. 6.423 millones al finalizar septiembre de 2010, reflejando **un incremento de 8,08%** en comparación con el trimestre anterior, cuando este saldo se situó en Bs.5.943 millones.

Con relación al cumplimiento de la normativa legal vigente, se puede observar que **el total de colocaciones y créditos a este sector representan un 3,4,01%** del total de la cartera bruta de créditos al 31/12/2009, superando en 1,01 puntos porcentuales, al porcentaje mínimo obligatorio de 3,0%.^b

Cartera al sector manufacturero

El saldo del total colocaciones al sector manufacturero se ubicó en Bs. 13.106 millones al cierre del tercer trimestre de 2010, siendo superior en 2,82% al registrado en trimestre anterior, período en el que se ubicó en Bs.12.746 millones.

Cartera de turismo

Al 31/09/2010 el saldo de las colocaciones al sector turismo alcanzó la cifra de Bs. 2.869 millones, cifra que es inferior en 4,51% a la registrada en el trimestre anterior, fecha en la que se ubicó en Bs. 3.005 millones.

El saldo alcanzado al 31/09/2010 de las colocaciones a este sector representa el 2,11% de las carteras brutas promedio entre los años 2008 y 2009, siendo inferior en 0,89 puntos porcentuales, al porcentaje mínimo de cumplimiento establecido en la normativa legal vigente^c.

^b Según el artículo 24 de la Ley General de Bancos y Otras Instituciones Financieras, los bancos universales, comerciales y entidades de ahorro y préstamo están obligados a otorgar en microcréditos un porcentaje mínimo del 3% sobre su cartera bruta de créditos al cierre del semestre anterior.

^c Según Gaceta Oficial N° 39.359 y Resolución N° 1 26, de fecha 02/02/2010 el Ministerio del Poder Popular para el Turismo establece que el porcentaje que deben destinar los bancos universales y comerciales al otorgamiento de créditos para financiamiento de las operaciones y proyectos para el sector turístico sobre el promedio de las carteras brutas de diciembre de 2008 y diciembre 2009, es del 3,0%.

Cuadro 3
Sistema Bancario
Evolución de la Cartera de Créditos y Colocaciones dirigidas a los
sectores Agrícola, Turismo, Microempresarial y Manufacturero

II Trimestre 2009 – II Trimestre 2010

(Miles de bolívares)

SECTOR	TRIMESTRE					
	II-09	III-09	IV-09	I-10	II-10	III-10
Agrícola	21.620.819	23.508.487	25.767.021	26.476.252	28.906.037	30.718.613
Turismo	2.126.816	2.469.300	2.888.332	2.877.172	3.004.493	2.869.125
Microcréditos	4.835.587	5.080.296	5.863.671	5.799.354	5.942.843	6.423.248
Manufactura	7.442.398	8.270.294	11.478.222	11.715.833	12.745.962	13.105.868

Fuente: Balance General de Publicación

Gerencia General de Regulación / Gerencia de Investigación y Desarrollo Estadístico

2.2.2 Pasivo

El pasivo total del Sistema Bancario alcanzó la cifra de Bs. 340.279 millones al finalizar el tercer trimestre de 2010, lo que equivale a un **aumento de 4,71%** en relación con el segundo trimestre del año en curso, cuando su saldo se ubicó en Bs. 324.973 millones.

Según subsistema, el pasivo de la banca universal y comercial registró un total de Bs. 334.226 millones al 31/09/2010, equivalente a un aumento de 4,30% en comparación con el trimestre anterior (Bs. 320.433 millones). El pasivo del resto del sistema alcanzó Bs.6.054 millones, aumentando 33,37% respecto al trimestre anterior.

Gráfico 3
Sistema Bancario
Evolución del Pasivo
II Trimestre 2009 – III Trimestre 2010
(Millones de bolívares)

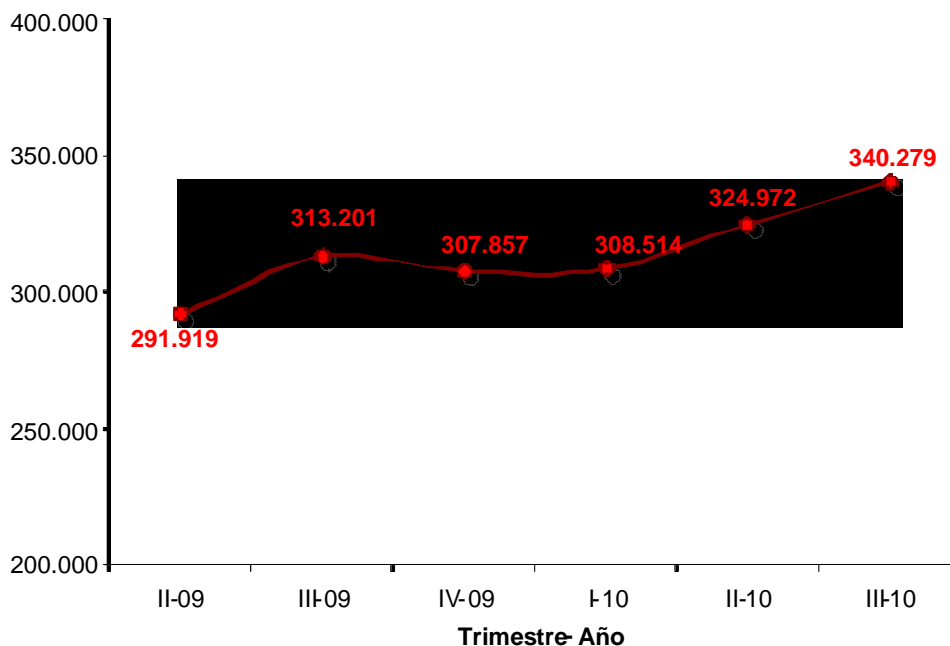

Fuente: Balance General de Publicación
Gerencia General de Regulación / Gerencia de Investigación y Desarrollo Estadístico

Cuadro 4
Sistema Bancario
Distribución del Pasivo y su Participación respecto al Total Pasivo del
Sistema Bancario, según subsistema
(Miles de Bolívares y Porcentaje)
30-06-2010

SUBSISTEMA	Saldo (Miles de Bs.)	Participación respecto al Total Pasivo del Sistema Bancario (%)
BANCA UNIVERSAL Y COMERCIAL	334.225.636	98,22
RESTO DEL SISTEMA	6.053.582	1,78
ENTIDADES DE AHORRO Y PRÉSTAMO	3.359.202	0,99
BANCA CON LEYES ESPECIALES	1.857.354	0,55
BANCA DE DESARROLLO	754.005	0,22
BANCA DE INVERSIÓN	31.603	0,01
FONDOS DEL MERCADO MONETARIO	475	0,00
EMPRESAS DE ARREN. FINANCIERO	50.943	0,01
BANCA HIPOTECARIA		0,00
TOTAL	340.279.218	100,00

Fuente: Balance General de Publicación
Gerencia General de Regulación / Gerencia de Investigación y Desarrollo Estadístico

Captaciones del Público

Las captaciones del público del Sistema Bancario se situaron en Bs. 293.574 millones, evidenciando un **crecimiento relativo del 4,39%** en comparación con el trimestre anterior, cuando presentaron un saldo de Bs.281.221 millones. En el subsistema banca universal y comercial éstas alcanzaron la cifra de Bs.290.208 millones aumentando un 4,32% en relación con el trimestre anterior (Bs.278.181 millones). En el resto del sistema, el saldo de las captaciones del público se ubicó en Bs. 3.365 millones lo que significó un aumento de 10,74%.

Al finalizar el tercer trimestre de 2010, los depósitos en cuentas corrientes del Sistema Bancario sumaron Bs.164.171 millones, los depósitos de ahorro totalizaron Bs.58.633 millones y los de plazo alcanzaron la cifra Bs. 15.512 millones. Al comparar estos saldos con los registrados en el trimestre anterior, se evidencia un crecimiento de: 4,34% y 7,14% en depósitos en cuentas corrientes y de ahorro respectivamente, y una reducción de 20,53% en depósitos a plazo.

Gráfico 4
Sistema Bancario
Evolución de las Captaciones del Público
 II Trimestre 2009 – III Trimestre 2010
 (Millones de bolívares)

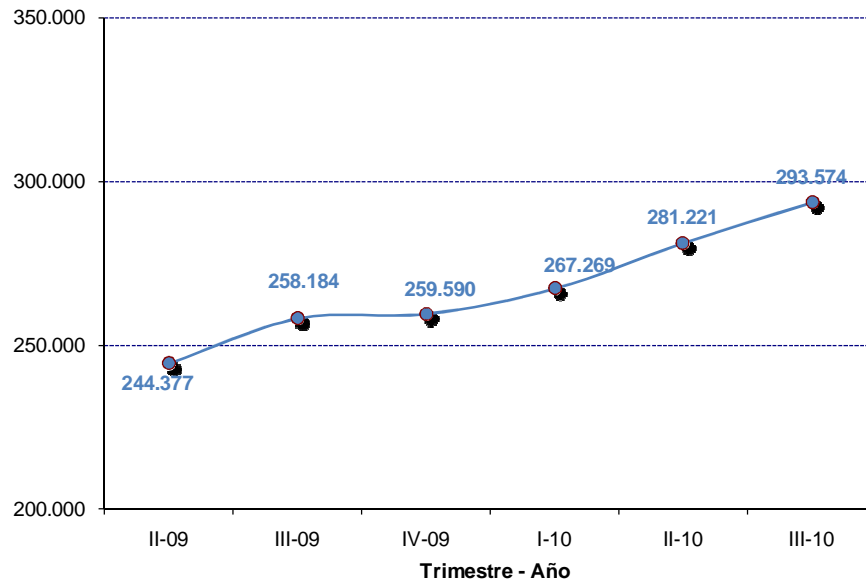

Fuente: Balance General de Publicación
 Gerencia General de Regulación / Gerencia de Investigación y Desarrollo Estadístico

Patrimonio

El patrimonio de las instituciones financieras del Sistema Bancario al 31/09/2010 totalizó Bs. 32.503 millones, lo cual representó una reducción de 4,56%, en comparación con el trimestre inmediato anterior cuando totalizó Bs. 34.055 millones. En cuanto al subsistema banca universal y comercial se colocó en Bs. 30.641 millones y en el resto del sistema, se ubicó en Bs. 1.862 millones.

Gráfico 5
Sistema Bancario
Evolución trimestral del Patrimonio
 I Trimestre 2009 – II Trimestre 2010
 (Millones de bolívares)

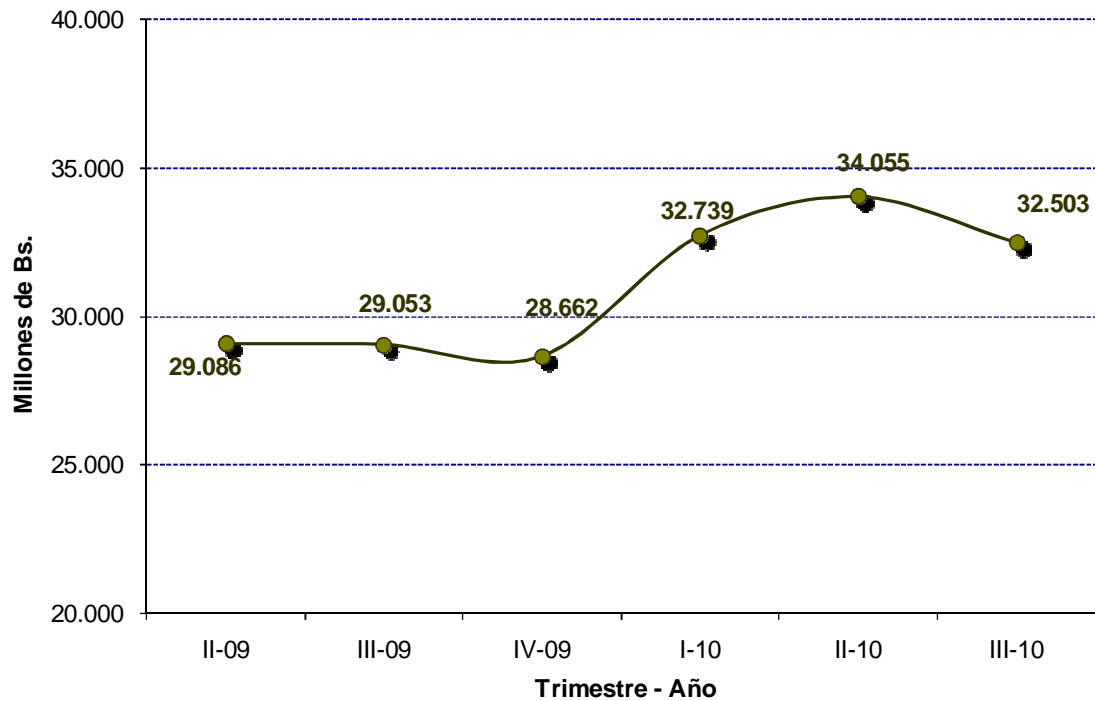

Fuente: Balance General de Publicación
 Gerencia General de Regulación / Gerencia de Investigación y Desarrollo Estadístico

2.2.3 Resultados

Los ingresos financieros del Sistema Bancario totalizaron Bs.9.699 millones al finalizar el tercer trimestre del año 2010. Esto representó una baja de 9,75% en comparación con el mismo período del año 2009.

Los gastos financieros del Sistema Bancario al cierre del mes de septiembre de 2010, se ubicaron en Bs.3.612 millones, lo que equivale a una disminución de 38,61% respecto a igual período del año anterior.

El margen de intermediación financiera del Sistema Bancario aumentó en 23,95% durante el lapso 01/07 – 31/09/2010, respecto a similar lapso del año 2009, cuando se ubicó en Bs. 7.154 millones.

Los gastos de transformación del Sistema Bancario se ubicaron Bs.5.210 millones al cierre del mes de septiembre de 2010, resultando ser superiores en 24,60% al saldo registrado al 31/09/2009.

El margen operativo bruto se ubicó en Bs.1.943 millones al cierre del período julio-septiembre 2010, lo que equivale a un incremento de 22,21% al saldo registrado en igual período del año anterior. Mientras que el margen operativo neto se ubicó Bs.1.826 millones en el lapso julio-septiembre 2010, siendo superior en 17,79% al observado en igual lapso del año 2009.

Por último, el resultado neto alcanzó la cifra de Bs. 1.678 millones experimentando un incremento de 23,20%, con respecto al resultado acumulado al cierre del tercer trimestre de 2009.

De esto se derivó que los indicadores Resultado neto entre Ingresos financieros y Resultado neto entre ingresos financieros más otros ingresos, se ubicaran en 17,30% y 16,42% respectivamente al finalizar el mes de septiembre de 2010, superando en 4,63 y 4,09 puntos porcentuales respectivamente a los registrados en septiembre de 2009.

Cuadro 5
Sistema Bancario
Estado de Resultado de Publicación por período, variación absoluta y relativa, según
principales rubros
 Julio – Septiembre 2010 / Julio – Septiembre 2009
 (Miles de Bolívares)

Principales Rubros	ESTADO DE RESULTADOS DE PUBLICACIÓN			
	PERÍODO		Variación	
	Del 01/07/10 al 30/09/10	Del 01/07/09 al 30/09/09	sep10 / sep09	
			<i>Absoluta</i>	<i>Relativa</i>
<u>INGRESOS FINANCIEROS</u>	<u>9.699.728</u>	<u>10.747.183</u>	<u>(1.047.455)</u>	<u>-9,75%</u>
Ingresos por inversiones en títulos valores	1.608.191	2.781.487	(1.173.296)	-42,18%
Ingresos por cartera de créditos	7.672.726	7.352.588	320.138	4,35%
Otros ingresos financieros	418.811	613.108	(194.297)	-31,69%
<u>GASTOS FINANCIEROS</u>	<u>3.612.176</u>	<u>5.883.901</u>	<u>(2.271.725)</u>	<u>-38,61%</u>
<u>MARGEN FINANCIERO BRUTO</u>	<u>6.087.552</u>	<u>4.863.282</u>	<u>1.224.270</u>	<u>25,17%</u>
Ingresos por recuperación de activos financieros	197.504	126.426	71.078	56,22%
Gastos por incobrab. Y desvalor. de activos financieros	986.922	1.010.918	(23.996)	-2,37%
<u>MARGEN FINANCIERO NETO</u>	<u>5.298.134</u>	<u>3.978.790</u>	<u>1.319.344</u>	<u>33,16%</u>
Otros ingresos operativos	2.517.672	2.860.788	(343.116)	-11,99%
Comisiones por Servicios	1.494.291	1.157.930	336.361	29,05%
Otras Líneas de Crédito	-	-	-	0,00%
Encargos de Confianza e Inversiones Cedidas	6.545	4.252	2.293	53,93%
Fideicomisos	115.263	100.910	14.353	14,22%
Giros y Transferencias	15.089	11.183	3.906	34,93%
Bloqueo y Certificación de Cheques	118	116	2	1,72%
Tarjetas de Crédito	345.272	303.843	41.429	13,64%
Operaciones Bursátiles	2.179	323	1.856	574,61%
Administración de Pólizas de Seguros	2.425	4.661	(2.236)	-47,97%
Custodia	8.924	4.022	4.902	121,88%
Otras Comisiones no Financieras	998.476	728.620	269.856	37,04%
Otros ingresos operativos	1.023.381	1.702.858	(679.477)	-39,90%
Otros gastos operativos	661.907	1.067.768	(405.861)	-38,01%
<u>MARGEN DE INTERMEDIACIÓN FINANCIERA</u>	<u>7.153.899</u>	<u>5.771.810</u>	<u>1.382.089</u>	<u>23,95%</u>
<u>GASTOS DE TRANSFORMACIÓN</u>	<u>5.210.457</u>	<u>4.181.582</u>	<u>1.028.875</u>	<u>24,60%</u>
Gastos de personal	2.174.968	1.992.701	182.267	9,15%
Gastos generales y administrativos	2.210.494	1.860.668	349.826	18,80%
Aportes a FOGADE	732.245	245.978	486.267	197,69%
Aportes a la SUDEBAN	92.750	82.235	10.515	12,79%
<u>MARGEN OPERATIVO BRUTO</u>	<u>1.943.442</u>	<u>1.590.228</u>	<u>353.214</u>	<u>22,21%</u>
Otros ingresos	518.264	295.102	223.162	75,62%
Otros gastos	636.080	335.496	300.584	89,59%
<u>MARGEN OPERATIVO NETO</u>	<u>1.825.626</u>	<u>1.549.834</u>	<u>275.792</u>	<u>17,79%</u>
Ingresos extraordinarios	26.918	51.053	(24.135)	-47,27%
Gastos extraordinarios	102.759	83.259	19.500	23,42%
<u>RESULTADO BRUTO ANTES DE IMPUESTOS</u>	<u>1.749.785</u>	<u>1.517.628</u>	<u>232.157</u>	<u>15,30%</u>
<u>IMPUESTO</u>	<u>72.133</u>	<u>155.861</u>	<u>(83.728)</u>	<u>-53,72%</u>
<u>RESULTADO NETO</u>	<u>1.677.652</u>	<u>1.361.767</u>	<u>315.885</u>	<u>23,20%</u>
» Resultado neto / Ingresos financieros	17,30%	12,67%		
» Resultado neto / (Ingresos financieros+Otros ingresos)	16,42%	12,33%		
FUENTE: SUPERINTENDENCIA DE BANCOS Y OTRAS INSTITUCIONES FINANCIERAS				
GERENCIA GENERAL DE REGULACIÓN - GERENCIA DE INVESTIGACIÓN Y DESARROLLO ESTADÍSTICO				
NOTA: No incluye al GRUPO FEDERAL ni a HELM BANK DE VENEZUELA por estar en proceso de Intervención.				

3. INDICADORES

3.1. Evaluación del Patrimonio

3.1.1. (Patrimonio + Gestión Operativa) / Activo Total)¹

Al cierre del tercer trimestre de 2010 este indicador se ubicó en 10,37%, siendo inferior en 0,37 puntos porcentuales al registrado al cierre del trimestre anterior y superior en 0,48 puntos porcentuales al exhibido en igual trimestre del año 2009.

Gráfico 6
Sistema Bancario
Evolución del Indicador
(Patrimonio + Gestión Operativa/Activo Total)
(Porcentaje)

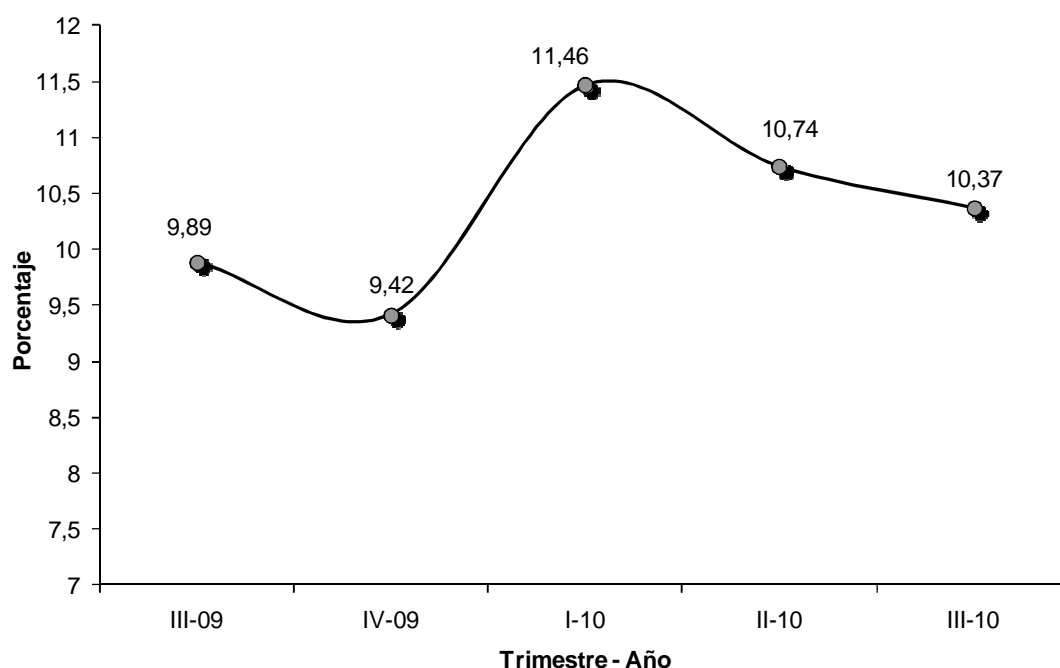

Fuente: Balance General de Publicación.
Gerencia General de Regulación – Gerencia de Investigación y Desarrollo Estadístico

¹ El artículo 6 de la Resolución 305/09 del 9-7-2009, publicada en Gaceta Oficial N° 39.230 del 29-7-2009, ordena un porcentaje mínimo del 8% de patrimonio más gestión operativa con relación al activo.

3.1.2. (Patrimonio + Gestión Operativa) / (Activo Total + Inversiones Cedidas)

Este indicador se ubicó en 10,38% al 30/06/2010, registrando una disminución de 0,29 y un aumento de 0,77 puntos porcentuales en relación con lo observado al cierre del segundo trimestre de 2010 y en el tercer trimestre de 2009, respectivamente.

Gráfico 7
Sistema Bancario
Evolución del Indicador
(Patrimonio + Gestión Operativa) / (Activo Total + Inversiones cedidas)
(Porcentaje)

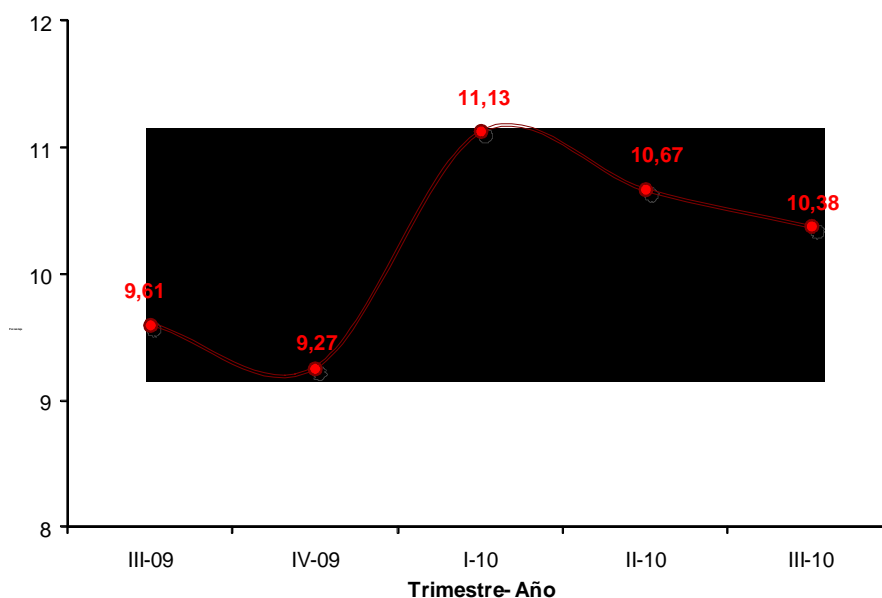

Fuente: Balance General de Publicación.
Gerencia General de Regulación – Gerencia de Investigación y Desarrollo Estadístico

3.2. Calidad de Activos

3.2.1. Cartera Inmovilizada Bruta/Cartera de Créditos Bruta (morosidad)

Al cierre del tercer trimestre de 2010, este indicador ascendió 0,26 puntos porcentuales en relación con el trimestre anterior, ubicándose en 3,69%. Respecto al tercer trimestre de 2009, este indicador se incrementó 0,94 puntos porcentuales.

Gráfico 8
Sistema Bancario
Evolución del Índice de Morosidad
(Cartera Inmovilizada Bruta / Cartera de Créditos Bruta)
(Porcentaje)

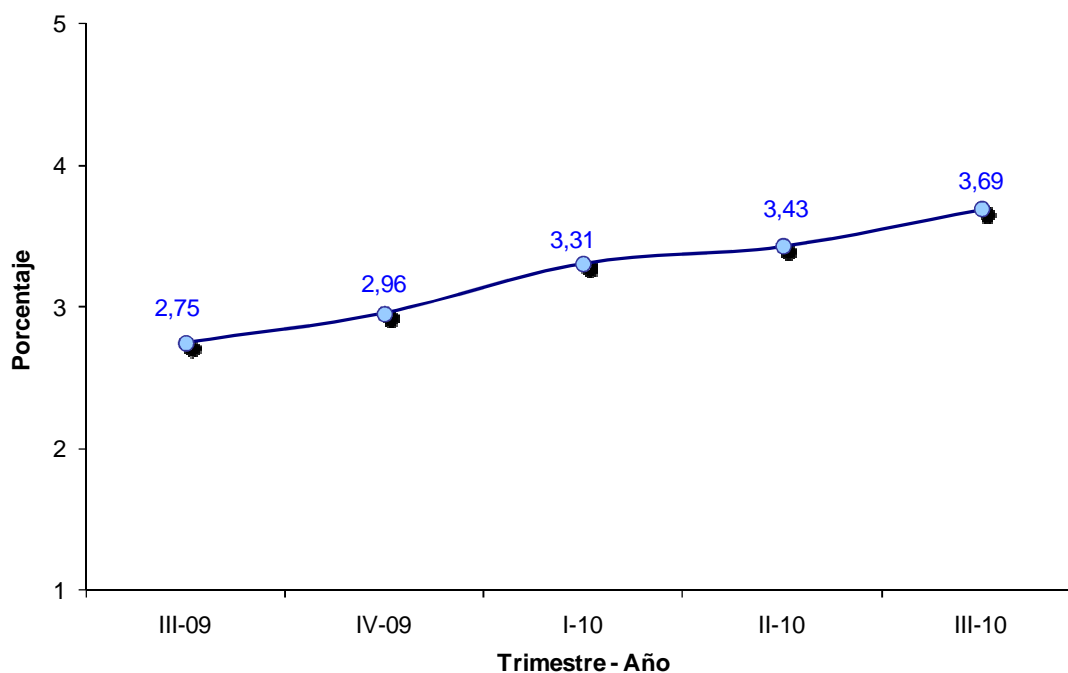

Fuente: Balance General de Publicación.
Gerencia General de Regulación – Gerencia de Investigación y Desarrollo Estadístico

3.2.2. Cobertura de morosidad

La cobertura de la cartera morosa se ubicó en 139,79% al 30/09/2010. Este indicador, reflejó una reducción de 12,36 puntos porcentuales respecto al trimestre anterior y un aumento de 7,31 puntos porcentuales con relación a igual período del año 2009.

Gráfico 9
Sistema Bancario
Evolución de la Cobertura de la Cartera de Créditos Inmovilizada
(Provisión para Cartera de Créditos bruta
/Cartera de Créditos Inmovilizada)
(Porcentaje)

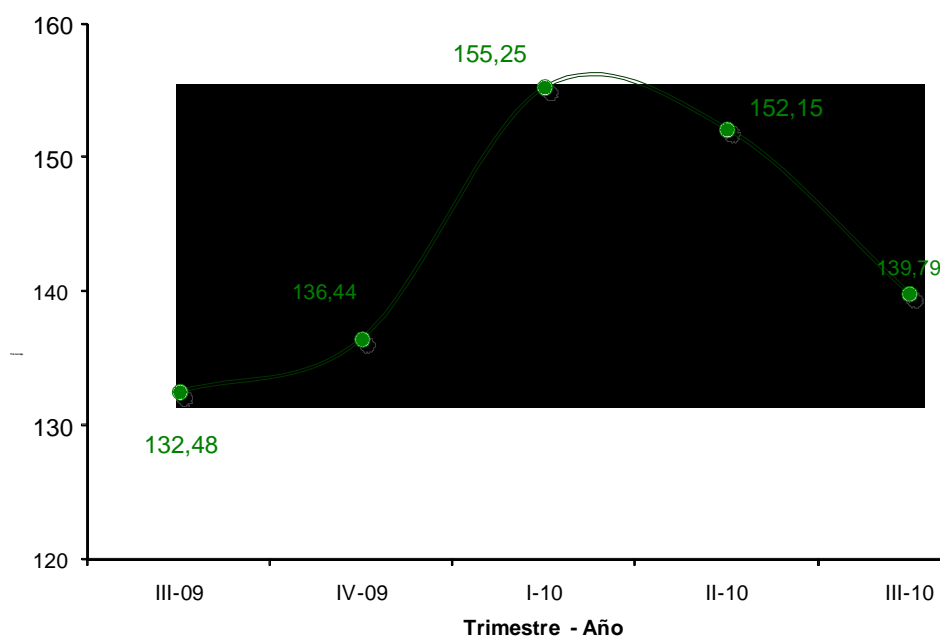

Fuente: Balance General de Publicación.
Gerencia General de Regulación – Gerencia de Investigación y Desarrollo Estadístico

3.3. Gestión Administrativa

3.3.1. Activo Productivo / Pasivo con Costo

Al 30/09/2010 este indicador se ubicó en 138,54%, lo cual significó un aumento de 4,33 y 21,62 puntos porcentuales en relación con el segundo trimestre de 2010 y el tercer trimestre de 2009 respectivamente.

Gráfico 10
Sistema Bancario
Evolución del Indicador Activo Productivo / Pasivo con Costo
(Porcentaje)

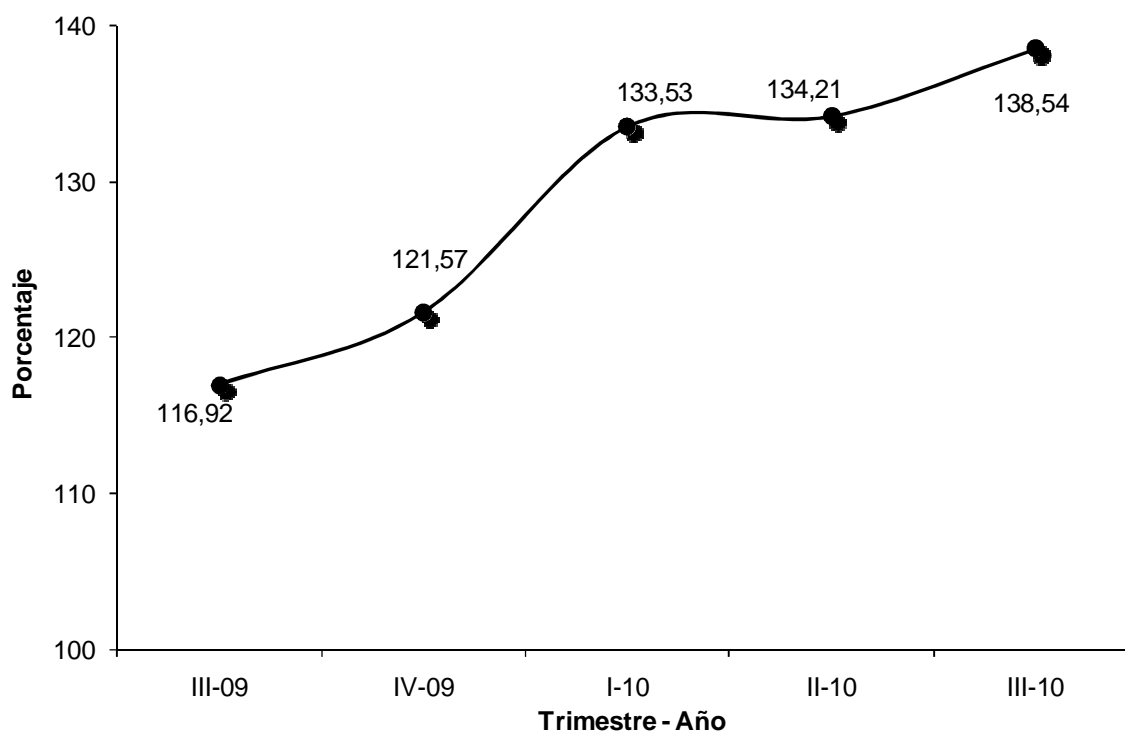

Fuente: Balance General de Publicación.
Gerencia General de Regulación – Gerencia de Investigación y Desarrollo Estadístico

3.3.2. Brecha Estructural / Activo Total

Al finalizar el tercer trimestre de 2010, este indicador se situó en 19,22%, equivalente a un aumento de 1,6 y 8,84 puntos porcentuales, en relación con el segundo trimestre de 2010 y tercer trimestre de 2009, respectivamente.

Gráfico 11
Sistema Bancario
Evolución del Indicador Brecha Estructural / Activo Total
(Porcentaje)

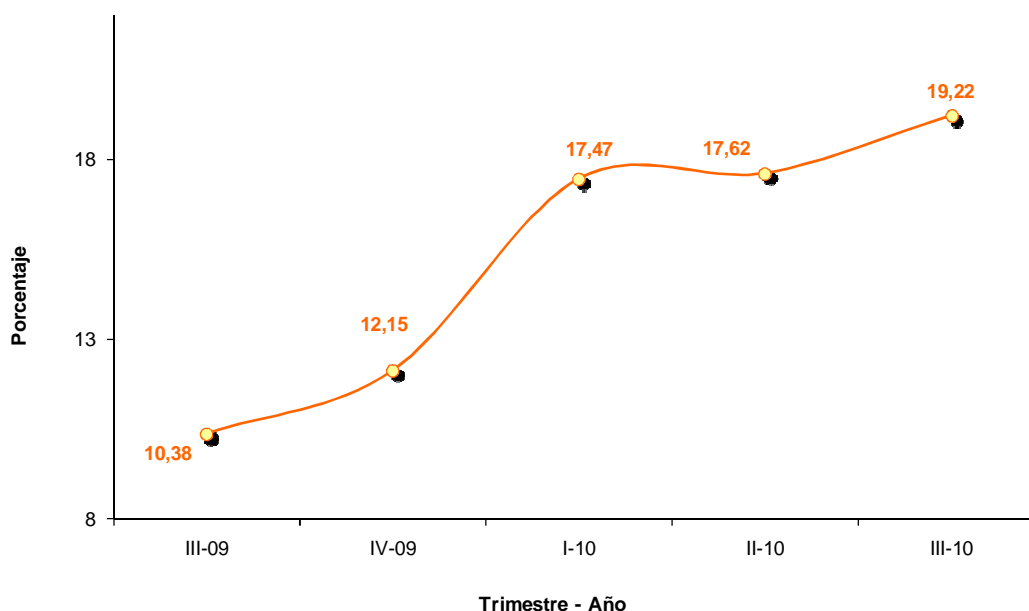

Fuente: Balance General de Publicación.

Gerencia General de Regulación – Gerencia de Investigación y Desarrollo Estadístico

3.4 Rentabilidad

3.4.1. Resultado neto / Activo Promedio (ROA)

Al 30/06/2010 este indicador alcanzó un valor de 1,65%, con lo cual se evidenció un alza de 0,30 puntos porcentuales respecto a lo registrado en el trimestre anterior y una reducción de 0,25 puntos porcentuales respecto al mismo período del año 2009.

Gráfico 12
Sistema Bancario
Evolución del ROA (Resultado Neto/Activo Promedio)
(Porcentaje)

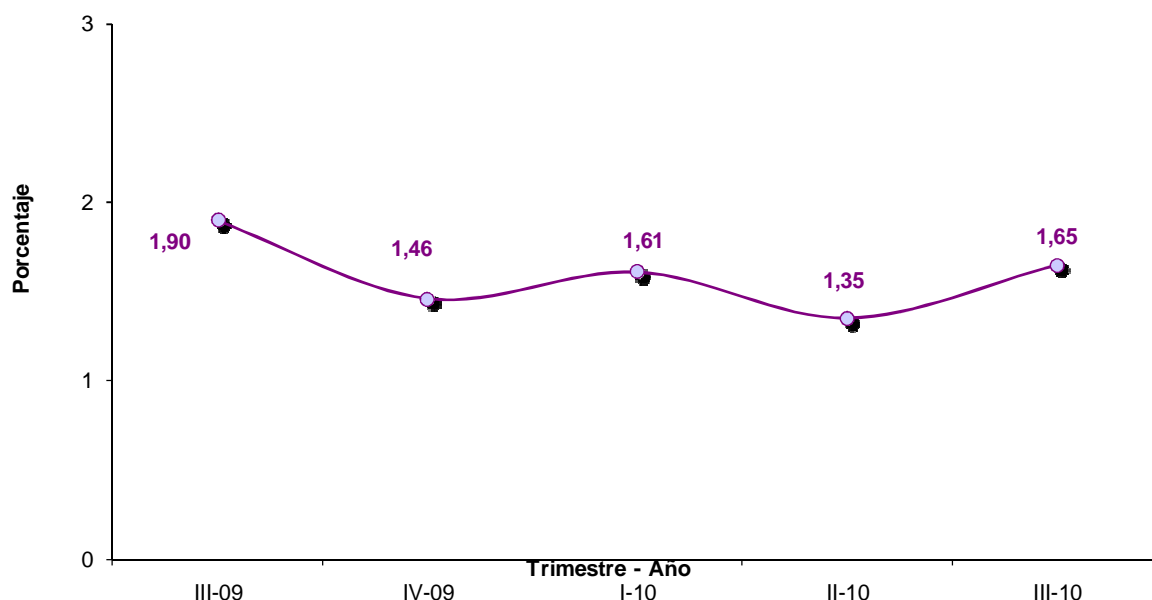

Fuente: Balance General de Publicación.

Gerencia General de Regulación – Gerencia de Investigación y Desarrollo Estadístico

3.4.2. Resultado Neto/ Patrimonio Promedio (ROE)

Este indicador se ubicó en 17,93% al finalizar el tercer trimestre de 2010, siendo superior en 3,26 puntos porcentuales respecto al trimestre anterior e inferior en 4,09 puntos porcentuales al registrado al 30/09/2009.

Gráfico 13
Sistema Bancario
Evolución del ROE (Resultado Neto/Patrimonio Promedio)
(Porcentaje)

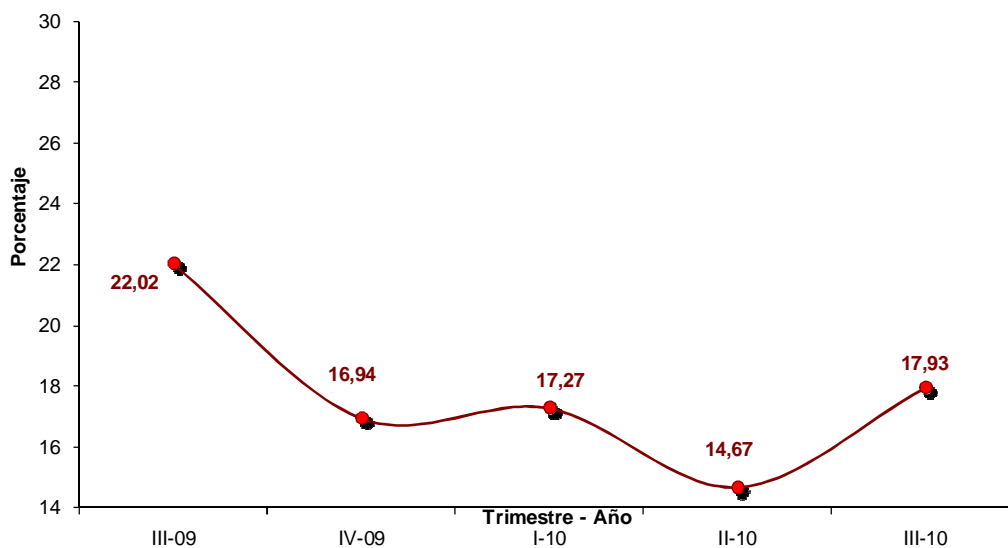

Fuente: Balance General de Publicación.

Gerencia General de Regulación – Gerencia de Investigación y Desarrollo Estadístico

3.5 Liquidez

3.5.1. Disponibilidades /Captaciones del Público

Este indicador ha experimentado crecimiento en los tres últimos trimestres, ubicándose en 30,31% al 30/09/2010. Esto revela un incremento de 0,15 puntos porcentuales respecto al trimestre anterior y de 2,16 puntos porcentuales en relación con igual trimestre del año 2009.

Gráfico 14
Sistema Bancario
Evolución del Indicador Disponibilidades / Captaciones del Público
(Porcentaje)

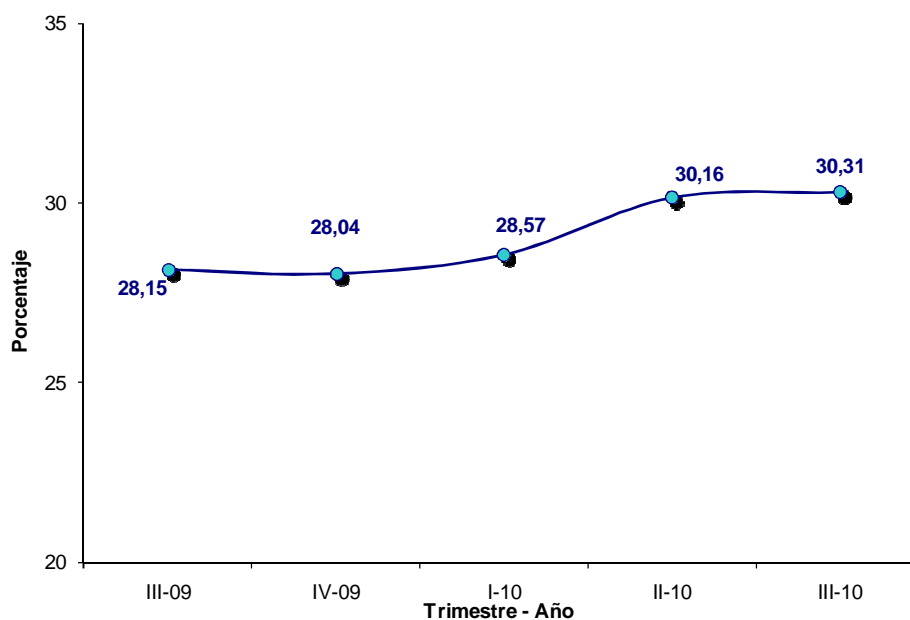

Fuente: Balance General de Publicación.

Gerencia General de Regulación – Gerencia de Investigación y Desarrollo Estadístico

3.5.2. Activos a Corto Plazo/Pasivos a Corto Plazo

Este indicador se ubicó en 35,60% al cierre del tercer trimestre de 2010, reflejando un aumento de 0,97 puntos porcentuales, en relación con lo alcanzado en el trimestre anterior, y un incremento de 3,56 puntos porcentuales en relación con el mismo trimestre del año 2009.

Gráfico 15
Sistema Bancario
Evolución del Indicador Activos a Corto Plazo / Pasivos a corto Plazo
(Porcentaje)

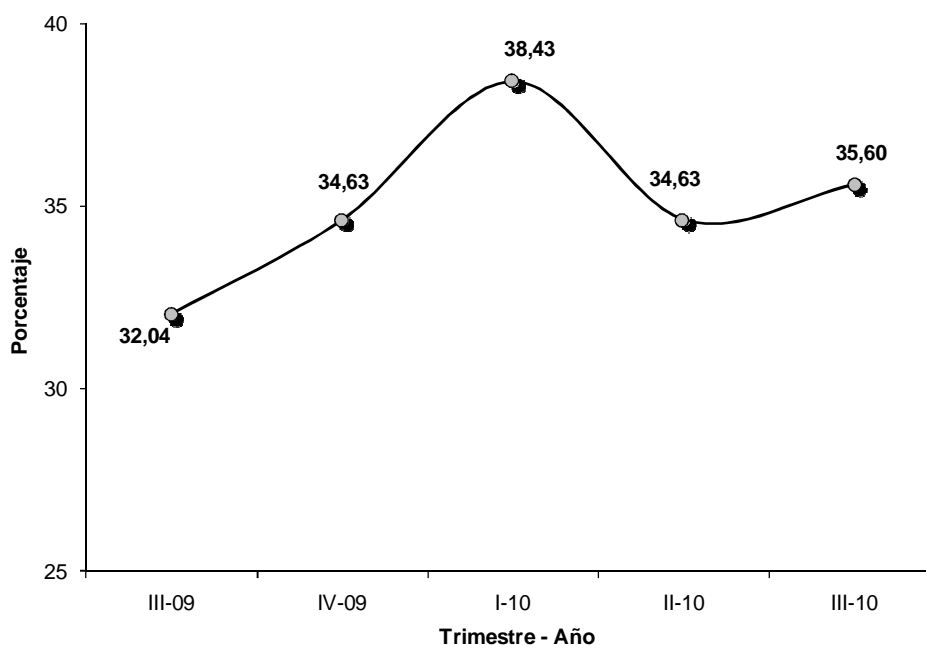

Fuente: Balance General de Publicación.
Gerencia General de Regulación – Gerencia de Investigación y Desarrollo Estadístico

3.5.3 Indicador de intermediación crediticia

Este indicador experimentó un alza de 0,04 puntos porcentuales respecto al trimestre anterior, ubicándose en 55,26% al cierre del tercer trimestre de 2010. En relación con el tercer trimestre de 2009, este indicador descendió 0,09 puntos porcentuales.

Gráfico 16
Sistema Bancario
Evolución del Indicador Cartera de Créditos Neta / Captaciones del Público
(Porcentaje)

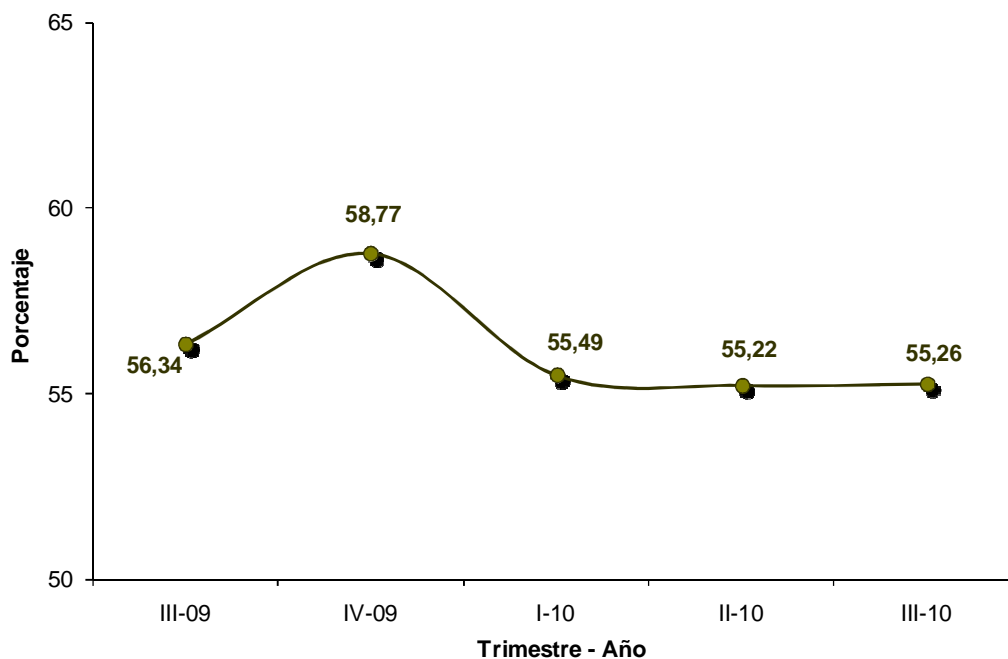

Fuente: Balance General de Publicación.
Gerencia General de Regulación – Gerencia de Investigación y Desarrollo Estadístico

I.- Sistema Bancario

CUADRO N° I - 1
SISTEMA BANCARIO
NÚMERO DE BANCOS Y OTRAS INSTITUCIONES FINANCIERAS DE CAPITAL PRIVADO
Y DEL ESTADO, SEGÚN SUBSISTEMA
30-09-10

S U B S I S T E M A	NÚMERO DE BANCOS Y OTRAS INSTITUCIONES FINANCIERAS		
	CAPITAL PRIVADO	CAPITAL DEL ESTADO	TOTAL
Banca Universal 1_/	17	4	21
Banca Comercial	7	-	7
Banca con Leyes Especiales 2_/	-	5	5
Banca de Desarrollo 3_/	4	1	5
Banca de Inversión	1	1	2
Banca Hipotecaria	-	-	-
Empresas de Arrendamiento Financiero	-	1	1
Entidades de Ahorro y Préstamo	1	-	1
Fondos del Mercado Monetario	1	-	1
T O T A L	31	12	43

FUENTE: SUPERINTENDENCIA DE BANCOS Y OTRAS INSTITUCIONES FINANCIERAS

GERENCIA GENERAL TÉCNICA - GERENCIA DE ESTADÍSTICAS Y PUBLICACIONES

1_/ INCLUYE EN INSTITUCIONES DEL ESTADO EL BANCO AGRÍCOLA DE VENEZUELA, C.A. BANCO UNIVERSAL

2_/ INDUSTRIAL DE VENEZUELA, INSTITUTO MUNICIPAL DE CRÉDITO POPULAR (IMCP), BANCO NACIONAL DE VIVIENDA Y HÁBITAT (BANAVIH), BANCO DE COMERCIO EXTERIOR, C.A. (BANCOEX). Y BANCO DEL PUEBLO SOBERANO

3_/ BANGENTE, BANCRECER, MI BANCO, BANCAMIGA Y BANCO DE DESARROLLO ECONÓMICO Y SOCIAL DE VENEZUELA (BANDES).

CUADRO N° I - 2
SISTEMA BANCARIO Y SUBSISTEMAS QUE LO CONFORMAN
30-09-10

SUBSISTEMA / NOMBRE DE BANCOS Y OTRAS INSTITUCIONES FINANCIERAS	SUBSISTEMA / NOMBRE DE BANCOS Y OTRAS INSTITUCIONES FINANCIERAS
<u>BANCA UNIVERSAL</u>	<u>BANCA DE INVERSIÓN</u>
1 BANESCO BANCO UNIVERSAL, C.A.	1 SOFIOCCIDENTE BANCO DE INVERSIÓN, C.A.
2 BANCO MERCANTIL, C.A. BANCO UNIVERSAL	2 BANCO DE INVERSIÓN INDUSTRIAL DE VENEZUELA, C.A. (FIVCA) 2_/
3 BANCO PROVINCIAL, S.A. BANCO UNIVERSAL	
4 BANCO OCCIDENTAL DE DESCUENTO, BANCO UNIVERSAL, C.A.	
5 BANCO EXTERIOR, C.A. BANCO UNIVERSAL	<u>BANCA CON LEYES ESPECIALES 2 /</u>
6 BANCO DEL CARIBE, C.A. BANCO UNIVERSAL	1 BANCO INDUSTRIAL DE VENEZUELA, C.A. 1_/
7 CORP BANCA, C.A. BANCO UNIVERSAL	2 INSTITUTO MUNICIPAL DE CRÉDITO POPULAR (IMCP)
8 BANCO NACIONAL DE CRÉDITO, C.A.	3 BANCO DE COMERCIO EXTERIOR, C.A. (BANCOEX)
9 FONDO COMÚN, C.A. BANCO UNIVERSAL	4 BANCO NACIONAL DE VIVIENDA Y HÁBITAT (BANAVIH)
10 BANCO CARONI, C.A., BANCO UNIVERSAL	5 BANCO DEL PUEBLO SOBERANO, C.A.
11 VENEZOLANO DE CRÉDITO, S.A. BANCO UNIVERSAL	
12 CITIBANK, N.A. BANCO UNIVERSAL	
13 BANCO SOFITASA, BANCO UNIVERSAL, C.A.	<u>BANCA DE DESARROLLO</u>
14 DEL SUR BANCO UNIVERSAL, C.A.	1 BANCO DE DESARROLLO ECONÓMICO Y SOCIAL DE VENEZUELA (BANDES) 2_/
15 BANCORO, C.A., BANCO UNIVERSAL REGIONAL	2 BANCO DE LA GENTE EMPRENDEDORA (BANGENTE), C.A.
16 BANCO ACTIVO, C.A. BANCO UNIVERSAL	3 MI BANCO, BANCO DE DESARROLLO, C.A.
17 INTERNACIONAL DE DESARROLLO, C.A. BANCO UNIVERSAL	4 BANCRECER, S.A. BANCO DE DESARROLLO
18 BANCO DE VENEZUELA, S.A. BANCO UNIVERSAL 2_/ y 3_/	5 BANCAMIGA, BANCO DE DESARROLLO, C.A
19 BANCO BICENTENARIO, C.A. BANCO UNIVERSAL 2_/ y 4_/	
20 BANCO DEL TESORO, C.A. BANCO UNIVERSAL 2_/	
21 BANCO AGRÍCOLA DE VENEZUELA, C.A. BANCO UNIVERSAL 2_/	
	<u>EMPRESAS DE ARRENDAMIENTO FINANCIERO</u>
<u>BANCA COMERCIAL</u>	1 ARRENDADORA FINANCIERA EMPRESARIAL, C.A. ANFICO 2_/
1 BANCO PLAZA, C.A.	
2 BANCO GUAYANA, C.A.	<u>ENTIDADES DE AHORRO Y PRÉSTAMO</u>
3 100% BANCO, BANCO COMERCIAL, C.A.	1 CASA PROPIA, ENTIDAD DE AHORRO Y PRÉSTAMO, C.A.
4 BANPLUS BANCO COMERCIAL, C.A.	
5 BANVALOR BANCO COMERCIAL, C.A.	<u>FONDOS DEL MERCADO MONETARIO</u>
6 THE ROYAL BANK OF SCOTLAND, N.V. (SUCURSAL VENEZUELA) 5_/	1 FONDO DEL MERCADO MONETARIO AVANZA, S.A.
7 BANCO DE EXPORTACIÓN Y COMERCIO, C.A.	

FUENTE: SUPERINTENDENCIA DE BANCOS Y OTRAS INSTITUCIONES FINANCIERAS
GERENCIA GENERAL TÉCNICA - GERENCIA DE ESTADÍSTICAS Y PUBLICACIONES

1_/ A los fines estadísticos se incluye como BANCA COMERCIAL

2_/ Institutos de capital del estado

3_/ Absorbió a MI CASA, ENTIDAD DE AHORRO Y PRÉSTAMO, C.A., a partir de abril de 2010.

4_/ Nace de la Fusión de BANFOANDES, CENTRAL, BOLÍVAR BANCO Y CONFEDERADO a partir de diciembre de 2009 y BANORTE a partir de enero de 2010.

5_/ Antes ABN AMRO BANK, N.V. (SUCURSAL VENEZUELA)

CUADRO N° I - 3
SISTEMA BANCARIO
NÚMERO DE OFICINAS Y TRABAJADORES POR OFICINA PRINCIPAL, SUCURSALES Y AGENCIAS, SEGÚN BANCO Y
OTRAS INSTITUCIONES FINANCIERAS
30-09-10

BANCO Y OTRAS INSTITUCIONES FINANCIERAS		NUMERO DE OFICINAS	NUMERO DE TRABAJADORES		
			TOTAL	OFICINA PRINCIPAL	SUCURSALES Y AGENCIAS
BANCA UNIVERSAL	VENEZUELA	367	7.692	3.611	4.081
	BANESCO	455	13.394	4.591	8.803
	MERCANTIL	287	6.909	2.379	4.530
	PROVINCIAL	316	5.352	1.706	3.646
	BICENTENARIO 1_/	455	6.129	2.226	3.903
	OCCIDENTAL DE DESCUENTO	209	5.340	2.086	3.254
	EXTERIOR	101	4.029	1.014	3.015
	BANCARIBE	109	2.499	32	2.467
	BANCO DEL TESORO	62	652	32	620
	CORP BANCA	114	1.930	833	1.097
	NACIONAL DE CRÉDITO	148	1.888	702	1.186
	FONDO COMÚN	167	2.132	805	1.327
	VENEZOLANO DE CRÉDITO	96	1.689	962	727
	CARONÍ	106	1.624	744	880
	CITIBANK	6	598	-	598
	SOFITASA	25	678	372	306
	DEL SUR	67	1.897	818	1.079
	BANCORO	49	477	30	447
	BANCO AGRÍCOLA DE VENEZUELA	30	679	377	302
	BANCO ACTIVO	24	268	167	101
	INTERNACIONAL DE DESARROLLO	1	14	14	-
BANCA COMERCIAL	INDUSTRIAL DE VENEZUELA	93	3.395	2.250	1.145
	PLAZA	49	852	517	335
	GUAYANA	63	1.070	219	851
	100% BANCO	27	479	288	191
	BANPLUS	23	266	136	130
	THE ROYAL BANK OF SCOTLAND 2_/	1	60	60	-
	BANVALOR	27	246	36	210
	BANCO DE EXPORTACIÓN Y COMERCIO	1	33	33	-
	BANCRECER	1	226	226	-
	BANGENTE	16	499	161	338
RESTO DEL SISTEMA BANCARIO	BCA DE DESARROLLO	1	192	192	-
	BANCAMIGA	12	127	60	67
	SOFIOCCIDENTE	1	48	48	-
	FIVCA	1	1	1	-
	EMPRESARIAL (ANFICO)	1	60	60	-
	CASA PROPIA	47	447	162	285
	AVANZA	1	1	1	-
	IMCP	5	147	130	17
	BANCOEX	1	138	138	-
	BANCO DEL PUEBLO SOBERANO	1	-	-	-
BANCA UNIVERSAL Y BANCA COMERCIAL		3.478	72.271	27.040	45.231
Banca Universal		3.194	65.870	23.501	42.369
Banca Comercial		284	6.401	3.539	2.862
RESTO DEL SISTEMA BANCARIO		88	1.886	1.179	707
Banca de Desarrollo		30	1.044	639	405
Banca de Inversión		2	49	49	-
Empresas de Arrendamiento Financiero		1	60	60	-
Entidades de Ahorro y Préstamo		47	447	162	285
Fondos del Mercado Monetario		1	1	1	-
Banca con Leyes Especiales		7	285	268	17
TOTAL SISTEMA BANCARIO		3.566	74.157	28.219	45.938

FUENTE: FORMULARIOS EXTERNOS (BRO.ZIP)

GERENCIA GENERAL TÉCNICA - GERENCIA DE ESTADÍSTICAS Y PUBLICACIONES

1_/ Nace de la Fusión de BANFOANDES, CENTRAL, BOLÍVAR BANCO Y CONFEDERADO a partir de diciembre de 2009 y BANORTE a partir de enero 2010.

2_/ Antes ABN AMRO BANK

CUADRO N° I - 4
SISTEMA BANCARIO
BALANCE GENERAL DE PUBLICACIÓN "ACTIVO" POR MES Y VARIACIÓN ABSOLUTA Y RELATIVA, SEGÚN CUENTA
septiembre 2010 - junio 2010
(Miles de Bs.F)

C U E N T A	A C T I V O											
	T O T A L S I S T E M A B A N C A R I O				B A N C A U N I V E R S A L Y B A N C A C O M E R C I A L				R E S T O D E L S I S T E M A B A N C A R I O			
	(Miles de Bs.F)		V A R I A C I Ó N		(Miles de Bs.F)		V A R I A C I Ó N		(Miles de Bs.F)		V A R I A C I Ó N	
	septiembre - 10	junio - 10	Absoluta	Relativa	septiembre - 10	junio - 10	Absoluta	Relativa	septiembre - 10	junio - 10	Absoluta	Relativa
A C T I V O												
DISPONIBILIDADES	88.978.379	84.804.283	4.174.096	4,92	86.717.042	83.869.157	2.847.885	3,40	2.261.337	935.126	1.326.211	141,82
Efectivo	7.100.901	7.505.160	(404.259)	(5,39)	7.012.887	7.397.358	(384.471)	(5,20)	88.014	107.802	(19.788)	(18,36)
Banco Central de Venezuela	72.371.720	67.886.670	4.485.050	6,61	71.616.286	67.204.424	4.411.862	6,56	755.434	682.246	73.188	10,73
Bancos y otras instituciones financieras del país	1.696.123	383.192	1.312.931	342,63	367.047	317.291	49.756	15,68	1.329.076	65.901	1.263.175	1.916,78
Bancos y corresponsales del exterior	2.181.770	2.524.337	(342.567)	(13,57)	2.163.804	2.512.574	(348.770)	(13,88)	17.966	11.763	6.203	52,73
Oficina matriz y sucursales	195	437	(242)	(55,38)	195	437	(242)	(55,38)	-	-	-	-
Efectos de cobro inmediato	5.667.266	6.541.790	(874.524)	(13,37)	5.596.413	6.474.370	(877.957)	(13,56)	70.853	67.420	3.433	5,09
(Provisión para disponibilidades)	(39.596)	(37.303)	(2.293)	6,15	(39.590)	(37.297)	(2.293)	6,15	(6)	(6)	-	-
INVERSIONES EN TÍTULOS VALORES	89.688.929	86.142.632	3.546.297	4,12	87.394.265	83.563.206	3.831.059	4,58	2.294.664	2.579.426	(284.762)	(11,04)
Colocaciones en el Banco Central de Venezuela y operaciones interbancarias	23.020.142	18.708.187	4.311.955	23,05	22.624.757	18.163.847	4.460.910	24,56	395.385	544.340	(148.955)	(27,36)
Inversiones en títulos valores para negociar	1.116.670	1.359.409	(242.739)	(17,86)	1.101.137	1.341.409	(240.272)	(17,91)	15.533	18.000	(2.467)	(13,71)
Inversiones en títulos valores disponibles para la venta	26.343.496	24.495.637	1.847.859	7,54	25.800.086	23.664.375	2.135.711	9,03	543.410	831.262	(287.852)	(34,63)
Inversiones en títulos valores mantenidos hasta su vencimiento	21.482.909	19.746.945	1.735.964	8,79	20.397.025	19.029.727	1.367.298	7,19	1.085.884	717.218	368.666	51,40
Inversiones de disponibilidad restringida	16.647.381	16.951.169	(303.788)	(1,79)	16.453.698	16.889.442	(435.744)	(2,58)	193.683	61.727	131.956	213,77
Inversiones en otros títulos valores	1.507.523	5.809.032	(4.301.509)	(74,05)	1.445.048	5.400.509	(3.955.461)	(73,24)	62.475	408.523	(346.048)	(84,71)
(Provisión para inversiones en títulos valores)	(429.192)	(927.747)	498.555	(53,74)	(427.486)	(926.103)	498.617	(53,84)	(1.706)	(1.644)	(62)	3,77
CARTERA DE CRÉDITOS	162.227.448	155.291.206	6.936.242	4,47	159.398.569	152.830.540	6.568.029	4,30	2.828.879	2.460.666	368.213	14,96
Créditos vigentes	162.870.222	156.516.099	6.354.123	4,06	160.265.039	154.240.597	6.024.442	3,91	2.605.183	2.275.502	329.681	14,49
Créditos reestructurados	1.866.441	1.704.554	161.887	9,50	1.595.652	1.501.632	94.020	6,26	270.789	202.922	67.867	33,44
Créditos vencidos	6.044.881	5.320.724	724.157	13,61	5.972.700	5.247.050	725.650	13,83	72.181	73.674	(1.493)	(2,03)
Créditos en litigio	260.769	296.630	(35.861)	(12,09)	256.124	289.153	(33.029)	(11,42)	4.645	7.477	(2.832)	(37,88)
(Provisión para cartera de créditos)	(8.814.865)	(8.546.801)	(268.064)	3,14	(8.690.946)	(8.447.892)	(243.054)	2,88	(123.919)	(98.909)	(25.010)	25,29
INTERESES Y COMISIONES POR COBRAR	3.870.087	4.095.386	(225.299)	(5,50)	3.774.653	4.025.392	(250.739)	(6,23)	95.434	69.994	25.440	36,35
Rendimientos por cobrar por disponibilidades	83	94	(11)	(11,70)	83	54	29	53,70	-	40	(40)	(100,00)
Rendimientos por cobrar por inversiones en títulos valores	828.331	771.526	56.805	7,36	792.674	740.115	52.559	7,10	35.657	31.411	4.246	13,52
Rendimientos por cobrar por cartera de créditos	3.746.224	3.856.550	(110.326)	(2,86)	3.680.293	3.814.449	(134.156)	(3,52)	65.931	42.101	23.830	56,60
Comisiones por cobrar	160.594	165.107	(4.513)	(2,73)	159.232	163.881	(4.649)	(2,84)	1.362	1.226	136	11,09
Rendimientos y comisiones por cobrar por otras cuentas por cobrar	6.920	13.656	(6.736)	(49,33)	6.918	13.655	(6.737)	(49,34)	2	1	1	100,00
(Provisión para rendimientos por cobrar y otros)	(872.065)	(711.547)	(160.518)	22,56	(864.547)	(706.762)	(157.785)	22,33	(7.518)	(4.785)	(2.733)	57,12
INVERSIONES EN EMPRESAS FILIALES, AFILIADAS Y SUCURSALES	5.503.154	5.599.357	(96.203)	(1,72)	5.502.854	5.599.357	(96.503)	(1,72)	300	-	300	100,00
Inversiones en empresas filiales y afiliadas	2.367.734	2.539.539	(171.805)	(6,77)	2.367.434	2.539.539	(172.105)	(6,78)	300	-	300	100,00
Inversiones en sucursales	3.135.966	3.060.364	75.602	2,47	3.135.966	3.060.364	75.602	2,47	-	-	-	-
(Provisión para inversiones en empresas filiales, afiliadas y sucursales)	(546)	(546)	-	-	(546)	(546)	-	-	-	-	-	-
BIENES REALIZABLES	118.928	214.745	(95.817)	(44,62)	109.775	210.296	(100.521)	(47,80)	9.153	4.449	4.704	105,73
BIENES DE USO	5.635.561	6.198.489	(562.928)	(9,08)	5.562.582	6.137.185	(574.603)	(9,36)	72.979	61.304	11.675	19,04
OTROS ACTIVOS	18.437.567	16.681.473	1.756.094	10,53	18.084.513	16.495.121	1.589.392	9,64	353.054	186.352	166.702	89,46
TOTAL DEL ACTIVO	374.460.053	359.027.571	15.432.482	4,30	366.544.253	352.730.254	13.813.999	3,92	7.915.800	6.297.317	1.618.483	25,70

FUENTE: BALANCE GENERAL DE PUBLICACIÓN
GERENCIA GENERAL TÉCNICA - GERENCIA DE ESTADÍSTICAS Y PUBLICACIONES
NOTA 1: Las cifras de HELM BANK DE VENEZUELA para el mes de junio de 2010 fueron actualizadas.
NOTA 2: Para septiembre de 2010 no se incluyen el GRUPO FEDERAL ni HELM BANK DE VENEZUELA por estar en proceso de liquidación.

CUADRO N° I - 5
SISTEMA BANCARIO
BALANCE GENERAL DE PUBLICACIÓN "PASIVO Y PATRIMONIO" POR MES Y VARIACIÓN ABSOLUTA Y RELATIVA, SEGÚN CUENTA
septiembre 2010 - junio 2010
(Miles de Bs.F)

C U E N T A	T O T A L S I S T E M A B A N C A R I O				P A S I V O Y P A T R I M O N I O				R E S T O D E L S I S T E M A B A N C A R I O			
	B A N C A U N I V E R S A L Y B A N C A C O M E R C I A L				B A N C A U N I V E R S A L Y B A N C A C O M E R C I A L				B A N C A U N I V E R S A L Y B A N C A C O M E R C I A L			
	V A R I A C I Ó N				V A R I A C I Ó N				V A R I A C I Ó N			
	(Miles de Bs.F)	(Miles de Bs.F)	(Miles de Bs.F)	(Miles de Bs.F)	(Miles de Bs.F)	(Miles de Bs.F)	(Miles de Bs.F)	(Miles de Bs.F)	(Miles de Bs.F)	(Miles de Bs.F)	(Miles de Bs.F)	(Miles de Bs.F)
	septiembre - 10	junio - 10	Absoluta	Relativa	septiembre - 10	junio - 10	Absoluta	Relativa	septiembre - 10	junio - 10	Absoluta	Relativa
P A S I V O												
CAPTACIONES DEL PÚBLICO	293.573.657	281.220.614	12.353.043	4,39	290.208.357	278.181.619	12.026.738	4,32	3.365.300	3.038.995	326.305	10,74
Depósitos en cuentas corrientes	164.171.352	157.337.359	6.833.993	4,34	162.737.893	155.944.000	6.793.893	4,36	1.433.459	1.393.359	40.100	2,88
Cuentas corrientes no remuneradas	91.479.508	85.015.840	6.463.668	7,60	90.665.704	84.299.552	6.366.152	7,55	813.804	716.288	97.516	13,61
Cuentas corrientes remuneradas	72.691.844	72.321.519	370.325	0,51	72.072.189	71.644.448	427.741	0,60	619.655	677.071	(57.416)	(8,48)
Otras obligaciones a la vista	41.139.700	35.239.435	5.900.265	16,74	40.949.276	35.015.727	5.933.549	16,95	190.424	223.708	(33.284)	(14,88)
Obligaciones por operaciones de mesa de dinero	14	2.203	(2.189)	(99,36)	-	-	-	-	14	2.203	(2.189)	(99,36)
Depósitos de ahorro	58.632.717	54.725.938	3.906.779	7,14	58.132.814	54.263.115	3.869.699	7,13	499.903	462.823	37.080	8,01
Depósitos a plazo	15.512.381	19.519.304	(4.006.923)	(20,53)	14.326.794	18.626.771	(4.299.977)	(23,08)	1.185.587	892.533	293.054	32,83
Títulos valores emitidos por la institución	9.108	23.145	(14.037)	(60,65)	108	145	(37)	(23,52)	9.000	23.000	(14.000)	(60,87)
Captaciones del público restringidas	4.797.454	4.480.574	316.880	7,07	4.750.541	4.439.205	311.336	7,01	46.913	41.369	5.544	13,40
Derechos y participaciones sobre títulos valores	9.310.931	9.892.656	(581.725)	(5,88)	9.310.931	9.892.656	(581.725)	(5,88)	-	-	-	-
OBLIGACIONES CON EL BANCO CENTRAL DE VENEZUELA	506.239	258.632	247.607	95,74	506.239	258.632	247.607	95,74	-	-	-	-
CAPTACIONES Y OBLIGACIONES CON EL BANCO NACIONAL DE AHORRO Y PRÉSTAMO	4.108.708	4.307.945	(199.237)	(4,62)	4.108.708	4.307.945	(199.237)	(4,62)	-	-	-	-
OTROS FINANCIAMIENTOS OBTENIDOS	22.345.382	20.219.889	2.125.493	10,51	19.947.029	18.913.051	1.033.978	5,47	2.398.353	1.306.838	1.091.515	83,52
Obligaciones con instituciones financieras del país hasta un año	20.205.982	19.074.739	1.131.243	5,93	17.911.093	17.860.925	50.168	0,28	2.294.889	1.213.814	1.081.075	89,06
Obligaciones con instituciones financieras del país a más de un año	112.550	113.797	(1.247)	(1,10)	101.077	101.247	(170)	(0,17)	11.473	12.550	(1.077)	(8,58)
Obligaciones con instituciones financieras del exterior hasta un año	541.123	464.009	77.114	16,62	541.123	464.009	77.114	16,62	-	-	-	-
Obligaciones con instituciones financieras del exterior a más de un año	38.904	38.904	-	-	38.904	38.904	-	-	-	-	-	-
Obligaciones por otros financiamientos hasta un año	45.904	68	45.836	67,405,88	45.904	68	45.836	67,405,88	-	-	-	-
Obligaciones por otros financiamientos a más de un año	1.400.919	528.372	872.547	165,14	1.308.928	447.898	861.030	192,24	91.991	80.474	11.517	14,31
OTRAS OBLIGACIONES POR INTERMEDIACIÓN FINANCIERA	435.407	579.614	(144.207)	(24,88)	435.407	579.614	(144.207)	(24,88)	-	-	-	-
INTERESES Y COMISIONES POR PAGAR	431.557	539.346	(107.789)	(19,99)	394.790	508.684	(113.894)	(22,39)	36.767	30.662	6.105	19,91
Gastos por pagar por captaciones del público	312.604	444.273	(131.669)	(29,64)	291.896	424.612	(132.716)	(31,26)	20.708	19.661	1.047	5,33
Gastos por pagar por obligaciones con el BCV	-	-	-	-	-	-	-	-	-	-	-	-
Gastos por pagar por captaciones y obligaciones con el BANAF	4.248	8.091	(3.843)	(47,50)	4.248	8.091	(3.843)	(47,50)	-	-	-	-
Gastos por pagar por otros financiamientos obtenidos	105.399	76.342	28.997	37,98	89.280	65.341	23.939	36,64	-	-	-	-
Gastos por pagar por otras obligaciones por intermediación financiera	6.542	7.992	(1.450)	(18,14)	6.542	7.992	(1.450)	(18,14)	16.059	11.001	5.058	45,98
Gastos por pagar por obligaciones convertibles en capital	2.257	2.198	59	2,68	2.257	2.198	59	2,68	-	-	-	-
Gastos por pagar por obligaciones subordinadas	567	450	117	26,00	567	450	117	26,00	-	-	-	-
ACUMULACIONES Y OTROS PASIVOS	18.821.649	17.789.736	1.031.913	5,80	18.568.487	17.627.124	941.363	5,34	253.162	162.612	90.550	55,68
OBLIGACIONES SUBORDINADAS	56.619	56.619	-	-	56.619	56.619	-	-	-	-	-	-
OTRAS OBLIGACIONES	-	-	-	-	-	-	-	-	-	-	-	-
TOTAL DEL PASIVO	340.279.218	324.972.395	15.306.823	4,71	334.225.636	320.433.288	13.792.348	4,30	6.053.582	4.539.107	1.514.475	33,37
GESTIÓN OPERATIVA	1.677.652	-	-	-	1.677.663	-	-	-	(11)	-	-	-
P A T R I M O N I O												
CAPITAL SOCIAL	9.315.239	9.729.060	(413.821)	(4,25)	8.143.848	8.730.924	(587.076)	(6,72)	1.171.391	998.136	173.255	17,36
Capital Pagado	9.315.239	9.729.060	(413.821)	(4,25)	8.143.848	8.730.924	(587.076)	(6,72)	1.171.391	998.136	173.255	17,36
OBLIGACIONES CONVERTIBLES EN CAPITAL	100.000	100.000	-	-	100.000	100.000	-	-	-	-	-	-
APORTES PATRIMONIALES NO CAPITALIZADOS	2.057.809	2.137.299	(79.490)	(3,72)	2.032.744	2.007.910	24.834	1,24	25.065	129.389	(104.324)	(80,63)
RESERVAS DE CAPITAL	3.881.270	3.978.154	(96.884)	(2,44)	3.719.603	3.817.573	(97.970)	(2,57)	161.667	160.581	1.086	0,68
AJUSTES AL PATRIMONIO	5.494.220	6.842.452	(1.348.232)	(19,70)	5.213.477	6.561.489	(1.348.012)	(20,54)	280.743	280.963	(220)	(0,08)
RESULTADOS ACUMULADOS	11.988.950	11.824.540	164.410	1,39	11.761.711	11.621.549	140.162	1,21	227.239	202.991	24.248	11,95
GANANCIA O PÉRDIDA NO REALIZADA EN INVERSIONES EN TÍTULOS VALORES DISPONIBLES PARA LA VENTA	(298.393)	(520.417)	222.024	(42,66)	(294.517)	(506.567)	212.050	(41,86)	(3.876)	(13.850)	9.974	(72,01)
(ACCIONES EN TESORERÍA)	(35.912)	(35.912)	-	-	(35.912)	(35.912)	-	-	-	-	-	-
TOTAL DE PATRIMONIO	32.503.183	34.055.176	(1.551.993)	(4,56)	30.640.954	32.296.966	(1.656.012)	(5,13)	1.862.229	1.758.210	104.019	5,92
TOTAL DEL PASIVO Y PATRIMONIO 1_/	374.460.053	359.027.571	15.432.482	4,30	366.544.253	352.730.254	13.813.999	3,92	7.915.800	6.297.317	1.618.483	25,70
CUENTAS CONTINGENTES DEUDORAS	40.847.127	26.070.514	14.776.613	56,68	40.694.292	25.950.667	14.743.625	56,81	152.835	119.847	32.988	27,53
ACTIVOS DE LOS FIDEICOMISOS	87.896.643	88.922.251	(1.025.608)	(1,15)	85.573.489	86.990.588	(1.417.099)	(1,63)	2.323.154	1.931.663	391.491	20,27
OTROS ENCARGOS DE CONFIANZA	5.166.505	5.128.608	37.897	0,74	5.166.505	5.128.608	37.897	0,74	-	-	-	-
CUENTAS DEUDORAS POR OTROS ENCARGOS DE CONFIANZA (Fondo Mutual Habitacional)	13.212.537	12.449.781	762.756	6,13	12.730.350	11.985.780	744.570	6,21	482.187	464.001	18.186	3,92
OTRAS CUENTAS DEUDORAS DEL FONDO MUTUAL HABITACIONAL	687.438	674.750	12.688	1,88	685.680	673.216	2.464	0,36	1.758	1.534	224	14,60
OTRAS CUENTAS DE ORDEN DEUDORAS	563.088.198	545.099.500	17.988.698	3,30	551.965.721	535.599.282	16.366.439	3,06	11.122.477	9.500.218	1.622.259	17,08
OTRAS CUENTAS DE REGISTRO DEUDORAS	253.001	217.175	35.826	16,50	210.266	174.098	36.168	20,77	42.735	43.077	(342)	(0,79)
INVERSIONES CEDIDAS	61.765	446.526	(384.761)	(86,17)	61.765	446.526	(384.761)	(86,17)	-	-	-	-
CARTERA AGRÍCOLA DEL MES	3.535.128	2.589.908	945.220	36,50	3.535.128	2.589.908	945.220	36,50	-	-	-	-
CARTERA AGRÍCOLA ACUMULADA	30.718.613	28.906.037	1.812.576	6,27	30.718.613	28.906.037	1.812.576	6,27	-	-	-	-
CAPTACIONES DE ENTIDADES OFICIALES	53.123.036	50.733.915	2.389.121	4,71	51.516.212	49.340.117	2.176.095	4,41	1.606.824	1.393.798	213.026	15,28
MICROCREDITOS	6.423.248	5.942.843	480.405	8,08	5.646.796	5.353.496	293.300	5,48	776.452	589.347	187.105	31,75
CRÉDITOS AL SECTOR TURISMO SEGÚN LA LEGISLACIÓN VIGENTE	2.869.126	3.004.493	(135.367)	(4,51)	2.869.126	3.004.493	(135.367)	(4,51)	-	-	-	-
CRÉDITOS OTORGADOS A LA ACTIVIDAD MANUFACTURERA	13.105.868	12.745.962	359.906	2,82	13.105.868	12.745.962	359.906	2,82	-	-	-	-
CRÉDITOS HIPOTECARIOS SEGÚN LA LEY ESPECIAL DE PROTECCIÓN AL D.H.V.	18.410.231	17.182.071	1.228.160	7,15	18.281.017	17.061.975	1.219.042	7,14	129.214	120.096	9.118	7,59
ÍNDICE DE SOLVENCIA	10,36	10,74	(0,37)	(3,49)	10,01	10,36	(0,35)	(3,39)	27,00	35,52	(8,52)	(24,00)

FUENTE: BALANCE GENERAL DE PUBLICACIÓN

GERENCIA GENERAL TÉCNICA - GERENCIA DE ESTADÍSTICAS Y PUBLICACIONES

1 / INCLUYE LA GESTIÓN OPERATIVA

NOTA 1: Las cifras de HELM BANK DE VENEZUELA para el mes de junio de 2010 fueron actualizadas.

NOTA 2: Para septiembre de 2010 no se incluyen el GRUPO FEDERAL ni HELM BANK DE VENEZUELA por estar en proceso de liquidación.

CUADRO N° I - 6
SISTEMA BANCARIO
CAPTACIONES DEL PÚBLICO, SEGÚN SUBSISTEMA, ESTRATO, BANCO Y OTRAS INSTITUCIONES
FINANCIERAS
30-09-10
(Miles de Bs.F)

SUBSISTEMA / ESTRATO / BANCO Y OTRAS INSTITUCIONES FINANCIERAS	CAPTACIONES DEL PÚBLICO
BANCA UNIVERSAL Y BANCA COMERCIAL	290.208.357
BANCA DE CAPITAL PRIVADO	203.174.660
ESTRATO GRANDE	110.208.940
BANESCO BANCO UNIVERSAL, C.A.	39.116.746
BANCO MERCANTIL, C.A. BANCO UNIVERSAL	36.151.356
BANCO PROVINCIAL, S.A. BANCO UNIVERSAL	34.940.838
ESTRATO MEDIANO	78.992.747
BANCO OCCIDENTAL DE DESCUENTO, BANCO UNIVERSAL, C.A.	18.618.243
BANCO EXTERIOR, C.A. BANCO UNIVERSAL	12.663.680
BANCO DEL CARIBE, C.A. BANCO UNIVERSAL	11.592.728
CORP BANCA, C.A. BANCO UNIVERSAL	7.878.866
BANCO NACIONAL DE CRÉDITO, C.A. BANCO UNIVERSAL	7.320.889
BFC FONDO COMÚN, C.A. BANCO UNIVERSAL	6.288.168
VENEZOLANO DE CRÉDITO, S.A. BANCO UNIVERSAL	5.645.224
BANCO CARONÍ, C.A., BANCO UNIVERSAL	4.978.022
CITIBANK, N.A. BANCO UNIVERSAL	4.006.927
ESTRATO PEQUEÑO	13.972.973
BANCO PLAZA, C.A.	2.669.496
BANCO SOFITASA, BANCO UNIVERSAL, C.A.	2.427.201
DEL SUR BANCO UNIVERSAL, C.A.	1.902.230
BANCO GUAYANA, C.A.	1.850.511
BANCORO, C.A.	1.399.348
100% BANCO, BANCO COMERCIAL, C.A.	1.117.204
BANCO ACTIVO, C.A. BANCO UNIVERSAL	1.081.044
BANPLUS BANCO COMERCIAL, C.A.	1.003.893
THE ROYAL BANK OF SCOTLAND, N.V. (SUCURSAL VENEZUELA) 1_/	304.790
BANVALOR BANCO COMERCIAL, C.A.	142.568
INTERNACIONAL DE DESARROLLO, C.A. BANCO UNIVERSAL	71.237
BANCO DE EXPORTACIÓN Y COMERCIO, C.A.	3.451
BANCA DEL ESTADO	87.033.697
BANCO DE VENEZUELA, S.A. BANCO UNIVERSAL	40.613.411
BANCO BICENTENARIO BANCO UNIVERSAL, C.A. 2_/	26.860.218
BANCO INDUSTRIAL DE VENEZUELA, C.A.	9.632.929
BANCO DEL TESORO, C.A. BANCO UNIVERSAL	8.698.150
BANCO AGRÍCOLA DE VENEZUELA, C.A. BANCO UNIVERSAL	1.228.989
RESTO DEL SISTEMA BANCARIO	3.365.300
BANCA DE DESARROLLO	431.079
BANCRECER, S.A. BANCO DE DESARROLLO	211.198
BANCO DE LA GENTE EMPRENDEDORA (BANGENTE), C.A.	106.955
MI BANCO, BANCO DE DESARROLLO, C.A.	80.964
BANCAMIGA, BANCO DE DESARROLLO, C.A.	31.962
BANCA DE INVERSIÓN	22.558
SOFIOCCIDENTE BANCO DE INVERSIÓN, C.A.	22.558
BANCO DE INVERSIÓN INDUSTRIAL DE VENEZUELA, C.A. (FIVCA)	-
EMPRESAS DE ARRENDAMIENTO FINANCIERO	-
ARRENDADORA FINANCIERA EMPRESARIAL, C.A. ANFICO	-
ENTIDADES DE AHORRO Y PRÉSTAMO	2.448.217
CASA PROPIA, ENTIDAD DE AHORRO Y PRÉSTAMO, C.A.	2.448.217
FONDOS DEL MERCADO MONETARIO	-
FONDO DEL MERCADO MONETARIO AVANZA, S.A.	-
BANCA CON LEYES ESPECIALES	463.446
INSTITUTO MUNICIPAL DE CRÉDITO POPULAR (IMCP)	449.286
BANCO DE COMERCIO EXTERIOR, C.A. (BANCOEX)	10.896
BANCO DEL PUEBLO SOBERANO, C.A.	3.264

FUENTE: BALANCE GENERAL DE PUBLICACIÓN

GERENCIA GENERAL TÉCNICA - GERENCIA DE ESTADÍSTICAS Y PUBLICACIONES

1_/ Antes ABN AMRO BANK

2_/ Nace de la Fusión de BANFOANDES, CENTRAL, BOLÍVAR BANCO Y CONFEDERADO a partir de diciembre de 2009 y BANORTE a partir de enero 2010.

CUADRO N° I - 7
SISTEMA BANCARIO
BALANCE GENERAL Y ESTADO DE RESULTADOS DE PUBLICACIÓN E INDICADORES FINANCIEROS DE LA BANCA UNIVERSAL Y COMERCIAL DE CAPITAL PRIVADO POR ESTRATO,
BANCA DE CAPITAL DEL ESTADO, BANCA DE DESARROLLO
Y RESTO DEL SISTEMA BANCARIO
30-09-10
(Miles de Bs.F)

R U B R O	TOTAL SISTEMA BANCARIO	TOTAL BANCA UNIVERSAL Y COMERCIAL	BANCA DE CAPITAL PRIVADO			BANCA DE CAPITAL DEL ESTADO	RESTO DEL SISTEMA BANCARIO		
			E S T R A T O				BANCA DE DESARROLLO	OTRAS INSTIT. FINANCIERAS	T O T A L
			GRANDE	MEDIANO	PEQUEÑO				
BALANCE GENERAL DE PUBLICACIÓN (Miles de Bs.F)									
ACTIVO									
DISPONIBILIDADES	88.978.379	86.717.042	34.250.297	22.776.260	6.036.832	23.653.653	106.858	2.154.479	2.261.337
INVERSIONES EN TÍTULOS VALORES	89.688.929	87.394.265	18.943.295	13.782.234	6.651.386	48.017.350	146.780	2.147.884	2.294.664
CARTERA DE CRÉDITOS	162.227.448	159.398.569	70.839.969	46.083.692	10.058.235	32.416.673	522.844	2.306.035	2.828.879
INTERESES Y COMISIONES POR COBRAR	3.870.087	3.774.653	1.104.617	1.185.550	335.111	1.149.375	7.130	88.304	95.434
INVERSIONES EN EMPRESAS FILIALES, AFILIADAS Y SUCURSALES	5.503.154	5.502.854	1.257.792	1.280.771	16.276	2.948.015	-	300	300
BIENES REALIZABLES	118.928	109.775	21.668	18.911	41.582	27.614	36	9.117	9.153
BIENES DE USO	5.635.561	5.562.582	1.567.944	2.238.615	405.887	1.350.136	17.156	55.823	72.979
OTROS ACTIVOS	18.437.567	18.084.513	1.898.579	4.464.996	417.170	11.303.768	40.528	312.526	353.054
TOTAL DEL ACTIVO	374.460.053	366.544.253	129.884.161	91.831.029	23.962.479	120.866.584	841.332	7.074.468	7.915.800
PASIVO									
CAPTACIONES DEL PÚBLICO	293.573.657	290.208.357	110.208.940	74.985.820	17.979.900	87.033.697	431.079	2.934.221	3.365.300
OBLIGACIONES CON EL BCV	506.239	506.239	-	-	506.239	-	-	-	-
CAPTACIONES Y OBLIGACIONES CON EL BANAP	4.108.708	4.108.708	749	2.233	1.958	4.103.768	-	-	-
OTROS FINANCIAMIENTOS OBTENIDOS	22.345.382	19.947.029	1.519.607	6.428.201	1.650.751	10.348.470	260.621	2.137.732	2.398.353
OTRAS OBLIGACIONES POR INTERMEDIACIÓN FINANCIERA	435.407	435.407	110.311	193.801	67.592	63.703	-	-	-
INTERESES Y COMISIONES POR PAGAR	431.557	394.790	36.373	159.682	26.106	172.629	3.449	33.318	36.767
ACUMULACIONES Y OTROS PASIVOS	18.821.649	18.568.487	4.870.064	2.296.461	1.013.818	10.388.144	58.856	194.306	253.162
OBLIGACIONES SUBORDINADAS	56.619	56.619	-	-	56.619	-	-	-	-
OBLIGACIONES CONVERTIBLES EN CAPITAL	-	-	-	-	-	-	-	-	-
TOTAL DEL PASIVO	340.279.218	334.225.636	116.746.044	84.066.198	21.302.983	112.110.411	754.005	5.299.577	6.053.582
GESTIÓN OPERATIVA	1.677.652	1.677.663	848.540	422.625	24.408	382.090	(7.947)	7.936	(11)
TOTAL DE PATRIMONIO	32.503.183	30.640.954	12.289.577	7.342.206	2.635.088	8.734.083	95.274	1.766.955	1.862.229
TOTAL DEL PASIVO + PATRIMONIO + GESTIÓN OPERATIVA	374.460.053	366.544.253	129.884.161	91.831.029	23.962.479	120.866.584	841.332	7.074.468	7.915.800
CUENTAS DE ORDEN									
CUENTAS CONTINGENTES DEUDORAS	40.847.127	40.694.292	24.546.472	10.524.568	2.827.738	2.795.514	-	152.835	152.835
ACTIVOS DE LOS FIDEICOMISOS	87.896.643	85.573.489	23.716.785	8.660.757	1.288.738	51.907.209	-	2.323.154	2.323.154
OTROS ENCARGOS DE CONFIANZA	5.166.505	5.166.505	184.334	219.468	-	4.762.703	-	-	-
CUENTAS DEUDORAS POR OTROS ENCARGOS DE CONFIANZA (Fondo Mutual Habitacional)	13.212.537	12.730.350	4.337.409	2.660.884	1.367.245	4.364.812	-	482.187	482.187
OTRAS CUENTAS DEUDORAS DEL FONDO MUTUAL HABITACIONAL	687.438	685.680	11.502	18.133	14.106	641.939	-	1.758	1.758
OTRAS CUENTAS DE ORDEN DEUDORAS	563.088.198	551.965.721	262.910.693	119.641.445	36.753.015	132.660.568	1.512.362	9.610.115	11.122.477
OTRAS CUENTAS DE REGISTRO DEUDORAS	253.001	210.266	30.844	108.551	1.134	69.737	-	42.735	42.735
ESTADO DE RESULTADOS DE PUBLICACIÓN (Miles de Bs.F)									
INGRESOS FINANCIEROS	9.699.728	9.495.017	3.889.372	2.711.203	759.128	2.135.314	34.770	169.941	204.711
GASTOS FINANCIEROS	3.612.176	3.511.403	1.119.705	1.265.906	329.083	796.709	13.040	87.733	100.773
MARGEN FINANCIERO BRUTO	6.087.552	5.983.614	2.769.667	1.445.297	430.045	1.338.605	21.730	82.208	103.938
Ingresos por recuperaciones de activos financieros	197.504	195.276	99.276	11.623	5.246	79.131	891	1.337	2.228
Gastos por incoobrabilidad y desvalorización de activos financieros	986.922	968.749	546.233	127.325	55.087	240.104	1.402	16.771	18.173
MARGEN FINANCIERO NETO	5.298.134	5.210.141	2.322.710	1.329.595	380.204	1.177.632	21.219	66.774	87.993
Otros ingresos operativos (1)	2.517.672	2.476.659	1.179.108	560.973	175.668	560.910	18.839	22.174	41.013
Otros gastos operativos (2)	661.907	656.441	334.439	101.600	44.344	176.058	250	5.216	5.466
MARGEN DE INTERMEDIACIÓN FINANCIERA	7.153.899	7.030.359	3.167.379	1.788.968	511.528	1.562.484	39.808	83.732	123.540
GASTOS DE TRANSFORMACIÓN	5.210.457	5.051.869	2.086.593	1.306.510	477.009	1.181.757	49.640	108.948	158.588
Gastos de personal	2.174.968	2.084.768	835.776	513.084	187.153	548.755	29.155	61.045	90.200
Gastos generales y administrativos (3)	2.210.494	2.148.976	851.649	558.189	229.716	509.422	18.859	42.659	61.518
Aportes al Fondo de Garantía de Depósitos y Protección Bancaria	732.245	726.857	363.270	212.074	52.928	98.585	1.358	4.030	5.388
Aportes a la Superintendencia de Bancos y Otras Instituciones Financieras	92.750	91.268	35.898	23.163	7.212	24.995	268	1.214	1.482
MARGEN OPERATIVO BRUTO	1.943.442	1.978.490	1.080.786	482.458	34.519	380.727	(9.832)	(25.216)	(35.048)
Ingresos por bienes realizables	33.743	33.724	13.454	16.027	2.421	1.822	-	19	19
Ingresos por programas especiales	41	41	-	-	41	-	-	-	-
Ingresos operativos varios	484.480	445.019	55.446	36.852	7.706	345.015	2.269	37.192	39.461
Gastos por bienes realizables	18.212	17.420	5.888	2.668	5.548	3.316	15	777	792
Gastos por depreciación, amortización y desvalorización de bienes diversos	-	-	-	-	-	-	-	-	-
Gastos operativos varios	617.868	614.345	195.821	89.420	15.492	313.612	306	3.217	3.523
MARGEN OPERATIVO NETO	1.825.626	1.825.509	947.977	443.249	23.647	410.636	(7.884)	8.001	117
Ingresos extraordinarios	26.918	26.637	518	18.206	6.277	1.636	17	264	281
Gastos Extraordinarios	102.759	102.350	60.740	9.001	2.977	30.182	80	329	409
RESULTADO BRUTO ANTES DE IMPUESTOS	1.749.785	1.749.796	887.755	452.454	27.497	382.090	(7.947)	7.936	(11)
Impuesto sobre la renta	72.133	72.133	39.215	29.829	3.089	-	-	-	-
RESULTADO NETO	1.677.652	1.677.663	848.540	422.625	24.408	382.090	(7.947)	7.936	(11)
INDICADORES FINANCIEROS (Porcentajes)									
EVALUACIÓN DEL PATRIMONIO									
[Patrimonio + Gestión Operativa] / Activo Total	10,36	10,01	11,04	9,43	13,05	8,66	10,36	28,98	27,00
[Patrimonio + Gestión Operativa] / [Activo Total + Inversiones Cedidas]	10,38	10,04	11,07	9,39	12,95	8,74	12,50	26,92	25,54
Otros Activos / [Patrimonio + Gestión Operativa]	53,85	55,86	14,45	57,50	15,36	129,09	46,41	17,61	18,96
Activo Improductivo / [Patrimonio + Gestión Operativa]	338,01	353,14	287,58	398,75	255,37	441,40	171,25	70,25	74,99
CALIDAD DE ACTIVOS									
Provisión para Cartera de Créditos / Cartera de Créditos Bruta	5,15	5,17	3,25	3,60	8,97	9,99	3,75	4,30	4,20
Provisión para Cartera de Créditos / Cartera Inmovilizada Bruta	139,79	139,53	272,61	128,67	115,58	113,85	182,93	157,63	161,30
Cartera Inmovilizada Bruta / Cartera de Créditos Bruta	3,69	3,71	1,19	2,80	7,76	8,78	2,05	2,73	2,60
Activo Improductivo / Activo Total	30,91	31,19	29,09	33,72	28,95	31,98	17,78	17,62	17,64
GESTIÓN ADMINISTRATIVA (4)									
Activo Productivo / Pasivo con Costo (5)	138,54	138,56	140,97	120,16	149,18	150,52	139,29	137,38	137,58
Brecha Estructural / Activo Total (5)	19,22	19,15	20,61	11,12	23,43	22,83	23,20	22,41	22,50
Gastos de Personal / Captaciones del Público Promedic	3,13	3,05	3,17	2,97	4,16	2,70	30,36	7,90	10,90
Gastos Operativos / Captaciones del Público Promedic	3,15	3,10	3,12	3,32	5,08	2,44	19,10	5,52	7,33
[Gtos. de Personal + Gtos. Operativos] / Activo Productivo Promedic	7,19	7,16	7,60	7,58	9,23	5,74	25,22	5,90	8,17
Otros Ingresos Operativos / Activo Promedio	4,13	4,12	4,84	3,11	8,95	2,98	11,66	3,39	4,37
[Gtos. de Personal + Gtos. Operativos] / Ingresos Financieros	44,16	43,69	43,45	38,66	52,30	47,72	134,83	52,74	67,63
RENTABILIDAD (4)									
Ingreso por Cartera de Créditos / Cartera de Créditos Promedio	20,23	20,21	20,27	21,09	21,54	18,36	24,96	20,29	21,17
Ingreso por Inversiones en Títulos Valores / Inversiones en Títulos Valores Promedic	8,05	8,04	7,77	9,51	9,87	7,28	8,06	8,36	8,33
Gastos Financieros / Captaciones Promedio con Costos	10,80	10,67	7,94	15,35	15,93	9,02	26,74	19,33	20,12
Margen Financiero Bruto / Activo Promedic	6,67	6,70	8,57	6,61	6,48	4,65	9,32	4,39	4,98
Ingresos Extraordinarios / Activo Promedio	-	-	0,05	0,07	0,07	-	-	-	-
Resultado Neto / Activo Promedio	1,65	1,69	2,79	2,03	(3,48)	1,32	(3,14)	0,56	0,12
Resultado Neto / Patrimonio Promedio	17,93	19,04	29,33	22,87	(26,16)	18,86	(29,31)	2,03	0,47
LIQUIDEZ									
Disponibilidades / Captaciones del Público	30,31	29,88	31,08	30,37	33,58	27,18	24,79	73,43	67,20
[Disponibilidades + Inv.Tit.Val.para Negociar y Disp.para la Venta] / Captaciones del Público	39,66	39,15	38,81	34,34	46,77	42,15	56,08	87,88	83,80
Cartera de Créditos Neta / Captaciones del Público	55,26	55,93	64,28	61,46	55,94	37,25	121,29	78,59	84,06
Cartera de Créditos Neta / [Captaciones del Público + Inversiones Cedidas]	55,25	54,91	64,28	61,44	55,83	37,25	121,29	78,59	84,06
[Capt. Oficiales + Inv. Cedidas Oficiales] / [Captaciones del Público + Inversiones Cedidas]	18,09	17,75	6,33	10,75	17,51	38,30	9,44	53,38	47,75
Activos a Corto Plazo / Pasivos a Corto Plazo	35,60	35,11	34,82	38,08	37,02	32,70	35,03	79,33	74,32

FUENTE: BALANCE GENERAL DE PUBLICACIÓN

GERENCIA GENERAL TÉCNICA - GERENCIA DE ESTADÍSTICAS Y PUBLICACIONES

(1) Otros ingresos operativos excepto (Ingresos por bienes realizables, Ingresos por programas especiales de financiamiento e Ingresos operativos varios)

(2) Otros gastos operativos excepto (Gastos por bienes realizables, Gastos por depreciación, amortización y desvalorización de bienes diversos y Gastos operativos varios)

(3) Gastos generales y administrativos excepto (Gastos de personal, Aportes a FOGADE y Aportes a SUDEBAN)

(4) Anualizados, calculados en base a Saldos Promedios

(5) No es anualizado.

NOTA: No se incluyen el GRUPO FEDERAL ni HELM BANK DE VENEZUELA por estar en proceso de liquidación.

CUADRO Nº I - B
SISTEMA BANCARIO
BALANCE GENERAL DE PUBLICACIÓN "ACTIVO" Y DISTRIBUCIÓN PORCENTUAL DE LA BANCA DE CAPITAL NACIONAL Y EXTRANJERO CON RESPECTO AL TOTAL BANCA UNIVERSAL Y COMERCIAL
Y RESTO DEL SISTEMA BANCARIO CON RESPECTO AL TOTAL SISTEMA BANCARIO, SEGÚN CUENTA
30-09-10
(Miles de Bs.F)

C U E N T A	TOTAL SISTEMA BANCARIO	BANCA UNIVERSAL Y COMERCIAL	A C T I V O						BANCA DE DESARROLLO	BANCA DE INVERSIÓN	BANCA HIPOTECARIA	EMPRESAS DE ARREND. FINANCIERO	ENTIDADES DE AHORRO Y PRÉSTAMO	FONDOS DEL MERCADO MONETARIO	BANCA CON LEYES ESPECIALES	
			B A N C A U N I V E R S A L			B A N C A C O M E R C I A L										
			de Capital Nacional	de Capital Extranjero	TOTAL	de Capital Nacional	de Capital Extranjero	TOTAL								
ACTIVO																
DISPONIBILIDADES	88.978.379	86.717.042	63.177.477	17.772.637	80.950.114	5.500.158	266.770	5.766.928	106.858	15.116	-	7.758	690.081	4.589	1.436.935	
Efectivo	7.100.901	7.012.887	5.369.322	1.207.225	6.576.547	436.321	19	436.340	3.551	5	-	4	74.679	5	9.770	
Banco Central de Venezuela	72.371.720	71.616.286	51.674.044	15.382.397	67.056.441	4.307.099	252.746	4.559.845	85.632	4.067	-	4.044	553.650	10	108.031	
Bancos y otras instituciones financieras del país	1.696.123	367.047	341.037	12.291	353.328	2.377	11.342	13.719	12.529	11.015	-	3.710	1.290	4.574	1.295.958	
Bancos y corresponsales del exterior	2.181.770	2.163.804	1.861.973	136.737	1.998.710	162.538	2.556	165.094	386	29	-	-	13.431	-	4.120	
Oficina matriz y sucursales	195	195	-	195	195	-	-	-	-	-	-	-	-	-	-	
Efectos de cobro inmediato	5.667.266	5.596.413	3.965.765	1.037.108	5.002.873	593.433	107	593.540	4.766	-	-	-	47.031	-	19.056	
(Provisión para disponibilidades)	(39.596)	(39.596)	(34.664)	(3.316)	(37.980)	(1.610)	-	(1.610)	(6)	-	-	-	-	-	-	
INVERSIONES EN TÍTULOS VALORES	89.688.929	87.394.265	67.850.238	10.994.054	78.844.292	8.200.627	349.346	8.549.973	146.780	11.332	-	15.500	1.367.267	-	753.785	
Colocaciones en el Banco Central de Venezuela y operaciones interbancarias	23.020.142	22.624.757	16.481.343	3.595.752	20.077.095	2.343.301	204.361	2.547.662	4.000	10.588	-	15.500	36.049	-	329.248	
Inversiones en títulos valores para negociar	1.116.670	1.101.137	739.770	295.747	1.035.517	65.620	-	65.620	15.533	-	-	-	-	-	-	
Inversiones en títulos valores disponibles para la venta	26.343.496	25.800.086	21.003.359	4.129.001	25.132.360	652.551	15.175	667.726	119.340	16	-	-	229.238	-	194.816	
Inversiones en títulos valores mantenidos hasta su vencimiento	21.482.909	20.397.025	13.132.044	2.709.829	15.841.873	4.427.684	127.468	4.555.152	7.907	728	-	-	900.825	-	176.424	
Inversiones de disponibilidad restringida	16.647.381	16.453.698	16.152.061	189.394	16.341.455	111.471	772	112.243	-	-	-	148	138.680	1.558	53.297	
Inversiones en otros títulos valores	1.507.523	1.445.048	749.695	75.963	825.658	617.820	1.570	619.390	-	-	-	-	62.475	-	-	
(Provisión para inversiones en títulos valores)	(429.192)	(427.486)	(408.034)	(1.632)	(409.666)	(17.820)	-	(17.820)	-	-	-	(148)	-	-	(1.558)	
CARTERA DE CRÉDITOS	162.227.448	159.398.569	122.876.061	31.433.969	154.310.030	5.058.335	30.204	5.088.539	522.844	23.130	-	19.902	1.506.315	-	756.688	
Créditos vigentes	162.870.222	160.265.039	123.261.735	31.991.193	155.252.928	4.986.815	25.296	5.012.111	529.642	22.815	-	7.217	1.519.112	-	526.397	
Créditos reestructurados	1.866.441	1.595.652	1.387.177	92.103	1.479.280	110.033	6.339	116.372	2.445	518	-	-	1.025	-	266.461	
Créditos vencidos	6.044.881	5.972.700	5.034.995	355.983	5.390.978	581.090	632	581.722	10.900	1.001	-	18.307	7.703	-	34.270	
Créditos en litigio	260.769	256.124	183.466	14.170	197.636	58.488	-	58.488	245	46	-	644	3.710	-	-	
(Provisión para cartera de créditos)	(8.814.865)	(8.690.946)	(6.991.312)	(1.019.480)	(8.010.792)	(678.091)	(2.063)	(680.154)	(20.388)	(1.250)	-	(6.606)	(25.235)	-	(70.440)	
INTERESES Y COMISIONES POR COBRAR	3.870.087	3.774.653	3.000.424	485.820	3.486.244	285.642	2.767	288.409	7.130	785	-	202	66.933	-	20.384	
Rendimientos por cobrar por disponibilidades	83	83	83	-	83	-	-	-	-	-	-	-	-	-	-	
Rendimientos por cobrar por inversiones en títulos valores	828.331	792.674	608.159	97.635	705.794	84.768	2.112	86.880	1.893	127	-	104	30.309	-	3.224	
Rendimientos por cobrar por cartera de créditos	3.746.224	3.680.293	3.028.659	413.717	3.442.376	237.262	655	237.917	6.039	657	-	981	37.093	-	21.161	
Comisiones por cobrar	160.594	159.232	139.547	17.851	157.398	1.834	-	1.834	-	243	-	-	609	-	510	
Rendimientos y comisiones por cobrar por otras cuentas por cobrar	6.920	6.918	6.660	235	6.895	23	-	23	-	-	-	1	-	-	1	
(Provisión para rendimientos por cobrar y otros)	(872.065)	(864.547)	(782.684)	(43.618)	(826.302)	(38.245)	-	(38.245)	(802)	(242)	-	(884)	(1.078)	-	(4.512)	
INVERSIONES EN EMPRESAS FILIALES, AFILIADAS Y SUCURSALES	5.503.154	5.502.854	2.987.303	320.670	3.307.973	2.194.881	-	2.194.881	-	-	-	-	-	-	300	
Inversiones en empresas filiales y afiliadas	2.367.734	2.367.434	1.764.028	259.949	2.023.977	343.457	-	343.457	-	-	-	-	-	-	300	
Inversiones en sucursales	3.135.966	3.135.966	1.223.821	60.721	1.284.542	1.851.424	-	1.851.424	-	-	-	-	-	-	-	
(Provisión para inversiones en empresas filiales, afiliadas y sucursales)	(546)	(546)	(546)	-	(546)	-	-	-	-	-	-	-	-	-	-	
BIENES REALIZABLES	118.928	109.775	96.795	861	97.656	11.966	153	12.119	36	-	-	129	8.931	-	57	
BIENES DE USO	5.635.561	5.562.582	4.610.763	659.346	5.270.109	290.702	1.771	292.473	17.156	113	-	311	29.965	511	24.923	
OTROS ACTIVOS	18.437.567	18.084.513	15.691.172	1.076.772	16.767.944	1.308.898	7.671	1.316.569	40.528	742	-	1.421	72.705	179	237.479	
TOTAL DEL ACTIVO	374.460.053	366.544.253	280.290.233	62.744.129	343.034.362	22.851.209	658.682	23.509.891	841.332	51.218	-	45.223	3.742.197	5.279	3.230.551	
junio - 10	359.027.571	352.730.254	264.672.194	59.208.181	323.880.375	28.015.400	834.479	28.849.879	875.989	83.083	28.528	45.731	3.573.241	61.576	1.629.169	
VARIACIÓN																
ABSOLUTA	15.432.482	13.813.999	15.618.039	3.535.948	19.153.987	(5.164.191)	(175.797)	(5.339.988)	(34.657)	(31.865)	(28.528)	(508)	168.956	(56.297)	1.601.382	
RELATIVA	4,30	3,92	5,90	5,97	5,91	(18,43)	(21,07)	(18,51)	(3,96)	(38,35)	(100,00)	(1,11)	4,73	(91,43)	98,29	

FUENTE: BALANCE GENERAL DE PUBLICACIÓN
GERENCIA GENERAL TÉCNICA - GERENCIA DE ESTADÍSTICAS Y PUBLICACIONES
NOTA: No se incluyen el GRUPO FEDERAL ni HELM BANK DE VENEZUELA por estar en proceso de liquidación.

CUADRO Nº I - 9
SISTEMA BANCARIO
BALANCE GENERAL DE PUBLICACIÓN "PASIVO Y PATRIMONIO" Y DISTRIBUCIÓN PORCENTUAL DE LA BANCA DE CAPITAL NACIONAL Y EXTRANJERO CON RESPECTO AL TOTAL BANCA UNIVERSAL Y COMERCIAL
Y RESTO DEL SISTEMA BANCARIO CON RESPECTO AL TOTAL SISTEMA BANCARIO, SEGÚN CUENTA
30-09-10
(Miles de Bs.F)

C U E N T A	TOTAL SISTEMA BANCARIO	BANCA UNIVERSAL Y COMERCIAL	B A N C A U N I V E R S A L			P A S I V O B A N C A C O M E R C I A L			BANCA DE DESARROLLO	BANCA DE INVERSIÓN	BANCA HIPOTECARIA	EMPRESAS DE ARREND. FINANCIERO	ENTIDADES DE AHORRO Y PRÉSTAMO	FONDOS DEL MERCADO MONETARIO	BANCA CON LEYES ESPECIALES
			de Capital Nacional	de Capital Extranjero	TOTAL	de Capital Nacional	de Capital Extranjero	TOTAL							
PASIVO															
CAPTACIONES DEL PÚBLICO	293.573.657	290.208.357	221.800.833	51.682.682	273.483.515	16.416.601	308.241	16.724.842	431.079	22.558	-	-	2.448.217	-	463.446
Depósitos en cuentas corrientes	164.171.352	162.737.893	124.718.989	29.224.514	153.943.503	8.507.603	286.787	8.794.390	217.516	-	-	-	830.070	-	385.873
Cuentas corrientes no remuneradas	91.479.508	90.665.704	68.043.419	16.274.031	84.317.450	6.253.499	94.755	6.348.254	118.713	-	-	-	309.463	-	385.628
Cuentas corrientes remuneradas	72.691.844	72.072.189	56.675.570	12.950.483	69.626.053	2.254.104	192.032	2.446.136	98.803	-	-	-	520.607	-	245
Otras obligaciones a la vista	41.139.700	40.949.276	28.067.773	11.914.280	39.982.053	945.909	21.314	967.223	73.783	5.062	-	-	59.277	-	52.302
Obligaciones por operaciones de mesa de dinero	14	-	-	-	-	-	-	-	-	14	-	-	-	-	-
Depósitos de ahorro	58.632.717	58.132.814	43.878.702	9.691.326	53.570.028	4.562.786	-	4.562.786	59.894	-	-	-	434.620	-	5.389
Depósitos a plazo	15.512.381	14.326.794	12.103.359	78.442	12.181.801	2.144.993	-	2.144.993	59.475	17.482	-	-	1.103.364	-	5.266
Títulos valores emitidos por la institución	9.108	108	108	-	108	-	-	-	9.000	-	-	-	-	-	-
Captaciones del público restringidas	4.797.454	4.750.541	3.721.079	774.012	4.495.091	255.310	140	255.450	11.411	-	-	-	20.886	-	14.616
Derechos y participaciones sobre títulos valores	9.310.931	9.310.931	9.310.823	108	9.310.931	-	-	-	-	-	-	-	-	-	-
OBLIGACIONES CON EL BANCO CENTRAL DE VENEZUELA	506.239	506.239	506.239	-	506.239	-	-	-	-	-	-	-	-	-	-
CAPTACIONES Y OBLIGACIONES CON EL BANCO NACIONAL DE AHORRO Y PRÉSTAMO	4.108.708	4.108.708	4.106.086	1.338	4.107.424	1.284	-	1.284	-	-	-	-	-	-	-
OTROS FINANCIAMIENTOS OBTENIDOS	22.345.382	19.947.029	16.404.249	1.097.901	17.502.150	2.438.209	6.670	2.444.879	260.621	2.700	-	45.566	793.041	-	1.296.425
Obligaciones con instituciones financieras del país hasta un año	20.205.982	17.911.093	14.652.696	943.557	15.596.253	2.312.121	2.719	2.314.840	249.148	2.700	-	-	793.041	-	1.250.000
Obligaciones con instituciones financieras del país a más de un año	112.550	101.077	100.000	-	100.000	1.077	-	1.077	11.473	-	-	-	-	-	-
Obligaciones con instituciones financieras del exterior hasta un año	541.123	541.123	346.700	108.505	455.205	81.967	3.951	85.918	-	-	-	-	-	-	-
Obligaciones con instituciones financieras del exterior a más de un año	38.904	38.904	-	-	-	38.904	-	38.904	-	-	-	-	-	-	-
Obligaciones por otros financiamientos hasta un año	45.904	45.904	68	45.836	45.904	-	-	-	-	-	-	-	-	-	-
Obligaciones por otros financiamientos a más de un año	1.400.919	1.308.928	1.304.785	3	1.304.788	4.140	-	4.140	-	-	-	45.566	-	-	46.425
OTRAS OBLIGACIONES POR INTERMEDIACIÓN FINANCIERA	435.407	435.407	242.390	151.950	394.340	41.067	-	41.067	-	-	-	-	-	-	-
INTERESES Y COMISIONES POR PAGAR	431.557	394.790	356.588	15.061	371.649	22.554	587	23.141	3.449	294	-	-	30.664	-	2.360
Gastos por pagar por captaciones del público	312.604	291.896	269.295	11.713	281.008	10.869	19	10.888	1.497	253	-	-	18.703	-	255
Gastos por pagar por obligaciones con el BCV	-	-	-	-	-	-	-	-	-	-	-	-	-	-	-
Gastos por pagar por captaciones y obligaciones con el BANAP	4.248	4.248	4.248	-	4.248	-	-	-	-	-	-	-	-	-	-
Gastos por pagar por otros financiamientos obtenidos	105.339	89.280	78.449	-	78.449	10.830	1	10.831	1.952	41	-	-	11.961	-	2.105
Gastos por pagar por otras obligaciones por intermediación financiera	6.542	6.542	2.339	3.348	5.687	855	-	855	-	-	-	-	-	-	-
Gastos por pagar por obligaciones convertibles en capital	2.257	2.257	2.257	-	2.257	-	-	-	-	-	-	-	-	-	-
Gastos por pagar por obligaciones subordinadas	567	567	-	-	-	-	567	567	-	-	-	-	-	-	-
ACUMULACIONES Y OTROS PASIVOS	18.821.649	18.568.487	12.827.972	3.164.545	15.992.517	2.545.744	30.226	2.575.970	58.856	6.051	-	5.377	87.280	475	95.123
OBLIGACIONES SUBORDINADAS	56.619	56.619	-	-	-	-	56.619	56.619	-	-	-	-	-	-	-
OTRAS OBLIGACIONES	-	-	-	-	-	-	-	-	-	-	-	-	-	-	-
TOTAL DEL PASIVO	340.279.218	334.225.636	256.244.357	56.113.477	312.357.834	21.465.459	402.343	21.867.802	754.005	31.603	-	50.943	3.359.202	475	1.857.354
GESTIÓN OPERATIVA	1.677.652	1.677.663	1.055.904	604.363	1.660.267	7.841	9.555	17.396	(7.947)	405	-	(794)	1.459	(52)	6.918
PATRIMONIO															
CAPITAL SOCIAL	9.315.239	8.143.848	6.084.100	1.511.531	7.595.631	455.713	92.504	548.217	77.687	15.000	-	9.000	20.250	5.000	1.044.454
Capital Pagado	9.315.239	8.143.848	6.084.100	1.511.531	7.595.631	455.713	92.504	548.217	77.687	15.000	-	9.000	20.250	5.000	1.044.454
OBLIGACIONES CONVERTIBLES EN ACCIONES	100.000	100.000	100.000	-	100.000	-	-	-	-	-	-	-	-	-	-
APORTES PATRIMONIALES NO CAPITALIZADOS	2.057.809	2.032.744	985.177	112.495	1.097.672	884.496	50.576	935.072	23.570	-	-	232	-	1.210	53
RESERVAS DE CAPITAL	3.881.270	3.719.603	2.485.111	987.081	3.472.192	229.373	18.038	247.411	6.713	4.199	-	997	10.670	595	138.493
AJUSTES AL PATRIMONIO	5.494.220	5.213.477	3.481.225	386.007	3.867.232	1.311.346	34.899	1.346.245	2.270	331	-	-	212.466	-	65.676
RESULTADOS ACUMULADOS	11.988.950	11.761.711	10.181.681	3.027.872	13.209.553	(1.498.201)	50.359	(1.447.842)	(15.261)	(331)	-	(15.155)	149.081	(1.949)	110.854
GANANCIA O PÉRDIDA NO REALIZADA EN INVERSIONES EN TÍTULOS VALORES DISPONIBLES PARA LA VENTA	(298.393)	(294.517)	(291.410)	1.303	(290.107)	(4.818)	408	(4.410)	295	11	-	-	(10.931)	-	6.749
(ACCIONES EN TESORERÍA)	(35.912)	(35.912)	(35.912)	-	(35.912)	-	-	-	-	-	-	-	-	-	-
TOTAL DE PATRIMONIO	32.503.183	30.640.954	22.989.972	6.026.289	29.016.261	1.377.909	246.784	1.624.693	95.274	19.210	-	(4.926)	381.536	4.856	1.366.279
TOTAL DEL PASIVO Y PATRIMONIO 1/_	374.460.053	366.544.253	280.290.233	62.744.129	343.034.362	22.851.209	658.682	23.509.891	841.332	51.218	-	45.223	3.742.197	5.279	3.230.551
CUENTAS CONTINGENTES DEUDORAS	40.847.127	40.694.292	29.491.745	10.323.436	39.815.181	860.548	18.563	879.111	-	32	-	-	92.139	-	60.664
ACTIVOS DE LOS FIDEICOMISOS	87.896.483	85.573.489	74.671.666	6.960.054	81.631.720	3.923.706	18.063	3.941.769	-	14.769	-	-	275.437	-	2.032.948
OTROS ENCARGOS DE CONFIANZA	5.166.505	5.166.505	4.954.743	211.762	5.166.505	-	-	-	-	-	-	-	-	-	-
CUENTAS DEUDORAS POR OTROS ENCARGOS DE CONFIANZA (Fondo Mutual Habitacion)	13.212.537	12.730.350	11.814.119	266.767	12.080.886	649.464	-	649.464	-	-	-	-	457.388	-	24.799
OTRAS CUENTAS DEUDORAS DEL FONDO MUTUAL HABITACIONAL	687.438	685.680	72.836	1.864	74.700	610.980	-	610.980	-	-	-	-	1.758	-	-
OTRAS CUENTAS DE ORDEN DEUDORAS	563.088.198	551.965.721	441.694.797	80.889.713	522.584.510	29.213.376	167.835	29.381.211	1.512.362	177.834	-	90.190	6.034.397	2	3.307.692
OTRAS CUENTAS DE REGISTRO DEUDORAS	253.001	210.266	207.602	-	207.602	2.664	-	2.664	-	186	-	-	41.780	-	769
INVERSIONES CEDIDAS	61.765	61.765	61.765	-	61.765	-	-	-	-	-	-	-	-	-	-
CARTERA AGRÍCOLA DEL MES	3.535.128	3.535.128	2.644.775	835.860	3.480.635	54.493	-	54.493	-	-	-	-	-	-	-
CARTERA AGRÍCOLA ACUMULADA	30.718.613	30.718.613	23.985.668	5.867.037	29.852.705	859.172	6.736	865.908	-	-	-	-	-	-	-
CAPTACIONES DE ENTIDADES OFICIALES	53.123.036	51.516.212	40.704.795	3.124.831	43.829.626	7.678.832	7.754	7.686.586	40.677	2.357	-	-	1.190.043	-	373.747
MICROCREDITOS	6.423.248	5.646.796	4.191.839	1.251.130	5.442.969	202.257	1.570	203.827	538.653	-	-	-	71.439	-	166.360
CREDITOS AL SECTOR TURISMO SEGÚN LA LEGISLACIÓN VIGENTE	2.869.126	2.869.126	2.203.378	569.876	2.773.254	94.376	1.496	95.872	-	-	-	-	-	-	-
CREDITOS OTORGADOS A LA ACTIVIDAD MANUFACTURERA	13.105.868	13.105.868	10.123.182	2.598.088	12.721.270	373.875	10.723	384.598	-	-	-	-	-	-	-
CREDITOS HIPOTECARIOS SEGÚN LA LEY ESPECIAL DE PROTECCIÓN AL D.H.V.	18.410.231	18.281.017	14.264.304	3.960.116	18.224.420	56.597	-	56.597	531	-	-	-	113.284	-	15.399
ÍNDICE DE SOLVENCIA	10,36	10,01	9,75	11,72	10,11	7,25	39,66	8,34	10,36	38,99	-	(12,65)	12,95	91,04	44,78

FUENTE: BALANCE GENERAL DE PUBLICACIÓN
GERENCIA GENERAL TÉCNICA - GERENCIA DE ESTADÍSTICAS Y PUBLICACIONES
1/_ INCLUYE LA GESTIÓN OPERATIVA
NOTA: No se incluyen el GRUPO FEDERAL ni HELM BANK DE VENEZUELA por estar en proceso de liquidación.

CUADRO Nº I - 10
SISTEMA BANCARIO
ESTADO DE RESULTADOS DE PUBLICACIÓN Y DISTRIBUCIÓN PORCENTUAL DE LA BANCA DE CAPITAL NACIONAL Y EXTRANJERO CON RESPECTO AL TOTAL BANCA UNIVERSAL Y COMERCIAL
Y RESTO DEL SISTEMA BANCARIO CON RESPECTO AL TOTAL SISTEMA BANCARIO, SEGÚN CUENTA
PERÍODO DEL 01-07-10 AL 30-09-10
(Miles de Bs.F)

C U E N T A	E S T A D O D E R E S U L T A D O S														
	TOTAL SISTEMA BANCARIO	BANCA UNIVERSAL Y COMERCIAL	B A N C A U N I V E R S A L			B A N C A C O M E R C I A L			BANCA DE DESARROLLO	BANCA DE INVERSIÓN	BANCA HIPOTECARIA	EMPRESAS DE ARREND. FINANCIERO	ENTIDADES DE AHORRO Y PRÉSTAMO	FONDOS DEL MERCADO MONETARIO	BANCA CON LEYES ESPECIALES
			de Capital Nacional	de Capital Extranjero	T O T A L	de Capital Nacional	de Capital Extranjero	T O T A L							
INGRESOS FINANCIEROS	9.699.728	9.495.017	7.289.124	1.774.605	9.063.729	422.857	8.431	431.288	34.770	1.903	-	978	125.995	103	40.962
Ingresos por disponibilidades	11.622	1.750	1.643	40	1.683	26	41	67	6	3	-	10	7	103	9.743
Ingresos por inversiones en títulos valores	1.608.191	1.563.313	1.159.308	255.370	1.414.678	143.074	5.561	148.635	3.422	396	-	492	28.600	-	11.968
Ingresos por cartera de créditos	7.672.726	7.524.635	5.767.903	1.489.291	7.257.104	265.845	1.686	267.531	31.342	1.407	-	454	96.552	-	18.336
Ingresos por otras cuentas por cobrar	143.020	141.763	116.530	16.661	133.191	7.431	1.141	8.572	-	97	-	-	831	-	329
Ingresos por inversiones en empresas filiales, afiliadas y sucursales	-	-	-	-	-	-	-	-	-	-	-	-	-	-	-
Ingresos por oficina principal y sucursales	-	-	-	-	-	-	-	-	-	-	-	-	-	-	-
Otros ingresos financieros	264.169	263.556	243.740	13.333	257.073	6.481	2	6.483	-	-	-	22	5	-	586
GASTOS FINANCIEROS	3.612.176	3.511.403	2.852.010	440.897	3.292.907	218.164	332	218.496	13.040	818	-	4	83.099	-	3.812
Gastos por captaciones del público	3.179.156	3.117.434	2.480.848	437.377	2.918.225	198.993	216	199.209	7.326	718	-	-	53.173	-	505
Gastos por obligaciones con el BCV	-	-	13.918	-	13.918	-	-	-	-	-	-	-	-	-	-
Gastos por captaciones y obligaciones con el BANAP	28.626	28.626	28.596	11	28.607	19	-	19	-	-	-	-	-	-	-
Gastos por otros financiamientos obtenidos	270.815	231.778	218.114	2.550	220.664	11.110	4	11.114	5.714	100	-	-	29.923	-	3.300
Gastos por otras obligaciones por intermediación financiera	95.735	95.733	87.678	28	87.706	8.027	-	8.027	-	-	-	-	2	-	-
Gastos por obligaciones subordinadas	112	112	-	-	-	-	112	112	-	-	-	-	-	-	-
Gastos por obligaciones convertibles en capital	4.193	4.193	4.193	-	4.193	-	-	-	-	-	-	-	-	-	-
Gastos por oficina principal y sucursales	-	-	-	-	-	-	-	-	-	-	-	-	-	-	-
Otros gastos financieros	19.621	19.609	18.666	931	19.597	12	-	12	-	-	-	4	1	-	7
MARGEN FINANCIERO BRUTO	6.087.552	5.983.614	4.437.114	1.333.708	5.770.822	204.693	8.099	212.792	21.730	1.085	-	974	42.896	103	37.150
Ingresos por recuperaciones de activos financieros	197.504	195.276	136.224	47.034	183.258	11.690	328	12.018	891	-	-	823	93	-	421
Gastos por incobrabilidad y desvalorización de activos financieros	986.922	968.749	645.268	281.850	927.118	41.594	37	41.631	1.402	100	-	100	-	-	16.671
Gastos por incobrabilidad de créditos y otras cuentas por cobrar	986.412	968.239	645.177	281.434	926.611	41.591	37	41.628	1.402	-	-	100	-	-	16.671
Constitución de provisión y ajustes de disponibilidades	510	510	91	416	507	3	-	3	-	-	-	-	-	-	-
MARGEN FINANCIERO NETO	5.298.134	5.210.141	3.928.070	1.098.892	5.026.962	174.789	8.390	183.179	21.219	1.085	-	1.697	42.989	103	20.900
Otros ingresos operativos (1)	2.517.672	2.476.659	1.732.954	588.817	2.321.771	145.046	9.842	154.888	18.839	254	-	-	6.065	-	15.855
Otros gastos operativos (2)	661.907	656.441	412.070	191.127	603.197	52.996	248	53.244	250	6	-	516	3.775	-	919
MARGEN DE INTERMEDIACIÓN FINANCIERA	7.153.899	7.030.359	5.248.954	1.496.582	6.745.536	266.839	17.984	284.823	39.808	1.333	-	1.181	45.279	103	35.836
GASTOS DE TRANSFORMACIÓN	5.210.457	5.051.869	3.884.103	816.008	4.700.111	343.313	8.445	351.758	49.640	986	-	1.981	44.228	155	61.598
Gastos de personal	2.174.968	2.084.768	1.596.683	316.168	1.912.851	167.181	4.736	171.917	29.155	596	-	1.540	20.641	-	38.268
Gastos generales y administrativos (3)	2.210.494	2.148.976	1.679.939	318.556	1.998.495	147.783	2.698	150.481	18.859	324	-	430	18.827	146	22.932
Aportes al Fondo de Garantía de Depósitos y Protección Bancaria	732.245	726.857	535.277	164.726	700.003	26.021	833	26.854	1.358	58	-	-	3.927	-	45
Aportes a la Superintendencia de Bancos y Otras Instituciones Financieras	92.750	91.268	72.204	16.558	88.762	2.328	178	2.506	268	8	-	11	833	9	353
MARGEN OPERATIVO BRUTO	1.943.442	1.978.490	1.364.851	680.574	2.045.425	(76.474)	9.539	(66.935)	(9.832)	347	-	(800)	1.051	(52)	(25.762)
Ingresos por bienes realizables	33.743	33.724	31.041	1.065	32.106	1.618	-	1.618	-	-	-	10	9	-	-
Ingresos por programas especiales	41	41	-	41	41	-	-	-	-	-	-	-	-	-	-
Ingresos operativos varios	484.480	445.019	88.713	41.882	130.595	314.379	45	314.424	2.269	69	-	6	2.374	-	34.743
Gastos por bienes realizables	18.212	17.420	15.835	582	16.417	1.003	-	1.003	15	-	-	4	735	-	38
Gastos por depreciación, amortización y desvalorización de bienes diversos	-	-	-	-	-	-	-	-	-	-	-	-	-	-	-
Gastos operativos varios	617.868	614.345	344.414	33.317	377.731	236.585	29	236.614	306	10	-	6	1.157	-	2.044
MARGEN OPERATIVO NETO	1.825.626	1.825.509	1.124.356	689.663	1.814.019	1.935	9.555	11.490	(7.884)	406	-	(794)	1.542	(52)	6.899
Ingresos extraordinarios	26.918	26.637	19.858	518	20.376	6.261	-	6.261	17	-	-	-	245	-	19
Gastos Extraordinarios	102.759	102.350	55.896	46.099	101.995	355	-	355	80	1	-	-	328	-	-
RESULTADO BRUTO ANTES DE IMPUESTOS	1.749.785	1.749.796	1.088.318	644.082	1.732.400	7.841	9.555	17.396	(7.947)	405	-	(794)	1.459	(52)	6.918
Impuesto sobre la renta	72.133	72.133	32.414	39.719	72.133	-	-	-	-	-	-	-	-	-	-
RESULTADO NETO	1.677.652	1.677.663	1.055.904	604.363	1.660.267	7.841	9.555	17.396	(7.947)	405	-	(794)	1.459	(52)	6.918

FUENTE: ESTADO DE RESULTADOS DE PUBLICACIÓN
GERENCIA GENERAL TÉCNICA - GERENCIA DE ESTADÍSTICAS Y PUBLICACIONES
(1) Incluye: Ingresos por Comisiones por Servicios, Ingresos por Diferencias de Cambio y Operaciones con Derivados, Ingresos por Inversiones en Empresas Filiales y Afiliadas, Ingresos por Inversiones en Sucursales y Ganancia en Inversiones en Títulos Valores.
(2) Incluye: Gastos por Comisiones por Servicios, Gastos por Diferencias de Cambio y Operaciones con Derivados, Gastos por Inversiones en Empresas Filiales y Afiliadas, Gastos por Inversiones en Sucursales y Pérdida en Inversiones en Títulos Valores.
(3) Gastos generales y administrativos excepto (Gastos de personal, Aportes a FOGADE y Aportes a SUDEBAN)
NOTA: No se incluyen el GRUPO FEDERAL ni HELM BANK DE VENEZUELA por estar en proceso de liquidación.

CUADRO N° I - 11
SISTEMA BANCARIO
INDICADORES POR BANCA UNIVERSAL Y COMERCIAL DE CAPITAL NACIONAL, DE CAPITAL EXTRANJERO,
Y RESTO DEL SISTEMA BANCARIO, SEGÚN CATEGORÍA
30-09-10
(PORCENTAJES)

C A T E G O R Í A	I N D I C A D O R E S														
	TOTAL SISTEMA BANCARIO	BANCA UNIVERSAL Y COMERCIAL	B A N C A U N I V E R S A L			B A N C A C O M E R C I A L			BANCA DE DESARROLLO	BANCA DE INVERSIÓN	BANCA HIPOTECARIA	EMPRESAS DE ARREND. FINANCIERO	ENTIDADES DE AHORRO Y PRÉSTAMO	FONDOS DEL MERCADO MONETARIO	BANCA CON LEYES ESPECIALES
			de Capital Nacional	de Capital Extranjero	T O T A L	de Capital Nacional	de Capital Extranjero	T O T A L							
EVALUACIÓN DEL PATRIMONIO															
[Patrimonio + Gestión Operativa] / Activo Total	10,36	10,01	9,75	11,72	9,57	7,25	39,66	12,04	10,36	38,99	-	(12,65)	12,95	91,04	44,78
[Patrimonio + Gestión Operativa] / [Activo Total + Inversiones Cedidas]	10,38	10,04	9,70	11,86	9,56	7,69	48,63	12,27	12,50	38,62	-	(12,65)	10,89	91,00	46,17
Otros Activos / [Patrimonio + Gestión Operativa]	53,85	55,86	65,26	16,24	66,85	94,45	2,45	15,62	46,41	3,78	-	(24,84)	18,98	3,73	17,29
Activo Improductivo / [Patrimonio + Gestión Operativa]	338,01	353,14	354,24	294,33	371,79	676,24	84,29	284,87	171,25	28,09	-	(320,07)	219,34	(17,76)	27,95
CALIDAD DE ACTIVOS															
Provisión para Cartera de Créditos / Cartera de Créditos Bruta	5,15	5,17	5,38	3,14	5,66	11,82	6,39	3,14	3,75	5,13	-	24,92	1,65	-	8,52
Provisión para Cartera de Créditos / Cartera Inmovilizada Bruta	139,79	139,53	133,97	275,42	130,92	106,02	326,42	275,51	182,93	119,39	-	34,86	221,11	-	205,54
Cartera Inmovilizada Bruta / Cartera de Créditos Bruta	3,69	3,71	4,02	1,14	4,32	11,15	1,96	1,14	2,05	4,29	-	71,49	0,75	-	4,14
Activo Improductivo / Activo Total	30,91	31,19	30,39	31,10	31,19	41,01	40,05	31,20	17,78	10,76	-	40,48	22,45	(16,16)	11,88
GESTIÓN ADMINISTRATIVA 1._/															
Activo Productivo / Pasivo con Costo 2._/	138,54	138,56	133,94	176,56	132,62	116,07	154,66	176,34	139,29	226,33	-	59,07	101,18	-	217,63
Brecha Estructural / Activo Total 2._/	19,22	19,15	17,64	29,88	16,92	8,17	21,19	29,78	23,20	49,81	-	(41,24)	0,91	116,16	47,63
Gastos de Personal / Captaciones del Público Promedio	3,13	3,05	3,00	2,61	3,14	5,13	7,75	2,65	30,36	11,46	-	-	3,49	14.634,15	25,71
Gastos Operativos / Captaciones del Público Promedio	3,15	3,10	3,10	2,63	3,19	4,54	6,55	2,67	19,10	7,49	-	-	3,62	23.073,17	12,50
[Gtos. de Personal + Gtos. Operativos] / Activo Productivo Promedio	7,19	7,16	7,08	6,13	7,37	11,60	11,43	6,19	25,22	8,86	-	27,77	5,50	69,41	5,80
Otros Ingresos Operativos / Activo Promedio	4,13	4,12	3,63	3,65	4,21	12,40	5,01	3,67	11,66	3,58	-	0,62	1,13	-	5,70
[Gtos. de Personal + Gtos. Operativos] / Ingresos Financieros	44,16	43,69	44,45	35,36	45,56	58,78	44,79	35,51	134,83	44,72	90,80	218,89	30,22	131,91	122,24
RENTABILIDAD 1._/															
Ingreso por Cartera de Créditos / Cartera de Créditos Promedio	20,23	20,21	19,78	20,47	20,13	28,03	71,04	20,56	24,96	25,07	-	7,43	27,84	-	7,67
Ingreso por Inversiones en Títulos Valores / Inversiones en Títulos Valores Promedio	8,05	8,04	7,19	9,10	7,80	13,08	19,86	9,46	8,06	28,70	-	14,32	8,76	99,45	7,03
Gastos Financieros / Captaciones Promedio con Costos	10,80	10,67	10,60	7,94	11,12	18,85	42,35	8,27	26,74	17,69	-	-	18,76	-	145,83
Margen Financiero Bruto / Activo Promedio	6,67	6,70	6,33	8,99	6,24	5,06	3,93	8,93	9,32	10,73	-	7,45	4,57	55,13	3,92
Ingresos Extraordinarios / Activo Promedio	-	-	-	-	-	0,09	-	-	-	-	-	-	-	-	-
Resultado Neto / Activo Promedio	1,65	1,69	1,61	4,08	1,54	0,62	(148,01)	2,39	(3,14)	5,72	-	(7,48)	0,25	(31,79)	0,97
Resultado Neto / Patrimonio Promedio	17,93	19,04	18,43	38,57	18,24	13,36	(487,05)	22,08	(29,31)	13,48	-	(89,89)	1,96	(31,95)	2,28
LIQUIDEZ															
Disponibilidades / Captaciones del Público	30,31	29,88	28,48	34,39	28,83	33,50	86,55	34,70	24,79	67,01	-	-	28,19	-	310,05
[Disponibilidades + Inv.Tít.Val.para Negociar y Disp.para la Venta] / Captaciones del Público	39,66	39,15	38,29	42,95	38,26	37,88	91,47	43,24	56,08	67,08	-	-	37,55	-	352,09
Cartera de Créditos Neta / Captaciones del Público	55,26	54,93	55,40	60,82	53,70	30,81	9,80	60,52	121,29	102,54	-	-	61,53	-	163,27
Cartera de Créditos Neta / [Captaciones del Público + Inversiones Cedidas]	55,25	54,91	55,38	60,82	53,69	30,81	9,80	60,52	121,29	102,54	-	-	61,53	-	163,27
[Capt. Oficiales + Inv. Cedidas Oficiales] / [Captaciones del Público + Inversiones Cedidas]	18,09	17,75	18,35	6,05	20,31	46,77	2,52	6,03	9,44	10,45	-	-	48,61	-	80,65
Activos a Corto Plazo / Pasivos a Corto Plazo	35,60	35,11	33,34	43,68	33,31	33,05	92,98	44,04	35,03	125,49	100,00	100,00	28,91	100,00	357,60

FUENTE: BALANCE GENERAL DE PUBLICACIÓN

GERENCIA GENERAL TÉCNICA - GERENCIA DE ESTADÍSTICAS Y PUBLICACIONES

1._/ Anualizados, calculados en base a Saldos Promedios

2._/ No es anualizado.

NOTA: No se incluyen el GRUPO FEDERAL ni HELM BANK DE VENEZUELA por estar en proceso de liquidación.

CUADRO N° I - 12
BANCA UNIVERSAL Y BANCA COMERCIAL
TASAS DE INTERÉS NOMINALES PROMEDIO

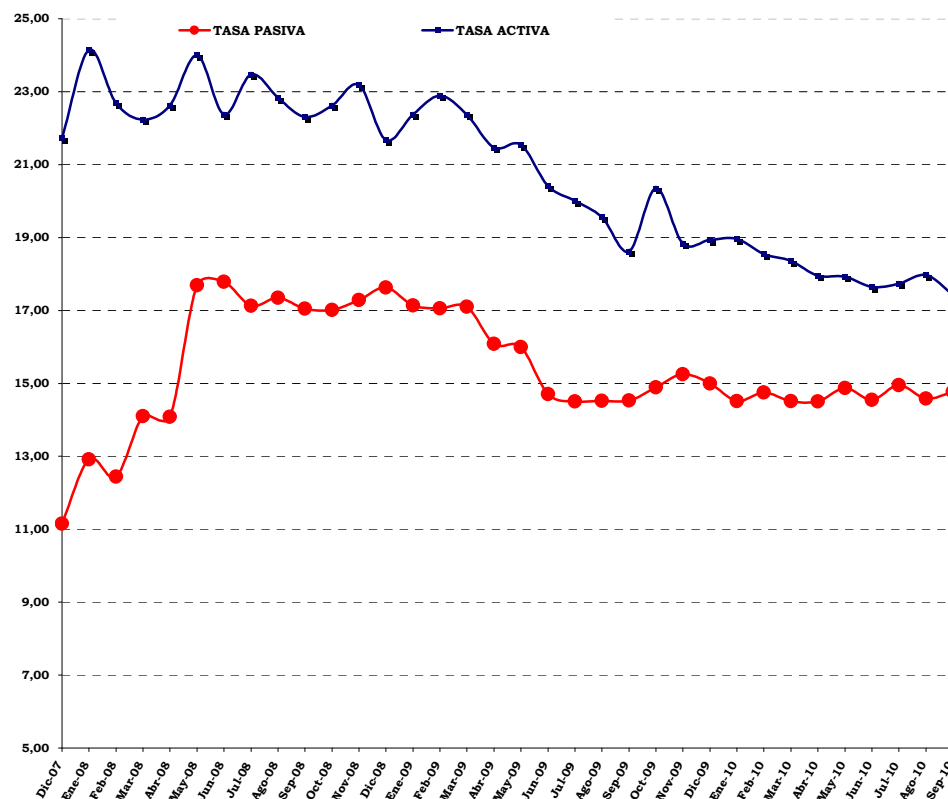

TASAS DE INTERÉS NOMINALES PROMEDIO
PONDERADAS DE LOS 6 PRINCIPALES
BANCOS UNIVERSALES Y COMERCIALES
(PORCENTAJES)

PERÍODO	1_/ OPERACIONES ACTIVAS	2_/ OPERACIONES PASIVAS	DIFERENCIAL "SPREAD"
Dic-07	21,73	11,15	10,58
Ene-08	24,14	12,92	11,22
Feb-08	22,68	12,44	10,24
Mar-08	22,24	14,10	8,14
Abr-08	22,62	14,08	8,54
May-08	24,00	17,69	6,31
Jun-08	22,38	17,79	4,59
Jul-08	23,47	17,13	6,34
Ago-08	22,83	17,35	5,48
Sep-08	22,31	17,05	5,26
Oct-08	22,62	17,01	5,61
Nov-08	23,18	17,29	5,89
Dic-08	21,67	17,63	4,04
Ene-09	22,38	17,14	5,24
Feb-09	22,89	17,06	5,83
Mar-09	22,37	17,10	5,27
Abr-09	21,46	16,08	5,38
May-09	21,54	16,00	5,54
Jun-09	20,41	14,71	5,70
Jul-09	20,01	14,50	5,51
Ago-09	19,56	14,52	5,04
Sep-09	18,62	14,53	4,09
Oct-09	20,35	14,89	5,46
Nov-09	18,84	15,25	3,59
Dic-09	18,94	15,00	3,94
Ene-10	18,96	14,51	4,45
Feb-10	18,55	14,75	3,80
Mar-10	18,36	14,51	3,85
Abr-10	17,95	14,50	3,45
May-10	17,93	14,87	3,06
Jun-10	17,65	14,55	3,10
Jul-10	17,73	14,95	2,78
Ago-10	17,97	14,58	3,39
Sep-10	17,43	14,77	2,66

FUENTE: BANCO CENTRAL DE VENEZUELA
PROCESADO POR: GERENCIA GENERAL TÉCNICA

1_/ Se incluye los créditos destinados al Sector Agrícola a partir del 08/08/97, conforme a lo previsto en la Resolución N° 97-07-02, publicada en la Gaceta Oficial N° 36.264 del 07/08/97.

2_/ Se refiere a los Depósitos a Plazo a 90 días.

CUADRO Nº I - 13
SISTEMA BANCARIO
PARTICIPACIÓN PORCENTUAL Y ABSOLUTA DEL CAPITAL EXTRANJERO
EN EL PATRIMONIO, SEGÚN BANCO
30-09-10

B A N C O	P A T R I M O N I O		
	SALDO (Miles de Bs.F)	PARTICIPACIÓN EXTRANJERA	
		PORCENTUAL	ABSOLUTA
BANCA UNIVERSAL			
PROVINCIAL	4.335.126	55,60	2.410.330
EXTERIOR	1.005.436	83,36	838.131
BANCARIBE	978.695	26,59	260.235
CITIBANK	593.023	100,00	593.023
INTERNACIONAL DE DESARROLLO	92.704	100,00	92.704
RESTO DE LA BANCA UNIVERSAL	22.011.277		
TOTAL BANCA UNIVERSAL	29.016.261	14,46	4.194.423
BANCA COMERCIAL			
THE ROYAL BANK OF SCOTLAND 1_/	170.806	100,00	170.806
BANCO DE EXPORTACIÓN Y COMERCIO	75.978	100,00	75.978
BANGENTE	36.632	1,00	366
RESTO DE LA BANCA COMERCIAL	1.341.277		
TOTAL BANCA COMERCIAL	1.624.693	15,21	247.150
RESTO DEL SISTEMA BANCARIO	1.862.229		
TOTAL SISTEMA BANCARIO	32.503.183	13,67	4.441.573

FUENTE: FORMULARIO PS-SBIF038 "Nómina de Accionistas Extranjeros - Inversión Directa"
GERENCIA GENERAL TÉCNICA - GERENCIA DE NORMATIVAS PRUDENCIALES - GERENCIA DE ESTADÍSTICAS Y PUBLICACIONES
1_/ Antes ABN AMRO BANK

CUADRO Nº I - 14
SISTEMA BANCARIO
BANCA UNIVERSAL
BANCO DE VENEZUELA, S.A. BANCO UNIVERSAL
EVOLUCIÓN MENSUAL DEL BALANCE GENERAL DE PUBLICACIÓN, ESTADO DE RESULTADOS DE PUBLICACIÓN
E INDICADORES FINANCIEROS, SEGÚN RUBRO
diciembre / 2009 - junio - septiembre / 2010

R U B R O	2 0 0 9		2 0 1 0			Banca del Estado	Banca Universal y Comercial	Sistema Bancario
	diciembre	junio	julio	agosto	septiembre			
BALANCE GENERAL DE PUBLICACIÓN (Miles de Bs.F)								
ACTIVO								
DISPONIBILIDADES	9.309.322	14.642.640	15.492.054	13.773.877	13.618.968	23.653.653	86.717.042	88.978.379
INVERSIONES EN TÍTULOS VALORES	6.419.426	8.640.360	9.072.991	9.828.319	9.670.080	48.017.350	87.394.265	89.688.929
CARTERA DE CRÉDITOS	15.692.411	17.780.042	18.010.642	18.523.912	18.912.039	32.416.673	159.398.569	162.227.448
INTERESES Y COMISIONES POR COBRAR	236.165	338.946	346.878	358.174	350.001	1.149.375	3.774.653	3.870.087
INVERSIONES EN EMPRESAS FILIALES, AFILIADAS Y SUCURSALES	590.588	698.186	706.898	752.820	757.423	2.948.015	5.502.854	5.503.154
BIENES REALIZABLES	12	-	-	-	1.157	27.614	109.775	118.928
BIENES DE USO	362.232	366.837	368.204	363.397	381.385	1.350.136	5.562.582	5.635.561
OTROS ACTIVOS	568.786	2.751.734	3.027.62	3.028.969	3.169.308	11.303.768	18.084.513	18.437.567
TOTAL DEL ACTIVO	33.178.942	45.218.745	47.024.929	46.629.468	46.860.361	120.866.584	366.544.253	374.460.053
PASIVO								
CAPTACIONES DEL PÚBLICO	29.056.732	38.585.569	40.090.388	40.534.737	40.613.411	87.033.697	290.208.357	293.573.657
OBLIGACIONES CON EL BCV	-	-	-	-	-	-	506.239	506.239
CAPTACIONES Y OBLIGACIONES CON EL BANAVIH	12	159.769	181.115	199.988	191.163	4.103.768	4.108.708	4.108.708
OTROS FINANCIAMIENTOS OBTENIDOS	315.548	1.397.782	1.480.753	473.737	546.644	10.348.470	19.947.029	22.345.382
OTRAS OBLIGACIONES POR INTERMEDIACIÓN FINANCIERA	27.088	4.038	4.111	1.410	5.879	63.703	435.407	435.407
INTERESES Y COMISIONES POR PAGAR	115.538	93.023	106.459	104.377	97.463	172.629	394.790	431.557
ACUMULACIONES Y OTROS PASIVOS	722.891	1.205.224	1.301.799	1.337.349	1.309.412	10.388.144	18.568.487	18.821.649
OBLIGACIONES SUBORDINADAS	-	-	-	-	-	-	56.619	56.619
OBLIGACIONES CONVERTIBLES EN CAPITAL	-	-	-	-	-	-	-	-
TOTAL DEL PASIVO	30.237.809	41.445.405	43.164.625	42.651.598	42.763.972	112.110.411	334.225.636	340.279.218
GESTIÓN OPERATIVA	-	-	84.244	192.217	293.925	382.090	1.677.663	1.677.652
TOTAL DE PATRIMONIO	2.941.133	3.773.340	3.776.060	3.785.653	3.802.464	8.374.083	30.640.954	32.503.183
TOTAL DEL PASIVO + PATRIMONIO + GESTIÓN OPERATIVA	33.178.942	45.218.745	47.024.929	46.629.468	46.860.361	120.866.584	366.544.253	374.460.053
CUENTAS DE ORDEN								
CUENTAS CONTINGENTES DEUDORAS	1.262.032	1.443.772	1.842.743	2.161.185	1.843.629	2.795.514	40.694.292	40.847.127
ACTIVOS DE LOS FIDEICOMISOS	7.338.338	8.942.666	9.426.432	9.355.359	10.199.205	51.907.209	85.573.489	87.896.643
OTROS ENCARGOS DE CONFIANZA	-	-	-	-	-	4.762.703	5.166.505	5.166.505
CUENTAS DEUDORAS POR OTROS ENCARGOS DE CONFIANZA (Fondo Mutual Habitacional)	737.991	1.198.141	1.222.115	1.252.043	1.247.662	4.364.812	12.730.350	13.212.537
OTRAS CUENTAS DEUDORAS DEL FONDO MUTUAL HABITACIONAL	5.271	7.182	7.651	8.090	8.536	641.939	685.680	687.438
OTRAS CUENTAS DE ORDEN DEUDORAS	46.212.333	62.134.577	65.305.196	67.587.240	69.705.815	132.660.568	551.965.721	563.088.198
OTRAS CUENTAS DE REGISTRO DEUDORAS	-	-	-	-	-	69.737	210.266	253.001
ESTADO DE RESULTADOS DE PUBLICACIÓN (Miles de Bs.F)								
INGRESOS FINANCIEROS	1.775.800	2.006.535	366.954	754.653	1.139.840	2.135.314	9.495.017	9.699.728
GASTOS FINANCIEROS	842.476	659.973	116.158	228.632	334.330	796.709	3.511.403	3.612.176
MARGEN FINANCIERO BRUTO	933.324	1.346.562	250.796	526.021	805.510	1.338.605	5.983.614	6.087.552
Ingresos por recuperaciones de activos financieros	61.443	65.111	16.323	36.881	59.743	79.131	195.276	197.504
Gastos por incobrabilidad y desvalorización de activos financieros	271.589	301.484	63.573	112.132	184.230	240.104	968.749	986.922
MARGEN FINANCIERO NETO	723.178	1.110.189	203.546	450.770	681.023	1.177.632	5.210.141	5.298.134
Otros ingresos operativos (1)	389.533	468.472	97.769	189.586	291.406	560.910	2.476.659	2.517.672
Otros gastos operativos (2)	53.983	90.323	14.122	33.170	50.261	176.058	656.441	661.907
MARGEN DE INTERMEDIACIÓN FINANCIERA	1.058.728	1.488.338	287.193	607.186	922.168	1.562.484	7.030.359	7.153.899
GASTOS DE TRANSFORMACIÓN	670.346	903.853	179.037	359.917	541.696	1.181.757	5.051.869	5.210.457
Gastos de personal	307.897	360.928	70.866	142.749	216.214	548.755	2.084.768	2.174.968
Gastos generales y administrativos (3)	296.371	411.751	81.756	164.339	246.327	509.422	2.148.976	2.210.494
Aportes al Fondo de Garantía de Depósitos y Protección Bancaria	49.863	111.866	22.363	44.726	67.090	98.585	726.857	732.245
Aportes a la Superintendencia de Bancos y Otras Instituciones Financieras	16.215	19.308	4.052	8.103	12.155	24.995	91.268	92.750
MARGEN OPERATIVO BRUTO	388.382	584.485	108.156	247.269	380.472	380.727	1.978.490	1.943.442
Ingresos por bienes realizables	1.480	68	177	181	204	1.822	33.724	33.743
Ingresos por programas especiales	-	-	-	-	-	-	41	41
Ingresos operativos varios	93.541	10.404	513	730	1.497	345.015	445.019	484.480
Gastos por bienes realizables	775	574	65	106	65	3.316	17.420	18.212
Gastos por depreciación, amortización y desvalorización de bienes diversos	-	-	-	-	-	-	-	-
Gastos operativos varios	44.965	84.002	16.483	38.102	59.408	313.612	614.345	617.868
MARGEN OPERATIVO NETO	437.663	510.381	92.298	209.972	322.700	410.636	1.825.509	1.825.626
Ingresos extraordinarios	7	-	-	-	-	1.636	26.637	26.918
Gastos Extraordinarios	58.118	51.506	8.054	17.755	28.775	30.182	102.350	102.759
RESULTADO BRUTO ANTES DE IMPUESTOS	379.552	458.875	84.244	192.217	293.925	382.090	1.749.796	1.749.785
Impuesto sobre la renta	14.866	-	-	-	-	-	72.133	72.133
RESULTADO NETO	364.686	458.875	84.244	192.217	293.925	382.090	1.677.663	1.677.652
INDICADORES FINANCIEROS (Porcentajes)								
EVALUACIÓN DEL PATRIMONIO								
[Patrimonio + Gestión Operativa] / Activo Total	10,17	9,51	9,34	10,68	10,22	8,66	10,01	10,36
[Patrimonio + Gestión Operativa] / [Activo Total + Inversiones Cedidas]	9,76	9,42	9,34	9,91	10,11	8,74	10,04	10,38
Otros Activos / [Patrimonio + Gestión Operativa]	19,34	72,93	78,42	76,15	77,37	129,09	55,86	53,85
Activo Improductivo / [Patrimonio + Gestión Operativa]	358,60	457,54	481,72	433,53	424,64	441,40	353,14	338,01
CALIDAD DE ACTIVOS								
Provisión para Cartera de Créditos / Cartera de Créditos Bruta	1,73	3,03	2,89	2,51	2,58	9,99	5,17	5,15
Provisión para Cartera de Créditos / Cartera Inmovilizada Bruta	121,35	163,46	182,40	169,17	182,30	113,85	139,53	139,79
Cartera Inmovilizada Bruta / Cartera de Créditos Bruta	1,42	1,85	1,58	1,48	1,41	8,78	3,71	3,69
Activo Improductivo / Activo Total	31,79	38,18	39,54	36,98	37,12	31,98	31,19	30,91
GESTIÓN ADMINISTRATIVA (4)								
Activo Productivo / Pasivo con Costo (5)	120,33	116,93	114,64	124,85	127,03	150,52	138,56	138,54
Brecha Estructural / Activo Total (5)	11,52	8,95	7,72	12,54	13,38	22,83	19,15	19,22
Gastos de Personal / Captaciones del Público Promedio	2,46	2,15	2,28	2,25	2,22	2,70	3,05	3,13
Gastos Operativos / Captaciones del Público Promedio	2,43	2,45	2,62	2,58	2,53	2,44	3,10	3,15
[Gtos. de Personal + Gtos. Operativos] / Activo Productivo Promedio	5,82	6,27	6,73	6,62	6,54	5,74	7,16	7,19
Otros Ingresos Operativos / Activo Promedio	3,42	2,45	2,67	2,57	2,57	2,98	4,12	4,13
[Gtos. de Personal + Gtos. Operativos] / Ingresos Financieros	32,82	38,51	40,12	39,67	39,61	47,72	43,69	44,16
RENTABILIDAD (4)								
Ingreso por Cartera de Créditos / Cartera de Créditos Promedio	21,36	20,37	20,46	20,39	20,16	18,36	20,21	20,23
Ingreso por Inversiones en Títulos Valores / Inversiones en Títulos Valores Promedio	9,12	8,72	10,30	10,36	10,28	7,28	8,04	8,05
Gastos Financieros / Captaciones Promedio con Costos	11,22	6,78	6,81	6,64	6,49	9,02	10,67	10,80
Margen Financiero Bruto / Activo Promedio	6,85	6,88	7,11	7,16	7,14	4,65	6,70	6,67
Ingresos Extraordinarios / Activo Promedio	-	-	-	-	-	-	-	-
Resultado Neto / Activo Promedio	2,98	2,34	2,40	2,54	2,53	1,32	1,69	1,65
Resultado Neto / Patrimonio Promedio	32,57	27,30	28,25	29,97	29,99	18,86	19,04	17,93
LIQUIDEZ								
Disponibilidades / Captaciones del Público	32,04	37,95	38,64	33,98	33,53	27,18	29,88	30,31
[Disponibilidades + Inv.Tít.Val.para Negociar y Disp.para la Venta] / Captaciones del Público	41,26	49,12	50,70	47,29	46,53	42,15	39,15	39,66
Cartera de Créditos Neta / Captaciones del Público	54,01	46,08	44,93	45,70	46,57	37,25	54,93	55,26
Cartera de Créditos Neta / [Captaciones del Público + Inversiones Cedidas]	54,01	46,08	44,93	45,70	46,57	37,25	54,91	55,25
[Capt. Oficiales + Inv. Cedidas Oficiales] / [Captaciones del Público + Inversiones Cedidas]	13,98	23,01	21,87	24,98	23,88	38,30	17,75	18,09
Activos a Corto Plazo / Pasivos a Corto Plazo	37,34	40,86	41,95	37,50	37,07	32,70	35,11	35,60

CUADRO N° I - 15
SISTEMA BANCARIO
BANCA UNIVERSAL
BANESCO BANCO UNIVERSAL, C.A.
EVOLUCIÓN MENSUAL DEL BALANCE GENERAL DE PUBLICACIÓN, ESTADO DE RESULTADOS DE PUBLICACIÓN
E INDICADORES FINANCIEROS, SEGÚN RUBRO
diciembre / 2009 - junio - septiembre / 2010

R U B R O	2 0 0 9		2 0 1 0			Estrato Grande	Banca Universal y Comercial	Sistema Bancario
	diciembre	junio	julio	agosto	septiembre			
BALANCE GENERAL DE PUBLICACIÓN (Miles de Bs.F)								
ACTIVO								
DISPONIBILIDADES	11.610.691	11.283.695	11.446.122	11.399.982	12.089.782	34.250.297	86.717.042	88.978.379
INVERSIONES EN TÍTULOS VALORES	5.983.178	5.010.959	4.195.650	4.128.159	4.728.956	18.943.295	87.394.265	89.688.929
CARTERA DE CRÉDITOS	22.738.537	24.588.558	25.174.674	25.738.139	26.351.976	70.839.969	159.398.569	162.227.448
INTERESES Y COMISIONES POR COBRAR	378.370	465.703	473.611	438.359	462.532	1.104.617	3.774.653	3.870.087
INVERSIONES EN EMPRESAS FILIALES, AFILIADAS Y SUCURSALES	6.517	7.701	7.718	7.729	7.718	1.257.792	5.502.854	5.503.154
BIENES REALIZABLES	4.571	2.338	1.937	4.513	5.264	21.668	109.775	118.928
BIENES DE USO	862.773	839.891	844.617	857.817	855.238	1.567.944	5.562.582	5.635.561
OTROS ACTIVOS	1.481.748	485.154	538.544	490.671	480.584	1.898.579	18.084.513	18.437.567
TOTAL DEL ACTIVO	43.066.385	42.683.999	42.682.873	43.065.369	44.982.050	129.884.161	366.544.253	374.460.053
PASIVO								
CAPTACIONES DEL PÚBLICO	37.762.879	37.175.334	37.103.221	37.281.307	39.116.746	110.208.940	290.208.357	293.573.657
OBLIGACIONES CON EL BCV	-	-	-	-	-	-	506.239	506.239
CAPTACIONES Y OBLIGACIONES CON EL BANAVIH	1.126	3.649	955	41	623	749	4.108.708	4.108.708
OTROS FINANCIAMIENTOS OBTENIDOS	566.631	336.720	367.683	481.862	438.052	1.519.607	19.947.029	22.345.382
OTRAS OBLIGACIONES POR INTERMEDIACIÓN FINANCIERA	28.331	19.763	25.367	1.285	8.105	110.311	435.407	435.407
INTERESES Y COMISIONES POR PAGAR	129.537	48.736	30.700	29.352	27.560	36.373	394.790	431.557
ACUMULACIONES Y OTROS PASIVOS	980.259	1.290.568	1.259.693	1.328.217	1.364.613	4.870.064	18.568.487	18.821.649
OBLIGACIONES SUBORDINADAS	-	-	-	-	-	-	56.619	56.619
OBLIGACIONES CONVERTIBLES EN CAPITAL	-	-	-	-	-	-	-	-
TOTAL DEL PASIVO	39.468.763	38.874.770	38.787.619	39.122.064	40.955.699	116.746.044	334.225.636	340.279.218
GESTIÓN OPERATIVA	-	-	55.519	121.176	186.880	848.540	1.677.663	1.677.652
TOTAL DE PATRIMONIO	3.597.622	3.809.229	3.839.735	3.822.129	3.839.471	12.289.577	30.640.954	32.503.183
TOTAL DEL PASIVO + PATRIMONIO + GESTIÓN OPERATIVA	43.066.385	42.683.999	42.682.873	43.065.369	44.982.050	129.884.161	366.544.253	374.460.053
CUENTAS DE ORDEN								
CUENTAS CONTINGENTES DEUDORAS	1.167.890	1.011.641	6.313.973	6.816.898	11.776.167	24.546.472	40.694.292	40.847.127
ACTIVOS DE LOS FIDEICOMISOS	6.020.083	6.656.280	6.818.958	6.892.822	7.201.103	23.716.785	85.573.489	87.896.643
OTROS ENCARGOS DE CONFIANZA	158.747	148.181	165.527	159.597	164.123	184.334	5.166.505	5.166.505
CUENTAS DEUDORAS POR OTROS ENCARGOS DE CONFIANZA (Fondo Mutual Habitacional)	3.375.772	3.879.249	3.961.249	4.042.601	4.116.589	4.337.409	12.730.350	13.212.537
OTRAS CUENTAS DEUDORAS DEL FONDO MUTUAL HABITACIONAL	8.367	9.211	9.346	9.491	9.732	11.502	685.680	687.438
OTRAS CUENTAS DE ORDEN DEUDORAS	106.725.141	137.466.654	140.076.438	124.497.219	128.840.273	262.910.693	551.965.721	563.088.198
OTRAS CUENTAS DE REGISTRO DEUDORAS	24.894	25.303	25.420	25.602	25.698	30.844	210.266	253.001
ESTADO DE RESULTADOS DE PUBLICACIÓN (Miles de Bs.F)								
INGRESOS FINANCIEROS	2.587.669	2.689.011	463.916	940.652	1.421.440	3.889.372	9.495.017	9.699.728
GASTOS FINANCIEROS	1.174.037	900.839	129.349	259.789	388.615	1.119.705	3.511.403	3.612.176
MARGEN FINANCIERO BRUTO	1.413.632	1.788.172	334.567	680.863	1.032.825	2.769.667	5.983.614	6.087.552
Ingresos por recuperaciones de activos financieros	28.553	34.172	9.843	20.947	31.182	99.276	195.276	197.504
Gastos por incobrabilidad y desvalorización de activos financieros	482.621	612.031	35.000	90.000	137.100	546.233	968.749	986.922
MARGEN FINANCIERO NETO	959.564	1.210.313	309.410	611.810	926.907	2.322.710	5.210.141	5.298.134
Otros ingresos operativos (1)	1.208.689	2.046.323	95.864	202.404	293.281	1.179.108	2.476.659	2.517.672
Otros gastos operativos (2)	395.841	1.041.574	33.706	70.698	90.870	334.439	656.441	661.907
MARGEN DE INTERMEDIACIÓN FINANCIERA	1.772.412	2.215.062	371.568	743.516	1.129.318	3.167.379	7.030.359	7.153.899
GASTOS DE TRANSFORMACIÓN	1.311.787	1.603.295	290.555	580.241	873.356	2.086.593	5.051.869	5.210.457
Gastos de personal	567.294	662.887	115.273	229.106	341.463	835.776	2.084.768	2.174.968
Gastos generales y administrativos (3)	651.171	747.961	130.302	261.174	396.951	851.649	2.148.976	2.210.494
Aportes al Fondo de Garantía de Depósitos y Protección Bancaria	71.162	168.572	40.773	81.546	122.320	363.270	726.857	732.245
Aportes a la Superintendencia de Bancos y Otras Instituciones Financieras	22.160	23.875	4.207	8.415	12.622	35.898	91.268	92.750
MARGEN OPERATIVO BRUTO	460.625	611.767	81.013	163.275	255.962	1.080.786	1.978.490	1.943.442
Ingresos por bienes realizables	10.807	6.026	3.073	3.407	3.342	13.454	33.724	33.743
Ingresos por programas especiales	-	-	-	-	-	-	41	41
Ingresos operativos varios	20.899	28.017	2.639	5.171	8.005	55.446	445.019	484.480
Gastos por bienes realizables	1.001	2.835	418	888	1.329	5.888	17.420	18.212
Gastos por depreciación, amortización y desvalorización de bienes diversos	-	-	-	-	-	-	-	-
Gastos operativos varios	152.276	232.061	28.314	46.807	75.790	195.821	614.345	617.868
MARGEN OPERATIVO NETO	339.054	410.914	57.993	124.158	190.190	947.977	1.825.509	1.825.626
Ingresos extraordinarios	-	-	-	-	-	518	26.637	26.918
Gastos Extraordinarios	6.684	5.790	2.474	2.982	3.310	60.740	102.350	102.759
RESULTADO BRUTO ANTES DE IMPUESTOS	332.370	405.124	55.519	121.176	186.880	887.755	1.749.796	1.749.785
Impuesto sobre la renta	10.299	1.717	-	-	-	39.215	72.133	72.133
RESULTADO NETO	322.071	403.407	55.519	121.176	186.880	848.540	1.677.663	1.677.652
INDICADORES FINANCIEROS (Porcentajes)								
EVALUACIÓN DEL PATRIMONIO								
[Patrimonio + Gestión Operativa] / Activo Total	9,34	9,30	9,85	9,98	9,84	11,04	10,01	10,36
[Patrimonio + Gestión Operativa] / [Activo Total + Inversiones Cedidas]	8,82	9,52	9,78	9,79	9,67	11,07	10,04	10,38
Otros Activos / [Patrimonio + Gestión Operativa]	41,19	12,74	13,83	12,44	11,94	14,45	55,86	53,85
Activo Improductivo / [Patrimonio + Gestión Operativa]	391,41	328,71	327,48	320,77	331,27	287,58	353,14	338,01
CALIDAD DE ACTIVOS								
Provisión para Cartera de Créditos / Cartera de Créditos Bruta	2,19	2,81	2,54	2,22	2,27	3,25	5,17	5,15
Provisión para Cartera de Créditos / Cartera Inmovilizada Bruta	112,59	188,93	186,94	179,11	166,56	272,61	139,53	139,79
Cartera Inmovilizada Bruta / Cartera de Créditos Bruta	1,95	1,49	1,36	1,24	1,36	1,19	3,71	3,69
Activo Improductivo / Activo Total	32,70	29,33	29,89	29,37	29,65	29,09	31,19	30,91
GESTIÓN ADMINISTRATIVA (4)								
Activo Productivo / Pasivo con Costo (5)	115,13	133,81	134,20	138,75	139,73	140,97	138,56	138,54
Brecha Estructural / Activo Total (5)	8,84	17,86	17,87	19,72	20,00	20,61	19,15	19,22
Gastos de Personal / Captaciones del Público Promedio	3,27	3,56	3,64	3,63	3,60	3,17	3,05	3,13
Gastos Operativos / Captaciones del Público Promedio	3,61	4,02	4,11	4,11	4,12	3,12	3,10	3,15
[Gtos. de Personal + Gtos. Operativos] / Activo Productivo Promedio	8,51	9,49	9,69	9,66	9,62	7,60	7,16	7,19
Otros Ingresos Operativos / Activo Promedio	5,37	9,78	6,32	6,37	6,28	4,84	4,12	4,13
[Gtos. de Personal + Gtos. Operativos] / Ingresos Financieros	44,68	52,47	52,71	52,29	52,20	43,45	43,69	44,16
RENTABILIDAD (4)								
Ingreso por Cartera de Créditos / Cartera de Créditos Promedio	21,99	20,68	20,96	20,93	20,80	20,27	20,21	20,23
Ingreso por Inversiones en Títulos Valores / Inversiones en Títulos Valores Promedio	8,76	6,78	6,78	6,88	7,00	7,77	8,04	8,05
Gastos Financieros / Captaciones Promedio con Costos	13,06	9,65	8,95	8,96	8,90	7,94	10,67	10,80
Margen Financiero Bruto / Activo Promedio	7,09	8,40	8,92	8,99	8,99	8,57	6,70	6,67
Ingresos Extraordinarios / Activo Promedio	-	-	-	-	-	-	-	-
Resultado Neto / Activo Promedio	1,60	1,90	1,73	1,80	1,81	2,79	1,69	1,65
Resultado Neto / Patrimonio Promedio	19,92	22,79	20,59	21,28	21,42	29,33	19,04	17,93
LIQUIDEZ								
Disponibilidades / Captaciones del Público	30,75	30,35	30,85	30,58	30,91	31,08	29,88	30,31
[Disponibilidades + Inv.Tít.Val.para Negociar y Disp.para la Venta] / Captaciones del Público	39,70	35,67	35,23	34,98	36,62	38,81	39,15	39,66
Cartera de Créditos Neta / Captaciones del Público	60,21	66,14	67,85	69,04	67,37	64,28	54,93	55,26
Cartera de Créditos Neta / [Captaciones del Público + Inversiones Cedidas]	60,21	66,14	67,85	69,04	67,37	64,28	54,91	55,25
[Capt. Oficiales + Inv. Cedidas Oficiales] / [Captaciones del Público + Inversiones Cedidas]	7,48	8,64	9,11	8,88	9,10	6,33	17,75	18,09
Activos a Corto Plazo / Pasivos a Corto Plazo	41,51	36,29	36,69	36,38	37,14	34,82	35,11	35,60

FUENTE: BALANCE GENERAL DE PUBLICACIÓN

GERENCIA GENERAL TÉCNICA - GERENCIA DE ESTADÍSTICAS Y PUBLICACIONES

(1) Incluye: Ingresos por Comisiones por Servicios, Ingresos por Diferencias de Cambio y Operaciones con Derivados, Ingresos por Inversiones en Empresas Filiales y Afiliadas, Ingresos por Inversiones en Sucursales y Ganancia en Inversiones en Títulos Valores.

(2) Incluye: Gastos por Comisiones por Servicios, Gastos por Diferencias de Cambio y Operaciones con Derivados, Gastos por Inversiones en Empresas Filiales y Afiliadas, Gastos por Inversiones en Sucursales y Pérdida en Inversiones en Títulos Valores.

(3) Gastos generales y administrativos excepto (Gastos de personal, Aportes a FOGADE y Aportes a SUDEBAN)

(4) Anualizados, calculados en base a Saldos Promedios

(5) No es anualizado.

CUADRO Nº I - 16
SISTEMA BANCARIO
BANCA UNIVERSAL
BANCO MERCANTIL, C.A. BANCO UNIVERSAL
EVOLUCIÓN MENSUAL DEL BALANCE GENERAL DE PUBLICACIÓN, ESTADO DE RESULTADOS DE PUBLICACIÓN
E INDICADORES FINANCIEROS, SEGÚN RUBRO
diciembre / 2009 - junio - septiembre / 2010

R U B R O	2 0 0 9		2 0 1 0			Estrato Grande	Banca Universal y Comercial	Sistema Bancario
	diciembre	junio	julio	agosto	septiembre			
BALANCE GENERAL DE PUBLICACIÓN (Miles de Bs.F)								
ACTIVO								
DISPONIBILIDADES	9.134.166	11.060.703	11.504.203	10.015.397	10.514.438	34.250.297	86.717.042	88.978.379
INVERSIONES EN TÍTULOS VALORES	5.631.757	5.978.869	5.742.284	5.983.568	5.985.205	18.943.295	87.394.265	89.688.929
CARTERA DE CRÉDITOS	20.285.310	21.145.818	21.746.936	22.661.497	23.328.904	70.839.969	159.398.569	162.227.448
INTERESES Y COMISIONES POR COBRAR	234.628	277.116	277.421	307.878	293.376	1.104.617	3.774.653	3.870.087
INVERSIONES EN EMPRESAS FILIALES, AFILIADAS Y SUCURSALES	529.276	901.817	911.030	919.626	929.404	1.257.792	5.502.854	5.503.154
BIENES REALIZABLES	23.762	19.657	18.152	16.868	15.543	21.668	109.775	118.928
BIENES DE USO	206.928	227.532	227.248	226.236	237.502	1.567.944	5.562.582	5.635.561
OTROS ACTIVOS	458.880	495.004	493.993	515.131	495.307	1.898.579	18.084.513	18.437.567
TOTAL DEL ACTIVO	36.504.707	40.106.516	40.921.267	40.646.201	41.799.679	129.884.161	366.544.253	374.460.053
PASIVO								
CAPTACIONES DEL PÚBLICO	31.912.843	34.660.259	35.538.197	35.006.403	36.151.356	110.208.940	290.208.357	293.573.657
OBLIGACIONES CON EL BCV	-	-	-	-	-	-	506.239	506.239
CAPTACIONES Y OBLIGACIONES CON EL BANAVIH	39	21	30	19	63	749	4.108.708	4.108.708
OTROS FINANCIAMIENTOS OBTENIDOS	137.253	60.798	69.890	74.527	72.347	1.519.607	19.947.029	22.345.382
OTRAS OBLIGACIONES POR INTERMEDIACIÓN FINANCIERA	19.494	15.298	28.729	15.290	28.978	110.311	435.407	435.407
INTERESES Y COMISIONES POR PAGAR	12.684	7.854	6.504	5.632	5.686	36.373	394.790	431.557
ACUMULACIONES Y OTROS PASIVOS	1.122.877	1.138.655	1.073.171	1.281.343	1.207.449	4.870.064	18.568.487	18.821.649
OBLIGACIONES SUBORDINADAS	-	-	-	-	-	-	56.619	56.619
OBLIGACIONES CONVERTIBLES EN CAPITAL	-	-	-	-	-	-	-	-
TOTAL DEL PASIVO	33.205.190	35.882.885	36.716.521	36.383.214	37.465.879	116.746.044	334.225.636	340.279.218
GESTIÓN OPERATIVA	-	-	70.248	134.628	218.820	848.540	1.677.663	1.677.652
TOTAL DE PATRIMONIO	3.299.517	4.223.631	4.134.498	4.128.359	4.114.980	12.289.577	30.640.954	32.503.183
TOTAL DEL PASIVO + PATRIMONIO + GESTIÓN OPERATIVA	36.504.707	40.106.516	40.921.267	40.646.201	41.799.679	129.884.161	366.544.253	374.460.053
CUENTAS DE ORDEN								
CUENTAS CONTINGENTES DEUDORAS	3.146.034	3.986.642	4.238.446	3.493.168	3.670.632	24.546.472	40.694.292	40.847.127
ACTIVOS DE LOS FIDEICOMISOS	8.739.157	10.242.169	9.825.927	9.917.890	10.113.636	23.716.785	85.573.489	87.896.643
OTROS ENCARGOS DE CONFIANZA	21.334	20.554	20.454	20.343	20.211	184.334	5.166.505	5.166.505
CUENTAS DEUDORAS POR OTROS ENCARGOS DE CONFIANZA (Fondo Mutual Habitacional)	-	-	-	-	-	4.337.409	12.730.350	13.212.537
OTRAS CUENTAS DEUDORAS DEL FONDO MUTUAL HABITACIONAL	-	-	-	-	-	11.502	685.680	687.438
OTRAS CUENTAS DE ORDEN DEUDORAS	55.383.869	68.104.819	72.373.977	73.828.449	75.282.713	262.910.693	551.965.721	563.088.198
OTRAS CUENTAS DE REGISTRO DEUDORAS	5.146	5.146	5.146	5.146	5.146	30.844	210.266	253.001
ESTADO DE RESULTADOS DE PUBLICACIÓN (Miles de Bs.F)								
INGRESOS FINANCIEROS	2.040.454	2.181.494	387.355	789.772	1.212.297	3.889.372	9.495.017	9.699.728
GASTOS FINANCIEROS	787.669	785.175	138.882	275.413	415.221	1.119.705	3.511.403	3.612.176
MARGEN FINANCIERO BRUTO	1.252.785	1.396.319	248.473	514.359	797.076	2.769.667	5.983.614	6.087.552
Ingresos por recuperaciones de activos financieros	74.808	35.873	7.776	15.779	22.776	99.276	195.276	197.504
Gastos por incobrabilidad y desvalorización de activos financieros	253.285	291.536	36.068	90.484	151.515	546.233	968.749	986.922
MARGEN FINANCIERO NETO	1.074.308	1.140.656	220.181	439.654	668.337	2.322.710	5.210.141	5.298.134
Otros ingresos operativos (1)	427.389	655.895	129.757	238.550	393.014	1.179.108	2.476.659	2.517.672
Otros gastos operativos (2)	105.906	155.406	24.385	48.112	63.370	334.439	656.441	661.907
MARGEN DE INTERMEDIACIÓN FINANCIERA	1.395.791	1.641.145	325.553	630.092	997.981	3.167.379	7.030.359	7.153.899
GASTOS DE TRANSFORMACIÓN	924.920	1.110.917	226.831	444.710	655.844	2.086.593	5.051.869	5.210.457
Gastos de personal	485.934	554.498	102.212	196.051	279.415	835.776	2.084.768	2.174.968
Gastos generales y administrativos (3)	353.531	380.208	80.031	159.247	241.812	851.649	2.148.976	2.210.494
Aportes al Fondo de Garantía de Depósitos y Protección Bancaria	66.130	155.342	41.110	82.073	123.036	363.270	726.857	732.245
Aportes a la Superintendencia de Bancos y Otras Instituciones Financieras	19.325	20.869	3.478	7.339	11.581	35.898	91.268	92.750
MARGEN OPERATIVO BRUTO	470.871	530.228	98.722	185.382	342.137	1.080.786	1.978.490	1.943.442
Ingresos por bienes realizables	4.253	2.558	6.355	9.028	9.047	13.454	33.724	33.743
Ingresos por programas especiales	-	-	-	-	-	-	41	41
Ingresos operativos varios	72.433	46.773	3.785	4.760	6.229	55.446	445.019	484.480
Gastos por bienes realizables	8.369	8.176	1.323	2.653	3.977	5.888	17.420	18.212
Gastos por depreciación, amortización y desvalorización de bienes diversos	-	-	-	-	-	-	-	-
Gastos operativos varios	37.050	60.544	26.529	41.579	94.550	195.821	614.345	617.868
MARGEN OPERATIVO NETO	502.138	510.839	81.010	154.938	258.886	947.977	1.825.509	1.825.626
Ingresos extraordinarios	-	-	-	-	-	518	26.637	26.918
Gastos Extraordinarios	37.284	23.845	4.763	8.814	11.570	60.740	102.350	102.759
RESULTADO BRUTO ANTES DE IMPUESTOS	464.854	486.994	76.247	146.124	247.316	887.755	1.749.796	1.749.785
Impuesto sobre la renta	75.884	45.197	5.999	11.496	28.496	39.215	72.133	72.133
RESULTADO NETO	388.970	441.797	70.248	134.628	218.820	848.540	1.677.663	1.677.652
INDICADORES FINANCIEROS (Porcentajes)								
EVALUACIÓN DEL PATRIMONIO								
[Patrimonio + Gestión Operativa] / Activo Total	10,17	11,75	11,44	11,76	10,79	11,04	10,01	10,36
[Patrimonio + Gestión Operativa] / [Activo Total + Inversiones Cedidas]	9,62	11,21	10,94	11,36	11,06	11,07	10,04	10,38
Otros Activos / [Patrimonio + Gestión Operativa]	13,91	11,72	11,75	12,08	11,43	14,45	55,86	53,85
Activo Improductivo / [Patrimonio + Gestión Operativa]	296,94	284,17	295,72	254,43	262,46	287,58	353,14	338,01
CALIDAD DE ACTIVOS								
Provisión para Cartera de Créditos / Cartera de Créditos Bruta	3,45	4,11	4,05	4,05	4,09	3,25	5,17	5,15
Provisión para Cartera de Créditos / Cartera Inmovilizada Bruta	378,65	421,96	371,72	381,24	396,09	272,61	139,53	139,79
Cartera Inmovilizada Bruta / Cartera de Créditos Bruta	0,91	0,97	1,09	1,06	1,03	1,19	3,71	3,69
Activo Improductivo / Activo Total	26,84	29,93	30,39	26,69	27,21	29,09	31,19	30,91
GESTIÓN ADMINISTRATIVA (4)								
Activo Productivo / Pasivo con Costo (5)	128,80	122,57	120,44	128,17	126,83	140,97	138,56	138,54
Brecha Estructural / Activo Total (5)	16,36	12,90	11,81	16,12	15,40	20,61	19,15	19,22
Gastos de Personal / Captaciones del Público Promedio	3,51	3,35	3,50	3,41	3,29	3,17	3,05	3,13
Gastos Operativos / Captaciones del Público Promedio	2,47	2,30	2,58	2,56	2,55	3,12	3,10	3,15
[Gtos. de Personal + Gtos. Operativos] / Activo Productivo Promedio	7,05	6,92	7,46	7,28	7,12	7,60	7,16	7,19
Otros Ingresos Operativos / Activo Promedio	2,78	3,72	4,04	3,79	3,92	4,84	4,12	4,13
[Gtos. de Personal + Gtos. Operativos] / Ingresos Financieros	40,10	42,85	45,01	43,96	42,92	43,45	43,69	44,16
RENTABILIDAD (4)								
Ingreso por Cartera de Créditos / Cartera de Créditos Promedio	20,29	18,78	19,08	19,07	18,94	20,27	20,21	20,23
Ingreso por Inversiones en Títulos Valores / Inversiones en Títulos Valores Promedio	9,70	6,89	6,75	6,97	7,12	7,77	8,04	8,05
Gastos Financieros / Captaciones Promedio con Costos	9,59	7,37	7,51	7,43	7,39	7,94	10,67	10,80
Margen Financiero Bruto / Activo Promedio	7,56	7,37	7,54	7,63	7,69	8,57	6,70	6,67
Ingresos Extraordinarios / Activo Promedio	-	-	-	-	-	-	-	-
Resultado Neto / Activo Promedio	2,23	2,33	2,26	2,19	2,26	2,79	1,69	1,65
Resultado Neto / Patrimonio Promedio	25,80	25,01	23,93	23,07	23,70	29,33	19,04	17,93
LIQUIDEZ								
Disponibilidades / Captaciones del Público	28,62	31,91	32,37	28,61	29,08	31,08	29,88	30,31
[Disponibilidades + Inv.Tít.Val.para Negociar y Disp.para la Venta] / Captaciones del Público	37,74	39,72	39,09	37,25	36,11	38,81	39,15	39,66
Cartera de Créditos Neta / Captaciones del Público	63,56	61,01	61,19	64,74	64,53	64,28	54,93	55,26
Cartera de Créditos Neta / [Captaciones del Público + Inversiones Cedidas]	62,18	60,38	61,19	64,74	64,53	64,28	54,91	55,25
[Capt. Oficiales + Inv. Cedidas Oficiales] / [Captaciones del Público + Inversiones Cedidas]	2,96	3,18	2,96	2,69	2,49	6,33	17,75	18,09
Activos a Corto Plazo / Pasivos a Corto Plazo	30,31	30,73	31,75	27,84	28,26	34,82	35,11	35,60

FUENTE: BALANCE GENERAL DE PUBLICACIÓN

GERENCIA GENERAL TÉCNICA - GERENCIA DE ESTADÍSTICAS Y PUBLICACIONES

(1) Incluye: Ingresos por Comisiones por Servicios, Ingresos por Diferencias de Cambio y Operaciones con Derivados, Ingresos por Inversiones en Empresas Filiales y Afiliadas, Ingresos por Inversiones en Sucursales y Pérdida en Inversiones en Títulos Valores.

(2) Incluye: Gastos por Comisiones por Servicios, Gastos por Diferencias de Cambio y Operaciones con Derivados, Gastos por Inversiones en Empresas Filiales y Afiliadas, Gastos por Inversiones en Sucursales y Pérdida en Inversiones en Títulos Valores.

(3) Gastos generales y administrativos excepto (Gastos de personal, Aportes a FOGADE y Aportes a SUDEBAN)

(4) Anualizados, calculados en base a Saldos Promedios

(5) No es anualizado.

CUADRO Nº I - 17
SISTEMA BANCARIO
BANCA UNIVERSAL
BANCO PROVINCIAL, S.A. BANCO UNIVERSAL
EVOLUCIÓN MENSUAL DEL BALANCE GENERAL DE PUBLICACIÓN, ESTADO DE RESULTADOS DE PUBLICACIÓN
E INDICADORES FINANCIEROS, SEGÚN RUBRO
diciembre / 2009 - junio - septiembre / 2010

R U B R O	2 0 0 9		2 0 1 0			Estrato Grande	Banca Universal y Comercial	Sistema Bancario
	diciembre	junio	julio	agosto	septiembre			
BALANCE GENERAL DE PUBLICACIÓN (Miles de Bs.F)								
ACTIVO								
DISPONIBILIDADES	8.383.108	11.491.448	11.169.054	11.153.781	11.646.077	34.250.297	86.717.042	88.978.379
INVERSIONES EN TÍTULOS VALORES	6.525.587	8.726.959	8.753.164	8.625.626	8.229.134	18.943.295	87.394.265	89.688.929
CARTERA DE CRÉDITOS	18.007.283	19.674.801	19.687.248	20.277.434	21.159.089	70.839.969	159.398.569	162.227.448
INTERESES Y COMISIONES POR COBRAR	291.799	357.646	384.447	374.277	348.709	1.104.617	3.774.653	3.870.087
INVERSIONES EN EMPRESAS FILIALES, AFILIADAS Y SUCURSALES	199.083	281.102	287.883	284.932	320.670	1.257.792	5.502.854	5.503.154
BIENES REALIZABLES	625	404	988	925	861	21.668	109.775	118.928
BIENES DE USO	343.966	456.047	463.392	466.529	475.204	1.567.944	5.562.582	5.635.561
OTROS ACTIVOS	854.840	782.516	816.932	867.899	922.688	1.898.579	18.084.513	18.437.567
TOTAL DEL ACTIVO	34.606.291	41.770.923	41.563.108	42.051.403	43.102.432	129.884.161	366.544.253	374.460.053
PASIVO								
CAPTACIONES DEL PÚBLICO	27.536.405	33.712.871	33.573.022	33.544.172	34.940.838	110.208.940	290.208.357	293.573.657
OBLIGACIONES CON EL BCV	-	-	-	-	-	-	506.239	506.239
CAPTACIONES Y OBLIGACIONES CON EL BANAVIH	74	1.095	55	50	63	749	4.108.708	4.108.708
OTROS FINANCIAMIENTOS OBTENIDOS	1.175.291	1.137.812	1.114.385	1.185.539	1.009.208	1.519.607	19.947.029	22.345.382
OTRAS OBLIGACIONES POR INTERMEDIACIÓN FINANCIERA	41.993	38.614	52.385	50.714	73.228	110.311	435.407	435.407
INTERESES Y COMISIONES POR PAGAR	5.881	3.044	3.155	2.990	3.127	36.373	394.790	431.557
ACUMULACIONES Y OTROS PASIVOS	2.066.398	2.115.313	2.027.741	2.307.196	2.298.002	4.870.064	18.568.487	18.821.649
OBLIGACIONES SUBORDINADAS	-	-	-	-	-	-	56.619	56.619
OBLIGACIONES CONVERTIBLES EN CAPITAL	-	-	-	-	-	-	-	-
TOTAL DEL PASIVO	30.826.042	37.008.749	36.770.743	37.090.661	38.324.466	116.746.044	334.225.636	340.279.218
GESTIÓN OPERATIVA	-	-	148.695	299.871	442.840	848.540	1.677.663	1.677.652
TOTAL DE PATRIMONIO	3.780.249	4.762.174	4.643.670	4.660.871	4.335.126	12.289.577	30.640.954	32.503.183
TOTAL DEL PASIVO + PATRIMONIO + GESTIÓN OPERATIVA	34.606.291	41.770.923	41.563.108	42.051.403	43.102.432	129.884.161	366.544.253	374.460.053
CUENTAS DE ORDEN								
CUENTAS CONTINGENTES DEUDORAS	4.542.740	7.873.394	7.091.368	7.546.870	9.099.673	24.546.472	40.694.292	40.847.127
ACTIVOS DE LOS FIDEICOMISOS	5.214.705	6.122.713	6.153.519	6.259.424	6.402.046	23.716.785	85.573.489	87.896.643
OTROS ENCARGOS DE CONFIANZA	-	-	-	-	-	184.334	5.166.505	5.166.505
CUENTAS DEUDORAS POR OTROS ENCARGOS DE CONFIANZA (Fondo Mutual Habitacional)	141.149	179.223	193.973	206.787	220.820	4.337.409	12.730.350	13.212.537
OTRAS CUENTAS DEUDORAS DEL FONDO MUTUAL HABITACIONAL	971	1.426	1.556	1.640	1.770	11.502	685.680	687.438
OTRAS CUENTAS DE ORDEN DEUDORAS	44.520.618	52.367.069	53.378.002	54.404.562	58.787.707	262.910.693	551.965.721	563.088.198
OTRAS CUENTAS DE REGISTRO DEUDORAS	-	-	-	-	-	30.844	210.266	253.001
ESTADO DE RESULTADOS DE PUBLICACIÓN (Miles de Bs.F)								
INGRESOS FINANCIEROS	2.078.427	2.275.287	413.672	837.569	1.255.635	3.889.372	9.495.017	9.699.728
GASTOS FINANCIEROS	583.847	605.585	106.208	212.979	315.869	1.119.705	3.511.403	3.612.176
MARGEN FINANCIERO BRUTO	1.494.580	1.669.702	307.464	624.590	939.766	2.769.667	5.983.614	6.087.552
Ingresos por recuperaciones de activos financieros	68.710	66.426	16.203	30.340	45.318	99.276	195.276	197.504
Gastos por incobrabilidad y desvalorización de activos financieros	212.277	235.438	141.325	197.680	257.618	546.233	968.749	986.922
MARGEN FINANCIERO NETO	1.351.013	1.500.690	182.342	457.250	727.466	2.322.710	5.210.141	5.298.134
Otros ingresos operativos (1)	411.495	575.983	276.608	390.309	492.813	1.179.108	2.476.659	2.517.672
Otros gastos operativos (2)	139.383	145.651	129.611	155.547	180.199	334.439	656.441	661.907
MARGEN DE INTERMEDIACIÓN FINANCIERA	1.623.125	1.931.022	329.339	692.012	1.040.080	3.167.379	7.030.359	7.153.899
GASTOS DE TRANSFORMACIÓN	739.201	914.936	184.504	370.587	557.393	2.086.593	5.051.869	5.210.457
Gastos de personal	350.479	384.005	72.373	144.707	214.898	835.776	2.084.768	2.174.968
Gastos generales y administrativos (3)	312.190	380.250	68.928	139.475	212.886	851.649	2.148.976	2.210.494
Aportes al Fondo de Garantía de Depósitos y Protección Bancaria	58.577	131.367	39.305	78.609	117.914	363.270	726.857	732.245
Aportes a la Superintendencia de Bancos y Otras Instituciones Financieras	17.955	19.314	3.898	7.796	11.695	35.898	91.268	92.750
MARGEN OPERATIVO BRUTO	883.924	1.016.086	144.835	321.425	482.687	1.080.786	1.978.490	1.943.442
Ingresos por bienes realizables	1.466	4.054	848	1.065	1.065	13.454	33.724	33.743
Ingresos por programas especiales	-	-	-	-	-	-	41	41
Ingresos operativos varios	14.345	6.916	39.003	39.938	41.212	55.446	445.019	484.480
Gastos por bienes realizables	1.091	994	165	352	582	5.888	17.420	18.212
Gastos por depreciación, amortización y desvalorización de bienes diversos	-	-	-	-	-	-	-	-
Gastos operativos varios	34.571	100.891	9.015	16.216	25.481	195.821	614.345	617.868
MARGEN OPERATIVO NETO	864.073	925.171	175.506	345.860	498.901	947.977	1.825.509	1.825.626
Ingresos extraordinarios	26.172	3.534	160	346	518	518	26.637	26.918
Gastos Extraordinarios	46.824	64.653	14.971	28.040	45.860	60.740	102.350	102.759
RESULTADO BRUTO ANTES DE IMPUESTOS	843.421	864.052	160.695	318.166	453.559	887.755	1.749.796	1.749.785
Impuesto sobre la renta	111.088	19.440	12.000	18.295	10.719	39.215	72.133	72.133
RESULTADO NETO	732.333	844.612	148.695	299.871	442.840	848.540	1.677.663	1.677.652
INDICADORES FINANCIEROS (Porcentajes)								
EVALUACIÓN DEL PATRIMONIO								
[Patrimonio + Gestión Operativa] / Activo Total	12,30	13,22	13,45	13,56	12,60	11,04	10,01	10,36
[Patrimonio + Gestión Operativa] / [Activo Total + Inversiones Cedidas]	12,11	13,19	13,41	13,53	12,63	11,07	10,04	10,38
Otros Activos / [Patrimonio + Gestión Operativa]	22,61	16,43	17,05	17,50	19,31	14,45	55,86	53,85
Activo Improductivo / [Patrimonio + Gestión Operativa]	252,50	270,70	262,32	253,18	273,54	287,58	353,14	338,01
CALIDAD DE ACTIVOS								
Provisión para Cartera de Créditos / Cartera de Créditos Bruta	2,84	2,98	3,50	3,52	3,54	3,25	5,17	5,15
Provisión para Cartera de Créditos / Cartera Inmovilizada Bruta	307,97	265,25	315,37	340,22	303,56	272,61	139,53	139,79
Cartera Inmovilizada Bruta / Cartera de Créditos Bruta	0,92	1,12	1,11	1,03	1,17	1,19	3,71	3,69
Activo Improductivo / Activo Total	27,58	30,86	30,25	29,87	30,32	29,09	31,19	30,91
GESTIÓN ADMINISTRATIVA (4)								
Activo Productivo / Pasivo con Costo (5)	150,91	162,27	157,91	159,41	160,63	140,97	138,56	138,54
Brecha Estructural / Activo Total (5)	24,43	26,53	25,58	26,14	26,30	20,61	19,15	19,22
Gastos de Personal / Captaciones del Público Promedio	2,61	2,48	2,62	2,59	2,55	3,17	3,05	3,13
Gastos Operativos / Captaciones del Público Promedio	2,42	2,46	2,54	2,53	2,53	3,12	3,10	3,15
[Gtos. de Personal + Gtos. Operativos] / Activo Productivo Promedio	5,44	5,71	5,96	5,92	5,87	7,60	7,16	7,19
Otros Ingresos Operativos / Activo Promedio	2,51	3,05	6,40	4,80	4,19	4,84	4,12	4,13
[Gtos. de Personal + Gtos. Operativos] / Ingresos Financieros	30,01	33,59	33,89	33,77	33,84	43,45	43,69	44,16
RENTABILIDAD (4)								
Ingreso por Cartera de Créditos / Cartera de Créditos Promedio	22,27	20,80	21,30	21,26	21,06	20,27	20,21	20,23
Ingreso por Inversiones en Títulos Valores / Inversiones en Títulos Valores Promedio	9,06	8,11	9,06	8,93	8,73	7,77	8,04	8,05
Gastos Financieros / Captaciones Promedio con Costos	9,71	7,64	7,76	7,70	7,59	7,94	10,67	10,80
Margen Financiero Bruto / Activo Promedio	9,16	8,68	9,05	9,04	8,97	8,57	6,70	6,67
Ingresos Extraordinarios / Activo Promedio	0,12	-	-	-	-	-	-	-
Resultado Neto / Activo Promedio	4,54	4,39	4,47	4,45	4,37	2,79	1,69	1,65
Resultado Neto / Patrimonio Promedio	45,60	41,58	42,00	41,59	41,12	29,33	19,04	17,93
LIQUIDEZ								
Disponibilidades / Captaciones del Público	30,44	34,09	33,27	33,25	33,33	31,08	29,88	30,31
[Disponibilidades + Inv.Tít.Val.para Negociar y Disp.para la Venta] / Captaciones del Público	37,99	46,23	46,14	44,83	44,06	38,81	39,15	39,66
Cartera de Créditos Neta / Captaciones del Público	65,39	58,36	58,64	60,45	60,56	64,28	54,93	55,26
Cartera de Créditos Neta / [Captaciones del Público + Inversiones Cedidas]	65,39	58,36	58,64	60,45	60,56	64,28	54,91	55,25
[Capt. Oficiales + Inv. Cedidas Oficiales] / [Captaciones del Público + Inversiones Cedidas]	6,67	11,46	8,71	8,36	7,19	6,33	17,75	18,09
Activos a Corto Plazo / Pasivos a Corto Plazo	35,94	41,25	41,38	40,40	40,35	34,82	35,11	35,60

FUENTE: BALANCE GENERAL DE PUBLICACIÓN

GERENCIA GENERAL TÉCNICA - GERENCIA DE ESTADÍSTICAS Y PUBLICACIONES

(1) Incluye: Ingresos por Comisiones por Servicios, Ingresos por Diferencias de Cambio y Operaciones con Derivados, Ingresos por Inversiones en Empresas Filiales y Afiliadas, Ingresos por Inversiones en Sucursales y Pérdida en Inversiones en Títulos Valores.

(2) Incluye: Gastos por Comisiones por Servicios, Gastos por Diferencias de Cambio y Operaciones con Derivados, Gastos por Inversiones en Empresas Filiales y Afiliadas, Gastos por Inversiones en Sucursales y Pérdida en Inversiones en Títulos Valores.

(3) Gastos generales y administrativos excepto (Gastos de personal, Aportes a FOGADE y Aportes a SUDEBAN)

(4) Anualizados, calculados en base a Saldos Promedios

(5) No es anualizado.

CUADRO Nº I - 18
SISTEMA BANCARIO
BANCA UNIVERSAL
BANCO BICENTENARIO BANCO UNIVERSAL, C.A. 1 /
EVOLUCIÓN MENSUAL DEL BALANCE GENERAL DE PUBLICACIÓN, ESTADO DE RESULTADOS DE PUBLICACIÓN
E INDICADORES FINANCIEROS, SEGÚN RUBRO
diciembre / 2009 - junio - septiembre / 2010

R U B R O	2 0 0 9					2 0 1 0					Banca del Estado	Banca Universal y Comercial	Sistema Bancario
	diciembre	junio	julio	agosto	septiembre								
BALANCE GENERAL DE PUBLICACIÓN (Miles de Bs.F)													
ACTIVO													
DISPONIBILIDADES	3.485.531	3.771.677	2.335.221	3.440.907	3.211.356	23.653.653	86.717.042	88.978.379					
INVERSIONES EN TÍTULOS VALORES	6.539.212	18.117.445	20.015.629	20.892.611	23.992.879	48.017.350	87.394.265	89.688.929					
CARTERA DE CRÉDITOS	6.969.696	6.367.154	6.501.118	6.455.033	6.483.771	32.416.673	159.398.569	162.227.448					
INTERESES Y COMISIONES POR COBRAR	207.379	293.818	363.083	425.640	412.198	1.149.375	3.774.653	3.870.087					
INVERSIONES EN EMPRESAS FILIALES, AFILIADAS Y SUCURSALES	-	-	-	-	-	2.948.015	5.502.854	5.503.154					
BIENES REALIZABLES	30.201	23.635	22.559	21.487	20.414	27.614	109.775	118.928					
BIENES DE USO	607.670	605.410	602.068	598.960	595.706	1.350.136	5.562.582	5.635.561					
OTROS ACTIVOS	10.851.156	3.715.805	3.577.364	3.690.563	3.756.771	11.303.768	18.084.513	18.437.567					
TOTAL DEL ACTIVO	28.690.845	32.894.944	33.417.042	35.525.201	38.473.095	120.866.584	366.544.253	374.460.053					
PASIVO													
CAPTACIONES DEL PÚBLICO	20.929.047	23.008.173	23.407.817	25.358.875	26.860.218	87.033.697	290.208.357	293.573.657					
OBLIGACIONES CON EL BCV	-	-	-	-	-	-	506.239	506.239					
CAPTACIONES Y OBLIGACIONES CON EL BANAVIH	226.358	1.714.901	1.819.457	1.804.962	1.852.747	4.103.768	4.108.708	4.108.708					
OTROS FINANCIAMIENTOS OBTENIDOS	2.176.550	2.296.038	2.464.845	2.493.662	3.065.319	10.348.470	19.947.029	22.345.382					
OTRAS OBLIGACIONES POR INTERMEDIACIÓN FINANCIERA	1.105	214	302	82	85	63.703	435.407	435.407					
INTERESES Y COMISIONES POR PAGAR	126.266	25.471	25.081	27.064	46.827	172.629	394.790	431.557					
ACUMULACIONES Y OTROS PASIVOS	3.298.454	3.338.532	3.166.560	3.336.055	4.076.126	10.388.144	18.568.487	18.821.649					
OBLIGACIONES SUBORDINADAS	-	-	-	-	-	-	56.619	56.619					
OBLIGACIONES CONVERTIBLES EN CAPITAL	-	-	-	-	-	-	-	-					
TOTAL DEL PASIVO	26.757.780	30.383.329	30.884.062	33.020.700	35.901.322	112.110.411	334.225.636	340.279.218					
GESTIÓN OPERATIVA	-	-	3.269	7.018	18.272	382.090	1.677.663	1.677.652					
TOTAL DE PATRIMONIO	1.933.065	2.511.615	2.529.711	2.497.483	2.553.501	8.374.083	30.640.954	32.503.183					
TOTAL DEL PASIVO + PATRIMONIO + GESTIÓN OPERATIVA	28.690.845	32.894.944	33.417.042	35.525.201	38.473.095	120.866.584	366.544.253	374.460.053					
CUENTAS DE ORDEN													
CUENTAS CONTINGENTES DEUDORAS	740.911	517.072	495.217	419.646	418.054	2.795.514	40.694.292	40.847.127					
ACTIVOS DE LOS FIDEICOMISOS	5.393.537	5.744.565	5.779.427	5.692.812	5.591.911	51.907.209	85.573.489	87.896.643					
OTROS ENCARGOS DE CONFIANZA	-	-	-	-	-	4.762.703	5.166.505	5.166.505					
CUENTAS DEUDORAS POR OTROS ENCARGOS DE CONFIANZA (Fondo Mutual Habitacional)	1.562.515	1.720.023	1.742.407	1.768.912	1.801.638	4.364.812	12.730.350	13.212.537					
OTRAS CUENTAS DEUDORAS DEL FONDO MUTUAL HABITACIONAL	2.115	4.479	5.146	5.905	6.675	641.939	685.680	687.438					
OTRAS CUENTAS DE ORDEN DEUDORAS	29.485.941	33.213.344	33.344.573	33.387.813	32.844.530	132.660.568	551.965.721	563.088.198					
OTRAS CUENTAS DE REGISTRO DEUDORAS	71.630	65.738	50.804	60.804	67.073	69.737	210.266	253.001					
ESTADO DE RESULTADOS DE PUBLICACIÓN (Miles de Bs.F)													
INGRESOS FINANCIEROS	71.556	1.084.230	174.383	364.573	571.748	2.135.314	9.495.017	9.699.728					
GASTOS FINANCIEROS	60.386	651.257	77.940	161.313	250.815	796.709	3.511.403	3.612.176					
MARGEN FINANCIERO BRUTO	11.170	432.973	96.443	203.260	320.933	1.338.605	5.983.614	6.087.552					
Ingresos por recuperaciones de activos financieros	297	173.837	1.686	4.087	4.892	79.131	195.276	197.504					
Gastos por incobrabilidad y desvalorización de activos financieros	962	10.680	1.039	2.766	4.389	240.104	968.749	986.922					
MARGEN FINANCIERO NETO	10.505	596.130	97.090	204.581	321.436	1.177.632	5.210.141	5.298.134					
Otros ingresos operativos (1)	8.935	167.119	30.466	52.035	76.393	560.910	2.476.659	2.517.672					
Otros gastos operativos (2)	1.654	119.847	18.359	38.397	56.866	176.058	656.441	661.907					
MARGEN DE INTERMEDIACIÓN FINANCIERA	17.786	643.402	109.197	218.219	340.963	1.562.484	7.030.359	7.153.899					
GASTOS DE TRANSFORMACIÓN	22.739	585.942	97.747	199.147	299.347	1.181.757	5.051.869	5.210.457					
Gastos de personal	11.743	273.704	47.753	102.719	161.468	548.755	2.084.768	2.174.968					
Gastos generales y administrativos (3)	10.996	226.468	45.560	86.042	122.235	509.422	2.148.976	2.210.494					
Aportes al Fondo de Garantía de Depósitos y Protección Bancaria	-	71.234	2.156	4.313	6.469	98.585	726.857	732.245					
Aportes a la Superintendencia de Bancos y Otras Instituciones Financieras	-	14.536	2.278	6.073	9.175	24.995	91.268	92.750					
MARGEN OPERATIVO BRUTO	(4.953)	57.460	11.450	19.072	41.616	380.727	1.978.490	1.943.442					
Ingresos por bienes realizables	-	-	-	-	-	1.822	33.724	33.743					
Ingresos por programas especiales	-	-	-	-	-	-	41	41					
Ingresos operativos varios	577	35.521	209	342	857	345.015	445.019	484.480					
Gastos por bienes realizables	669	6.577	1.078	2.152	3.226	3.316	17.420	18.212					
Gastos por depreciación, amortización y desvalorización de bienes diversos	-	-	-	-	-	-	-	-					
Gastos operativos varios	3.864	55.388	7.427	11.490	22.083	313.612	614.345	617.868					
MARGEN OPERATIVO NETO	(8.909)	31.016	3.154	5.772	17.164	410.636	1.825.509	1.825.626					
Ingresos extraordinarios	113	3.062	184	1.377	1.606	1.636	26.637	26.918					
Gastos Extraordinarios	41	1.304	69	131	498	30.182	102.350	102.759					
RESULTADO BRUTO ANTES DE IMPUESTOS	(8.837)	32.774	3.269	7.018	18.272	382.090	1.749.796	1.749.785					
Impuesto sobre la renta	30	-	-	-	-	-	72.133	72.133					
RESULTADO NETO	(8.867)	32.774	3.269	7.018	18.272	382.090	1.677.663	1.677.652					
INDICADORES FINANCIEROS (Porcentajes)													
EVALUACIÓN DEL PATRIMONIO													
[Patrimonio + Gestión Operativa] / Activo Total	7,04	8,84	9,37	8,74	8,33	8,66	10,01	10,36					
[Patrimonio + Gestión Operativa] / [Activo Total + Inversiones Cedidas]	7,46	8,87	9,37	8,74	8,36	8,74	10,04	10,38					
Otros Activos / [Patrimonio + Gestión Operativa]	561,34	147,94	141,23	147,36	146,08	129,09	55,86	53,85					
Activo Improductivo / [Patrimonio + Gestión Operativa]	724,15	279,05	223,93	288,06	283,64	441,40	353,14	338,01					
CALIDAD DE ACTIVOS													
Provisión para Cartera de Créditos / Cartera de Créditos Bruta	19,13	24,80	24,41	24,69	24,47	9,99	5,17	5,15					
Provisión para Cartera de Créditos / Cartera Inmovilizada Bruta	124,86	173,21	152,06	124,73	109,39	113,85	139,53	139,79					
Cartera Inmovilizada Bruta / Cartera de Créditos Bruta	15,32	14,32	16,05	19,80	22,37	8,78	3,71	3,69					
Activo Improductivo / Activo Total	48,79	21,31	16,97	20,31	18,96	31,98	31,19	30,91					
GESTIÓN ADMINISTRATIVA (4)													
Activo Productivo / Pasivo con Costo (5)	123,06	231,68	242,38	242,99	257,19	150,52	138,56	138,54					
Brecha Estructural / Activo Total (5)	9,60	44,73	48,77	46,90	49,53	22,83	19,15	19,22					
Gastos de Personal / Captaciones del Público Promedio	0,67	2,40	2,45	2,52	2,54	2,70	3,05	3,13					
Gastos Operativos / Captaciones del Público Promedio	0,63	1,99	2,19	2,10	2,00	2,44	3,10	3,15					
[Gtos. de Personal + Gtos. Operativos] / Activo Productivo Promedio	1,86	4,68	4,78	4,67	4,51	5,74	7,16	7,19					
Otros Ingresos Operativos / Activo Promedio	0,40	1,24	1,18	1,09	1,06	2,98	4,12	4,13					
[Gtos. de Personal + Gtos. Operativos] / Ingresos Financieros	31,78	46,13	49,76	48,97	47,92	47,72	43,69	44,16					
RENTABILIDAD (4)													
Ingreso por Cartera de Créditos / Cartera de Créditos Promedio	8,30	23,66	20,85	21,09	21,33	18,36	20,21	20,23					
Ingreso por Inversiones en Títulos Valores / Inversiones en Títulos Valores Promedio	4,24	4,14	5,07	5,07	5,02	7,28	8,04	8,05					
Gastos Financieros / Captaciones Promedio con Costos	7,62	14,02	12,40	12,86	13,31	9,02	10,67	10,80					
Margen Financiero Bruto / Activo Promedio	0,47	2,64	3,08	3,15	3,19	4,65	6,70	6,67					
Ingresos Extraordinarios / Activo Promedio	-	-	-	-	-	-	-	-					
Resultado Neto / Activo Promedio	(0,37)	0,20	0,16	0,16	0,21	1,32	1,69</						

CUADRO Nº I - 19
SISTEMA BANCARIO
BANCA UNIVERSAL
BANCO OCCIDENTAL DE DESCUENTO, BANCO UNIVERSAL, C.A.
EVOLUCIÓN MENSUAL DEL BALANCE GENERAL DE PUBLICACIÓN, ESTADO DE RESULTADOS DE PUBLICACIÓN
E INDICADORES FINANCIEROS, SEGÚN RUBRO
diciembre / 2009 - junio - septiembre / 2010

R U B R O	2 0 0 9		2 0 1 0			Estrato Mediano	Banca Universal y Comercial	Sistema Bancario
	diciembre	junio	julio	agosto	septiembre			
BALANCE GENERAL DE PUBLICACIÓN (Miles de Bs.F)								
ACTIVO								
DISPONIBILIDADES	4.623.060	5.214.106	4.539.274	4.914.620	4.827.089	22.776.260	86.717.042	88.978.379
INVERSIONES EN TÍTULOS VALORES	3.120.434	3.681.354	3.642.755	3.697.596	3.746.376	13.782.234	87.394.265	89.688.929
CARTERA DE CRÉDITOS	10.500.190	11.424.312	11.458.862	11.833.534	11.695.266	46.083.692	159.398.569	162.227.448
INTERESES Y COMISIONES POR COBRAR	505.811	621.939	504.387	588.629	540.635	1.185.550	3.774.653	3.870.087
INVERSIONES EN EMPRESAS FILIALES, AFILIADAS Y SUCURSALES	850.269	1.070.188	972.728	979.346	982.374	1.280.771	5.502.854	5.503.154
BIENES REALIZABLES	3.844	3.338	3.220	3.103	2.986	18.911	109.775	118.928
BIENES DE USO	332.401	318.520	313.634	310.240	322.126	2.238.615	5.562.582	5.635.561
OTROS ACTIVOS	2.726.243	2.992.046	3.076.617	3.097.113	3.170.972	4.464.996	18.084.513	18.437.567
TOTAL DEL ACTIVO	22.662.252	25.325.803	24.511.477	25.424.181	25.287.824	91.831.029	366.544.253	374.460.053
PASIVO								
CAPTACIONES DEL PÚBLICO	16.529.748	17.799.758	18.287.118	19.226.122	18.618.243	74.985.820	290.208.357	293.573.657
OBLIGACIONES CON EL BCV	-	-	-	-	-	-	506.239	506.239
CAPTACIONES Y OBLIGACIONES CON EL BANAVIH	422.047	298.178	5.208	2.633	2.228	2.233	4.108.708	4.108.708
OTROS FINANCIAMIENTOS OBTENIDOS	3.512.249	4.354.270	3.724.311	3.759.191	4.063.005	6.428.201	19.947.029	22.345.382
OTRAS OBLIGACIONES POR INTERMEDIACIÓN FINANCIERA	4.606	3.711	3.891	5.479	4.171	193.801	435.407	435.407
INTERESES Y COMISIONES POR PAGAR	114.071	96.218	71.270	65.283	65.984	159.682	394.790	431.557
ACUMULACIONES Y OTROS PASIVOS	235.594	386.657	479.378	359.181	512.594	2.296.461	18.568.487	18.821.649
OBLIGACIONES SUBORDINADAS	-	-	-	-	-	-	56.619	56.619
OBLIGACIONES CONVERTIBLES EN CAPITAL	-	-	-	-	-	-	-	-
TOTAL DEL PASIVO	20.818.315	22.938.792	22.571.176	23.417.889	23.266.225	84.066.198	334.225.636	340.279.218
GESTIÓN OPERATIVA	-	-	37.248	54.845	70.146	422.625	1.677.663	1.677.652
TOTAL DE PATRIMONIO	1.843.937	2.387.011	1.903.053	1.951.447	1.951.453	7.342.206	30.640.954	32.503.183
TOTAL DEL PASIVO + PATRIMONIO + GESTIÓN OPERATIVA	22.662.252	25.325.803	24.511.477	25.424.181	25.287.824	91.831.029	366.544.253	374.460.053
CUENTAS DE ORDEN								
CUENTAS CONTINGENTES DEUDORAS	3.125.684	4.649.076	4.822.609	5.419.651	5.627.662	10.524.568	40.694.292	40.847.127
ACTIVOS DE LOS FIDEICOMISOS	2.346.035	2.731.135	2.539.343	2.512.044	2.419.214	8.660.757	85.573.489	87.896.643
OTROS ENCARGOS DE CONFIANZA	-	-	-	-	-	219.468	5.166.505	5.166.505
CUENTAS DEUDORAS POR OTROS ENCARGOS DE CONFIANZA (Fondo Mutual Habitacional)	433.767	506.641	518.488	531.157	545.316	2.660.884	12.730.350	13.212.537
OTRAS CUENTAS DEUDORAS DEL FONDO MUTUAL HABITACIONAL	2.940	3.157	3.286	3.263	3.422	18.133	685.680	687.438
OTRAS CUENTAS DE ORDEN DEUDORAS	27.458.416	24.413.327	24.499.029	25.483.944	25.286.729	119.641.445	551.965.721	563.088.198
OTRAS CUENTAS DE REGISTRO DEUDORAS	62.841	61.481	61.115	60.860	60.900	108.551	210.266	253.001
ESTADO DE RESULTADOS DE PUBLICACIÓN (Miles de Bs.F)								
INGRESOS FINANCIEROS	1.499.147	1.465.019	261.729	532.400	807.476	2.711.203	9.495.017	9.699.728
GASTOS FINANCIEROS	1.006.960	889.047	155.154	315.201	476.113	1.265.906	3.511.403	3.612.176
MARGEN FINANCIERO BRUTO	492.187	575.972	106.575	217.199	331.363	1.445.297	5.983.614	6.087.552
Ingresos por recuperaciones de activos financieros	3.795	8.917	450	1.436	3.896	11.623	195.276	197.504
Gastos por incobrabilidad y desvalorización de activos financieros	67.727	22.210	3.506	18.000	21.500	127.325	968.749	986.922
MARGEN FINANCIERO NETO	428.255	562.679	103.519	200.635	313.759	1.329.595	5.210.141	5.298.134
Otros ingresos operativos (1)	252.116	324.214	63.405	100.849	136.223	560.973	2.476.659	2.517.672
Otros gastos operativos (2)	17.136	22.669	3.226	7.592	12.369	101.600	656.441	661.907
MARGEN DE INTERMEDIACIÓN FINANCIERA	663.235	864.224	163.698	293.892	437.613	1.788.968	7.030.359	7.153.899
GASTOS DE TRANSFORMACIÓN	549.781	596.546	117.328	236.647	357.741	1.306.510	5.051.869	5.210.457
Gastos de personal	214.691	236.394	44.001	90.322	135.880	513.084	2.084.768	2.174.968
Gastos generales y administrativos (3)	289.237	272.950	52.220	103.916	158.243	558.189	2.148.976	2.210.494
Aportes al Fondo de Garantía de Depósitos y Protección Bancaria	33.797	73.692	18.873	37.738	56.611	212.074	726.857	732.245
Aportes a la Superintendencia de Bancos y Otras Instituciones Financieras	12.056	13.510	2.234	4.671	7.007	23.163	91.268	92.750
MARGEN OPERATIVO BRUTO	113.454	267.678	46.370	57.245	79.872	482.458	1.978.490	1.943.442
Ingresos por bienes realizables	706	109	20	4.549	4.553	16.027	33.724	33.743
Ingresos por programas especiales	-	-	-	-	-	-	41	41
Ingresos operativos varios	30.282	28.759	1.987	15.158	15.819	36.852	445.019	484.480
Gastos por bienes realizables	4.915	4.147	117	235	352	2.668	17.420	18.212
Gastos por depreciación, amortización y desvalorización de bienes diversos	-	-	-	-	-	-	-	-
Gastos operativos varios	29.010	53.542	10.709	21.423	28.922	89.420	614.345	617.868
MARGEN OPERATIVO NETO	110.517	238.857	37.551	55.294	70.970	443.249	1.825.509	1.825.626
Ingresos extraordinarios	-	-	-	-	-	18.206	26.637	26.918
Gastos Extraordinarios	2.541	2.019	303	449	824	9.001	102.350	102.759
RESULTADO BRUTO ANTES DE IMPUESTOS	107.976	236.838	37.248	54.845	70.146	452.454	1.749.796	1.749.785
Impuesto sobre la renta	4.463	-	-	-	-	29.829	72.133	72.133
RESULTADO NETO	103.513	236.838	37.248	54.845	70.146	422.625	1.677.663	1.677.652
INDICADORES FINANCIEROS (Porcentajes)								
EVALUACIÓN DEL PATRIMONIO								
[Patrimonio + Gestión Operativa] / Activo Total	8,30	7,43	8,25	8,24	9,13	9,43	10,01	10,36
[Patrimonio + Gestión Operativa] / [Activo Total + Inversiones Cedidas]	8,13	10,90	9,17	9,13	9,24	9,39	10,04	10,38
Otros Activos / [Patrimonio + Gestión Operativa]	147,85	125,35	158,56	154,37	156,85	57,50	55,86	53,85
Activo Improductivo / [Patrimonio + Gestión Operativa]	488,30	420,52	478,02	486,21	464,79	398,75	353,14	338,01
CALIDAD DE ACTIVOS								
Provisión para Cartera de Créditos / Cartera de Créditos Bruta	1,65	4,34	6,62	5,58	5,67	3,60	5,17	5,15
Provisión para Cartera de Créditos / Cartera Inmovilizada Bruta	106,71	125,61	103,19	100,61	131,45	128,67	139,53	139,79
Cartera Inmovilizada Bruta / Cartera de Créditos Bruta	1,55	3,45	6,41	5,54	4,31	2,80	3,71	3,69
Activo Improductivo / Activo Total	39,73	39,63	37,84	38,37	37,16	33,72	31,19	30,91
GESTIÓN ADMINISTRATIVA (4)								
Activo Productivo / Pasivo con Costo (5)	88,34	85,98	89,54	90,44	91,44	120,16	138,56	138,54
Brecha Estructural / Activo Total (5)	(7,95)	(9,84)	(7,26)	(6,52)	(5,89)	11,12	19,15	19,22
Gastos de Personal / Captaciones del Público Promedio	2,73	2,77	2,90	2,91	2,89	2,97	3,05	3,13
Gastos Operativos / Captaciones del Público Promedio	3,61	3,20	3,40	3,35	3,35	3,32	3,10	3,15
[Gtos. de Personal + Gtos. Operativos] / Activo Productivo Promedio	7,40	7,03	7,45	7,42	7,40	7,58	7,16	7,19
Otros Ingresos Operativos / Activo Promedio	3,66	2,96	3,11	2,96	2,75	3,11	4,12	4,13
[Gtos. de Personal + Gtos. Operativos] / Ingresos Financieros	32,54	34,77	35,80	35,66	35,64	38,66	43,69	44,16
RENTABILIDAD (4)								
Ingreso por Cartera de Créditos / Cartera de Créditos Promedio	21,54	19,87	20,80	20,84	20,89	21,09	20,21	20,23
Ingreso por Inversiones en Títulos Valores / Inversiones en Títulos Valores Promedio	3,91	4,17	4,84	4,86	4,84	9,51	8,04	8,05
Gastos Financieros / Captaciones Promedio con Costos	28,38	21,71	22,12	22,27	22,29	15,35	10,67	10,80
Margen Financiero Bruto / Activo Promedio	4,24	4,83	5,08	5,09	5,11	6,61	6,70	6,67
Ingresos Extraordinarios / Activo Promedio	0,57	-	-	-	-	0,05	-	-
Resultado Neto / Activo Promedio	2,30	1,99	1,92	1,66	1,56	2,03	1,69	1,65
Resultado Neto / Patrimonio Promedio	34,54	20,90	20,73	18,32	17,40	22,87	19,04	17,93
LIQUIDEZ								
Disponibilidades / Captaciones del Público	27,97	29,29	24,82	25,56	25,93	30,37	29,88	30,31
[Disponibilidades + Inv.Tít.Val.para Negociar y Disp.para la Venta] / Captaciones del Público	28,04	29,89	25,41	26,09	26,89	34,34	39,15	39,66
Cartera de Créditos Neta / Captaciones del Público	63,52	64,18	62,66	61,55	62,82	61,46	54,93	55,26
Cartera de Créditos Neta / [Captaciones del Público + Inversiones Cedidas]	61,35	64,18	62,66	61,55	62,82	61,44	54,91	55,25
[Capt. Oficiales + Inv. Cedidas Oficiales] / [Captaciones del Público + Inversiones Cedidas]	10,82	11,59	12,03	12,41	11,92	10,75	17,75	18,09
Activos a Corto Plazo / Pasivos a Corto Plazo	37,41	37,01	34,36	35,13	36,88	38,08	35,11	35,60

FUENTE: BALANCE GENERAL DE PUBLICACIÓN

GERENCIA GENERAL TÉCNICA - GERENCIA DE ESTADÍSTICAS Y PUBLICACIONES

(1) Incluye: Ingresos por Comisiones por Servicios, Ingresos por Diferencias de Cambio y Operaciones con Derivados, Ingresos por Inversiones en Empresas Filiales y Afiliadas, Ingresos por Inversiones en Sucursales y Pérdida en Inversiones en Títulos Valores.

(2) Incluye: Gastos por Comisiones por Servicios, Gastos por Diferencias de Cambio y Operaciones con Derivados, Gastos por Inversiones en Empresas Filiales y Afiliadas, Gastos por Inversiones en Sucursales y Pérdida en Inversiones en Títulos Valores.

(3) Gastos generales y administrativos excepto (Gastos de personal, Aportes a FOGADE y Aportes a SUDEBAN)

(4) Anualizados, calculados en base a Saldos Promedios

(5) No es anualizado.

CUADRO Nº I - 20
SISTEMA BANCARIO
BANCA UNIVERSAL
BANCO EXTERIOR, C.A. BANCO UNIVERSAL
EVOLUCIÓN MENSUAL DEL BALANCE GENERAL DE PUBLICACIÓN, ESTADO DE RESULTADOS DE PUBLICACIÓN
E INDICADORES FINANCIEROS, SEGÚN RUBRO
diciembre / 2009 - junio - septiembre / 2010

R U B R O	2 0 0 9		2 0 1 0			Estrato Mediano	Banca Universal y Comercial	Sistema Bancario
	diciembre	junio	julio	agosto	septiembre			
BALANCE GENERAL DE PUBLICACIÓN (Miles de Bs.F)								
ACTIVO								
DISPONIBILIDADES	3.009.167	3.656.170	3.998.970	3.700.822	4.185.163	22.776.260	86.717.042	88.978.379
INVERSIONES EN TÍTULOS VALORES	599.137	970.932	1.086.217	1.158.533	1.189.744	13.782.234	87.394.265	89.688.929
CARTERA DE CRÉDITOS	7.249.196	7.529.597	7.681.030	8.388.652	8.667.426	46.083.692	159.398.569	162.227.448
INTERESES Y COMISIONES POR COBRAR	71.415	82.490	92.099	99.226	97.775	1.185.550	3.774.653	3.870.087
INVERSIONES EN EMPRESAS FILIALES, AFILIADAS Y SUCURSALES	-	-	-	-	-	1.280.771	5.502.854	5.503.154
BIENES REALIZABLES	-	-	-	-	-	18.911	109.775	118.928
BIENES DE USO	128.160	126.525	125.147	129.839	160.470	2.238.615	5.562.582	5.635.561
OTROS ACTIVOS	78.644	84.692	83.622	77.584	80.167	4.464.996	18.084.513	18.437.567
TOTAL DEL ACTIVO	11.135.719	12.450.406	13.067.085	13.554.656	14.380.745	91.831.029	366.544.253	374.460.053
PASIVO								
CAPTACIONES DEL PÚBLICO	9.654.888	10.856.452	11.416.672	11.849.158	12.663.680	74.985.820	290.208.357	293.573.657
OBLIGACIONES CON EL BCV	-	-	-	-	-	-	506.239	506.239
CAPTACIONES Y OBLIGACIONES CON EL BANAVIH	49.064	1	1	1	1	2.233	4.108.708	4.108.708
OTROS FINANCIAMIENTOS OBTENIDOS	73.564	9.172	19.896	10.868	11.564	6.428.201	19.947.029	22.345.382
OTRAS OBLIGACIONES POR INTERMEDIACIÓN FINANCIERA	29.559	3.347	10.905	12.031	14.439	193.801	435.407	435.407
INTERESES Y COMISIONES POR PAGAR	17.862	5.441	5.588	7.481	8.505	159.682	394.790	431.557
ACUMULACIONES Y OTROS PASIVOS	343.252	427.166	422.719	433.378	548.857	2.296.461	18.568.487	18.821.649
OBLIGACIONES SUBORDINADAS	-	-	-	-	-	-	56.619	56.619
OBLIGACIONES CONVERTIBLES EN CAPITAL	-	-	-	-	-	-	-	-
TOTAL DEL PASIVO	10.168.189	11.301.579	11.875.781	12.312.917	13.247.046	84.066.198	334.225.636	340.279.218
GESTIÓN OPERATIVA	-	-	37.860	88.033	128.263	422.625	1.677.663	1.677.652
TOTAL DE PATRIMONIO	967.530	1.148.827	1.153.444	1.153.706	1.005.436	7.342.206	30.640.954	32.503.183
TOTAL DEL PASIVO + PATRIMONIO + GESTIÓN OPERATIVA	11.135.719	12.450.406	13.067.085	13.554.656	14.380.745	91.831.029	366.544.253	374.460.053
CUENTAS DE ORDEN								
CUENTAS CONTINGENTES DEUDORAS	161.090	372.892	339.458	332.600	375.847	10.524.568	40.694.292	40.847.127
ACTIVOS DE LOS FIDEICOMISOS	488.775	518.805	524.772	530.993	549.114	8.660.757	85.573.489	87.896.643
OTROS ENCARGOS DE CONFIANZA	249.401	189.464	193.220	203.592	211.762	219.468	5.166.505	5.166.505
CUENTAS DEUDORAS POR OTROS ENCARGOS DE CONFIANZA (Fondo Mutual Habitacional)	-	-	-	-	-	2.660.884	12.730.350	13.212.537
OTRAS CUENTAS DEUDORAS DEL FONDO MUTUAL HABITACIONAL	-	-	-	-	-	18.133	685.680	687.438
OTRAS CUENTAS DE ORDEN DEUDORAS	13.204.633	15.135.103	15.973.105	16.911.678	17.544.533	119.641.445	551.965.721	563.088.198
OTRAS CUENTAS DE REGISTRO DEUDORAS	-	-	-	-	-	108.551	210.266	253.001
ESTADO DE RESULTADOS DE PUBLICACIÓN (Miles de Bs.F)								
INGRESOS FINANCIEROS	718.244	756.773	128.482	263.967	405.939	2.711.203	9.495.017	9.699.728
GASTOS FINANCIEROS	270.739	218.060	35.947	75.199	116.219	1.265.906	3.511.403	3.612.176
MARGEN FINANCIERO BRUTO	447.505	538.713	92.535	188.768	289.720	1.445.297	5.983.614	6.087.552
Ingresos por recuperaciones de activos financieros	2.041	2.550	574	1.146	1.698	11.623	195.276	197.504
Gastos por incobrabilidad y desvalorización de activos financieros	35.629	52.918	4.959	14.698	19.919	127.325	968.749	986.922
MARGEN FINANCIERO NETO	413.917	488.345	88.150	175.216	271.499	1.329.595	5.210.141	5.298.134
Otros ingresos operativos (1)	66.847	162.831	22.315	53.222	67.882	560.973	2.476.659	2.517.672
Otros gastos operativos (2)	8.628	9.902	2.435	3.117	3.497	101.600	656.441	661.907
MARGEN DE INTERMEDIACIÓN FINANCIERA	472.136	641.274	108.030	225.321	335.884	1.788.968	7.030.359	7.153.899
GASTOS DE TRANSFORMACIÓN	234.817	288.626	57.892	114.779	174.502	1.306.510	5.051.869	5.210.457
Gastos de personal	100.586	119.048	23.405	45.656	68.795	513.084	2.084.768	2.174.968
Gastos generales y administrativos (3)	111.587	123.605	21.718	43.550	67.365	558.189	2.148.976	2.210.494
Aportes al Fondo de Garantía de Depósitos y Protección Bancaria	17.466	39.788	11.588	23.212	34.800	212.074	726.857	732.245
Aportes a la Superintendencia de Bancos y Otras Instituciones Financieras	5.178	6.185	1.181	2.361	3.542	23.163	91.268	92.750
MARGEN OPERATIVO BRUTO	237.319	352.648	50.138	110.542	161.382	482.458	1.978.490	1.943.442
Ingresos por bienes realizables	-	-	-	-	-	16.027	33.724	33.743
Ingresos por programas especiales	-	-	-	-	-	-	41	41
Ingresos operativos varios	404	353	27	323	360	36.852	445.019	484.480
Gastos por bienes realizables	2	1	-	-	-	2.668	17.420	18.212
Gastos por depreciación, amortización y desvalorización de bienes diversos	-	-	-	-	-	-	-	-
Gastos operativos varios	16.747	35.559	2.305	4.832	7.479	89.420	614.345	617.868
MARGEN OPERATIVO NETO	220.974	317.441	47.860	106.033	154.263	443.249	1.825.509	1.825.626
Ingresos extraordinarios	136	253	-	-	-	18.206	26.918	26.918
Gastos Extraordinarios	-	-	-	-	-	9.001	102.350	102.759
RESULTADO BRUTO ANTES DE IMPUESTOS	221.110	317.694	47.860	106.033	154.263	452.454	1.749.796	1.749.785
Impuesto sobre la renta	40.757	70.000	10.000	18.000	26.000	29.829	72.133	72.133
RESULTADO NETO	180.353	247.694	37.860	88.033	128.263	422.625	1.677.663	1.677.652
INDICADORES FINANCIEROS (Porcentajes)								
EVALUACIÓN DEL PATRIMONIO								
[Patrimonio + Gestión Operativa] / Activo Total	8,94	9,89	9,86	9,85	8,52	9,43	10,01	10,36
[Patrimonio + Gestión Operativa] / [Activo Total + Inversiones Cedidas]	8,94	9,88	9,85	9,84	8,51	9,39	10,04	10,38
Otros Activos / [Patrimonio + Gestión Operativa]	8,13	7,37	7,02	6,25	7,07	57,50	55,86	53,85
Activo Improductivo / [Patrimonio + Gestión Operativa]	328,80	334,44	352,49	312,56	388,47	398,75	353,14	338,01
CALIDAD DE ACTIVOS								
Provisión para Cartera de Créditos / Cartera de Créditos Bruta	1,62	1,96	1,94	1,87	1,95	3,60	5,17	5,15
Provisión para Cartera de Créditos / Cartera Inmovilizada Bruta	253,39	205,29	201,29	226,33	236,47	128,67	139,53	139,79
Cartera Inmovilizada Bruta / Cartera de Créditos Bruta	0,64	0,96	0,97	0,83	0,83	2,80	3,71	3,69
Activo Improductivo / Activo Total	28,57	30,86	32,14	28,63	30,63	33,72	31,19	30,91
GESTIÓN ADMINISTRATIVA (4)								
Activo Productivo / Pasivo con Costo (5)	156,86	181,53	185,08	201,66	205,47	120,16	138,56	138,54
Brecha Estructural / Activo Total (5)	25,89	31,05	31,20	35,98	35,61	11,12	19,15	19,22
Gastos de Personal / Captaciones del Público Promedio	2,45	2,34	2,51	2,44	2,39	2,97	3,05	3,13
Gastos Operativos / Captaciones del Público Promedio	2,46	2,43	2,45	2,42	2,41	3,32	3,10	3,15
[Gtos. de Personal + Gtos. Operativos] / Activo Productivo Promedio	5,76	5,92	6,20	6,05	6,00	7,58	7,16	7,19
Otros Ingresos Operativos / Activo Promedio	1,22	2,78	2,50	2,68	2,44	3,11	4,12	4,13
[Gtos. de Personal + Gtos. Operativos] / Ingresos Financieros	28,29	32,06	33,61	32,95	32,83	38,66	43,69	44,16
RENTABILIDAD (4)								
Ingreso por Cartera de Créditos / Cartera de Créditos Promedio	22,02	19,71	19,46	19,41	19,36	21,09	20,21	20,23
Ingreso por Inversiones en Títulos Valores / Inversiones en Títulos Valores Promedio	8,94	6,92	9,25	9,14	9,05	9,51	8,04	8,05
Gastos Financieros / Captaciones Promedio con Costos	11,73	9,38	9,31	9,49	9,61	15,35	10,67	10,80
Margen Financiero Bruto / Activo Promedio	9,36	9,19	9,20	9,15	9,09	6,61	6,70	6,67
Ingresos Extraordinarios / Activo Promedio	-	-	-	-	-	0,05	-	-
Resultado Neto / Activo Promedio	3,84	4,23	3,99	4,24	4,10	2,03	1,69	1,65
Resultado Neto / Patrimonio Promedio	46,82	50,84	47,64	50,46	49,76	22,87	19,04	17,93
LIQUIDEZ								
Disponibilidades / Captaciones del Público	31,17	33,68	35,03	31,23	33,05	30,37	29,88	30,31
[Disponibilidades + Inv.Tit.Val.para Negociar y Disp.para la Venta] / Captaciones del Público	33,64	34,41	35,45	31,64	34,65	34,34	39,15	39,66
Cartera de Créditos Neta / Captaciones del Público	75,08	69,36	67,28	70,80	68,44	61,46	54,93	55,26
Cartera de Créditos Neta / [Captaciones del Público + Inversiones Cedidas]	75,08	69,36	67,28	70,80	68,44	61,44	54,91	55,25
[Capt. Oficiales + Inv. Cedidas Oficiales] / [Captaciones del Público + Inversiones Cedidas]	6,12	4,90	4,73	4,88	4,56	10,75	17,75	18,09
Activos a Corto Plazo / Pasivos a Corto Plazo	40,94	46,27	49,66	45,71	50,03	38,08	35,11	35,60

FUENTE: BALANCE GENERAL DE PUBLICACIÓN

GERENCIA GENERAL TÉCNICA - GERENCIA DE ESTADÍSTICAS Y PUBLICACIONES

(1) Incluye: Ingresos por Comisiones por Servicios, Ingresos por Diferencias de Cambio y Operaciones con Derivados, Ingresos por Inversiones en Empresas Filiales y Afiliadas, Ingresos por Inversiones en Sucursales y Pérdida en Inversiones en Títulos Valores.

(2) Incluye: Gastos por Comisiones por Servicios, Gastos por Diferencias de Cambio y Operaciones con Derivados, Gastos por Inversiones en Empresas Filiales y Afiliadas, Gastos por Inversiones en Sucursales y Pérdida en Inversiones en Títulos Valores.

(3) Gastos generales y administrativos excepto (Gastos de personal, Aportes a FOGADE y Aportes a SUDEBAN)

(4) Anualizados, calculados en base a Saldos Promedios

(5) No es anualizado.

CUADRO Nº I - 21
SISTEMA BANCARIO
BANCA UNIVERSAL
BANCO DEL CARIBE, C.A. BANCO UNIVERSAL
EVOLUCIÓN MENSUAL DEL BALANCE GENERAL DE PUBLICACIÓN, ESTADO DE RESULTADOS DE PUBLICACIÓN
E INDICADORES FINANCIEROS, SEGÚN RUBRO
diciembre / 2009 - junio - septiembre / 2010

R U B R O	2 0 0 9		2 0 1 0			Estrato Mediano	Banca Universal y Comercial	Sistema Bancario
	diciembre	junio	julio	agosto	septiembre			
BALANCE GENERAL DE PUBLICACIÓN (Miles de Bs.F)								
ACTIVO								
DISPONIBILIDADES	2.563.368	2.469.289	2.436.434	3.231.748	3.173.019	22.776.260	86.717.042	88.978.379
INVERSIONES EN TÍTULOS VALORES	941.553	1.640.183	1.899.497	1.718.908	1.578.598	13.782.234	87.394.265	89.688.929
CARTERA DE CRÉDITOS	6.116.785	7.105.970	7.212.497	7.836.042	7.871.928	46.083.692	159.398.569	162.227.448
INTERESES Y COMISIONES POR COBRAR	69.831	79.942	89.755	92.160	90.889	1.185.550	3.774.653	3.870.087
INVERSIONES EN EMPRESAS FILIALES, AFILIADAS Y SUCURSALES	271.029	235.415	236.528	236.987	59.487	1.280.771	5.502.854	5.503.154
BIENES REALIZABLES	3.356	2.856	2.096	3.427	3.199	18.911	109.775	118.928
BIENES DE USO	277.757	280.111	280.621	278.112	274.936	2.238.615	5.562.582	5.635.561
OTROS ACTIVOS	73.387	113.325	120.938	153.351	164.494	4.464.996	18.084.513	18.437.567
TOTAL DEL ACTIVO	10.317.066	11.927.091	12.278.366	13.550.735	13.216.550	91.831.029	366.544.253	374.460.053
PASIVO								
CAPTACIONES DEL PÚBLICO	9.090.812	10.070.310	10.558.943	11.549.151	11.592.728	74.985.820	290.208.357	293.573.657
OBLIGACIONES CON EL BCV	-	-	-	-	-	-	506.239	506.239
CAPTACIONES Y OBLIGACIONES CON EL BANAVIH	-	-	-	-	-	2.233	4.108.708	4.108.708
OTROS FINANCIAMIENTOS OBTENIDOS	70.946	417.047	165.120	517.434	40.680	6.428.201	19.947.029	22.345.382
OTRAS OBLIGACIONES POR INTERMEDIACIÓN FINANCIERA	60.621	51.916	103.429	90.824	130.583	193.801	435.407	435.407
INTERESES Y COMISIONES POR PAGAR	19.585	6.147	5.124	7.134	7.219	159.682	394.790	431.557
ACUMULACIONES Y OTROS PASIVOS	254.266	335.461	365.055	333.336	357.829	2.296.461	18.568.487	18.821.649
OBLIGACIONES SUBORDINADAS	-	-	-	-	-	-	56.619	56.619
OBLIGACIONES CONVERTIBLES EN CAPITAL	-	-	-	-	-	-	-	-
TOTAL DEL PASIVO	9.496.230	10.880.881	11.197.671	12.497.879	12.129.039	84.066.198	334.225.636	340.279.218
GESTIÓN OPERATIVA	-	-	29.543	71.328	108.816	422.625	1.677.663	1.677.652
TOTAL DE PATRIMONIO	820.836	1.046.210	1.051.152	981.528	978.695	7.342.206	30.640.954	32.503.183
TOTAL DEL PASIVO + PATRIMONIO + GESTIÓN OPERATIVA	10.317.066	11.927.091	12.278.366	13.550.735	13.216.550	91.831.029	366.544.253	374.460.053
CUENTAS DE ORDEN								
CUENTAS CONTINGENTES DEUDORAS	111.026	357.194	320.615	367.564	292.216	10.524.568	40.694.292	40.847.127
ACTIVOS DE LOS FIDEICOMISOS	671.645	905.357	910.351	920.510	1.015.510	8.660.757	85.573.489	87.896.643
OTROS ENCARGOS DE CONFIANZA	-	-	-	-	-	219.468	5.166.505	5.166.505
CUENTAS DEUDORAS POR OTROS ENCARGOS DE CONFIANZA (Fondo Mutual Habitacional)	-	-	-	-	-	2.660.884	12.730.350	13.212.537
OTRAS CUENTAS DEUDORAS DEL FONDO MUTUAL HABITACIONAL	-	-	-	-	-	18.133	685.680	687.438
OTRAS CUENTAS DE ORDEN DEUDORAS	16.954.394	19.832.605	20.285.117	21.684.282	22.125.616	119.641.445	551.965.721	563.088.198
OTRAS CUENTAS DE REGISTRO DEUDORAS	-	-	-	-	-	108.551	210.266	253.001
ESTADO DE RESULTADOS DE PUBLICACIÓN (Miles de Bs.F)								
INGRESOS FINANCIEROS	617.044	691.086	131.039	275.454	419.900	2.711.203	9.495.017	9.699.728
GASTOS FINANCIEROS	244.748	233.519	38.985	81.319	124.731	1.265.906	3.511.403	3.612.176
MARGEN FINANCIERO BRUTO	372.296	457.567	92.054	194.135	295.169	1.445.297	5.983.614	6.087.552
Ingresos por recuperaciones de activos financieros	7.486	6.950	616	1.434	1.920	11.623	195.276	197.504
Gastos por incobrabilidad y desvalorización de activos financieros	52.580	32.310	7.227	22.074	32.725	127.325	968.749	986.922
MARGEN FINANCIERO NETO	327.202	432.207	85.443	173.495	264.364	1.329.595	5.210.141	5.298.134
Otros ingresos operativos (1)	160.078	124.637	25.691	55.571	80.309	560.973	2.476.659	2.517.672
Otros gastos operativos (2)	49.879	63.042	14.577	20.946	26.941	101.600	656.441	661.907
MARGEN DE INTERMEDIACIÓN FINANCIERA	437.401	493.802	96.557	208.120	317.732	1.788.968	7.030.359	7.153.899
GASTOS DE TRANSFORMACIÓN	298.042	336.324	69.035	133.612	198.322	1.306.510	5.051.869	5.210.457
Gastos de personal	144.873	154.010	33.555	63.138	92.940	513.084	2.084.768	2.174.968
Gastos generales y administrativos (3)	131.517	139.063	23.520	46.555	69.504	558.189	2.148.976	2.210.494
Aportes al Fondo de Garantía de Depósitos y Protección Bancaria	16.812	37.728	10.875	21.750	32.624	212.074	726.857	732.245
Aportes a la Superintendencia de Bancos y Otras Instituciones Financieras	4.840	5.523	1.085	2.169	3.254	23.163	91.268	92.750
MARGEN OPERATIVO BRUTO	139.359	157.478	27.522	74.508	119.410	482.458	1.978.490	1.943.442
Ingresos por bienes realizables	19.533	31.064	6.682	10.992	11.020	16.027	33.724	33.743
Ingresos por programas especiales	-	-	-	-	-	-	41	41
Ingresos operativos varios	13.015	4.345	270	195	1.159	36.852	445.019	484.480
Gastos por bienes realizables	1.078	1.536	250	480	730	2.668	17.420	18.212
Gastos por depreciación, amortización y desvalorización de bienes diversos	1	-	-	-	-	-	-	-
Gastos operativos varios	37.695	16.555	2.776	9.793	15.057	89.420	614.345	617.868
MARGEN OPERATIVO NETO	133.133	174.796	31.448	75.422	115.802	443.249	1.825.509	1.825.626
Ingresos extraordinarios	-	-	-	-	-	18.206	26.637	26.918
Gastos Extraordinarios	3.385	4.403	905	2.094	3.486	9.001	102.350	102.759
RESULTADO BRUTO ANTES DE IMPUESTOS	129.748	170.393	30.543	73.328	112.316	452.454	1.749.796	1.749.785
Impuesto sobre la renta	-	2.400	1.000	2.000	3.500	29.829	72.133	72.133
RESULTADO NETO	129.748	167.993	29.543	71.328	108.816	422.625	1.677.663	1.677.652
INDICADORES FINANCIEROS (Porcentajes)								
EVALUACIÓN DEL PATRIMONIO								
[Patrimonio + Gestión Operativa] / Activo Total	8,46	9,20	10,23	8,80	9,22	9,43	10,01	10,36
[Patrimonio + Gestión Operativa] / [Activo Total + Inversiones Cedidas]	8,49	9,91	10,21	8,78	9,20	9,39	10,04	10,38
Otros Activos / [Patrimonio + Gestión Operativa]	8,94	10,83	11,19	14,57	15,13	57,50	55,86	53,85
Activo Improductivo / [Patrimonio + Gestión Operativa]	382,34	291,06	279,89	344,71	329,24	398,75	353,14	338,01
CALIDAD DE ACTIVOS								
Provisión para Cartera de Créditos / Cartera de Créditos Bruta	2,28	2,20	2,22	2,19	2,27	3,60	5,17	5,15
Provisión para Cartera de Créditos / Cartera Inmovilizada Bruta	400,79	367,60	346,66	377,49	392,00	128,67	139,53	139,79
Cartera Inmovilizada Bruta / Cartera de Créditos Bruta	0,57	0,60	0,64	0,58	0,58	2,80	3,71	3,69
Activo Improductivo / Activo Total	30,42	25,53	24,63	26,78	27,09	33,72	31,19	30,91
GESTIÓN ADMINISTRATIVA (4)								
Activo Productivo / Pasivo con Costo (5)	128,04	134,57	140,47	148,89	155,53	120,16	138,56	138,54
Brecha Estructural / Activo Total (5)	15,24	19,13	21,71	24,04	26,03	11,12	19,15	19,22
Gastos de Personal / Captaciones del Público Promedio	3,50	3,26	3,71	3,50	3,41	2,97	3,05	3,13
Gastos Operativos / Captaciones del Público Promedio	3,26	2,95	2,92	2,84	2,79	3,32	3,10	3,15
[Gtos. de Personal + Gtos. Operativos] / Activo Productivo Promedio	8,24	7,59	8,03	7,64	7,46	7,58	7,16	7,19
Otros Ingresos Operativos / Activo Promedio	3,73	2,95	3,23	3,19	3,00	3,11	4,12	4,13
[Gtos. de Personal + Gtos. Operativos] / Ingresos Financieros	42,50	42,41	43,02	41,00	40,37	38,66	43,69	44,16
RENTABILIDAD (4)								
Ingreso por Cartera de Créditos / Cartera de Créditos Promedio	21,84	20,14	20,77	20,75	20,54	21,09	20,21	20,23
Ingreso por Inversiones en Títulos Valores / Inversiones en Títulos Valores Promedio	9,65	8,61	9,97	10,14	10,08	9,51	8,04	8,05
Gastos Financieros / Captaciones Promedio con Costos	13,59	9,89	9,86	10,04	10,15	15,35	10,67	10,80
Margen Financiero Bruto / Activo Promedio	7,76	8,44	9,17	9,20	9,12	6,61	6,70	6,67
Ingresos Extraordinarios / Activo Promedio	-	-	-	-	-	0,05	-	-
Resultado Neto / Activo Promedio	2,56	3,10	3,13	3,38	3,36	2,03	1,69	1,65
Resultado Neto / Patrimonio Promedio	31,16	38,56	38,63	42,28	42,33	22,87	19,04	17,93
LIQUIDEZ								
Disponibilidades / Captaciones del Público	28,20	24,52	23,07	27,98	27,37	30,37	29,88	30,31
[Disponibilidades + Inv.Tit.Val.para Negociar y Disp.para la Venta] / Captaciones del Público	32,07	32,32	30,66	33,79	31,94	34,34	39,15	39,66
Cartera de Créditos Neta / Captaciones del Público	67,29	70,56	68,31	67,85	67,90	61,46	54,93	55,26
Cartera de Créditos Neta / [Captaciones del Público + Inversiones Cedidas]	67,29	70,56	68,31	67,85	67,90	61,44	54,91	55,25
[Capt. Oficiales + Inv. Cedidas Oficiales] / [Captaciones del Público + Inversiones Cedidas]	3,29	2,40	2,52	2,65	2,93	10,75	17,75	18,09
Activos a Corto Plazo / Pasivos a Corto Plazo	36,77	31,38	32,18	40,56	40,83	38,08	35,11	35,60

FUENTE: BALANCE GENERAL DE PUBLICACIÓN

GERENCIA GENERAL TÉCNICA - GERENCIA DE ESTADÍSTICAS Y PUBLICACIONES

(1) Incluye: Ingresos por Comisiones por Servicios, Ingresos por Diferencias de Cambio y Operaciones con Derivados, Ingresos por Inversiones en Empresas Filiales y Afiliadas, Ingresos por Inversiones en Sucursales y Pérdida en Inversiones en Títulos Valores.

(2) Incluye: Gastos por Comisiones por Servicios, Gastos por Diferencias de Cambio y Operaciones con Derivados, Gastos por Inversiones en Empresas Filiales y Afiliadas, Gastos por Inversiones en Sucursales y Pérdida en Inversiones en Títulos Valores.

(3) Gastos generales y administrativos excepto (Gastos de personal, Aportes a FOGADE y Aportes a SUDEBAN)

(4) Anualizados, calculados en base a Saldos Promedios

(5) No es anualizado.

CUADRO Nº I - 22
SISTEMA BANCARIO
BANCA UNIVERSAL
BANCO DEL TESORO, C.A. BANCO UNIVERSAL
EVOLUCIÓN MENSUAL DEL BALANCE GENERAL DE PUBLICACIÓN, ESTADO DE RESULTADOS DE PUBLICACIÓN
E INDICADORES FINANCIEROS, SEGÚN RUBRO
diciembre / 2009 - junio - septiembre / 2010

R U B R O	2 0 0 9		2 0 1 0			Banca del Estado	Banca Universal y Comercial	Sistema Bancario
	diciembre	junio	julio	agosto	septiembre			
BALANCE GENERAL DE PUBLICACIÓN (Miles de Bs.F)								
ACTIVO								
DISPONIBILIDADES	2.078.448	3.170.108	3.032.854	2.475.900	2.988.692	23.653.653	86.717.042	88.978.379
INVERSIONES EN TÍTULOS VALORES	6.002.093	6.417.267	6.123.357	7.246.194	5.874.173	48.017.350	87.394.265	89.688.929
CARTERA DE CRÉDITOS	1.378.240	2.495.940	2.821.837	2.941.911	2.934.946	32.416.673	159.398.569	162.227.448
INTERESES Y COMISIONES POR COBRAR	90.015	105.977	126.690	149.567	135.427	1.149.375	3.774.653	3.870.087
INVERSIONES EN EMPRESAS FILIALES, AFILIADAS Y SUCURSALES	-	-	-	-	-	2.948.015	5.502.854	5.503.154
BIENES REALIZABLES	-	-	-	-	-	27.614	109.775	118.928
BIENES DE USO	182.346	184.380	187.639	187.629	187.705	1.350.136	5.562.582	5.635.561
OTROS ACTIVOS	1.015.678	2.239.125	2.364.137	2.187.542	3.177.523	11.303.768	18.084.513	18.437.567
TOTAL DEL ACTIVO	10.746.820	14.612.797	14.656.514	15.188.743	15.298.466	120.866.584	366.544.253	374.460.053
PASIVO								
CAPTACIONES DEL PÚBLICO	7.386.947	8.501.828	8.416.248	8.504.548	8.698.150	87.033.697	290.208.357	293.573.657
OBLIGACIONES CON EL BCV	-	-	-	-	-	-	506.239	506.239
CAPTACIONES Y OBLIGACIONES CON EL BANAVIH	900.365	1.930.088	2.162.254	2.103.349	2.058.574	4.103.768	4.108.708	4.108.708
OTROS FINANCIAMIENTOS OBTENIDOS	1.767.706	2.783.484	2.820.546	3.223.454	3.254.390	10.348.470	19.947.029	22.345.382
OTRAS OBLIGACIONES POR INTERMEDIACIÓN FINANCIERA	5.544	49.019	13.985	12.960	17.742	63.703	435.407	435.407
INTERESES Y COMISIONES POR PAGAR	40.024	12.106	15.773	17.071	8.472	172.629	394.790	431.557
ACUMULACIONES Y OTROS PASIVOS	131.293	439.870	405.812	430.517	441.637	10.388.144	18.568.487	18.821.649
OBLIGACIONES SUBORDINADAS	-	-	-	-	-	-	56.619	56.619
OBLIGACIONES CONVERTIBLES EN CAPITAL	-	-	-	-	-	-	-	-
TOTAL DEL PASIVO	10.231.879	13.716.395	13.834.618	14.291.899	14.478.965	112.110.411	334.225.636	340.279.218
GESTIÓN OPERATIVA	-	-	24.369	38.094	46.174	382.090	1.677.663	1.677.652
TOTAL DE PATRIMONIO	514.941	896.402	797.527	858.750	773.327	8.374.083	30.640.954	32.503.183
TOTAL DEL PASIVO + PATRIMONIO + GESTIÓN OPERATIVA	10.746.820	14.612.797	14.656.514	15.188.743	15.298.466	120.866.584	366.544.253	374.460.053
CUENTAS DE ORDEN								
CUENTAS CONTINGENTES DEUDORAS	579.451	374.684	354.342	329.935	315.221	2.795.514	40.694.292	40.847.127
ACTIVOS DE LOS FIDEICOMISOS	18.836.541	34.994.132	35.426.158	33.890.184	31.779.942	51.907.209	85.573.489	87.896.643
OTROS ENCARGOS DE CONFIANZA	-	4.762.703	4.762.703	4.762.703	4.762.703	4.762.703	5.166.505	5.166.505
CUENTAS DEUDORAS POR OTROS ENCARGOS DE CONFIANZA (Fondo Mutual Habitacional)	549.439	579.112	627.790	644.465	666.048	4.364.812	12.730.350	13.212.537
OTRAS CUENTAS DEUDORAS DEL FONDO MUTUAL HABITACIONAL	9.372	13.536	14.240	14.912	15.748	641.939	685.680	687.438
OTRAS CUENTAS DE ORDEN DEUDORAS	4.375.319	6.691.725	7.358.755	7.677.039	7.786.164	132.660.568	551.965.721	563.088.198
OTRAS CUENTAS DE REGISTRO DEUDORAS	-	-	-	-	69.737	-	210.266	253.001
ESTADO DE RESULTADOS DE PUBLICACIÓN (Miles de Bs.F)								
INGRESOS FINANCIEROS	496.158	468.576	85.551	168.663	254.021	2.135.314	9.495.017	9.699.728
GASTOS FINANCIEROS	262.865	288.198	34.180	72.019	105.630	796.709	3.511.403	3.612.176
MARGEN FINANCIERO BRUTO	233.293	180.378	51.371	96.644	148.391	1.338.605	5.983.614	6.087.552
Ingresos por recuperaciones de activos financieros	1.081	992	270	4.096	4.257	79.131	195.276	197.504
Gastos por incobrabilidad y desvalorización de activos financieros	25.020	82.454	12.633	26.982	46.714	240.104	968.749	986.922
MARGEN FINANCIERO NETO	209.354	98.916	39.008	73.758	105.934	1.177.632	5.210.141	5.298.134
Otros ingresos operativos (1)	70.410	291.319	23.565	49.004	86.358	560.910	2.476.659	2.517.672
Otros gastos operativos (2)	17.001	164.560	4.184	16.256	36.065	176.058	656.441	661.907
MARGEN DE INTERMEDIACIÓN FINANCIERA	262.763	225.675	58.389	106.506	156.227	1.562.484	7.030.359	7.153.899
GASTOS DE TRANSFORMACIÓN	161.154	173.555	33.527	67.441	108.945	1.181.757	5.051.869	5.210.457
Gastos de personal	79.924	86.593	15.269	31.043	48.617	548.755	2.084.768	2.174.968
Gastos generales y administrativos (3)	69.543	56.695	9.647	23.514	41.056	509.422	2.148.976	2.210.494
Aportes al Fondo de Garantía de Depósitos y Protección Bancaria	10.073	27.920	8.220	10.924	16.332	98.585	726.857	732.245
Aportes a la Superintendencia de Bancos y Otras Instituciones Financieras	1.614	2.347	391	1.960	2.940	24.995	91.268	92.750
MARGEN OPERATIVO BRUTO	101.609	52.120	24.862	39.065	47.282	380.727	1.978.490	1.943.442
Ingresos por bienes realizables	-	-	-	-	-	1.822	33.724	33.743
Ingresos por programas especiales	-	-	-	-	-	-	41	41
Ingresos operativos varios	-	8.302	-	-	-	345.015	445.019	484.480
Gastos por bienes realizables	-	-	-	-	-	3.316	17.420	18.212
Gastos por depreciación, amortización y desvalorización de bienes diversos	-	-	-	-	-	-	-	-
Gastos operativos varios	4.490	428	2	280	283	313.612	614.345	617.868
MARGEN OPERATIVO NETO	97.119	59.994	24.860	38.785	46.999	410.636	1.825.509	1.825.626
Ingresos extraordinarios	-	-	-	-	-	1.636	26.637	26.918
Gastos Extraordinarios	1.584	1.933	491	691	825	30.182	102.350	102.759
RESULTADO BRUTO ANTES DE IMPUESTOS	95.535	58.061	24.369	38.094	46.174	382.090	1.749.796	1.749.785
Impuesto sobre la renta	27.885	-	-	-	-	-	72.133	72.133
RESULTADO NETO	67.650	58.061	24.369	38.094	46.174	382.090	1.677.663	1.677.652
INDICADORES FINANCIEROS (Porcentajes)								
EVALUACIÓN DEL PATRIMONIO								
[Patrimonio + Gestión Operativa] / Activo Total	5,25	7,60	6,56	6,89	6,26	8,66	10,01	10,36
[Patrimonio + Gestión Operativa] / [Activo Total + Inversiones Cedidas]	5,05	7,36	6,72	7,51	6,40	8,74	10,04	10,38
Otros Activos / [Patrimonio + Gestión Operativa]	197,24	249,79	287,64	243,92	387,74	129,09	55,86	53,85
Activo Improductivo / [Patrimonio + Gestión Operativa]	649,59	631,15	690,81	551,56	785,99	441,40	353,14	338,01
CALIDAD DE ACTIVOS								
Provisión para Cartera de Créditos / Cartera de Créditos Bruta	2,62	2,79	2,90	3,24	3,88	9,99	5,17	5,15
Provisión para Cartera de Créditos / Cartera Inmovilizada Bruta	110,86	110,20	115,15	113,81	116,72	113,85	139,53	139,79
Cartera Inmovilizada Bruta / Cartera de Créditos Bruta	2,36	2,53	2,52	2,85	3,32	8,78	3,71	3,69
Activo Improductivo / Activo Total	31,13	38,72	38,74	32,57	42,10	31,98	31,19	30,91
GESTIÓN ADMINISTRATIVA (4)								
Activo Productivo / Pasivo con Costo (5)	108,84	95,80	93,63	97,37	82,34	150,52	138,56	138,54
Brecha Estructural / Activo Total (5)	5,59	(2,69)	(4,17)	(1,82)	(12,42)	22,83	19,15	19,22
Gastos de Personal / Captaciones del Público Promedio	2,74	2,15	2,20	2,21	2,24	2,70	3,05	3,13
Gastos Operativos / Captaciones del Público Promedio	2,43	1,41	1,42	1,56	1,69	2,44	3,10	3,15
[Gtos. de Personal + Gtos. Operativos] / Activo Productivo Promedio	5,22	3,64	3,66	3,72	3,88	5,74	7,16	7,19
Otros Ingresos Operativos / Activo Promedio	1,84	4,51	3,27	3,27	3,42	2,98	4,12	4,13
[Gtos. de Personal + Gtos. Operativos] / Ingresos Financieros	31,15	30,58	29,82	31,50	33,04	47,72	43,69	44,16
RENTABILIDAD (4)								
Ingreso por Cartera de Créditos / Cartera de Créditos Promedio	16,37	14,83	17,80	17,42	16,93	18,36	20,21	20,23
Ingreso por Inversiones en Títulos Valores / Inversiones en Títulos Valores Promedio	15,89	9,93	8,96	8,68	8,78	7,28	8,04	8,05
Gastos Financieros / Captaciones Promedio con Costos	14,31	12,88	10,99	11,04	10,74	9,02	10,67	10,80
Margen Financiero Bruto / Activo Promedio	5,90	2,71	3,63	3,44	3,45	4,65	6,70	6,67
Ingresos Extraordinarios / Activo Promedio	-	-	-	-	-	-	-	-
Resultado Neto / Activo Promedio	1,68	0,87	1,52	1,26	1,09	1,32	1,69	1,65
Resultado Neto / Patrimonio Promedio	26,58	17,71	30,34	24,84	21,43	18,86	19,04	17,93
LIQUIDEZ								
Disponibilidades / Captaciones del Público	28,14	37,29	36,04	29,11	34,36	27,18	29,88	30,31
[Disponibilidades + Inv.Tít.Val.para Negociar y Disp.para la Venta] / Captaciones del Público	35,21	68,58	69,01	69,77	63,79	42,15	39,15	39,66
Cartera de Créditos Neta / Captaciones del Público	18,66	29,36	33,53	34,59	33,74	37,25	54,93	55,26
Cartera de Créditos Neta / [Captaciones del Público + Inversiones Cedidas]	18,66	29,36	33,53	34,59	33,74	37,25	54,91	55,25
[Capt. Oficiales + Inv. Cedidas Oficiales] / [Captaciones del Público + Inversiones Cedidas]	67,75	52,70	41,90	41,17	73,96	38,30	17,75	18,09
Activos a Corto Plazo / Pasivos a Corto Plazo	32,96	42,56	40,65	31,82	35,88	32,70	35,11	35,60

FUENTE: BALANCE GENERAL DE PUBLICACIÓN

GERENCIA GENERAL TÉCNICA - GERENCIA DE ESTADÍSTICAS Y PUBLICACIONES

(1) Incluye: Ingresos por Comisiones por Servicios, Ingresos por Diferencias de Cambio y Operaciones con Derivados, Ingresos por Inversiones en Empresas Filiales y Afiliadas, Ingresos por Inversiones en Sucursales y Ganancia en Inversiones en Títulos Valores.

(2) Incluye: Gastos por Comisiones por Servicios, Gastos por Diferencias de Cambio y Operaciones con Derivados, Gastos por Inversiones en Empresas Filiales y Afiliadas, Gastos por Inversiones en Sucursales y Pérdida en Inversiones en Títulos Valores.

(3) Gastos generales y administrativos excepto (Gastos de personal, Aportes a FOGADE y Aportes a SUDEBAN)

(4) Anualizados, calculados en base a Saldos Promedios

(5) No es anualizado.

CUADRO Nº I - 23
SISTEMA BANCARIO
BANCA UNIVERSAL
CORP BANCA, C.A. BANCO UNIVERSAL
EVOLUCIÓN MENSUAL DEL BALANCE GENERAL DE PUBLICACIÓN, ESTADO DE RESULTADOS DE PUBLICACIÓN
E INDICADORES FINANCIEROS, SEGÚN RUBRO
diciembre / 2009 - junio - septiembre / 2010

R U B R O	2 0 0 9		2 0 1 0			Estrato Mediano	Banca Universal y Comercial	Sistema Bancario
	diciembre	junio	julio	agosto	septiembre			
BALANCE GENERAL DE PUBLICACIÓN (Miles de Bs.F)								
ACTIVO								
DISPONIBILIDADES	2.293.845	2.397.115	2.088.210	2.320.661	2.345.173	22.776.260	86.717.042	88.978.379
INVERSIONES EN TÍTULOS VALORES	351.740	847.616	1.273.904	1.093.606	1.297.073	13.782.234	87.394.265	89.688.929
CARTERA DE CRÉDITOS	6.817.282	6.722.613	6.730.915	6.692.181	6.769.890	46.083.692	159.398.569	162.227.448
INTERESES Y COMISIONES POR COBRAR	180.838	255.087	199.398	239.735	226.172	1.185.550	3.774.653	3.870.087
INVERSIONES EN EMPRESAS FILIALES, AFILIADAS Y SUCURSALES	84.164	79.899	79.899	82.474	82.474	1.280.771	5.502.854	5.503.154
BIENES REALIZABLES	-	-	-	720	700	18.911	109.775	118.928
BIENES DE USO	98.036	96.202	93.457	94.292	91.631	2.238.615	5.562.582	5.635.561
OTROS ACTIVOS	321.405	492.994	417.290	418.704	488.282	4.464.996	18.084.513	18.437.567
TOTAL DEL ACTIVO	10.147.310	10.891.526	10.883.073	10.942.373	11.301.395	91.831.029	366.544.253	374.460.053
PASIVO								
CAPTACIONES DEL PÚBLICO	6.769.858	7.701.095	8.086.190	8.286.445	7.878.866	74.985.820	290.208.357	293.573.657
OBLIGACIONES CON EL BCV	-	-	-	-	-	-	506.239	506.239
CAPTACIONES Y OBLIGACIONES CON EL BANAVIH	152.933	171.501	1.852	2	2	2.233	4.108.708	4.108.708
OTROS FINANCIAMIENTOS OBTENIDOS	1.986.925	1.558.279	1.446.529	1.303.604	1.985.104	6.428.201	19.947.029	22.345.382
OTRAS OBLIGACIONES POR INTERMEDIACIÓN FINANCIERA	27.841	41.015	19.340	23.618	21.143	193.801	435.407	435.407
INTERESES Y COMISIONES POR PAGAR	81.535	69.378	42.376	41.865	40.610	159.682	394.790	431.557
ACUMULACIONES Y OTROS PASIVOS	269.067	264.071	303.189	296.551	382.320	2.296.461	18.568.487	18.821.649
OBLIGACIONES SUBORDINADAS	-	-	-	-	-	-	56.619	56.619
OBLIGACIONES CONVERTIBLES EN CAPITAL	-	-	-	-	-	-	-	-
TOTAL DEL PASIVO	9.288.159	9.805.339	9.899.476	9.952.085	10.308.045	84.066.198	334.225.636	340.279.218
GESTIÓN OPERATIVA	-	-	16.552	23.243	26.305	422.625	1.677.663	1.677.652
TOTAL DE PATRIMONIO	859.151	1.086.187	967.045	967.045	967.045	7.342.206	30.640.954	32.503.183
TOTAL DEL PASIVO + PATRIMONIO + GESTIÓN OPERATIVA	10.147.310	10.891.526	10.883.073	10.942.373	11.301.395	91.831.029	366.544.253	374.460.053
CUENTAS DE ORDEN								
CUENTAS CONTINGENTES DEUDORAS	564.713	584.984	481.263	653.004	2.573.970	10.524.568	40.694.292	40.847.127
ACTIVOS DE LOS FIDEICOMISOS	253.233	300.078	307.673	297.869	294.324	8.660.757	85.573.489	87.896.643
OTROS ENCARGOS DE CONFIANZA	662	662	662	662	662	219.468	5.166.505	5.166.505
CUENTAS DEUDORAS POR OTROS ENCARGOS DE CONFIANZA (Fondo Mutual Habitacional)	146.444	177.988	186.520	195.833	201.186	2.660.884	12.730.350	13.212.537
OTRAS CUENTAS DEUDORAS DEL FONDO MUTUAL HABITACIONAL	3.494	3.708	3.679	3.787	3.834	18.133	685.680	687.438
OTRAS CUENTAS DE ORDEN DEUDORAS	13.266.937	15.155.403	15.748.974	16.219.729	16.614.788	119.641.445	551.965.721	563.088.198
OTRAS CUENTAS DE REGISTRO DEUDORAS	-	-	-	-	-	108.551	210.266	253.001
ESTADO DE RESULTADOS DE PUBLICACIÓN (Miles de Bs.F)								
INGRESOS FINANCIEROS	756.698	719.640	125.441	251.772	372.469	2.711.203	9.495.017	9.699.728
GASTOS FINANCIEROS	456.177	424.258	73.349	152.544	229.723	1.265.906	3.511.403	3.612.176
MARGEN FINANCIERO BRUTO	300.521	295.382	52.092	99.228	142.746	1.445.297	5.983.614	6.087.552
Ingresos por recuperaciones de activos financieros	10.783	7.509	955	2.109	3.416	11.623	195.276	197.504
Gastos por incobrabilidad y desvalorización de activos financieros	71.620	24.848	1	3	3	127.325	968.749	986.922
MARGEN FINANCIERO NETO	239.684	278.043	53.046	101.334	146.159	1.329.595	5.210.141	5.298.134
Otros ingresos operativos (1)	110.536	129.016	175.961	52.851	74.386	560.973	2.476.659	2.517.672
Otros gastos operativos (2)	37.464	43.548	153.959	13.698	20.194	101.600	656.441	661.907
MARGEN DE INTERMEDIACIÓN FINANCIERA	312.756	363.511	75.048	140.487	200.351	1.788.968	7.030.359	7.153.899
GASTOS DE TRANSFORMACIÓN	224.213	254.420	50.530	104.090	155.853	1.306.510	5.051.869	5.210.457
Gastos de personal	96.706	91.023	18.345	39.748	60.164	513.084	2.084.768	2.174.968
Gastos generales y administrativos (3)	109.272	126.689	22.752	45.295	67.120	558.189	2.148.976	2.210.494
Aportes al Fondo de Garantía de Depósitos y Protección Bancaria	13.199	30.918	8.468	16.937	25.405	212.074	726.857	732.245
Aportes a la Superintendencia de Bancos y Otras Instituciones Financieras	5.036	5.790	965	2.110	3.164	23.163	91.268	92.750
MARGEN OPERATIVO BRUTO	88.543	109.091	24.518	36.397	44.498	482.458	1.978.490	1.943.442
Ingresos por bienes realizables	-	-	-	-	-	16.027	33.724	33.743
Ingresos por programas especiales	-	-	-	-	-	-	41	41
Ingresos operativos varios	6.905	6.832	248	1.174	2.511	36.852	445.019	484.480
Gastos por bienes realizables	117	13	2	42	64	2.668	17.420	18.212
Gastos por depreciación, amortización y desvalorización de bienes diversos	-	-	-	-	-	-	-	-
Gastos operativos varios	31.486	49.888	7.774	13.330	19.434	89.420	614.345	617.868
MARGEN OPERATIVO NETO	63.845	66.022	16.990	24.199	27.511	443.249	1.825.509	1.825.626
Ingresos extraordinarios	4.157	3.294	69	96	109	18.206	26.637	26.918
Gastos Extraordinarios	3.123	2.942	507	1.052	1.315	9.001	102.350	102.759
RESULTADO BRUTO ANTES DE IMPUESTOS	64.879	66.374	16.552	23.243	26.305	452.454	1.749.796	1.749.785
Impuesto sobre la renta	3.000	-	-	-	-	29.829	72.133	72.133
RESULTADO NETO	61.879	66.374	16.552	23.243	26.305	422.625	1.677.663	1.677.652
INDICADORES FINANCIEROS (Porcentajes)								
EVALUACIÓN DEL PATRIMONIO								
[Patrimonio + Gestión Operativa] / Activo Total	8,49	9,70	9,06	9,08	9,05	9,43	10,01	10,36
[Patrimonio + Gestión Operativa] / [Activo Total + Inversiones Cedidas]	8,48	10,03	9,02	9,03	8,77	9,39	10,04	10,38
Otros Activos / [Patrimonio + Gestión Operativa]	37,41	45,39	42,42	42,28	49,16	57,50	55,86	53,85
Activo Improductivo / [Patrimonio + Gestión Operativa]	293,99	287,20	283,77	320,77	322,72	398,75	353,14	338,01
CALIDAD DE ACTIVOS								
Provisión para Cartera de Créditos / Cartera de Créditos Bruta	2,27	3,05	4,40	4,43	2,54	3,60	5,17	5,15
Provisión para Cartera de Créditos / Cartera Inmovilizada Bruta	91,37	104,81	104,80	75,71	74,24	128,67	139,53	139,79
Cartera Inmovilizada Bruta / Cartera de Créditos Bruta	2,48	2,91	4,20	5,85	3,42	2,80	3,71	3,69
Activo Improductivo / Activo Total	24,89	28,64	25,65	29,03	28,37	33,72	31,19	30,91
GESTIÓN ADMINISTRATIVA (4)								
Activo Productivo / Pasivo con Costo (5)	107,47	105,02	109,93	106,42	105,48	120,16	138,56	138,54
Brecha Estructural / Activo Total (5)	5,22	3,41	6,72	4,28	3,72	11,12	19,15	19,22
Gastos de Personal / Captaciones del Público Promedio	3,00	2,51	2,73	2,82	2,82	2,97	3,05	3,13
Gastos Operativos / Captaciones del Público Promedio	3,38	3,49	3,58	3,52	3,48	3,32	3,10	3,15
[Gtos. de Personal + Gtos. Operativos] / Activo Productivo Promedio	5,67	5,54	5,89	6,01	5,98	7,58	7,16	7,19
Otros Ingresos Operativos / Activo Promedio	3,33	2,55	11,15	2,78	2,69	3,11	4,12	4,13
[Gtos. de Personal + Gtos. Operativos] / Ingresos Financieros	26,54	30,25	31,54	32,06	32,25	38,66	43,69	44,16
RENTABILIDAD (4)								
Ingreso por Cartera de Créditos / Cartera de Créditos Promedio	22,73	20,55	20,93	20,91	20,68	21,09	20,21	20,23
Ingreso por Inversiones en Títulos Valores / Inversiones en Títulos Valores Promedio	9,24	3,42	4,62	4,99	5,15	9,51	8,04	8,05
Gastos Financieros / Captaciones Promedio con Costos	21,57	16,46	16,53	16,67	16,63	15,35	10,67	10,80
Margen Financiero Bruto / Activo Promedio	5,79	5,54	5,68	5,53	5,39	6,61	6,70	6,67
Ingresos Extraordinarios / Activo Promedio	0,60	0,06	-	-	-	0,05	-	-
Resultado Neto / Activo Promedio	2,28	1,24	1,55	1,27	1,10	2,03	1,69	1,65
Resultado Neto / Patrimonio Promedio	28,74	13,33	16,69	13,75	12,05	22,87	19,04	17,93
LIQUIDEZ								
Disponibilidades / Captaciones del Público	33,88	31,13	25,82	28,01	29,77	30,37	29,88	30,31
[Disponibilidades + Inv.Tit.Val.para Negociar y Disp.para la Venta] / Captaciones del Público	34,20	31,95	25,85	28,03	29,79	34,34	29,88	30,31
Cartera de Créditos Neta / Captaciones del Público	100,70	87,29	83,24	80,76	85,92	61,46	54,93	55,26
Cartera de Créditos Neta / [Captaciones del Público + Inversiones Cedidas]	99,86	86,89	82,91	80,48	85,65	61,44	54,91	55,25
[Capt. Oficiales + Inv. Cedidas Oficiales] / [Captaciones del Público + Inversiones Cedidas]	15,15	15,86	18,34	18,23	15,71	10,75	17,75	18,09
Activos a Corto Plazo / Pasivos a Corto Plazo	41,21	34,38	27,90	29,81	30,36	38,08	35,11	35,60

FUENTE: BALANCE GENERAL DE PUBLICACIÓN

GERENCIA GENERAL TÉCNICA - GERENCIA DE ESTADÍSTICAS Y PUBLICACIONES

(1) Incluye: Ingresos por Comisiones por Servicios, Ingresos por Diferencias de Cambio y Operaciones con Derivados, Ingresos por Inversiones en Empresas Filiales y Afiliadas, Ingresos por Inversiones en Sucursales y Pérdida en Inversiones en Títulos Valores.

(2) Incluye: Gastos por Comisiones por Servicios, Gastos por Diferencias de Cambio y Operaciones con Derivados, Gastos por Inversiones en Empresas Filiales y Afiliadas, Gastos por Inversiones en Sucursales y Pérdida en Inversiones en Títulos Valores.

(3) Gastos generales y administrativos excepto (Gastos de personal, Aportes a FOGADE y Aportes a SUDEBAN)

(4) Anualizados, calculados en base a Saldos Promedios

(5) No es anualizado.

CUADRO N° I - 24
SISTEMA BANCARIO
BANCA UNIVERSAL
BANCO NACIONAL DE CRÉDITO, C.A. BANCO UNIVERSAL
EVOLUCIÓN MENSUAL DEL BALANCE GENERAL DE PUBLICACIÓN, ESTADO DE RESULTADOS DE PUBLICACIÓN
E INDICADORES FINANCIEROS, SEGÚN RUBRO
diciembre / 2009 - junio - septiembre / 2010

R U B R O	2 0 0 9		2 0 1 0			Estrato Mediano	Banca Universal y Comercial	Sistema Bancario
	diciembre	junio	julio	agosto	septiembre			
BALANCE GENERAL DE PUBLICACIÓN						(Miles de Bs.F)		
ACTIVO								
DISPONIBILIDADES	1.799.393	1.900.333	2.239.090	1.994.490	2.416.438	22.776.260	86.717.042	88.978.379
INVERSIONES EN TÍTULOS VALORES	1.444.956	1.559.168	1.365.410	1.401.586	1.339.237	13.782.234	87.394.265	89.688.929
CARTERA DE CRÉDITOS	4.168.699	3.719.682	3.825.236	3.866.488	4.041.357	46.083.692	159.398.569	162.227.448
INTERESES Y COMISIONES POR COBRAR	63.631	60.852	55.883	62.632	50.985	1.185.550	3.774.653	3.870.087
INVERSIONES EN EMPRESAS FILIALES, AFILIADAS Y SUCURSALES		4.300	4.300	13.726	13.726	1.280.771	5.502.854	5.503.154
BIENES REALIZABLES	2.324	8.806	8.445	8.185	8.060	18.911	109.775	118.928
BIENES DE USO	230.331	246.830	252.664	254.100	259.559	2.238.615	5.562.582	5.635.561
OTROS ACTIVOS	184.097	214.244	213.867	211.552	153.832	4.464.996	18.084.513	18.437.567
TOTAL DEL ACTIVO	7.893.431	7.714.215	7.964.895	7.812.759	8.283.194	91.831.029	366.544.253	374.460.053
PASIVO								
CAPTACIONES DEL PÚBLICO	6.470.437	6.457.072	6.848.923	6.758.121	7.320.889	74.985.820	290.208.357	293.573.657
OBLIGACIONES CON EL BCV	-	-	-	-	-	-	506.239	506.239
CAPTACIONES Y OBLIGACIONES CON EL BANAVIH	-	-	-	-	-	2.233	4.108.708	4.108.708
OTROS FINANCIAMIENTOS OBTENIDOS	550.064	293.717	153.790	153.937	90.395	6.428.201	19.947.029	22.345.382
OTRAS OBLIGACIONES POR INTERMEDIACIÓN FINANCIERA	38.002	3.833	5.218	5.916	5.235	193.801	435.407	435.407
INTERESES Y COMISIONES POR PAGAR	58.199	32.934	25.233	26.138	21.491	159.682	394.790	431.557
ACUMULACIONES Y OTROS PASIVOS	94.289	134.395	151.268	148.127	141.402	2.296.461	18.568.487	18.821.649
OBLIGACIONES SUBORDINADAS	-	-	-	-	-	-	56.619	56.619
OBLIGACIONES CONVERTIBLES EN CAPITAL	-	-	-	-	-	-	-	-
TOTAL DEL PASIVO	7.210.991	6.921.951	7.184.432	7.092.239	7.579.412	84.066.198	334.225.636	340.279.218
GESTIÓN OPERATIVA	-	-	3.273	11.980	12.164	422.625	1.677.663	1.677.652
TOTAL DE PATRIMONIO	682.440	792.264	777.190	708.540	691.618	7.342.206	30.640.954	32.503.183
TOTAL DEL PASIVO + PATRIMONIO + GESTIÓN OPERATIVA	7.893.431	7.714.215	7.964.895	7.812.759	8.283.194	91.831.029	366.544.253	374.460.053
CUENTAS DE ORDEN								
CUENTAS CONTINGENTES DEUDORAS	388.354	243.841	252.734	258.470	240.199	10.524.568	40.694.292	40.847.127
ACTIVOS DE LOS FIDEICOMISOS	560.026	592.368	588.330	585.490	584.692	8.660.757	85.573.489	87.896.643
OTROS ENCARGOS DE CONFIANZA	-	-	-	-	-	219.468	5.166.505	5.166.505
CUENTAS DEUDORAS POR OTROS ENCARGOS DE CONFIANZA (Fondo Mutual Habitacional)	103.090	122.008	127.754	134.239	140.670	2.660.884	12.730.350	13.212.537
OTRAS CUENTAS DEUDORAS DEL FONDO MUTUAL HABITACIONAL	-	-	-	-	-	18.133	685.680	687.438
OTRAS CUENTAS DE ORDEN DEUDORAS	15.342.168	15.538.495	15.295.579	15.715.284	15.675.600	119.641.445	551.965.721	563.088.198
OTRAS CUENTAS DE REGISTRO DEUDORAS	-	-	-	-	-	108.551	210.266	253.001
ESTADO DE RESULTADOS DE PUBLICACIÓN						(Miles de Bs.F)		
INGRESOS FINANCIEROS	567.325	463.474	78.318	159.612	239.855	2.711.203	9.495.017	9.699.728
GASTOS FINANCIEROS	384.760	255.379	41.377	81.355	121.469	1.265.906	3.511.403	3.612.176
MARGEN FINANCIERO BRUTO	182.565	208.095	36.941	78.257	118.386	1.445.297	5.983.614	6.087.552
Ingresos por recuperaciones de activos financieros	334	147	25	80	415	11.623	195.276	197.504
Gastos por incobrabilidad y desvalorización de activos financieros	-	-	-	-	39.808	127.325	968.749	986.922
MARGEN FINANCIERO NETO	182.899	208.242	36.966	78.337	78.993	1.329.595	5.210.141	5.298.134
Otros ingresos operativos (1)	73.454	101.048	30.668	45.102	56.366	560.973	2.476.659	2.517.672
Otros gastos operativos (2)	36.020	52.603	14.195	16.478	17.988	101.600	656.441	661.907
MARGEN DE INTERMEDIACIÓN FINANCIERA	220.333	256.687	53.439	106.961	117.371	1.788.968	7.030.359	7.153.899
GASTOS DE TRANSFORMACIÓN	191.552	232.026	39.112	83.676	124.892	1.306.510	5.051.869	5.210.457
Gastos de personal	56.095	72.358	12.014	24.141	37.398	513.084	2.084.768	2.174.968
Gastos generales y administrativos (3)	118.109	130.088	22.268	45.831	66.938	558.189	2.148.976	2.210.494
Aportes al Fondo de Garantía de Depósitos y Protección Bancaria	12.924	24.525	4.046	12.137	18.205	212.074	726.857	732.245
Aportes a la Superintendencia de Bancos y Otras Instituciones Financieras	4.424	5.055	784	1.567	2.351	23.163	91.268	92.750
MARGEN OPERATIVO BRUTO	28.781	24.661	14.327	23.285	(7.521)	482.458	1.978.490	1.943.442
Ingresos por bienes realizables	24	77	-	-	-	16.027	33.724	33.743
Ingresos por programas especiales	-	-	-	-	-	-	41	41
Ingresos operativos varios	1.862	1.561	3	6	6.067	36.852	445.019	484.480
Gastos por bienes realizables	685	999	262	524	786	2.668	17.420	18.212
Gastos por depreciación, amortización y desvalorización de bienes diversos	-	-	-	-	-	-	-	-
Gastos operativos varios	5.400	4.912	10.936	10.676	2.730	89.420	614.345	617.868
MARGEN OPERATIVO NETO	24.582	20.388	3.132	12.091	(4.970)	443.249	1.825.509	1.825.626
Ingresos extraordinarios	3.734	2.110	624	635	18.093	18.206	26.637	26.918
Gastos Extraordinarios	3.320	1.373	483	746	959	9.001	102.350	102.759
RESULTADO BRUTO ANTES DE IMPUESTOS	24.996	21.125	3.273	11.980	12.164	452.454	1.749.796	1.749.785
Impuesto sobre la renta	3.893	-	-	-	-	29.829	72.133	72.133
RESULTADO NETO	21.103	21.125	3.273	11.980	12.164	422.625	1.677.663	1.677.652
INDICADORES FINANCIEROS						(Porcentajes)		
EVALUACIÓN DEL PATRIMONIO								
[Patrimonio + Gestión Operativa] / Activo Total	10,32	12,01	11,70	11,03	9,93	9,43	10,01	10,36
[Patrimonio + Gestión Operativa] / [Activo Total + Inversiones Cedidas]	9,84	11,79	11,14	10,45	9,56	9,39	10,04	10,38
Otros Activos / [Patrimonio + Gestión Operativa]	26,98	27,04	27,40	29,36	21,86	57,50	55,86	53,85
Activo Improductivo / [Patrimonio + Gestión Operativa]	331,99	298,81	346,05	343,58	397,82	398,75	353,14	338,01
CALIDAD DE ACTIVOS								
Provisión para Cartera de Créditos / Cartera de Créditos Bruta	4,48	6,83	6,54	7,21	6,73	3,60	5,17	5,15
Provisión para Cartera de Créditos / Cartera Inmovilizada Bruta	97,78	107,15	103,33	100,00	103,42	128,67	139,53	139,79
Cartera Inmovilizada Bruta / Cartera de Créditos Bruta	4,58	6,38	6,33	7,21	6,51	2,80	3,71	3,69
Activo Improductivo / Activo Total	28,70	30,69	33,91	31,69	33,80	33,72	31,19	30,91
GESTIÓN ADMINISTRATIVA (4)								
Activo Productivo / Pasivo con Costo (5)	126,55	126,45	120,82	131,77	127,44	120,16	138,56	138,54
Brecha Estructural / Activo Total (5)	14,96	14,50	11,39	16,47	14,25	11,12	19,15	19,22
Gastos de Personal / Captaciones del Público Promedio	1,56	2,20	2,18	2,18	2,20	2,97	3,05	3,13
Gastos Operativos / Captaciones del Público Promedio	3,09	3,96	3,99	4,04	3,94	3,32	3,10	3,15
[Gtos. de Personal + Gtos. Operativos] / Activo Productivo Promedio	5,73	7,59	7,66	7,74	7,70	7,58	7,16	7,19
Otros Ingresos Operativos / Activo Promedio	1,55	2,61	3,64	3,02	2,88	3,11	4,12	4,13
[Gtos. de Personal + Gtos. Operativos] / Ingresos Financieros	28,75	43,68	43,73	43,76	43,59	38,66	43,69	44,16
RENTABILIDAD (4)								
Ingreso por Cartera de Créditos / Cartera de Créditos Promedio	20,64	19,08	18,91	18,91	18,73	21,09	20,21	20,23
Ingreso por Inversiones en Títulos Valores / Inversiones en Títulos Valores Promedio	11,90	9,19	9,20	9,24	9,37	9,51	8,04	8,05
Gastos Financieros / Captaciones Promedio con Costos	16,17	13,18	12,86	12,76	12,64	15,35	10,67	10,80
Margen Financiero Bruto / Activo Promedio	4,44	5,29	5,45	5,63	5,62	6,61	6,70	6,67
Ingresos Extraordinarios / Activo Promedio	0,06	0,05	0,07	0,05	0,48	0,05	-	-
Resultado Neto / Activo Promedio	0,62	0,54	0,52	0,72	0,57	2,03	1,69	1,65
Resultado Neto / Patrimonio Promedio	8,33	5,59	5,38	7,58	6,09	22,87	19,04	17,93
LIQUIDEZ								
Disponibilidades / Captaciones del Público	27,81	29,43	32,69	29,51	33,01	30,37	29,88	30,31
[Disponibilidades + Inv.Tít.Val.para Negociar y Disp.para la Venta] / Captaciones del Público	34,78	38,60	39,01	35,47	38,21	34,34	39,15	39,66
Cartera de Créditos Neta / Captaciones del Público	64,43	57,61	55,85	57,21	55,20	61,46	54,93	55,26
Cartera de Créditos Neta / [Captaciones del Público + Inversiones Cedidas]	64,43	57,61	55,85	57,21	55,20	61,44	54,91	55,25
[Capt. Oficiales + Inv. Cedidas Oficiales] / [Captaciones del Público + Inversiones Cedidas]	14,55	16,64	17,78	16,93	16,91	10,75	17,75	18,09
Activos a Corto Plazo / Pasivos a Corto Plazo	33,13	31,73	34,51	31,03	34,60	38,08	35,11	35,60

FUENTE: BALANCE GENERAL DE PUBLICACIÓN

GERENCIA GENERAL TÉCNICA - GERENCIA DE ESTADÍSTICAS Y PUBLICACIONES

(1) Incluye: Ingresos por Comisiones por Servicios, Ingresos por Diferencias de Cambio y Operaciones con Derivados, Ingresos por Inversiones en Empresas Filiales y Afiliadas, Ingresos por Inversiones en Sucursales y Ganancia en Inversiones en Títulos Valores.

(2) Incluye: Gastos por Comisiones por Servicios, Gastos por Diferencias de Cambio y Operaciones con Derivados, Gastos por Inversiones en Empresas Filiales y Afiliadas, Gastos por Inversiones en Sucursales y Pérdida en Inversiones en Títulos Valores.

(3) Gastos generales y administrativos excepto (Gastos de personal, Aportes a FOGADE y Aportes a SUDEBAN)

(4) Anualizados, calculados en base a Saldos Promedios

(5) No es anualizado.

CUADRO Nº I - 25
SISTEMA BANCARIO
BANCA UNIVERSAL
BFC FONDO COMÚN, C.A. BANCO UNIVERSAL
EVOLUCIÓN MENSUAL DEL BALANCE GENERAL DE PUBLICACIÓN, ESTADO DE RESULTADOS DE PUBLICACIÓN
E INDICADORES FINANCIEROS, SEGÚN RUBRO
diciembre / 2009 - junio - septiembre / 2010

R U B R O	2 0 0 9		2 0 1 0			Estrato Mediano	Banca Universal y Comercial	Sistema Bancario
	diciembre	junio	julio	agosto	septiembre			
BALANCE GENERAL DE PUBLICACIÓN (Miles de Bs.F)								
ACTIVO								
DISPONIBILIDADES	1.781.121	1.394.646	1.691.268	1.996.236	2.158.446	22.776.260	86.717.042	88.978.379
INVERSIONES EN TÍTULOS VALORES	1.536.089	809.474	1.032.887	1.058.177	1.143.025	13.782.234	87.394.265	89.688.929
CARTERA DE CRÉDITOS	2.840.571	2.860.979	2.917.632	2.882.977	2.794.153	46.083.692	159.398.569	162.227.448
INTERESES Y COMISIONES POR COBRAR	59.388	60.156	60.750	70.161	68.800	1.185.550	3.774.653	3.870.087
INVERSIONES EN EMPRESAS FILIALES, AFILIADAS Y SUCURSALES	-	-	-	-	-	1.280.771	5.502.854	5.503.154
BIENES REALIZABLES	5.009	4.457	4.309	4.122	3.879	18.911	109.775	118.928
BIENES DE USO	254.927	647.856	657.400	700.214	738.515	2.238.615	5.562.582	5.635.561
OTROS ACTIVOS	124.759	250.257	260.984	278.202	245.950	4.464.996	18.084.513	18.437.567
TOTAL DEL ACTIVO	6.601.864	6.027.825	6.625.230	6.990.089	7.152.768	91.831.029	366.544.253	374.460.053
PASIVO								
CAPTACIONES DEL PÚBLICO	5.617.402	5.297.477	5.861.817	6.186.894	6.288.168	74.985.820	290.208.357	293.573.657
OBLIGACIONES CON EL BCV	-	-	-	-	-	-	506.239	506.239
CAPTACIONES Y OBLIGACIONES CON EL BANAVIH	17.619	9	5	2	2	2.233	4.108.708	4.108.708
OTROS FINANCIAMIENTOS OBTENIDOS	312.275	79.752	100.274	114.771	171.673	6.428.201	19.947.029	22.345.382
OTRAS OBLIGACIONES POR INTERMEDIACIÓN FINANCIERA	-	296	-	-	-	193.801	435.407	435.407
INTERESES Y COMISIONES POR PAGAR	11.802	6.307	8.686	10.904	11.973	159.682	394.790	431.557
ACUMULACIONES Y OTROS PASIVOS	51.081	84.836	95.512	97.281	100.735	2.296.461	18.568.487	18.821.649
OBLIGACIONES SUBORDINADAS	-	-	-	-	-	-	56.619	56.619
OBLIGACIONES CONVERTIBLES EN CAPITAL	-	-	-	-	-	-	-	-
TOTAL DEL PASIVO	6.010.179	5.468.677	6.066.294	6.409.852	6.572.551	84.066.198	334.225.636	340.279.218
GESTIÓN OPERATIVA	-	-	4.194	8.544	12.755	422.625	1.677.663	1.677.652
TOTAL DE PATRIMONIO	591.685	559.148	554.742	571.693	567.462	7.342.206	30.640.954	32.503.183
TOTAL DEL PASIVO + PATRIMONIO + GESTIÓN OPERATIVA	6.601.864	6.027.825	6.625.230	6.990.089	7.152.768	91.831.029	366.544.253	374.460.053
CUENTAS DE ORDEN (Miles de Bs.F)								
CUENTAS CONTINGENTES DEUDORAS	552.224	895.518	643.593	606.830	819.270	10.524.568	40.694.292	40.847.127
ACTIVOS DE LOS FIDEICOMISOS	862.427	1.123.947	975.285	885.660	881.495	8.660.757	85.573.489	87.896.643
OTROS ENCARGOS DE CONFIANZA	6.965	7.044	7.044	7.044	7.044	219.468	5.166.505	5.166.505
CUENTAS DEUDORAS POR OTROS ENCARGOS DE CONFIANZA (Fondo Mutual Habitacional)	1.461.117	1.654.212	1.679.872	1.709.605	1.741.792	2.660.884	12.730.350	13.212.537
OTRAS CUENTAS DEUDORAS DEL FONDO MUTUAL HABITACIONAL	8.946	10.307	10.531	10.673	10.877	18.133	685.680	687.438
OTRAS CUENTAS DE ORDEN DEUDORAS	9.532.017	9.127.900	10.249.547	10.346.161	11.115.483	119.641.445	551.965.721	563.088.198
OTRAS CUENTAS DE REGISTRO DEUDORAS	(2.069)	2.153	2.266	47.853	47.651	108.551	210.266	253.001
ESTADO DE RESULTADOS DE PUBLICACIÓN (Miles de Bs.F)								
INGRESOS FINANCIEROS	395.563	356.950	60.087	119.781	176.244	2.711.203	9.495.017	9.699.728
GASTOS FINANCIEROS	245.072	228.349	38.451	77.289	117.900	1.265.906	3.511.403	3.612.176
MARGEN FINANCIERO BRUTO	150.491	128.601	21.636	42.492	58.344	1.445.297	5.983.614	6.087.552
Ingresos por recuperaciones de activos financieros	868	1.159	54	240	277	11.623	195.276	197.504
Gastos por incoobrabilidad y desvalorización de activos financieros	9.334	1.438	63	63	63	127.325	968.749	986.922
MARGEN FINANCIERO NETO	142.025	128.322	21.627	42.669	58.558	1.329.595	5.210.141	5.298.134
Otros ingresos operativos (1)	117.958	177.527	35.591	58.598	85.997	560.973	2.476.659	2.517.672
Otros gastos operativos (2)	36.123	79.587	10.406	7.367	8.752	101.600	656.441	661.907
MARGEN DE INTERMEDIACIÓN FINANCIERA	223.860	226.262	46.812	93.900	135.803	1.788.968	7.030.359	7.153.899
GASTOS DE TRANSFORMACIÓN	195.520	213.147	37.586	78.510	114.490	1.306.510	5.051.869	5.210.457
Gastos de personal	100.077	99.021	16.962	34.094	49.213	513.084	2.084.768	2.174.968
Gastos generales y administrativos (3)	79.956	85.553	14.605	32.508	47.429	558.189	2.148.976	2.210.494
Aportes al Fondo de Garantía de Depósitos y Protección Bancaria	11.895	24.890	5.780	11.430	17.130	212.074	726.857	732.245
Aportes a la Superintendencia de Bancos y Otras Instituciones Financieras	3.592	3.683	239	478	718	23.163	91.268	92.750
MARGEN OPERATIVO BRUTO	28.340	13.115	9.226	15.390	21.313	482.458	1.978.490	1.943.442
Ingresos por bienes realizables	1.178	415	-	-	443	16.027	33.724	33.743
Ingresos por programas especiales	-	-	-	-	-	-	41	41
Ingresos operativos varios	13.573	9.191	939	2.590	3.301	36.852	445.019	484.480
Gastos por bienes realizables	1.403	1.588	202	396	673	2.668	17.420	18.212
Gastos por depreciación, amortización y desvalorización de bienes diversos	-	-	-	-	-	-	-	-
Gastos operativos varios	11.713	9.586	5.251	7.472	9.437	89.420	614.345	617.868
MARGEN OPERATIVO NETO	29.975	11.547	4.712	10.112	14.947	443.249	1.825.509	1.825.626
Ingresos extraordinarios	1.418	1.037	-	-	4	18.206	26.637	26.918
Gastos Extraordinarios	2.100	2.902	518	1.239	1.867	9.001	102.350	102.759
RESULTADO BRUTO ANTES DE IMPUESTOS	29.293	9.682	4.194	8.873	13.084	452.454	1.749.796	1.749.785
Impuesto sobre la renta	-	22	-	329	329	29.829	72.133	72.133
RESULTADO NETO	29.293	9.660	4.194	8.544	12.755	422.625	1.677.663	1.677.652
INDICADORES FINANCIEROS (Porcentajes)								
EVALUACIÓN DEL PATRIMONIO								
[Patrimonio + Gestión Operativa] / Activo Total	9,97	10,05	9,44	9,23	9,03	9,43	10,01	10,36
[Patrimonio + Gestión Operativa] / [Activo Total + Inversiones Cedidas]	9,88	9,85	9,28	9,09	8,90	9,39	10,04	10,38
Otros Activos / [Patrimonio + Gestión Operativa]	21,09	44,76	46,69	47,95	42,39	57,50	55,86	53,85
Activo Improductivo / [Patrimonio + Gestión Operativa]	365,96	406,03	462,67	513,71	541,76	398,75	353,14	338,01
CALIDAD DE ACTIVOS								
Provisión para Cartera de Créditos / Cartera de Créditos Bruta	2,53	2,44	2,40	2,43	2,50	3,60	5,17	5,15
Provisión para Cartera de Créditos / Cartera Inmovilizada Bruta	129,92	123,74	121,54	122,22	125,37	128,67	139,53	139,79
Cartera Inmovilizada Bruta / Cartera de Créditos Bruta	1,95	1,97	1,97	1,98	1,99	2,80	3,71	3,69
Activo Improductivo / Activo Total	32,80	37,66	39,03	42,64	43,95	33,72	31,19	30,91
GESTIÓN ADMINISTRATIVA (4)								
Activo Productivo / Pasivo con Costo (5)	87,13	86,85	82,11	75,69	72,63	120,16	138,56	138,54
Brecha Estructural / Activo Total (5)	(9,93)	(9,44)	(13,29)	(18,42)	(21,13)	11,12	19,15	19,22
Gastos de Personal / Captaciones del Público Promedio	3,33	3,44	3,48	3,46	3,37	2,97	3,05	3,13
Gastos Operativos / Captaciones del Público Promedio	2,64	2,98	3,01	3,15	3,08	3,32	3,10	3,15
[Gtos. de Personal + Gtos. Operativos] / Activo Productivo Promedio	7,41	8,48	8,67	8,98	8,88	7,58	7,16	7,19
Otros Ingresos Operativos / Activo Promedio	3,32	5,63	6,12	5,55	5,45	3,11	4,12	4,13
[Gtos. de Personal + Gtos. Operativos] / Ingresos Financieros	39,11	51,71	52,12	53,66	53,26	38,66	43,69	44,16
RENTABILIDAD (4)								
Ingreso por Cartera de Créditos / Cartera de Créditos Promedio	21,65	21,16	21,09	21,06	20,96	21,09	20,21	20,23
Ingreso por Inversiones en Títulos Valores / Inversiones en Títulos Valores Promedio	10,41	4,05	4,32	4,31	4,35	9,51	8,04	8,05
Gastos Financieros / Captaciones Promedio con Costos	14,49	11,06	10,91	10,66	10,50	15,35	10,67	10,80
Margen Financiero Bruto / Activo Promedio	4,48	3,87	3,89	3,83	3,65	6,61	6,70	6,67
Ingresos Extraordinarios / Activo Promedio	-	-	-	-	-	0,05	-	-
Resultado Neto / Activo Promedio	0,89	0,29	0,52	0,53	0,52	2,03	1,69	1,65
Resultado Neto / Patrimonio Promedio	10,38	2,91	5,36	5,51	5,55	22,87	19,04	17,93
LIQUIDEZ								
Disponibilidades / Captaciones del Público	31,71	26,33	28,85	32,27	34,33	30,37	29,88	30,31
[Disponibilidades + Inv.Tít.Val.para Negociar y Disp.para la Venta] / Captaciones del Público	33,95	26,61	33,61	37,05	39,64	34,34	39,15	39,66
Cartera de Créditos Neta / Captaciones del Público	50,57	54,01	49,77	46,60	44,44	61,46	54,93	55,26
Cartera de Créditos Neta / [Captaciones del Público + Inversiones Cedidas]	50,57	54,01	49,77	46,60	44,44	61,44	54,91	55,25
[Capt. Oficiales + Inv. Cedidas Oficiales] / [Captaciones del Público + Inversiones Cedidas]	6,00	5,44	7,56	9,06	11,69	10,75	17,75	18,09
Activos a Corto Plazo / Pasivos a Corto Plazo	34,42	28,45	34,37	36,54	34,34	38,08	35,11	35,60

FUENTE: BALANCE GENERAL DE PUBLICACIÓN

GERENCIA GENERAL TÉCNICA - GERENCIA DE ESTADÍSTICAS Y PUBLICACIONES

(1) Incluye: Ingresos por Comisiones por Servicios, Ingresos por Diferencias de Cambio y Operaciones con Derivados, Ingresos por Inversiones en Empresas Filiales y Afiliadas, Ingresos por Inversiones en Sucursales y Ganancia en Inversiones en Títulos Valores.

(2) Incluye: Gastos por Comisiones por Servicios, Gastos por Diferencias de Cambio y Operaciones con Derivados, Gastos por Inversiones en Empresas Filiales y Afiliadas, Gastos por Inversiones en Sucursales y Pérdida en Inversiones en Títulos Valores.

(3) Gastos generales y administrativos excepto (Gastos de personal, Aportes a FOGADE y Aportes a SUDEBAN)

(4) Anualizados, calculados en base a Saldos Promedios

(5) No es anualizado.

CUADRO N° I - 26
SISTEMA BANCARIO
BANCA UNIVERSAL
VENEZOLANO DE CRÉDITO, S.A. BANCO UNIVERSAL
EVOLUCIÓN MENSUAL DEL BALANCE GENERAL DE PUBLICACIÓN, ESTADO DE RESULTADOS DE PUBLICACIÓN
E INDICADORES FINANCIEROS, SEGÚN RUBRO
diciembre / 2009 - junio - septiembre / 2010

R U B R O	2 0 0 9		2 0 1 0			Estrato Mediano	Banca Universal y Comercial	Sistema Bancario
	diciembre	junio	julio	agosto	septiembre			
BALANCE GENERAL DE PUBLICACIÓN (Miles de Bs.F)								
ACTIVO								
DISPONIBILIDADES	1.315.204	1.977.287	2.232.654	2.037.961	2.396.028	22.776.260	86.717.042	88.978.379
INVERSIONES EN TÍTULOS VALORES	1.494.579	1.678.984	1.575.226	1.590.047	1.626.761	13.782.234	87.394.265	89.688.929
CARTERA DE CRÉDITOS	2.123.103	2.058.417	2.238.297	2.424.242	2.448.049	46.083.692	159.398.569	162.227.448
INTERESES Y COMISIONES POR COBRAR	20.879	22.529	21.051	25.201	26.849	1.185.550	3.774.653	3.870.087
INVERSIONES EN EMPRESAS FILIALES, AFILIADAS Y SUCURSALES	15.997	17.409	17.774	18.369	19.558	1.280.771	5.502.854	5.503.154
BIENES REALIZABLES	885	5	5	5	4	18.911	109.775	118.928
BIENES DE USO	35.073	35.293	35.228	35.452	35.190	2.238.615	5.562.582	5.635.561
OTROS ACTIVOS	59.596	31.676	33.230	32.307	37.826	4.464.996	18.084.513	18.437.567
TOTAL DEL ACTIVO	5.065.316	5.821.600	6.153.465	6.163.584	6.590.265	91.831.029	366.544.253	374.460.053
PASIVO								
CAPTACIONES DEL PÚBLICO	4.275.706	4.881.503	5.312.589	5.296.163	5.645.224	74.985.820	290.208.357	293.573.657
OBLIGACIONES CON EL BCV	-	-	-	-	-	-	506.239	506.239
CAPTACIONES Y OBLIGACIONES CON EL BANAVIH	-	-	-	-	-	2.233	4.108.708	4.108.708
OTROS FINANCIAMIENTOS OBTENIDOS	87.162	53.590	55.178	59.646	55.217	6.428.201	19.947.029	22.345.382
OTRAS OBLIGACIONES POR INTERMEDIACIÓN FINANCIERA	4.970	11.487	6.877	2.990	18.230	193.801	435.407	435.407
INTERESES Y COMISIONES POR PAGAR	346	181	245	272	225	159.682	394.790	431.557
ACUMULACIONES Y OTROS PASIVOS	128.622	237.026	128.907	135.420	184.138	2.296.461	18.568.487	18.821.649
OBLIGACIONES SUBORDINADAS	-	-	-	-	-	-	56.619	56.619
OBLIGACIONES CONVERTIBLES EN CAPITAL	-	-	-	-	-	-	-	-
TOTAL DEL PASIVO	4.496.806	5.183.787	5.503.796	5.494.491	5.903.034	84.066.198	334.225.636	340.279.218
GESTIÓN OPERATIVA	-	-	11.856	31.280	49.418	422.625	1.677.663	1.677.652
TOTAL DE PATRIMONIO	568.510	637.813	637.813	637.813	637.813	7.342.206	30.640.954	32.503.183
TOTAL DEL PASIVO + PATRIMONIO + GESTIÓN OPERATIVA	5.065.316	5.821.600	6.153.465	6.163.584	6.590.265	91.831.029	366.544.253	374.460.053
CUENTAS DE ORDEN								
CUENTAS CONTINGENTES DEUDORAS	385.674	439.808	421.124	432.846	464.913	10.524.568	40.694.292	40.847.127
ACTIVOS DE LOS FIDEICOMISOS	1.258.204	1.428.757	1.452.214	1.467.690	1.497.710	8.660.757	85.573.489	87.896.643
OTROS ENCARGOS DE CONFIANZA	-	-	-	-	-	219.468	5.166.505	5.166.505
CUENTAS DEUDORAS POR OTROS ENCARGOS DE CONFIANZA (Fondo Mutual Habitacional)	-	-	-	-	-	2.660.884	12.730.350	13.212.537
OTRAS CUENTAS DEUDORAS DEL FONDO MUTUAL HABITACIONAL	-	-	-	-	-	18.133	685.680	687.438
OTRAS CUENTAS DE ORDEN DEUDORAS	4.710.374	6.014.593	5.562.281	5.950.452	5.913.685	119.641.445	551.965.721	563.088.198
OTRAS CUENTAS DE REGISTRO DEUDORAS	-	-	-	-	-	108.551	210.266	253.001
ESTADO DE RESULTADOS DE PUBLICACIÓN (Miles de Bs.F)								
INGRESOS FINANCIEROS	263.380	259.374	44.245	92.097	139.332	2.711.203	9.495.017	9.699.728
GASTOS FINANCIEROS	63.726	51.017	7.544	15.300	22.649	1.265.906	3.511.403	3.612.176
MARGEN FINANCIERO BRUTO	199.654	208.357	36.701	76.797	116.683	1.445.297	5.983.614	6.087.552
Ingresos por recuperaciones de activos financieros	216	513	-	1	1	11.623	195.276	197.504
Gastos por incobrabilidad y desvalorización de activos financieros	6.408	4.354	-	222	978	127.325	968.749	986.922
MARGEN FINANCIERO NETO	193.462	204.516	36.701	76.576	115.706	1.329.595	5.210.141	5.298.134
Otros ingresos operativos (1)	72.063	51.528	9.693	23.934	35.602	560.973	2.476.659	2.517.672
Otros gastos operativos (2)	8.144	11.450	4.241	8.163	11.104	101.600	656.441	661.907
MARGEN DE INTERMEDIACIÓN FINANCIERA	257.381	244.594	42.153	92.347	140.204	1.788.968	7.030.359	7.153.899
GASTOS DE TRANSFORMACIÓN	162.086	167.301	30.611	61.863	92.060	1.306.510	5.051.869	5.210.457
Gastos de personal	88.579	78.392	13.308	27.242	39.807	513.084	2.084.768	2.174.968
Gastos generales y administrativos (3)	59.883	65.154	11.507	22.999	34.821	558.189	2.148.976	2.210.494
Aportes al Fondo de Garantía de Depósitos y Protección Bancaria	10.452	20.633	5.276	10.552	15.828	212.074	726.857	732.245
Aportes a la Superintendencia de Bancos y Otras Instituciones Financieras	3.172	3.122	520	1.070	1.604	23.163	91.268	92.750
MARGEN OPERATIVO BRUTO	95.295	77.293	11.542	30.484	48.144	482.458	1.978.490	1.943.442
Ingresos por bienes realizables	12.585	1.052	4	8	11	16.027	33.724	33.743
Ingresos por programas especiales	-	-	-	-	-	-	41	41
Ingresos operativos varios	8.936	9.497	957	2.131	3.386	36.852	445.019	484.480
Gastos por bienes realizables	902	901	27	28	28	2.668	17.420	18.212
Gastos por depreciación, amortización y desvalorización de bienes diversos	-	-	-	-	-	-	-	-
Gastos operativos varios	3.801	7.485	540	1.155	1.838	89.420	614.345	617.868
MARGEN OPERATIVO NETO	112.113	79.456	11.936	31.440	49.675	443.249	1.825.509	1.825.626
Ingresos extraordinarios	4.705	162	-	-	-	18.206	26.637	26.918
Gastos Extraordinarios	746	510	80	160	257	9.001	102.350	102.759
RESULTADO BRUTO ANTES DE IMPUESTOS	116.072	79.108	11.856	31.280	49.418	452.454	1.749.796	1.749.785
Impuesto sobre la renta	6.700	1.000	-	-	-	29.829	72.133	72.133
RESULTADO NETO	109.372	78.108	11.856	31.280	49.418	422.625	1.677.663	1.677.652
INDICADORES FINANCIEROS (Porcentajes)								
EVALUACIÓN DEL PATRIMONIO								
[Patrimonio + Gestión Operativa] / Activo Total	10,86	10,65	10,27	10,56	10,24	9,43	10,01	10,36
[Patrimonio + Gestión Operativa] / [Activo Total + Inversiones Cedidas]	11,22	10,95	10,55	10,85	10,42	9,39	10,04	10,38
Otros Activos / [Patrimonio + Gestión Operativa]	10,48	4,97	5,11	4,83	5,50	57,50	55,86	53,85
Activo Improductivo / [Patrimonio + Gestión Operativa]	252,31	322,30	356,47	317,32	362,22	398,75	353,14	338,01
CALIDAD DE ACTIVOS								
Provisión para Cartera de Créditos / Cartera de Créditos Bruta	1,61	1,84	1,69	1,57	1,59	3,60	5,17	5,15
Provisión para Cartera de Créditos / Cartera Inmovilizada Bruta	131,82	169,98	157,97	146,61	152,76	128,67	139,53	139,79
Cartera Inmovilizada Bruta / Cartera de Créditos Bruta	1,22	1,08	1,07	1,07	1,04	2,80	3,71	3,69
Activo Improductivo / Activo Total	28,32	35,31	37,64	34,45	37,77	33,72	31,19	30,91
GESTIÓN ADMINISTRATIVA (4)								
Activo Productivo / Pasivo con Costo (5)	162,56	170,23	151,94	158,26	156,81	120,16	138,56	138,54
Brecha Estructural / Activo Total (5)	27,59	26,69	21,32	24,13	22,54	11,12	19,15	19,22
Gastos de Personal / Captaciones del Público Promedio	3,91	3,44	3,40	3,39	3,28	2,97	3,05	3,13
Gastos Operativos / Captaciones del Público Promedio	2,54	2,86	2,88	2,84	2,80	3,32	3,10	3,15
[Gtos. de Personal + Gtos. Operativos] / Activo Productivo Promedio	7,80	8,01	8,09	8,04	7,90	7,58	7,16	7,19
Otros Ingresos Operativos / Activo Promedio	4,06	2,32	2,31	2,53	2,48	3,11	4,12	4,13
[Gtos. de Personal + Gtos. Operativos] / Ingresos Financieros	49,45	55,34	55,72	54,94	54,42	38,66	43,69	44,16
RENTABILIDAD (4)								
Ingreso por Cartera de Créditos / Cartera de Créditos Promedio	22,32	20,03	20,18	20,26	19,98	21,09	20,21	20,23
Ingreso por Inversiones en Títulos Valores / Inversiones en Títulos Valores Promedio	8,82	5,56	5,85	5,81	5,73	9,51	8,04	8,05
Gastos Financieros / Captaciones Promedio con Costos	7,39	4,70	4,36	4,33	4,24	15,35	10,67	10,80
Margen Financiero Bruto / Activo Promedio	8,37	7,77	7,85	7,92	7,83	6,61	6,70	6,67
Ingresos Extraordinarios / Activo Promedio	0,14	-	-	-	-	0,05	-	-
Resultado Neto / Activo Promedio	5,28	2,91	2,73	3,11	3,14	2,03	1,69	1,65
Resultado Neto / Patrimonio Promedio	58,39	28,08	26,34	29,93	30,46	22,87	19,04	17,93
LIQUIDEZ								
Disponibilidades / Captaciones del Público	30,76	40,51	42,03	38,48	42,44	30,37	29,88	30,31
[Disponibilidades + Inv.Tít.Val.para Negociar y Disp.para la Venta] / Captaciones del Público	30,76	40,51	42,03	38,48	42,44	34,34	39,15	39,66
Cartera de Créditos Neta / Captaciones del Público	49,66	42,17	42,13	45,77	43,36	61,46	54,93	55,26
Cartera de Créditos Neta / [Captaciones del Público + Inversiones Cedidas]	49,66	42,17	42,13	45,77	43,36	61,44	54,91	55,25
[Capt. Oficiales + Inv. Cedidas Oficiales] / [Captaciones del Público + Inversiones Cedidas]	1,25	1,67	1,96	1,86	1,74	10,75	17,75	18,09
Activos a Corto Plazo / Pasivos a Corto Plazo	33,71	41,58	43,46	38,88	45,60	38,08	35,11	35,60

FUENTE: BALANCE GENERAL DE PUBLICACIÓN

GERENCIA GENERAL TÉCNICA - GERENCIA DE ESTADÍSTICAS Y PUBLICACIONES

(1) Incluye: Ingresos por Comisiones por Servicios, Ingresos por Diferencias de Cambio y Operaciones con Derivados, Ingresos por Inversiones en Empresas Filiales y Afiliadas, Ingresos por Inversiones en Sucursales y Ganancia en Inversiones en Títulos Valores.

(2) Incluye: Gastos por Comisiones por Servicios, Gastos por Diferencias de Cambio y Operaciones con Derivados, Gastos por Inversiones en Empresas Filiales y Afiliadas, Gastos por Inversiones en Sucursales y Pérdida en Inversiones en Títulos Valores.

(3) Gastos generales y administrativos excepto (Gastos de personal, Aportes a FOGADE y Aportes a SUDEBAN)

(4) Anualizados, calculados en base a Saldos Promedios

(5) No es anualizado.

CUADRO Nº I - 27
SISTEMA BANCARIO
BANCA UNIVERSAL
BANCO CARONÍ, C.A., BANCO UNIVERSAL
EVOLUCIÓN MENSUAL DEL BALANCE GENERAL DE PUBLICACIÓN, ESTADO DE RESULTADOS DE PUBLICACIÓN
E INDICADORES FINANCIEROS, SEGÚN RUBRO
diciembre / 2009 - junio - septiembre / 2010

R U B R O	2 0 0 9		2 0 1 0			Estrato Mediano	Banca Universal y Comercial	Sistema Bancario
	diciembre	junio	julio	agosto	septiembre			
BALANCE GENERAL DE PUBLICACIÓN (Miles de Bs.F)								
ACTIVO								
DISPONIBILIDADES	1.538.561	1.346.830	1.387.678	1.427.071	1.274.904	22.776.260	86.717.042	88.978.379
INVERSIONES EN TÍTULOS VALORES	1.304.453	1.862.411	2.048.337	2.118.697	1.861.420	13.782.234	87.394.265	89.688.929
CARTERA DE CRÉDITOS	1.943.689	1.847.449	1.822.147	1.807.330	1.795.623	46.083.692	159.398.569	162.227.448
INTERESES Y COMISIONES POR COBRAR	63.751	101.194	92.795	92.181	83.445	1.185.550	3.774.653	3.870.087
INVERSIONES EN EMPRESAS FILIALES, AFILIADAS Y SUCURSALES	116.917	123.002	123.152	123.152	123.152	1.280.771	5.502.854	5.503.154
BIENES REALIZABLES	180	118	105	92	83	18.911	109.775	118.928
BIENES DE USO	248.696	329.413	338.684	348.712	356.188	2.238.615	5.562.582	5.635.561
OTROS ACTIVOS	102.214	103.378	118.848	124.722	123.473	4.464.996	18.084.513	18.437.567
TOTAL DEL ACTIVO	5.318.461	5.713.795	5.931.746	6.041.957	5.618.288	91.831.029	366.544.253	374.460.053
PASIVO								
CAPTACIONES DEL PÚBLICO	4.845.168	5.091.089	5.313.922	5.429.133	4.978.022	74.985.820	290.208.357	293.573.657
OBLIGACIONES CON EL BCV	-	-	-	-	-	-	506.239	506.239
CAPTACIONES Y OBLIGACIONES CON EL BANAVIH	-	-	-	-	-	2.233	4.108.708	4.108.708
OTROS FINANCIAMIENTOS OBTENIDOS	8.832	545	576	567	10.563	6.428.201	19.947.029	22.345.382
OTRAS OBLIGACIONES POR INTERMEDIACIÓN FINANCIERA	-	-	-	-	-	193.801	435.407	435.407
INTERESES Y COMISIONES POR PAGAR	3.996	5.314	7.962	3.843	3.675	159.682	394.790	431.557
ACUMULACIONES Y OTROS PASIVOS	70.015	70.343	61.440	60.046	68.586	2.296.461	18.568.487	18.821.649
OBLIGACIONES SUBORDINADAS	-	-	-	-	-	-	56.619	56.619
OBLIGACIONES CONVERTIBLES EN CAPITAL	-	-	-	-	-	-	-	-
TOTAL DEL PASIVO	4.928.011	5.167.291	5.383.900	5.493.589	5.060.846	84.066.198	334.225.636	340.279.218
GESTIÓN OPERATIVA	-	-	7.350	10.521	14.758	422.625	1.677.663	1.677.652
TOTAL DE PATRIMONIO	390.450	546.504	540.496	537.847	542.684	7.342.206	30.640.954	32.503.183
TOTAL DEL PASIVO + PATRIMONIO + GESTIÓN OPERATIVA	5.318.461	5.713.795	5.931.746	6.041.957	5.618.288	91.831.029	366.544.253	374.460.053
ESTADO DE RESULTADOS DE PUBLICACIÓN (Miles de Bs.F)								
INGRESOS FINANCIEROS	269.179	284.814	50.426	100.972	149.988	2.711.203	9.495.017	9.699.728
GASTOS FINANCIEROS	143.635	116.953	20.715	38.983	57.102	1.265.906	3.511.403	3.612.176
MARGEN FINANCIERO BRUTO	125.544	167.861	29.711	61.989	92.886	1.445.297	5.983.614	6.087.552
Ingresos por recuperaciones de activos financieros	-	-	-	-	-	11.623	195.276	197.504
Gastos por incobrabilidad y desvalorización de activos financieros	11.138	5.434	5.281	9.572	12.329	127.325	968.749	986.922
MARGEN FINANCIERO NETO	114.406	162.427	24.430	52.417	80.557	1.329.595	5.210.141	5.298.134
Otros ingresos operativos (1)	64.712	50.229	10.872	17.749	24.208	560.973	2.476.659	2.517.672
Otros gastos operativos (2)	6.891	7.237	326	527	755	101.600	656.441	661.907
MARGEN DE INTERMEDIACIÓN FINANCIERA	172.227	205.419	34.976	69.639	104.010	1.788.968	7.030.359	7.153.899
GASTOS DE TRANSFORMACIÓN	148.580	161.430	26.973	59.185	88.650	1.306.510	5.051.869	5.210.457
Gastos de personal	56.035	55.911	9.588	19.355	28.887	513.084	2.084.768	2.174.968
Gastos generales y administrativos (3)	82.863	86.572	14.223	31.168	46.769	558.189	2.148.976	2.210.494
Aportes al Fondo de Garantía de Depósitos y Protección Bancaria	7.137	15.921	2.654	7.647	11.471	212.074	726.857	732.245
Aportes a la Superintendencia de Bancos y Otras Instituciones Financieras	2.545	3.026	508	1.015	1.523	23.163	91.268	92.750
MARGEN OPERATIVO BRUTO	23.647	43.989	8.003	10.454	15.360	482.458	1.978.490	1.943.442
Ingresos por bienes realizables	-	-	-	-	-	16.027	33.724	33.743
Ingresos por programas especiales	-	-	-	-	-	-	41	41
Ingresos operativos varios	19.446	10.882	1.129	3.211	4.249	36.852	445.019	484.480
Gastos por bienes realizables	80	80	13	27	35	2.668	17.420	18.212
Gastos por depreciación, amortización y desvalorización de bienes diversos	-	-	-	-	-	-	-	-
Gastos operativos varios	6.276	7.577	1.528	2.832	4.523	89.420	614.345	617.868
MARGEN OPERATIVO NETO	36.737	47.214	7.591	10.806	15.051	443.249	1.825.509	1.825.626
Ingresos extraordinarios	1.112	12	-	-	-	18.206	26.637	26.918
Gastos Extraordinarios	493	814	241	285	293	9.001	102.350	102.759
RESULTADO BRUTO ANTES DE IMPUESTOS	37.356	46.412	7.350	10.521	14.758	452.454	1.749.796	1.749.785
Impuesto sobre la renta	-	-	-	-	-	29.829	72.133	72.133
RESULTADO NETO	37.356	46.412	7.350	10.521	14.758	422.625	1.677.663	1.677.652
INDICADORES FINANCIEROS (Porcentajes)								
EVALUACIÓN DEL PATRIMONIO								
[Patrimonio + Gestión Operativa] / Activo Total	9,50	13,81	13,11	12,78	14,18	9,43	10,01	10,36
[Patrimonio + Gestión Operativa] / [Activo Total + Inversiones Cedidas]	9,50	13,81	13,11	12,78	14,44	9,39	10,04	10,38
Otros Activos / [Patrimonio + Gestión Operativa]	26,18	18,92	21,69	22,74	22,15	57,50	55,86	53,85
Activo Improductivo / [Patrimonio + Gestión Operativa]	522,56	359,37	372,82	382,05	348,57	398,75	353,14	338,01
CALIDAD DE ACTIVOS								
Provisión para Cartera de Créditos / Cartera de Créditos Bruta	3,27	3,82	4,03	4,15	4,43	3,60	5,17	5,15
Provisión para Cartera de Créditos / Cartera Inmovilizada Bruta	137,16	128,12	100,21	100,02	103,30	128,67	139,53	139,79
Cartera Inmovilizada Bruta / Cartera de Créditos Bruta	2,38	2,98	4,02	4,15	4,28	2,80	3,71	3,69
Activo Improductivo / Activo Total	38,36	34,37	34,43	34,68	34,59	33,72	31,19	30,91
GESTIÓN ADMINISTRATIVA (4)								
Activo Productivo / Pasivo con Costo (5)	158,14	162,53	165,17	173,41	174,12	120,16	138,56	138,54
Brecha Estructural / Activo Total (5)	22,66	25,25	25,87	27,66	27,85	11,12	19,15	19,22
Gastos de Personal / Captaciones del Público Promedio	2,39	2,27	2,28	2,27	2,27	2,97	3,05	3,13
Gastos Operativos / Captaciones del Público Promedio	3,60	3,52	3,46	3,59	3,59	3,32	3,10	3,15
[Gtos. de Personal + Gtos. Operativos] / Activo Productivo Promedio	8,18	7,84	7,78	7,95	7,95	7,58	7,16	7,19
Otros Ingresos Operativos / Activo Promedio	3,09	2,20	2,37	2,19	2,09	3,11	4,12	4,13
[Gtos. de Personal + Gtos. Operativos] / Ingresos Financieros	47,59	50,03	48,58	50,03	50,24	38,66	43,69	44,16
RENTABILIDAD (4)								
Ingreso por Cartera de Créditos / Cartera de Créditos Promedio	21,96	20,10	20,15	20,16	20,12	21,09	20,21	20,23
Ingreso por Inversiones en Títulos Valores / Inversiones en Títulos Valores Promedio	11,52	11,08	11,88	11,69	11,62	9,51	8,04	8,05
Gastos Financieros / Captaciones Promedio con Costos	14,61	11,12	11,30	10,88	10,77	15,35	10,67	10,80
Margen Financiero Bruto / Activo Promedio	5,13	6,03	6,17	6,25	6,25	6,61	6,70	6,67
Ingresos Extraordinarios / Activo Promedio	-	-	-	-	-	0,05	-	-
Resultado Neto / Activo Promedio	1,49	1,67	1,61	1,38	1,34	2,03	1,69	1,65
Resultado Neto / Patrimonio Promedio	19,38	19,29	18,52	15,78	15,22	22,87	19,04	17,93
LIQUIDEZ								
Disponibilidades / Captaciones del Público	31,75	26,45	26,11	26,29	25,61	30,37	29,88	30,31
[Disponibilidades + Inv.Tít.Val.para Negociar y Disp.para la Venta] / Captaciones del Público	48,12	52,27	51,29	50,88	52,60	34,34	39,15	39,66
Cartera de Créditos Neta / Captaciones del Público	40,12	36,29	34,29	33,29	36,07	61,46	54,93	55,26
Cartera de Créditos Neta / [Captaciones del Público + Inversiones Cedidas]	40,12	36,29	34,29	33,29	36,07	61,44	54,91	55,25
[Capt. Oficiales + Inv. Cedidas Oficiales] / [Captaciones del Público + Inversiones Cedidas]	31,20	29,13	33,13	39,01	32,37	10,75	17,75	18,09
Activos a Corto Plazo / Pasivos a Corto Plazo	37,24	31,40	30,69	30,37	29,46	38,08	35,11	35,60

FUENTE: BALANCE GENERAL DE PUBLICACIÓN

GERENCIA GENERAL TÉCNICA - GERENCIA DE ESTADÍSTICAS Y PUBLICACIONES

(1) Incluye: Ingresos por Comisiones por Servicios, Ingresos por Diferencias de Cambio y Operaciones con Derivados, Ingresos por Inversiones en Empresas Filiales y Afiliadas, Ingresos por Inversiones en Sucursales y Ganancia en Inversiones en Títulos Valores.

(2) Incluye: Gastos por Comisiones por Servicios, Gastos por Diferencias de Cambio y Operaciones con Derivados, Gastos por Inversiones en Empresas Filiales y Afiliadas, Gastos por Inversiones en Sucursales y Pérdida en Inversiones en Títulos Valores.

(3) Gastos generales y administrativos excepto (Gastos de personal, Aportes a FOGADE y Aportes a SUDEBAN)

(4) Anualizados, calculados en base a Saldos Promedios

(5) No es anualizado.

CUADRO Nº I - 28
SISTEMA BANCARIO
BANCA UNIVERSAL
CITIBANK, N.A. BANCO UNIVERSAL
EVOLUCIÓN MENSUAL DEL BALANCE GENERAL DE PUBLICACIÓN, ESTADO DE RESULTADOS DE PUBLICACIÓN
E INDICADORES FINANCIEROS, SEGÚN RUBRO
diciembre / 2009 - junio - septiembre / 2010

R U B R O	2 0 0 9		2 0 1 0			Estrato Mediano	Banca Universal y Comercial	Sistema Bancario
	diciembre	junio	julio	agosto	septiembre			
BALANCE GENERAL DE PUBLICACIÓN (Miles de Bs.F)								
ACTIVO								
DISPONIBILIDADES	1.314.430	1.371.367	1.508.488	1.670.519	1.927.591	22.776.260	86.717.042	88.978.379
INVERSIONES EN TÍTULOS VALORES	1.474.839	1.925.687	1.397.582	1.497.117	1.485.236	13.782.234	87.394.265	89.688.929
CARTERA DE CRÉDITOS	940.205	1.367.947	1.443.981	1.531.882	1.509.876	46.083.692	159.398.569	162.227.448
INTERESES Y COMISIONES POR COBRAR	25.195	29.498	36.761	35.620	38.620	1.185.550	3.774.653	3.870.087
INVERSIONES EN EMPRESAS FILIALES, AFILIADAS Y SUCURSALES	-	-	-	-	-	1.280.771	5.502.854	5.503.154
BIENES REALIZABLES	-	-	-	-	-	18.911	109.775	118.928
BIENES DE USO	20.440	19.248	19.015	18.742	18.836	2.238.615	5.562.582	5.635.561
OTROS ACTIVOS	48.350	50.930	60.548	59.046	49.882	4.464.996	18.084.513	18.437.567
TOTAL DEL ACTIVO	3.823.459	4.764.677	4.466.375	4.812.926	5.030.041	91.831.029	366.544.253	374.460.053
PASIVO								
CAPTACIONES DEL PÚBLICO	2.681.285	3.322.850	3.485.290	3.791.882	4.006.927	74.985.820	290.208.357	293.573.657
OBLIGACIONES CON EL BCV	-	-	-	-	-	-	506.239	506.239
CAPTACIONES Y OBLIGACIONES CON EL BANAVIH	146	433	460	520	1.274	2.233	4.108.708	4.108.708
OTROS FINANCIAMIENTOS OBTENIDOS	96.893	68.051	64.833	87.256	77.129	6.428.201	19.947.029	22.345.382
OTRAS OBLIGACIONES POR INTERMEDIACIÓN FINANCIERA	22.608	235.434	-	-	-	193.801	435.407	435.407
INTERESES Y COMISIONES POR PAGAR	1.422	302	259	1.489	3.429	159.682	394.790	431.557
ACUMULACIONES Y OTROS PASIVOS	267.756	545.002	308.191	314.823	316.170	2.296.461	18.568.487	18.821.649
OBLIGACIONES SUBORDINADAS	-	-	-	-	-	-	56.619	56.619
OBLIGACIONES CONVERTIBLES EN CAPITAL	-	-	-	-	-	-	-	-
TOTAL DEL PASIVO	3.070.110	4.172.072	3.859.033	4.195.970	4.404.929	84.066.198	334.225.636	340.279.218
GESTIÓN OPERATIVA	-	-	14.379	23.871	32.089	422.625	1.677.663	1.677.652
TOTAL DE PATRIMONIO	753.349	592.605	592.963	593.085	593.023	7.342.206	30.640.954	32.503.183
TOTAL DEL PASIVO + PATRIMONIO + GESTIÓN OPERATIVA	3.823.459	4.764.677	4.466.375	4.812.926	5.030.041	91.831.029	366.544.253	374.460.053
CUENTAS DE ORDEN								
CUENTAS CONTINGENTES DEUDORAS	916.421	896.134	751.677	870.850	802.528	10.524.568	40.694.292	40.847.127
ACTIVOS DE LOS FIDEICOMISOS	5.622	23.781	10.891	4.893	8.894	8.660.757	85.573.489	87.896.643
OTROS ENCARGOS DE CONFIANZA	-	-	-	-	-	219.468	5.166.505	5.166.505
CUENTAS DEUDORAS POR OTROS ENCARGOS DE CONFIANZA (Fondo Mutual Habitacional)	29.160	36.380	39.502	42.788	45.947	2.660.884	12.730.350	13.212.537
OTRAS CUENTAS DEUDORAS DEL FONDO MUTUAL HABITACIONAL	7	46	60	76	94	18.133	685.680	687.438
OTRAS CUENTAS DE ORDEN DEUDORAS	2.642.235	3.745.940	3.738.876	3.858.980	4.203.556	119.641.445	551.965.721	563.088.198
OTRAS CUENTAS DE REGISTRO DEUDORAS	-	-	-	-	-	108.551	210.266	253.001
ESTADO DE RESULTADOS DE PUBLICACIÓN (Miles de Bs.F)								
INGRESOS FINANCIEROS	254.641	208.614	39.281	75.423	108.778	2.711.203	9.495.017	9.699.728
GASTOS FINANCIEROS	37.954	15.152	2.944	6.983	8.445	1.265.906	3.511.403	3.612.176
MARGEN FINANCIERO BRUTO	216.687	193.462	36.337	68.440	100.333	1.445.297	5.983.614	6.087.552
Ingresos por recuperaciones de activos financieros	104	29	6	11	18	11.623	195.276	197.504
Gastos por incobrabilidad y desvalorización de activos financieros	7.099	18.512	1.416	2.344	3.018	127.325	968.749	986.922
MARGEN FINANCIERO NETO	209.692	174.979	34.927	66.107	97.333	1.329.595	5.210.141	5.298.134
Otros ingresos operativos (1)	85.737	35.251	12.406	19.121	26.426	560.973	2.476.659	2.517.672
Otros gastos operativos (2)	90.091	57.256	5.898	6.289	7.074	101.600	656.441	661.907
MARGEN DE INTERMEDIACIÓN FINANCIERA	205.338	152.974	41.435	78.939	116.685	1.788.968	7.030.359	7.153.899
GASTOS DE TRANSFORMACIÓN	103.865	139.566	26.078	52.792	81.328	1.306.510	5.051.869	5.210.457
Gastos de personal	49.105	59.676	11.082	20.986	31.252	513.084	2.084.768	2.174.968
Gastos generales y administrativos (3)	45.326	64.606	10.609	23.032	36.915	558.189	2.148.976	2.210.494
Aportes al Fondo de Garantía de Depósitos y Protección Bancaria	7.212	13.021	3.961	7.922	11.883	212.074	726.857	732.245
Aportes a la Superintendencia de Bancos y Otras Instituciones Financieras	2.222	2.263	426	852	1.278	23.163	91.268	92.750
MARGEN OPERATIVO BRUTO	101.473	13.408	15.357	26.147	35.357	482.458	1.978.490	1.943.442
Ingresos por bienes realizables	-	-	-	-	-	16.027	33.724	33.743
Ingresos por programas especiales	87	82	11	25	41	-	41	41
Ingresos operativos varios	39.369	13.486	222	158	287	36.852	445.019	484.480
Gastos por bienes realizables	-	-	-	-	-	2.668	17.420	18.212
Gastos por depreciación, amortización y desvalorización de bienes diversos	-	-	-	-	-	-	-	-
Gastos operativos varios	2.245	770	120	311	357	89.420	614.345	617.868
MARGEN OPERATIVO NETO	138.684	26.206	15.470	26.019	35.328	443.249	1.825.509	1.825.626
Ingresos extraordinarios	-	-	-	-	-	18.206	26.637	26.918
Gastos Extraordinarios	579	371	91	148	239	9.001	102.350	102.759
RESULTADO BRUTO ANTES DE IMPUESTOS	138.105	25.835	15.379	25.871	35.089	452.454	1.749.796	1.749.785
Impuesto sobre la renta	24.540	19.800	1.000	2.000	3.000	29.829	72.133	72.133
RESULTADO NETO	113.565	6.035	14.379	23.871	32.089	422.625	1.677.663	1.677.652
INDICADORES FINANCIEROS (Porcentajes)								
EVALUACIÓN DEL PATRIMONIO								
[Patrimonio + Gestión Operativa] / Activo Total	20,76	13,97	29,55	30,39	12,73	9,43	10,01	10,36
[Patrimonio + Gestión Operativa] / [Activo Total + Inversiones Cedidas]	21,09	13,79	15,08	14,06	13,72	9,39	10,04	10,38
Otros Activos / [Patrimonio + Gestión Operativa]	6,42	8,59	9,97	9,57	7,98	57,50	55,86	53,85
Activo Improductivo / [Patrimonio + Gestión Operativa]	185,26	246,45	265,44	284,39	320,82	398,75	353,14	338,01
CALIDAD DE ACTIVOS								
Provisión para Cartera de Créditos / Cartera de Créditos Bruta	4,61	4,21	4,01	3,70	3,76	3,60	5,17	5,15
Provisión para Cartera de Créditos / Cartera Inmovilizada Bruta	125,44	118,13	123,23	191,50	190,81	128,67	139,53	139,79
Cartera Inmovilizada Bruta / Cartera de Créditos Bruta	3,68	3,57	3,25	1,93	1,97	2,80	3,71	3,69
Activo Improductivo / Activo Total	36,50	30,65	36,09	36,45	39,87	33,72	31,19	30,91
GESTIÓN ADMINISTRATIVA (4)								
Activo Productivo / Pasivo con Costo (5)	348,33	307,02	371,54	354,59	349,98	120,16	138,56	138,54
Brecha Estructural / Activo Total (5)	45,27	46,76	46,71	45,62	42,95	11,12	19,15	19,22
Gastos de Personal / Captaciones del Público Promedio	3,38	4,14	4,26	4,02	3,88	2,97	3,05	3,13
Gastos Operativos / Captaciones del Público Promedio	2,94	4,48	4,33	4,38	4,40	3,32	3,10	3,15
[Gtos. de Personal + Gtos. Operativos] / Activo Productivo Promedio	6,64	8,94	9,12	9,09	9,18	7,58	7,16	7,19
Otros Ingresos Operativos / Activo Promedio	5,76	2,32	2,94	2,48	2,34	3,11	4,12	4,13
[Gtos. de Personal + Gtos. Operativos] / Ingresos Financieros	33,07	59,58	57,26	58,94	61,15	38,66	43,69	44,16
RENTABILIDAD (4)								
Ingreso por Cartera de Créditos / Cartera de Créditos Promedio	20,13	17,91	19,67	19,40	18,93	21,09	20,21	20,23
Ingreso por Inversiones en Títulos Valores / Inversiones en Títulos Valores Promedio	19,79	12,55	12,19	11,21	10,89	9,51	8,04	8,05
Gastos Financieros / Captaciones Promedio con Costos	10,29	4,82	5,14	5,53	4,81	15,35	10,67	10,80
Margen Financiero Bruto / Activo Promedio	12,40	9,19	9,70	9,26	9,00	6,61	6,70	6,67
Ingresos Extraordinarios / Activo Promedio	-	-	-	-	-	0,05	-	-
Resultado Neto / Activo Promedio	6,10	0,29	2,18	1,80	1,60	2,03	1,69	1,65
Resultado Neto / Patrimonio Promedio	37,80	1,68	13,13	11,24	10,31	22,87	19,04	17,93
LIQUIDEZ								
Disponibilidades / Captaciones del Público	49,02	41,27	43,28	44,06	48,11	30,37	29,88	30,31
[Disponibilidades + Inv.Tít.Val.para Negociar y Disp.para la Venta] / Captaciones del Público	60,74	55,37	55,91	55,29	59,93	34,34	39,15	39,66
Cartera de Créditos Neta / Captaciones del Público	35,07	41,17	41,43	40,40	37,68	61,46	54,93	55,26
Cartera de Créditos Neta / [Captaciones del Público + Inversiones Cedidas]	35,07	41,17	41,43	40,40	37,68	61,44	54,91	55,25
[Capt. Oficiales + Inv. Cedidas Oficiales] / [Captaciones del Público + Inversiones Cedidas]	0,80	1,20	1,42	1,05	0,89	10,75	17,75	18,09
Activos a Corto Plazo / Pasivos a Corto Plazo	55,26	54,53	54,29	51,04	54,39	38,08	35,11	35,60

FUENTE: BALANCE GENERAL DE PUBLICACIÓN

GERENCIA GENERAL TÉCNICA - GERENCIA DE ESTADÍSTICAS Y PUBLICACIONES

(1) Incluye: Ingresos por Comisiones por Servicios, Ingresos por Diferencias de Cambio y Operaciones con Derivados, Ingresos por Inversiones en Empresas Filiales y Afiliadas, Ingresos por Inversiones en Sucursales y Pérdida en Inversiones en Títulos Valores.

(2) Incluye: Gastos por Comisiones por Servicios, Gastos por Diferencias de Cambio y Operaciones con Derivados, Gastos por Inversiones en Empresas Filiales y Afiliadas, Gastos por Inversiones en Sucursales y Pérdida en Inversiones en Títulos Valores.

(3) Gastos generales y administrativos excepto (Gastos de personal, Aportes a FOGADE y Aportes a SUDEBAN)

(4) Anualizados, calculados en base a Saldos Promedios

(5) No es anualizado.

CUADRO N° I - 29
SISTEMA BANCARIO
BANCA UNIVERSAL
BANCO SOFITASA, BANCO UNIVERSAL, C.A.
EVOLUCIÓN MENSUAL DEL BALANCE GENERAL DE PUBLICACIÓN, ESTADO DE RESULTADOS DE PUBLICACIÓN
E INDICADORES FINANCIEROS, SEGÚN RUBRO
diciembre / 2009 - junio - septiembre / 2010

R U B R O	2 0 0 9		2 0 1 0			Estrato Pequeño	Banca Universal y Comercial	Sistema Bancario
	diciembre	junio	julio	agosto	septiembre			
BALANCE GENERAL DE PUBLICACIÓN (Miles de Bs.F)								
ACTIVO								
DISPONIBILIDADES	660.663	726.418	677.668	734.646	773.441	6.036.832	86.717.042	88.978.379
INVERSIONES EN TÍTULOS VALORES	510.020	681.611	728.067	745.123	747.241	6.651.386	87.394.265	89.688.929
CARTERA DE CRÉDITOS	1.267.716	1.272.103	1.304.784	1.337.361	1.349.142	10.058.235	159.398.569	162.227.448
INTERESES Y COMISIONES POR COBRAR	26.467	33.644	37.509	36.290	35.107	335.111	3.774.653	3.870.087
INVERSIONES EN EMPRESAS FILIALES, AFILIADAS Y SUCURSALES	-	-	-	-	-	16.276	5.502.854	5.503.154
BIENES REALIZABLES	644	837	778	1.287	1.589	41.582	109.775	118.928
BIENES DE USO	31.229	34.781	34.497	34.009	33.525	405.887	5.562.582	5.635.561
OTROS ACTIVOS	43.791	37.304	38.790	39.970	41.933	417.170	18.084.513	18.437.567
TOTAL DEL ACTIVO	2.540.530	2.786.698	2.822.093	2.928.686	2.981.978	23.962.479	366.544.253	374.460.053
PASIVO								
CAPTACIONES DEL PÚBLICO	2.009.327	2.270.575	2.334.975	2.437.827	2.427.201	17.979.900	290.208.357	293.573.657
OBLIGACIONES CON EL BCV	-	-	-	-	-	506.239	506.239	506.239
CAPTACIONES Y OBLIGACIONES CON EL BANAVIH	31.138	16.949	2.144	79	99	1.958	4.108.708	4.108.708
OTROS FINANCIAMIENTOS OBTENIDOS	237.589	162.106	146.561	146.304	208.151	1.650.751	19.947.029	22.345.382
OTRAS OBLIGACIONES POR INTERMEDIACIÓN FINANCIERA	506	696	547	582	659	67.592	435.407	435.407
INTERESES Y COMISIONES POR PAGAR	2.675	2.851	2.578	2.349	2.511	26.106	394.790	431.557
ACUMULACIONES Y OTROS PASIVOS	60.107	64.540	62.903	67.199	67.266	1.013.818	18.568.487	18.821.649
OBLIGACIONES SUBORDINADAS	-	-	-	-	-	56.619	56.619	56.619
OBLIGACIONES CONVERTIBLES EN CAPITAL	-	-	-	-	-	-	-	-
TOTAL DEL PASIVO	2.341.342	2.517.717	2.549.708	2.654.340	2.705.887	21.302.983	334.225.636	340.279.218
GESTIÓN OPERATIVA	-	-	1.151	2.200	2.882	24.408	1.677.663	1.677.652
TOTAL DE PATRIMONIO	199.188	268.981	271.234	272.146	273.209	2.635.088	30.640.954	32.503.183
TOTAL DEL PASIVO + PATRIMONIO + GESTIÓN OPERATIVA	2.540.530	2.786.698	2.822.093	2.928.686	2.981.978	23.962.479	366.544.253	374.460.053
CUENTAS DE ORDEN								
CUENTAS CONTINGENTES DEUDORAS	253.386	95.840	96.700	134.532	176.533	2.827.738	40.694.292	40.847.127
ACTIVOS DE LOS FIDEICOMISOS	395.760	380.725	347.273	334.465	362.152	1.288.738	85.573.489	87.896.643
OTROS ENCARGOS DE CONFIANZA	-	-	-	-	-	-	5.166.505	5.166.505
CUENTAS DEUDORAS POR OTROS ENCARGOS DE CONFIANZA (Fondo Mutual Habitacional)	120.887	158.725	166.119	173.949	182.179	1.367.245	12.730.350	13.212.537
OTRAS CUENTAS DEUDORAS DEL FONDO MUTUAL HABITACIONAL	-	-	-	-	-	14.106	685.680	687.438
OTRAS CUENTAS DE ORDEN DEUDORAS	7.217.383	7.536.540	7.809.362	8.165.168	8.169.608	36.753.015	551.965.721	563.088.198
OTRAS CUENTAS DE REGISTRO DEUDORAS	15.124	11.767	1.136	1.134	1.134	1.134	210.266	253.001
ESTADO DE RESULTADOS DE PUBLICACIÓN (Miles de Bs.F)								
INGRESOS FINANCIEROS	163.424	168.842	30.814	61.898	92.915	759.128	9.495.017	9.699.728
GASTOS FINANCIEROS	73.793	75.668	14.075	27.825	41.816	329.083	3.511.403	3.612.176
MARGEN FINANCIERO BRUTO	89.631	93.174	16.739	34.073	51.099	430.045	5.983.614	6.087.552
Ingresos por recuperaciones de activos financieros	21	1.544	9	17	21	5.246	195.276	197.504
Gastos por incobrabilidad y desvalorización de activos financieros	6.932	853	-	-	343	55.087	968.749	986.922
MARGEN FINANCIERO NETO	82.720	93.865	16.748	34.090	50.777	380.204	5.210.141	5.298.134
Otros ingresos operativos (1)	39.910	40.220	10.065	19.091	26.840	175.668	2.476.659	2.517.672
Otros gastos operativos (2)	6.804	11.082	1.800	3.341	4.841	44.344	656.441	661.907
MARGEN DE INTERMEDIACIÓN FINANCIERA	115.826	123.003	25.013	49.840	72.776	511.528	7.030.359	7.153.899
GASTOS DE TRANSFORMACIÓN	105.419	116.834	23.395	47.309	69.291	477.009	5.051.869	5.210.457
Gastos de personal	47.857	47.879	9.639	18.879	27.885	187.153	2.084.768	2.174.968
Gastos generales y administrativos (3)	52.195	58.561	11.014	22.893	33.101	229.716	2.148.976	2.210.494
Aportes al Fondo de Garantía de Depósitos y Protección Bancaria	3.958	8.886	2.491	4.983	7.474	52.928	726.857	732.245
Aportes a la Superintendencia de Bancos y Otras Instituciones Financieras	1.409	1.508	251	554	831	7.212	91.268	92.750
MARGEN OPERATIVO BRUTO	10.407	6.169	1.618	2.531	3.485	34.519	1.978.490	1.943.442
Ingresos por bienes realizables	4.368	231	-	600	620	2.421	33.724	33.743
Ingresos por programas especiales	-	-	-	-	-	41	41	41
Ingresos operativos varios	2.269	3.618	736	1.170	1.647	7.706	445.019	484.480
Gastos por bienes realizables	702	347	139	244	367	5.548	17.420	18.212
Gastos por depreciación, amortización y desvalorización de bienes diversos	-	-	-	-	-	-	-	-
Gastos operativos varios	1.995	1.960	941	1.491	1.885	15.492	614.345	617.868
MARGEN OPERATIVO NETO	14.347	7.711	1.274	2.566	3.500	23.647	1.825.509	1.825.626
Ingresos extraordinarios	-	-	-	-	-	6.277	26.637	26.918
Gastos Extraordinarios	1.361	920	123	366	618	2.427	102.350	102.759
RESULTADO BRUTO ANTES DE IMPUESTOS	12.986	6.791	1.151	2.200	2.882	27.497	1.749.796	1.749.785
Impuesto sobre la renta	591	1.060	-	-	-	3.089	72.133	72.133
RESULTADO NETO	12.395	5.731	1.151	2.200	2.882	24.408	1.677.663	1.677.652
INDICADORES FINANCIEROS (Porcentajes)								
EVALUACIÓN DEL PATRIMONIO								
[Patrimonio + Gestión Operativa] / Activo Total	9,15	11,34	11,53	11,11	10,95	13,05	10,01	10,36
[Patrimonio + Gestión Operativa] / [Activo Total + Inversiones Cedidas]	8,93	11,25	11,47	11,08	10,92	12,95	10,04	10,38
Otros Activos / [Patrimonio + Gestión Operativa]	21,98	13,87	14,24	14,57	15,19	15,36	55,86	53,85
Activo Improductivo / [Patrimonio + Gestión Operativa]	373,65	302,22	281,58	300,65	313,61	255,37	353,14	338,01
CALIDAD DE ACTIVOS								
Provisión para Cartera de Créditos / Cartera de Créditos Bruta	3,84	3,87	3,78	3,69	3,66	8,97	5,17	5,15
Provisión para Cartera de Créditos / Cartera Inmovilizada Bruta	153,29	156,05	156,57	153,82	150,77	115,58	139,53	139,79
Cartera Inmovilizada Bruta / Cartera de Créditos Bruta	2,50	2,48	2,42	2,40	2,43	7,76	3,71	3,69
Activo Improductivo / Activo Total	29,30	29,17	27,18	28,16	29,04	28,95	31,19	30,91
GESTIÓN ADMINISTRATIVA (4)								
Activo Productivo / Pasivo con Costo (5)	137,48	137,10	141,72	144,72	137,25	149,18	138,56	138,54
Brecha Estructural / Activo Total (5)	19,28	19,17	21,44	22,20	19,26	23,43	19,15	19,22
Gastos de Personal / Captaciones del Público Promedio	4,60	4,44	4,85	4,73	4,65	4,16	3,05	3,13
Gastos Operativos / Captaciones del Público Promedio	4,85	5,43	5,72	5,76	5,59	5,08	3,10	3,15
[Gtos. de Personal + Gtos. Operativos] / Activo Productivo Promedio	11,21	11,20	12,00	11,95	11,67	9,23	7,16	7,19
Otros Ingresos Operativos / Activo Promedio	3,34	3,28	4,03	3,91	3,72	8,95	4,12	4,13
[Gtos. de Personal + Gtos. Operativos] / Ingresos Financieros	57,57	63,04	65,12	65,37	64,40	52,30	43,69	44,16
RENTABILIDAD (4)								
Ingreso por Cartera de Créditos / Cartera de Créditos Promedio	22,84	22,18	22,75	22,55	22,40	21,54	20,21	20,23
Ingreso por Inversiones en Títulos Valores / Inversiones en Títulos Valores Promedio	11,38	9,17	10,17	10,23	10,14	9,87	8,04	8,05
Gastos Financieros / Captaciones Promedio con Costos	17,12	16,10	16,80	16,53	16,41	15,93	10,67	10,80
Margen Financiero Bruto / Activo Promedio	7,65	6,94	7,17	7,16	7,10	6,48	6,70	6,67
Ingresos Extraordinarios / Activo Promedio	-	-	-	-	-	0,07	-	-
Resultado Neto / Activo Promedio	1,25	0,43	0,47	0,45	0,42	(3,48)	1,69	1,65
Resultado Neto / Patrimonio Promedio	16,02	4,17	4,61	4,50	4,20	(26,16)	19,04	17,93
LIQUIDEZ								
Disponibilidades / Captaciones del Público	32,88	31,99	29,02	30,14	31,87	33,58	29,88	30,31
[Disponibilidades + Inv.Tít.Val.para Negociar y Disp.para la Venta] / Captaciones del Público	41,37	42,84	41,35	42,47	44,23	46,77	39,15	39,66
Cartera de Créditos Neta / Captaciones del Público	63,09	56,03	55,88	54,86	55,58	55,94	54,93	55,26
Cartera de Créditos Neta / [Captaciones del Público + Inversiones Cedidas]	60,98	54,76	54,77	53,93	54,76	55,83	54,91	55,25
[Capt. Oficiales + Inv. Cedidas Oficiales] / [Captaciones del Público + Inversiones Cedidas]	19,84	19,67	17,97	17,88	18,32	17,51	17,75	18,09
Activos a Corto Plazo / Pasivos a Corto Plazo	35,05	33,49	29,94	30,74	32,87	37,02	35,11	35,60

FUENTE: BALANCE GENERAL DE PUBLICACIÓN

GERENCIA GENERAL TÉCNICA - GERENCIA DE ESTADÍSTICAS Y PUBLICACIONES

(1) Incluye: Ingresos por Comisiones por Servicios, Ingresos por Diferencias de Cambio y Operaciones con Derivados, Ingresos por Inversiones en Empresas Filiales y Afiliadas, Ingresos por Inversiones en Sucursales y Ganancia en Inversiones en Títulos Valores.

(2) Incluye: Gastos por Comisiones por Servicios, Gastos por Diferencias de Cambio y Operaciones con Derivados, Gastos por Inversiones en Empresas Filiales y Afiliadas,

Gastos por Inversiones en Sucursales y Pérdida en Inversiones en Títulos Valores.

(3) Gastos generales y administrativos excepto (Gastos de personal, Aportes a FOGADE y Aportes a SUDEBAN)

(4) Anualizados, calculados en base a Saldos Promedios

(5) No es anualizado.

CUADRO Nº I - 30
SISTEMA BANCARIO
BANCA UNIVERSAL
DEL SUR BANCO UNIVERSAL, C.A.
EVOLUCIÓN MENSUAL DEL BALANCE GENERAL DE PUBLICACIÓN, ESTADO DE RESULTADOS DE PUBLICACIÓN
E INDICADORES FINANCIEROS, SEGÚN RUBRO
diciembre / 2009 - junio - septiembre / 2010

R U B R O	2 0 0 9		2 0 1 0			Estrato Pequeño	Banca Universal y Comercial	Sistema Bancario
	diciembre	junio	julio	agosto	septiembre			
BALANCE GENERAL DE PUBLICACIÓN (Miles de Bs.F)								
ACTIVO								
DISPONIBILIDADES	464.418	490.051	501.680	532.056	523.372	6.036.832	86.717.042	88.978.379
INVERSIONES EN TÍTULOS VALORES	512.606	738.406	810.941	768.730	730.410	6.651.386	87.394.265	89.688.929
CARTERA DE CRÉDITOS	1.085.290	977.704	1.008.871	1.026.558	1.063.081	10.058.235	159.398.569	162.227.448
INTERESES Y COMISIONES POR COBRAR	26.615	30.698	33.348	38.853	31.960	335.111	3.774.653	3.870.087
INVERSIONES EN EMPRESAS FILIALES, AFILIADAS Y SUCURSALES	20.169	11.987	11.987	11.987	11.987	16.276	5.502.854	5.503.154
BIENES REALIZABLES	1.481	1.043	973	903	833	41.582	109.775	118.928
BIENES DE USO	49.420	59.954	59.672	59.764	59.455	405.887	5.562.582	5.635.561
OTROS ACTIVOS	44.386	29.168	31.493	35.252	29.191	417.170	18.084.513	18.437.567
TOTAL DEL ACTIVO	2.204.385	2.339.011	2.458.965	2.474.103	2.450.289	23.962.479	366.544.253	374.460.053
PASIVO								
CAPTACIONES DEL PÚBLICO	1.619.390	1.847.678	1.978.537	1.977.769	1.902.230	17.979.900	290.208.357	293.573.657
OBLIGACIONES CON EL BCV	-	-	-	-	-	506.239	506.239	506.239
CAPTACIONES Y OBLIGACIONES CON EL BANAVIH	-	541	600	642	585	1.958	4.108.708	4.108.708
OTROS FINANCIAMIENTOS OBTENIDOS	261.438	136.475	113.874	131.331	165.434	1.650.751	19.947.029	22.345.382
OTRAS OBLIGACIONES POR INTERMEDIACIÓN FINANCIERA	-	-	-	-	-	67.592	435.407	435.407
INTERESES Y COMISIONES POR PAGAR	967	834	603	709	693	26.106	394.790	431.557
ACUMULACIONES Y OTROS PASIVOS	91.744	70.264	76.123	70.429	82.017	1.013.818	18.568.487	18.821.649
OBLIGACIONES SUBORDINADAS	-	-	-	-	-	56.619	56.619	56.619
OBLIGACIONES CONVERTIBLES EN CAPITAL	-	-	-	-	-	-	-	-
TOTAL DEL PASIVO	1.973.539	2.055.792	2.169.737	2.180.880	2.150.959	21.302.983	334.225.636	340.279.218
GESTIÓN OPERATIVA	-	-	2.091	5.026	7.238	24.408	1.677.663	1.677.652
TOTAL DE PATRIMONIO	230.846	283.219	287.137	288.197	292.092	2.635.088	30.640.954	32.503.183
TOTAL DEL PASIVO + PATRIMONIO + GESTIÓN OPERATIVA	2.204.385	2.339.011	2.458.965	2.474.103	2.450.289	23.962.479	366.544.253	374.460.053
CUENTAS DE ORDEN								
CUENTAS CONTINGENTES DEUDORAS	288.350	270.970	247.619	226.247	221.806	2.827.738	40.694.292	40.847.127
ACTIVOS DE LOS FIDEICOMISOS	236.249	249.833	250.893	251.015	250.364	1.288.738	85.573.489	87.896.643
OTROS ENCARGOS DE CONFIANZA	-	-	-	-	-	-	5.166.505	5.166.505
CUENTAS DEUDORAS POR OTROS ENCARGOS DE CONFIANZA (Fondo Mutual Habitacional)	1.051.075	1.116.492	1.130.187	1.135.980	1.139.119	1.367.245	12.730.350	13.212.537
OTRAS CUENTAS DEUDORAS DEL FONDO MUTUAL HABITACIONAL	13.238	13.689	13.799	13.880	14.012	14.106	685.680	687.438
OTRAS CUENTAS DE ORDEN DEUDORAS	5.119.959	5.252.583	5.231.208	5.297.637	5.437.116	36.753.015	551.965.721	563.088.198
OTRAS CUENTAS DE REGISTRO DEUDORAS	-	-	-	-	-	1.134	210.266	253.001
ESTADO DE RESULTADOS DE PUBLICACIÓN (Miles de Bs.F)								
INGRESOS FINANCIEROS	154.502	156.457	25.514	55.341	84.590	759.128	9.495.017	9.699.728
GASTOS FINANCIEROS	72.773	75.954	11.977	23.818	35.833	329.083	3.511.403	3.612.176
MARGEN FINANCIERO BRUTO	81.729	80.503	13.537	31.523	48.757	430.045	5.983.614	6.087.552
Ingresos por recuperaciones de activos financieros	9.036	4.706	996	2.064	2.221	5.246	195.276	197.504
Gastos por incobrabilidad y desvalorización de activos financieros	23.614	18.042	1.750	3.681	4.999	55.087	968.749	986.922
MARGEN FINANCIERO NETO	67.151	67.167	12.783	29.906	45.979	380.204	5.210.141	5.298.134
Otros ingresos operativos (1)	73.085	52.752	8.983	13.408	17.784	175.668	2.476.659	2.517.672
Otros gastos operativos (2)	31.117	54.962	3.924	6.103	8.634	44.344	656.441	661.907
MARGEN DE INTERMEDIACIÓN FINANCIERA	109.119	64.957	17.842	37.211	55.129	511.528	7.030.359	7.153.899
GASTOS DE TRANSFORMACIÓN	75.284	83.611	15.946	32.510	48.402	477.009	5.051.869	5.210.457
Gastos de personal	37.008	38.522	6.701	13.749	19.779	187.153	2.084.768	2.174.968
Gastos generales y administrativos (3)	33.743	36.408	6.900	14.075	21.595	229.716	2.148.976	2.210.494
Aportes al Fondo de Garantía de Depósitos y Protección Bancaria	3.447	7.427	2.121	4.238	6.355	52.928	726.857	732.245
Aportes a la Superintendencia de Bancos y Otras Instituciones Financieras	1.086	1.254	224	448	673	7.212	91.268	92.750
MARGEN OPERATIVO BRUTO	33.835	(18.654)	1.896	4.701	6.727	34.519	1.978.490	1.943.442
Ingresos por bienes realizables	600	2.922	92	92	532	2.421	33.724	33.743
Ingresos por programas especiales	-	-	-	-	-	41	41	41
Ingresos operativos varios	4.555	43.819	606	1.310	1.650	7.706	445.019	484.480
Gastos por bienes realizables	1.206	1.193	161	298	446	5.548	17.420	18.212
Gastos por depreciación, amortización y desvalorización de bienes diversos	-	-	-	-	-	-	-	-
Gastos operativos varios	15.889	6.487	241	609	934	15.492	614.345	617.868
MARGEN OPERATIVO NETO	21.895	20.407	2.192	5.196	7.529	23.647	1.825.509	1.825.626
Ingresos extraordinarios	190	304	6	46	46	6.277	26.637	26.918
Gastos Extraordinarios	559	2.545	78	157	248	2.427	102.350	102.759
RESULTADO BRUTO ANTES DE IMPUESTOS	21.526	18.166	2.120	5.085	7.327	27.497	1.749.796	1.749.785
Impuesto sobre la renta	249	2.476	29	59	89	3.089	72.133	72.133
RESULTADO NETO	21.277	15.690	2.091	5.026	7.238	24.408	1.677.663	1.677.652
INDICADORES FINANCIEROS (Porcentajes)								
EVALUACIÓN DEL PATRIMONIO								
[Patrimonio + Gestión Operativa] / Activo Total	12,30	14,98	16,64	15,72	16,12	13,05	10,01	10,36
[Patrimonio + Gestión Operativa] / [Activo Total + Inversiones Cedidas]	11,83	15,36	15,62	15,72	16,11	12,95	10,04	10,38
Otros Activos / [Patrimonio + Gestión Operativa]	19,23	10,30	10,89	12,02	9,75	15,36	55,86	53,85
Activo Improductivo / [Patrimonio + Gestión Operativa]	258,05	213,76	216,93	219,77	209,43	255,37	353,14	338,01
CALIDAD DE ACTIVOS								
Provisión para Cartera de Créditos / Cartera de Créditos Bruta	3,03	5,36	5,13	5,04	4,88	8,97	5,17	5,15
Provisión para Cartera de Créditos / Cartera Inmovilizada Bruta	120,10	133,48	118,61	136,23	143,16	115,58	139,53	139,79
Cartera Inmovilizada Bruta / Cartera de Créditos Bruta	2,52	4,02	4,32	3,70	3,41	7,76	3,71	3,69
Activo Improductivo / Activo Total	27,02	25,88	25,52	26,05	25,58	28,95	31,19	30,91
GESTIÓN ADMINISTRATIVA (4)								
Activo Productivo / Pasivo con Costo (5)	109,34	120,30	128,40	133,93	130,27	149,18	138,56	138,54
Brecha Estructural / Activo Total (5)	6,23	12,51	16,48	18,73	17,29	23,43	19,15	19,22
Gastos de Personal / Captaciones del Público Promedio	4,57	4,50	4,51	4,51	4,38	4,16	3,05	3,13
Gastos Operativos / Captaciones del Público Promedio	4,14	4,26	4,46	4,44	4,46	5,08	3,10	3,15
[Gtos. de Personal + Gtos. Operativos] / Activo Productivo Promedio	9,08	8,85	9,15	9,19	9,09	9,23	7,16	7,19
Otros Ingresos Operativos / Activo Promedio	5,32	8,83	6,91	6,25	6,02	8,95	4,12	4,13
[Gtos. de Personal + Gtos. Operativos] / Ingresos Financieros	43,96	47,89	50,57	49,12	48,42	52,30	43,69	44,16
RENTABILIDAD (4)								
Ingreso por Cartera de Créditos / Cartera de Créditos Promedio	25,28	24,27	22,90	23,76	23,86	21,54	20,21	20,23
Ingreso por Inversiones en Títulos Valores / Inversiones en Títulos Valores Promedio	10,46	9,50	10,79	11,26	11,35	9,87	8,04	8,05
Gastos Financieros / Captaciones Promedio con Costos	13,70	12,83	12,32	12,25	12,23	15,93	10,67	10,80
Margen Financiero Bruto / Activo Promedio	8,36	7,14	7,09	7,61	7,68	6,48	6,70	6,67
Ingresos Extraordinarios / Activo Promedio	0,08	-	-	-	-	0,07	-	-
Resultado Neto / Activo Promedio	2,08	1,39	1,24	1,34	1,30	(3,48)	1,69	1,65
Resultado Neto / Patrimonio Promedio	19,91	11,15	10,01	10,88	10,63	(26,16)	19,04	17,93
LIQUIDEZ								
Disponibilidades / Captaciones del Público	28,68	26,52	25,36	26,90	27,51	33,58	29,88	30,31
[Disponibilidades + Inv.Tít.Val.para Negociar y Disp.para la Venta] / Captaciones del Público	39,30	47,24	49,75	51,64	52,17	46,77	39,15	39,66
Cartera de Créditos Neta / Captaciones del Público	67,02	52,92	50,99	51,90	55,89	55,94	54,93	55,26
Cartera de Créditos Neta / [Captaciones del Público + Inversiones Cedidas]	67,02	52,92	50,99	51,90	55,89	55,83	54,91	55,25
[Capt. Oficiales + Inv. Cedidas Oficiales] / [Captaciones del Público + Inversiones Cedidas]	11,46	12,69	13,42	16,11	15,21	17,51	17,75	18,09
Activos a Corto Plazo / Pasivos a Corto Plazo	34,23	30,71	35,13	30,96	31,87	37,02	35,11	35,60

FUENTE: BALANCE GENERAL DE PUBLICACIÓN

GERENCIA GENERAL TÉCNICA - GERENCIA DE ESTADÍSTICAS Y PUBLICACIONES

(1) Incluye: Ingresos por Comisiones por Servicios, Ingresos por Diferencias de Cambio y Operaciones con Derivados, Ingresos por Inversiones en Empresas Filiales y Afiliadas, Ingresos por Inversiones en Sucursales y Ganancia en Inversiones en Títulos Valores.

(2) Incluye: Gastos por Comisiones por Servicios, Gastos por Diferencias de Cambio y Operaciones con Derivados, Gastos por Inversiones en Empresas Filiales y Afiliadas, Gastos por Inversiones en Sucursales y Pérdida en Inversiones en Títulos Valores.

(3) Gastos generales y administrativos excepto (Gastos de personal, Aportes a FOGADE y Aportes a SUDEBAN)

(4) Anualizados, calculados en base a Saldos Promedios

(5) No es anualizado.

CUADRO Nº I - 31
SISTEMA BANCARIO
BANCA UNIVERSAL
BANCORO, C.A.
EVOLUCIÓN MENSUAL DEL BALANCE GENERAL DE PUBLICACIÓN, ESTADO DE RESULTADOS DE PUBLICACIÓN
E INDICADORES FINANCIEROS, SEGÚN RUBRO
diciembre / 2009 - junio - septiembre / 2010

R U B R O	2 0 0 9		2 0 1 0			Estrato Pequeño	Banca Universal y Comercial	Sistema Bancario
	diciembre	junio	julio	agosto	septiembre			
BALANCE GENERAL DE PUBLICACIÓN (Miles de Bs.F)								
ACTIVO								
DISPONIBILIDADES	1.076.958	467.151	358.574	169.639	98.650	6.036.832	86.717.042	88.978.379
INVERSIONES EN TÍTULOS VALORES	1.942.563	2.084.099	2.035.610	2.031.918	1.680.180	6.651.386	87.394.265	89.688.929
CARTERA DE CRÉDITOS	2.097.450	1.480.171	1.460.667	1.236.810	1.115.126	10.058.235	159.398.569	162.227.448
INTERESES Y COMISIONES POR COBRAR	144.831	156.918	168.883	178.662	52.222	335.111	3.774.653	3.870.087
INVERSIONES EN EMPRESAS FILIALES, AFILIADAS Y SUCURSALES	-	-	-	-	-	16.276	5.502.854	5.503.154
BIENES REALIZABLES	35.945	20.294	23.057	21.972	20.854	41.582	109.775	118.928
BIENES DE USO	40.750	40.844	40.741	40.410	39.896	405.887	5.562.582	5.635.561
OTROS ACTIVOS	104.218	31.074	51.909	51.114	37.854	417.170	18.084.513	18.437.567
TOTAL DEL ACTIVO	5.442.715	4.280.551	4.139.441	3.730.525	3.044.782	23.962.479	366.544.253	374.460.053
PASIVO								
CAPTACIONES DEL PÚBLICO	3.483.060	1.588.734	1.465.479	1.368.900	1.399.348	17.979.900	290.208.357	293.573.657
OBLIGACIONES CON EL BCV	245.612	258.632	405.139	442.797	506.239	506.239	506.239	506.239
CAPTACIONES Y OBLIGACIONES CON EL BANAVIH	6.570	486	-	-	-	1.958	4.108.708	4.108.708
OTROS FINANCIAMIENTOS OBTENIDOS	1.054.423	1.159.159	996.422	867.170	672.152	1.650.751	19.947.029	22.345.382
OTRAS OBLIGACIONES POR INTERMEDIACIÓN FINANCIERA	2.344	1.094	3.992	1.805	1.580	67.592	435.407	435.407
INTERESES Y COMISIONES POR PAGAR	23.227	9.998	7.439	5.183	6.478	26.106	394.790	431.557
ACUMULACIONES Y OTROS PASIVOS	111.178	472.241	462.934	466.058	141.512	1.013.818	18.568.487	18.821.649
OBLIGACIONES SUBORDINADAS	-	-	-	-	-	56.619	56.619	56.619
OBLIGACIONES CONVERTIBLES EN CAPITAL	-	-	-	-	-	-	-	-
TOTAL DEL PASIVO	4.926.414	3.490.344	3.341.405	3.151.913	2.727.309	21.302.983	334.225.636	340.279.218
GESTIÓN OPERATIVA	-	-	476	(12.126)	(19.015)	24.408	1.677.663	1.677.652
TOTAL DE PATRIMONIO	516.301	790.207	797.560	590.738	336.488	2.635.088	30.640.954	32.503.183
TOTAL DEL PASIVO + PATRIMONIO + GESTIÓN OPERATIVA	5.442.715	4.280.551	4.139.441	3.730.525	3.044.782	23.962.479	366.544.253	374.460.053
CUENTAS DE ORDEN								
CUENTAS CONTINGENTES DEUDORAS	649.017	662.337	799.217	928.125	920.982	2.827.738	40.694.292	40.847.127
ACTIVOS DE LOS FIDEICOMISOS	262.844	238.525	233.979	238.062	238.757	1.288.738	85.573.489	87.896.643
OTROS ENCARGOS DE CONFIANZA	-	-	-	-	-	-	5.166.505	5.166.505
CUENTAS DEUDORAS POR OTROS ENCARGOS DE CONFIANZA (Fondo Mutual Habitacional)	-	-	-	-	-	1.367.245	12.730.350	13.212.537
OTRAS CUENTAS DEUDORAS DEL FONDO MUTUAL HABITACIONAL	-	-	-	-	-	14.106	685.680	687.438
OTRAS CUENTAS DE ORDEN DEUDORAS	4.275.825	3.616.158	3.748.347	3.710.421	4.308.704	36.753.015	551.965.721	563.088.198
OTRAS CUENTAS DE REGISTRO DEUDORAS	-	-	-	-	-	1.134	210.266	253.001
ESTADO DE RESULTADOS DE PUBLICACIÓN (Miles de Bs.F)								
INGRESOS FINANCIEROS	406.675	302.082	38.955	89.926	132.716	759.128	9.495.017	9.699.728
GASTOS FINANCIEROS	390.983	273.316	28.067	74.399	103.980	329.083	3.511.403	3.612.176
MARGEN FINANCIERO BRUTO	15.692	28.766	10.888	15.527	28.736	430.045	5.983.614	6.087.552
Ingresos por recuperaciones de activos financieros	451	246	6	166	1.105	5.246	195.276	197.504
Gastos por incobrabilidad y desvalorización de activos financieros	997	20.695	-	351	351	55.087	968.749	986.922
MARGEN FINANCIERO NETO	15.146	8.317	10.894	15.342	29.490	380.204	5.210.141	5.298.134
Otros ingresos operativos (1)	178.672	556.570	12.680	19.807	27.711	175.668	2.476.659	2.517.672
Otros gastos operativos (2)	50.252	376.576	67	138	1.321	44.344	656.441	661.907
MARGEN DE INTERMEDIACIÓN FINANCIERA	143.566	188.311	23.507	35.011	55.880	511.528	7.030.359	7.153.899
GASTOS DE TRANSFORMACIÓN	124.136	164.066	23.036	45.779	68.562	477.009	5.051.869	5.210.457
Gastos de personal	41.781	57.225	7.592	14.691	23.431	187.153	2.084.768	2.174.968
Gastos generales y administrativos (3)	69.758	88.801	13.588	27.382	39.941	229.716	2.148.976	2.210.494
Aportes al Fondo de Garantía de Depósitos y Protección Bancaria	9.643	14.537	1.266	2.532	3.798	52.928	726.857	732.245
Aportes a la Superintendencia de Bancos y Otras Instituciones Financieras	2.954	3.503	590	1.174	1.392	7.212	91.268	92.750
MARGEN OPERATIVO BRUTO	19.430	24.245	471	(10.768)	(12.682)	34.519	1.978.490	1.943.442
Ingresos por bienes realizables	2.156	1.769	-	1.269	1.269	2.421	33.724	33.743
Ingresos por programas especiales	-	-	-	-	-	41	41	41
Ingresos operativos varios	6.665	2.696	1.256	2.157	2.219	7.706	445.019	484.480
Gastos por bienes realizables	35.218	15.419	981	2.066	3.146	5.548	17.420	18.212
Gastos por depreciación, amortización y desvalorización de bienes diversos	-	-	-	-	-	-	-	-
Gastos operativos varios	6.936	9.756	105	1.106	6.236	15.492	614.345	617.868
MARGEN OPERATIVO NETO	(13.903)	3.535	641	(11.783)	(18.576)	23.647	1.825.509	1.825.626
Ingresos extraordinarios	119	-	-	-	-	6.277	26.637	26.918
Gastos Extraordinarios	810	783	165	343	439	2.427	102.350	102.759
RESULTADO BRUTO ANTES DE IMPUESTOS	(14.594)	2.752	476	(12.126)	(19.015)	27.497	1.749.796	1.749.785
Impuesto sobre la renta	-	-	-	-	-	3.089	72.133	72.133
RESULTADO NETO	(14.594)	2.752	476	(12.126)	(19.015)	24.408	1.677.663	1.677.652
INDICADORES FINANCIEROS (Porcentajes)								
EVALUACIÓN DEL PATRIMONIO								
[Patrimonio + Gestión Operativa] / Activo Total	10,84	33,89	36,23	32,36	21,81	13,05	10,01	10,36
[Patrimonio + Gestión Operativa] / [Activo Total + Inversiones Cedidas]	9,79	19,18	20,06	16,21	11,20	12,95	10,04	10,38
Otros Activos / [Patrimonio + Gestión Operativa]	20,19	3,93	6,50	8,83	11,92	15,36	55,86	53,85
Activo Improductivo / [Patrimonio + Gestión Operativa]	282,94	82,86	92,90	69,84	61,54	255,37	353,14	338,01
CALIDAD DE ACTIVOS								
Provisión para Cartera de Créditos / Cartera de Créditos Bruta	6,56	23,22	23,45	34,25	30,72	8,97	5,17	5,15
Provisión para Cartera de Créditos / Cartera Inmovilizada Bruta	67,37	100,01	75,50	100,02	100,00	115,58	139,53	139,79
Cartera Inmovilizada Bruta / Cartera de Créditos Bruta	9,74	23,21	31,06	34,25	30,72	7,76	3,71	3,69
Activo Improductivo / Activo Total	26,84	15,30	17,91	10,83	6,42	28,95	31,19	30,91
GESTIÓN ADMINISTRATIVA (4)								
Activo Productivo / Pasivo con Costo (5)	97,63	147,90	143,67	154,67	138,38	149,18	138,56	138,54
Brecha Estructural / Activo Total (5)	(1,78)	27,43	24,95	31,52	25,95	23,43	19,15	19,22
Gastos de Personal / Captaciones del Público Promedio	1,86	4,71	4,45	4,60	4,90	4,16	3,05	3,13
Gastos Operativos / Captaciones del Público Promedio	2,96	7,31	7,38	7,76	7,94	5,08	3,10	3,15
[Gtos. de Personal + Gtos. Operativos] / Activo Productivo Promedio	5,55	7,54	7,16	7,24	7,44	9,23	7,16	7,19
Otros Ingresos Operativos / Activo Promedio	3,93	23,45	13,70	13,64	14,04	8,95	4,12	4,13
[Gtos. de Personal + Gtos. Operativos] / Ingresos Financieros	28,51	48,34	50,97	47,61	48,06	52,30	43,69	44,16
RENTABILIDAD (4)								
Ingreso por Cartera de Créditos / Cartera de Créditos Promedio	21,53	19,88	18,57	18,64	19,33	21,54	20,21	20,23
Ingreso por Inversiones en Títulos Valores / Inversiones en Títulos Valores Promedio	7,99	5,51	5,72	5,66	5,76	9,87	8,04	8,05
Gastos Financieros / Captaciones Promedio con Costos	18,74	29,03	24,99	29,83	30,34	15,93	10,67	10,80
Margen Financiero Bruto / Activo Promedio	0,78	1,20	2,00	1,64	1,94	6,48	6,70	6,67
Ingresos Extraordinarios / Activo Promedio	-	-	-	-	-	0,07	-	-
Resultado Neto / Activo Promedio	(1,77)	0,12	0,12	(0,73)	(0,79)	(3,48)	1,69	1,65
Resultado Neto / Patrimonio Promedio	(21,25)	0,61	0,63	(3,90)	(4,36)	(26,16)	19,04	17,93
LIQUIDEZ								
Disponibilidades / Captaciones del Público	30,92	29,40	24,47	12,39	7,05	33,58	29,88	30,31
[Disponibilidades + Inv.Tít.Val.para Negociar y Disp.para la Venta] / Captaciones del Público	61,38	61,98	47,18	35,16	19,47	46,77	39,15	39,66
Cartera de Créditos Neta / Captaciones del Público	60,22	93,17	99,67	90,35	79,69	55,94	54,93	55,26
Cartera de Créditos Neta / [Captaciones del Público + Inversiones Cedidas]	60,22	93,17	99,67	90,35	79,69	55,83	54,91	55,25
[Capt. Oficiales + Inv. Cedidas Oficiales] / [Captaciones del Público + Inversiones Cedidas]	14,62	45,71	39,40	40,58	40,18	17,51	17,75	18,09
Activos a Corto Plazo / Pasivos a Corto Plazo	35,57	30,54	25,59	12,12	6,99	37,02	35,11	35,60

FUENTE: BALANCE GENERAL DE PUBLICACIÓN

GERENCIA GENERAL TÉCNICA - GERENCIA DE ESTADÍSTICAS Y PUBLICACIONES

(1) Incluye: Ingresos por Comisiones por Servicios, Ingresos por Diferencias de Cambio y Operaciones con Derivados, Ingresos por Inversiones en Empresas Filiales y Afiliadas, Ingresos por Inversiones en Sucursales y Pérdida en Inversiones en Títulos Valores.

(2) Incluye: Gastos por Comisiones por Servicios, Gastos por Diferencias de Cambio y Operaciones con Derivados, Gastos por Inversiones en Empresas Filiales y Afiliadas, Gastos por Inversiones en Sucursales y Pérdida en Inversiones en Títulos Valores.

(3) Gastos generales y administrativos excepto (Gastos de personal, Aportes a FOGADE y Aportes a SUDEBAN)

(4) Anualizados, calculados en base a Saldos Promedios

(5) No es anualizado.

CUADRO N° I - 32
SISTEMA BANCARIO
BANCA UNIVERSAL
BANCO AGRÍCOLA DE VENEZUELA, C.A. BANCO UNIVERSAL
EVOLUCIÓN MENSUAL DEL BALANCE GENERAL DE PUBLICACIÓN, ESTADO DE RESULTADOS DE PUBLICACIÓN
E INDICADORES FINANCIEROS, SEGÚN RUBRO
diciembre / 2009 - junio - septiembre / 2010

R U B R O	2 0 0 9		2 0 1 0			Banca del Estado	Banca Universal y Comercial	Sistema Bancario
	diciembre	junio	julio	agosto	septiembre			
BALANCE GENERAL DE PUBLICACIÓN (Miles de Bs.F)								
ACTIVO								
DISPONIBILIDADES	262.553	359.740	348.547	913.320	348.656	23.653.653	86.717.042	88.978.379
INVERSIONES EN TÍTULOS VALORES	590.681	1.027.681	930.563	995.590	1.461.364	48.017.350	87.394.265	89.688.929
CARTERA DE CRÉDITOS	2.897.674	3.089.893	3.037.941	2.983.306	3.281.729	32.416.673	159.398.569	162.227.448
INTERESES Y COMISIONES POR COBRAR	89.767	115.102	116.571	115.008	119.123	1.149.375	3.774.653	3.870.087
INVERSIONES EN EMPRESAS FILIALES, AFILIADAS Y SUCURSALES	-	-	-	-	-	2.948.015	5.502.854	5.503.154
BIENES REALIZABLES	20.349	32.769	36.555	2.541	6.040	27.614	109.775	118.928
BIENES DE USO	106.927	110.077	112.341	114.245	120.829	1.350.136	5.562.582	5.635.561
OTROS ACTIVOS	74.049	51.299	50.133	47.745	73.362	11.303.768	18.084.513	18.437.567
TOTAL DEL ACTIVO	4.042.000	4.786.561	4.632.651	5.171.755	5.411.103	120.866.584	366.544.253	374.460.053
PASIVO								
CAPTACIONES DEL PÚBLICO	706.281	1.295.441	1.187.626	1.059.242	1.228.989	87.033.697	290.208.357	293.573.657
OBLIGACIONES CON EL BCV	-	-	-	-	-	-	506.239	506.239
CAPTACIONES Y OBLIGACIONES CON EL BANAVIH	-	-	-	-	-	4.103.768	4.108.708	4.108.708
OTROS FINANCIAMIENTOS OBTENIDOS	-	427.791	427.791	1.197.202	1.289.767	10.348.470	19.947.029	22.345.382
OTRAS OBLIGACIONES POR INTERMEDIACIÓN FINANCIERA	-	-	-	-	-	63.703	435.407	435.407
INTERESES Y COMISIONES POR PAGAR	-	499	1.604	2.785	5.870	172.629	394.790	431.557
ACUMULACIONES Y OTROS PASIVOS	2.781.220	2.502.613	2.455.049	2.351.638	2.320.006	10.388.144	18.568.487	18.821.649
OBLIGACIONES SUBORDINADAS	-	-	-	-	-	-	56.619	56.619
OBLIGACIONES CONVERTIBLES EN CAPITAL	-	-	-	-	-	-	-	-
TOTAL DEL PASIVO	3.487.501	4.226.344	4.072.070	4.610.867	4.844.632	112.110.411	334.225.636	340.279.218
GESTIÓN OPERATIVA	-	-	364	671	6.254	382.090	1.677.663	1.677.652
TOTAL DE PATRIMONIO	554.499	560.217	560.217	560.217	560.217	8.374.083	30.640.954	32.503.183
TOTAL DEL PASIVO + PATRIMONIO + GESTIÓN OPERATIVA	4.042.000	4.786.561	4.632.651	5.171.755	5.411.103	120.866.584	366.544.253	374.460.053
CUENTAS DE ORDEN								
CUENTAS CONTINGENTES DEUDORAS	-	-	-	-	-	2.795.514	40.694.292	40.847.127
ACTIVOS DE LOS FIDEICOMISOS	536.410	820.998	805.311	806.029	821.860	51.907.209	85.573.489	87.896.643
OTROS ENCARGOS DE CONFIANZA	-	-	-	-	-	4.762.703	5.166.505	5.166.505
CUENTAS DEUDORAS POR OTROS ENCARGOS DE CONFIANZA (Fondo Mutual Habitacional)	-	-	-	-	-	4.364.812	12.730.350	13.212.537
OTRAS CUENTAS DEUDORAS DEL FONDO MUTUAL HABITACIONAL	-	-	-	-	-	641.939	685.680	687.438
OTRAS CUENTAS DE ORDEN DEUDORAS	4.143.315	5.396.643	5.472.704	5.506.152	5.778.600	132.660.568	551.965.721	563.088.198
OTRAS CUENTAS DE REGISTRO DEUDORAS	-	-	-	-	-	69.737	210.266	253.001
ESTADO DE RESULTADOS DE PUBLICACIÓN (Miles de Bs.F)								
INGRESOS FINANCIEROS	106.944	62.754	8.120	13.031	28.004	2.135.314	9.495.017	9.699.728
GASTOS FINANCIEROS	3.694	7.592	2.495	5.049	9.311	796.709	3.511.403	3.612.176
MARGEN FINANCIERO BRUTO	103.250	55.162	5.625	7.982	18.693	1.338.605	5.983.614	6.087.552
Ingresos por recuperaciones de activos financieros	-	-	-	-	-	79.131	195.276	197.504
Gastos por incobrabilidad y desvalorización de activos financieros	4.646	15.289	2.592	2.667	2.671	240.104	968.749	986.922
MARGEN FINANCIERO NETO	98.604	39.873	3.033	5.315	16.022	1.177.632	5.210.141	5.298.134
Otros ingresos operativos (1)	46.483	25.204	785	2.426	14.783	560.910	2.476.659	2.517.672
Otros gastos operativos (2)	7	3	-	-	6	176.058	656.441	661.907
MARGEN DE INTERMEDIACIÓN FINANCIERA	145.080	65.074	3.818	7.741	30.799	1.562.484	7.030.359	7.153.899
GASTOS DE TRANSFORMACIÓN	85.602	84.219	11.546	29.282	54.593	1.181.757	5.051.869	5.210.457
Gastos de personal	42.304	42.903	6.466	14.048	22.579	548.755	2.084.768	2.174.968
Gastos generales y administrativos (3)	41.082	36.702	4.089	13.143	28.878	509.422	2.148.976	2.210.494
Aportes al Fondo de Garantía de Depósitos y Protección Bancaria	1.190	2.768	683	1.366	2.411	98.585	726.857	732.245
Aportes a la Superintendencia de Bancos y Otras Instituciones Financieras	1.026	1.846	308	725	725	24.995	91.268	92.750
MARGEN OPERATIVO BRUTO	59.478	(19.145)	(7.728)	(21.541)	(23.794)	380.727	1.978.490	1.943.442
Ingresos por bienes realizables	-	-	-	-	-	1.822	33.724	33.743
Ingresos por programas especiales	-	-	-	-	-	-	41	41
Ingresos operativos varios	27.719	21.942	8.101	22.240	30.117	345.015	445.019	484.480
Gastos por bienes realizables	2.100	36	6	12	19	3.316	17.420	18.212
Gastos por depreciación, amortización y desvalorización de bienes diversos	-	-	-	-	-	-	-	-
Gastos operativos varios	68.931	41	1	1	2	313.612	614.345	617.868
MARGEN OPERATIVO NETO	16.166	2.720	366	686	6.302	410.636	1.825.509	1.825.626
Ingresos extraordinarios	-	-	-	-	-	1.636	26.637	26.918
Gastos Extraordinarios	103	65	2	15	48	30.182	102.350	102.759
RESULTADO BRUTO ANTES DE IMPUESTOS	16.063	2.655	364	671	6.254	382.090	1.749.796	1.749.785
Impuesto sobre la renta	-	-	-	-	-	-	72.133	72.133
RESULTADO NETO	16.063	2.655	364	671	6.254	382.090	1.677.663	1.677.652
INDICADORES FINANCIEROS (Porcentajes)								
EVALUACIÓN DEL PATRIMONIO								
[Patrimonio + Gestión Operativa] / Activo Total	13,72	11,76	12,10	10,84	10,47	8,66	10,01	10,36
[Patrimonio + Gestión Operativa] / [Activo Total + Inversiones Cedidas]	13,79	12,01	12,51	11,17	10,95	8,74	10,04	10,38
Otros Activos / [Patrimonio + Gestión Operativa]	13,35	9,16	8,94	8,51	12,95	129,09	55,86	53,85
Activo Improductivo / [Patrimonio + Gestión Operativa]	91,87	112,95	113,20	183,42	111,22	441,40	353,14	338,01
CALIDAD DE ACTIVOS								
Provisión para Cartera de Créditos / Cartera de Créditos Bruta	8,97	11,47	11,19	12,68	12,44	9,99	5,17	5,15
Provisión para Cartera de Créditos / Cartera Inmovilizada Bruta	114,27	108,13	108,32	106,37	106,38	113,85	139,53	139,79
Cartera Inmovilizada Bruta / Cartera de Créditos Bruta	7,85	10,61	10,33	11,92	11,70	8,78	3,71	3,69
Activo Improductivo / Activo Total	12,60	13,22	13,70	19,89	11,64	31,98	31,19	30,91
GESTIÓN ADMINISTRATIVA (4)								
Activo Productivo / Pasivo con Costo (5)	3.179,34	645,66	611,89	297,87	328,99	150,52	138,56	138,54
Brecha Estructural / Activo Total (5)	84,65	73,34	72,20	53,21	61,50	22,83	19,15	19,22
Gastos de Personal / Captaciones del Público Promedio	13,91	10,31	9,32	9,48	9,47	2,70	3,05	3,13
Gastos Operativos / Captaciones del Público Promedio	12,74	8,82	6,99	8,49	10,16	2,44	3,10	3,15
[Gtos. de Personal + Gtos. Operativos] / Activo Productivo Promedio	5,21	4,48	3,96	4,39	4,83	5,74	7,16	7,19
Otros Ingresos Operativos / Activo Promedio	3,35	2,28	2,39	2,81	3,10	2,98	4,12	4,13
[Gtos. de Personal + Gtos. Operativos] / Ingresos Financieros	65,83	126,85	128,22	158,26	153,68	47,72	43,69	44,16
RENTABILIDAD (4)								
Ingreso por Cartera de Créditos / Cartera de Créditos Promedio	4,03	3,01	2,42	2,09	2,46	18,36	20,21	20,23
Ingreso por Inversiones en Títulos Valores / Inversiones en Títulos Valores Promedio	15,52	6,44	6,45	6,07	6,10	7,28	8,04	8,05
Gastos Financieros / Captaciones Promedio con Costos	9,32	9,80	13,78	13,61	15,73	9,02	10,67	10,80
Margen Financiero Bruto / Activo Promedio	6,67	2,67	2,12	1,84	2,10	4,65	6,70	6,67
Ingresos Extraordinarios / Activo Promedio	0,44	-	-	-	-	-	-	-
Resultado Neto / Activo Promedio	1,18	0,13	0,12	0,11	0,34	1,32	1,69	1,65
Resultado Neto / Patrimonio Promedio	8,40	0,95	0,87	0,84	2,72	18,86	19,04	17,93
LIQUIDEZ								
Disponibilidades / Captaciones del Público	37,17	27,77	29,35	86,22	28,37	27,18	29,88	30,31
[Disponibilidades + Inv.Tít.Val.para Negociar y Disp.para la Venta] / Captaciones del Público	37,17	27,77	29,35	86,22	28,37	42,15	39,15	39,66
Cartera de Créditos Neta / Captaciones del Público	410,27	238,52	255,80	281,65	267,03	37,25	54,93	55,26
Cartera de Créditos Neta / [Captaciones del Público + Inversiones Cedidas]	410,27	238,52	255,80	281,65	267,03	37,25	54,91	55,25
[Capt. Oficiales + Inv. Cedidas Oficiales] / [Captaciones del Público + Inversiones Cedidas]	21,13	48,17	52,21	49,18	55,15	38,30	17,75	18,09
Activos a Corto Plazo / Pasivos a Corto Plazo	39,23	28,13	30,39	90,74	28,98	32,70	35,11	35,60

FUENTE: BALANCE GENERAL DE PUBLICACIÓN

GERENCIA GENERAL TÉCNICA - GERENCIA DE ESTADÍSTICAS Y PUBLICACIONES

(1) Incluye: Ingresos por Comisiones por Servicios, Ingresos por Diferencias de Cambio y Operaciones con Derivados, Ingresos por Inversiones en Empresas Filiales y Afiliadas, Ingresos por Inversiones en Sucursales y Ganancia en Inversiones en Títulos Valores.

(2) Incluye: Gastos por Comisiones por Servicios, Gastos por Diferencias de Cambio y Operaciones con Derivados, Gastos por Inversiones en Empresas Filiales y Afiliadas, Gastos por Inversiones en Sucursales y Pérdida en Inversiones en Títulos Valores.

(3) Gastos generales y administrativos excepto (Gastos de personal, Aportes a FOGADE y Aportes a SUDEBAN)

(4) Anualizados, calculados en base a Saldos Promedios

(5) No es anualizado.

CUADRO Nº I - 33
SISTEMA BANCARIO
BANCA UNIVERSAL
BANCO ACTIVO, C.A. BANCO UNIVERSAL
EVOLUCIÓN MENSUAL DEL BALANCE GENERAL DE PUBLICACIÓN, ESTADO DE RESULTADOS DE PUBLICACIÓN
E INDICADORES FINANCIEROS, SEGÚN RUBRO
diciembre / 2009 - junio - septiembre / 2010

R U B R O	2 0 0 9		2 0 1 0			Estrato Pequeño	Banca Universal y Comercial	Sistema Bancario
	diciembre	junio	julio	agosto	septiembre			
BALANCE GENERAL DE PUBLICACIÓN (Miles de Bs.F)								
ACTIVO								
DISPONIBILIDADES	382.022	410.816	421.190	452.843	419.025	6.036.832	86.717.042	88.978.379
INVERSIONES EN TÍTULOS VALORES	331.784	344.800	367.534	397.850	387.260	6.651.386	87.394.265	89.688.929
CARTERA DE CRÉDITOS	559.575	685.587	663.594	622.735	639.081	10.058.235	159.398.569	162.227.448
INTERESES Y COMISIONES POR COBRAR	19.425	22.005	26.334	24.893	20.703	335.111	3.774.653	3.870.087
INVERSIONES EN EMPRESAS FILIALES, AFILIADAS Y SUCURSALES	-	-	-	-	-	16.276	5.502.854	5.503.154
BIENES REALIZABLES	-	6.706	6.584	6.387	6.190	41.582	109.775	118.928
BIENES DE USO	14.423	18.479	18.868	18.876	21.377	405.887	5.562.582	5.635.561
OTROS ACTIVOS	28.457	52.124	58.219	59.676	44.510	417.170	18.084.513	18.437.567
TOTAL DEL ACTIVO	1.335.686	1.540.517	1.562.323	1.583.260	1.538.146	23.962.479	366.544.253	374.460.053
PASIVO								
CAPTACIONES DEL PÚBLICO	984.169	1.231.675	1.193.934	1.237.196	1.081.044	17.979.900	290.208.357	293.573.657
OBLIGACIONES CON EL BCV	-	-	-	-	-	506.239	506.239	506.239
CAPTACIONES Y OBLIGACIONES CON EL BANAVIH	14.119	-	-	-	-	1.958	4.108.708	4.108.708
OTROS FINANCIAMIENTOS OBTENIDOS	212.846	142.138	170.856	129.520	275.356	1.650.751	19.947.029	22.345.382
OTRAS OBLIGACIONES POR INTERMEDIACIÓN FINANCIERA	-	-	-	-	-	67.592	435.407	435.407
INTERESES Y COMISIONES POR PAGAR	8.096	3.571	4.069	4.287	3.851	26.106	394.790	431.557
ACUMULACIONES Y OTROS PASIVOS	5.519	36.267	57.396	76.188	70.330	1.013.818	18.568.487	18.821.649
OBLIGACIONES SUBORDINADAS	-	-	-	-	-	56.619	56.619	56.619
OBLIGACIONES CONVERTIBLES EN CAPITAL	-	-	-	-	-	-	-	-
TOTAL DEL PASIVO	1.224.749	1.413.651	1.426.255	1.447.191	1.430.581	21.302.983	334.225.636	340.279.218
GESTIÓN OPERATIVA	-	-	145	68	112	24.408	1.677.663	1.677.652
TOTAL DE PATRIMONIO	110.937	126.866	135.923	136.001	107.453	2.635.088	30.640.954	32.503.183
TOTAL DEL PASIVO + PATRIMONIO + GESTIÓN OPERATIVA	1.335.686	1.540.517	1.562.323	1.583.260	1.538.146	23.962.479	366.544.253	374.460.053
CUENTAS DE ORDEN								
CUENTAS CONTINGENTES DEUDORAS	-	-	-	-	-	2.827.738	40.694.292	40.847.127
ACTIVOS DE LOS FIDEICOMISOS	1.015	1.066	1.075	1.083	1.093	1.288.738	85.573.489	87.896.643
OTROS ENCARGOS DE CONFIANZA	-	-	-	-	-	-	5.166.505	5.166.505
CUENTAS DEUDORAS POR OTROS ENCARGOS DE CONFIANZA (Fondo Mutual Habitacional)	-	-	-	-	-	1.367.245	12.730.350	13.212.537
OTRAS CUENTAS DEUDORAS DEL FONDO MUTUAL HABITACIONAL	-	-	-	-	-	14.106	685.680	687.438
OTRAS CUENTAS DE ORDEN DEUDORAS	745.320	1.367.305	1.463.775	1.573.057	1.444.362	36.753.015	551.965.721	563.088.198
OTRAS CUENTAS DE REGISTRO DEUDORAS	-	-	-	-	-	1.134	210.266	253.001
ESTADO DE RESULTADOS DE PUBLICACIÓN (Miles de Bs.F)								
INGRESOS FINANCIEROS	91.863	91.473	16.076	30.687	46.289	759.128	9.495.017	9.699.728
GASTOS FINANCIEROS	52.072	44.598	5.807	11.514	16.772	329.083	3.511.403	3.612.176
MARGEN FINANCIERO BRUTO	39.791	46.875	10.269	19.173	29.517	430.045	5.983.614	6.087.552
Ingresos por recuperaciones de activos financieros	-	1.048	63	82	102	5.246	195.276	197.504
Gastos por incobrabilidad y desvalorización de activos financieros	18.288	5.540	1.050	5.550	5.550	55.087	968.749	986.922
MARGEN FINANCIERO NETO	21.503	42.383	9.282	13.705	24.069	380.204	5.210.141	5.298.134
Otros ingresos operativos (1)	28.629	97.274	2.071	8.952	12.293	175.668	2.476.659	2.517.672
Otros gastos operativos (2)	2.247	89.006	542	875	1.733	44.344	656.441	661.907
MARGEN DE INTERMEDIACIÓN FINANCIERA	47.885	50.651	10.811	21.782	34.629	511.528	7.030.359	7.153.899
GASTOS DE TRANSFORMACIÓN	32.106	47.133	10.052	20.083	32.059	477.009	5.051.869	5.210.457
Gastos de personal	12.673	17.104	3.620	7.324	11.543	187.153	2.084.768	2.174.968
Gastos generales y administrativos (3)	18.513	26.960	5.415	10.621	17.309	229.716	2.148.976	2.210.494
Aportes al Fondo de Garantía de Depósitos y Protección Bancaria	533	2.401	906	1.812	2.718	52.928	726.857	732.245
Aportes a la Superintendencia de Bancos y Otras Instituciones Financieras	387	668	111	326	489	7.212	91.268	92.750
MARGEN OPERATIVO BRUTO	15.779	3.518	759	1.699	2.570	34.519	1.978.490	1.943.442
Ingresos por bienes realizables	-	2	-	-	-	2.421	33.724	33.743
Ingresos por programas especiales	-	-	-	-	-	41	41	41
Ingresos operativos varios	-	-	-	-	-	7.706	445.019	484.480
Gastos por bienes realizables	-	394	197	394	592	5.548	17.420	18.212
Gastos por depreciación, amortización y desvalorización de bienes diversos	-	-	-	-	-	-	-	-
Gastos operativos varios	1.417	1.792	417	853	1.302	15.492	614.345	617.868
MARGEN OPERATIVO NETO	14.362	1.334	145	452	676	23.647	1.825.509	1.825.626
Ingresos extraordinarios	-	-	-	-	-	6.277	26.637	26.918
Gastos Extraordinarios	115	219	-	384	564	2.427	102.350	102.759
RESULTADO BRUTO ANTES DE IMPUESTOS	14.247	1.115	145	68	112	27.497	1.749.796	1.749.785
Impuesto sobre la renta	-	-	-	-	-	3.089	72.133	72.133
RESULTADO NETO	14.247	1.115	145	68	112	24.408	1.677.663	1.677.652
INDICADORES FINANCIEROS (Porcentajes)								
EVALUACIÓN DEL PATRIMONIO								
[Patrimonio + Gestión Operativa] / Activo Total	10,44	9,80	10,27	10,33	8,42	13,05	10,01	10,36
[Patrimonio + Gestión Operativa] / [Activo Total + Inversiones Cedidas]	10,00	9,66	10,27	10,33	8,42	12,95	10,04	10,38
Otros Activos / [Patrimonio + Gestión Operativa]	25,65	41,09	42,79	43,86	41,38	15,36	55,86	53,85
Activo Improductivo / [Patrimonio + Gestión Operativa]	388,78	413,51	380,05	390,43	428,11	255,37	353,14	338,01
CALIDAD DE ACTIVOS								
Provisión para Cartera de Créditos / Cartera de Créditos Bruta	3,16	1,59	3,00	5,53	7,62	8,97	5,17	5,15
Provisión para Cartera de Créditos / Cartera Inmovilizada Bruta	100,10	30,08	50,70	101,33	150,29	115,58	139,53	139,79
Cartera Inmovilizada Bruta / Cartera de Créditos Bruta	3,16	5,29	5,92	5,46	5,07	7,76	3,71	3,69
Activo Improductivo / Activo Total	32,29	34,05	33,10	33,55	29,94	28,95	31,19	30,91
GESTIÓN ADMINISTRATIVA (4)								
Activo Productivo / Pasivo con Costo (5)	142,75	158,48	157,51	145,40	152,81	149,18	138,56	138,54
Brecha Estructural / Activo Total (5)	20,28	24,34	24,43	20,75	24,21	23,43	19,15	19,22
Gastos de Personal / Captaciones del Público Promedio	3,85	2,73	3,11	3,14	3,27	4,16	3,05	3,13
Gastos Operativos / Captaciones del Público Promedio	5,81	4,30	4,77	4,72	5,01	5,08	3,10	3,15
[Gtos. de Personal + Gtos. Operativos] / Activo Productivo Promedio	8,90	8,31	9,28	9,25	9,60	9,23	7,16	7,19
Otros Ingresos Operativos / Activo Promedio	3,88	12,09	6,84	7,75	7,64	8,95	4,12	4,13
[Gtos. de Personal + Gtos. Operativos] / Ingresos Financieros	35,55	48,17	52,29	53,34	55,29	52,30	43,69	44,16
RENTABILIDAD (4)								
Ingreso por Cartera de Créditos / Cartera de Créditos Promedio	38,98	23,73	24,88	24,01	23,84	21,54	20,21	20,23
Ingreso por Inversiones en Títulos Valores / Inversiones en Títulos Valores Promedio	9,81	9,44	8,77	8,89	9,13	9,87	8,04	8,05
Gastos Financieros / Captaciones Promedio con Costos	24,48	16,72	15,04	14,78	14,88	15,93	10,67	10,80
Margen Financiero Bruto / Activo Promedio	7,87	5,83	6,77	6,52	6,64	6,48	6,70	6,67
Ingresos Extraordinarios / Activo Promedio	-	-	-	-	-	0,07	-	-
Resultado Neto / Activo Promedio	1,79	0,14	0,12	0,08	0,08	(3,48)	1,69	1,65
Resultado Neto / Patrimonio Promedio	27,20	1,41	1,27	0,86	0,90	(26,16)	19,04	17,93
LIQUIDEZ								
Disponibilidades / Captaciones del Público	38,82	33,35	35,28	36,60	38,76	33,58	29,88	30,31
[Disponibilidades + Inv.Tít.Val.para Negociar y Disp.para la Venta] / Captaciones del Público	62,23	52,03	55,59	58,59	59,33	46,77	39,15	39,66
Cartera de Créditos Neta / Captaciones del Público	56,86	55,66	55,58	50,33	59,12	55,94	54,93	55,26
Cartera de Créditos Neta / [Captaciones del Público + Inversiones Cedidas]	56,86	55,66	55,58	50,33	59,12	55,83	54,91	55,25
[Capt. Oficiales + Inv. Cedidas Oficiales] / [Captaciones del Público + Inversiones Cedidas]	54,08	49,07	47,18	49,58	41,77	17,51	17,75	18,09
Activos a Corto Plazo / Pasivos a Corto Plazo	56,36	42,46	42,56	37,74	38,57	37,02	35,11	35,60

FUENTE: BALANCE GENERAL DE PUBLICACIÓN

GERENCIA GENERAL TÉCNICA - GERENCIA DE ESTADÍSTICAS Y PUBLICACIONES

(1) Incluye: Ingresos por Comisiones por Servicios, Ingresos por Diferencias de Cambio y Operaciones con Derivados, Ingresos por Inversiones en Empresas Filiales y Afiliadas, Ingresos por Inversiones en Sucursales y Pérdida en Inversiones en Títulos Valores.

(2) Incluye: Gastos por Comisiones por Servicios, Gastos por Diferencias de Cambio y Operaciones con Derivados, Gastos por Inversiones en Empresas Filiales y Afiliadas, Gastos por Inversiones en Sucursales y Pérdida en Inversiones en Títulos Valores.

(3) Gastos generales y administrativos excepto (Gastos de personal, Aportes a FOGADE y Aportes a SUDEBAN)

(4) Anualizados, calculados en base a Saldos Promedios

(5) No es anualizado.

CUADRO Nº I - 34
SISTEMA BANCARIO
BANCA UNIVERSAL
INTERNACIONAL DE DESARROLLO, C.A. BANCO UNIVERSAL
EVOLUCIÓN MENSUAL DEL BALANCE GENERAL DE PUBLICACIÓN, ESTADO DE RESULTADOS DE PUBLICACIÓN
E INDICADORES FINANCIEROS, SEGÚN RUBRO
diciembre / 2009 - junio - septiembre / 2010

R U B R O	2 0 0 9		2 0 1 0			Estrato Pequeño	Banca Universal y Comercial	Sistema Bancario
	diciembre	junio	julio	agosto	septiembre			
BALANCE GENERAL DE PUBLICACIÓN						(Miles de Bs.F)		
ACTIVO								
DISPONIBILIDADES	72.909	6.653	13.542	40.798	13.806	6.036.832	86.717.042	88.978.379
INVERSIONES EN TÍTULOS VALORES	110.624	118.196	145.939	75.580	89.940	6.651.386	87.394.265	89.688.929
CARTERA DE CRÉDITOS	52.798	89.850	93.158	92.150	97.578	10.058.235	159.398.569	162.227.448
INTERESES Y COMISIONES POR COBRAR	1.173	1.237	1.630	988	716	335.111	3.774.653	3.870.087
INVERSIONES EN EMPRESAS FILIALES, AFILIADAS Y SUCURSALES	-	-	-	-	-	16.276	5.502.854	5.503.154
BIENES REALIZABLES	-	-	-	-	-	41.582	109.775	118.928
BIENES DE USO	4.897	4.905	4.882	4.859	4.836	405.887	5.562.582	5.635.561
OTROS ACTIVOS	2.072	1.334	1.318	26.929	24.035	417.170	18.084.513	18.437.567
TOTAL DEL ACTIVO	244.473	222.175	260.469	241.304	230.911	23.962.479	366.544.253	374.460.053
PASIVO								
CAPTACIONES DEL PÚBLICO	93.249	63.237	98.124	80.424	71.237	17.979.900	290.208.357	293.573.657
OBLIGACIONES CON EL BCV	-	-	-	-	-	506.239	506.239	506.239
CAPTACIONES Y OBLIGACIONES CON EL BANAVIH	-	-	-	-	-	1.958	4.108.708	4.108.708
OTROS FINANCIAMIENTOS OBTENIDOS	-	-	-	-	-	1.650.751	19.947.029	22.345.382
OTRAS OBLIGACIONES POR INTERMEDIACIÓN FINANCIERA	34.803	58.775	61.602	60.247	64.283	67.592	435.407	435.407
INTERESES Y COMISIONES POR PAGAR	-	-	-	-	-	26.106	394.790	431.557
ACUMULACIONES Y OTROS PASIVOS	1.367	1.116	1.226	1.290	1.516	1.013.818	18.568.487	18.821.649
OBLIGACIONES SUBORDINADAS	-	-	-	-	-	56.619	56.619	56.619
OBLIGACIONES CONVERTIBLES EN CAPITAL	67.510	-	-	-	-	-	-	-
TOTAL DEL PASIVO	196.929	123.128	160.952	141.961	137.036	21.302.983	334.225.636	340.279.218
GESTIÓN OPERATIVA	-	-	470	296	1.171	24.408	1.677.663	1.677.652
TOTAL DE PATRIMONIO	47.544	99.047	99.047	99.047	92.704	2.635.088	30.640.954	32.503.183
TOTAL DEL PASIVO + PATRIMONIO + GESTIÓN OPERATIVA	244.473	222.175	260.469	241.304	230.911	23.962.479	366.544.253	374.460.053
CUENTAS DE ORDEN								
CUENTAS CONTINGENTES DEUDORAS	24.726	41.980	45.388	45.388	45.388	2.827.738	40.694.292	40.847.127
ACTIVOS DE LOS FIDEICOMISOS	-	-	-	-	-	1.288.738	85.573.489	87.896.643
OTROS ENCARGOS DE CONFIANZA	-	-	-	-	-	-	5.166.505	5.166.505
CUENTAS DEUDORAS POR OTROS ENCARGOS DE CONFIANZA (Fondo Mutual Habitacional)	-	-	-	-	-	1.367.245	12.730.350	13.212.537
OTRAS CUENTAS DEUDORAS DEL FONDO MUTUAL HABITACIONAL	-	-	-	-	-	14.106	685.680	687.438
OTRAS CUENTAS DE ORDEN DEUDORAS	242.739	268.444	297.310	297.132	353.917	36.753.015	551.965.721	563.088.198
OTRAS CUENTAS DE REGISTRO DEUDORAS	-	-	-	-	-	1.134	210.266	253.001
ESTADO DE RESULTADOS DE PUBLICACIÓN						(Miles de Bs.F)		
INGRESOS FINANCIEROS	10.789	10.327	1.695	3.091	4.253	759.128	9.495.017	9.699.728
GASTOS FINANCIEROS	1.127	992	198	305	364	329.083	3.511.403	3.612.176
MARGEN FINANCIERO BRUTO	9.662	9.335	1.497	2.786	3.889	430.045	5.983.614	6.087.552
Ingresos por recuperaciones de activos financieros	-	2.736	-	-	-	5.246	195.276	197.504
Gastos por incobrabilidad y desvalorización de activos financieros	1.790	6.514	911	1.192	1.295	55.087	968.749	986.922
MARGEN FINANCIERO NETO	7.872	5.557	586	1.594	2.594	380.204	5.210.141	5.298.134
Otros ingresos operativos (1)	1.004	1.077	810	811	1.696	175.668	2.476.659	2.517.672
Otros gastos operativos (2)	663	2.583	28	357	357	44.344	656.441	661.907
MARGEN DE INTERMEDIACIÓN FINANCIERA	8.213	4.051	1.368	2.048	3.933	511.528	7.030.359	7.153.899
GASTOS DE TRANSFORMACIÓN	3.702	3.962	902	1.755	2.785	477.009	5.051.869	5.210.457
Gastos de personal	1.453	1.671	345	740	1.223	187.153	2.084.768	2.174.968
Gastos generales y administrativos (3)	2.135	2.043	458	884	1.390	229.716	2.148.976	2.210.494
Aportes al Fondo de Garantía de Depósitos y Protección Bancaria	114	136	65	97	129	52.928	726.857	732.245
Aportes a la Superintendencia de Bancos y Otras Instituciones Financieras	-	112	34	34	43	7.212	91.268	92.750
MARGEN OPERATIVO BRUTO	4.511	89	466	293	1.148	34.519	1.978.490	1.943.442
Ingresos por bienes realizables	-	-	-	-	-	2.421	33.724	33.743
Ingresos por programas especiales	-	-	-	-	-	41	41	41
Ingresos operativos varios	234	108	4	3	23	7.706	445.019	484.480
Gastos por bienes realizables	-	-	-	-	-	5.548	17.420	18.212
Gastos por depreciación, amortización y desvalorización de bienes diversos	-	-	-	-	-	-	-	-
Gastos operativos varios	115	38	-	-	-	15.492	614.345	617.868
MARGEN OPERATIVO NETO	4.630	159	470	296	1.171	23.647	1.825.509	1.825.626
Ingresos extraordinarios	-	-	-	-	-	6.277	26.637	26.918
Gastos Extraordinarios	-	-	-	-	-	2.427	102.350	102.759
RESULTADO BRUTO ANTES DE IMPUESTOS	4.630	159	470	296	1.171	27.497	1.749.796	1.749.785
Impuesto sobre la renta	-	-	-	-	-	3.089	72.133	72.133
RESULTADO NETO	4.630	159	470	296	1.171	24.408	1.677.663	1.677.652
INDICADORES FINANCIEROS						(Porcentajes)		
EVALUACIÓN DEL PATRIMONIO								
[Patrimonio + Gestión Operativa] / Activo Total	19,57	44,58	38,43	41,43	30,98	13,05	10,01	10,36
[Patrimonio + Gestión Operativa] / [Activo Total + Inversiones Cedidas]	47,35	44,88	38,43	41,43	40,92	12,95	10,04	10,38
Otros Activos / [Patrimonio + Gestión Operativa]	1,80	1,35	1,32	27,11	25,60	15,36	55,86	53,85
Activo Improductivo / [Patrimonio + Gestión Operativa]	6,55	12,05	12,41	68,48	39,06	255,37	353,14	338,01
CALIDAD DE ACTIVOS								
Provisión para Cartera de Créditos / Cartera de Créditos Bruta	3,50	7,27	7,83	7,91	10,54	8,97	5,17	5,15
Provisión para Cartera de Créditos / Cartera Inmovilizada Bruta	9.119,05	100,17	116,77	116,18	109,84	115,58	139,53	139,79
Cartera Inmovilizada Bruta / Cartera de Créditos Bruta	0,04	7,26	6,70	6,80	9,59	7,76	3,71	3,69
Activo Improductivo / Activo Total	3,08	5,37	4,74	28,19	15,88	28,95	31,19	30,91
GESTIÓN ADMINISTRATIVA (4)								
Activo Productivo / Pasivo con Costo (5)	197,29	289,33	298,72	255,94	291,23	149,18	138,56	138,54
Brecha Estructural / Activo Total (5)	47,79	61,92	63,37	43,75	55,24	23,43	19,15	19,22
Gastos de Personal / Captaciones del Público Promedio	3,14	3,92	4,31	4,52	4,87	4,16	3,05	3,13
Gastos Operativos / Captaciones del Público Promedio	5,11	4,80	5,52	5,45	5,70	5,08	3,10	3,15
[Gtos. de Personal + Gtos. Operativos] / Activo Productivo Promedio	4,61	3,80	4,22	4,31	4,50	9,23	7,16	7,19
Otros Ingresos Operativos / Activo Promedio	1,49	1,13	2,80	1,65	2,09	8,95	4,12	4,13
[Gtos. de Personal + Gtos. Operativos] / Ingresos Financieros	35,34	35,96	41,63	43,81	47,47	52,30	43,69	44,16
RENTABILIDAD (4)								
Ingreso por Cartera de Créditos / Cartera de Créditos Promedio	6,58	7,18	9,28	8,50	8,26	21,54	20,21	20,23
Ingreso por Inversiones en Títulos Valores / Inversiones en Títulos Valores Promedio	14,78	13,24	11,54	11,37	10,75	9,87	8,04	8,05
Gastos Financieros / Captaciones Promedio con Costos	13,99	11,51	12,27	11,48	11,32	15,93	10,67	10,80
Margen Financiero Bruto / Activo Promedio	10,03	8,86	8,45	8,06	7,75	6,48	6,70	6,67
Ingresos Extraordinarios / Activo Promedio	-	-	-	-	-	0,07	-	-
Resultado Neto / Activo Promedio	4,73	0,15	1,37	0,48	1,13	(3,48)	1,69	1,65
Resultado Neto / Patrimonio Promedio	17,99	0,44	3,92	1,33	3,13	(26,16)	19,04	17,93
LIQUIDEZ								
Disponibilidades / Captaciones del Público	78,19	10,52	13,80	50,73	19,38	33,58	29,88	30,31
[Disponibilidades + Inv.Tít.Val.para Negociar y Disp.para la Venta] / Captaciones del Público	78,19	10,52	13,80	50,73	19,38	46,77	39,15	39,66
Cartera de Créditos Neta / Captaciones del Público	56,62	142,08	94,94	114,58	136,98	55,94	54,93	55,26
Cartera de Créditos Neta / [Captaciones del Público + Inversiones Cedidas]	56,62	142,08	94,94	114,58	136,98	55,83	54,91	55,25
[Capt. Oficiales + Inv. Cedidas Oficiales] / [Captaciones del Público + Inversiones Cedidas]	-	-	-	-	-	17,51	17,75	18,09
Activos a Corto Plazo / Pasivos a Corto Plazo	215,01	26,03	23,51	106,00	55,57	37,02	35,11	35,60

FUENTE: BALANCE GENERAL DE PUBLICACIÓN

GERENCIA GENERAL TÉCNICA - GERENCIA DE ESTADÍSTICAS Y PUBLICACIONES

(1) Incluye: Ingresos por Comisiones por Servicios, Ingresos por Diferencias de Cambio y Operaciones con Derivados, Ingresos por Inversiones en Empresas Filiales y Afiliadas, Ingresos por Inversiones en Sucursales y Pérdida en Inversiones en Títulos Valores.

(2) Incluye: Gastos por Comisiones por Servicios, Gastos por Diferencias de Cambio y Operaciones con Derivados, Gastos por Inversiones en Empresas Filiales y Afiliadas, Gastos por Inversiones en Sucursales y Pérdida en Inversiones en Títulos Valores.

(3) Gastos generales y administrativos excepto (Gastos de personal, Aportes a FOGADE y Aportes a SUDEBAN)

(4) Anualizados, calculados en base a Saldos Promedios

(5) No es anualizado.

CUADRO Nº I - 35
SISTEMA BANCARIO
BANCA COMERCIAL
BANCO INDUSTRIAL DE VENEZUELA, C.A.
EVOLUCIÓN MENSUAL DEL BALANCE GENERAL DE PUBLICACIÓN, ESTADO DE RESULTADOS DE PUBLICACIÓN
E INDICADORES FINANCIEROS, SEGÚN RUBRO
diciembre / 2009 - junio - septiembre / 2010

R U B R O	2 0 0 9		2 0 1 0			Banca del Estado	Banca Universal y Comercial	Sistema Bancario
	diciembre	junio	julio	agosto	septiembre			
BALANCE GENERAL DE PUBLICACIÓN (Miles de Bs.F)								
ACTIVO								
DISPONIBILIDADES	808.821	1.263.897	1.166.479	1.831.667	3.485.981	23.653.653	86.717.042	88.978.379
INVERSIONES EN TÍTULOS VALORES	4.749.089	5.379.639	5.653.986	5.964.913	7.018.854	48.017.350	87.394.265	89.688.929
CARTERA DE CRÉDITOS	808.947	766.623	766.106	770.920	804.188	32.416.673	159.398.569	162.227.448
INTERESES Y COMISIONES POR COBRAR	131.265	112.252	107.743	107.792	132.626	1.149.375	3.774.653	3.870.087
INVERSIONES EN EMPRESAS FILIALES, AFILIADAS Y SUCURSALES	684.159	2.164.062	2.171.370	2.175.878	2.190.592	2.948.015	5.502.854	5.503.154
BIENES REALIZABLES	237	124	6	4	3	27.614	109.775	118.928
BIENES DE USO	65.239	64.422	64.339	64.345	64.511	1.350.136	5.562.582	5.635.561
OTROS ACTIVOS	45.143	1.083.504	1.084.958	1.128.106	1.126.804	11.303.768	18.084.513	18.437.567
TOTAL DEL ACTIVO	7.292.900	10.834.523	11.014.987	12.043.625	14.823.559	120.866.584	366.544.253	374.460.053
PASIVO								
CAPTACIONES DEL PÚBLICO	7.077.301	7.660.002	7.884.634	8.156.800	9.632.929	87.033.697	290.208.357	293.573.657
OBLIGACIONES CON EL BCV	-	-	-	-	-	-	506.239	506.239
CAPTACIONES Y OBLIGACIONES CON EL BANAVIH	1.849	1.278	1.424	1.297	1.284	4.103.768	4.108.708	4.108.708
OTROS FINANCIAMIENTOS OBTENIDOS	389.706	426.502	458.048	1.212.640	2.192.350	10.348.470	19.947.029	22.345.382
OTRAS OBLIGACIONES POR INTERMEDIACIÓN FINANCIERA	32.166	39.994	39.996	39.996	39.997	63.703	435.407	435.407
INTERESES Y COMISIONES POR PAGAR	7.052	9.701	10.803	10.458	13.997	172.629	394.790	431.557
ACUMULACIONES Y OTROS PASIVOS	1.347.447	2.021.057	1.933.947	1.933.269	2.240.963	10.388.144	18.568.487	18.821.649
OBLIGACIONES SUBORDINADAS	-	-	-	-	-	-	56.619	56.619
OBLIGACIONES CONVERTIBLES EN CAPITAL	-	-	-	-	-	-	-	-
TOTAL DEL PASIVO	8.855.521	10.158.534	10.328.852	11.354.460	14.121.520	112.110.411	334.225.636	340.279.218
GESTIÓN OPERATIVA	-	-	9.939	13.004	17.465	382.090	1.677.662	1.677.652
TOTAL DE PATRIMONIO	(1.562.621)	675.989	676.196	676.161	684.574	8.374.083	30.640.954	32.503.183
TOTAL DEL PASIVO + PATRIMONIO + GESTIÓN OPERATIVA	7.292.900	10.834.523	11.014.987	12.043.625	14.823.559	120.866.584	366.544.253	374.460.053
CUENTAS DE ORDEN								
CUENTAS CONTINGENTES DEUDORAS	164.550	214.046	217.358	216.943	218.610	2.795.514	40.694.292	40.847.127
ACTIVOS DE LOS FIDEICOMISOS	3.454.401	2.966.095	3.007.644	3.008.943	3.514.291	51.907.209	85.573.489	87.896.643
OTROS ENCARGOS DE CONFIANZA	-	-	-	-	-	4.762.703	5.166.505	5.166.505
CUENTAS DEUDORAS POR OTROS ENCARGOS DE CONFIANZA (Fondo Mutual Habitacional)	593.744	632.705	638.471	645.277	649.464	4.364.812	12.730.350	13.212.537
OTRAS CUENTAS DEUDORAS DEL FONDO MUTUAL HABITACIONAL	591.557	606.475	608.002	609.394	610.980	641.939	685.680	687.438
OTRAS CUENTAS DE ORDEN DEUDORAS	11.101.951	16.057.930	16.350.198	16.185.002	16.545.459	132.660.568	551.965.721	563.088.198
OTRAS CUENTAS DE REGISTRO DEUDORAS	2.585	2.510	2.498	2.664	2.664	69.737	210.266	253.001
ESTADO DE RESULTADOS DE PUBLICACIÓN (Miles de Bs.F)								
INGRESOS FINANCIEROS	433.668	285.914	40.510	95.128	141.701	2.135.314	9.495.017	9.699.728
GASTOS FINANCIEROS	213.418	148.610	28.178	55.600	96.623	796.709	3.511.403	3.612.176
MARGEN FINANCIERO BRUTO	220.250	137.304	12.332	39.528	45.078	1.338.605	5.983.614	6.087.552
Ingresos por recuperaciones de activos financieros	10.160	95.202	6.928	8.371	10.239	79.131	195.276	197.504
Gastos por incobrabilidad y desvalorización de activos financieros	159.128	7.507	19	1.320	2.100	240.104	968.749	986.922
MARGEN FINANCIERO NETO	71.282	224.999	19.241	46.579	53.217	1.177.632	5.210.141	5.298.134
Otros ingresos operativos (1)	161.448	60.353	17.595	32.333	91.970	560.910	2.476.659	2.517.672
Otros gastos operativos (2)	1.179.340	108.111	9.372	19.476	32.860	176.058	656.441	661.907
MARGEN DE INTERMEDIACIÓN FINANCIERA	(946.610)	177.241	27.464	59.436	112.327	1.562.484	7.030.359	7.153.899
GASTOS DE TRANSFORMACIÓN	262.226	305.895	62.110	113.286	177.176	1.181.757	5.051.869	5.210.457
Gastos de personal	191.264	188.757	35.432	62.340	99.877	548.755	2.084.768	2.174.968
Gastos generales y administrativos (3)	64.758	102.191	24.459	46.632	71.016	509.422	2.148.976	2.210.494
Aportes al Fondo de Garantía de Depósitos y Protección Bancaria	6.204	14.947	2.219	4.314	6.283	98.585	726.857	732.245
Aportes a la Superintendencia de Bancos y Otras Instituciones Financieras	-	-	-	-	-	24.995	91.268	92.750
MARGEN OPERATIVO BRUTO	(1.208.836)	(128.654)	(34.646)	(53.850)	(64.849)	380.727	1.978.490	1.943.442
Ingresos por bienes realizables	86	1.027	1.495	1.615	1.618	1.822	33.724	33.743
Ingresos por programas especiales	-	-	-	-	-	-	41	41
Ingresos operativos varios	18.606	187.687	273.484	295.908	312.544	345.015	445.019	484.480
Gastos por bienes realizables	835	405	1	4	6	3.316	17.420	18.212
Gastos por depreciación, amortización y desvalorización de bienes diversos	-	-	-	-	-	-	-	-
Gastos operativos varios	14.366	766	230.423	230.665	231.836	313.612	614.345	617.868
MARGEN OPERATIVO NETO	(1.205.345)	58.889	9.909	13.004	17.471	410.636	1.825.509	1.825.626
Ingresos extraordinarios	-	-	30	30	30	1.636	26.637	26.918
Gastos Extraordinarios	-	-	-	30	36	30.182	102.350	102.759
RESULTADO BRUTO ANTES DE IMPUESTOS	(1.205.345)	58.889	9.939	13.004	17.465	382.090	1.749.796	1.749.785
Impuesto sobre la renta	-	-	-	-	-	-	72.133	72.133
RESULTADO NETO	(1.205.345)	58.889	9.939	13.004	17.465	382.090	1.677.663	1.677.652
INDICADORES FINANCIEROS (Porcentajes)								
EVALUACIÓN DEL PATRIMONIO								
[Patrimonio + Gestión Operativa] / Activo Total	(19,73)	8,48	8,51	7,78	6,03	8,66	10,01	10,36
[Patrimonio + Gestión Operativa] / [Activo Total + Inversiones Cedidas]	(37,21)	9,58	9,55	8,40	6,39	8,74	10,04	10,38
Otros Activos / [Patrimonio + Gestión Operativa]	(2,89)	160,28	158,13	163,69	160,50	129,09	55,86	53,85
Activo Improductivo / [Patrimonio + Gestión Operativa]	(104,76)	671,54	650,61	755,12	981,33	441,40	353,14	338,01
CALIDAD DE ACTIVOS								
Provisión para Cartera de Créditos / Cartera de Créditos Bruta	42,00	38,35	34,97	34,81	33,90	9,99	5,17	5,15
Provisión para Cartera de Créditos / Cartera Inmovilizada Bruta	99,99	99,74	92,44	96,26	96,90	113,85	139,53	139,79
Cartera Inmovilizada Bruta / Cartera de Créditos Bruta	42,00	38,45	37,83	36,17	34,99	8,78	3,71	3,69
Activo Improductivo / Activo Total	22,45	41,90	40,53	43,21	46,48	31,98	31,19	30,91
GESTIÓN ADMINISTRATIVA (4)								
Activo Productivo / Pasivo con Costo (5)	182,61	178,95	175,48	150,35	111,85	150,52	138,56	138,54
Brecha Estructural / Activo Total (5)	35,08	25,63	25,58	19,02	5,67	22,83	19,15	19,22
Gastos de Personal / Captaciones del Público Promedio	5,27	5,09	5,37	4,98	5,01	2,70	3,05	3,13
Gastos Operativos / Captaciones del Público Promedio	1,98	2,76	3,33	3,21	3,15	2,44	3,10	3,15
[Gtos. de Personal + Gtos. Operativos] / Activo Productivo Promedio	7,55	9,78	10,80	10,10	10,05	5,74	7,16	7,19
Otros Ingresos Operativos / Activo Promedio	3,24	5,19	20,51	12,35	10,10	2,98	4,12	4,13
[Gtos. de Personal + Gtos. Operativos] / Ingresos Financieros	58,35	101,76	122,93	108,15	111,14	47,72	43,69	44,16
RENTABILIDAD (4)								
Ingreso por Cartera de Créditos / Cartera de Créditos Promedio	16,98	16,58	15,56	18,21	17,92	18,36	20,21	20,23
Ingreso por Inversiones en Títulos Valores / Inversiones en Títulos Valores Promedio	12,29	8,55	7,78	8,05	7,79	7,28	8,04	8,05
Gastos Financieros / Captaciones Promedio con Costos	17,09	10,20	10,75	10,54	10,75	9,02	10,67	10,80
Margen Financiero Bruto / Activo Promedio	4,38	2,86	2,16	2,55	2,17	4,65	6,70	6,67
Ingresos Extraordinarios / Activo Promedio	-	-	-	-	-	-	-	-
Resultado Neto / Activo Promedio	(15,45)	1,23	1,21	0,98	0,89	1,32	1,69	1,65
Resultado Neto / Patrimonio Promedio	(755,07)	(75,52)	(228,22)	337,98	99,25	18,86	19,04	17,93
LIQUIDEZ								
Disponibilidades / Captaciones del Público	11,43	16,50	14,79	22,46	36,19	27,18	29,88	30,31
[Disponibilidades + Inv.Tít.Val.para Negociar y Disp.para la Venta] / Captaciones del Público	11,88	16,50	14,79	22,46	36,19	42,15	39,15	39,66
Cartera de Créditos Neta / Captaciones del Público	11,43	10,01	9,72	9,45	8,35	37,25	54,93	55,26
Cartera de Créditos Neta / [Captaciones del Público + Inversiones Cedidas]	11,43	10,01	9,72	9,45	8,35	37,25	54,91	55,25
[Capt. Oficiales + Inv. Cedidas Oficiales] / [Captaciones del Público + Inversiones Cedidas]	55,85	64,67	62,61	59,20	65,63	38,30	17,75	18,09
Activos a Corto Plazo / Pasivos a Corto Plazo	9,41	15,81	14,97	23,18	34,02	32,70	35,11	35,60

FUENTE: BALANCE GENERAL DE PUBLICACIÓN

GERENCIA GENERAL TÉCNICA - GERENCIA DE ESTADÍSTICAS Y PUBLICACIONES

(1) Incluye: Ingresos por Comisiones por Servicios, Ingresos por Diferencias de Cambio y Operaciones con Derivados, Ingresos por Inversiones en Empresas Filiales y Afiliadas, Ingresos por Inversiones en Sucursales y Ganancia en Inversiones en Títulos Valores.

(2) Incluye: Gastos por Comisiones por Servicios, Gastos por Diferencias de Cambio y Operaciones con Derivados, Gastos por Inversiones en Empresas Filiales y Afiliadas, Gastos por Inversiones en Sucursales y Pérdida en Inversiones en Títulos Valores.

(3) Gastos generales y administrativos excepto (Gastos de personal, Aportes a FOGADE y Aportes a SUDEBAN)

(4) Anualizados, calculados en base a Saldos Promedios

(5) No es anualizado.

CUADRO Nº I - 36
SISTEMA BANCARIO
BANCA COMERCIAL
BANCO PLAZA, C.A.
EVOLUCIÓN MENSUAL DEL BALANCE GENERAL DE PUBLICACIÓN, ESTADO DE RESULTADOS DE PUBLICACIÓN
E INDICADORES FINANCIEROS, SEGÚN RUBRO
diciembre / 2009 - junio - septiembre / 2010

R U B R O	2 0 0 9		2 0 1 0			Estrato Pequeño	Banca Universal y Comercial	Sistema Bancario
	diciembre	junio	julio	agosto	septiembre			
BALANCE GENERAL DE PUBLICACIÓN (Miles de Bs.F)								
ACTIVO								
DISPONIBILIDADES	744.168	850.078	807.244	803.079	878.427	6.036.832	86.717.042	88.978.379
INVERSIONES EN TÍTULOS VALORES	112.638	127.952	109.068	113.888	98.964	6.651.386	87.394.265	89.688.929
CARTERA DE CRÉDITOS	1.618.083	1.834.642	1.886.619	1.922.756	1.958.879	10.058.235	159.398.569	162.227.448
INTERESES Y COMISIONES POR COBRAR	6.917	8.015	9.647	9.328	9.599	335.111	3.774.653	3.870.087
INVERSIONES EN EMPRESAS FILIALES, AFILIADAS Y SUCURSALES	-	-	-	-	-	16.276	5.502.854	5.503.154
BIENES REALIZABLES	-	-	-	-	-	41.582	109.775	118.928
BIENES DE USO	14.711	22.704	24.710	25.522	26.053	405.887	5.562.582	5.635.561
OTROS ACTIVOS	19.233	22.888	39.647	26.657	26.534	417.170	18.084.513	18.437.567
TOTAL DEL ACTIVO	2.515.750	2.866.279	2.876.935	2.901.230	2.998.456	23.962.479	366.544.253	374.460.053
PASIVO								
CAPTACIONES DEL PÚBLICO	2.246.279	2.555.558	2.552.451	2.579.679	2.669.496	17.979.900	290.208.357	293.573.657
OBLIGACIONES CON EL BCV	-	-	-	-	-	506.239	506.239	506.239
CAPTACIONES Y OBLIGACIONES CON EL BANAVIH	-	-	-	-	-	1.958	4.108.708	4.108.708
OTROS FINANCIAMIENTOS OBTENIDOS	4.770	514	756	2.017	3.021	1.650.751	19.947.029	22.345.382
OTRAS OBLIGACIONES POR INTERMEDIACIÓN FINANCIERA	2.660	1.070	1.956	1.460	1.070	67.592	435.407	435.407
INTERESES Y COMISIONES POR PAGAR	2.097	2.376	2.303	2.162	2.137	26.106	394.790	431.557
ACUMULACIONES Y OTROS PASIVOS	44.268	63.239	72.259	64.549	66.029	1.013.818	18.568.487	18.821.649
OBLIGACIONES SUBORDINADAS	-	-	-	-	-	56.619	56.619	56.619
OBLIGACIONES CONVERTIBLES EN CAPITAL	-	-	-	-	-	-	-	-
TOTAL DEL PASIVO	2.300.074	2.622.757	2.629.725	2.649.867	2.741.753	21.302.983	334.225.636	340.279.218
GESTIÓN OPERATIVA	-	-	2.626	6.968	12.239	24.408	1.677.663	1.677.652
TOTAL DE PATRIMONIO	215.676	243.522	244.584	244.395	244.464	2.635.088	30.640.954	32.503.183
TOTAL DEL PASIVO + PATRIMONIO + GESTIÓN OPERATIVA	2.515.750	2.866.279	2.876.935	2.901.230	2.998.456	23.962.479	366.544.253	374.460.053
CUENTAS DE ORDEN								
CUENTAS CONTINGENTES DEUDORAS	160.039	168.622	163.706	165.940	160.403	2.827.738	40.694.292	40.847.127
ACTIVOS DE LOS FIDEICOMISOS	-	-	-	-	-	1.288.738	85.573.489	87.896.643
OTROS ENCARGOS DE CONFIANZA	-	-	-	-	-	-	5.166.505	5.166.505
CUENTAS DEUDORAS POR OTROS ENCARGOS DE CONFIANZA (Fondo Mutual Habitacional)	-	-	-	-	-	1.367.245	12.730.350	13.212.537
OTRAS CUENTAS DEUDORAS DEL FONDO MUTUAL HABITACIONAL	-	-	-	-	-	14.106	685.680	687.438
OTRAS CUENTAS DE ORDEN DEUDORAS	4.356.308	4.886.838	5.025.428	5.340.390	5.378.138	36.753.015	551.965.721	563.088.198
OTRAS CUENTAS DE REGISTRO DEUDORAS	-	-	-	-	-	1.134	210.266	253.001
ESTADO DE RESULTADOS DE PUBLICACIÓN (Miles de Bs.F)								
INGRESOS FINANCIEROS	172.626	186.883	34.601	70.197	104.787	759.128	9.495.017	9.699.728
GASTOS FINANCIEROS	78.317	84.553	14.966	30.257	44.962	329.083	3.511.403	3.612.176
MARGEN FINANCIERO BRUTO	94.309	102.330	19.635	39.940	59.825	430.045	5.983.614	6.087.552
Ingresos por recuperaciones de activos financieros	15	25	-	1	1	5.246	195.276	197.504
Gastos por incobrabilidad y desvalorización de activos financieros	4.493	3.405	749	2.413	2.471	55.087	968.749	986.922
MARGEN FINANCIERO NETO	89.831	98.950	18.886	37.528	57.355	380.204	5.210.141	5.298.134
Otros ingresos operativos (1)	11.968	16.228	2.436	6.544	9.059	175.668	2.476.659	2.517.672
Otros gastos operativos (2)	8.523	10.927	3.726	5.387	7.185	44.344	656.441	661.907
MARGEN DE INTERMEDIACIÓN FINANCIERA	93.276	104.251	17.596	38.685	59.229	511.528	7.030.359	7.153.899
GASTOS DE TRANSFORMACIÓN	63.627	74.245	15.039	31.306	46.962	477.009	5.051.869	5.210.457
Gastos de personal	30.064	31.304	6.273	12.806	19.162	187.153	2.084.768	2.174.968
Gastos generales y administrativos (3)	27.304	30.708	5.478	11.851	17.826	229.716	2.148.976	2.210.494
Aportes al Fondo de Garantía de Depósitos y Protección Bancaria	4.943	10.795	3.048	6.095	9.143	52.928	726.857	732.245
Aportes a la Superintendencia de Bancos y Otras Instituciones Financieras	1.316	1.438	240	554	831	7.212	91.268	92.750
MARGEN OPERATIVO BRUTO	29.649	30.006	2.557	7.379	12.267	34.519	1.978.490	1.943.442
Ingresos por bienes realizables	-	-	-	-	-	2.421	33.724	33.743
Ingresos por programas especiales	-	-	-	-	-	41	41	41
Ingresos operativos varios	48	96	897	939	1.571	7.706	445.019	484.480
Gastos por bienes realizables	-	-	-	-	-	5.548	17.420	18.212
Gastos por depreciación, amortización y desvalorización de bienes diversos	-	-	-	-	-	-	-	-
Gastos operativos varios	2.584	3.827	675	1.384	1.575	15.492	614.345	617.868
MARGEN OPERATIVO NETO	27.113	26.275	2.779	6.934	12.263	23.647	1.825.509	1.825.626
Ingresos extraordinarios	81	257	17	221	231	6.277	26.637	26.918
Gastos Extraordinarios	423	675	170	187	255	2.427	102.350	102.759
RESULTADO BRUTO ANTES DE IMPUESTOS	26.771	25.857	2.626	6.968	12.239	27.497	1.749.796	1.749.785
Impuesto sobre la renta	1.423	1.541	-	-	-	3.089	72.133	72.133
RESULTADO NETO	25.348	24.316	2.626	6.968	12.239	24.408	1.677.663	1.677.652
INDICADORES FINANCIEROS (Porcentajes)								
EVALUACIÓN DEL PATRIMONIO								
[Patrimonio + Gestión Operativa] / Activo Total	8,61	8,54	8,62	8,69	8,58	13,05	10,01	10,36
[Patrimonio + Gestión Operativa] / [Activo Total + Inversiones Cedidas]	8,60	8,53	8,62	8,69	8,58	12,95	10,04	10,38
Otros Activos / [Patrimonio + Gestión Operativa]	8,92	9,40	16,04	10,60	10,34	15,36	55,86	53,85
Activo Improductivo / [Patrimonio + Gestión Operativa]	353,14	358,60	343,82	331,07	353,29	255,37	353,14	338,01
CALIDAD DE ACTIVOS								
Provisión para Cartera de Créditos / Cartera de Créditos Bruta	1,33	1,35	1,35	1,41	1,39	8,97	5,17	5,15
Provisión para Cartera de Créditos / Cartera Inmovilizada Bruta	1.308,99	1.417,76	1.241,70	1.426,74	1.437,75	115,58	139,53	139,79
Cartera Inmovilizada Bruta / Cartera de Créditos Bruta	0,10	0,10	0,11	0,10	0,10	7,76	3,71	3,69
Activo Improductivo / Activo Total	30,27	30,47	29,54	28,68	30,25	28,95	31,19	30,91
GESTIÓN ADMINISTRATIVA (4)								
Activo Productivo / Pasivo con Costo (5)	120,21	121,52	125,50	124,97	124,85	149,18	138,56	138,54
Brecha Estructural / Activo Total (5)	11,72	12,32	14,32	14,25	13,89	23,43	19,15	19,22
Gastos de Personal / Captaciones del Público Promedio	2,76	2,56	2,80	2,82	2,79	4,16	3,05	3,13
Gastos Operativos / Captaciones del Público Promedio	2,43	2,51	2,58	2,68	2,66	5,08	3,10	3,15
[Gtos. de Personal + Gtos. Operativos] / Activo Productivo Promedio	6,47	6,76	7,13	7,22	7,14	9,23	7,16	7,19
Otros Ingresos Operativos / Activo Promedio	0,97	1,19	1,32	1,40	1,34	8,95	4,12	4,13
[Gtos. de Personal + Gtos. Operativos] / Ingresos Financieros	31,77	33,18	33,59	34,21	34,30	52,30	43,69	44,16
RENTABILIDAD (4)								
Ingreso por Cartera de Créditos / Cartera de Créditos Promedio	22,77	21,44	22,38	22,30	21,99	21,54	20,21	20,23
Ingreso por Inversiones en Títulos Valores / Inversiones en Títulos Valores Promedio	10,25	6,17	5,83	5,43	5,48	9,87	8,04	8,05
Gastos Financieros / Captaciones Promedio con Costos	12,18	10,75	11,05	11,06	10,94	15,93	10,67	10,80
Margen Financiero Bruto / Activo Promedio	7,39	7,47	7,98	8,01	7,94	6,48	6,70	6,67
Ingresos Extraordinarios / Activo Promedio	-	-	-	-	-	0,07	-	-
Resultado Neto / Activo Promedio	2,00	1,77	1,45	1,63	1,74	(3,48)	1,69	1,65
Resultado Neto / Patrimonio Promedio	24,84	22,02	17,90	20,00	21,41	(26,16)	19,04	17,93
LIQUIDEZ								
Disponibilidades / Captaciones del Público	33,13	33,26	31,63	31,13	32,91	33,58	29,88	30,31
[Disponibilidades + Inv.Tit.Val.para Negociar y Disp.para la Venta] / Captaciones del Público	33,29	33,48	31,79	31,29	33,06	46,77	39,15	39,66
Cartera de Créditos Neta / Captaciones del Público	72,03	71,79	73,91	74,53	73,38	55,94	54,93	55,26
Cartera de Créditos Neta / [Captaciones del Público + Inversiones Cedidas]	72,03	71,79	73,91	74,53	73,38	55,83	54,91	55,25
[Capt. Oficiales + Inv. Cedidas Oficiales] / [Captaciones del Público + Inversiones Cedidas]	0,14	0,01	0,02	0,01	0,02	17,51	17,75	18,09
Activos a Corto Plazo / Pasivos a Corto Plazo	31,92	31,94	28,79	29,10	30,93	37,02	35,11	35,60

FUENTE: BALANCE GENERAL DE PUBLICACIÓN

GERENCIA GENERAL TÉCNICA - GERENCIA DE ESTADÍSTICAS Y PUBLICACIONES

(1) Incluye: Ingresos por Comisiones por Servicios, Ingresos por Diferencias de Cambio y Operaciones con Derivados, Ingresos por Inversiones en Empresas Filiales y Afiliadas, Ingresos por Inversiones en Sucursales y Ganancia en Inversiones en Títulos Valores.

(2) Incluye: Gastos por Comisiones por Servicios, Gastos por Diferencias de Cambio y Operaciones con Derivados, Gastos por Inversiones en Empresas Filiales y Afiliadas, Gastos por Inversiones en Sucursales y Pérdida en Inversiones en Títulos Valores.

(3) Gastos generales y administrativos excepto (Gastos de personal, Aportes a FOGADE y Aportes a SUDEBAN)

(4) Anualizados, calculados en base a Saldos Promedios

(5) No es anualizado.

CUADRO Nº I - 37
SISTEMA BANCARIO
BANCA COMERCIAL
BANCO GUAYANA, C.A.
EVOLUCIÓN MENSUAL DEL BALANCE GENERAL DE PUBLICACIÓN, ESTADO DE RESULTADOS DE PUBLICACIÓN
E INDICADORES FINANCIEROS, SEGÚN RUBRO
diciembre / 2009 - junio - septiembre / 2010

R U B R O	2 0 0 9		2 0 1 0			Estrato Pequeño	Banca Universal y Comercial	Sistema Bancario
	diciembre	junio	julio	agosto	septiembre			
BALANCE GENERAL DE PUBLICACIÓN (Miles de Bs.F)								
ACTIVO								
DISPONIBILIDADES	410.963	423.591	403.275	516.826	449.811	6.036.832	86.717.042	88.978.379
INVERSIONES EN TÍTULOS VALORES	254.473	595.681	633.106	668.478	646.353	6.651.386	87.394.265	89.688.929
CARTERA DE CRÉDITOS	1.136.308	975.867	963.747	941.687	942.601	10.058.235	159.398.569	162.227.448
INTERESES Y COMISIONES POR COBRAR	75.686	102.443	109.247	111.133	114.944	335.111	3.774.653	3.870.087
INVERSIONES EN EMPRESAS FILIALES, AFILIADAS Y SUCURSALES	-	-	-	-	-	16.276	5.502.854	5.503.154
BIENES REALIZABLES	7.610	8.560	8.320	8.080	7.839	41.582	109.775	118.928
BIENES DE USO	40.617	42.060	41.725	42.005	41.704	405.887	5.562.582	5.635.561
OTROS ACTIVOS	55.660	59.057	66.933	69.349	73.832	417.170	18.084.513	18.437.567
TOTAL DEL ACTIVO	1.981.317	2.207.259	2.226.353	2.357.558	2.277.084	23.962.479	366.544.253	374.460.053
PASIVO								
CAPTACIONES DEL PÚBLICO	1.624.689	1.640.218	1.746.831	1.980.351	1.850.511	17.979.900	290.208.357	293.573.657
OBLIGACIONES CON EL BCV	-	-	-	-	-	506.239	506.239	506.239
CAPTACIONES Y OBLIGACIONES CON EL BANAVIH	-	-	-	-	-	1.958	4.108.708	4.108.708
OTROS FINANCIAMIENTOS OBTENIDOS	97.220	300.913	212.222	108.164	164.387	1.650.751	19.947.029	22.345.382
OTRAS OBLIGACIONES POR INTERMEDIACIÓN FINANCIERA	592	-	-	-	-	67.592	435.407	435.407
INTERESES Y COMISIONES POR PAGAR	1.296	1.341	904	814	571	26.106	394.790	431.557
ACUMULACIONES Y OTROS PASIVOS	25.295	23.706	25.417	25.592	27.408	1.013.818	18.568.487	18.821.649
OBLIGACIONES SUBORDINADAS	-	-	-	-	-	56.619	56.619	56.619
OBLIGACIONES CONVERTIBLES EN CAPITAL	-	-	-	-	-	-	-	-
TOTAL DEL PASIVO	1.749.092	1.966.178	1.985.374	2.114.921	2.042.877	21.302.983	334.225.636	340.279.218
GESTIÓN OPERATIVA	-	-	238	554	1.609	24.408	1.677.663	1.677.652
TOTAL DE PATRIMONIO	232.225	241.081	240.741	242.083	232.598	2.635.088	30.640.954	32.503.183
TOTAL DEL PASIVO + PATRIMONIO + GESTIÓN OPERATIVA	1.981.317	2.207.259	2.226.353	2.357.558	2.277.084	23.962.479	366.544.253	374.460.053
CUENTAS DE ORDEN								
CUENTAS CONTINGENTES DEUDORAS	56.475	34.059	34.071	40.822	46.864	2.827.738	40.694.292	40.847.127
ACTIVOS DE LOS FIDEICOMISOS	242.155	300.509	304.706	313.400	316.447	1.288.738	85.573.489	87.896.643
OTROS ENCARGOS DE CONFIANZA	-	-	-	-	-	-	5.166.505	5.166.505
CUENTAS DEUDORAS POR OTROS ENCARGOS DE CONFIANZA (Fondo Mutual Habitacional)	-	-	-	-	-	1.367.245	12.730.350	13.212.537
OTRAS CUENTAS DEUDORAS DEL FONDO MUTUAL HABITACIONAL	-	-	-	-	-	14.106	685.680	687.438
OTRAS CUENTAS DE ORDEN DEUDORAS	2.858.975	2.530.278	2.478.043	2.398.792	2.424.056	36.753.015	551.965.721	563.088.198
OTRAS CUENTAS DE REGISTRO DEUDORAS	-	-	-	-	-	1.134	210.266	253.001
ESTADO DE RESULTADOS DE PUBLICACIÓN (Miles de Bs.F)								
INGRESOS FINANCIEROS	147.253	122.298	22.513	44.653	68.971	759.128	9.495.017	9.699.728
GASTOS FINANCIEROS	74.467	55.096	9.597	19.425	28.897	329.083	3.511.403	3.612.176
MARGEN FINANCIERO BRUTO	72.786	67.202	12.916	25.228	40.074	430.045	5.983.614	6.087.552
Ingresos por recuperaciones de activos financieros	25	6	-	3	3	5.246	195.276	197.504
Gastos por incobrabilidad y desvalorización de activos financieros	1.552	11	-	-	-	55.087	968.749	986.922
MARGEN FINANCIERO NETO	71.259	67.197	12.916	25.231	40.077	380.204	5.210.141	5.298.134
Otros ingresos operativos (1)	16.855	19.175	2.640	5.364	7.996	175.668	2.476.659	2.517.672
Otros gastos operativos (2)	2.502	2.451	323	586	1.013	44.344	656.441	661.907
MARGEN DE INTERMEDIACIÓN FINANCIERA	85.612	83.921	15.233	30.009	47.060	511.528	7.030.359	7.153.899
GASTOS DE TRANSFORMACIÓN	75.845	77.435	14.422	28.198	43.771	477.009	5.051.869	5.210.457
Gastos de personal	28.120	26.441	5.431	10.020	14.828	187.153	2.084.768	2.174.968
Gastos generales y administrativos (3)	43.117	42.923	7.244	14.711	23.744	229.716	2.148.976	2.210.494
Aportes al Fondo de Garantía de Depósitos y Protección Bancaria	3.276	6.789	1.533	3.067	4.600	52.928	726.857	732.245
Aportes a la Superintendencia de Bancos y Otras Instituciones Financieras	1.332	1.282	214	400	599	7.212	91.268	92.750
MARGEN OPERATIVO BRUTO	9.767	6.486	811	1.811	3.289	34.519	1.978.490	1.943.442
Ingresos por bienes realizables	-	-	-	-	-	2.421	33.724	33.743
Ingresos por programas especiales	-	-	-	-	-	41	41	41
Ingresos operativos varios	148	90	10	12	228	7.706	445.019	484.480
Gastos por bienes realizables	995	1.312	240	481	721	5.548	17.420	18.212
Gastos por depreciación, amortización y desvalorización de bienes diversos	-	-	-	-	-	-	-	-
Gastos operativos varios	1.876	2.165	343	788	1.187	15.492	614.345	617.868
MARGEN OPERATIVO NETO	7.044	3.099	238	554	1.609	23.647	1.825.509	1.825.626
Ingresos extraordinarios	-	-	-	-	-	6.277	26.637	26.918
Gastos Extraordinarios	40	-	-	-	-	2.427	102.350	102.759
RESULTADO BRUTO ANTES DE IMPUESTOS	7.004	3.099	238	554	1.609	27.497	1.749.796	1.749.785
Impuesto sobre la renta	-	-	-	-	-	3.089	72.133	72.133
RESULTADO NETO	7.004	3.099	238	554	1.609	24.408	1.677.663	1.677.652
INDICADORES FINANCIEROS (Porcentajes)								
EVALUACIÓN DEL PATRIMONIO								
[Patrimonio + Gestión Operativa] / Activo Total	13,44	14,79	14,95	13,98	14,32	13,05	10,01	10,36
[Patrimonio + Gestión Operativa] / [Activo Total + Inversiones Cedidas]	13,44	14,79	14,95	13,98	14,32	12,95	10,04	10,38
Otros Activos / [Patrimonio + Gestión Operativa]	23,97	24,50	27,78	28,58	31,52	15,36	55,86	53,85
Activo Improductivo / [Patrimonio + Gestión Operativa]	243,50	238,48	236,48	284,24	271,95	255,37	353,14	338,01
CALIDAD DE ACTIVOS								
Provisión para Cartera de Créditos / Cartera de Créditos Bruta	3,23	8,98	9,08	9,10	9,09	8,97	5,17	5,15
Provisión para Cartera de Créditos / Cartera Inmovilizada Bruta	206,97	185,97	185,07	161,31	161,09	115,58	139,53	139,79
Cartera Inmovilizada Bruta / Cartera de Créditos Bruta	1,56	4,83	4,90	5,64	5,65	7,76	3,71	3,69
Activo Improductivo / Activo Total	28,54	26,05	25,60	29,25	27,97	28,95	31,19	30,91
GESTIÓN ADMINISTRATIVA (4)								
Activo Productivo / Pasivo con Costo (5)	124,69	117,84	131,15	121,11	126,68	149,18	138,56	138,54
Brecha Estructural / Activo Total (5)	14,15	11,20	17,67	12,33	15,17	23,43	19,15	19,22
Gastos de Personal / Captaciones del Público Promedio	2,99	3,41	3,75	3,49	3,41	4,16	3,05	3,13
Gastos Operativos / Captaciones del Público Promedio	4,71	5,54	5,48	5,37	5,50	5,08	3,10	3,15
[Gtos. de Personal + Gtos. Operativos] / Activo Productivo Promedio	8,32	9,42	9,72	9,47	9,59	9,23	7,16	7,19
Otros Ingresos Operativos / Activo Promedio	1,43	1,92	1,73	1,71	1,71	8,95	4,12	4,13
[Gtos. de Personal + Gtos. Operativos] / Ingresos Financieros	43,94	56,72	56,50	56,02	56,30	52,30	43,69	44,16
RENTABILIDAD (4)								
Ingreso por Cartera de Créditos / Cartera de Créditos Promedio	21,24	19,42	18,73	18,69	18,96	21,54	20,21	20,23
Ingreso por Inversiones en Títulos Valores / Inversiones en Títulos Valores Promedio	11,86	10,16	14,43	13,74	13,51	9,87	8,04	8,05
Gastos Financieros / Captaciones Promedio con Costos	14,18	11,31	11,45	11,16	10,99	15,93	10,67	10,80
Margen Financiero Bruto / Activo Promedio	6,52	6,70	7,12	6,91	7,05	6,48	6,70	6,67
Ingresos Extraordinarios / Activo Promedio	0,05	-	-	-	-	0,07	-	-
Resultado Neto / Activo Promedio	0,80	0,31	0,22	0,23	0,30	(3,48)	1,69	1,65
Resultado Neto / Patrimonio Promedio	8,00	2,67	1,94	2,03	2,70	(26,16)	19,04	17,93
LIQUIDEZ								
Disponibilidades / Captaciones del Público	25,29	25,83	23,09	26,10	24,31	33,58	29,88	30,31
[Disponibilidades + Inv.Tít.Val.para Negociar y Disp.para la Venta] / Captaciones del Público	32,50	49,86	48,46	51,04	52,05	46,77	39,15	39,66
Cartera de Créditos Neta / Captaciones del Público	69,94	59,50	55,17	47,55	50,94	55,94	54,93	55,26
Cartera de Créditos Neta / [Captaciones del Público + Inversiones Cedidas]	69,94	59,50	55,17	47,55	50,94	55,83	54,91	55,25
[Capt. Oficiales + Inv. Cedidas Oficiales] / [Captaciones del Público + Inversiones Cedidas]	31,47	40,05	38,91	45,43	41,08	17,51	17,75	18,09
Activos a Corto Plazo / Pasivos a Corto Plazo	26,06	25,87	22,27	26,23	24,48	37,02	35,11	35,60

FUENTE: BALANCE GENERAL DE PUBLICACIÓN

GERENCIA GENERAL TÉCNICA - GERENCIA DE ESTADÍSTICAS Y PUBLICACIONES

(1) Incluye: Ingresos por Comisiones por Servicios, Ingresos por Diferencias de Cambio y Operaciones con Derivados, Ingresos por Inversiones en Empresas Filiales y Afiliadas, Ingresos por Inversiones en Sucursales y Pérdida en Inversiones en Títulos Valores.

(2) Incluye: Gastos por Comisiones por Servicios, Gastos por Diferencias de Cambio y Operaciones con Derivados, Gastos por Inversiones en Empresas Filiales y Afiliadas, Gastos por Inversiones en Sucursales y Pérdida en Inversiones en Títulos Valores.

(3) Gastos generales y administrativos excepto (Gastos de personal, Aportes a FOGADE y Aportes a SUDEBAN)

(4) Anualizados, calculados en base a Saldos Promedios

(5) No es anualizado.

CUADRO Nº I - 38
SISTEMA BANCARIO
BANCA COMERCIAL
100% BANCO, BANCO COMERCIAL, C.A.
EVOLUCIÓN MENSUAL DEL BALANCE GENERAL DE PUBLICACIÓN, ESTADO DE RESULTADOS DE PUBLICACIÓN
E INDICADORES FINANCIEROS, SEGÚN RUBRO
diciembre / 2009 - junio - septiembre / 2010

R U B R O	2 0 0 9		2 0 1 0			Estrato Pequeño	Banca Universal y Comercial	Sistema Bancario
	diciembre	junio	julio	agosto	septiembre			
BALANCE GENERAL DE PUBLICACIÓN (Miles de Bs.F)								
ACTIVO								
DISPONIBILIDADES	244.793	287.625	318.791	387.189	312.294	6.036.832	86.717.042	88.978.379
INVERSIONES EN TÍTULOS VALORES	107.342	204.844	197.538	182.440	221.660	6.651.386	87.394.265	89.688.929
CARTERA DE CRÉDITOS	596.749	561.140	569.418	633.785	618.496	10.058.235	159.398.569	162.227.448
INTERESES Y COMISIONES POR COBRAR	10.370	11.687	12.973	15.340	13.498	335.111	3.774.653	3.870.087
INVERSIONES EN EMPRESAS FILIALES, AFILIADAS Y SUCURSALES	-	-	-	-	-	16.276	5.502.854	5.503.154
BIENES REALIZABLES	1.084	306	636	3.663	3.510	41.582	109.775	118.928
BIENES DE USO	103.140	99.117	100.535	100.422	100.242	405.887	5.562.582	5.635.561
OTROS ACTIVOS	21.593	22.989	25.741	27.893	22.319	417.170	18.084.513	18.437.567
TOTAL DEL ACTIVO	1.085.071	1.187.708	1.225.632	1.350.732	1.292.019	23.962.479	366.544.253	374.460.053
PASIVO								
CAPTACIONES DEL PÚBLICO	923.612	1.055.148	1.081.161	1.171.842	1.117.204	17.979.900	290.208.357	293.573.657
OBLIGACIONES CON EL BCV	-	-	-	-	-	506.239	506.239	506.239
CAPTACIONES Y OBLIGACIONES CON EL BANAVIH	22.253	4.173	-	-	-	1.958	4.108.708	4.108.708
OTROS FINANCIAMIENTOS OBTENIDOS	36.442	6.875	17.666	53.426	43.351	1.650.751	19.947.029	22.345.382
OTRAS OBLIGACIONES POR INTERMEDIACIÓN FINANCIERA	-	-	-	-	-	67.592	435.407	435.407
INTERESES Y COMISIONES POR PAGAR	2.251	1.317	1.089	1.170	1.354	26.106	394.790	431.557
ACUMULACIONES Y OTROS PASIVOS	15.453	26.202	30.592	27.558	35.410	1.013.818	18.568.487	18.821.649
OBLIGACIONES SUBORDINADAS	-	-	-	-	-	56.619	56.619	56.619
OBLIGACIONES CONVERTIBLES EN CAPITAL	-	-	-	-	-	-	-	-
TOTAL DEL PASIVO	1.000.011	1.093.715	1.130.508	1.253.996	1.197.319	21.302.983	334.225.636	340.279.218
GESTIÓN OPERATIVA	-	-	703	2.433	5.469	24.408	1.677.663	1.677.652
TOTAL DE PATRIMONIO	85.060	93.993	94.421	94.303	89.231	2.635.088	30.640.954	32.503.183
TOTAL DEL PASIVO + PATRIMONIO + GESTIÓN OPERATIVA	1.085.071	1.187.708	1.225.632	1.350.732	1.292.019	23.962.479	366.544.253	374.460.053
CUENTAS DE ORDEN								
CUENTAS CONTINGENTES DEUDORAS	55.150	78.280	88.956	89.425	88.737	2.827.738	40.694.292	40.847.127
ACTIVOS DE LOS FIDEICOMISOS	21.671	76.229	70.747	110.920	92.968	1.288.738	85.573.489	87.896.643
OTROS ENCARGOS DE CONFIANZA	-	-	-	-	-	-	5.166.505	5.166.505
CUENTAS DEUDORAS POR OTROS ENCARGOS DE CONFIANZA (Fondo Mutual Habitacional)	-	-	-	-	-	1.367.245	12.730.350	13.212.537
OTRAS CUENTAS DEUDORAS DEL FONDO MUTUAL HABITACIONAL	-	-	-	-	-	14.106	685.680	687.438
OTRAS CUENTAS DE ORDEN DEUDORAS	1.753.584	2.165.344	2.199.969	2.379.856	2.390.519	36.753.015	551.965.721	563.088.198
OTRAS CUENTAS DE REGISTRO DEUDORAS	-	-	-	-	-	1.134	210.266	253.001
ESTADO DE RESULTADOS DE PUBLICACIÓN (Miles de Bs.F)								
INGRESOS FINANCIEROS	77.723	74.159	13.996	30.187	45.196	759.128	9.495.017	9.699.728
GASTOS FINANCIEROS	32.613	32.021	4.526	8.988	13.852	329.083	3.511.403	3.612.176
MARGEN FINANCIERO BRUTO	45.110	42.138	9.470	21.199	31.344	430.045	5.983.614	6.087.552
Ingresos por recuperaciones de activos financieros	-	-	-	-	22	5.246	195.276	197.504
Gastos por incobrabilidad y desvalorización de activos financieros	2.062	4.466	105	5.532	5.982	55.087	968.749	986.922
MARGEN FINANCIERO NETO	43.048	37.672	9.365	15.667	25.384	380.204	5.210.141	5.298.134
Otros ingresos operativos (1)	19.167	17.730	3.357	10.453	16.785	175.668	2.476.659	2.517.672
Otros gastos operativos (2)	6.026	1.436	224	438	1.094	44.344	656.441	661.907
MARGEN DE INTERMEDIACIÓN FINANCIERA	56.189	53.966	12.498	25.682	41.075	511.528	7.030.359	7.153.899
GASTOS DE TRANSFORMACIÓN	46.458	52.068	11.358	22.464	34.351	477.009	5.051.869	5.210.457
Gastos de personal	23.861	26.725	5.899	11.295	16.818	187.153	2.084.768	2.174.968
Gastos generales y administrativos (3)	21.082	21.814	4.406	9.062	14.374	229.716	2.148.976	2.210.494
Aportes al Fondo de Garantía de Depósitos y Protección Bancaria	988	2.920	943	1.887	2.830	52.928	726.857	732.245
Aportes a la Superintendencia de Bancos y Otras Instituciones Financieras	527	609	110	220	329	7.212	91.268	92.750
MARGEN OPERATIVO BRUTO	9.731	1.898	1.140	3.218	6.724	34.519	1.978.490	1.943.442
Ingresos por bienes realizables	-	328	-	-	-	2.421	33.724	33.743
Ingresos por programas especiales	-	-	-	-	-	41	41	41
Ingresos operativos varios	1	88	-	-	-	7.706	445.019	484.480
Gastos por bienes realizables	217	392	36	103	255	5.548	17.420	18.212
Gastos por depreciación, amortización y desvalorización de bienes diversos	-	-	-	-	-	-	-	-
Gastos operativos varios	2.021	1.784	398	661	972	15.492	614.345	617.868
MARGEN OPERATIVO NETO	7.494	138	706	2.454	5.497	23.647	1.825.509	1.825.626
Ingresos extraordinarios	-	3.207	-	-	-	6.277	26.637	26.918
Gastos Extraordinarios	211	247	3	21	28	2.427	102.350	102.759
RESULTADO BRUTO ANTES DE IMPUESTOS	7.283	3.098	703	2.433	5.469	27.497	1.749.796	1.749.785
Impuesto sobre la renta	-	4	-	-	-	3.089	72.133	72.133
RESULTADO NETO	7.283	3.094	703	2.433	5.469	24.408	1.677.663	1.677.652
INDICADORES FINANCIEROS (Porcentajes)								
EVALUACIÓN DEL PATRIMONIO								
[Patrimonio + Gestión Operativa] / Activo Total	8,73	8,54	8,50	8,11	8,52	13,05	10,01	10,36
[Patrimonio + Gestión Operativa] / [Activo Total + Inversiones Cedidas]	8,54	9,15	8,85	7,70	8,53	12,95	10,04	10,38
Otros Activos / [Patrimonio + Gestión Operativa]	25,39	24,46	27,06	28,83	23,57	15,36	55,86	53,85
Activo Improductivo / [Patrimonio + Gestión Operativa]	442,85	443,96	478,58	549,31	465,07	255,37	353,14	338,01
CALIDAD DE ACTIVOS								
Provisión para Cartera de Créditos / Cartera de Créditos Bruta	1,76	2,49	2,44	3,01	3,12	8,97	5,17	5,15
Provisión para Cartera de Créditos / Cartera Inmovilizada Bruta	128,74	109,26	101,43	99,81	102,02	115,58	139,53	139,79
Cartera Inmovilizada Bruta / Cartera de Créditos Bruta	1,37	2,28	2,40	3,01	3,06	7,76	3,71	3,69
Activo Improductivo / Activo Total	34,72	35,13	37,14	39,34	34,09	28,95	31,19	30,91
GESTIÓN ADMINISTRATIVA (4)								
Activo Productivo / Pasivo con Costo (5)	98,32	98,42	96,98	92,17	98,94	149,18	138,56	138,54
Brecha Estructural / Activo Total (5)	(1,12)	(1,04)	(1,96)	(5,15)	(0,71)	23,43	19,15	19,22
Gastos de Personal / Captaciones del Público Promedio	5,46	5,73	6,52	6,21	6,09	4,16	3,05	3,13
Gastos Operativos / Captaciones del Público Promedio	4,55	4,67	5,07	5,02	5,10	5,08	3,10	3,15
[Gtos. de Personal + Gtos. Operativos] / Activo Productivo Promedio	12,37	13,73	15,44	15,09	15,01	9,23	7,16	7,19
Otros Ingresos Operativos / Activo Promedio	2,68	3,30	3,43	4,33	4,47	8,95	4,12	4,13
[Gtos. de Personal + Gtos. Operativos] / Ingresos Financieros	52,46	65,45	69,79	66,54	67,41	52,30	43,69	44,16
RENTABILIDAD (4)								
Ingreso por Cartera de Créditos / Cartera de Créditos Promedio	23,80	21,47	21,78	21,80	21,93	21,54	20,21	20,23
Ingreso por Inversiones en Títulos Valores / Inversiones en Títulos Valores Promedio	9,45	8,77	11,87	11,87	11,57	9,87	8,04	8,05
Gastos Financieros / Captaciones Promedio con Costos	9,84	8,89	8,14	7,98	7,99	15,93	10,67	10,80
Margen Financiero Bruto / Activo Promedio	8,79	7,66	8,87	9,26	9,06	6,48	6,70	6,67
Ingresos Extraordinarios / Activo Promedio	-	0,58	0,29	0,28	0,28	0,07	-	-
Resultado Neto / Activo Promedio	1,40	0,56	0,66	0,91	1,21	(3,48)	1,69	1,65
Resultado Neto / Patrimonio Promedio	17,85	6,76	7,96	11,27	15,27	(26,16)	19,04	17,93
LIQUIDEZ								
Disponibilidades / Captaciones del Público	26,50	27,26	29,49	33,04	27,95	33,58	29,88	30,31
[Disponibilidades + Inv.Tít.Val.para Negociar y Disp.para la Venta] / Captaciones del Público	30,61	37,50	39,29	39,00	39,73	46,77	39,15	39,66
Cartera de Créditos Neta / Captaciones del Público	64,61	53,18	52,67	54,08	55,36	55,94	54,93	55,26
Cartera de Créditos Neta / [Captaciones del Público + Inversiones Cedidas]	64,61	53,18	52,67	54,08	55,36	55,83	54,91	55,25
[Capt. Oficiales + Inv. Cedidas Oficiales] / [Captaciones del Público + Inversiones Cedidas]	41,67	26,90	23,28	26,55	25,78	17,51	17,75	18,09
Activos a Corto Plazo / Pasivos a Corto Plazo	33,03	32,71	29,45	36,76	33,14	37,02	35,11	35,60

FUENTE: BALANCE GENERAL DE PUBLICACIÓN

GERENCIA GENERAL TÉCNICA - GERENCIA DE ESTADÍSTICAS Y PUBLICACIONES

(1) Incluye: Ingresos por Comisiones por Servicios, Ingresos por Diferencias de Cambio y Operaciones con Derivados, Ingresos por Inversiones en Empresas Filiales y Afiliadas, Ingresos por Inversiones en Sucursales y Ganancia en Inversiones en Títulos Valores.

(2) Incluye: Gastos por Comisiones por Servicios, Gastos por Diferencias de Cambio y Operaciones con Derivados, Gastos por Inversiones en Empresas Filiales y Afiliadas, Gastos por Inversiones en Sucursales y Pérdida en Inversiones en Títulos Valores.

(3) Gastos generales y administrativos excepto (Gastos de personal, Aportes a FOGADE y Aportes a SUDEBAN)

(4) Anualizados, calculados en base a Saldos Promedios

(5) No es anualizado.

CUADRO Nº I - 39
SISTEMA BANCARIO
BANCA COMERCIAL
BANPLUS BANCO COMERCIAL, C.A.
EVOLUCIÓN MENSUAL DEL BALANCE GENERAL DE PUBLICACIÓN, ESTADO DE RESULTADOS DE PUBLICACIÓN
E INDICADORES FINANCIEROS, SEGÚN RUBRO
diciembre / 2009 - junio - septiembre / 2010

R U B R O	2 0 0 9		2 0 1 0			Estrato Pequeño	Banca Universal y Comercial	Sistema Bancario
	diciembre	junio	julio	agosto	septiembre			
BALANCE GENERAL DE PUBLICACIÓN (Miles de Bs.F)								
ACTIVO								
DISPONIBILIDADES	211.140	254.004	254.086	369.325	324.335	6.036.832	86.717.042	88.978.379
INVERSIONES EN TÍTULOS VALORES	120.755	187.077	145.659	170.082	156.871	6.651.386	87.394.265	89.688.929
CARTERA DE CRÉDITOS	556.762	522.915	543.565	553.599	563.309	10.058.235	159.398.569	162.227.448
INTERESES Y COMISIONES POR COBRAR	7.116	8.545	8.571	8.578	8.340	335.111	3.774.653	3.870.087
INVERSIONES EN EMPRESAS FILIALES, AFILIADAS Y SUCURSALES	-	-	-	-	-	16.276	5.502.854	5.503.154
BIENES REALIZABLES	678	636	628	621	614	41.582	109.775	118.928
BIENES DE USO	36.142	46.098	48.275	49.194	52.809	405.887	5.562.582	5.635.561
OTROS ACTIVOS	38.774	39.238	43.246	45.714	44.584	417.170	18.084.513	18.437.567
TOTAL DEL ACTIVO	971.367	1.058.513	1.044.030	1.197.113	1.150.862	23.962.479	366.544.253	374.460.053
PASIVO								
CAPTACIONES DEL PÚBLICO	746.891	864.537	845.837	996.497	1.003.893	17.979.900	290.208.357	293.573.657
OBLIGACIONES CON EL BCV	-	-	-	-	-	506.239	506.239	506.239
CAPTACIONES Y OBLIGACIONES CON EL BANAVIH	5.718	402	-	-	-	1.958	4.108.708	4.108.708
OTROS FINANCIAMIENTOS OBTENIDOS	117.216	79.380	77.000	41.000	23.100	1.650.751	19.947.029	22.345.382
OTRAS OBLIGACIONES POR INTERMEDIACIÓN FINANCIERA	-	-	-	-	-	67.592	435.407	435.407
INTERESES Y COMISIONES POR PAGAR	3.415	2.716	2.499	2.537	3.110	26.106	394.790	431.557
ACUMULACIONES Y OTROS PASIVOS	11.984	20.859	26.261	63.156	26.408	1.013.818	18.568.487	18.821.649
OBLIGACIONES SUBORDINADAS	-	-	-	-	-	56.619	56.619	56.619
OBLIGACIONES CONVERTIBLES EN CAPITAL	-	-	-	-	-	-	-	-
TOTAL DEL PASIVO	885.224	967.894	951.597	1.103.190	1.056.511	21.302.983	334.225.636	340.279.218
GESTIÓN OPERATIVA	-	-	143	2.863	3.200	24.408	1.677.663	1.677.652
TOTAL DE PATRIMONIO	86.143	90.619	92.290	91.060	91.151	2.635.088	30.640.954	32.503.183
TOTAL DEL PASIVO + PATRIMONIO + GESTIÓN OPERATIVA	971.367	1.058.513	1.044.030	1.197.113	1.150.862	23.962.479	366.544.253	374.460.053
CUENTAS DE ORDEN								
CUENTAS CONTINGENTES DEUDORAS	26.167	20.476	20.476	46.624	46.680	2.827.738	40.694.292	40.847.127
ACTIVOS DE LOS FIDEICOMISOS	-	-	-	-	-	1.288.738	85.573.489	87.896.643
OTROS ENCARGOS DE CONFIANZA	-	-	-	-	-	-	5.166.505	5.166.505
CUENTAS DEUDORAS POR OTROS ENCARGOS DE CONFIANZA (Fondo Mutual Habitacional)	-	-	-	-	-	1.367.245	12.730.350	13.212.537
OTRAS CUENTAS DEUDORAS DEL FONDO MUTUAL HABITACIONAL	-	-	-	-	-	14.106	685.680	687.438
OTRAS CUENTAS DE ORDEN DEUDORAS	1.340.167	1.693.634	1.888.458	2.136.485	2.191.125	36.753.015	551.965.721	563.088.198
OTRAS CUENTAS DE REGISTRO DEUDORAS	-	-	-	-	-	1.134	210.266	253.001
ESTADO DE RESULTADOS DE PUBLICACIÓN (Miles de Bs.F)								
INGRESOS FINANCIEROS	81.123	73.644	13.190	27.346	41.389	759.128	9.495.017	9.699.728
GASTOS FINANCIEROS	56.736	40.612	5.506	11.662	18.842	329.083	3.511.403	3.612.176
MARGEN FINANCIERO BRUTO	24.387	33.032	7.684	15.684	22.547	430.045	5.983.614	6.087.552
Ingresos por recuperaciones de activos financieros	2.246	8.049	1.184	1.366	1.425	5.246	195.276	197.504
Gastos por incobrabilidad y desvalorización de activos financieros	5.042	14.102	819	2.074	1.752	55.087	968.749	986.922
MARGEN FINANCIERO NETO	21.591	26.979	8.049	14.976	22.220	380.204	5.210.141	5.298.134
Otros ingresos operativos (1)	166.834	870.694	4.808	12.406	16.150	175.668	2.476.659	2.517.672
Otros gastos operativos (2)	147.714	848.197	5.216	8.245	10.227	44.344	656.441	661.907
MARGEN DE INTERMEDIACIÓN FINANCIERA	40.711	49.476	7.641	19.137	28.143	511.528	7.030.359	7.153.899
GASTOS DE TRANSFORMACIÓN	29.825	42.444	7.475	15.885	24.251	477.009	5.051.869	5.210.457
Gastos de personal	13.542	15.800	2.549	5.934	9.030	187.153	2.084.768	2.174.968
Gastos generales y administrativos (3)	15.011	23.165	4.033	8.166	12.543	229.716	2.148.976	2.210.494
Aportes al Fondo de Garantía de Depósitos y Protección Bancaria	881	2.886	791	1.581	2.372	52.928	726.857	732.245
Aportes a la Superintendencia de Bancos y Otras Instituciones Financieras	391	593	102	204	306	7.212	91.268	92.750
MARGEN OPERATIVO BRUTO	10.886	7.032	166	3.252	3.892	34.519	1.978.490	1.943.442
Ingresos por bienes realizables	-	-	-	-	-	2.421	33.724	33.743
Ingresos por programas especiales	-	-	-	-	-	41	41	41
Ingresos operativos varios	69	62	4	20	36	7.706	445.019	484.480
Gastos por bienes realizables	42	42	7	14	21	5.548	17.420	18.212
Gastos por depreciación, amortización y desvalorización de bienes diversos	-	-	-	-	-	-	-	-
Gastos operativos varios	3.903	2.148	11	371	671	15.492	614.345	617.868
MARGEN OPERATIVO NETO	7.010	4.904	152	2.887	3.236	23.647	1.825.509	1.825.626
Ingresos extraordinarios	17	-	-	-	-	6.277	26.637	26.918
Gastos Extraordinarios	86	118	9	24	36	2.427	102.350	102.759
RESULTADO BRUTO ANTES DE IMPUESTOS	6.941	4.786	143	2.863	3.200	27.497	1.749.796	1.749.785
Impuesto sobre la renta	-	-	-	-	-	3.089	72.133	72.133
RESULTADO NETO	6.941	4.786	143	2.863	3.200	24.408	1.677.663	1.677.652
INDICADORES FINANCIEROS (Porcentajes)								
EVALUACIÓN DEL PATRIMONIO								
[Patrimonio + Gestión Operativa] / Activo Total	9,72	9,91	9,83	8,62	8,96	13,05	10,01	10,36
[Patrimonio + Gestión Operativa] / [Activo Total + Inversiones Cedidas]	9,72	9,91	9,84	8,64	8,96	12,95	10,04	10,38
Otros Activos / [Patrimonio + Gestión Operativa]	45,01	43,30	46,79	48,67	47,25	15,36	55,86	53,85
Activo Improductivo / [Patrimonio + Gestión Operativa]	335,83	369,46	358,87	443,30	433,35	255,37	353,14	338,01
CALIDAD DE ACTIVOS								
Provisión para Cartera de Créditos / Cartera de Créditos Bruta	1,98	3,02	2,91	3,03	2,98	8,97	5,17	5,15
Provisión para Cartera de Créditos / Cartera Inmovilizada Bruta	100,40	103,17	100,60	101,29	112,83	115,58	139,53	139,79
Cartera Inmovilizada Bruta / Cartera de Créditos Bruta	1,98	2,93	2,89	2,99	2,64	7,76	3,71	3,69
Activo Improductivo / Activo Total	29,78	31,63	31,77	34,78	35,53	28,95	31,19	30,91
GESTIÓN ADMINISTRATIVA (4)								
Activo Productivo / Pasivo con Costo (5)	126,69	131,90	134,82	129,83	130,65	149,18	138,56	138,54
Brecha Estructural / Activo Total (5)	14,79	16,53	17,62	14,99	15,12	23,43	19,15	19,22
Gastos de Personal / Captaciones del Público Promedio	3,97	3,92	3,84	4,04	3,99	4,16	3,05	3,13
Gastos Operativos / Captaciones del Público Promedio	4,66	5,75	5,84	5,73	5,69	5,08	3,10	3,15
[Gtos. de Personal + Gtos. Operativos] / Activo Productivo Promedio	8,51	11,13	11,18	11,44	11,51	9,23	7,16	7,19
Otros Ingresos Operativos / Activo Promedio	21,37	171,71	88,38	87,49	86,08	8,95	4,12	4,13
[Gtos. de Personal + Gtos. Operativos] / Ingresos Financieros	34,38	52,91	51,35	52,20	52,49	52,30	43,69	44,16
RENTABILIDAD (4)								
Ingreso por Cartera de Créditos / Cartera de Créditos Promedio	23,14	22,55	22,47	22,65	22,70	21,54	20,21	20,23
Ingreso por Inversiones en Títulos Valores / Inversiones en Títulos Valores Promedio	11,04	9,42	10,15	11,12	11,25	9,87	8,04	8,05
Gastos Financieros / Captaciones Promedio con Costos	24,62	18,91	17,04	16,93	17,16	15,93	10,67	10,80
Margen Financiero Bruto / Activo Promedio	5,81	6,51	7,77	7,72	7,45	6,48	6,70	6,67
Ingresos Extraordinarios / Activo Promedio	-	-	-	-	-	0,07	-	-
Resultado Neto / Activo Promedio	1,08	0,94	0,55	1,29	1,07	(3,48)	1,69	1,65
Resultado Neto / Patrimonio Promedio	15,71	11,34	6,61	15,55	12,93	(26,16)	19,04	17,93
LIQUIDEZ								
Disponibilidades / Captaciones del Público	28,27	29,38	30,04	37,06	32,31	33,58	29,88	30,31
[Disponibilidades + Inv.Tít.Val.para Negociar y Disp.para la Venta] / Captaciones del Público	33,19	37,75	34,89	41,82	35,82	46,77	39,15	39,66
Cartera de Créditos Neta / Captaciones del Público	74,54	60,48	64,26	55,55	56,11	55,94	54,93	55,26
Cartera de Créditos Neta / [Captaciones del Público + Inversiones Cedidas]	74,54	60,48	64,26	55,55	56,11	55,83	54,91	55,25
[Capt. Oficiales + Inv. Cedidas Oficiales] / [Captaciones del Público + Inversiones Cedidas]	21,18	22,12	23,04	28,45	26,14	17,51	17,75	18,09
Activos a Corto Plazo / Pasivos a Corto Plazo	36,72	35,76	35,86	47,98	40,84	37,02	35,11	35,60

FUENTE: BALANCE GENERAL DE PUBLICACIÓN

GERENCIA GENERAL TÉCNICA - GERENCIA DE ESTADÍSTICAS Y PUBLICACIONES

(1) Incluye: Ingresos por Comisiones por Servicios, Ingresos por Diferencias de Cambio y Operaciones con Derivados, Ingresos por Inversiones en Empresas Filiales y Afiliadas, Ingresos por Inversiones en Sucursales y Ganancia en Inversiones en Títulos Valores.

(2) Incluye: Gastos por Comisiones por Servicios, Gastos por Diferencias de Cambio y Operaciones con Derivados, Gastos por Inversiones en Empresas Filiales y Afiliadas, Gastos por Inversiones en Sucursales y Pérdida en Inversiones en Títulos Valores.

(3) Gastos generales y administrativos excepto (Gastos de personal, Aportes a FOGADE y Aportes a SUDEBAN)

(4) Anualizados, calculados en base a Saldos Promedios

(5) No es anualizado.

CUADRO Nº I - 40
SISTEMA BANCARIO
BANCA COMERCIAL
THE ROYAL BANK OF SCOTLAND, N.V. (SUCURSAL VENEZUELA) 1_/
EVOLUCIÓN MENSUAL DEL BALANCE GENERAL DE PUBLICACIÓN, ESTADO DE RESULTADOS DE PUBLICACIÓN
E INDICADORES FINANCIEROS, SEGÚN RUBRO
diciembre / 2009 - junio - septiembre / 2010

R U B R O	2 0 0 9			2 0 1 0			Estrato Pequeño	Banca Universal y Comercial	Sistema Bancario
	diciembre	junio	julio	agosto	septiembre				
BALANCE GENERAL DE PUBLICACIÓN (Miles de Bs.F)									
ACTIVO									
DISPONIBILIDADES	140.486	131.064	242.656	301.224	256.362	6.036.832	86.717.042	88.978.379	
INVERSIONES EN TÍTULOS VALORES	252.310	289.497	366.682	383.628	283.542	6.651.386	87.394.265	89.688.929	
CARTERA DE CRÉDITOS	50.811	44.972	25.439	22.270	19.126	10.058.235	159.398.569	162.227.448	
INTERESES Y COMISIONES POR COBRAR	1.895	1.385	954	2.166	1.706	335.111	3.774.653	3.870.087	
INVERSIONES EN EMPRESAS FILIALES, AFILIADAS Y SUCURSALES	-	-	-	-	-	16.276	5.502.854	5.503.154	
BIENES REALIZABLES	153	153	153	153	153	41.582	109.775	118.928	
BIENES DE USO	1.560	1.297	1.252	1.208	1.164	405.887	5.562.582	5.635.561	
OTROS ACTIVOS	7.026	4.180	7.115	6.882	6.711	417.170	18.084.513	18.437.567	
TOTAL DEL ACTIVO	454.241	472.548	644.251	717.531	568.764	23.962.479	366.544.253	374.460.053	
PASIVO									
CAPTACIONES DEL PÚBLICO	257.917	221.030	374.684	448.994	304.790	17.979.900	290.208.357	293.573.657	
OBLIGACIONES CON EL BCV	-	-	-	-	-	506.239	506.239	506.239	
CAPTACIONES Y OBLIGACIONES CON EL BANAVIH	-	-	-	-	-	1.958	4.108.708	4.108.708	
OTROS FINANCIAMIENTOS OBTENIDOS	2.190	3.167	3.168	11.319	3.170	1.650.751	19.947.029	22.345.382	
OTRAS OBLIGACIONES POR INTERMEDIACIÓN FINANCIERA	-	-	-	-	-	67.592	435.407	435.407	
INTERESES Y COMISIONES POR PAGAR	257	509	555	543	587	26.106	394.790	431.557	
ACUMULACIONES Y OTROS PASIVOS	22.856	20.787	35.360	26.197	24.243	1.013.818	18.568.487	18.821.649	
OBLIGACIONES SUBORDINADAS	37.745	56.619	56.619	56.619	56.619	56.619	56.619	56.619	
OBLIGACIONES CONVERTIBLES EN CAPITAL	-	-	-	-	-	-	-	-	
TOTAL DEL PASIVO	320.965	302.112	470.386	543.672	389.409	21.302.983	334.225.636	340.279.218	
GESTIÓN OPERATIVA	-	-	3.429	3.616	8.549	24.408	1.677.663	1.677.652	
TOTAL DE PATRIMONIO	133.276	170.436	170.436	170.243	170.806	2.635.088	30.640.954	32.503.183	
TOTAL DEL PASIVO + PATRIMONIO + GESTIÓN OPERATIVA	454.241	472.548	644.251	717.531	568.764	23.962.479	366.544.253	374.460.053	
CUENTAS DE ORDEN									
CUENTAS CONTINGENTES DEUDORAS	23.242	21.040	20.953	20.640	15.585	2.827.738	40.694.292	40.847.127	
ACTIVOS DE LOS FIDEICOMISOS	-	-	-	-	-	1.288.738	85.573.489	87.896.643	
OTROS ENCARGOS DE CONFIANZA	-	-	-	-	-	-	5.166.505	5.166.505	
CUENTAS DEUDORAS POR OTROS ENCARGOS DE CONFIANZA (Fondo Mutual Habitacional)	-	-	-	-	-	1.367.245	12.730.350	13.212.537	
OTRAS CUENTAS DEUDORAS DEL FONDO MUTUAL HABITACIONAL	-	-	-	-	-	14.106	685.680	687.438	
OTRAS CUENTAS DE ORDEN DEUDORAS	258.037	233.986	196.905	143.759	136.146	36.753.015	551.965.721	563.088.198	
OTRAS CUENTAS DE REGISTRO DEUDORAS	-	-	-	-	-	1.134	210.266	253.001	
ESTADO DE RESULTADOS DE PUBLICACIÓN (Miles de Bs.F)									
INGRESOS FINANCIEROS	20.475	14.166	2.484	4.457	6.283	759.128	9.495.017	9.699.728	
GASTOS FINANCIEROS	1.612	1.016	138	243	323	329.083	3.511.403	3.612.176	
MARGEN FINANCIERO BRUTO	18.863	13.150	2.346	4.214	5.960	430.045	5.983.614	6.087.552	
Ingresos por recuperaciones de activos financieros	154	88	197	233	316	5.246	195.276	197.504	
Gastos por incobrabilidad y desvalorización de activos financieros	38	6	-	-	-	55.087	968.749	986.922	
MARGEN FINANCIERO NETO	18.979	13.232	2.543	4.447	6.276	380.204	5.210.141	5.298.134	
Otros ingresos operativos (1)	4.692	4.598	2.934	4.166	9.455	175.668	2.476.659	2.517.672	
Otros gastos operativos (2)	114	143	130	149	246	44.344	656.441	661.907	
MARGEN DE INTERMEDIACIÓN FINANCIERA	23.557	17.687	5.347	8.464	15.485	511.528	7.030.359	7.153.899	
GASTOS DE TRANSFORMACIÓN	18.091	12.563	1.918	4.842	6.907	477.009	5.051.869	5.210.457	
Gastos de personal	12.594	6.528	918	2.785	3.741	187.153	2.084.768	2.174.968	
Gastos generales y administrativos (3)	3.953	4.437	672	1.396	2.172	229.716	2.148.976	2.210.494	
Aportes al Fondo de Garantía de Depósitos y Protección Bancaria	1.170	1.281	275	550	825	52.928	726.857	732.245	
Aportes a la Superintendencia de Bancos y Otras Instituciones Financieras	374	317	53	111	169	7.212	91.268	92.750	
MARGEN OPERATIVO BRUTO	5.466	5.124	3.429	3.622	8.578	34.519	1.978.490	1.943.442	
Ingresos por bienes realizables	-	-	-	-	-	2.421	33.724	33.743	
Ingresos por programas especiales	-	-	-	-	-	41	41	41	
Ingresos operativos varios	529	18	-	-	-	7.706	445.019	484.480	
Gastos por bienes realizables	-	-	-	-	-	5.548	17.420	18.212	
Gastos por depreciación, amortización y desvalorización de bienes diversos	-	-	-	-	-	-	-	-	
Gastos operativos varios	684	147	-	6	29	15.492	614.345	617.868	
MARGEN OPERATIVO NETO	5.311	4.995	3.429	3.616	8.549	23.647	1.825.509	1.825.626	
Ingresos extraordinarios	-	-	-	-	-	6.277	26.637	26.918	
Gastos Extraordinarios	-	3	-	-	-	2.427	102.350	102.759	
RESULTADO BRUTO ANTES DE IMPUESTOS	5.311	4.992	3.429	3.616	8.549	27.497	1.749.796	1.749.785	
Impuesto sobre la renta	(463)	-	-	-	-	3.089	72.133	72.133	
RESULTADO NETO	5.774	4.992	3.429	3.616	8.549	24.408	1.677.663	1.677.652	
INDICADORES FINANCIEROS (Porcentajes)									
EVALUACIÓN DEL PATRIMONIO									
[Patrimonio + Gestión Operativa] / Activo Total	29,34	37,67	35,93	24,50	32,23	13,05	10,01	10,36	
[Patrimonio + Gestión Operativa] / [Activo Total + Inversiones Cedidas]	37,88	50,50	35,93	32,60	42,63	12,95	10,04	10,38	
Otros Activos / [Patrimonio + Gestión Operativa]	4,11	1,84	3,09	2,99	2,84	15,36	55,86	53,85	
Activo Improductivo / [Patrimonio + Gestión Operativa]	81,98	59,23	103,75	131,92	110,37	255,37	353,14	338,01	
CALIDAD DE ACTIVOS									
Provisión para Cartera de Créditos / Cartera de Créditos Bruta	1,80	1,90	2,58	2,80	3,09	8,97	5,17	5,15	
Provisión para Cartera de Créditos / Cartera Inmovilizada Bruta	15.500,00	659,09	509,85	485,61	96,36	115,58	139,53	139,79	
Cartera Inmovilizada Bruta / Cartera de Créditos Bruta	0,01	0,29	0,51	0,58	3,20	7,76	3,71	3,69	
Activo Improductivo / Activo Total	30,87	28,46	37,12	42,38	45,79	28,95	31,19	30,91	
GESTIÓN ADMINISTRATIVA (4)									
Activo Productivo / Pasivo con Costo (5)	206,93	211,87	125,94	91,34	122,44	149,18	138,56	138,54	
Brecha Estructural / Activo Total (5)	35,72	37,77	12,95	(5,46)	9,93	23,43	19,15	19,22	
Gastos de Personal / Captaciones del Público Promedio	4,23	3,89	3,53	4,22	4,03	4,16	3,05	3,13	
Gastos Operativos / Captaciones del Público Promedio	1,92	2,64	2,48	2,44	2,52	5,08	3,10	3,15	
[Gtos. de Personal + Gtos. Operativos] / Activo Productivo Promedio	5,75	5,58	5,20	5,93	5,88	9,23	7,16	7,19	
Otros Ingresos Operativos / Activo Promedio	1,07	1,69	3,98	2,97	4,09	8,95	4,12	4,13	
[Gtos. de Personal + Gtos. Operativos] / Ingresos Financieros	49,03	77,40	70,54	85,37	85,26	52,30	43,69	44,16	
RENTABILIDAD (4)									
Ingreso por Cartera de Créditos / Cartera de Créditos Promedio	20,08	16,16	15,07	14,75	15,11	21,54	20,21	20,23	
Ingreso por Inversiones en Títulos Valores / Inversiones en Títulos Valores Promedio	7,88	5,62	4,91	5,10	5,18	9,87	8,04	8,05	
Gastos Financieros / Captaciones Promedio con Costos	4,11	1,17	1,00	0,84	0,81	15,93	10,67	10,80	
Margen Financiero Bruto / Activo Promedio	7,73	4,82	4,88	4,48	4,36	6,48	6,70	6,67	
Ingresos Extraordinarios / Activo Promedio	-	-	-	-	-	0,07	-	-	
Resultado Neto / Activo Promedio	3,60	1,83	4,58	2,75	3,84	(3,48)	1,69	1,65	
Resultado Neto / Patrimonio Promedio	18,31	6,97	17,43	10,61	14,59	(26,16)	19,04	17,93	
LIQUIDEZ									
Disponibilidades / Captaciones del Público	54,47	59,30	64,76	67,09	84,11	33,58	29,88	30,31	
[Disponibilidades + Inv.Tít.Val.para Negociar y Disp.para la Venta] / Captaciones del Público	55,54	69,69	65,52	69,46	89,09	46,77	39,15	39,66	
Cartera de Créditos Neta / Captaciones del Público	19,70	20,35	6,79	4,96	6,28	55,94	54,93	55,26	
Cartera de Créditos Neta / [Captaciones del Público + Inversiones Cedidas]	19,70	20,35	6,79	4,96	6,28	55,83	54,91	55,25	
[Capt. Oficiales + Inv. Cedidas Oficiales] / [Captaciones del Público + Inversiones Cedidas]	3,01	3,51	2,07	1,73	2,54	17,51	17,75	18,09	
Activos a Corto Plazo / Pasivos a Corto Plazo	81,64	94,20	77,21	70,23	90,44	37,02	35,11	35,60	

FUENTE: BALANCE GENERAL DE PUBLICACIÓN

GERENCIA GENERAL TÉCNICA - GERENCIA DE ESTADÍSTICAS Y PUBLICACIONES

1_/ Antes ABN AMRO BANK, N.V. (SUCURSAL VENEZUELA)

(1) Incluye: Ingresos por Comisiones por Servicios, Ingresos por Diferencias de Cambio y Operaciones con Derivados, Ingresos por Inversiones en Empresas Filiales y Afiliadas, Ingresos por Inversiones en Sucursales y Ganancia en Inversiones en Títulos Valores.

(2) Incluye: Gastos por Comisiones por Servicios, Gastos por Diferencias de Cambio y Operaciones con Derivados, Gastos por Inversiones en Empresas Filiales y Afiliadas, Gastos por Inversiones en Sucursales y Pérdida en Inversiones en Títulos Valores.

(3) Gastos generales y administrativos excepto (Gastos de

CUADRO N° I - 41
SISTEMA BANCARIO
BANCA COMERCIAL
BANVALOR BANCO COMERCIAL, C.A.
EVOLUCIÓN MENSUAL DEL BALANCE GENERAL DE PUBLICACIÓN, ESTADO DE RESULTADOS DE PUBLICACIÓN
E INDICADORES FINANCIEROS, SEGÚN RUBRO
diciembre / 2009 - junio - septiembre / 2010

R U B R O	2 0 0 9		2 0 1 0			Estrato Pequeño	Banca Universal y Comercial	Sistema Bancario
	diciembre	junio	julio	agosto	septiembre			
BALANCE GENERAL DE PUBLICACIÓN						(Miles de Bs.F)		
ACTIVO								
DISPONIBILIDADES	218.121	122.128	71.731	65.859	49.310	6.036.832	86.717.042	88.978.379
INVERSIONES EN TÍTULOS VALORES	632.904	165.249	95.275	131.168	57.925	6.651.386	87.394.265	89.688.929
CARTERA DE CRÉDITOS	463.301	262.475	183.507	180.195	170.862	10.058.235	159.398.569	162.227.448
INTERESES Y COMISIONES POR COBRAR	21.553	8.444	8.235	12.830	6.635	335.111	3.774.653	3.870.087
INVERSIONES EN EMPRESAS FILIALES, AFILIADAS Y SUCURSALES	2.145	4.289	4.289	4.289	4.289	16.276	5.502.854	5.503.154
BIENES REALIZABLES	-	-	-	-	-	41.582	109.775	118.928
BIENES DE USO	5.487	5.451	5.597	5.486	5.383	405.887	5.562.582	5.635.561
OTROS ACTIVOS	23.436	54.026	28.639	20.611	14.825	417.170	18.084.513	18.437.567
TOTAL DEL ACTIVO	1.366.947	622.062	397.273	420.438	309.229	23.962.479	366.544.253	374.460.053
PASIVO								
CAPTACIONES DEL PÚBLICO	691.244	359.121	275.220	251.653	142.568	17.979.900	290.208.357	293.573.657
OBLIGACIONES CON EL BCV	-	-	-	-	-	506.239	506.239	506.239
CAPTACIONES Y OBLIGACIONES CON EL BANAVIH	27.408	1.039	-	-	-	1.958	4.108.708	4.108.708
OTROS FINANCIAMIENTOS OBTENIDOS	489.073	86.391	48.800	48.800	12.000	1.650.751	19.947.029	22.345.382
OTRAS OBLIGACIONES POR INTERMEDIACIÓN FINANCIERA	-	-	-	-	-	67.592	435.407	435.407
INTERESES Y COMISIONES POR PAGAR	9.136	3.036	2.518	3.110	1.385	26.106	394.790	431.557
ACUMULACIONES Y OTROS PASIVOS	16.090	6.039	13.830	60.986	149.526	1.013.818	18.568.487	18.821.649
OBLIGACIONES SUBORDINADAS	-	-	-	-	-	56.619	56.619	56.619
OBLIGACIONES CONVERTIBLES EN CAPITAL	-	-	-	-	-	-	-	-
TOTAL DEL PASIVO	1.232.951	455.626	340.368	364.549	305.479	21.302.983	334.225.636	340.279.218
GESTIÓN OPERATIVA	-	-	47	(969)	(32.141)	24.408	1.677.663	1.677.652
TOTAL DE PATRIMONIO	133.996	166.436	56.858	56.858	35.891	2.635.088	30.640.954	32.503.183
TOTAL DEL PASIVO + PATRIMONIO + GESTIÓN OPERATIVA	1.366.947	622.062	397.273	420.438	309.229	23.962.479	366.544.253	374.460.053
CUENTAS DE ORDEN								
CUENTAS CONTINGENTES DEUDORAS	96.848	156.218	264.977	241.764	299.254	2.827.738	40.694.292	40.847.127
ACTIVOS DE LOS FIDEICOMISOS	-	-	-	-	-	1.288.738	85.573.489	87.896.643
OTROS ENCARGOS DE CONFIANZA	-	-	-	-	-	-	5.166.505	5.166.505
CUENTAS DEUDORAS POR OTROS ENCARGOS DE CONFIANZA (Fondo Mutual Habitacional)	-	-	-	-	-	1.367.245	12.730.350	13.212.537
OTRAS CUENTAS DEUDORAS DEL FONDO MUTUAL HABITACIONAL	-	-	-	-	-	14.106	685.680	687.438
OTRAS CUENTAS DE ORDEN DEUDORAS	366.112	325.292	307.178	302.829	284.079	36.753.015	551.965.721	563.088.198
OTRAS CUENTAS DE REGISTRO DEUDORAS	-	-	-	-	-	1.134	210.266	253.001
ESTADO DE RESULTADOS DE PUBLICACIÓN						(Miles de Bs.F)		
INGRESOS FINANCIEROS	108.421	77.430	7.277	14.314	20.813	759.128	9.495.017	9.699.728
GASTOS FINANCIEROS	83.921	65.158	5.752	11.193	14.988	329.083	3.511.403	3.612.176
MARGEN FINANCIERO BRUTO	24.500	12.272	1.525	3.121	5.825	430.045	5.983.614	6.087.552
Ingresos por recuperaciones de activos financieros	-	359	-	-	-	5.246	195.276	197.504
Gastos por incobrabilidad y desvalorización de activos financieros	2.554	136	136	136	29.289	55.087	968.749	986.922
MARGEN FINANCIERO NETO	21.946	12.495	1.389	2.985	(23.464)	380.204	5.210.141	5.298.134
Otros ingresos operativos (1)	19.655	9.308	1.556	1.712	3.086	175.668	2.476.659	2.517.672
Otros gastos operativos (2)	4.585	2.756	299	431	617	44.344	656.441	661.907
MARGEN DE INTERMEDIACIÓN FINANCIERA	37.016	19.047	2.646	4.266	(20.995)	511.528	7.030.359	7.153.899
GASTOS DE TRANSFORMACIÓN	35.895	28.599	5.902	10.939	16.802	477.009	5.051.869	5.210.457
Gastos de personal	15.396	12.505	2.378	4.605	7.466	187.153	2.084.768	2.174.968
Gastos generales y administrativos (3)	19.498	14.132	3.197	5.702	8.280	229.716	2.148.976	2.210.494
Aportes al Fondo de Garantía de Depósitos y Protección Bancaria	500	1.369	228	456	793	52.928	726.857	732.245
Aportes a la Superintendencia de Bancos y Otras Instituciones Financieras	501	593	99	176	263	7.212	91.268	92.750
MARGEN OPERATIVO BRUTO	1.121	(9.552)	(3.256)	(6.673)	(37.797)	34.519	1.978.490	1.943.442
Ingresos por bienes realizables	-	-	-	-	-	2.421	33.724	33.743
Ingresos por programas especiales	-	-	-	-	-	41	41	41
Ingresos operativos varios	887	10.434	-	1	-	7.706	445.019	484.480
Gastos por bienes realizables	-	-	-	-	-	5.548	17.420	18.212
Gastos por depreciación, amortización y desvalorización de bienes diversos	-	-	-	-	-	-	-	-
Gastos operativos varios	573	621	2.697	297	344	15.492	614.345	617.868
MARGEN OPERATIVO NETO	1.435	261	(5.953)	(6.969)	(38.141)	23.647	1.825.509	1.825.626
Ingresos extraordinarios	-	-	6.000	6.000	6.000	6.277	26.637	26.918
Gastos Extraordinarios	-	8	-	-	-	2.427	102.350	102.759
RESULTADO BRUTO ANTES DE IMPUESTOS	1.435	253	47	(969)	(32.141)	27.497	1.749.796	1.749.785
Impuesto sobre la renta	-	-	-	-	-	3.089	72.133	72.133
RESULTADO NETO	1.435	253	47	(969)	(32.141)	24.408	1.677.663	1.677.652
INDICADORES FINANCIEROS						(Porcentajes)		
EVALUACIÓN DEL PATRIMONIO								
[Patrimonio + Gestión Operativa] / Activo Total	11,06	31,09	18,07	17,90	(7,95)	13,05	10,01	10,36
[Patrimonio + Gestión Operativa] / [Activo Total + Inversiones Cedidas]	11,03	31,09	18,07	17,90	1,43	12,95	10,04	10,38
Otros Activos / [Patrimonio + Gestión Operativa]	17,49	32,46	50,33	36,88	395,33	15,36	55,86	53,85
Activo Improductivo / [Patrimonio + Gestión Operativa]	195,28	130,15	103,37	87,89	2.361,07	255,37	353,14	338,01
CALIDAD DE ACTIVOS								
Provisión para Cartera de Créditos / Cartera de Créditos Bruta	2,20	3,19	31,64	32,04	38,40	8,97	5,17	5,15
Provisión para Cartera de Créditos / Cartera Inmovilizada Bruta	311,81	24,84	292,23	271,61	89,84	115,58	139,53	139,79
Cartera Inmovilizada Bruta / Cartera de Créditos Bruta	0,71	12,84	10,83	11,80	42,74	7,76	3,71	3,69
Activo Improductivo / Activo Total	19,14	34,82	14,81	11,68	28,63	28,95	31,19	30,91
GESTIÓN ADMINISTRATIVA (4)								
Activo Productivo / Pasivo con Costo (5)	96,64	103,11	123,57	144,60	180,62	149,18	138,56	138,54
Brecha Estructural / Activo Total (5)	(2,81)	1,96	16,25	27,24	31,86	23,43	19,15	19,22
Gastos de Personal / Captaciones del Público Promedio	4,48	3,74	4,32	4,55	5,13	4,16	3,05	3,13
Gastos Operativos / Captaciones del Público Promedio	5,00	4,23	5,38	5,40	5,74	5,08	3,10	3,15
[Gtos. de Personal + Gtos. Operativos] / Activo Productivo Promedio	6,87	6,11	7,46	7,60	8,26	9,23	7,16	7,19
Otros Ingresos Operativos / Activo Promedio	3,80	3,44	2,76	2,53	2,83	8,95	4,12	4,13
[Gtos. de Personal + Gtos. Operativos] / Ingresos Financieros	32,77	34,40	49,62	47,82	48,82	52,30	43,69	44,16
RENTABILIDAD (4)								
Ingreso por Cartera de Créditos / Cartera de Créditos Promedio	25,12	26,85	23,48	24,74	25,65	21,54	20,21	20,23
Ingreso por Inversiones en Títulos Valores / Inversiones en Títulos Valores Promedio	14,71	12,01	9,67	10,27	11,08	9,87	8,04	8,05
Gastos Financieros / Captaciones Promedio con Costos	26,28	21,87	18,14	19,30	20,18	15,93	10,67	10,80
Margen Financiero Bruto / Activo Promedio	2,65	2,14	2,03	2,20	2,61	6,48	6,70	6,67
Ingresos Extraordinarios / Activo Promedio	-	-	3,41	1,83	1,31	0,07	-	-
Resultado Neto / Activo Promedio	0,22	0,04	0,05	(0,27)	(6,99)	(3,48)	1,69	1,65
Resultado Neto / Patrimonio Promedio	2,30	0,32	0,37	(1,94)	(50,62)	(26,16)	19,04	17,93
LIQUIDEZ								
Disponibilidades / Captaciones del Público	31,55	34,01	26,06	26,17	34,59	33,58	29,88	30,31
[Disponibilidades + Inv.Tít.Val.para Negociar y Disp.para la Venta] / Captaciones del Público	47,57	54,00	50,53	63,07	58,35	46,77	39,15	39,66
Cartera de Créditos Neta / Captaciones del Público	67,02	73,09	66,68	71,60	119,85	55,94	54,93	55,26
Cartera de Créditos Neta / [Captaciones del Público + Inversiones Cedidas]	67,02	73,09	66,68	71,60	119,85	55,83	54,91	55,25
[Capt. Oficiales + Inv. Cedidas Oficiales] / [Captaciones del Público + Inversiones Cedidas]	59,31	37,86	33,84	33,32	31,58	17,51	17,75	18,09
Activos a Corto Plazo / Pasivos a Corto Plazo	64,82	68,82	72,69	95,39	146,88	37,02	35,11	35,60

FUENTE: BALANCE GENERAL DE PUBLICACIÓN

GERENCIA GENERAL TÉCNICA - GERENCIA DE ESTADÍSTICAS Y PUBLICACIONES

(1) Incluye: Ingresos por Comisiones por Servicios, Ingresos por Diferencias de Cambio y Operaciones con Derivados, Ingresos por Inversiones en Empresas Filiales y Afiliadas, Ingresos por Inversiones en Sucursales y Ganancia en Inversiones en Títulos Valores.

(2) Incluye: Gastos por Comisiones por Servicios, Gastos por Diferencias de Cambio y Operaciones con Derivados, Gastos por Inversiones en Empresas Filiales y Afiliadas, Gastos por Inversiones en Sucursales y Pérdida en Inversiones en Títulos Valores.

(3) Gastos generales y administrativos excepto (Gastos de personal, Aportes a FOGADE y Aportes a SUDEBAN)

(4) Anualizados, calculados en base a Saldos Promedios

(5) No es anualizado.

CUADRO N° I - 42
SISTEMA BANCARIO
BANCA COMERCIAL
BANCO DE EXPORTACIÓN Y COMERCIO, C.A.
EVOLUCIÓN MENSUAL DEL BALANCE GENERAL DE PUBLICACIÓN, ESTADO DE RESULTADOS DE PUBLICACIÓN
E INDICADORES FINANCIEROS, SEGÚN RUBRO
diciembre / 2009 - junio - septiembre / 2010

R U B R O	2 0 0 9		2 0 1 0			Estrato Pequeño	Banca Universal y Comercial	Sistema Bancario
	diciembre	junio	julio	agosto	septiembre			
BALANCE GENERAL DE PUBLICACIÓN (Miles de Bs.F)								
ACTIVO								
DISPONIBILIDADES	10.849	19.326	23.793	20.652	10.408	6.036.832	86.717.042	88.978.379
INVERSIONES EN TÍTULOS VALORES	22.667	22.375	51.637	64.818	65.804	6.651.386	87.394.265	89.688.929
CARTERA DE CRÉDITOS	11.830	8.635	8.277	11.240	11.078	10.058.235	159.398.569	162.227.448
INTERESES Y COMISIONES POR COBRAR	199	426	581	738	1.061	335.111	3.774.653	3.870.087
INVERSIONES EN EMPRESAS FILIALES, AFILIADAS Y SUCURSALES	-	-	-	-	-	16.276	5.502.854	5.503.154
BIENES REALIZABLES	-	-	-	-	-	41.582	109.775	118.928
BIENES DE USO	742	648	634	620	607	405.887	5.562.582	5.635.561
OTROS ACTIVOS	723	1.245	1.102	1.104	960	417.170	18.084.513	18.437.567
TOTAL DEL ACTIVO	47.010	52.655	86.024	99.172	89.918	23.962.479	366.544.253	374.460.053
PASIVO								
CAPTACIONES DEL PÚBLICO	16.319	2.125	2.834	1.451	3.451	17.979.900	290.208.357	293.573.657
OBLIGACIONES CON EL BCV	-	-	-	-	-	506.239	506.239	506.239
CAPTACIONES Y OBLIGACIONES CON EL BANAVIH	-	-	-	-	-	1.958	4.108.708	4.108.708
OTROS FINANCIAMIENTOS OBTENIDOS	-	5.500	-	2.500	3.500	1.650.751	19.947.029	22.345.382
OTRAS OBLIGACIONES POR INTERMEDIACIÓN FINANCIERA	-	-	-	-	-	67.592	435.407	435.407
INTERESES Y COMISIONES POR PAGAR	88	-	-	-	-	26.106	394.790	431.557
ACUMULACIONES Y OTROS PASIVOS	9.267	6.289	8.921	18.746	5.983	1.013.818	18.568.487	18.821.649
OBLIGACIONES SUBORDINADAS	-	-	-	-	-	56.619	56.619	56.619
OBLIGACIONES CONVERTIBLES EN CAPITAL	-	-	-	-	-	-	-	-
TOTAL DEL PASIVO	25.674	13.914	11.755	22.697	12.934	21.302.983	334.225.636	340.279.218
GESTIÓN OPERATIVA	-	-	41	562	1.006	24.408	1.677.663	1.677.652
TOTAL DE PATRIMONIO	21.336	38.741	74.228	75.913	75.978	2.635.088	30.640.954	32.503.183
TOTAL DEL PASIVO + PATRIMONIO + GESTIÓN OPERATIVA	47.010	52.655	86.024	99.172	89.918	23.962.479	366.544.253	374.460.053
CUENTAS DE ORDEN								
CUENTAS CONTINGENTES DEUDORAS	3.378	3.378	6.878	2.978	2.978	2.827.738	40.694.292	40.847.127
ACTIVOS DE LOS FIDEICOMISOS	47.504	18.810	32.554	48.073	18.063	1.288.738	85.573.489	87.896.643
OTROS ENCARGOS DE CONFIANZA	-	-	-	-	-	-	5.166.505	5.166.505
CUENTAS DEUDORAS POR OTROS ENCARGOS DE CONFIANZA (Fondo Mutual Habitacional)	-	-	-	-	-	1.367.245	12.730.350	13.212.537
OTRAS CUENTAS DEUDORAS DEL FONDO MUTUAL HABITACIONAL	-	-	-	-	-	14.106	685.680	687.438
OTRAS CUENTAS DE ORDEN DEUDORAS	29.369	34.456	34.456	31.645	31.689	36.753.015	551.965.721	563.088.198
OTRAS CUENTAS DE REGISTRO DEUDORAS	-	-	-	-	-	1.134	210.266	253.001
ESTADO DE RESULTADOS DE PUBLICACIÓN (Miles de Bs.F)								
INGRESOS FINANCIEROS	3.070	2.310	515	1.316	2.148	759.128	9.495.017	9.699.728
GASTOS FINANCIEROS	598	262	5	6	9	329.083	3.511.403	3.612.176
MARGEN FINANCIERO BRUTO	2.472	2.048	510	1.310	2.139	430.045	5.983.614	6.087.552
Ingresos por recuperaciones de activos financieros	2.752	60	4	11	12	5.246	195.276	197.504
Gastos por incobrabilidad y desvalorización de activos financieros	4.003	986	-	37	37	55.087	968.749	986.922
MARGEN FINANCIERO NETO	1.221	1.122	514	1.284	2.114	380.204	5.210.141	5.298.134
Otros ingresos operativos (1)	1.721	3.887	70	316	387	175.668	2.476.659	2.517.672
Otros gastos operativos (2)	111	7	1	2	2	44.344	656.441	661.907
MARGEN DE INTERMEDIACIÓN FINANCIERA	2.831	5.002	583	1.598	2.499	511.528	7.030.359	7.153.899
GASTOS DE TRANSFORMACIÓN	2.602	3.160	555	1.080	1.538	477.009	5.051.869	5.210.457
Gastos de personal	1.670	1.983	350	707	995	187.153	2.084.768	2.174.968
Gastos generales y administrativos (3)	915	1.074	199	362	526	229.716	2.148.976	2.210.494
Aportes al Fondo de Garantía de Depósitos y Protección Bancaria	-	82	3	5	8	52.928	726.857	732.245
Aportes a la Superintendencia de Bancos y Otras Instituciones Financieras	17	21	3	6	9	7.212	91.268	92.750
MARGEN OPERATIVO BRUTO	229	1.842	28	518	961	34.519	1.978.490	1.943.442
Ingresos por bienes realizables	-	-	-	-	-	2.421	33.724	33.743
Ingresos por programas especiales	-	-	-	-	-	41	41	41
Ingresos operativos varios	69	13	13	44	45	7.706	445.019	484.480
Gastos por bienes realizables	-	-	-	-	-	5.548	17.420	18.212
Gastos por depreciación, amortización y desvalorización de bienes diversos	-	-	-	-	-	-	-	-
Gastos operativos varios	-	-	-	-	-	15.492	614.345	617.868
MARGEN OPERATIVO NETO	298	1.855	41	562	1.006	23.647	1.825.509	1.825.626
Ingresos extraordinarios	-	-	-	-	-	6.277	26.637	26.918
Gastos Extraordinarios	-	-	-	-	-	2.427	102.350	102.759
RESULTADO BRUTO ANTES DE IMPUESTOS	298	1.855	41	562	1.006	27.497	1.749.796	1.749.785
Impuesto sobre la renta	-	-	-	-	-	3.089	72.133	72.133
RESULTADO NETO	298	1.855	41	562	1.006	24.408	1.677.663	1.677.652
INDICADORES FINANCIEROS						(Porcentajes)		
EVALUACIÓN DEL PATRIMONIO								
[Patrimonio + Gestión Operativa] / Activo Total	45,38	73,57	86,34	77,11	85,62	13,05	10,01	10,36
[Patrimonio + Gestión Operativa] / [Activo Total + Inversiones Cedidas]	45,39	73,58	86,34	77,11	85,62	12,95	10,04	10,38
Otros Activos / [Patrimonio + Gestión Operativa]	3,39	3,21	1,48	1,44	1,25	15,36	55,86	53,85
Activo Improductivo / [Patrimonio + Gestión Operativa]	25,41	8,19	4,23	22,01	4,37	255,37	353,14	338,01
CALIDAD DE ACTIVOS								
Provisión para Cartera de Créditos / Cartera de Créditos Bruta	21,23	14,21	14,70	11,47	11,60	8,97	5,17	5,15
Provisión para Cartera de Créditos / Cartera Inmovilizada Bruta	113,53	-	-	-	-	115,58	139,53	139,79
Cartera Inmovilizada Bruta / Cartera de Créditos Bruta	18,70	-	-	-	-	7,76	3,71	3,69
Activo Improductivo / Activo Total	11,53	6,02	3,65	16,97	3,74	28,95	31,19	30,91
GESTIÓN ADMINISTRATIVA (4)								
Activo Productivo / Pasivo con Costo (5)	352,44	899,69	-	3.293,56	2.473,03	149,18	138,56	138,54
Brecha Estructural / Activo Total (5)	63,37	83,53	96,35	80,51	92,37	23,43	19,15	19,22
Gastos de Personal / Captaciones del Público Promedio	24,03	41,44	46,78	51,82	53,16	4,16	3,05	3,13
Gastos Operativos / Captaciones del Público Promedio	13,65	22,44	25,98	27,27	28,45	5,08	3,10	3,15
[Gtos. de Personal + Gtos. Operativos] / Activo Productivo Promedio	11,22	13,44	12,66	11,66	10,70	9,23	7,16	7,19
Otros Ingresos Operativos / Activo Promedio	5,36	15,49	8,02	8,34	7,59	8,95	4,12	4,13
[Gtos. de Personal + Gtos. Operativos] / Ingresos Financieros	85,94	132,34	117,61	100,10	92,33	52,30	43,69	44,16
RENTABILIDAD (4)								
Ingreso por Cartera de Créditos / Cartera de Créditos Promedio	17,12	20,66	21,28	21,87	21,94	21,54	20,21	20,23
Ingreso por Inversiones en Títulos Valores / Inversiones en Títulos Valores Promedio	11,73	10,04	10,51	12,09	11,96	9,87	8,04	8,05
Gastos Financieros / Captaciones Promedio con Costos	13,67	11,72	7,46	8,05	8,95	15,93	10,67	10,80
Margen Financiero Bruto / Activo Promedio	10,06	8,13	9,32	10,01	10,08	6,48	6,70	6,67
Ingresos Extraordinarios / Activo Promedio	-	-	-	-	-	0,07	-	-
Resultado Neto / Activo Promedio	(0,20)	7,37	3,83	5,93	6,16	(3,48)	1,69	1,65
Resultado Neto / Patrimonio Promedio	(0,44)	13,18	6,20	9,18	9,14	(26,16)	19,04	17,93
LIQUIDEZ								
Disponibilidades / Captaciones del Público	66,48	909,46	839,56	1.423,29	301,59	33,58	29,88	30,31
[Disponibilidades + Inv.Tít.Val.para Negociar y Disp.para la Venta] / Captaciones del Público	66,48	909,46	839,56	1.423,29	301,59	46,77	39,15	39,66
Cartera de Créditos Neta / Captaciones del Público	72,49	406,35	292,06	774,64	321,01	55,94	54,93	55,26
Cartera de Créditos Neta / [Captaciones del Público + Inversiones Cedidas]	72,49	406,35	292,06	774,64	321,01	55,83	54,91	55,25
[Capt. Oficiales + Inv. Cedidas Oficiales] / [Captaciones del Público + Inversiones Cedidas]	-	-	-	-	-	17,51	17,75	18,09
Activos a Corto Plazo / Pasivos a Corto Plazo	66,48	909,46	839,56	1.423,29	301,59	37,02	35,11	35,60

FUENTE: BALANCE GENERAL DE PUBLICACIÓN

GERENCIA GENERAL TÉCNICA - GERENCIA DE ESTADÍSTICAS Y PUBLICACIONES

(1) Incluye: Ingresos por Comisiones por Servicios, Ingresos por Diferencias de Cambio y Operaciones con Derivados, Ingresos por Inversiones en Empresas Filiales y Afiliadas, Ingresos por Inversiones en Sucursales y Ganancia en Inversiones en Títulos Valores.

(2) Incluye: Gastos por Comisiones por Servicios, Gastos por Diferencias de Cambio y Operaciones con Derivados, Gastos por Inversiones en Empresas Filiales y Afiliadas, Gastos por Inversiones en Sucursales y Pérdida en Inversiones en Títulos Valores.

(3) Gastos generales y administrativos excepto (Gastos de personal, Aportes a FOGADE y Aportes a SUDEBAN)

(4) Anualizados, calculados en base a Saldos Promedios

(5) No es anualizado.

CUADRO N° I - 43
SISTEMA BANCARIO
BANCA DE DESARROLLO
BANCRECER, S.A. BANCO DE DESARROLLO
EVOLUCIÓN MENSUAL DEL BALANCE GENERAL DE PUBLICACIÓN, ESTADO DE RESULTADOS DE PUBLICACIÓN
E INDICADORES FINANCIEROS, SEGÚN RUBRO
diciembre / 2009 - junio - septiembre / 2010

R U B R O	2 0 0 9		2 0 1 0			Banca de Desarrollo	Resto del Sistema	Sistema Bancario
	diciembre	junio	julio	agosto	septiembre			
BALANCE GENERAL DE PUBLICACIÓN (Miles de Bs.F)								
ACTIVO								
DISPONIBILIDADES	115.196	75.194	100.536	58.841	73.771	106.858	2.261.337	88.978.379
INVERSIONES EN TÍTULOS VALORES	90.760	162.035	130.418	150.596	127.237	146.780	2.294.664	89.688.929
CARTERA DE CRÉDITOS	115.138	165.912	162.229	166.392	171.020	522.844	2.828.879	162.227.448
INTERESES Y COMISIONES POR COBRAR	3.196	2.550	2.079	3.193	3.210	7.130	95.434	3.870.087
INVERSIONES EN EMPRESAS FILIALES, AFILIADAS Y SUCURSALES	-	-	-	-	-	-	300	5.503.154
BIENES REALIZABLES	1.912	-	-	-	-	36	9.153	118.928
BIENES DE USO	1.383	992	992	1.072	1.123	17.156	72.979	5.635.561
OTROS ACTIVOS	16.839	17.524	17.561	11.512	11.176	40.528	353.054	18.437.567
TOTAL DEL ACTIVO	344.424	424.207	413.815	391.606	387.537	841.332	7.915.800	374.460.053
PASIVO								
CAPTACIONES DEL PÚBLICO	85.325	212.211	189.615	214.501	211.198	431.079	3.365.300	293.573.657
OBLIGACIONES CON EL BCV	-	-	-	-	-	-	-	506.239
CAPTACIONES Y OBLIGACIONES CON EL BANAVIH	-	-	-	-	-	-	-	4.108.708
OTROS FINANCIAMIENTOS OBTENIDOS	193.253	136.500	147.027	106.570	106.851	260.621	2.398.353	22.345.382
OTRAS OBLIGACIONES POR INTERMEDIACIÓN FINANCIERA	-	-	-	-	-	-	-	435.407
INTERESES Y COMISIONES POR PAGAR	5.069	1.140	1.963	989	875	3.449	36.767	431.557
ACUMULACIONES Y OTROS PASIVOS	34.090	33.897	34.553	28.813	27.593	58.856	253.162	18.821.649
OBLIGACIONES SUBORDINADAS	-	-	-	-	-	-	-	56.619
OBLIGACIONES CONVERTIBLES EN CAPITAL	-	-	-	-	-	-	-	-
TOTAL DEL PASIVO	317.737	383.748	373.158	350.873	346.517	754.005	6.053.582	340.279.218
GESTIÓN OPERATIVA	-	-	151	278	378	(7.947)	(11)	1.677.652
TOTAL DE PATRIMONIO	26.687	40.459	40.506	40.455	40.642	95.274	1.862.229	32.503.183
TOTAL DEL PASIVO + PATRIMONIO + GESTIÓN OPERATIVA	344.424	424.207	413.815	391.606	387.537	841.332	7.915.800	374.460.053
CUENTAS DE ORDEN								
CUENTAS CONTINGENTES DEUDORAS	-	-	-	-	-	-	152.835	40.847.127
ACTIVOS DE LOS FIDEICOMISOS	-	-	-	-	-	-	2.323.154	87.896.643
OTROS ENCARGOS DE CONFIANZA	-	-	-	-	-	-	-	5.166.505
CUENTAS DEUDORAS POR OTROS ENCARGOS DE CONFIANZA (Fondo Mutual Habitacional)	-	-	-	-	-	-	482.187	13.212.537
OTRAS CUENTAS DEUDORAS DEL FONDO MUTUAL HABITACIONAL	-	-	-	-	-	-	1.758	687.438
OTRAS CUENTAS DE ORDEN DEUDORAS	174.812	272.543	280.828	293.665	308.083	1.512.362	11.122.477	563.088.198
OTRAS CUENTAS DE REGISTRO DEUDORAS	-	-	-	-	-	-	42.735	253.001
ESTADO DE RESULTADOS DE PUBLICACIÓN (Miles de Bs.F)								
INGRESOS FINANCIEROS	18.744	27.691	4.551	9.124	13.701	34.770	204.711	9.699.728
GASTOS FINANCIEROS	5.922	9.541	1.909	3.462	5.005	13.040	100.773	3.612.176
MARGEN FINANCIERO BRUTO	12.822	18.150	2.642	5.662	8.696	21.730	103.938	6.087.552
Ingresos por recuperaciones de activos financieros	81	49	3	17	19	891	2.228	197.504
Gastos por incobrabilidad y desvalorización de activos financieros	1.608	2.503	-	70	164	1.402	18.173	986.922
MARGEN FINANCIERO NETO	11.295	15.696	2.645	5.609	8.551	21.219	87.993	5.298.134
Otros ingresos operativos (1)	8.571	11.993	1.503	2.851	4.256	18.839	41.013	2.517.672
Otros gastos operativos (2)	1.667	957	120	126	153	250	5.466	661.907
MARGEN DE INTERMEDIACIÓN FINANCIERA	18.199	26.732	4.028	8.334	12.654	39.808	123.540	7.153.899
GASTOS DE TRANSFORMACIÓN	27.056	24.590	4.774	9.505	14.344	49.640	158.588	5.210.457
Gastos de personal	15.059	14.294	2.440	4.884	7.366	29.155	90.200	2.174.968
Gastos generales y administrativos (3)	11.665	9.695	2.086	4.127	6.237	18.859	61.518	2.210.494
Aportes al Fondo de Garantía de Depósitos y Protección Bancaria	106	427	205	409	613	1.358	5.388	732.245
Aportes a la Superintendencia de Bancos y Otras Instituciones Financieras	226	174	43	85	128	268	1.482	92.750
MARGEN OPERATIVO BRUTO	(8.857)	2.142	(746)	(1.171)	(1.690)	(9.832)	(35.048)	1.943.442
Ingresos por bienes realizables	-	-	-	-	-	-	19	33.743
Ingresos por programas especiales	-	-	-	-	-	-	-	41
Ingresos operativos varios	-	4.265	983	1.572	2.257	2.269	39.461	484.480
Gastos por bienes realizables	-	1.594	-	-	-	15	792	18.212
Gastos por depreciación, amortización y desvalorización de bienes diversos	-	-	-	-	-	-	-	-
Gastos operativos varios	6.607	3.415	12	48	112	306	3.523	617.868
MARGEN OPERATIVO NETO	(15.464)	1.398	225	353	455	(7.884)	117	1.825.626
Ingresos extraordinarios	-	-	-	-	-	17	281	26.918
Gastos Extraordinarios	-	6	74	75	77	80	409	102.759
RESULTADO BRUTO ANTES DE IMPUESTOS	(15.464)	1.392	151	278	378	(7.947)	(11)	1.749.785
Impuesto sobre la renta	-	-	-	-	-	-	-	72.133
RESULTADO NETO	(15.464)	1.392	151	278	378	(7.947)	(11)	1.677.652
INDICADORES FINANCIEROS (Porcentajes)								
EVALUACIÓN DEL PATRIMONIO								
[Patrimonio + Gestión Operativa] / Activo Total	8,48	15,43	14,35	16,90	14,52	10,36	27,00	10,36
[Patrimonio + Gestión Operativa] / [Activo Total + Inversiones Cedidas]	10,44	15,43	14,35	16,90	15,76	12,50	25,54	10,38
Otros Activos / [Patrimonio + Gestión Operativa]	63,10	43,31	43,19	28,26	27,25	46,41	18,96	53,85
Activo Improductivo / [Patrimonio + Gestión Operativa]	122,84	216,25	277,66	156,76	178,91	171,25	74,99	338,01
CALIDAD DE ACTIVOS								
Provisión para Cartera de Créditos / Cartera de Créditos Bruta	3,65	3,93	4,02	3,96	3,90	3,75	4,20	5,15
Provisión para Cartera de Créditos / Cartera Inmovilizada Bruta	287,91	259,83	256,79	246,55	257,33	182,93	161,30	139,79
Cartera Inmovilizada Bruta / Cartera de Créditos Bruta	1,27	1,51	1,56	1,60	1,52	2,05	2,60	3,69
Activo Improductivo / Activo Total	9,52	20,63	27,28	16,31	18,94	17,78	17,64	30,91
GESTIÓN ADMINISTRATIVA (4)								
Activo Productivo / Pasivo con Costo (5)	161,25	133,62	121,06	160,84	155,07	139,29	137,58	138,54
Brecha Estructural / Activo Total (5)	34,37	19,97	12,65	31,66	28,79	23,20	22,50	19,22
Gastos de Personal / Captaciones del Público Promedio	25,04	20,20	19,61	18,68	18,07	30,36	10,90	3,13
Gastos Operativos / Captaciones del Público Promedio	17,09	13,70	15,05	14,24	13,80	19,10	7,33	3,15
[Gtos. de Personal + Gtos. Operativos] / Activo Productivo Promedio	19,10	13,52	14,70	14,76	14,94	25,22	8,17	7,19
Otros Ingresos Operativos / Activo Promedio	4,03	7,81	7,49	7,14	7,13	11,66	4,37	4,13
[Gtos. de Personal + Gtos. Operativos] / Ingresos Financieros	106,16	86,63	93,00	92,66	92,92	134,83	67,63	44,16
RENTABILIDAD (4)								
Ingreso por Cartera de Créditos / Cartera de Créditos Promedio	26,67	24,15	26,54	25,88	25,38	24,96	21,17	20,23
Ingreso por Inversiones en Títulos Valores / Inversiones en Títulos Valores Promedio	11,92	10,01	9,72	9,83	9,98	8,06	8,33	8,05
Gastos Financieros / Captaciones Promedio con Costos	589.300,00	41,65	39,78	34,52	31,78	26,74	20,12	10,80
Margen Financiero Bruto / Activo Promedio	10,43	8,72	8,17	8,50	8,65	9,32	4,98	6,67
Ingresos Extraordinarios / Activo Promedio	-	-	-	-	-	-	-	-
Resultado Neto / Activo Promedio	(7,08)	0,67	0,55	0,54	0,52	(3,14)	0,12	1,65
Resultado Neto / Patrimonio Promedio	(73,21)	7,76	6,31	6,03	5,76	(29,31)	0,47	17,93
LIQUIDEZ								
Disponibilidades / Captaciones del Público	135,01	35,43	53,02	27,43	34,93	24,79	67,20	30,31
[Disponibilidades + Inv.Tit.Val.para Negociar y Disp.para la Venta] / Captaciones del Público	231,43	108,06	117,63	93,95	91,43	56,08	83,80	39,66
Cartera de Créditos Neta / Captaciones del Público	134,94	78,18	85,56	77,57	80,98	121,29	84,06	55,26
Cartera de Créditos Neta / [Captaciones del Público + Inversiones Cedidas]	134,94	78,18	85,56	77,57	80,98	121,29	84,06	55,25
[Capt. Oficiales + Inv. Cedidas Oficiales] / [Captaciones del Público + Inversiones Cedidas]	98,12	25,93	23,57	20,98	19,00	9,44	47,75	18,09
Activos a Corto Plazo / Pasivos a Corto Plazo	177,93	50,93	75,19	40,67	52,07	35,03	74,32	35,60

FUENTE: BALANCE GENERAL DE PUBLICACIÓN

GERENCIA GENERAL TÉCNICA - GERENCIA DE ESTADÍSTICAS Y PUBLICACIONES

(1) Incluye: Ingresos por Comisiones por Servicios, Ingresos por Diferencias de Cambio y Operaciones con Derivados, Ingresos por Inversiones en Empresas Filiales y Afiliadas, Ingresos por Inversiones en Sucursales y Ganancia en Inversiones en Títulos Valores.

(2) Incluye: Gastos por Comisiones por Servicios, Gastos por Diferencias de Cambio y Operaciones con Derivados, Gastos por Inversiones en Empresas Filiales y Afiliadas, Gastos por Inversiones en Sucursales y Pérdida en Inversiones en Títulos Valores.

(3) Gastos generales y administrativos excepto (Gastos de personal, Aportes a FOGADE y Aportes a SUDEBAN)

(4) Anualizados, calculados en base a Saldos Promedios

(5) No es anualizado.

CUADRO N° I - 44
SISTEMA BANCARIO
BANCA DE DESARROLLO
BANCO DE LA GENTE EMPRENDEDORA (BANGENTE), C.A.
EVOLUCIÓN MENSUAL DEL BALANCE GENERAL DE PUBLICACIÓN, ESTADO DE RESULTADOS DE PUBLICACIÓN
E INDICADORES FINANCIEROS, SEGÚN RUBRO
diciembre / 2009 - junio - septiembre / 2010

R U B R O	2 0 0 9		2 0 1 0			Banca de Desarrollo	Resto del Sistema	Sistema Bancario
	diciembre	junio	julio	agosto	septiembre			
BALANCE GENERAL DE PUBLICACIÓN (Miles de Bs.F)								
ACTIVO								
DISPONIBILIDADES	14.326	24.953	27.701	13.820	13.019	106.858	2.261.337	88.978.379
INVERSIONES EN TÍTULOS VALORES	22.147	9.987	21.478	28.265	15.365	146.780	2.294.664	89.688.929
CARTERA DE CRÉDITOS	199.622	210.924	216.916	227.657	243.102	522.844	2.828.879	162.227.448
INTERESES Y COMISIONES POR COBRAR	2.392	2.279	2.278	2.358	2.447	7.130	95.434	3.870.087
INVERSIONES EN EMPRESAS FILIALES, AFILIADAS Y SUCURSALES	-	-	-	-	-	-	300	5.503.154
BIENES REALIZABLES	65	51	46	46	36	36	9.153	118.928
BIENES DE USO	3.374	3.944	3.940	3.992	4.162	17.156	72.979	5.635.561
OTROS ACTIVOS	5.906	5.950	5.371	6.522	7.008	40.528	353.054	18.437.567
TOTAL DEL ACTIVO	247.832	258.088	277.730	282.660	285.139	841.332	7.915.800	374.460.053
PASIVO								
CAPTACIONES DEL PÚBLICO	98.111	111.361	97.150	102.070	106.955	431.079	3.365.300	293.573.657
OBLIGACIONES CON EL BCV	-	-	-	-	-	-	-	506.239
CAPTACIONES Y OBLIGACIONES CON EL BANAVIH	-	-	-	-	-	-	-	4.108.708
OTROS FINANCIAMIENTOS OBTENIDOS	102.117	93.652	126.657	126.657	121.968	260.621	2.398.353	22.345.382
OTRAS OBLIGACIONES POR INTERMEDIACIÓN FINANCIERA	-	-	-	-	-	-	-	435.407
INTERESES Y COMISIONES POR PAGAR	1.789	1.556	807	1.035	1.331	3.449	36.767	431.557
ACUMULACIONES Y OTROS PASIVOS	12.494	14.887	15.927	15.274	16.612	58.856	253.162	18.821.649
OBLIGACIONES SUBORDINADAS	-	-	-	-	-	-	-	56.619
OBLIGACIONES CONVERTIBLES EN CAPITAL	-	-	-	-	-	-	-	-
TOTAL DEL PASIVO	214.511	221.456	240.541	245.036	246.866	754.005	6.053.582	340.279.218
GESTIÓN OPERATIVA	-	-	557	992	1.641	(7.947)	(11)	1.677.652
TOTAL DE PATRIMONIO	33.321	36.632	36.632	36.632	36.632	95.274	1.862.229	32.503.183
TOTAL DEL PASIVO + PATRIMONIO + GESTIÓN OPERATIVA	247.832	258.088	277.730	282.660	285.139	841.332	7.915.800	374.460.053
CUENTAS DE ORDEN								
CUENTAS CONTINGENTES DEUDORAS	-	-	-	-	-	-	152.835	40.847.127
ACTIVOS DE LOS FIDEICOMISOS	-	-	-	-	-	-	2.323.154	87.896.643
OTROS ENCARGOS DE CONFIANZA	-	-	-	-	-	-	-	5.166.505
CUENTAS DEUDORAS POR OTROS ENCARGOS DE CONFIANZA (Fondo Mutual Habitacional)	-	-	-	-	-	-	482.187	13.212.537
OTRAS CUENTAS DEUDORAS DEL FONDO MUTUAL HABITACIONAL	-	-	-	-	-	-	1.758	687.438
OTRAS CUENTAS DE ORDEN DEUDORAS	706.966	788.486	809.226	846.358	903.025	1.512.362	11.122.477	563.088.198
OTRAS CUENTAS DE REGISTRO DEUDORAS	-	-	-	-	-	-	42.735	253.001
ESTADO DE RESULTADOS DE PUBLICACIÓN (Miles de Bs.F)								
INGRESOS FINANCIEROS	24.726	23.888	4.452	9.065	13.834	34.770	204.711	9.699.728
GASTOS FINANCIEROS	8.152	7.931	1.072	2.141	3.207	13.040	100.773	3.612.176
MARGEN FINANCIERO BRUTO	16.574	15.957	3.380	6.924	10.627	21.730	103.938	6.087.552
Ingresos por recuperaciones de activos financieros	138	395	92	189	270	891	2.228	197.504
Gastos por incobrabilidad y desvalorización de activos financieros	3.269	3.405	10	410	912	1.402	18.173	986.922
MARGEN FINANCIERO NETO	13.443	12.947	3.462	6.703	9.985	21.219	87.993	5.298.134
Otros ingresos operativos (1)	25.950	24.003	3.849	7.932	12.599	18.839	41.013	2.517.672
Otros gastos operativos (2)	3.164	55	2	7	7	250	5.466	661.907
MARGEN DE INTERMEDIACIÓN FINANCIERA	36.229	36.895	7.309	14.628	22.577	39.808	123.540	7.153.899
GASTOS DE TRANSFORMACIÓN	32.027	34.201	6.703	13.535	20.773	49.640	158.588	5.210.457
Gastos de personal	22.659	23.470	4.286	8.869	14.285	29.155	90.200	2.174.968
Gastos generales y administrativos (3)	9.007	10.171	2.275	4.377	6.055	18.859	61.518	2.210.494
Aportes al Fondo de Garantía de Depósitos y Protección Bancaria	211	411	117	234	350	1.358	5.388	732.245
Aportes a la Superintendencia de Bancos y Otras Instituciones Financieras	150	149	25	55	83	268	1.482	92.750
MARGEN OPERATIVO BRUTO	4.202	2.694	606	1.093	1.804	(9.832)	(35.048)	1.943.442
Ingresos por bienes realizables	20	-	-	-	-	-	19	33.743
Ingresos por programas especiales	-	-	-	-	-	-	-	41
Ingresos operativos varios	1.094	1.563	9	10	12	2.269	39.461	484.480
Gastos por bienes realizables	78	82	5	5	15	15	792	18.212
Gastos por depreciación, amortización y desvalorización de bienes diversos	-	-	-	-	-	-	-	-
Gastos operativos varios	563	455	53	106	160	306	3.523	617.868
MARGEN OPERATIVO NETO	4.675	3.720	557	992	1.641	(7.884)	117	1.825.626
Ingresos extraordinarios	3	-	-	-	-	17	281	26.918
Gastos Extraordinarios	-	41	-	-	-	80	409	102.759
RESULTADO BRUTO ANTES DE IMPUESTOS	4.678	3.679	557	992	1.641	(7.947)	(11)	1.749.785
Impuesto sobre la renta	-	370	-	-	-	-	-	72.133
RESULTADO NETO	4.678	3.309	557	992	1.641	(7.947)	(11)	1.677.652
INDICADORES FINANCIEROS (Porcentajes)								
EVALUACIÓN DEL PATRIMONIO								
[Patrimonio + Gestión Operativa] / Activo Total	14,76	14,76	14,51	14,79	14,19	10,36	27,00	10,36
[Patrimonio + Gestión Operativa] / [Activo Total + Inversiones Cedidas]	14,76	14,76	14,51	14,79	14,19	12,50	25,54	10,38
Otros Activos / [Patrimonio + Gestión Operativa]	17,72	16,24	14,44	17,33	18,31	46,41	18,96	53,85
Activo Improductivo / [Patrimonio + Gestión Operativa]	64,35	68,87	53,84	57,30	59,39	171,25	74,99	338,01
CALIDAD DE ACTIVOS								
Provisión para Cartera de Créditos / Cartera de Créditos Bruta	3,78	3,64	3,36	3,21	3,01	3,75	4,20	5,15
Provisión para Cartera de Créditos / Cartera Inmovilizada Bruta	179,80	180,47	175,76	185,48	201,90	182,93	161,30	139,79
Cartera Inmovilizada Bruta / Cartera de Créditos Bruta	2,10	2,02	1,91	1,73	1,49	2,05	2,60	3,69
Activo Improductivo / Activo Total	8,65	9,78	7,21	7,63	7,97	17,78	17,64	30,91
GESTIÓN ADMINISTRATIVA (4)								
Activo Productivo / Pasivo con Costo (5)	152,23	160,25	155,77	156,67	161,56	139,29	137,58	138,54
Brecha Estructural / Activo Total (5)	31,34	33,92	33,22	33,41	35,06	23,20	22,50	19,22
Gastos de Personal / Captaciones del Público Promedio	36,93	45,53	48,05	48,94	50,63	30,36	10,90	3,13
Gastos Operativos / Captaciones del Público Promedio	14,80	19,73	23,27	22,77	21,68	19,10	7,33	3,15
[Gtos. de Personal + Gtos. Operativos] / Activo Productivo Promedio	26,67	26,94	29,11	29,13	29,38	25,22	8,17	7,19
Otros Ingresos Operativos / Activo Promedio	18,28	18,82	17,88	18,05	18,49	11,66	4,37	4,13
[Gtos. de Personal + Gtos. Operativos] / Ingresos Financieros	113,50	140,83	144,28	143,65	144,16	134,83	67,63	44,16
RENTABILIDAD (4)								
Ingreso por Cartera de Créditos / Cartera de Créditos Promedio	26,16	24,31	25,49	25,30	25,01	24,96	21,17	20,23
Ingreso por Inversiones en Títulos Valores / Inversiones en Títulos Valores Promedio	1,03	0,99	0,60	0,63	0,66	8,06	8,33	8,05
Gastos Financieros / Captaciones Promedio con Costos	30,55	32,35	30,08	30,61	31,02	26,74	20,12	10,80
Margen Financiero Bruto / Activo Promedio	12,78	11,75	13,30	13,42	13,54	9,32	4,98	6,67
Ingresos Extraordinarios / Activo Promedio	-	-	-	-	-	-	-	-
Resultado Neto / Activo Promedio	1,89	2,44	2,44	2,30	2,40	(3,14)	0,12	1,65
Resultado Neto / Patrimonio Promedio	16,34	19,58	19,48	18,26	19,02	(29,31)	0,47	17,93
LIQUIDEZ								
Disponibilidades / Captaciones del Público	14,60	22,41	28,51	13,54	12,17	24,79	67,20	30,31
[Disponibilidades + Inv.Tít.Val.para Negociar y Disp.para la Venta] / Captaciones del Público	37,18	31,38	50,62	41,23	26,54	56,08	83,80	39,66
Cartera de Créditos Neta / Captaciones del Público	203,47	189,41	223,28	223,04	227,29	121,29	84,06	55,26
Cartera de Créditos Neta / [Captaciones del Público + Inversiones Cedidas]	203,47	189,41	223,28	223,04	227,29	121,29	84,06	55,25
[Capt. Oficiales + Inv. Cedidas Oficiales] / [Captaciones del Público + Inversiones Cedidas]	-	-	-	-	-	9,44	47,75	18,09
Activos a Corto Plazo / Pasivos a Corto Plazo	51,00	42,24	59,58	48,15	30,85	35,03	74,32	35,60

FUENTE: BALANCE GENERAL DE PUBLICACIÓN

GERENCIA GENERAL TÉCNICA - GERENCIA DE ESTADÍSTICAS Y PUBLICACIONES

(1) Incluye: Ingresos por Comisiones por Servicios, Ingresos por Diferencias de Cambio y Operaciones con Derivados, Ingresos por Inversiones en Empresas Filiales y Afiliadas, Ingresos por Inversiones en Sucursales y Ganancia en Inversiones en Títulos Valores.

(2) Incluye: Gastos por Comisiones por Servicios, Gastos por Diferencias de Cambio y Operaciones con Derivados, Gastos por Inversiones en Empresas Filiales y Afiliadas, Gastos por Inversiones en Sucursales y Pérdida en Inversiones en Títulos Valores.

(3) Gastos generales y administrativos excepto (Gastos de personal, Aportes a FOGADE y Aportes a SUDEBAN)

(4) Anualizados, calculados en base a Saldos Promedios

(5) No es anualizado.

CUADRO Nº I - 45
SISTEMA BANCARIO
BANCA DE DESARROLLO
MI BANCO, BANCO DE DESARROLLO, C.A.
EVOLUCIÓN MENSUAL DEL BALANCE GENERAL DE PUBLICACIÓN, ESTADO DE RESULTADOS DE PUBLICACIÓN
E INDICADORES FINANCIEROS, SEGÚN RUBRO
diciembre / 2009 - junio - septiembre / 2010

R U B R O	2 0 0 9		2 0 1 0			Banca de Desarrollo	Resto del Sistema	Sistema Bancario
	diciembre	junio	julio	agosto	septiembre			
BALANCE GENERAL DE PUBLICACIÓN (Miles de Bs.F)								
ACTIVO								
DISPONIBILIDADES	26.241	14.904	14.645	21.314	14.726	106.858	2.261.337	88.978.379
INVERSIONES EN TÍTULOS VALORES	23.535	8.023	178	3.178	4.178	146.780	2.294.664	89.688.929
CARTERA DE CRÉDITOS	88.981	100.532	94.652	88.083	82.637	522.844	2.828.879	162.227.448
INTERESES Y COMISIONES POR COBRAR	1.202	1.058	1.137	950	1.084	7.130	95.434	3.870.087
INVERSIONES EN EMPRESAS FILIALES, AFILIADAS Y SUCURSALES	-	-	-	-	-	-	300	5.503.154
BIENES REALIZABLES	-	-	-	-	-	36	9.153	118.928
BIENES DE USO	8.835	8.724	8.734	8.532	8.530	17.156	72.979	5.635.561
OTROS ACTIVOS	18.035	17.728	14.894	14.069	13.864	40.528	353.054	18.437.567
TOTAL DEL ACTIVO	166.829	150.969	134.240	136.126	125.019	841.332	7.915.800	374.460.053
PASIVO								
CAPTACIONES DEL PÚBLICO	70.561	74.322	72.106	89.277	80.964	431.079	3.365.300	293.573.657
OBLIGACIONES CON EL BCV	-	-	-	-	-	-	-	506.239
CAPTACIONES Y OBLIGACIONES CON EL BANAVIH	-	-	-	-	-	-	-	4.108.708
OTROS FINANCIAMIENTOS OBTENIDOS	68.198	54.678	44.773	30.524	31.802	260.621	2.398.353	22.345.382
OTRAS OBLIGACIONES POR INTERMEDIACIÓN FINANCIERA	-	-	-	-	-	-	-	435.407
INTERESES Y COMISIONES POR PAGAR	647	1.146	1.046	998	1.236	3.449	36.767	431.557
ACUMULACIONES Y OTROS PASIVOS	11.384	9.393	7.536	8.709	6.481	58.856	253.162	18.821.649
OBLIGACIONES SUBORDINADAS	-	-	-	-	-	-	-	56.619
OBLIGACIONES CONVERTIBLES EN CAPITAL	-	-	-	-	-	-	-	-
TOTAL DEL PASIVO	150.790	139.539	125.461	129.508	120.483	754.005	6.053.582	340.279.218
GESTIÓN OPERATIVA	-	-	(2.651)	(4.781)	(6.911)	(7.947)	(11)	1.677.652
TOTAL DE PATRIMONIO	16.039	11.430	11.430	11.399	11.447	95.274	1.862.229	32.503.183
TOTAL DEL PASIVO + PATRIMONIO + GESTIÓN OPERATIVA	166.829	150.969	134.240	136.126	125.019	841.332	7.915.800	374.460.053
CUENTAS DE ORDEN								
CUENTAS CONTINGENTES DEUDORAS	-	-	-	-	-	-	152.835	40.847.127
ACTIVOS DE LOS FIDEICOMISOS	-	-	-	-	-	-	2.323.154	87.896.643
OTROS ENCARGOS DE CONFIANZA	-	-	-	-	-	-	-	5.166.505
CUENTAS DEUDORAS POR OTROS ENCARGOS DE CONFIANZA (Fondo Mutual Habitacional)	-	-	-	-	-	-	482.187	13.212.537
OTRAS CUENTAS DEUDORAS DEL FONDO MUTUAL HABITACIONAL	-	-	-	-	-	-	1.758	687.438
OTRAS CUENTAS DE ORDEN DEUDORAS	242.648	287.331	282.246	268.890	260.703	1.512.362	11.122.477	563.088.198
OTRAS CUENTAS DE REGISTRO DEUDORAS	-	-	-	-	-	-	42.735	253.001
ESTADO DE RESULTADOS DE PUBLICACIÓN (Miles de Bs.F)								
INGRESOS FINANCIEROS	12.800	12.088	2.020	3.848	5.798	34.770	204.711	9.699.728
GASTOS FINANCIEROS	12.081	9.084	1.345	2.565	3.822	13.040	100.773	3.612.176
MARGEN FINANCIERO BRUTO	719	3.004	675	1.283	1.976	21.730	103.938	6.087.552
Ingresos por recuperaciones de activos financieros	1.104	80	7	22	27	891	2.228	197.504
Gastos por incobrabilidad y desvalorización de activos financieros	2.812	2.566	50	57	59	1.402	18.173	986.922
MARGEN FINANCIERO NETO	(989)	518	632	1.248	1.944	21.219	87.993	5.298.134
Otros ingresos operativos (1)	23.326	13.761	242	699	958	18.839	41.013	2.517.672
Otros gastos operativos (2)	8.878	5.206	10	32	90	250	5.466	661.907
MARGEN DE INTERMEDIACIÓN FINANCIERA	13.459	9.073	864	1.915	2.812	39.808	123.540	7.153.899
GASTOS DE TRANSFORMACIÓN	19.821	20.939	3.516	6.679	9.707	49.640	158.588	5.210.457
Gastos de personal	11.032	11.580	1.782	3.315	4.821	29.155	90.200	2.174.968
Gastos generales y administrativos (3)	8.590	9.068	1.619	3.134	4.561	18.859	61.518	2.210.494
Aportes al Fondo de Garantía de Depósitos y Protección Bancaria	129	193	99	199	279	1.358	5.388	732.245
Aportes a la Superintendencia de Bancos y Otras Instituciones Financieras	70	98	16	31	46	268	1.482	92.750
MARGEN OPERATIVO BRUTO	(6.362)	(11.866)	(2.652)	(4.764)	(6.895)	(9.832)	(35.048)	1.943.442
Ingresos por bienes realizables	-	-	-	-	-	-	19	33.743
Ingresos por programas especiales	-	-	-	-	-	-	-	41
Ingresos operativos varios	-	-	-	-	-	2.269	39.461	484.480
Gastos por bienes realizables	-	-	-	-	-	15	792	18.212
Gastos por depreciación, amortización y desvalorización de bienes diversos	-	-	-	-	-	-	-	-
Gastos operativos varios	226	90	4	30	30	306	3.523	617.868
MARGEN OPERATIVO NETO	(6.588)	(11.956)	(2.656)	(4.794)	(6.925)	(7.884)	117	1.825.626
Ingresos extraordinarios	115	26	5	13	17	17	281	26.918
Gastos Extraordinarios	87	13	-	-	3	80	409	102.759
RESULTADO BRUTO ANTES DE IMPUESTOS	(6.560)	(11.943)	(2.651)	(4.781)	(6.911)	(7.947)	(11)	1.749.785
Impuesto sobre la renta	1	1	-	-	-	-	-	72.133
RESULTADO NETO	(6.561)	(11.944)	(2.651)	(4.781)	(6.911)	(7.947)	(11)	1.677.652
INDICADORES FINANCIEROS (Porcentajes)								
EVALUACIÓN DEL PATRIMONIO								
[Patrimonio + Gestión Operativa] / Activo Total	10,79	8,00	6,56	4,90	(5,36)	10,36	27,00	10,36
[Patrimonio + Gestión Operativa] / [Activo Total + Inversiones Cedidas]	10,79	8,00	6,55	4,87	3,63	12,50	25,54	10,38
Otros Activos / [Patrimonio + Gestión Operativa]	112,44	155,10	169,65	212,59	305,64	46,41	18,96	53,85
Activo Improductivo / [Patrimonio + Gestión Operativa]	325,89	352,04	431,94	652,33	807,23	171,25	74,99	338,01
CALIDAD DE ACTIVOS								
Provisión para Cartera de Créditos / Cartera de Créditos Bruta	4,26	4,93	5,27	5,64	6,02	3,75	4,20	5,15
Provisión para Cartera de Créditos / Cartera Inmovilizada Bruta	142,13	122,12	119,70	129,53	116,70	182,93	161,30	139,79
Cartera Inmovilizada Bruta / Cartera de Créditos Bruta	3,00	4,04	4,40	4,36	5,16	2,05	2,60	3,69
Activo Improductivo / Activo Total	31,33	26,65	28,25	31,71	29,29	17,78	17,64	30,91
GESTIÓN ADMINISTRATIVA (4)								
Activo Productivo / Pasivo con Costo (5)	87,02	91,89	88,52	83,27	88,70	139,29	137,58	138,54
Brecha Estructural / Activo Total (5)	(10,25)	(6,47)	(9,31)	(13,72)	(9,01)	23,20	22,50	19,22
Gastos de Personal / Captaciones del Público Promedio	39,32	30,27	29,32	27,79	27,28	30,36	10,90	3,13
Gastos Operativos / Captaciones del Público Promedio	28,45	23,70	24,72	23,85	23,38	19,10	7,33	3,15
[Gtos. de Personal + Gtos. Operativos] / Activo Productivo Promedio	31,88	36,83	37,27	36,95	37,09	25,22	8,17	7,19
Otros Ingresos Operativos / Activo Promedio	22,60	17,71	9,96	10,51	10,57	11,66	4,37	4,13
[Gtos. de Personal + Gtos. Operativos] / Ingresos Financieros	136,71	170,81	169,59	169,24	166,41	134,83	67,63	44,16
RENTABILIDAD (4)								
Ingreso por Cartera de Créditos / Cartera de Créditos Promedio	25,56	23,67	24,53	24,14	24,46	24,96	21,17	20,23
Ingreso por Inversiones en Títulos Valores / Inversiones en Títulos Valores Promedio	19,02	9,91	5,80	6,30	7,09	8,06	8,33	8,05
Gastos Financieros / Captaciones Promedio con Costos	51,22	27,84	26,35	25,09	24,97	26,74	20,12	10,80
Margen Financiero Bruto / Activo Promedio	1,81	3,87	4,62	4,54	4,69	9,32	4,98	6,67
Ingresos Extraordinarios / Activo Promedio	0,12	-	-	-	-	-	-	-
Resultado Neto / Activo Promedio	(9,41)	(15,37)	(18,23)	(17,42)	(17,37)	(3,14)	0,12	1,65
Resultado Neto / Patrimonio Promedio	(99,41)	(139,10)	(169,24)	(165,39)	(166,78)	(29,31)	0,47	17,93
LIQUIDEZ								
Disponibilidades / Captaciones del Público	37,19	20,05	20,31	23,87	18,19	24,79	67,20	30,31
[Disponibilidades + Inv.Tít.Val.para Negociar y Disp.para la Venta] / Captaciones del Público	63,61	30,85	20,56	24,07	18,41	56,08	83,80	39,66
Cartera de Créditos Neta / Captaciones del Público	126,11	135,27	131,27	98,66	102,07	121,29	84,06	55,26
Cartera de Créditos Neta / [Captaciones del Público + Inversiones Cedidas]	126,11	135,27	131,27	98,66	102,07	121,29	84,06	55,25
[Capt. Oficiales + Inv. Cedidas Oficiales] / [Captaciones del Público + Inversiones Cedidas]	42,94	6,80	7,06	2,39	0,67	9,44	47,75	18,09
Activos a Corto Plazo / Pasivos a Corto Plazo	61,56	32,41	18,69	17,28	15,97	35,03	74,32	35,60

FUENTE: BALANCE GENERAL DE PUBLICACIÓN

GERENCIA GENERAL TÉCNICA - GERENCIA DE ESTADÍSTICAS Y PUBLICACIONES

(1) Incluye: Ingresos por Comisiones por Servicios, Ingresos por Diferencias de Cambio y Operaciones con Derivados, Ingresos por Inversiones en Empresas Filiales y Afiliadas, Ingresos por Inversiones en Sucursales y Ganancia en Inversiones en Títulos Valores.

(2) Incluye: Gastos por Comisiones por Servicios, Gastos por Diferencias de Cambio y Operaciones con Derivados, Gastos por Inversiones en Empresas Filiales y Afiliadas, Gastos por Inversiones en Sucursales y Pérdida en Inversiones en Títulos Valores.

(3) Gastos generales y administrativos excepto (Gastos de personal, Aportes a FOGADE y Aportes a SUDEBAN)

(4) Anualizados, calculados en base a Saldos Promedios

(5) No es anualizado.

CUADRO N° I - 46
SISTEMA BANCARIO
BANCA DE DESARROLLO
BANCAMIGA, BANCO DE DESARROLLO, C.A.
EVOLUCIÓN MENSUAL DEL BALANCE GENERAL DE PUBLICACIÓN, ESTADO DE RESULTADOS DE PUBLICACIÓN
E INDICADORES FINANCIEROS, SEGÚN RUBRO
diciembre / 2009 - junio - septiembre / 2010

R U B R O	2 0 0 9		2 0 1 0			Banca de Desarrollo	Resto del Sistema	Sistema Bancario
	diciembre	junio	julio	agosto	septiembre			
BALANCE GENERAL DE PUBLICACIÓN (Miles de Bs.F)								
ACTIVO								
DISPONIBILIDADES	5.395	8.405	6.015	5.920	5.342	106.858	2.261.337	88.978.379
INVERSIONES EN TÍTULOS VALORES	-	-	-	-	-	146.780	2.294.664	89.688.929
CARTERA DE CRÉDITOS	21.695	22.275	23.433	25.144	26.085	522.844	2.828.879	162.227.448
INTERESES Y COMISIONES POR COBRAR	352	312	337	366	389	7.130	95.434	3.870.087
INVERSIONES EN EMPRESAS FILIALES, AFILIADAS Y SUCURSALES	-	-	-	-	-	-	300	5.503.154
BIENES REALIZABLES	-	-	-	-	-	36	9.153	118.928
BIENES DE USO	2.413	3.602	3.515	3.428	3.341	17.156	72.979	5.635.561
OTROS ACTIVOS	5.251	8.131	7.934	7.845	8.480	40.528	353.054	18.437.567
TOTAL DEL ACTIVO	35.106	42.725	41.234	42.703	43.637	841.332	7.915.800	374.460.053
PASIVO								
CAPTACIONES DEL PÚBLICO	22.070	30.795	30.816	32.301	31.962	431.079	3.365.300	293.573.657
OBLIGACIONES CON EL BCV	-	-	-	-	-	-	-	506.239
CAPTACIONES Y OBLIGACIONES CON EL BANAVIH	-	-	-	-	-	-	-	4.108.708
OTROS FINANCIAMIENTOS OBTENIDOS	5.000	-	-	1.000	-	260.621	2.398.353	22.345.382
OTRAS OBLIGACIONES POR INTERMEDIACIÓN FINANCIERA	-	-	-	-	-	-	-	435.407
INTERESES Y COMISIONES POR PAGAR	39	6	6	8	7	3.449	36.767	431.557
ACUMULACIONES Y OTROS PASIVOS	2.322	5.371	5.078	5.297	8.170	58.856	253.162	18.821.649
OBLIGACIONES SUBORDINADAS	-	-	-	-	-	-	-	56.619
OBLIGACIONES CONVERTIBLES EN CAPITAL	-	-	-	-	-	-	-	-
TOTAL DEL PASIVO	29.431	36.172	35.900	38.606	40.139	754.005	6.053.582	340.279.218
GESTIÓN OPERATIVA	-	-	(1.219)	(2.456)	(3.055)	(7.947)	(11)	1.677.652
TOTAL DE PATRIMONIO	5.675	6.553	6.553	6.553	6.553	95.274	1.862.229	32.503.183
TOTAL DEL PASIVO + PATRIMONIO + GESTIÓN OPERATIVA	35.106	42.725	41.234	42.703	43.637	841.332	7.915.800	374.460.053
CUENTAS DE ORDEN								
CUENTAS CONTINGENTES DEUDORAS	-	-	-	-	-	-	152.835	40.847.127
ACTIVOS DE LOS FIDEICOMISOS	-	-	-	-	-	-	2.323.154	87.896.643
OTROS ENCARGOS DE CONFIANZA	-	-	-	-	-	-	-	5.166.505
CUENTAS DEUDORAS POR OTROS ENCARGOS DE CONFIANZA (Fondo Mutual Habitacional)	-	-	-	-	-	-	482.187	13.212.537
OTRAS CUENTAS DEUDORAS DEL FONDO MUTUAL HABITACIONAL	-	-	-	-	-	-	1.758	687.438
OTRAS CUENTAS DE ORDEN DEUDORAS	34.101	37.664	37.699	40.128	40.551	1.512.362	11.122.477	563.088.198
OTRAS CUENTAS DE REGISTRO DEUDORAS	-	-	-	-	-	-	42.735	253.001
ESTADO DE RESULTADOS DE PUBLICACIÓN (Miles de Bs.F)								
INGRESOS FINANCIEROS	2.297	2.465	452	943	1.437	34.770	204.711	9.699.728
GASTOS FINANCIEROS	1.540	1.750	328	665	1.006	13.040	100.773	3.612.176
MARGEN FINANCIERO BRUTO	757	715	124	278	431	21.730	103.938	6.087.552
Ingresos por recuperaciones de activos financieros	869	21	-	2	575	891	2.228	197.504
Gastos por incobrabilidad y desvalorización de activos financieros	349	185	92	183	267	1.402	18.173	986.922
MARGEN FINANCIERO NETO	1.277	551	32	97	739	21.219	87.993	5.298.134
Otros ingresos operativos (1)	8.695	3.909	325	720	1.026	18.839	41.013	2.517.672
Otros gastos operativos (2)	25	-	-	-	-	250	5.466	661.907
MARGEN DE INTERMEDIACIÓN FINANCIERA	9.947	4.460	357	817	1.765	39.808	123.540	7.153.899
GASTOS DE TRANSFORMACIÓN	8.344	8.747	1.575	3.269	4.816	49.640	158.588	5.210.457
Gastos de personal	4.548	4.624	891	1.833	2.683	29.155	90.200	2.174.968
Gastos generales y administrativos (3)	3.775	3.995	642	1.352	2.006	18.859	61.518	2.210.494
Aportes al Fondo de Garantía de Depósitos y Protección Bancaria	9	110	38	77	116	1.358	5.388	732.245
Aportes a la Superintendencia de Bancos y Otras Instituciones Financieras	12	18	4	7	11	268	1.482	92.750
MARGEN OPERATIVO BRUTO	1.603	(4.287)	(1.218)	(2.452)	(3.051)	(9.832)	(35.048)	1.943.442
Ingresos por bienes realizables	-	-	-	-	-	-	19	33.743
Ingresos por programas especiales	-	-	-	-	-	-	-	41
Ingresos operativos varios	7	1	-	-	-	2.269	39.461	484.480
Gastos por bienes realizables	-	-	-	-	-	15	792	18.212
Gastos por depreciación, amortización y desvalorización de bienes diversos	-	-	-	-	-	-	-	-
Gastos operativos varios	14	14	1	4	4	306	3.523	617.868
MARGEN OPERATIVO NETO	1.596	(4.300)	(1.219)	(2.456)	(3.055)	(7.884)	117	1.825.626
Ingresos extraordinarios	2	-	-	-	-	17	281	26.918
Gastos Extraordinarios	-	-	-	-	-	80	409	102.759
RESULTADO BRUTO ANTES DE IMPUESTOS	1.598	(4.300)	(1.219)	(2.456)	(3.055)	(7.947)	(11)	1.749.785
Impuesto sobre la renta	-	-	-	-	-	-	-	72.133
RESULTADO NETO	1.598	(4.300)	(1.219)	(2.456)	(3.055)	(7.947)	(11)	1.677.652
INDICADORES FINANCIEROS (Porcentajes)								
EVALUACIÓN DEL PATRIMONIO								
[Patrimonio + Gestión Operativa] / Activo Total	16,17	15,34	12,94	9,60	8,02	10,36	27,00	10,36
[Patrimonio + Gestión Operativa] / [Activo Total + Inversiones Cedidas]	16,17	15,34	12,94	9,59	8,02	12,50	25,54	10,38
Otros Activos / [Patrimonio + Gestión Operativa]	92,53	124,08	148,74	191,48	242,42	46,41	18,96	53,85
Activo Improductivo / [Patrimonio + Gestión Operativa]	215,58	262,29	320,96	411,30	480,73	171,25	74,99	338,01
CALIDAD DE ACTIVOS								
Provisión para Cartera de Créditos / Cartera de Créditos Bruta	2,00	3,03	3,23	3,34	2,25	3,75	4,20	5,15
Provisión para Cartera de Créditos / Cartera Inmovilizada Bruta	196,89	129,31	140,97	173,25	348,84	182,93	161,30	139,79
Cartera Inmovilizada Bruta / Cartera de Créditos Bruta	1,02	2,35	2,29	1,93	0,64	2,05	2,60	3,69
Activo Improductivo / Activo Total	34,85	40,23	41,52	39,46	38,54	17,78	17,64	30,91
GESTIÓN ADMINISTRATIVA (4)								
Activo Productivo / Pasivo con Costo (5)	84,49	82,93	78,25	77,63	83,92	139,29	137,58	138,54
Brecha Estructural / Activo Total (5)	(11,96)	(12,31)	(16,25)	(17,44)	(11,78)	23,20	22,50	19,22
Gastos de Personal / Captaciones del Público Promedio	131,50	33,80	35,87	35,78	34,86	30,36	10,90	3,13
Gastos Operativos / Captaciones del Público Promedio	113,62	29,20	28,23	28,45	27,94	19,10	7,33	3,15
[Gtos. de Personal + Gtos. Operativos] / Activo Productivo Promedio	88,74	76,36	78,25	78,64	76,64	25,22	8,17	7,19
Otros Ingresos Operativos / Activo Promedio	51,81	21,13	15,61	15,93	15,42	11,66	4,37	4,13
[Gtos. de Personal + Gtos. Operativos] / Ingresos Financieros	375,55	349,66	344,16	343,29	337,09	134,83	67,63	44,16
RENTABILIDAD (4)								
Ingreso por Cartera de Créditos / Cartera de Créditos Promedio	24,96	23,17	23,97	24,08	23,84	24,96	21,17	20,23
Ingreso por Inversiones en Títulos Valores / Inversiones en Títulos Valores Promedio	8,98	-	-	-	-	8,06	8,33	8,05
Gastos Financieros / Captaciones Promedio con Costos	45,36	12,79	13,38	13,24	13,13	26,74	20,12	10,80
Margen Financiero Bruto / Activo Promedio	4,72	3,86	3,89	4,06	4,08	9,32	4,98	6,67
Ingresos Extraordinarios / Activo Promedio	0,06	-	-	-	-	-	-	-
Resultado Neto / Activo Promedio	(2,66)	(23,24)	(30,94)	(30,62)	(26,92)	(3,14)	0,12	1,65
Resultado Neto / Patrimonio Promedio	(13,13)	(140,25)	(187,79)	(187,42)	(166,34)	(29,31)	0,47	17,93
LIQUIDEZ								
Disponibilidades / Captaciones del Público	24,44	27,29	19,52	18,33	16,71	24,79	67,20	30,31
[Disponibilidades + Inv.Tít.Val.para Negociar + Disp.para la Venta] / Captaciones del Público	24,44	27,29	19,52	18,33	16,71	56,08	83,80	39,66
Cartera de Créditos Neta / Captaciones del Público	98,30	72,33	76,04	77,84	81,61	121,29	84,06	55,26
Cartera de Créditos Neta / [Captaciones del Público + Inversiones Cedidas]	98,30	72,33	76,04	77,84	81,61	121,29	84,06	55,25
[Capt. Oficiales + Inv. Cedidas Oficiales] / [Captaciones del Público + Inversiones Cedidas]	-	-	-	-	-	9,44	47,75	18,09
Activos a Corto Plazo / Pasivos a Corto Plazo	24,48	28,06	22,81	20,99	19,22	35,03	74,32	35,60

FUENTE: BALANCE GENERAL DE PUBLICACIÓN

GERENCIA GENERAL TÉCNICA - GERENCIA DE ESTADÍSTICAS Y PUBLICACIONES

(1) Incluye: Ingresos por Comisiones por Servicios, Ingresos por Diferencias de Cambio y Operaciones con Derivados, Ingresos por Inversiones en Empresas Filiales y Afiliadas, Ingresos por Inversiones en Sucursales y Ganancia en Inversiones en Títulos Valores.

(2) Incluye: Gastos por Comisiones por Servicios, Gastos por Diferencias de Cambio y Operaciones con Derivados, Gastos por Inversiones en Empresas Filiales y Afiliadas, Gastos por Inversiones en Sucursales y Pérdida en Inversiones en Títulos Valores.

(3) Gastos generales y administrativos excepto (Gastos de personal, Aportes a FOGADE y Aportes a SUDEBAN)

(4) Anualizados, calculados en base a Saldos Promedios

(5) No es anualizado.

CUADRO Nº I - 47
SISTEMA BANCARIO
BANCA DE INVERSIÓN
SOFIOCCIDENTE BANCO DE INVERSIÓN, C.A.
EVOLUCIÓN MENSUAL DEL BALANCE GENERAL DE PUBLICACIÓN, ESTADO DE RESULTADOS DE PUBLICACIÓN
E INDICADORES FINANCIEROS, SEGÚN RUBRO
diciembre / 2009 - junio - septiembre / 2010

R U B R O	2 0 0 9		2 0 1 0			Banca de Inversión	Resto del Sistema	Sistema Bancario
	diciembre	junio	julio	agosto	septiembre			
BALANCE GENERAL DE PUBLICACIÓN (Miles de Bs.F)								
ACTIVO								
DISPONIBILIDADES	4.032	4.745	9.479	4.871	5.052	15.116	2.261.337	88.978.379
INVERSIONES EN TÍTULOS VALORES	4.769	7.447	7.832	11.735	11.332	11.332	2.294.664	89.688.929
CARTERA DE CRÉDITOS	21.338	22.249	21.842	22.676	23.130	23.130	2.828.879	162.227.448
INTERESES Y COMISIONES POR COBRAR	362	428	376	531	542	785	95.434	3.870.087
INVERSIONES EN EMPRESAS FILIALES, AFILIADAS Y SUCURSALES	-	-	-	-	-	-	300	5.503.154
BIENES REALIZABLES	-	-	-	-	-	-	9.153	118.928
BIENES DE USO	138	121	119	116	113	113	72.979	5.635.561
OTROS ACTIVOS	639	662	720	724	740	742	353.054	18.437.567
TOTAL DEL ACTIVO	31.278	35.652	40.368	40.653	40.909	51.218	7.915.800	374.460.053
PASIVO								
CAPTACIONES DEL PÚBLICO	17.329	17.580	17.330	22.390	22.558	22.558	3.365.300	293.573.657
OBLIGACIONES CON EL BCV	-	-	-	-	-	-	-	506.239
CAPTACIONES Y OBLIGACIONES CON EL BANAVIH	-	-	-	-	-	-	-	4.108.708
OTROS FINANCIAMIENTOS OBTENIDOS	2.700	2.700	2.700	2.700	2.700	2.700	2.398.353	22.345.382
OTRAS OBLIGACIONES POR INTERMEDIACIÓN FINANCIERA	-	-	-	-	-	-	-	435.407
INTERESES Y COMISIONES POR PAGAR	256	267	178	297	294	294	36.767	431.557
ACUMULACIONES Y OTROS PASIVOS	1.728	5.326	10.345	5.358	5.392	6.051	253.162	18.821.649
OBLIGACIONES SUBORDINADAS	-	-	-	-	-	-	-	56.619
OBLIGACIONES CONVERTIBLES EN CAPITAL	-	-	-	-	-	-	-	-
TOTAL DEL PASIVO	22.013	25.873	30.553	30.745	30.944	31.603	6.053.582	340.279.218
GESTIÓN OPERATIVA	-	-	36	129	189	405	(11)	1.677.652
TOTAL DE PATRIMONIO	9.265	9.779	9.779	9.779	9.776	19.210	1.862.229	32.503.183
TOTAL DEL PASIVO + PATRIMONIO + GESTIÓN OPERATIVA	31.278	35.652	40.368	40.653	40.909	51.218	7.915.800	374.460.053
CUENTAS DE ORDEN								
CUENTAS CONTINGENTES DEUDORAS	32	32	32	32	32	32	152.835	40.847.127
ACTIVOS DE LOS FIDEICOMISOS	-	-	-	-	-	14.769	2.323.154	87.896.643
OTROS ENCARGOS DE CONFIANZA	-	-	-	-	-	-	-	5.166.505
CUENTAS DEUDORAS POR OTROS ENCARGOS DE CONFIANZA (Fondo Mutual Habitacional)	-	-	-	-	-	-	482.187	13.212.537
OTRAS CUENTAS DEUDORAS DEL FONDO MUTUAL HABITACIONAL	-	-	-	-	-	-	1.758	687.438
OTRAS CUENTAS DE ORDEN DEUDORAS	168.743	167.115	164.580	167.753	173.061	177.834	11.122.477	563.088.198
OTRAS CUENTAS DE REGISTRO DEUDORAS	-	-	-	-	-	186	42.735	253.001
ESTADO DE RESULTADOS DE PUBLICACIÓN (Miles de Bs.F)								
INGRESOS FINANCIEROS	3.887	3.500	586	1.260	1.903	1.903	204.711	9.699.728
GASTOS FINANCIEROS	2.087	1.669	257	541	818	818	100.773	3.612.176
MARGEN FINANCIERO BRUTO	1.800	1.831	329	719	1.085	1.085	103.938	6.087.552
Ingresos por recuperaciones de activos financieros	53	-	-	-	-	-	2.228	197.504
Gastos por incobrabilidad y desvalorización de activos financieros	80	-	-	-	-	-	18.173	986.922
MARGEN FINANCIERO NETO	1.773	1.831	329	719	1.085	1.085	87.993	5.298.134
Otros ingresos operativos (1)	432	7	3	3	3	254	41.013	2.517.672
Otros gastos operativos (2)	190	9	4	5	6	6	5.466	661.907
MARGEN DE INTERMEDIACIÓN FINANCIERA	2.015	1.829	328	717	1.082	1.333	123.540	7.153.899
GASTOS DE TRANSFORMACIÓN	1.681	1.738	315	635	961	986	158.588	5.210.457
Gastos de personal	1.071	1.064	180	377	581	596	90.200	2.174.968
Gastos generales y administrativos (3)	524	570	113	214	314	324	61.518	2.210.494
Aportes al Fondo de Garantía de Depósitos y Protección Bancaria	69	86	19	38	58	58	5.388	732.245
Aportes a la Superintendencia de Bancos y Otras Instituciones Financieras	17	18	3	6	8	8	1.482	92.750
MARGEN OPERATIVO BRUTO	334	91	13	82	121	347	(35.048)	1.943.442
Ingresos por bienes realizables	-	-	-	-	-	-	19	33.743
Ingresos por programas especiales	-	-	-	-	-	-	-	41
Ingresos operativos varios	77	100	23	47	69	69	39.461	484.480
Gastos por bienes realizables	-	-	-	-	-	-	792	18.212
Gastos por depreciación, amortización y desvalorización de bienes diversos	-	-	-	-	-	-	-	-
Gastos operativos varios	-	2	-	-	-	10	3.523	617.868
MARGEN OPERATIVO NETO	411	189	36	129	190	406	117	1.825.626
Ingresos extraordinarios	-	8	-	-	-	-	281	26.918
Gastos Extraordinarios	1	1	-	-	1	1	409	102.759
RESULTADO BRUTO ANTES DE IMPUESTOS	410	196	36	129	189	405	(11)	1.749.785
Impuesto sobre la renta	-	-	-	-	-	-	-	72.133
RESULTADO NETO	410	196	36	129	189	405	(11)	1.677.652
INDICADORES FINANCIEROS (Porcentajes)								
EVALUACIÓN DEL PATRIMONIO								
[Patrimonio + Gestión Operativa] / Activo Total	29,90	33,09	24,31	24,37	25,08	38,99	27,00	10,36
[Patrimonio + Gestión Operativa] / [Activo Total + Inversiones Cedidas]	29,90	27,76	24,57	24,63	24,62	38,62	25,54	10,38
Otros Activos / [Patrimonio + Gestión Operativa]	6,90	6,77	7,34	7,31	7,43	3,78	18,96	53,85
Activo Improductivo / [Patrimonio + Gestión Operativa]	46,64	48,05	44,50	48,75	51,03	28,09	74,99	338,01
CALIDAD DE ACTIVOS								
Provisión para Cartera de Créditos / Cartera de Créditos Bruta	5,66	5,44	5,41	5,22	5,13	5,13	4,20	5,15
Provisión para Cartera de Créditos / Cartera Inmovilizada Bruta	100,47	152,02	142,53	153,19	119,39	119,39	161,30	139,79
Cartera Inmovilizada Bruta / Cartera de Créditos Bruta	5,63	3,58	3,80	3,41	4,29	4,29	2,60	3,69
Activo Improductivo / Activo Total	13,81	13,18	10,82	11,88	12,43	10,76	17,64	30,91
GESTIÓN ADMINISTRATIVA (4)								
Activo Productivo / Pasivo con Costo (5)	134,59	152,63	179,73	178,59	177,38	226,33	137,58	138,54
Brecha Estructural / Activo Total (5)	22,15	29,94	39,56	38,78	38,20	49,81	22,50	19,22
Gastos de Personal / Captaciones del Público Promedio	9,01	11,07	11,29	11,33	11,31	11,46	10,90	3,13
Gastos Operativos / Captaciones del Público Promedio	4,36	5,93	6,57	6,26	6,08	7,49	7,33	3,15
[Gtos. de Personal + Gtos. Operativos] / Activo Productivo Promedio	9,52	10,66	10,83	10,70	10,62	8,86	8,17	7,19
Otros Ingresos Operativos / Activo Promedio	5,99	0,61	0,73	0,71	0,68	3,58	4,37	4,13
[Gtos. de Personal + Gtos. Operativos] / Ingresos Financieros	39,96	46,69	48,35	46,80	46,87	44,72	67,63	44,16
RENTABILIDAD (4)								
Ingreso por Cartera de Créditos / Cartera de Créditos Promedio	26,39	24,73	25,25	25,28	25,07	25,07	21,17	20,23
Ingreso por Inversiones en Títulos Valores / Inversiones en Títulos Valores Promedio	17,39	16,68	15,70	16,93	16,78	28,70	8,33	8,05
Gastos Financieros / Captaciones Promedio con Costos	17,89	17,36	16,91	17,50	17,69	17,69	20,12	10,80
Margen Financiero Bruto / Activo Promedio	9,58	10,38	10,60	10,95	10,85	10,73	4,98	6,67
Ingresos Extraordinarios / Activo Promedio	-	-	-	-	-	-	-	-
Resultado Neto / Activo Promedio	2,10	1,11	1,15	1,60	1,56	5,72	0,12	1,65
Resultado Neto / Patrimonio Promedio	8,71	3,62	3,85	5,50	5,46	13,48	0,47	17,93
LIQUIDEZ								
Disponibilidades / Captaciones del Público	23,27	26,99	54,70	21,76	22,40	67,01	67,20	30,31
[Disponibilidades + Inv.Tít.Val.para Negociar y Disp.para la Venta] / Captaciones del Público	23,37	27,10	54,81	21,84	22,47	67,08	83,80	39,66
Cartera de Créditos Neta / Captaciones del Público	123,13	126,56	126,04	101,28	102,54	102,54	84,06	55,26
Cartera de Créditos Neta / [Captaciones del Público + Inversiones Cedidas]	123,13	126,56	126,04	101,28	102,54	102,54	84,06	55,25
[Capt. Oficiales + Inv. Cedidas Oficiales] / [Captaciones del Público + Inversiones Cedidas]	-	-	-	-	10,45	10,45	47,75	18,09
Activos a Corto Plazo / Pasivos a Corto Plazo	27,71	38,28	80,17	40,49	41,94	125,49	74,32	35,66

FUENTE: BALANCE GENERAL DE PUBLICACIÓN

GERENCIA GENERAL TÉCNICA - GERENCIA DE ESTADÍSTICAS Y PUBLICACIONES

(1) Incluye: Ingresos por Comisiones por Servicios, Ingresos por Diferencias de Cambio y Operaciones con Derivados, Ingresos por Inversiones en Empresas Filiales y Afiliadas, Ingresos por Inversiones en Sucursales y Ganancia en Inversiones en Títulos Valores.

(2) Incluye: Gastos por Comisiones por Servicios, Gastos por Diferencias de Cambio y Operaciones con Derivados, Gastos por Inversiones en Empresas Filiales y Afiliadas, Gastos por Inversiones en Sucursales y Pérdida en Inversiones en Títulos Valores.

(3) Gastos generales y administrativos excepto (Gastos de personal, Aportes a FOGADE y Aportes a SUDEBAN)

(4) Anualizados, calculados en base a Saldos Promedios

(5) No es anualizado.

CUADRO Nº I - 48
SISTEMA BANCARIO
BANCA DE INVERSIÓN
BANCO DE INVERSIÓN INDUSTRIAL DE VENEZUELA, C.A. (FIVCA)
EVOLUCIÓN MENSUAL DEL BALANCE GENERAL DE PUBLICACIÓN, ESTADO DE RESULTADOS DE PUBLICACIÓN
E INDICADORES FINANCIEROS, SEGÚN RUBRO
diciembre / 2009 - junio - septiembre / 2010

R U B R O	2 0 0 9		2 0 1 0			Banca de Inversión	Resto del Sistema	Sistema Bancario
	diciembre	junio	julio	agosto	septiembre			
BALANCE GENERAL DE PUBLICACIÓN (Miles de Bs.F)								
ACTIVO								
DISPONIBILIDADES	10.075	10.061	10.060	10.062	10.064	15.116	2.261.337	88.978.379
INVERSIONES EN TÍTULOS VALORES	-	-	-	-	-	11.332	2.294.664	89.688.929
CARTERA DE CRÉDITOS	-	-	(1)	(1)	-	23.130	2.828.879	162.227.448
INTERESES Y COMISIONES POR COBRAR	4	4	4	4	243	785	95.434	3.870.087
INVERSIONES EN EMPRESAS FILIALES, AFILIADAS Y SUCURSALES	-	-	-	-	-	-	300	5.503.154
BIENES REALIZABLES	-	-	-	-	-	-	9.153	118.928
BIENES DE USO	-	-	-	-	-	113	72.979	5.635.561
OTROS ACTIVOS	2	2	2	2	2	742	353.054	18.437.567
TOTAL DEL ACTIVO	10.081	10.067	10.065	10.067	10.309	51.218	7.915.800	374.460.053
PASIVO								
CAPTACIONES DEL PÚBLICO	-	-	-	-	-	22.558	3.365.300	293.573.657
OBLIGACIONES CON EL BCV	-	-	-	-	-	-	-	506.239
CAPTACIONES Y OBLIGACIONES CON EL BANAVIH	-	-	-	-	-	-	-	4.108.708
OTROS FINANCIAMIENTOS OBTENIDOS	-	-	-	-	-	2.700	2.398.353	22.345.382
OTRAS OBLIGACIONES POR INTERMEDIACIÓN FINANCIERA	-	-	-	-	-	-	-	435.407
INTERESES Y COMISIONES POR PAGAR	-	-	-	-	-	294	36.767	431.557
ACUMULACIONES Y OTROS PASIVOS	652	633	632	631	659	6.051	253.162	18.821.649
OBLIGACIONES SUBORDINADAS	-	-	-	-	-	-	-	56.619
OBLIGACIONES CONVERTIBLES EN CAPITAL	-	-	-	-	-	-	-	-
TOTAL DEL PASIVO	652	633	632	631	659	31.603	6.053.582	340.279.218
GESTIÓN OPERATIVA	-	-	(1)	2	216	405	(11)	1.677.652
TOTAL DE PATRIMONIO	9.429	9.434	9.434	9.434	9.434	19.210	1.862.229	32.503.183
TOTAL DEL PASIVO + PATRIMONIO + GESTIÓN OPERATIVA	10.081	10.067	10.065	10.067	10.309	51.218	7.915.800	374.460.053
CUENTAS DE ORDEN								
CUENTAS CONTINGENTES DEUDORAS	-	-	-	-	-	32	152.835	40.847.127
ACTIVOS DE LOS FIDEICOMISOS	13.692	14.470	14.566	14.667	14.769	14.769	2.323.154	87.896.643
OTROS ENCARGOS DE CONFIANZA	-	-	-	-	-	-	-	5.166.505
CUENTAS DEUDORAS POR OTROS ENCARGOS DE CONFIANZA (Fondo Mutual Habitacional)	-	-	-	-	-	-	482.187	13.212.537
OTRAS CUENTAS DEUDORAS DEL FONDO MUTUAL HABITACIONAL	-	-	-	-	-	-	1.758	687.438
OTRAS CUENTAS DE ORDEN DEUDORAS	4.775	4.775	4.773	4.773	4.773	177.834	11.122.477	563.088.198
OTRAS CUENTAS DE REGISTRO DEUDORAS	186	186	186	186	186	186	42.735	253.001
ESTADO DE RESULTADOS DE PUBLICACIÓN (Miles de Bs.F)								
INGRESOS FINANCIEROS	1.243	-	-	-	-	1.903	204.711	9.699.728
GASTOS FINANCIEROS	-	-	-	-	-	818	100.773	3.612.176
MARGEN FINANCIERO BRUTO	1.243	-	-	-	-	1.085	103.938	6.087.552
Ingresos por recuperaciones de activos financieros	-	-	-	-	-	-	2.228	197.504
Gastos por incobrabilidad y desvalorización de activos financieros	35	-	-	-	-	-	18.173	986.922
MARGEN FINANCIERO NETO	1.208	-	-	-	-	1.085	87.993	5.298.134
Otros ingresos operativos (1)	46	24	4	9	251	254	41.013	2.517.672
Otros gastos operativos (2)	14.179	-	-	-	-	6	5.466	661.907
MARGEN DE INTERMEDIACIÓN FINANCIERA	(12.925)	24	4	9	251	1.333	123.540	7.153.899
GASTOS DE TRANSFORMACIÓN	318	18	5	7	25	986	158.588	5.210.457
Gastos de personal	104	1	-	-	15	596	90.200	2.174.968
Gastos generales y administrativos (3)	213	16	5	7	10	324	61.518	2.210.494
Aportes al Fondo de Garantía de Depósitos y Protección Bancaria	-	-	-	-	-	58	5.388	732.245
Aportes a la Superintendencia de Bancos y Otras Instituciones Financieras	1	1	-	-	-	8	1.482	92.750
MARGEN OPERATIVO BRUTO	(13.243)	6	(1)	2	226	347	(35.048)	1.943.442
Ingresos por bienes realizables	378	-	-	-	-	-	19	33.743
Ingresos por programas especiales	-	-	-	-	-	-	-	41
Ingresos operativos varios	-	-	-	-	-	69	39.461	484.480
Gastos por bienes realizables	-	-	-	-	-	-	792	18.212
Gastos por depreciación, amortización y desvalorización de bienes diversos	-	-	-	-	-	-	-	-
Gastos operativos varios	69	-	-	-	10	10	3.523	617.868
MARGEN OPERATIVO NETO	(12.934)	6	(1)	2	216	406	117	1.825.626
Ingresos extraordinarios	-	-	-	-	-	-	281	26.918
Gastos Extraordinarios	-	-	-	-	-	1	409	102.759
RESULTADO BRUTO ANTES DE IMPUESTOS	(12.934)	6	(1)	2	216	405	(11)	1.749.785
Impuesto sobre la renta	-	-	-	-	-	-	-	72.133
RESULTADO NETO	(12.934)	6	(1)	2	216	405	(11)	1.677.652
INDICADORES FINANCIEROS (Porcentajes)								
EVALUACIÓN DEL PATRIMONIO								
[Patrimonio + Gestión Operativa] / Activo Total	93,53	93,72	93,72	93,72	93,60	38,99	27,00	10,36
[Patrimonio + Gestión Operativa] / [Activo Total + Inversiones Cedidas]	93,53	93,71	93,72	93,73	93,61	38,62	25,54	10,38
Otros Activos / [Patrimonio + Gestión Operativa]	-	-	-	-	-	3,78	18,96	53,85
Activo Improductivo / [Patrimonio + Gestión Operativa]	1,95	1,95	1,95	1,95	4,39	28,09	74,99	338,01
CALIDAD DE ACTIVOS								
Provisión para Cartera de Créditos / Cartera de Créditos Bruta	100,00	100,00	-	-	-	5,13	4,20	5,15
Provisión para Cartera de Créditos / Cartera Inmovilizada Bruta	-	-	-	-	-	119,39	161,30	139,79
Cartera Inmovilizada Bruta / Cartera de Créditos Bruta	-	-	-	-	-	4,29	2,60	3,69
Activo Improductivo / Activo Total	1,83	1,83	1,83	1,83	4,11	10,76	17,64	30,91
GESTIÓN ADMINISTRATIVA (4)								
Activo Productivo / Pasivo con Costo (5)	-	-	-	-	-	226,33	137,58	138,54
Brecha Estructural / Activo Total (5)	98,17	98,17	98,17	98,17	95,89	49,81	22,50	19,22
Gastos de Personal / Captaciones del Público Promedio	-	-	-	-	-	11,46	10,90	3,13
Gastos Operativos / Captaciones del Público Promedio	-	-	-	-	-	7,49	7,33	3,15
[Gtos. de Personal + Gtos. Operativos] / Activo Productivo Promedio	2,99	0,34	0,47	0,38	0,68	8,86	8,17	7,19
Otros Ingresos Operativos / Activo Promedio	2,57	0,48	0,48	0,51	5,21	3,58	4,37	4,13
[Gtos. de Personal + Gtos. Operativos] / Ingresos Financieros	20,36	-	-	-	-	44,72	67,63	44,16
RENTABILIDAD (4)								
Ingreso por Cartera de Créditos / Cartera de Créditos Promedio	-	-	-	-	-	25,07	21,17	20,23
Ingreso por Inversiones en Títulos Valores / Inversiones en Títulos Valores Promedio	17,31	-	-	-	-	28,70	8,33	8,05
Gastos Financieros / Captaciones Promedio con Costos	-	-	-	-	-	17,69	20,12	10,80
Margen Financiero Bruto / Activo Promedio	14,25	-	-	-	-	10,73	4,98	6,67
Ingresos Extraordinarios / Activo Promedio	-	-	-	-	-	-	-	-
Resultado Neto / Activo Promedio	(54,61)	0,12	-	0,12	4,34	5,72	0,12	1,65
Resultado Neto / Patrimonio Promedio	(55,26)	0,13	-	0,13	4,64	13,48	0,47	17,93
LIQUIDEZ								
Disponibilidades / Captaciones del Público	-	-	-	-	-	67,01	67,20	30,31
[Disponibilidades + Inv.Tít.Val.para Negociar y Disp.para la Venta] / Captaciones del Público	-	-	-	-	-	67,08	83,80	39,66
Cartera de Créditos Neta / Captaciones del Público	-	-	-	-	-	102,54	84,06	55,26
Cartera de Créditos Neta / [Captaciones del Público + Inversiones Cedidas]	-	-	-	-	-	102,54	84,06	55,25
[Capt. Oficiales + Inv. Cedidas Oficiales] / [Captaciones del Público + Inversiones Cedidas]	-	-	-	-	-	10,45	47,75	18,09
Activos a Corto Plazo / Pasivos a Corto Plazo	100,00	100,00	100,00	100,00	100,00	125,49	74,32	35,60

FUENTE: BALANCE GENERAL DE PUBLICACIÓN

GERENCIA GENERAL TÉCNICA - GERENCIA DE ESTADÍSTICAS Y PUBLICACIONES

(1) Incluye: Ingresos por Comisiones por Servicios, Ingresos por Diferencias de Cambio y Operaciones con Derivados, Ingresos por Inversiones en Empresas Filiales y Afiliadas, Ingresos por Inversiones en Sucursales y Ganancia en Inversiones en Títulos Valores.

(2) Incluye: Gastos por Comisiones por Servicios, Gastos por Diferencias de Cambio y Operaciones con Derivados, Gastos por Inversiones en Empresas Filiales y Afiliadas, Gastos por Inversiones en Sucursales y Pérdida en Inversiones en Títulos Valores.

(3) Gastos generales y administrativos excepto (Gastos de personal, Aportes a FOGADE y Aportes a SUDEBAN)

(4) Anualizados, calculados en base a Saldos Promedios

(5) No es anualizado.

CUADRO Nº I - 49
SISTEMA BANCARIO
EMPRESAS DE ARRENDAMIENTO FINANCIERO
ARRENDADORA FINANCIERA EMPRESARIAL, C.A. ANFICO
EVOLUCIÓN MENSUAL DEL BALANCE GENERAL DE PUBLICACIÓN, ESTADO DE RESULTADOS DE PUBLICACIÓN
E INDICADORES FINANCIEROS, SEGÚN RUBRO
diciembre / 2009 - junio - septiembre / 2010

R U B R O	2 0 0 9		2 0 1 0			Empresas de Arrendamiento Financiero	Resto del Sistema	Sistema Bancario
	diciembre	junio	julio	agosto	septiembre			
BALANCE GENERAL DE PUBLICACIÓN (Miles de Bs.F)								
ACTIVO								
DISPONIBILIDADES	9.780	13.880	9.312	8.186	7.758	7.758	2.261.337	88.978.379
INVERSIONES EN TÍTULOS VALORES	12.178	8.062	12.500	14.000	15.500	15.500	2.294.664	89.688.929
CARTERA DE CRÉDITOS	22.735	20.942	20.671	20.085	19.902	19.902	2.828.879	162.227.448
INTERESES Y COMISIONES POR COBRAR	160	148	197	203	202	202	95.434	3.870.087
INVERSIONES EN EMPRESAS FILIALES, AFILIADAS Y SUCURSALES	-	-	-	-	-	-	300	5.503.154
BIENES REALIZABLES	120	120	120	419	129	129	9.153	118.928
BIENES DE USO	363	329	323	317	311	311	72.979	5.635.561
OTROS ACTIVOS	1.595	2.250	1.802	1.630	1.421	1.421	353.054	18.437.567
TOTAL DEL ACTIVO	46.931	45.731	44.925	44.840	45.223	45.223	7.915.800	374.460.053
PASIVO								
CAPTACIONES DEL PÚBLICO	-	-	-	-	-	-	3.365.300	293.573.657
OBLIGACIONES CON EL BCV	-	-	-	-	-	-	-	506.239
CAPTACIONES Y OBLIGACIONES CON EL BANAVIH	-	-	-	-	-	-	-	4.108.708
OTROS FINANCIAMIENTOS OBTENIDOS	45.566	45.566	45.566	45.566	45.566	45.566	2.398.353	22.345.382
OTRAS OBLIGACIONES POR INTERMEDIACIÓN FINANCIERA	-	-	-	-	-	-	-	435.407
INTERESES Y COMISIONES POR PAGAR	-	-	-	-	-	-	36.767	431.557
ACUMULACIONES Y OTROS PASIVOS	4.446	5.091	5.100	5.194	5.377	5.377	253.162	18.821.649
OBLIGACIONES SUBORDINADAS	-	-	-	-	-	-	-	56.619
OBLIGACIONES CONVERTIBLES EN CAPITAL	-	-	-	-	-	-	-	-
TOTAL DEL PASIVO	50.012	50.657	50.666	50.760	50.943	50.943	6.053.582	340.279.218
GESTIÓN OPERATIVA	-	-	(815)	(994)	(794)	(794)	(11)	1.677.652
TOTAL DE PATRIMONIO	(3.081)	(4.926)	(4.926)	(4.926)	(4.926)	(4.926)	1.862.229	32.503.183
TOTAL DEL PASIVO + PATRIMONIO + GESTIÓN OPERATIVA	46.931	45.731	44.925	44.840	45.223	45.223	7.915.800	374.460.053
CUENTAS DE ORDEN								
CUENTAS CONTINGENTES DEUDORAS	-	-	-	-	-	-	152.835	40.847.127
ACTIVOS DE LOS FIDEICOMISOS	-	-	-	-	-	-	2.323.154	87.896.643
OTROS ENCARGOS DE CONFIANZA	-	-	-	-	-	-	-	5.166.505
CUENTAS DEUDORAS POR OTROS ENCARGOS DE CONFIANZA (Fondo Mutual Habitacional)	-	-	-	-	-	-	482.187	13.212.537
OTRAS CUENTAS DEUDORAS DEL FONDO MUTUAL HABITACIONAL	-	-	-	-	-	-	1.758	687.438
OTRAS CUENTAS DE ORDEN DEUDORAS	89.347	93.076	91.476	90.776	90.190	90.190	11.122.477	563.088.198
OTRAS CUENTAS DE REGISTRO DEUDORAS	-	-	-	-	-	-	42.735	253.001
ESTADO DE RESULTADOS DE PUBLICACIÓN (Miles de Bs.F)								
INGRESOS FINANCIEROS	1.798	1.475	268	599	978	978	204.711	9.699.728
GASTOS FINANCIEROS	-	-	2	3	4	4	100.773	3.612.176
MARGEN FINANCIERO BRUTO	1.798	1.475	266	596	974	974	103.938	6.087.552
Ingresos por recuperaciones de activos financieros	1.187	1.173	96	269	823	823	2.228	197.504
Gastos por incobrabilidad y desvalorización de activos financieros	1.796	505	20	41	100	100	18.173	986.922
MARGEN FINANCIERO NETO	1.189	2.143	342	824	1.697	1.697	87.993	5.298.134
Otros ingresos operativos (1)	-	-	-	-	-	-	41.013	2.517.672
Otros gastos operativos (2)	-	632	514	514	516	516	5.466	661.907
MARGEN DE INTERMEDIACIÓN FINANCIERA	1.189	1.511	(172)	310	1.181	1.181	123.540	7.153.899
GASTOS DE TRANSFORMACIÓN	3.312	3.592	642	1.299	1.981	1.981	158.588	5.210.457
Gastos de personal	2.717	2.856	520	1.030	1.540	1.540	90.200	2.174.968
Gastos generales y administrativos (3)	572	714	118	262	430	430	61.518	2.210.494
Aportes al Fondo de Garantía de Depósitos y Protección Bancaria	-	-	-	-	-	-	5.388	732.245
Aportes a la Superintendencia de Bancos y Otras Instituciones Financieras	23	22	4	7	11	11	1.482	92.750
MARGEN OPERATIVO BRUTO	(2.123)	(2.081)	(814)	(989)	(800)	(800)	(35.048)	1.943.442
Ingresos por bienes realizables	-	3	4	4	10	10	19	33.743
Ingresos por programas especiales	-	-	-	-	-	-	-	41
Ingresos operativos varios	769	251	-	1	6	6	39.461	484.480
Gastos por bienes realizables	9	2	2	4	4	4	792	18.212
Gastos por depreciación, amortización y desvalorización de bienes diversos	-	-	-	-	-	-	-	-
Gastos operativos varios	123	16	3	6	6	6	3.523	617.868
MARGEN OPERATIVO NETO	(1.486)	(1.845)	(815)	(994)	(794)	(794)	117	1.825.626
Ingresos extraordinarios	-	-	-	-	-	-	281	26.918
Gastos Extraordinarios	-	-	-	-	-	-	409	102.759
RESULTADO BRUTO ANTES DE IMPUESTOS	(1.486)	(1.845)	(815)	(994)	(794)	(794)	(11)	1.749.785
Impuesto sobre la renta	-	-	-	-	-	-	-	72.133
RESULTADO NETO	(1.486)	(1.845)	(815)	(994)	(794)	(794)	(11)	1.677.652
INDICADORES FINANCIEROS (Porcentajes)								
EVALUACIÓN DEL PATRIMONIO								
[Patrimonio + Gestión Operativa] / Activo Total	(6,56)	(10,77)	(12,78)	(13,20)	(12,65)	(12,65)	27,00	10,36
[Patrimonio + Gestión Operativa] / [Activo Total + Inversiones Cedidas]	(6,56)	(10,77)	(12,78)	(13,20)	(12,65)	(12,65)	25,54	10,38
Otros Activos / [Patrimonio + Gestión Operativa]	(51,77)	(45,68)	(31,39)	(27,53)	(24,84)	(24,84)	18,96	53,85
Activo Improductivo / [Patrimonio + Gestión Operativa]	(583,58)	(413,50)	(334,35)	(325,08)	(320,07)	(320,07)	74,99	338,01
CALIDAD DE ACTIVOS								
Provisión para Cartera de Créditos / Cartera de Créditos Bruta	26,73	26,81	26,86	26,00	24,92	24,92	4,20	5,15
Provisión para Cartera de Créditos / Cartera Inmovilizada Bruta	40,35	35,58	36,59	35,26	34,86	34,86	161,30	139,79
Cartera Inmovilizada Bruta / Cartera de Créditos Bruta	66,26	75,36	73,40	73,74	71,49	71,49	2,60	3,69
Activo Improductivo / Activo Total	38,31	44,54	42,73	42,92	40,48	40,48	17,64	30,91
GESTIÓN ADMINISTRATIVA (4)								
Activo Productivo / Pasivo con Costo (5)	63,54	55,66	56,47	56,17	59,07	59,07	137,58	138,54
Brecha Estructural / Activo Total (5)	(35,40)	(44,18)	(44,15)	(44,54)	(41,24)	(41,24)	22,50	19,22
Gastos de Personal / Captaciones del Público Promedio	-	-	-	-	-	-	10,90	3,13
Gastos Operativos / Captaciones del Público Promedio	-	-	-	-	-	-	7,33	3,15
[Gtos. de Personal + Gtos. Operativos] / Activo Productivo Promedio	20,56	26,00	27,15	27,51	27,77	27,77	8,17	7,19
Otros Ingresos Operativos / Activo Promedio	1,68	1,10	0,60	0,58	0,62	0,62	4,37	4,13
[Gtos. de Personal + Gtos. Operativos] / Ingresos Financieros	164,47	242,03	239,96	227,57	218,89	218,89	67,63	44,16
RENTABILIDAD (4)								
Ingreso por Cartera de Créditos / Cartera de Créditos Promedio	6,92	6,20	6,29	6,90	7,43	7,43	21,17	20,23
Ingreso por Inversiones en Títulos Valores / Inversiones en Títulos Valores Promedio	15,52	12,99	14,14	14,39	14,32	14,32	8,33	8,05
Gastos Financieros / Captaciones Promedio con Costos	-	-	-	-	-	-	20,12	10,80
Margen Financiero Bruto / Activo Promedio	7,68	6,37	6,66	7,09	7,45	7,45	4,98	6,67
Ingresos Extraordinarios / Activo Promedio	0,22	-	-	-	-	-	-	-
Resultado Neto / Activo Promedio	(3,27)	(7,97)	(14,60)	(10,50)	(7,48)	(7,48)	0,12	1,65
Resultado Neto / Patrimonio Promedio	(95,37)	(110,33)	(190,13)	(130,60)	(89,89)	(89,89)	0,47	17,93
LIQUIDEZ								
Disponibilidades / Captaciones del Público	-	-	-	-	-	-	67,20	30,31
[Disponibilidades + Inv.Tít.Val.para Negociar y Disp.para la Venta] / Captaciones del Público	-	-	-	-	-	-	83,80	39,66
Cartera de Créditos Neta / Captaciones del Público	-	-	-	-	-	-	84,06	55,26
Cartera de Créditos Neta / [Captaciones del Público + Inversiones Cedidas]	-	-	-	-	-	-	84,06	55,25
[Capt. Oficiales + Inv. Cedidas Oficiales] / [Captaciones del Público + Inversiones Cedidas]	-	-	-	-	-	-	47,75	18,09
Activos a Corto Plazo / Pasivos a Corto Plazo	100,00	100,00	100,00	100,00	100,00	100,00	74,32	35,60

FUENTE: BALANCE GENERAL DE PUBLICACIÓN

GERENCIA GENERAL TÉCNICA - GERENCIA DE ESTADÍSTICAS Y PUBLICACIONES

(1) Incluye: Ingresos por Comisiones por Servicios, Ingresos por Diferencias de Cambio y Operaciones con Derivados, Ingresos por Inversiones en Empresas Filiales y Afiliadas, Ingresos por Inversiones en Sucursales y Ganancia en Inversiones en Títulos Valores.

(2) Incluye: Gastos por Comisiones por Servicios, Gastos por Diferencias de Cambio y Operaciones con Derivados, Gastos por Inversiones en Empresas Filiales y Afiliadas, Gastos por Inversiones en Sucursales y Pérdida en Inversiones en Títulos Valores.

(3) Gastos generales y administrativos excepto (Gastos de personal, Aportes a FOGADE y Aportes a SUDEBAN)

(4) Anualizados, calculados en base a Saldos Promedios

(5) No es anualizado.

CUADRO Nº I - 50
SISTEMA BANCARIO
ENTIDADES DE AHORRO Y PRÉSTAMO
CASA PROPIA, ENTIDAD DE AHORRO Y PRÉSTAMO, C.A.
EVOLUCIÓN MENSUAL DEL BALANCE GENERAL DE PUBLICACIÓN, ESTADO DE RESULTADOS DE PUBLICACIÓN
E INDICADORES FINANCIEROS, SEGÚN RUBRO
diciembre / 2009 - junio - septiembre / 2010

R U B R O	2 0 0 9		2 0 1 0			Entidades de Ahorro y Préstamo	Resto del Sistema	Sistema Bancario
	diciembre	junio	julio	agosto	septiembre			
BALANCE GENERAL DE PUBLICACIÓN (Miles de Bs.F)								
ACTIVO								
DISPONIBILIDADES	376.525	624.633	616.579	687.037	690.081	690.081	2.261.337	88.978.379
INVERSIONES EN TÍTULOS VALORES	730.843	1.507.220	1.399.662	1.379.642	1.367.267	1.367.267	2.294.664	89.688.929
CARTERA DE CRÉDITOS	1.024.306	1.317.523	1.374.129	1.424.109	1.506.315	1.506.315	2.828.879	162.227.448
INTERESES Y COMISIONES POR COBRAR	15.240	46.612	54.111	60.028	66.933	66.933	95.434	3.870.087
INVERSIONES EN EMPRESAS FILIALES, AFILIADAS Y SUCURSALES	-	-	-	-	-	-	300	5.503.154
BIENES REALIZABLES	3.876	4.183	6.224	8.975	8.931	8.931	9.153	118.928
BIENES DE USO	28.760	29.993	29.607	29.660	29.965	29.965	72.979	5.635.561
OTROS ACTIVOS	20.925	43.077	58.367	59.687	72.705	72.705	353.054	18.437.567
TOTAL DEL ACTIVO	2.200.475	3.573.241	3.538.679	3.649.138	3.742.197	3.742.197	7.915.800	374.460.053
PASIVO								
CAPTACIONES DEL PÚBLICO	1.420.695	2.137.756	2.064.301	2.250.863	2.448.217	2.448.217	3.365.300	293.573.657
OBLIGACIONES CON EL BCV	50	-	-	-	-	-	-	506.239
CAPTACIONES Y OBLIGACIONES CON EL BANAVIH	-	-	-	-	-	-	-	4.108.708
OTROS FINANCIAMIENTOS OBTENIDOS	509.671	938.834	966.802	892.946	793.041	793.041	2.398.353	22.345.382
OTRAS OBLIGACIONES POR INTERMEDIACIÓN FINANCIERA	-	-	-	-	-	-	-	435.407
INTERESES Y COMISIONES POR PAGAR	13.139	26.337	32.602	34.914	30.664	30.664	36.767	431.557
ACUMULACIONES Y OTROS PASIVOS	35.048	36.645	41.024	87.685	87.280	87.280	253.162	18.821.649
OBLIGACIONES SUBORDINADAS	-	-	-	-	-	-	-	56.619
OBLIGACIONES CONVERTIBLES EN CAPITAL	-	-	-	-	-	-	-	-
TOTAL DEL PASIVO	1.978.603	3.139.572	3.104.729	3.266.408	3.359.202	3.359.202	6.053.582	340.279.218
GESTIÓN OPERATIVA	-	-	499	1.032	1.459	1.459	(11)	1.677.652
TOTAL DE PATRIMONIO	221.872	433.669	433.451	381.698	381.536	381.536	1.862.229	32.503.183
TOTAL DEL PASIVO + PATRIMONIO + GESTIÓN OPERATIVA	2.200.475	3.573.241	3.538.679	3.649.138	3.742.197	3.742.197	7.915.800	374.460.053
CUENTAS DE ORDEN								
CUENTAS CONTINGENTES DEUDORAS	163.612	75.999	77.990	81.674	92.139	92.139	152.835	40.847.127
ACTIVOS DE LOS FIDEICOMISOS	214.303	269.998	273.779	287.151	275.437	275.437	2.323.154	87.896.643
OTROS ENCARGOS DE CONFIANZA	-	-	-	-	-	-	-	5.166.505
CUENTAS DEUDORAS POR OTROS ENCARGOS DE CONFIANZA (Fondo Mutual Habitacional)	406.142	440.104	447.107	452.019	457.388	457.388	482.187	13.212.537
OTRAS CUENTAS DEUDORAS DEL FONDO MUTUAL HABITACIONAL	1.090	1.534	1.637	1.705	1.758	1.758	1.758	687.438
OTRAS CUENTAS DE ORDEN DEUDORAS	4.094.825	4.763.765	5.177.731	5.101.948	6.034.397	6.034.397	11.122.477	563.088.198
OTRAS CUENTAS DE REGISTRO DEUDORAS	42.739	42.122	41.938	41.829	41.780	41.780	42.735	253.001
ESTADO DE RESULTADOS DE PUBLICACIÓN (Miles de Bs.F)								
INGRESOS FINANCIEROS	161.038	206.712	42.380	84.015	125.995	125.995	204.711	9.699.728
GASTOS FINANCIEROS	98.924	145.981	28.123	55.577	83.099	83.099	100.773	3.612.176
MARGEN FINANCIERO BRUTO	62.114	60.731	14.257	28.438	42.896	42.896	103.938	6.087.552
Ingresos por recuperaciones de activos financieros	15	34	33	86	93	93	2.228	197.504
Gastos por incobrabilidad y desvalorización de activos financieros	7.218	3.330	-	-	-	-	18.173	986.922
MARGEN FINANCIERO NETO	54.911	57.435	14.290	28.524	42.989	42.989	87.993	5.298.134
Otros ingresos operativos (1)	8.106	13.816	1.700	3.908	6.065	6.065	41.013	2.517.672
Otros gastos operativos (2)	5.344	4.683	2.011	2.740	3.775	3.775	5.466	661.907
MARGEN DE INTERMEDIACIÓN FINANCIERA	57.673	66.568	13.979	29.692	45.279	45.279	123.540	7.153.899
GASTOS DE TRANSFORMACIÓN	56.821	64.365	14.210	29.243	44.228	44.228	158.588	5.210.457
Gastos de personal	25.082	26.734	6.042	12.905	20.641	20.641	90.200	2.174.968
Gastos generales y administrativos (3)	28.582	32.964	6.581	13.165	18.827	18.827	61.518	2.210.494
Aportes al Fondo de Garantía de Depósitos y Protección Bancaria	2.225	3.616	1.309	2.618	3.927	3.927	5.388	732.245
Aportes a la Superintendencia de Bancos y Otras Instituciones Financieras	932	1.051	278	555	833	833	1.482	92.750
MARGEN OPERATIVO BRUTO	852	2.203	(231)	449	1.051	1.051	(35.048)	1.943.442
Ingresos por bienes realizables	450	474	3	6	9	9	19	33.743
Ingresos por programas especiales	-	-	-	-	-	-	-	41
Ingresos operativos varios	1.966	4.869	1.208	1.609	2.374	2.374	39.461	484.480
Gastos por bienes realizables	834	896	178	411	735	735	792	18.212
Gastos por depreciación, amortización y desvalorización de bienes diversos	-	-	-	-	-	-	-	-
Gastos operativos varios	1.770	2.193	520	537	1.157	1.157	3.523	617.868
MARGEN OPERATIVO NETO	664	4.457	282	1.116	1.542	1.542	117	1.825.626
Ingresos extraordinarios	12.000	631	230	237	245	245	281	26.918
Gastos Extraordinarios	153	106	13	321	328	328	409	102.759
RESULTADO BRUTO ANTES DE IMPUESTOS	12.511	4.982	499	1.032	1.459	1.459	(11)	1.749.785
Impuesto sobre la renta	-	-	-	-	-	-	-	72.133
RESULTADO NETO	12.511	4.982	499	1.032	1.459	1.459	(11)	1.677.652
INDICADORES FINANCIEROS (Porcentajes)								
EVALUACIÓN DEL PATRIMONIO								
[Patrimonio + Gestión Operativa] / Activo Total	11,56	16,95	16,64	16,04	12,95	12,95	27,00	10,36
[Patrimonio + Gestión Operativa] / [Activo Total + Inversiones Cedidas]	10,20	13,68	12,64	11,01	10,89	10,89	25,54	10,38
Otros Activos / [Patrimonio + Gestión Operativa]	9,43	9,93	13,45	15,60	18,98	18,98	18,96	53,85
Activo Improductivo / [Patrimonio + Gestión Operativa]	204,03	168,38	171,57	213,65	219,34	219,34	74,99	338,01
CALIDAD DE ACTIVOS								
Provisión para Cartera de Créditos / Cartera de Créditos Bruta	2,05	1,89	1,70	1,74	1,65	1,65	4,20	5,15
Provisión para Cartera de Créditos / Cartera Inmovilizada Bruta	69,70	171,81	190,47	221,79	221,11	221,11	161,30	139,79
Cartera Inmovilizada Bruta / Cartera de Créditos Bruta	2,94	1,10	0,89	0,79	0,75	0,75	2,60	3,69
Activo Improductivo / Activo Total	20,57	20,44	21,04	22,41	22,45	22,45	17,64	30,91
GESTIÓN ADMINISTRATIVA (4)								
Activo Productivo / Pasivo con Costo (5)	100,19	104,11	104,22	102,35	101,18	101,18	137,58	138,54
Brecha Estructural / Activo Total (5)	0,15	3,14	3,20	1,78	0,91	0,91	22,50	19,22
Gastos de Personal / Captaciones del Público Promedio	3,07	2,94	3,41	3,46	3,49	3,49	10,90	3,13
Gastos Operativos / Captaciones del Público Promedio	3,46	3,62	3,92	3,83	3,62	3,62	7,33	3,15
[Gtos. de Personal + Gtos. Operativos] / Activo Productivo Promedio	6,97	5,02	5,57	5,57	5,50	5,50	8,17	7,19
Otros Ingresos Operativos / Activo Promedio	1,02	1,27	1,19	1,14	1,13	1,13	4,37	4,13
[Gtos. de Personal + Gtos. Operativos] / Ingresos Financieros	33,23	28,88	29,38	30,06	30,22	30,22	67,63	44,16
RENTABILIDAD (4)								
Ingreso por Cartera de Créditos / Cartera de Créditos Promedio	26,93	26,20	29,13	28,43	27,84	27,84	21,17	20,23
Ingreso por Inversiones en Títulos Valores / Inversiones en Títulos Valores Promedio	11,16	8,86	9,16	8,94	8,76	8,76	8,33	8,05
Gastos Financieros / Captaciones Promedio con Costos	13,38	18,61	19,83	19,32	18,76	18,76	20,12	10,80
Margen Financiero Bruto / Activo Promedio	6,68	4,03	4,75	4,64	4,57	4,57	4,98	6,67
Ingresos Extraordinarios / Activo Promedio	0,65	-	0,07	-	-	-	-	-
Resultado Neto / Activo Promedio	1,64	0,33	0,26	0,26	0,25	0,25	0,12	1,65
Resultado Neto / Patrimonio Promedio	19,00	2,47	1,96	2,00	1,96	1,96	0,47	17,93
LIQUIDEZ								
Disponibilidades / Captaciones del Público	26,50	29,22	29,87	30,52	28,19	28,19	67,20	30,31
[Disponibilidades + Inv.Tít.Val.para Negociar y Disp.para la Venta] / Captaciones del Público	28,30	48,35	35,38	38,46	37,55	37,55	83,80	39,66
Cartera de Créditos Neta / Captaciones del Público	72,10	61,63	66,57	63,27	61,53	61,53	84,06	55,26
Cartera de Créditos Neta / [Captaciones del Público + Inversiones Cedidas]	72,10	61,63	66,57	63,27	61,53	61,53	84,06	55,25
[Capt. Oficiales + Inv. Cedidas Oficiales] / [Captaciones del Público + Inversiones Cedidas]	47,63	46,34	43,58	45,23	48,61	48,61	47,75	18,09
Activos a Corto Plazo / Pasivos a Corto Plazo	28,70	31,91	30,92	29,93	28,91	28,91	74,32	35,60

FUENTE: BALANCE GENERAL DE PUBLICACIÓN

GERENCIA GENERAL TÉCNICA - GERENCIA DE ESTADÍSTICAS Y PUBLICACIONES

(1) Incluye: Ingresos por Comisiones por Servicios, Ingresos por Diferencias de Cambio y Operaciones con Derivados, Ingresos por Inversiones en Empresas Filiales y Afiliadas, Ingresos por Inversiones en Sucursales y Ganancia en Inversiones en Títulos Valores.

(2) Incluye: Gastos por Comisiones por Servicios, Gastos por Diferencias de Cambio y Operaciones con Derivados, Gastos por Inversiones en Empresas Filiales y Afiliadas, Gastos por Inversiones en Sucursales y Pérdida en Inversiones en Títulos Valores.

(3) Gastos generales y administrativos excepto (Gastos de personal, Aportes a FOGADE y Aportes a SUDEBAN)

(4) Anualizados, calculados en base a Saldos Promedios

(5) No es anualizado.

CUADRO Nº I - 51
SISTEMA BANCARIO
FONDOS DEL MERCADO MONETARIO
FONDO DEL MERCADO MONETARIO AVANZA, S.A.
EVOLUCIÓN MENSUAL DEL BALANCE GENERAL DE PUBLICACIÓN, ESTADO DE RESULTADOS DE PUBLICACIÓN
E INDICADORES FINANCIEROS, SEGÚN RUBRO
diciembre / 2009 - junio - septiembre / 2010

R U B R O	2 0 0 9		2 0 1 0			Fondos del Mercado Monetario	Resto del Sistema	Sistema Bancario
	diciembre	junio	julio	agosto	septiembre			
BALANCE GENERAL DE PUBLICACIÓN (Miles de Bs.F)								
ACTIVO								
DISPONIBILIDADES	947	4.487	4.520	4.556	4.589	4.589	2.261.337	88.978.379
INVERSIONES EN TÍTULOS VALORES	6.655	-	-	-	-	-	2.294.664	89.688.929
CARTERA DE CRÉDITOS	-	-	-	-	-	-	2.828.879	162.227.448
INTERESES Y COMISIONES POR COBRAR	6	-	-	-	-	-	95.434	3.870.087
INVERSIONES EN EMPRESAS FILIALES, AFILIADAS Y SUCURSALES	-	-	-	-	-	-	300	5.503.154
BIENES REALIZABLES	-	-	-	-	-	-	9.153	118.928
BIENES DE USO	45	548	535	523	511	511	72.979	5.635.561
OTROS ACTIVOS	224	198	188	184	179	179	353.054	18.437.567
TOTAL DEL ACTIVO	7.877	5.233	5.243	5.263	5.279	5.279	7.915.800	374.460.053
PASIVO								
CAPTACIONES DEL PÚBLICO	41	-	-	-	-	-	3.365.300	293.573.657
OBLIGACIONES CON EL BCV	-	-	-	-	-	-	-	506.239
CAPTACIONES Y OBLIGACIONES CON EL BANAVIH	-	-	-	-	-	-	-	4.108.708
OTROS FINANCIAMIENTOS OBTENIDOS	-	-	-	-	-	-	2.398.353	22.345.382
OTRAS OBLIGACIONES POR INTERMEDIACIÓN FINANCIERA	-	-	-	-	-	-	-	435.407
INTERESES Y COMISIONES POR PAGAR	-	-	-	-	-	-	36.767	431.557
ACUMULACIONES Y OTROS PASIVOS	241	377	384	410	475	475	253.162	18.821.649
OBLIGACIONES SUBORDINADAS	-	-	-	-	-	-	-	56.619
OBLIGACIONES CONVERTIBLES EN CAPITAL	-	-	-	-	-	-	-	-
TOTAL DEL PASIVO	282	377	384	410	475	475	6.053.582	340.279.218
GESTIÓN OPERATIVA	-	-	3	(3)	(52)	(52)	(11)	1.677.652
TOTAL DE PATRIMONIO	7.595	4.856	4.856	4.856	4.856	4.856	1.862.229	32.503.183
TOTAL DEL PASIVO + PATRIMONIO + GESTIÓN OPERATIVA	7.877	5.233	5.243	5.263	5.279	5.279	7.915.800	374.460.053
CUENTAS DE ORDEN								
CUENTAS CONTINGENTES DEUDORAS	-	-	-	-	-	-	152.835	40.847.127
ACTIVOS DE LOS FIDEICOMISOS	-	-	-	-	-	-	2.323.154	87.896.643
OTROS ENCARGOS DE CONFIANZA	-	-	-	-	-	-	-	5.166.505
CUENTAS DEUDORAS POR OTROS ENCARGOS DE CONFIANZA (Fondo Mutual Habitacional)	-	-	-	-	-	-	482.187	13.212.537
OTRAS CUENTAS DEUDORAS DEL FONDO MUTUAL HABITACIONAL	-	-	-	-	-	-	1.758	687.438
OTRAS CUENTAS DE ORDEN DEUDORAS	2	2	2	2	2	2	11.122.477	563.088.198
OTRAS CUENTAS DE REGISTRO DEUDORAS	-	-	-	-	-	-	42.735	253.001
ESTADO DE RESULTADOS DE PUBLICACIÓN (Miles de Bs.F)								
INGRESOS FINANCIEROS	509	331	35	69	103	103	204.711	9.699.728
GASTOS FINANCIEROS	9.291	2	-	-	-	-	100.773	3.612.176
MARGEN FINANCIERO BRUTO	(8.782)	329	35	69	103	103	103.938	6.087.552
Ingresos por recuperaciones de activos financieros	-	-	-	-	-	-	2.228	197.504
Gastos por incobrabilidad y desvalorización de activos financieros	-	-	-	-	-	-	18.173	986.922
MARGEN FINANCIERO NETO	(8.782)	329	35	69	103	103	87.993	5.298.134
Otros ingresos operativos (1)	10.369	-	-	1	-	-	41.013	2.517.672
Otros gastos operativos (2)	-	772	-	-	-	-	5.466	661.907
MARGEN DE INTERMEDIACIÓN FINANCIERA	1.587	(443)	35	70	103	103	123.540	7.153.899
GASTOS DE TRANSFORMACIÓN	874	1.504	32	74	155	155	158.588	5.210.457
Gastos de personal	154	1.003	-	-	-	-	90.200	2.174.968
Gastos generales y administrativos (3)	719	458	24	65	146	146	61.518	2.210.494
Aportes al Fondo de Garantía de Depósitos y Protección Bancaria	-	-	-	-	-	-	5.388	732.245
Aportes a la Superintendencia de Bancos y Otras Instituciones Financieras	1	43	8	9	9	9	1.482	92.750
MARGEN OPERATIVO BRUTO	713	(1.947)	3	(4)	(52)	(52)	(35.048)	1.943.442
Ingresos por bienes realizables	-	-	-	-	-	-	19	33.743
Ingresos por programas especiales	-	-	-	-	-	-	-	41
Ingresos operativos varios	-	-	-	1	-	-	39.461	484.480
Gastos por bienes realizables	-	-	-	-	-	-	792	18.212
Gastos por depreciación, amortización y desvalorización de bienes diversos	-	-	-	-	-	-	-	-
Gastos operativos varios	-	-	-	-	-	-	3.523	617.868
MARGEN OPERATIVO NETO	713	(1.947)	3	(3)	(52)	(52)	117	1.825.626
Ingresos extraordinarios	-	-	-	-	-	-	281	26.918
Gastos Extraordinarios	-	-	-	-	-	-	409	102.759
RESULTADO BRUTO ANTES DE IMPUESTOS	713	(1.947)	3	(3)	(52)	(52)	(11)	1.749.785
Impuesto sobre la renta	-	-	-	-	-	-	-	72.133
RESULTADO NETO	713	(1.947)	3	(3)	(52)	(52)	(11)	1.677.652
INDICADORES FINANCIEROS (Porcentajes)								
EVALUACIÓN DEL PATRIMONIO								
[Patrimonio + Gestión Operativa] / Activo Total	96,44	92,80	92,68	92,21	91,04	91,04	27,00	10,36
[Patrimonio + Gestión Operativa] / [Activo Total + Inversiones Cedidas]	96,42	92,80	92,68	92,21	91,00	91,00	25,54	10,38
Otros Activos / [Patrimonio + Gestión Operativa]	2,95	4,08	3,87	3,79	3,73	3,73	18,96	53,85
Activo Improductivo / [Patrimonio + Gestión Operativa]	5,10	(16,41)	(16,88)	(17,23)	(17,76)	(17,76)	74,99	338,01
CALIDAD DE ACTIVOS								
Provisión para Cartera de Créditos / Cartera de Créditos Bruta	-	-	-	-	-	-	4,20	5,15
Provisión para Cartera de Créditos / Cartera Inmovilizada Bruta	-	-	-	-	-	-	161,30	139,79
Cartera Inmovilizada Bruta / Cartera de Créditos Bruta	-	-	-	-	-	-	2,60	3,69
Activo Improductivo / Activo Total	4,91	(15,23)	(15,64)	(15,88)	(16,16)	(16,16)	17,64	30,91
GESTIÓN ADMINISTRATIVA (4)								
Activo Productivo / Pasivo con Costo (5)	18.268,29	-	-	-	-	-	137,58	138,54
Brecha Estructural / Activo Total (5)	94,57	115,23	115,64	115,88	116,16	116,16	22,50	19,22
Gastos de Personal / Captaciones del Público Promedio	871,43	11.416,26	6.523,58	7.339,02	8.154,47	14.634,15	10,90	3,13
Gastos Operativos / Captaciones del Público Promedio	3.364,29	5.213,01	3.915,45	4.778,05	6.097,56	23.073,17	7,33	3,15
[Gtos. de Personal + Gtos. Operativos] / Activo Productivo Promedio	3,14	42,15	23,52	24,56	26,24	69,41	8,17	7,19
Otros Ingresos Operativos / Activo Promedio	27,49	-	-	0,09	-	-	4,37	4,13
[Gtos. de Personal + Gtos. Operativos] / Ingresos Financieros	117,19	441,39	296,67	307,81	326,44	131,91	67,63	44,16
RENTABILIDAD (4)								
Ingreso por Cartera de Créditos / Cartera de Créditos Promedio	22,22	-	-	-	-	-	21,17	20,23
Ingreso por Inversiones en Títulos Valores / Inversiones en Títulos Valores Promedio	2,44	11,41	6,52	7,34	8,15	99,45	8,33	8,05
Gastos Financieros / Captaciones Promedio con Costos	464.650,00	-	-	-	-	-	20,12	10,80
Margen Financiero Bruto / Activo Promedio	(21,48)	9,61	8,11	8,25	8,39	55,13	4,98	6,67
Ingresos Extraordinarios / Activo Promedio	-	-	-	-	-	-	-	-
Resultado Neto / Activo Promedio	2,89	(56,84)	(29,01)	(30,11)	(32,18)	(31,79)	0,12	1,65
Resultado Neto / Patrimonio Promedio	16,31	(55,80)	(28,74)	(30,06)	(32,34)	(31,95)	0,47	17,93
LIQUIDEZ								
Disponibilidades / Captaciones del Público	2.309,76	-	-	-	-	-	67,20	30,31
[Disponibilidades + Inv.Tít.Val.para Negociar y Disp.para la Venta] / Captaciones del Público	2.309,76	-	-	-	-	-	83,80	39,66
Cartera de Créditos Neta / Captaciones del Público	-	-	-	-	-	-	84,06	55,26
Cartera de Créditos Neta / [Captaciones del Público + Inversiones Cedidas]	-	-	-	-	-	-	84,06	55,25
[Capt. Oficiales + Inv. Cedidas Oficiales] / [Captaciones del Público + Inversiones Cedidas]	-	-	-	-	-	-	47,75	18,09
Activos a Corto Plazo / Pasivos a Corto Plazo	100,00	100,00	100,00	100,00	100,00	100,00	74,32	35,60

FUENTE: BALANCE GENERAL DE PUBLICACIÓN

GERENCIA GENERAL TÉCNICA - GERENCIA DE ESTADÍSTICAS Y PUBLICACIONES

(1) Incluye: Ingresos por Comisiones por Servicios, Ingresos por Diferencias de Cambio y Operaciones con Derivados, Ingresos por Inversiones en Empresas Filiales y Afiliadas, Ingresos por Inversiones en Sucursales y Ganancia en Inversiones en Títulos Valores.

(2) Incluye: Gastos por Comisiones por Servicios, Gastos por Diferencias de Cambio y Operaciones con Derivados, Gastos por Inversiones en Empresas Filiales y Afiliadas, Gastos por Inversiones en Sucursales y Pérdida en Inversiones en Títulos Valores.

(3) Gastos generales y administrativos excepto (Gastos de personal, Aportes a FOGADE y Aportes a SUDEBAN)

(4) Anualizados, calculados en base a Saldos Promedios

(5) No es anualizado.

CUADRO Nº I - 52
SISTEMA BANCARIO
BANCA CON LEYES ESPECIALES
INSTITUTO MUNICIPAL DE CRÉDITO POPULAR (IMCP)
EVOLUCIÓN MENSUAL DEL BALANCE GENERAL DE PUBLICACIÓN, ESTADO DE RESULTADOS DE PUBLICACIÓN
E INDICADORES FINANCIEROS, SEGÚN RUBRO
diciembre / 2009 - junio - septiembre / 2010

R U B R O	2 0 0 9		2 0 1 0			Banca con Leyes Especiales	Resto del Sistema	Sistema Bancario
	diciembre	junio	julio	agosto	septiembre			
BALANCE GENERAL DE PUBLICACIÓN (Miles de Bs.F)								
ACTIVO								
DISPONIBILIDADES	92.577	120.284	84.489	85.258	119.883	1.436.935	2.261.337	88.978.379
INVERSIONES EN TÍTULOS VALORES	279.244	230.386	131.158	138.921	172.566	753.785	2.294.664	89.688.929
CARTERA DE CRÉDITOS	32.697	36.244	40.386	40.047	41.875	756.688	2.828.879	162.227.448
INTERESES Y COMISIONES POR COBRAR	4.792	2.381	1.629	950	837	20.384	95.434	3.870.087
INVERSIONES EN EMPRESAS FILIALES, AFILIADAS Y SUCURSALES	-	-	-	-	-	300	300	5.503.154
BIENES REALIZABLES	-	-	-	-	-	57	9.153	118.928
BIENES DE USO	2.989	2.931	2.881	3.239	3.281	24.923	72.979	5.635.561
OTROS ACTIVOS	40.917	87.948	157.258	156.666	156.369	237.479	353.054	18.437.567
TOTAL DEL ACTIVO	453.216	480.174	417.801	425.081	494.811	3.230.551	7.915.800	374.460.053
PASIVO								
CAPTACIONES DEL PÚBLICO	430.543	444.047	369.202	388.995	449.286	463.446	3.365.300	293.573.657
OBLIGACIONES CON EL BCV	-	-	-	-	-	-	-	506.239
CAPTACIONES Y OBLIGACIONES CON EL BANAVIH	-	-	-	-	-	-	-	4.108.708
OTROS FINANCIAMIENTOS OBTENIDOS	-	-	12.000	-	-	1.296.425	2.398.353	22.345.382
OTRAS OBLIGACIONES POR INTERMEDIACIÓN FINANCIERA	-	-	-	-	-	-	-	435.407
INTERESES Y COMISIONES POR PAGAR	16	17	19	28	255	2.360	36.767	431.557
ACUMULACIONES Y OTROS PASIVOS	2.301	4.458	4.576	4.278	13.368	95.123	253.162	18.821.649
OBLIGACIONES SUBORDINADAS	-	-	-	-	-	-	-	56.619
OBLIGACIONES CONVERTIBLES EN CAPITAL	-	-	-	-	-	-	-	-
TOTAL DEL PASIVO	432.860	448.522	385.797	393.301	462.909	1.857.354	6.053.582	340.279.218
GESTIÓN OPERATIVA	-	-	352	128	250	6.918	(11)	1.677.652
TOTAL DE PATRIMONIO	20.356	31.652	31.652	31.652	31.652	1.366.279	1.862.229	32.503.183
TOTAL DEL PASIVO + PATRIMONIO + GESTIÓN OPERATIVA	453.216	480.174	417.801	425.081	494.811	3.230.551	7.915.800	374.460.053
CUENTAS DE ORDEN								
CUENTAS CONTINGENTES DEUDORAS	-	-	-	-	-	60.664	152.835	40.847.127
ACTIVOS DE LOS FIDEICOMISOS	247.266	307.197	310.811	319.622	323.360	2.032.948	2.323.154	87.896.643
OTROS ENCARGOS DE CONFIANZA	-	-	-	-	-	-	-	5.166.505
CUENTAS DEUDORAS POR OTROS ENCARGOS DE CONFIANZA (Fondo Mutual Habitacional)	20.022	23.897	24.182	24.132	24.799	24.799	482.187	13.212.537
OTRAS CUENTAS DEUDORAS DEL FONDO MUTUAL HABITACIONAL	-	-	-	-	-	-	1.758	687.438
OTRAS CUENTAS DE ORDEN DEUDORAS	89.724	109.030	114.192	118.160	121.299	3.307.692	11.122.477	563.088.198
OTRAS CUENTAS DE REGISTRO DEUDORAS	769	769	769	769	769	769	42.735	253.001
ESTADO DE RESULTADOS DE PUBLICACIÓN (Miles de Bs.F)								
INGRESOS FINANCIEROS	20.521	20.208	3.131	5.016	7.076	40.962	204.711	9.699.728
GASTOS FINANCIEROS	1.077	2.275	161	420	529	3.812	100.773	3.612.176
MARGEN FINANCIERO BRUTO	19.444	17.933	2.970	4.596	6.547	37.150	103.938	6.087.552
Ingresos por recuperaciones de activos financieros	61	47	44	193	343	421	2.228	197.504
Gastos por incobrabilidad y desvalorización de activos financieros	4.212	4.054	378	981	1.218	16.671	18.173	986.922
MARGEN FINANCIERO NETO	15.293	13.926	2.636	3.808	5.672	20.900	87.993	5.298.134
Otros ingresos operativos (1)	7.519	57.046	89	106	693	15.855	41.013	2.517.672
Otros gastos operativos (2)	6.234	47.126	-	-	-	919	5.466	661.907
MARGEN DE INTERMEDIACIÓN FINANCIERA	16.578	23.846	2.725	3.914	6.365	35.836	123.540	7.153.899
GASTOS DE TRANSFORMACIÓN	10.384	12.471	2.373	4.230	6.568	61.598	158.588	5.210.457
Gastos de personal	7.614	8.252	1.877	3.161	4.668	38.268	90.200	2.174.968
Gastos generales y administrativos (3)	2.644	3.939	448	995	1.789	22.932	61.518	2.210.494
Aportes al Fondo de Garantía de Depósitos y Protección Bancaria	46	91	16	30	45	45	5.388	732.245
Aportes a la Superintendencia de Bancos y Otras Instituciones Financieras	80	189	32	44	66	353	1.482	92.750
MARGEN OPERATIVO BRUTO	6.194	11.375	352	(316)	(203)	(25.762)	(35.048)	1.943.442
Ingresos por bienes realizables	-	-	-	-	-	-	19	33.743
Ingresos por programas especiales	-	-	-	-	-	-	-	41
Ingresos operativos varios	148	202	-	569	669	34.743	39.461	484.480
Gastos por bienes realizables	-	-	-	-	-	38	792	18.212
Gastos por depreciación, amortización y desvalorización de bienes diversos	-	-	-	-	-	-	-	-
Gastos operativos varios	1.018	623	-	125	216	2.044	3.523	617.868
MARGEN OPERATIVO NETO	5.324	10.954	352	128	250	6.899	117	1.825.626
Ingresos extraordinarios	89	-	-	-	-	19	281	26.918
Gastos Extraordinarios	2.102	7	-	-	-	-	409	102.759
RESULTADO BRUTO ANTES DE IMPUESTOS	3.311	10.947	352	128	250	6.918	(11)	1.749.785
Impuesto sobre la renta	-	-	-	-	-	-	-	72.133
RESULTADO NETO	3.311	10.947	352	128	250	-	(11)	1.677.652
INDICADORES FINANCIEROS						(Porcentajes)		
EVALUACIÓN DEL PATRIMONIO								
[Patrimonio + Gestión Operativa] / Activo Total	8,53	6,59	7,66	7,48	6,45	44,78	27,00	10,36
[Patrimonio + Gestión Operativa] / [Activo Total + Inversiones Cedidas]	4,73	6,59	7,66	7,48	6,45	46,17	25,54	10,38
Otros Activos / [Patrimonio + Gestión Operativa]	201,01	277,86	491,37	492,97	490,15	17,29	18,96	53,85
Activo Improductivo / [Patrimonio + Gestión Operativa]	690,80	676,16	778,60	783,08	897,24	27,95	74,99	338,01
CALIDAD DE ACTIVOS								
Provisión para Cartera de Créditos / Cartera de Créditos Bruta	17,47	17,54	16,03	16,81	16,22	8,52	4,20	5,15
Provisión para Cartera de Créditos / Cartera Inmovilizada Bruta	110,45	94,21	72,48	74,64	58,01	205,54	161,30	139,79
Cartera Inmovilizada Bruta / Cartera de Créditos Bruta	15,82	18,62	22,12	22,52	27,96	4,14	2,60	3,69
Activo Improductivo / Activo Total	31,03	44,57	59,64	58,54	57,85	11,88	17,64	30,91
GESTIÓN ADMINISTRATIVA (4)								
Activo Productivo / Pasivo con Costo (5)	5.527,78	5.014,24	931,43	2.239,41	1.950,91	217,63	137,58	138,54
Brecha Estructural / Activo Total (5)	67,73	54,32	36,03	39,60	39,99	47,63	22,50	19,22
Gastos de Personal / Captaciones del Público Promedio	4,50	3,83	4,61	4,23	4,17	25,71	10,90	3,13
Gastos Operativos / Captaciones del Público Promedio	1,49	1,83	1,57	1,65	1,78	12,50	7,33	3,15
[Gtos. de Personal + Gtos. Operativos] / Activo Productivo Promedio	7,42	8,23	9,32	9,17	9,55	5,80	8,17	7,19
Otros Ingresos Operativos / Activo Promedio	3,11	24,82	12,67	13,10	13,13	5,70	4,37	4,13
[Gtos. de Personal + Gtos. Operativos] / Ingresos Financieros	54,98	60,33	67,04	69,94	73,06	122,24	67,63	44,16
RENTABILIDAD (4)								
Ingreso por Cartera de Créditos / Cartera de Créditos Promedio	21,27	19,17	23,15	19,91	18,53	7,67	21,17	20,23
Ingreso por Inversiones en Títulos Valores / Inversiones en Títulos Valores Promedio	12,68	12,80	12,20	11,74	11,85	7,03	8,33	8,05
Gastos Financieros / Captaciones Promedio con Costos	35,05	75,59	53,75	56,70	49,90	145,83	20,12	10,80
Margen Financiero Bruto / Activo Promedio	9,81	7,77	7,84	7,01	6,79	3,92	4,98	6,67
Ingresos Extraordinarios / Activo Promedio	-	-	-	-	-	-	-	-
Resultado Neto / Activo Promedio	2,15	4,75	2,86	2,50	2,51	0,97	0,12	1,65
Resultado Neto / Patrimonio Promedio	55,25	78,36	45,98	39,39	39,40	2,28	0,47	17,93
LIQUIDEZ								
Disponibilidades / Captaciones del Público	21,50	27,09	22,88	21,92	26,68	310,05	67,20	30,31
[Disponibilidades + Inv.Tít.Val.para Negociar y Disp.para la Venta] / Captaciones del Público	71,35	27,09	22,88	21,92	26,68	352,09	83,80	39,66
Cartera de Créditos Neta / Captaciones del Público	7,59	8,16	10,94	10,29	9,32	163,27	84,06	55,26
Cartera de Créditos Neta / [Captaciones del Público + Inversiones Cedidas]	7,59	8,16	10,94	10,29	9,32	163,27	84,06	55,25
[Capt. Oficiales + Inv. Cedidas Oficiales] / [Captaciones del Público + Inversiones Cedidas]	85,98	77,28	92,29	89,29	83,19	80,65	47,75	18,09
Activos a Corto Plazo / Pasivos a Corto Plazo	77,78	23,61	21,64	20,48	25,65	357,60	74,32	35,60

FUENTE: BALANCE GENERAL DE PUBLICACIÓN

GERENCIA GENERAL TÉCNICA - GERENCIA DE ESTADÍSTICAS Y PUBLICACIONES

(1) Incluye: Ingresos por Comisiones por Servicios, Ingresos por Diferencias de Cambio y Operaciones con Derivados, Ingresos por Inversiones en Empresas Filiales y Afiliadas, Ingresos por Inversiones en Sucursales y Ganancia en Inversiones en Títulos Valores.

(2) Incluye: Gastos por Comisiones por Servicios, Gastos por Diferencias de Cambio y Operaciones con Derivados, Gastos por Inversiones en Empresas Filiales y Afiliadas, Gastos por Inversiones en Sucursales y Pérdida en Inversiones en Títulos Valores.

(3) Gastos generales y administrativos excepto (Gastos de personal, Aportes a FOGADE y Aportes a SUDEBAN)

(4) Anualizados, calculados en base a Saldos Promedios

(5) No es anualizado.

CUADRO Nº I - 53
SISTEMA BANCARIO
BANCA CON LEYES ESPECIALES
BANCO DE COMERCIO EXTERIOR, C.A. (BANCOEX)
EVOLUCIÓN MENSUAL DEL BALANCE GENERAL DE PUBLICACIÓN, ESTADO DE RESULTADOS DE PUBLICACIÓN
E INDICADORES FINANCIEROS, SEGÚN RUBRO
diciembre / 2009 - junio - septiembre / 2010

R U B R O	2 0 0 9		2 0 1 0			Banca con Leyes Especiales	Resto del Sistema	Sistema Bancario
	diciembre	junio	julio	agosto	septiembre			
BALANCE GENERAL DE PUBLICACIÓN (Miles de Bs.F)								
ACTIVO								
DISPONIBILIDADES	9.282	15.008	9.203	43.184	14.567	1.436.935	2.261.337	88.978.379
INVERSIONES EN TÍTULOS VALORES	572.992	565.597	521.281	494.505	575.569	753.785	2.294.664	89.688.929
CARTERA DE CRÉDITOS	461.629	542.677	636.373	632.495	556.542	756.688	2.828.879	162.227.448
INTERESES Y COMISIONES POR COBRAR	15.168	12.975	14.072	11.866	11.397	20.384	95.434	3.870.087
INVERSIONES EN EMPRESAS FILIALES, AFILIADAS Y SUCURSALES	-	-	-	-	-	300	300	5.503.154
BIENES REALIZABLES	145	95	75	66	57	57	9.153	118.928
BIENES DE USO	10.792	10.120	10.036	9.925	9.815	24.923	72.979	5.635.561
OTROS ACTIVOS	2.382	2.523	2.468	513	192	237.479	353.054	18.437.567
TOTAL DEL ACTIVO	1.072.390	1.148.995	1.193.508	1.192.554	1.168.139	3.230.551	7.915.800	374.460.053
PASIVO								
CAPTACIONES DEL PÚBLICO	8.997	10.889	10.893	10.895	10.896	463.446	3.365.300	293.573.657
OBLIGACIONES CON EL BCV	-	-	-	-	-	-	-	506.239
CAPTACIONES Y OBLIGACIONES CON EL BANAVIH	-	-	-	-	-	-	-	4.108.708
OTROS FINANCIAMIENTOS OBTENIDOS	39.952	34.908	34.726	33.542	32.618	1.296.425	2.398.353	22.345.382
OTRAS OBLIGACIONES POR INTERMEDIACIÓN FINANCIERA	-	-	-	-	-	-	-	435.407
INTERESES Y COMISIONES POR PAGAR	234	193	333	191	183	2.360	36.767	431.557
ACUMULACIONES Y OTROS PASIVOS	34.249	45.146	81.798	84.030	54.416	95.123	253.162	18.821.649
OBLIGACIONES SUBORDINADAS	-	-	-	-	-	-	-	56.619
OBLIGACIONES CONVERTIBLES EN CAPITAL	-	-	-	-	-	-	-	-
TOTAL DEL PASIVO	83.432	91.136	127.750	128.658	98.113	1.857.354	6.053.582	340.279.218
GESTIÓN OPERATIVA	-	-	2.196	3.852	5.117	6.918	(11)	1.677.652
TOTAL DE PATRIMONIO	988.958	1.057.859	1.063.562	1.060.044	1.064.909	1.366.279	1.862.229	32.503.183
TOTAL DEL PASIVO + PATRIMONIO + GESTIÓN OPERATIVA	1.072.390	1.148.995	1.193.508	1.192.554	1.168.139	3.230.551	7.915.800	374.460.053
CUENTAS DE ORDEN								
CUENTAS CONTINGENTES DEUDORAS	45.856	43.816	48.798	52.169	60.664	60.664	152.835	40.847.127
ACTIVOS DE LOS FIDEICOMISOS	826.527	1.339.998	1.345.601	1.274.347	1.709.588	2.032.948	2.323.154	87.896.643
OTROS ENCARGOS DE CONFIANZA	-	-	-	-	-	-	-	5.166.505
CUENTAS DEUDORAS POR OTROS ENCARGOS DE CONFIANZA (Fondo Mutual Habitacional)	-	-	-	-	-	24.799	482.187	13.212.537
OTRAS CUENTAS DEUDORAS DEL FONDO MUTUAL HABITACIONAL	-	-	-	-	-	-	1.758	687.438
OTRAS CUENTAS DE ORDEN DEUDORAS	2.363.672	2.842.481	2.917.285	2.916.802	2.914.704	3.307.692	11.122.477	563.088.198
OTRAS CUENTAS DE REGISTRO DEUDORAS	-	-	-	-	-	769	42.735	253.001
ESTADO DE RESULTADOS DE PUBLICACIÓN (Miles de Bs.F)								
INGRESOS FINANCIEROS	45.031	34.184	5.587	16.697	22.302	40.962	204.711	9.699.728
GASTOS FINANCIEROS	1.447	1.247	185	384	574	3.812	100.773	3.612.176
MARGEN FINANCIERO BRUTO	43.584	32.937	5.402	16.313	21.728	37.150	103.938	6.087.552
Ingresos por recuperaciones de activos financieros	347	502	-	-	-	421	2.228	197.504
Gastos por incobrabilidad y desvalorización de activos financieros	10.802	4.707	10.458	14.523	15.453	16.671	18.173	986.922
MARGEN FINANCIERO NETO	33.129	28.732	(5.056)	1.790	6.275	20.900	87.993	5.298.134
Otros ingresos operativos (1)	56.336	23.495	12.503	13.169	15.131	15.855	41.013	2.517.672
Otros gastos operativos (2)	37.675	13.377	105	646	869	919	5.466	661.907
MARGEN DE INTERMEDIACIÓN FINANCIERA	51.790	38.850	7.342	14.313	20.537	35.836	123.540	7.153.899
GASTOS DE TRANSFORMACIÓN	31.500	32.472	5.126	10.431	15.382	61.598	158.588	5.210.457
Gastos de personal	24.252	27.342	4.009	8.145	12.323	38.268	90.200	2.174.968
Gastos generales y administrativos (3)	6.835	4.705	1.046	1.999	2.772	22.932	61.518	2.210.494
Aportes al Fondo de Garantía de Depósitos y Protección Bancaria	-	-	-	-	-	45	5.388	732.245
Aportes a la Superintendencia de Bancos y Otras Instituciones Financieras	413	425	71	287	287	353	1.482	92.750
MARGEN OPERATIVO BRUTO	20.290	6.378	2.216	3.882	5.155	(25.762)	(35.048)	1.943.442
Ingresos por bienes realizables	-	-	-	-	-	-	19	33.743
Ingresos por programas especiales	-	-	-	-	-	-	-	41
Ingresos operativos varios	71	2	-	-	-	34.743	39.461	484.480
Gastos por bienes realizables	60	50	20	30	38	38	792	18.212
Gastos por depreciación, amortización y desvalorización de bienes diversos	-	-	-	-	-	-	-	-
Gastos operativos varios	-	-	-	-	-	2.044	3.523	617.868
MARGEN OPERATIVO NETO	20.301	6.330	2.196	3.852	5.117	6.899	117	1.825.626
Ingresos extraordinarios	-	-	-	-	-	19	281	26.918
Gastos Extraordinarios	89	28	-	-	-	-	409	102.759
RESULTADO BRUTO ANTES DE IMPUESTOS	20.212	6.302	2.196	3.852	5.117	6.918	(11)	1.749.785
Impuesto sobre la renta	-	-	-	-	-	-	-	72.133
RESULTADO NETO	20.212	6.302	2.196	3.852	5.117	-	(11)	1.677.652
INDICADORES FINANCIEROS (Porcentajes)								
EVALUACIÓN DEL PATRIMONIO								
[Patrimonio + Gestión Operativa] / Activo Total	92,80	116,22	111,00	117,00	106,56	44,78	27,00	10,36
[Patrimonio + Gestión Operativa] / [Activo Total + Inversiones Cedidas]	101,11	120,25	115,57	111,66	117,34	46,17	25,54	10,38
Otros Activos / [Patrimonio + Gestión Operativa]	0,24	0,24	0,23	-	-	17,29	18,96	53,85
Activo Improductivo / [Patrimonio + Gestión Operativa]	0,40	1,93	1,12	3,02	(1,15)	27,95	74,99	338,01
CALIDAD DE ACTIVOS								
Provisión para Cartera de Créditos / Cartera de Créditos Bruta	5,42	6,10	6,58	7,05	9,70	8,52	4,20	5,15
Provisión para Cartera de Créditos / Cartera Inmovilizada Bruta	182,80	147,60	189,26	158,86	337,08	205,54	161,30	139,79
Cartera Inmovilizada Bruta / Cartera de Créditos Bruta	2,97	4,13	3,47	4,44	2,88	4,14	2,60	3,69
Activo Improductivo / Activo Total	0,37	1,78	1,00	2,70	(1,05)	11,88	17,64	30,91
GESTIÓN ADMINISTRATIVA (4)								
Activo Productivo / Pasivo con Costo (5)	2.674,24	3.233,06	3.402,45	3.459,52	3.618,92	217,63	137,58	138,54
Brecha Estructural / Activo Total (5)	95,90	95,19	96,09	94,49	98,26	47,63	22,50	19,22
Gastos de Personal / Captaciones del Público Promedio	330,62	515,16	482,60	484,94	485,92	25,71	10,90	3,13
Gastos Operativos / Captaciones del Público Promedio	83,12	88,65	103,11	100,23	95,79	12,50	7,33	3,15
[Gtos. de Personal + Gtos. Operativos] / Activo Productivo Promedio	6,02	5,61	5,43	5,44	5,40	5,80	8,17	7,19
Otros Ingresos Operativos / Activo Promedio	29,02	4,05	8,45	5,39	4,60	5,70	4,37	4,13
[Gtos. de Personal + Gtos. Operativos] / Ingresos Financieros	74,45	93,75	92,13	74,14	78,99	122,24	67,63	44,16
RENTABILIDAD (4)								
Ingreso por Cartera de Créditos / Cartera de Créditos Promedio	6,57	6,45	7,18	9,46	8,50	7,67	21,17	20,23
Ingreso por Inversiones en Títulos Valores / Inversiones en Títulos Valores Promedio	9,56	5,47	4,58	5,19	5,20	7,03	8,33	8,05
Gastos Financieros / Captaciones Promedio con Costos	-	-	-	-	-	145,83	20,12	10,80
Margen Financiero Bruto / Activo Promedio	7,59	5,67	5,61	7,01	6,54	3,92	4,98	6,67
Ingresos Extraordinarios / Activo Promedio	-	-	-	-	-	-	-	-
Resultado Neto / Activo Promedio	21,60	1,08	1,67	1,53	1,42	0,97	0,12	1,65
Resultado Neto / Patrimonio Promedio	24,52	1,18	1,82	1,67	1,55	2,28	0,47	17,93
LIQUIDEZ								
Disponibilidades / Captaciones del Público	103,17	137,83	84,49	396,37	133,69	310,05	67,20	30,31
[Disponibilidades + Inv.Tít.Val.para Negociar y Disp.para la Venta] / Captaciones del Público	1.461,87	2.599,53	2.515,70	2.295,59	1.921,65	352,09	83,80	39,66
Cartera de Créditos Neta / Captaciones del Público	5.130,92	4.983,72	5.842,04	5.805,37	5.107,76	163,27	84,06	55,26
Cartera de Créditos Neta / [Captaciones del Público + Inversiones Cedidas]	5.130,92	4.983,72	5.842,04	5.805,37	5.107,76	163,27	84,06	55,25
[Capt. Oficiales + Inv. Cedidas Oficiales] / [Captaciones del Público + Inversiones Cedidas]	-	-	-	-	-	80,65	47,75	18,09
Activos a Corto Plazo / Pasivos a Corto Plazo	100,00	100,00	100,00	100,00	100,00	357,60	74,32	35,60

FUENTE: BALANCE GENERAL DE PUBLICACIÓN

GERENCIA GENERAL TÉCNICA - GERENCIA DE ESTADÍSTICAS Y PUBLICACIONES

(1) Incluye: Ingresos por Comisiones por Servicios, Ingresos por Diferencias de Cambio y Operaciones con Derivados, Ingresos por Inversiones en Empresas Filiales y Afiliadas, Ingresos por Inversiones en Sucursales y Ganancia en Inversiones en Títulos Valores.

(2) Incluye: Gastos por Comisiones por Servicios, Gastos por Diferencias de Cambio y Operaciones con Derivados, Gastos por Inversiones en Empresas Filiales y Afiliadas, Gastos por Inversiones en Sucursales y Pérdida en Inversiones en Títulos Valores.

(3) Gastos generales y administrativos excepto (Gastos de personal, Aportes a FOGADE y Aportes a SUDEBAN)

(4) Anualizados, calculados en base a Saldos Promedios

(5) No es anualizado.

CUADRO N° I - 54
SISTEMA BANCARIO
BANCA CON LEYES ESPECIALES
BANCO DEL PUEBLO SOBERANO, C.A.
EVOLUCIÓN MENSUAL DEL BALANCE GENERAL DE PUBLICACIÓN, ESTADO DE RESULTADOS DE PUBLICACIÓN
E INDICADORES FINANCIEROS, SEGÚN RUBRO
septiembre / 2010

R U B R O	septiembre	Banca con Leyes Especiales	Resto del Sistema	Sistema Bancario
ACTIVO				
DISPONIBILIDADES	1.302.485	1.436.935	2.261.337	88.978.379
INVERSIONES EN TÍTULOS VALORES	5.650	753.785	2.294.664	89.688.929
CARTERA DE CRÉDITOS	158.271	756.688	2.828.879	162.227.448
INTERESES Y COMISIONES POR COBRAR	8.150	20.384	95.434	3.870.087
INVERSIONES EN EMPRESAS FILIALES, AFILIADAS Y SUCURSALES	300	300	300	5.503.154
BIENES REALIZABLES	-	57	9.153	118.928
BIENES DE USO	11.827	24.923	72.979	5.635.561
OTROS ACTIVOS	80.918	237.479	353.054	18.437.567
TOTAL DEL ACTIVO	1.567.601	3.230.551	7.915.800	374.460.053
PASIVO				
CAPTACIONES DEL PÚBLICO	3.264	463.446	3.365.300	293.573.657
OBLIGACIONES CON EL BCV	-	-	-	506.239
CAPTACIONES Y OBLIGACIONES CON EL BANAVIH	-	-	-	4.108.708
OTROS FINANCIAMIENTOS OBTENIDOS	1.263.807	1.296.425	2.398.353	22.345.382
OTRAS OBLIGACIONES POR INTERMEDIACIÓN FINANCIERA	-	-	-	435.407
INTERESES Y COMISIONES POR PAGAR	1.922	2.360	36.767	431.557
ACUMULACIONES Y OTROS PASIVOS	27.339	95.123	253.162	18.821.649
OBLIGACIONES SUBORDINADAS	-	-	-	56.619
OBLIGACIONES CONVERTIBLES EN CAPITAL	-	-	-	-
TOTAL DEL PASIVO	1.296.332	1.857.354	6.053.582	340.279.218
GESTIÓN OPERATIVA	1.551	6.918	(11)	1.677.652
TOTAL DE PATRIMONIO	269.718	1.366.279	1.862.229	32.503.183
TOTAL DEL PASIVO + PATRIMONIO + GESTIÓN OPERATIVA	1.567.601	3.230.551	7.915.800	374.460.053
CUENTAS DE ORDEN				
CUENTAS CONTINGENTES DEUDORAS	-	60.664	152.835	40.847.127
ACTIVOS DE LOS FIDEICOMISOS	-	2.032.948	2.323.154	87.896.643
OTROS ENCARGOS DE CONFIANZA	-	-	-	5.166.505
CUENTAS DEUDORAS POR OTROS ENCARGOS DE CONFIANZA (Fondo Mutual Habitacional)	-	24.799	482.187	13.212.537
OTRAS CUENTAS DEUDORAS DEL FONDO MUTUAL HABITACIONAL	-	-	1.758	687.438
OTRAS CUENTAS DE ORDEN DEUDORAS	271.689	3.307.692	11.122.477	563.088.198
OTRAS CUENTAS DE REGISTRO DEUDORAS	-	769	42.735	253.001
ESTADO DE RESULTADOS DE PUBLICACIÓN (Miles de B)				
INGRESOS FINANCIEROS	11.584	40.962	204.711	9.699.728
GASTOS FINANCIEROS	2.709	3.812	100.773	3.612.176
MARGEN FINANCIERO BRUTO	8.875	37.150	103.938	6.087.552
Ingresos por recuperaciones de activos financieros	78	421	2.228	197.504
Gastos por incobrabilidad y desvalorización de activos financieros	-	16.671	18.173	986.922
MARGEN FINANCIERO NETO	8.953	20.900	87.993	5.298.134
Otros ingresos operativos (1)	31	15.855	41.013	2.517.672
Otros gastos operativos (2)	50	919	5.466	661.907
MARGEN DE INTERMEDIACIÓN FINANCIERA	8.934	35.836	123.540	7.153.899
GASTOS DE TRANSFORMACIÓN	39.648	61.598	158.588	5.210.457
Gastos de personal	21.277	38.268	90.200	2.174.968
Gastos generales y administrativos (3)	18.371	22.932	61.518	2.210.494
Aportes al Fondo de Garantía de Depósitos y Protección Bancaria	-	45	5.388	732.245
Aportes a la Superintendencia de Bancos y Otras Instituciones Financieras	-	353	1.482	92.750
MARGEN OPERATIVO BRUTO	(30.714)	(25.762)	(35.048)	1.943.442
Ingresos por bienes realizables	-	-	19	33.743
Ingresos por programas especiales	-	-	-	41
Ingresos operativos varios	34.074	34.743	39.461	484.480
Gastos por bienes realizables	-	38	792	18.212
Gastos por depreciación, amortización y desvalorización de bienes diversos	-	-	-	-
Gastos operativos varios	1.828	2.044	3.523	617.868
MARGEN OPERATIVO NETO	1.532	6.899	117	1.825.626
Ingresos extraordinarios	19	19	281	26.918
Gastos Extraordinarios	-	-	409	102.759
RESULTADO BRUTO ANTES DE IMPUESTOS	1.551	6.918	(11)	1.749.785
Impuesto sobre la renta	-	-	-	72.133
RESULTADO NETO	1.551	-	(11)	1.677.652
EVALUACIÓN DEL PATRIMONIO				
[Patrimonio + Gestión Operativa] / Activo Total	17,30	44,78	27,00	10,36
[Patrimonio + Gestión Operativa] / [Activo Total + Inversiones Cedidas]	17,30	46,17	25,54	10,38
Otros Activos / [Patrimonio + Gestión Operativa]	29,83	17,29	18,96	53,85
Activo Improductivo / [Patrimonio + Gestión Operativa]	40,50	27,95	74,99	338,01
CALIDAD DE ACTIVOS				
Provisión para Cartera de Créditos / Cartera de Créditos Bruta	1,59	8,52	4,20	5,15
Provisión para Cartera de Créditos / Cartera Inmovilizada Bruta	100,00	205,54	161,30	139,79
Cartera Inmovilizada Bruta / Cartera de Créditos Bruta	1,59	4,14	2,60	3,69
Activo Improductivo / Activo Total	7,01	11,88	17,64	30,91
GESTIÓN ADMINISTRATIVA (4)				
Activo Productivo / Pasivo con Costo (5)	115,26	217,63	137,58	138,54
Brecha Estructural / Activo Total (5)	12,31	47,63	22,50	19,22
Gastos de Personal / Captaciones del Público Promedio	2.033,46	25,71	10,90	3,13
Gastos Operativos / Captaciones del Público Promedio	1.661,61	12,50	7,33	3,15
[Gtos. de Personal + Gtos. Operativos] / Activo Productivo Promedio	8,27	5,80	8,17	7,19
Otros Ingresos Operativos / Activo Promedio	6,84	5,70	4,37	4,13
[Gtos. de Personal + Gtos. Operativos] / Ingresos Financieros	404,83	122,24	67,63	44,16
RENTABILIDAD (4)				
Ingreso por Cartera de Créditos / Cartera de Créditos Promedio	4,47	7,67	21,17	20,23
Ingreso por Inversiones en Títulos Valores / Inversiones en Títulos Valores Promedio	39,79	7,03	8,33	8,05
Gastos Financieros / Captaciones Promedio con Costos	562,62	145,83	20,12	10,80
Margen Financiero Bruto / Activo Promedio	1,55	3,92	4,98	6,67
Ingresos Extraordinarios / Activo Promedio	-	-	-	-
Resultado Neto / Activo Promedio	0,28	0,97	0,12	1,65
Resultado Neto / Patrimonio Promedio	1,65	2,28	0,47	17,93
LIQUIDEZ				
Disponibilidades / Captaciones del Público	39.904,56	310,05	67,20	30,31
[Disponibilidades + Inv.Tít.Val.para Negociar y Disp.para la Venta] / Captaciones del Público	39.904,56	352,09	83,80	39,66
Cartera de Créditos Neta / Captaciones del Público	4.848,99	163,27	84,06	55,26
Cartera de Créditos Neta / [Captaciones del Público + Inversiones Cedidas]	4.848,99	163,27	84,06	55,25
[Capt. Oficiales + Inv. Cedidas Oficiales] / [Captaciones del Público + Inversiones Cedidas]	-	80,65	47,75	18,09
Activos a Corto Plazo / Pasivos a Corto Plazo	40.211,39	357,60	74,32	35,60

FUENTE: BALANCE GENERAL DE PUBLICACIÓN

GERENCIA GENERAL TÉCNICA - GERENCIA DE ESTADÍSTICAS Y PUBLICACIONES

(1) Incluye: Ingresos por Comisiones por Servicios, Ingresos por Diferencias de Cambio y Operaciones con Derivados, Ingresos por Inversiones en Empresas Filiales y Afiliadas, Ingresos por Inversiones en Sucursales y Ganancia en Inversiones en Títulos Valores.

(2) Incluye: Gastos por Comisiones por Servicios, Gastos por Diferencias de Cambio y Operaciones con Derivados, Gastos por Inversiones en Empresas Filiales y Afiliadas, Gastos por Inversiones en Sucursales y Pérdida en Inversiones en Títulos Valores.

(3) Gastos generales y administrativos excepto (Gastos de personal, Aportes a FOGADE y Aportes a SUDEBAN)

(4) Anualizados, calculados en base a Saldos Promedios

(5) No es anualizado.

CUADRO Nº I - 55
SISTEMA BANCARIO
DISTRIBUCIÓN DE LAS DISPONIBILIDADES POR CUENTA, SEGÚN BANCO Y OTRAS INSTITUCIONES FINANCIERAS
30-09-10
(Miles de Bs.F)

BANCO Y OTRAS INSTITUCIONES FINANCIERAS			D I S P O N I B I L I D A D E S							
			T O T A L	EFFECTIVO	BANCO CENTRAL DE VENEZUELA	BANCOS Y OTRAS INSTITUCIONES FINANCIERAS DEL PAÍS	BANCOS Y CORRESPONSALES DEL EXTERIOR	OFICINA MATRIZ Y SUCURSALES	EFFECTOS DE COBRO INMEDIATO	MENOS PROVISIÓN
BANCA UNIVERSAL	VENEZUELA	13.618.968	865.101	11.681.858	19.374	596.497	-	456.256	118	
	BANESCO	12.089.782	1.205.793	9.644.811	137.684	181.235	-	920.259	-	
	MERCANTIL	10.514.438	758.934	8.398.181	-	368.347	-	988.976	-	
	PROVINCIAL	11.646.077	943.840	9.942.086	8.436	113.780	-	638.315	380	
	BICENTENARIO 1_/	3.211.356	442.214	2.601.485	4.611	158.693	-	36.788	32.435	
	OCCIDENTAL DE DESCUENTO	4.827.089	529.213	3.749.104	161.205	120.238	-	267.330	-	
	EXTERIOR	4.185.163	252.116	3.585.203	10	19.784	-	328.050	-	
	BANCARIBE	3.173.019	254.125	2.635.055	3.684	45.439	-	235.770	1.054	
	BANCO DEL TESORO	2.988.692	83.644	2.839.219	790	29.436	-	35.765	162	
	CORP BANCA	2.345.173	188.492	1.871.048	433	89.434	-	195.798	32	
	NACIONAL DE CRÉDITO	2.416.438	225.029	1.888.703	158	92.312	-	210.236	-	
	FONDO COMÚN	2.158.446	116.514	1.793.809	-	51.888	-	196.235	-	
	VENEZOLANO DE CRÉDITO	2.396.028	191.240	2.037.096	-	12.524	-	155.168	-	
	CARONÍ	1.274.904	132.095	1.054.731	-	15.490	-	73.092	504	
	CITIBANK	1.927.591	10.904	1.844.438	1.314	12	195	70.728	-	
	SOFITASA	773.441	174.022	507.294	6	2.450	-	89.675	6	
	DEL SUR	523.372	66.314	409.960	8	13.309	-	33.869	88	
	BANCORO	98.650	31.814	38	61	54.038	-	12.963	264	
	BANCO AGRÍCOLA DE VENEZUELA	348.656	44.707	279.036	9.453	553	-	14.907	-	
	BANCO ACTIVO	419.025	60.071	282.616	3.570	30.090	-	42.678	-	
	BANCA COMERCIAL	INTERNACIONAL DE DESARROLLO	13.806	365	10.670	2.531	3.161	-	15	2.936
INDUSTRIAL DE VENEZUELA		3.485.981	243.166	2.734.096	789	107.258	-	401.832	1.160	
PLAZA		878.427	83.836	696.499	-	7.588	-	90.936	432	
GUAYANA		449.811	59.281	353.342	8	15.429	-	21.751	-	
100% BANCO		312.294	25.037	249.495	-	11.043	-	26.737	18	
BANPLUS		324.335	19.136	233.637	415	19.433	-	51.714	-	
THE ROYAL BANK OF SCOTLAND 2_/		256.362	5	250.572	3.219	2.459	-	107	-	
BANVALOR		49.310	5.865	40.030	1.165	1.787	-	463	-	
BANCO DE EXPORTACIÓN Y COMERCIO		10.408	14	2.174	8.123	97	-	-	-	
RESTO DEL SISTEMA BANCARIO		BANCRECER	73.771	398	59.228	11.552	93	-	2.500	-
	BANGENTE	13.019	9	12.879	130	1	-	-	-	
	MI BANCO	14.726	2.084	9.545	539	292	-	2.266	-	
	BANCAMIGA	5.342	1.060	3.980	308	-	-	-	6	
	SOFIOCCIDENTE	5.052	5	3.888	1.130	29	-	-	-	
	FIVCA	10.064	-	179	9.885	-	-	-	-	
	EMPRESARIAL (ANFICO)	7.758	4	4.044	3.710	-	-	-	-	
	CASA PROPIA	690.081	74.679	553.650	1.290	13.431	-	47.031	-	
	AVANZA	4.589	5	10	4.574	-	-	-	-	
	IMCP	119.883	5.252	95.613	-	-	-	19.018	-	
	BANCOEX	14.567	217	8.082	2.148	4.120	-	-	-	
	BANCO DEL PUEBLO SOBERANO	1.302.485	4.301	4.336	1.293.810	-	-	38	-	
	BANCA UNIVERSAL Y BANCA COMERCIAL		86.717.042	7.012.887	71.616.286	367.047	2.163.804	195	5.596.413	39.590
	Banca Universal		80.950.114	6.576.547	67.056.441	353.328	1.998.710	195	5.002.873	37.980
Banca Comercial		5.766.928	436.340	4.559.845	13.719	165.094	-	593.540	1.610	
RESTO DEL SISTEMA BANCARIO		2.261.337	88.014	755.434	1.329.076	17.966	-	70.853	6	
Banca de Desarrollo		106.858	3.551	85.632	12.529	386	-	4.766	6	
Banca de Inversión		15.116	5	4.067	11.015	29	-	-	-	
Banca Hipotecaria		-	-	-	-	-	-	-	-	
Empresas de Arrendamiento Financiero		7.758	4	4.044	3.710	-	-	-	-	
Entidades de Ahorro y Préstamo		690.081	74.679	553.650	1.290	13.431	-	47.031	-	
Fondos del Mercado Monetario		4.589	5	10	4.574	-	-	-	-	
Banca con Leyes Especiales		1.436.935	9.770	108.031	1.295.958	4.120	-	19.056	-	
TOTAL SISTEMA BANCARIO		88.978.379	7.100.901	72.371.720	1.696.123	2.181.770	195	5.667.266	39.596	
junio - 10		84.804.283	7.505.160	67.886.670	383.192	2.524.337	437	6.541.790	37.303	
VARIACION										
ABSOLUTA		4.174.096	(404.259)	4.485.050	1.312.931	(342.567)	(242)	(874.524)	2.293	
RELATIVA		4,92	(5,39)	6,61	342,63	(13,57)	(55,38)	(13,37)	6,15	

FUENTE: BALANCE GENERAL DE PUBLICACIÓN

GERENCIA GENERAL TÉCNICA - GERENCIA DE ESTADÍSTICAS Y PUBLICACIONES

1_/ Nace de la Fusión de BANFOANDES, CENTRAL, BOLÍVAR BANCO Y CONFEDERADO a partir de diciembre de 2009 y BANORTE a partir de enero 2010.

2_/ Antes ABN AMRO BANK

CUADRO N° I - 56
SISTEMA BANCARIO
DISTRIBUCIÓN DE LA CARTERA DE INVERSIONES POR CUENTA, SEGÚN BANCO Y OTRAS INSTITUCIONES FINANCIERAS
30-09-10
(Miles de Bs.F)

BANCO Y OTRAS INSTITUCIONES FINANCIERAS		CARTERA DE INVERSIONES								INVERSIONES EN EMPRESAS FILIALES, AFILIADAS Y SUCURSALES			
		COLOCACIONES EN EL BCV Y OPERACIONES INTERBANCARIAS	TITULOS VALORES					MENOS PROVISIÓN	T O T A L	INVERSIONES EN EMPRESAS FILIALES Y AFILIADAS	INVERSIONES EN SUCURSALES	MENOS PROVISIÓN	
			PARA NEGOCIAR	DISPONIBLES PARA LA VENTA	MANTENIDAS HASTA SU VENCIMIENTO	INVERSIONES DE DISPONIBILIDAD RESTRINGIDA	OTROS						
BANCA UNIVERSAL	VENEZUELA	9.670.080	2.718.175	348.736	4.930.906	1.660.130	53.810	-	41.677	757.423	29.461	727.962	-
	BANESCO	4.728.956	322.307	-	2.235.674	1.498.674	614.905	57.396	-	7.718	7.718	-	-
	MERCANTIL	5.985.205	3.144.788	-	2.539.035	300.594	788	-	-	929.404	457.421	472.001	18
	PROVINCIAL	8.229.134	2.573.044	26.871	3.721.731	1.838.103	69.711	1.306	1.632	320.670	259.949	60.721	-
	BICENTENARIO 1_/	23.992.879	3.275.833	75.364	5.117.884	3.328.072	12.278.967	275.117	358.358	-	98	-	98
	OCCIDENTAL DE DESCUENTO	3.746.376	55.347	175.437	4.741	1.053.362	2.457.876	-	387	982.374	982.374	-	-
	EXTERIOR	1.189.744	80.000	-	202.352	856.536	-	50.856	-	-	-	-	-
	BANCARIBE	1.578.598	74.300	82.202	447.528	868.058	4.430	102.080	-	59.487	59.837	-	350
	BANCO DEL TESORO	5.874.173	2.885.093	-	2.559.976	428.031	1.930	92	949	-	-	-	-
	CORP BANCA	1.297.073	1.095.428	2.174	5	125.936	73.530	-	-	82.474	82.515	-	41
	NACIONAL DE CRÉDITO	1.339.237	30.000	-	380.635	912.345	11.187	5.717	647	13.726	9.426	4.300	-
	FONDO COMÚN	1.143.025	40.000	49.156	284.834	683.573	3.900	87.405	5.843	-	-	-	-
	VENEZOLANO DE CRÉDITO	1.626.761	1.626.312	-	-	-	449	-	-	19.558	-	19.558	-
	CARONÍ	1.861.420	-	-	1.343.487	414.686	6.435	96.812	-	123.152	123.152	-	-
	CITIBANK	1.485.236	871.708	268.876	204.918	-	119.683	20.051	-	-	-	-	-
	SOFITASA	747.241	-	-	300.207	427.909	15.402	3.736	13	-	39	-	39
	DEL SUR	730.410	-	-	468.993	170.310	56.251	35.016	160	11.987	11.987	-	-
	BANCORO	1.680.180	-	-	173.819	876.150	572.201	58.010	-	-	-	-	-
	BANCO AGRÍCOLA DE VENEZUELA	1.461.364	1.213.760	-	-	247.604	-	-	-	-	-	-	-
	BANCO ACTIVO	387.260	-	6.701	215.635	136.610	-	28.314	-	-	-	-	-
	INTERNACIONAL DE DESARROLLO	89.940	71.000	-	-	15.190	-	3.750	-	-	-	-	-
BANCA COMERCIAL	INDUSTRIAL DE VENEZUELA	7.018.854	2.255.275	-	-	4.136.912	78.685	564.302	16.320	2.190.592	339.168	1.851.424	-
	PLAZA	98.964	75.000	-	4.146	11.754	8.564	-	500	-	-	-	-
	GUAYANA	646.353	-	-	513.317	128.326	976	3.734	-	-	-	-	-
	100% BANCO	221.660	8.000	30.373	101.173	50.494	-	31.620	-	-	-	-	-
	BANPLUS	156.871	5.000	4.104	31.182	82.650	21.725	12.210	-	-	-	-	-
	THE ROYAL BANK OF SCOTLAND 2_/	283.542	149.356	-	15.175	116.669	772	1.570	-	-	-	-	-
	BANVALOR	57.925	26	31.143	2.733	17.548	1.521	5.954	1.000	4.289	4.289	-	-
	BANCO DE EXPORTACIÓN Y COMERCIO	65.804	55.005	-	-	10.799	-	-	-	-	-	-	-
	BANCRECER	127.237	-	-	119.330	7.907	-	-	-	-	-	-	-
	BANGENTE	15.365	-	15.355	10	-	-	-	-	-	-	-	-
RESTO DEL SISTEMA BANCARIO	MI BANCO	4.178	4.000	178	-	-	-	-	-	-	-	-	-
	BANCAMIGA	-	-	-	-	-	-	-	-	-	-	-	-
	SOFOCCIDENTE	11.332	10.588	-	16	728	-	-	-	-	-	-	-
	FIVCA	-	-	-	-	-	-	-	-	-	-	-	-
	EMPRESARIAL (ANFICO)	15.500	15.500	-	-	-	148	-	148	-	-	-	-
	CASA PROPIA	1.367.267	36.049	-	229.238	900.825	138.680	62.475	-	-	-	-	-
	AVANZA	-	-	-	-	-	1.558	-	1.558	-	-	-	-
	IMCP	172.566	172.566	-	-	-	-	-	-	-	-	-	-
	BANCOEX	575.569	156.682	-	194.816	176.424	47.647	-	-	-	-	-	-
	BANCO DEL PUEBLO SOBERANO	5.650	-	-	-	-	5.650	-	-	300	300	-	-
BANCA UNIVERSAL Y BANCA COMERCIAL		87.394.265	22.624.757	1.101.137	25.800.086	20.397.025	16.453.698	1.445.048	427.486	5.502.854	2.367.434	3.135.966	546
Banca Universal		78.844.292	20.077.095	1.035.517	25.132.360	15.841.873	16.341.455	825.658	409.666	3.307.973	2.023.977	1.284.542	546
Banca Comercial		8.549.973	2.547.662	65.620	667.726	4.555.152	112.243	619.390	17.820	2.194.881	343.457	1.851.424	-
RESTO DEL SISTEMA BANCARIO		2.294.664	395.385	15.533	543.410	1.085.884	193.683	62.475	1.706	300	300	-	-
Banca de Desarrollo		146.780	4.000	15.533	119.340	7.907	-	-	-	-	-	-	-
Banca de Inversión		11.332	10.588	-	16	728	-	-	-	-	-	-	-
Banca Hipotecaria		-	-	-	-	-	-	-	-	-	-	-	-
Empresas de Arrendamiento Financiero		15.500	15.500	-	-	-	148	-	148	-	-	-	-
Entidades de Ahorro y Préstamo		1.367.267	36.049	-	229.238	900.825	138.680	62.475	-	-	-	-	-
Fondos del Mercado Monetario		-	-	-	-	-	1.558	-	1.558	-	-	-	-
Banca con Leyes Especiales		753.785	329.248	-	194.816	176.424	53.297	-	-	300	300	-	-
TOTAL SISTEMA BANCARIO		89.688.929	23.020.142	1.116.670	26.343.496	21.482.909	16.647.381	1.507.523	429.192	5.503.154	2.367.734	3.135.966	546
junio - 10		86.142.632	18.708.187	1.359.409	24.495.637	19.746.945	16.951.169	5.809.032	927.747	5.599.357	2.539.539	3.060.364	546
VARIACIÓN													
ABSOLUTA		3.546.297	4.311.955	(242.739)	1.847.859	1.735.964	(303.788)	(4.301.509)	(498.555)	(96.203)	(171.805)	75.602	-
RELATIVA		4,12	23,05	(17,86)	7,54	8,79	(1,79)	(74,05)	(53,74)	(1,72)	(6,77)	2,47	-

FUENTE: BALANCE GENERAL DE PUBLICACIÓN
GERENCIA GENERAL TÉCNICA - GERENCIA DE ESTADÍSTICAS Y PUBLICACIONES
1/_ Nace de la Fusión de BANFOANDES, CENTRAL, BOLÍVAR BANCO Y CONFEDERADO a partir de diciembre de 2009 y BANORTE a partir de enero 2010.
2/_ Antes ABN AMRO BANK

CUADRO N° I - 57
SISTEMA BANCARIO
INVERSIONES EN TÍTULOS VALORES POR TÍTULOS VALORES DEL SECTOR PRIVADO Y TÍTULOS VALORES DEL ESTADO, SEGÚN BANCO Y OTRAS INSTITUCIONES FINANCIERAS
30-09-10
(Miles de Bs.F)

BANCO Y OTRAS INSTITUCIONES FINANCIERAS		INVERSIONES EN TÍTULOS VALORES										MENOS INVERSIONES CEDIDAS MEDIANTE			
		TOTAL CARTERA DE INVERSIONES EN TÍTULOS VALORES NETA	TÍTULOS VALORES DEL SECTOR PRIVADO	TÍTULOS VALORES DEL ESTADO						TOTAL TÍTULOS VALORES DEL ESTADO	TOTAL CARTERA DE INVERSIONES EN TÍTULOS VALORES BRUTA	FAL Y PARTICIPACIONES DE ENTES OFICIALES	FAL Y PARTICIPACIONES DE OTROS INVERSIONISTAS	TOTAL INVERSIONES CEDIDAS	TOTAL PROVISIÓN PARA INVERSIONES EN TÍTULOS VALORES
				LETRAS DEL TESORO	BONOS DEL TESORO	BONOS Y OBLIGACIONES DE LA DEUDA PÚBLICA NACIONAL	BONOS Y OBLIGACIONES EMITIDOS POR EL BCV	OTROS TÍTULOS VALORES EMITIDOS O AVALADOS POR LA NACIÓN	BONOS AGRÍCOLAS						
BANCA UNIVERSAL	VENEZUELA	9.670.080	1.395.436	252.476	-	5.699.427	1.850.000	-	514.418	8.316.321	9.711.757	-	-	-	41.677
	BANESCO	4.728.956	630.244	81.537	-	2.728.588	150.000	480.389	658.198	4.098.712	4.728.956	-	-	-	-
	MERCANTIL	5.985.205	228.091	524.999	-	1.755.222	3.050.000	-	426.893	5.757.114	5.985.205	-	-	-	-
	PROVINCIAL	8.229.134	601.699	154.627	-	4.654.159	2.350.000	-	470.281	7.629.067	8.230.766	-	-	-	1.632
	BICENTENARIO 1_/	23.992.879	16.628.476	100.399	-	7.587.926	-	-	34.436	7.722.761	24.351.237	-	-	-	358.358
	OCCIDENTAL DE DESCUENTO	3.746.376	299.609	-	-	3.447.154	-	-	-	3.447.154	3.746.763	-	-	-	387
	EXTERIOR	1.189.744	100.886	186.845	-	871.027	30.000	-	986	1.088.858	1.189.744	-	-	-	-
	BANCARIBE	1.578.598	181.390	206.821	-	1.071.558	-	-	118.829	1.397.208	1.578.598	-	-	-	-
	BANCO DEL TESORO	5.874.173	3.380.446	279.710	-	2.214.966	-	-	-	2.494.676	5.875.122	-	-	-	949
	CORP BANCA	1.297.073	1.223.261	-	-	11.917	73.530	13.424	-	98.871	1.322.132	5.768	19.291	25.059	-
	NACIONAL DE CRÉDITO	1.339.237	67.464	17.645	-	823.785	-	316.590	114.400	1.272.420	1.339.884	-	-	-	647
	FONDO COMÚN	1.143.025	513.372	52.188	-	454.531	-	-	128.777	635.496	1.148.868	-	-	-	5.843
	VENEZOLANO DE CRÉDITO	1.626.761	128.861	-	-	-	1.497.900	-	-	1.497.900	1.626.761	-	-	-	-
	CARONÍ	1.861.420	103.247	-	-	1.686.645	-	-	71.528	1.758.173	1.861.420	-	-	-	-
	CITIBANK	1.485.236	144.733	310.349	-	120.554	866.708	-	42.892	1.340.503	1.485.236	-	-	-	-
	SOFITASA	747.241	24.714	-	-	460.380	-	269.373	29.493	759.246	783.960	1.506	35.200	36.706	13
	DEL SUR	730.410	138.238	-	-	545.265	-	-	47.067	592.332	730.570	-	-	-	160
	BANCORO	1.680.180	91.190	-	-	209.295	-	1.379.695	-	1.588.990	1.680.180	-	-	-	-
	BANCO AGRÍCOLA DE VENEZUELA	1.461.364	1.221.276	98.356	-	141.673	-	59	-	240.088	1.461.364	-	-	-	-
	BANCO ACTIVO	387.260	127.202	-	-	260.058	-	-	-	260.058	387.260	-	-	-	-
BANCA COMERCIAL	INTERNACIONAL DE DESARROLLO	89.940	88.444	-	-	-	-	-	1.496	1.496	89.940	-	-	-	-
	INDUSTRIAL DE VENEZUELA	7.018.854	3.191.512	247.084	-	3.596.578	-	-	-	3.843.662	7.035.174	-	-	-	16.320
	PLAZA	98.964	41.168	-	-	6.280	50.000	-	2.016	58.296	99.464	-	-	-	500
	GUAYANA	646.353	4.710	-	-	641.643	-	-	-	641.643	646.353	-	-	-	-
	100% BANCO	221.660	39.642	9.848	-	151.812	-	-	20.358	182.018	221.660	-	-	-	-
	BANPLUS	156.871	59.012	-	-	97.859	-	-	-	97.859	156.871	-	-	-	-
	THE ROYAL BANK OF SCOTLAND 2_/	283.542	128.368	-	-	12.353	140.000	-	2.821	155.174	283.542	-	-	-	-
	BANVALOR	57.925	12.501	2.733	-	38.691	-	-	5.000	46.424	58.925	-	-	-	1.000
	BANCO DE EXPORTACIÓN Y COMERCIO	65.804	65.804	-	-	-	-	-	-	-	65.804	-	-	-	-
	BANCRECER	127.237	1	22.152	-	105.084	-	-	-	127.236	127.237	-	-	-	-
RESTO DEL SISTEMA BANCARIO	BANGENTE	15.365	9	14.908	-	448	-	-	-	15.356	15.365	-	-	-	-
	MI BANCO	4.178	4.000	-	-	178	-	-	-	178	4.178	-	-	-	-
	BANCAMIGA	-	-	-	-	-	-	-	-	-	-	-	-	-	-
	SOFIOCCIDENTE	11.332	10.906	-	-	426	-	-	-	426	11.332	-	-	-	-
	FIVCA	-	-	-	-	-	-	-	-	-	-	-	-	-	-
	EMPRESARIAL (ANFICO)	15.500	15.648	-	-	-	-	-	-	-	15.648	-	-	-	148
	CASA PROPIA	1.367.267	237.205	3	-	223.840	-	906.219	-	1.130.062	1.367.267	-	-	-	-
	AVANZA	-	1.558	-	-	-	-	-	-	-	1.558	-	-	-	1.558
	IMCP	172.566	172.566	-	-	-	-	-	-	-	172.566	-	-	-	-
	BANCOEX	575.569	319.322	92.232	-	164.015	-	-	-	256.247	575.569	-	-	-	-
BANCA UNIVERSAL Y BANCA COMERCIAL	BANCO DEL PUEBLO SOBERANO	5.650	5.650	-	-	-	-	-	-	-	5.650	-	-	-	-
	Banca Universal	78.844.292	27.318.279	2.265.952	-	34.744.130	9.868.138	2.459.530	2.659.694	51.997.444	79.315.723	7.274	54.491	61.765	427.486
	Banca Comercial	8.549.973	3.542.717	259.665	-	4.545.216	190.000	-	30.195	5.025.076	8.567.793	-	-	-	17.820
	RESTO DEL SISTEMA BANCARIO	2.294.664	766.865	129.295	-	493.991	-	906.219	-	1.529.505	2.296.370	-	-	-	1.706
	Banca de Desarrollo	146.780	4.010	37.060	-	105.710	-	-	-	142.770	146.780	-	-	-	-
	Banca de Inversión	11.332	10.906	-	-	426	-	-	-	426	11.332	-	-	-	-
	Banca Hipotecaria	-	-	-	-	-	-	-	-	-	-	-	-	-	-
	Empresas de Arrendamiento Financiero	15.500	15.648	-	-	-	-	-	-	-	15.648	-	-	-	148
	Entidades de Ahorro y Préstamo	1.367.267	237.205	3	-	223.840	-	906.219	-	1.130.062	1.367.267	-	-	-	-
	Fondos del Mercado Monetario	-	1.558	-	-	-	-	-	-	-	1.558	-	-	-	1.558
	Banca con Leyes Especiales	753.785	497.538	92.232	-	164.015	-	-	-	256.247	753.785	-	-	-	-
TOTAL SISTEMA BANCARIO		89.688.929	31.627.861	2.654.912	-	39.783.337	10.058.138	3.365.749	2.689.889	58.552.025	90.179.886	7.274	54.491	61.765	429.192
junio - 10		86.142.632	32.980.188	3.546.851	5.932	33.949.649	10.337.848	3.998.513	2.697.924	54.536.717	87.516.905	6.946	439.580	446.526	927.747
VARIACIÓN															
ABSOLUTA		3.546.297	(1.352.327)	(891.939)	(5.932)	5.833.688	(279.710)	(632.764)	(8.035)	4.015.308	2.662.981	328	(385.089)	(384.761)	(498.555)
RELATIVA		4,12	(4,10)	(25,15)	(100,00)	17,18	(2,71)	(15,82)	(0,30)	7,36	3,04	4,72	(87,60)	(86,17)	(53,74)

FUENTE: BALANCE GENERAL "FORMA E"

GERENCIA GENERAL TÉCNICA - GERENCIA DE ESTADÍSTICAS Y PUBLICACIONES

1_/ Nace de la Fusión de BANFOANDES, CENTRAL, BOLÍVAR BANCO Y CONFEDERADO a partir de diciembre de 2009 y BANORTE a partir de enero 2010.

2_/ Antes ABN AMRO BANK

CUADRO N° I - 58
SISTEMA BANCARIO
DISTRIBUCIÓN DE LA CARTERA DE CRÉDITOS POR CUENTA, SEGÚN BANCO Y OTRAS INSTITUCIONES FINANCIERAS
30-09-10
(Miles de Bs.F)

BANCO Y OTRAS INSTITUCIONES FINANCIERAS		C A R T E R A D E C R E D I T O : I N M O V I L I Z A D A											
		TOTAL CARTERA DE CRÉDITOS NETA	CRÉDITOS VIGENTES	PROVISIÓN PARA CRÉDITOS VIGENTES	CRÉDITOS REESTRUCTURADOS	PROVISIÓN PARA CRÉDITOS REESTRUCTURADOS	CRÉDITOS VENCIDOS	PROVISIÓN PARA CRÉDITOS VENCIDOS	CRÉDITOS EN LITIGIO	PROVISIÓN PARA CRÉDITOS EN LITIGIO	PROVISIÓN GENÉRICA PARA CARTERA DE CRÉDITOS	PROVISIÓN PARA CRÉDITOS ENTREGADOS A MICROEMPRESARIOS	TOTAL PROVISIÓN PARA CARTERA DE CRÉDITOS
BANCA UNIVERSAL	VENEZUELA	18.912.039	18.977.835	176.464	159.863	22.803	274.207	90.280	-	-	187.906	22.413	499.866
	BANESCO	26.351.976	26.558.140	151.747	37.923	1.442	347.806	94.176	18.934	10.663	307.312	45.487	610.827
	MERCANTIL	23.328.904	23.962.776	157.680	108.938	30.619	232.396	93.889	18.475	15.357	666.797	29.339	993.681
	PROVINCIAL	21.159.089	21.640.313	243.045	39.319	6.890	253.393	108.965	2.332	2.107	389.796	25.465	776.268
	BICENTENARIO 1_/	6.483.771	6.249.304	830.162	414.729	51.643	1.893.098	712.458	27.585	27.028	410.595	69.059	2.100.945
	OCCIDENTAL DE DESCUENTO	11.695.266	11.833.220	414.322	30.172	-	534.511	145.582	-	-	119.981	22.752	702.637
	EXTERIOR	8.667.426	8.739.292	30.209	27.794	4.169	61.192	14.774	11.837	8.237	102.713	12.587	172.689
	BANCARIBE	7.871.928	7.986.368	30.527	21.888	18.120	35.120	17.105	11.567	11.451	103.027	2.785	183.015
	BANCO DEL TESORO	2.934.946	2.911.467	38.145	40.434	9.093	101.397	32.247	-	-	29.548	9.319	118.352
	CORP BANCA	6.769.890	6.682.391	10.557	26.311	117	237.539	76.115	-	-	67.375	22.187	176.351
	NACIONAL DE CRÉDITO	4.041.357	4.019.102	33.437	31.918	7.115	226.572	71.522	55.601	44.925	125.778	9.059	291.836
	FONDO COMÚN	2.794.153	2.797.019	20.771	11.635	1	45.978	12.431	11.182	424	27.735	10.299	71.661
	VENEZOLANO DE CRÉDITO	2.448.049	2.459.739	1.576	1.976	4	12.859	2.629	13.043	7.166	24.143	4.050	39.568
	CARONÍ	1.795.623	1.783.310	5.321	14.970	-	66.641	43.769	13.844	11.622	18.571	3.859	83.142
	CITIBANK	1.509.876	1.512.981	14.870	24.990	2.499	30.936	19.279	1	1	15.690	6.693	59.032
	SOFITASA	1.349.142	1.366.409	2.802	-	-	31.000	31.000	3.011	3.011	13.544	921	51.278
	DEL SUR	1.063.081	1.068.894	-	10.623	1.326	31.741	27.667	6.340	5.857	18.229	1.438	54.517
	BANCORO	1.115.126	888.184	74.667	226.942	20.795	490.600	140.884	3.884	3.554	251.876	2.708	494.484
	BANCO AGRÍCOLA DE VENEZUELA	3.281.729	3.060.847	1.073	248.855	124	438.437	416.300	-	-	36.792	12.121	466.410
	BANCO ACTIVO	639.081	656.730	16.300	-	-	35.093	20.060	-	-	15.561	821	52.742
	INTERNACIONAL DE DESARROLLO	97.578	98.607	-	-	-	10.462	10.329	-	-	1.076	86	11.491
BANCA COMERCIAL	INDUSTRIAL DE VENEZUELA	804.188	703.826	30.410	87.183	30.510	406.030	322.641	19.643	11.639	13.057	4.237	412.494
	PLAZA	1.958.879	1.984.497	5.136	-	-	1.915	183	-	-	19.356	2.858	27.533
	GUAYANA	942.601	978.362	36.312	-	-	25.537	24.831	32.998	21.533	10.118	1.502	94.296
	100% BANCO	618.496	601.206	4.725	17.685	2.782	19.140	4.032	414	313	7.787	310	19.949
	BANPLUS	563.309	560.160	474	5.117	2.057	9.906	4.345	5.433	4.248	5.676	507	17.307
	THE ROYAL BANK OF SCOTLAND 2_/	19.126	19.103	-	-	-	632	412	-	-	197	-	609
	BANVALOR	170.862	158.764	46.447	48	29	118.562	57.233	-	-	2.769	34	106.512
	BANCO DE EXPORTACIÓN Y COMERCIO	11.078	6.193	1.329	6.339	-	-	-	-	-	125	-	1.454
	BANCRECER	171.020	174.733	-	535	-	2.615	-	85	-	-	6.948	6.948
	BANGENTE	243.102	246.487	-	425	-	3.739	41	-	-	23	7.485	7.549
RESTO DEL SISTEMA BANCARIO	MI BANCO	82.637	81.946	-	1.448	-	4.374	-	160	-	20	5.271	5.291
	BANCAMIGA	26.085	26.476	-	37	-	172	-	-	-	2	598	600
	SOFIOCCIDENTE	23.130	22.815	201	518	56	1.001	559	46	46	388	-	1.250
	FIVCA	-	-	-	-	-	-	-	-	-	-	-	-
	EMPRESARIAL (ANFICO)	19.902	7.217	482	340	10	18.307	5.211	644	638	265	-	6.606
	CASA PROPIA	1.506.315	1.519.112	4.147	1.025	101	7.703	3.088	3.710	3.972	13.314	613	25.235
	AVANZA	-	-	-	-	-	-	-	-	-	-	-	-
	IMCP	41.875	36.006	264	-	-	13.978	5.517	-	-	444	1.884	8.109
	BANCOEX	556.542	370.590	17.099	227.991	31.722	17.732	4.787	-	-	6.163	-	59.771
	BANCO DEL PUEBLO SOBERANO	158.271	119.801	-	38.470	-	2.560	1.970	-	-	590	-	2.560
BANCA UNIVERSAL Y BANCA COMERCIAL		159.398.569	160.265.039	2.378.508	1.595.652	212.138	5.972.700	2.595.138	256.124	189.136	2.993.130	322.896	8.690.946
Banca Universal		154.310.030	155.252.928	2.253.675	1.479.280	176.760	5.390.978	2.181.461	197.636	151.403	2.934.045	313.448	8.010.792
Banca Comercial		5.088.539	5.012.111	124.833	116.372	35.378	581.722	413.677	58.488	37.733	59.085	9.448	680.154
RESTO DEL SISTEMA BANCARIO		2.828.879	2.605.183	22.193	270.789	31.889	72.181	21.173	4.645	4.656	21.209	22.799	123.919
Banca de Desarrollo		522.844	529.642	-	2.445	-	10.900	41	245	-	45	20.302	20.388
Banca de Inversión		23.130	22.815	201	518	56	1.001	559	46	46	388	-	1.250
Banca Hipotecaria		-	-	-	-	-	-	-	-	-	-	-	-
Empresas de Arrendamiento Financiero		19.902	7.217	482	340	10	18.307	5.211	644	638	265	-	6.606
Entidades de Ahorro y Préstamo		1.506.315	1.519.112	4.147	1.025	101	7.703	3.088	3.710	3.972	13.314	613	25.235
Fondos del Mercado Monetario		-	-	-	-	-	-	-	-	-	-	-	-
Banca con Leyes Especiales		756.688	526.397	17.363	266.461	31.722	34.270	12.274	-	-	7.197	1.884	70.440
TOTAL SISTEMA BANCARIO		162.227.448	162.870.222	2.400.701	1.866.441	244.027	6.044.881	2.616.311	260.769	193.792	3.014.339	345.695	8.814.865
junio - 10		155.291.206	156.516.099	2.254.268	1.704.554	201.642	5.320.724	2.693.860	296.630	219.384	2.818.156	359.491	8.546.801
VARIACIÓN													
ABSOLUTA		6.936.242	6.354.123	146.433	161.887	42.385	724.157	(77.549)	(35.861)	(25.592)	196.183	(13.796)	268.064
RELATIVA		4,47	4,06	6,50	9,50	21,02	13,61	(2,88)	(12,09)	(11,67)	6,96	(3,84)	3,14

FUENTE: BALANCE GENERAL "FORMA E"
GERENCIA GENERAL TÉCNICA - GERENCIA DE ESTADÍSTICAS Y PUBLICACIONES
1_/ Nace de la Fusión de BANFOANDES, CENTRAL, BOLÍVAR BANCO Y CONFEDERADO a partir de diciembre de 2009 y BANORTE a partir de enero 2010.
2_/ Antes ABN AMRO BANK

CUADRO Nº I - 59
SISTEMA BANCARIO
NÚMERO DE CRÉDITOS Y SALDO DE LA CARTERA DE CRÉDITOS POR PLAZO DE VENCIMIENTO, SEGÚN BANCO Y OTRAS INSTITUCIONES FINANCIERAS
30-09-10

BANCO Y OTRAS INSTITUCIONES FINANCIERAS			CARTERA DE CRÉDITOS														
			TOTAL		Hasta 30 días		31 días a 60 días		61 días a 90 días		91 días a 180 días		181 días a 360 días		Mayores de 360 días		MENOS PROVISIÓN
			Número de Créditos	Saldo (Miles de Bs.F)	Número de Créditos	Saldo (Miles de Bs.F)	Número de Créditos	Saldo (Miles de Bs.F)	Número de Créditos	Saldo (Miles de Bs.F)	Número de Créditos	Saldo (Miles de Bs.F)	Número de Créditos	Saldo (Miles de Bs.F)	Número de Créditos	Saldo (Miles de Bs.F)	
BANCA UNIVERSAL	VENEZUELA	1.341.849	18.912.039	17.160	1.140.212	6.601	960.746	4.539	653.673	11.442	989.879	71.567	2.766.554	1.230.540	12.900.841	499.866	
	BANESCO	1.813.968	26.351.976	26.172	1.518.320	16.382	477.921	14.053	806.854	37.186	12.568	52.681	20.983	1.667.494	24.126.157	610.827	
	MERCANTIL	2.199.462	23.328.904	1.560.482	4.956.375	22.021	2.935.746	24.017	2.039.444	68.002	2.064.595	103.287	938.948	421.653	11.387.477	993.681	
	PROVINCIAL	1.371.414	21.159.089	43.839	2.614.226	20.294	1.340.477	20.374	1.056.390	48.878	2.384.744	53.570	1.906.921	1.184.459	12.632.599	776.268	
	BICENTENARIO 1/	290.489	6.483.771	189.241	4.202.671	12.630	670.717	9.160	518.078	20.328	1.439.319	20.826	1.012.252	38.304	741.679	2.100.945	
	OCCIDENTAL DE DESCUENTO	229.039	11.695.266	15.955	1.537.303	8.286	214.697	4.776	297.076	8.556	476.478	46.384	1.603.785	145.082	8.268.564	702.637	
	EXTERIOR	310.487	8.667.426	295.136	1.357.319	649	151.092	707	285.012	1.943	874.913	4.450	2.918.170	7.602	3.253.609	172.689	
	BANCARIBE	455.689	7.871.928	423.806	1.298.359	2.909	936.745	2.341	699.541	3.300	652.618	4.163	2.115.914	19.170	2.351.766	183.015	
	BANCO DEL TESORO	106.889	1.098.330	2.330	145.944	382	11.179	708	18.075	615	19.571	1.801	27.768	101.053	994.145	118.352	
	CORP BANCA	484.342	6.769.890	433.306	1.853.156	10.259	330.777	3.345	112.286	9.947	545.979	13.067	683.028	14.418	3.421.015	176.351	
	NACIONAL DE CRÉDITO	18.224	4.041.357	2.054	1.086.218	1.680	477.304	3.501	437.471	3.467	567.678	2.478	362.435	5.044	1.402.087	291.836	
	FONDO COMÚN	87.306	2.794.153	65.086	689.171	570	92.497	423	77.163	1.093	287.526	5.356	675.391	14.778	1.044.066	71.661	
	VENEZOLANO DE CRÉDITO	9.676.019	2.448.049	41.483	418.634	147	30.785	1.733.588	558.631	1.880.805	499.002	1.103.880	208.185	4.916.116	772.380	39.568	
	CARONÍ	5.557	1.795.623	3	337	11	16.825	17	19.136	12	5.432	117	55.289	5.397	1.781.746	83.142	
	CITIBANK	81.133	1.509.876	70.324	1.521.439	5.247	17.674	920	4.888	503	1.260	535	3.708	3.604	19.939	59.032	
	SOFITASA	65.583	1.349.142	48.974	856.414	826	42.023	551	28.918	774	14.948	8.414	42.430	6.044	415.687	51.278	
	DEL SUR	50.147	1.063.081	1.610	11.546	-	2.786	1.541	23.125	13.791	210.820	18.009	358.449	15.196	510.872	54.517	
	BANCORO	30.581	1.115.126	29.828	294.256	1	2	111	68.024	157	77.977	2	42.490	482	1.126.861	494.484	
	BANCO AGRÍCOLA DE VENEZUELA	21.360	3.281.729	134	17.243	2	-	10	9.375	4	154	4.544	539.034	16.666	3.182.333	466.410	
	BANCO ACTIVO	4.370	639.081	-	-	5	12.361	8	12.597	-	-	104	61.205	4.253	605.660	52.742	
INTERNACIONAL DE DESARROLLO	124	97.578	11	7.363	1	39	2	775	12	7.438	13	65.533	85	27.901	11.491		
BANCA COMERCIAL	INDUSTRIAL DE VENEZUELA	37.517	2.640.804	1.145	300.142	636	68.443	526	53.741	1.161	73.070	1.311	58.213	32.738	2.499.689	412.494	
	PLAZA	19.424	1.958.879	17.576	1.094.374	596	285.443	537	256.121	277	193.348	102	116.331	336	40.795	27.533	
	GUAYANA	32.590	942.601	21.648	105.345	408	9.708	1.440	49.717	1.298	196.768	5.543	602.474	94.296	94.296		
	100% BANCO	1.344	618.496	-	-	3	633	13	4.630	197	18.165	147	32.475	984	582.542	19.949	
	BANPLUS	5.176	563.309	34	8.582	22	9.315	328	179.340	83	44.699	85	28.757	4.624	309.923	17.307	
	THE ROYAL BANK OF SCOTLAND 2/	73	19.126	9	15.176	3	2.958	3	132	-	2	6	56	1.463	609	609	
	BANVALOR	2.935	170.862	50	17.004	2	8.000	1	50	7	4.512	41	55.338	2.834	192.470	106.512	
	BANCO DE EXPORTACIÓN Y COMERCIO	10	11.078	-	-	-	-	1	15	-	-	9	12.517	-	-	1.454	
	BANCRECER	5.270	171.020	4.585	173.223	99	1.843	60	598	142	754	222	747	162	803	6.948	
	BANGENTE	23.230	243.102	2.519	5.467	2.800	10.632	2.551	14.919	6.839	62.491	8.334	139.237	187	17.905	7.549	
RESTO DEL SISTEMA BANCARIO	MI BANCO	3.988	82.637	2.716	76.499	241	5.348	146	2.089	133	1.091	489	2.052	263	849	5.291	
	BANCAMIGA	2.582	26.085	-	-	11	10	31	53	253	602	2.029	14.495	258	11.525	600	
	SOFIOCCIDENTE	543	23.130	2	14	8	332	26	749	14	532	3	62	490	22.691	1.250	
	FIVCA	16	-	10	-	-	-	-	-	6	-	-	-	-	-	-	
	EMPRESARIAL (ANFICO)	135	19.902	12	1.323	-	-	-	-	1	60	1	9	121	25.116	6.606	
	CASA PROPIA	10.872	1.506.315	10.417	1.524.292	123	684	46	280	41	2.784	14	2.142	231	1.368	25.235	
	AVANZA	-	-	-	-	-	-	-	-	-	-	-	-	-	-	-	
	IMCP	1.476	41.875	660	26.332	135	4.231	145	5.143	227	7.245	97	4.458	212	2.575	8.109	
	BANCOEX	1.369	556.542	106	72.236	45	24.889	18	12.463	106	70.618	160	120.118	934	315.989	59.771	
	BANCO DEL PUEBLO SOBERANO	-	158.271	-	-	-	-	-	-	-	-	-	-	-	160.831	2.560	
BANCA UNIVERSAL Y BANCA COMERCIAL			18.743.101	159.398.659	3.307.396	27.067.129	110.573	9.106.893	1.827.541	8.270.278	#####	11.539.578	#####	16.908.897	9.864.555	95.196.740	8.690.946
Banca Universal			18.644.032	152.473.414	3.266.934	25.526.506	108.903	8.722.393	1.824.692	7.726.532	#####	11.132.899	#####	16.408.492	9.817.440	90.967.384	8.010.792
Banca Comercial			99.069	6.925.155	40.462	1.540.623	1.670	384.500	2.849	543.746	3.023	406.679	3.950	500.405	47.115	4.229.356	680.154
RESTO DEL SISTEMA BANCARIO			49.481	2.828.879	21.027	1.879.386	3.462	47.969	3.023	36.294	7.762	146.177	11.349	283.320	2.858	559.652	123.919
Banca de Desarrollo			35.070	522.844	9.820	255.189	3.151	17.833	2.788	17.659	7.367	64.938	11.074	156.531	870	31.082	20.388
Banca de Inversión			559	23.130	12	14	8	332	26	749	20	532	3	62	490	22.691	1.250
Banca Hipotecaria			-	-	-	-	-	-	-	-	-	-	-	-	-	-	-
Empresas de Arrendamiento Financiero			135	19.902	12	1.323	-	-	-	-	1	60	1	9	121	25.116	6.606
Entidades de Ahorro y Préstamo			10.872	1.506.315	10.417	1.524.292	123	684	46	280	41	2.784	14	2.142	231	1.368	25.235
Fondos del Mercado Monetario			-	-	-	-	-	-	-	-	-	-	-	-	-	-	-
Banca con Leyes Especiales			2.845	756.688	766	98.568	180	29.120	163	17.606	333	77.863	257	124.576	1.146	479.395	70.440
TOTAL SISTEMA BANCARIO			18.792.582	162.227.448	3.328.423	28.946.515	114.035	9.154.862	1.830.564	8.306.572	#####	11.685.755	#####	17.192.217	9.867.413	95.756.392	8.814.865
junio - 10			9.259.389	155.291.206	3.210.903	28.053.139	122.647	8.633.596	111.234	8.459.950	299.381	13.800.365	387.892	19.650.222	5.127.332	85.240.735	8.546.801
VARIACIÓN																	
ABSOLUTA			9.533.193	6.936.242	117.520	893.376	(8.612)	521.266	1.719.330	(153.378)	#####	(2.114.610)	#####	(2.458.005)	4.740.080	10.515.657	268.064
RELATIVA			102,96	4,47	3,66	3,18	(7,02)	6,04	1.545,68	(1,81)	608,66	(12,52)	294,58	(12,01)	92,45	12,34	3,14

FUENTE: FORMULARIO PT-SBIF-035

GERENCIA GENERAL TÉCNICA - GERENCIA DE ESTADÍSTICAS Y PUBLICACIONES

1_/ Nace de la Fusión de BANFOANDES, CENTRAL, BOLÍVAR BANCO Y CONFEDERADO a partir de diciembre de 2009 y BANORTE a partir de enero 2010.

2_/ Antes ABN AMRO BANK

CUADRO N° I - 60
SISTEMA BANCARIO
CARTERA DE CRÉDITOS Y VARIACIÓN ABSOLUTA Y RELATIVA, SEGÚN ACTIVIDAD ECONÓMICA
septiembre 2010 - junio 2010

ACTIVIDAD ECONÓMICA	TOTAL SISTEMA BANCARIO				CARTERA DE CRÉDITOS				RESTO DEL SISTEMA BANCARIO			
	TOTAL SISTEMA BANCARIO		VARIACIÓN		BANCA UNIVERSAL Y BANCA COMERCIAL		VARIACIÓN		RESTO DEL SISTEMA BANCARIO		VARIACIÓN	
	(Miles de Bs.F)				(Miles de Bs.F)				(Miles de Bs.F)			
	septiembre - 10	junio - 10	Absoluta	Relativa	septiembre - 10	junio - 10	Absoluta	Relativa	septiembre - 10	junio - 10	Absoluta	Relativa
AGRÍCOLA, PESQUERA Y FORESTAL	29.012.641	27.582.580	1.430.061	5,18	29.011.516	27.581.380	1.430.136	5,19	1.125	1.200	(75)	(6,25)
EXPLOTACIÓN DE MINAS E HIDROCARBUROS	738.104	708.286	29.818	4,21	738.104	708.286	29.818	4,21	-	-	-	-
INDUSTRIA MANUFACTURERA	14.636.270	14.174.209	462.061	3,26	14.338.782	13.897.182	441.600	3,18	297.488	277.027	20.461	7,39
ELECTRICIDAD, GAS Y AGUA	242.843	203.803	39.040	19,16	242.770	203.729	39.041	19,16	73	74	(1)	(1,35)
CONSTRUCCIÓN	15.505.470	14.505.679	999.791	6,89	15.045.383	14.103.344	942.039	6,68	460.087	402.335	57.752	14,35
COMERCIO MAYOR Y DETAL, RESTAURANTES Y HOTELES	33.604.303	32.354.777	1.249.526	3,86	32.577.277	31.460.620	1.116.657	3,55	1.027.026	894.157	132.869	14,86
TRANSPORTE, ALMACENAMIENTO Y COMUNICACIONES	5.428.186	2.900.332	2.527.854	87,16	5.253.743	2.747.288	2.506.455	91,23	174.443	153.044	21.399	13,98
ESTABL.FINANC., SEG., BIENES INMUEB Y SERV.PREST. EMPR.	57.181.915	57.998.740	(816.825)	(1,41)	56.540.716	57.342.915	(802.199)	(1,40)	641.199	655.825	(14.626)	(2,23)
SERVICIOS COMUNALES, SOCIALES Y PERSONALES	10.149.750	8.874.959	1.274.791	14,36	9.970.583	8.705.986	1.264.597	14,53	179.167	168.973	10.194	6,03
ACTIVIDADES NO BIEN ESPECIFICADAS	4.542.831	4.534.642	8.189	0,18	4.370.641	4.527.702	(157.061)	(3,47)	172.190	6.940	165.250	2.381,12
MENOS PROVISIÓN	8.814.865	8.546.801	268.064	3,14	8.690.946	8.447.892	243.054	2,88	123.919	98.909	25.010	25,29
T O T A L	162.227.448	155.291.206	6.936.242	4,47	159.398.569	152.830.540	6.568.029	4,30	2.828.879	2.460.666	368.213	14,96
ESTABL.FINANC., SEG., BIENES INMUEB Y SERV.PREST. EMPR.												
CRÉDITOS AL CONSUMO	37.388.102	37.469.839	(81.737)	(0,22)	37.205.686	37.263.643	(57.957)	(0,16)	182.416	206.196	(23.780)	(11,53)
Vehículos	9.962.622	11.150.786	(1.188.164)	(10,66)	9.900.471	11.088.697	(1.188.226)	(10,72)	62.151	62.089	62	0,10
Tarjetas de Créditos	24.865.483	24.015.735	849.748	3,54	24.839.659	23.994.325	845.334	3,52	25.824	21.410	4.414	20,62
Otros 1_/	2.559.997	2.303.318	256.679	11,14	2.465.556	2.180.621	284.935	13,07	94.441	122.697	(28.256)	(23,03)
PRÉSTAMOS HIPOTECARIOS 2_/	16.617.861	17.223.674	(605.813)	(3,52)	16.474.395	17.059.156	(584.761)	(3,43)	143.466	164.518	(21.052)	(12,80)
OTROS CRÉDITOS 3_/	3.175.952	3.305.227	(129.275)	(3,91)	2.860.635	3.020.116	(159.481)	(5,28)	315.317	285.111	30.206	10,59
T O T A L	57.181.915	57.998.740	(816.825)	(1,41)	56.540.716	57.342.915	(802.199)	(1,40)	641.199	655.825	(14.626)	(2,23)

FUENTE: FORMULARIO SBIF-026

GERENCIA GENERAL TÉCNICA - GERENCIA DE ESTADÍSTICAS Y PUBLICACIONES

1_/ Se refiere a productos tales como Créditos en Cuentas Corrientes y Línea Blanca.

2_/ No incluye los Créditos a la Construcción

3_/ Alquiler y Arrendamiento de Inmuebles, Maquinaria y Equipos, Servicios Técnicos y Profesionales.

CUADRO N° I - 61
SISTEMA BANCARIO
CARTERA AGRÍCOLA CLASIFICADA POR SITUACIÓN DEL CRÉDITO, SEGÚN BANCO Y OTRAS INSTITUCIONES FINANCIERAS
30-09-10
(Miles de Bs.F)

BANCO Y OTRAS INSTITUCIONES FINANCIERAS			TOTAL COLOCACIONES AL SECTOR AGRÍCOLA	CARTERA AGRÍCOLA						OTRAS COLOCACIONES EN EL SECTOR AGRÍCOLO									
				SITUACIÓN DEL CRÉDITO				ÍNDICE DE MOROSIDAD	TOTAL	BONOS AGRÍCOLAS	CERTIFICADOS DE DEPÓSITOS	BONOS DE PRENDA	OPER. DE REPORTE DE CERT. DEPOS. Y BONOS DE PRENDA	CERTIFICADOS GANADEROS	COLOCACIONES EN FONDAFA	COLOCACIONES EN FONDOS REG. DE FINANCIAMIENTO	COLOCACIONES EN FONDOS GANADEROS		
				TOTAL	VIGENTE	REESTRUCTURADA	INMOVILIZADA												
			TOTAL	VIGENTE	REESTRUCTURADA	TOTAL	VENCIDA	EN LITIGIO		TOTAL	BONOS AGRÍCOLAS	CERTIFICADOS DE DEPÓSITOS	BONOS DE PRENDA	OPER. DE REPORTE DE CERT. DEPOS. Y BONOS DE PRENDA	CERTIFICADOS GANADEROS	COLOCACIONES EN FONDAFA	COLOCACIONES EN FONDOS REG. DE FINANCIAMIENTO	COLOCACIONES EN FONDOS GANADEROS	
BANCA UNIVERSAL	VENEZUELA	2.786.267	2.271.849	2.231.845	22.946	17.058	17.058	-	0,75	514.418	514.418	-	-	-	-	-	-	-	
	BANESCO	4.945.183	4.229.589	4.170.513	11.498	47.578	34.942	12.636	1,12	715.594	658.198	-	-	57.396	-	-	-	-	
	MERCANTIL	4.393.035	3.966.142	3.812.620	53.195	100.327	84.616	15.711	2,53	426.893	426.893	-	-	-	-	-	-	-	
	PROVINCIAL	3.998.349	3.528.038	3.455.885	27.139	45.014	44.367	647	1,28	470.311	470.281	-	-	-	-	-	30	-	
	BICENTENARIO 1/	1.144.092	1.109.656	693.139	264.474	152.043	146.870	5.173	13,70	34.436	34.436	-	-	-	-	-	-	-	
	OCCIDENTAL DE DESCUENTO	2.313.121	2.313.121	2.155.598	30.172	127.351	127.351	-	5,51	-	-	-	-	-	-	-	-	-	
	EXTERIOR	1.640.749	1.588.907	1.572.646	-	16.261	13.900	2.361	1,02	51.842	986	-	-	50.856	-	-	-	-	
	BANCARIBE	1.257.517	1.138.688	1.104.397	21.138	13.153	2.845	10.308	1,16	118.829	118.829	-	-	-	-	-	-	-	
	BANCO DEL TESORO	316.742	316.742	277.859	25.104	13.779	13.779	-	4,35	-	-	-	-	-	-	-	-	-	
	CORP BANCA	1.408.547	1.408.547	1.369.744	25.528	13.275	13.275	-	0,94	-	-	-	-	-	-	-	-	-	
	NACIONAL DE CRÉDITO	935.965	821.565	662.551	29.287	129.727	117.849	11.878	15,79	114.400	114.400	-	-	-	-	-	-	-	
	FONDO COMÚN	702.430	486.248	479.001	-	7.247	5.912	1.335	1,49	216.182	128.777	-	-	87.405	-	-	-	-	
	VENEZOLANO DE CRÉDITO	473.092	473.092	470.801	-	2.291	1.442	849	0,48	-	-	-	-	-	-	-	-	-	
	CARONÍ	429.083	293.817	268.048	14.970	10.799	10.712	87	3,68	135.266	71.528	-	-	-	-	-	-	-	
	CITIBANK	223.212	177.369	164.012	10.036	3.321	3.321	-	1,87	45.843	42.892	-	-	-	-	-	-	-	
	SOFITASA	130.300	97.071	95.163	-	1.908	1.908	-	1,97	33.229	29.493	-	-	-	-	-	-	-	
	DEL SUR	169.765	88.682	73.045	10.291	5.346	5.346	-	6,03	81.083	47.067	-	-	-	-	-	-	-	
	BANCORO	198.439	176.815	48.788	84.715	43.312	42.337	975	24,50	21.624	-	21.624	-	-	-	-	-	-	
	BANCO AGRÍCOLA DE VENEZUELA	2.282.395	2.282.395	1.635.250	246.008	401.137	401.137	-	17,58	-	-	-	-	-	-	-	-	-	
	BANCO ACTIVO	99.695	85.421	79.289	-	6.132	6.132	-	7,18	14.274	-	-	-	-	-	-	-	-	
INTERNACIONAL DE DESARROLLO	4.727	3.231	3.065	-	166	166	-	5,14	1.496	1.496	-	-	-	-	-	-	-		
BANCA COMERCIAL	INDUSTRIAL DE VENEZUELA	72.291	72.291	12.384	32.241	27.666	24.939	2.727	38,27	-	-	-	-	-	-	-	-	-	
	PLAZA	331.700	329.684	329.684	-	-	-	-	-	2.016	2.016	-	-	-	-	-	-	-	
	GUAYANA	197.239	194.124	193.515	-	609	609	-	0,31	3.115	-	-	-	-	-	-	-	-	
	100% BANCO	129.366	90.249	62.764	15.147	12.338	12.338	-	13,67	39.117	20.358	-	-	-	-	-	-	-	
	BANPLUS	103.811	92.615	92.515	-	100	100	-	0,11	11.196	-	-	-	-	-	-	-	-	
	THE ROYAL BANK OF SCOTLAND 2/	6.736	3.915	3.415	-	500	500	-	12,77	2.821	2.821	-	-	-	-	-	-	-	
	BANVALOR	24.765	13.811	11.789	-	2.022	2.022	-	14,64	10.954	5.000	-	-	5.954	-	-	-	-	
	BANCO DE EXPORTACIÓN Y COMERCIO	-	-	-	-	-	-	-	-	-	-	-	-	-	-	-	-	-	
	BANCRECER	-	-	-	-	-	-	-	-	-	-	-	-	-	-	-	-	-	
	BANGENTE	-	-	-	-	-	-	-	-	-	-	-	-	-	-	-	-	-	
RESTO DEL SISTEMA BANCARIO	ICA DE DESARROLLO	-	-	-	-	-	-	-	-	-	-	-	-	-	-	-	-	-	
	MI BANCO	-	-	-	-	-	-	-	-	-	-	-	-	-	-	-	-	-	
	BANCAMIGA	-	-	-	-	-	-	-	-	-	-	-	-	-	-	-	-	-	
	SOFIOCCIDENTE	-	-	-	-	-	-	-	-	-	-	-	-	-	-	-	-	-	
	FIVCA	-	-	-	-	-	-	-	-	-	-	-	-	-	-	-	-	-	
	EMPRESARIAL (ANFICO)	-	-	-	-	-	-	-	-	-	-	-	-	-	-	-	-	-	
	CASA PROPIA	-	-	-	-	-	-	-	-	-	-	-	-	-	-	-	-	-	
	AVANZA	-	-	-	-	-	-	-	-	-	-	-	-	-	-	-	-	-	
	IMCP	-	-	-	-	-	-	-	-	-	-	-	-	-	-	-	-	-	
	BANCOEX	-	-	-	-	-	-	-	-	-	-	-	-	-	-	-	-	-	
	BANCO DEL PUEBLO SOBERANO	-	-	-	-	-	-	-	-	-	-	-	-	-	-	-	-	-	
BANCA UNIVERSAL Y BANCA COMERCIAL			30.718.613	27.653.674	25.529.325	923.889	1.200.460	1.135.773	64.687	4,34	3.064.939	2.689.889	-	21.624	353.396	-	-	30	-
Banca Universal			29.852.705	26.856.985	24.823.259	876.501	1.157.225	1.095.265	61.960	4,31	2.995.720	2.659.694	-	21.624	314.372	-	-	30	-
Banca Comercial			865.908	796.689	706.066	47.388	43.235	40.508	2.727	5,43	69.219	30.195	-	-	39.024	-	-	-	-
RESTO DEL SISTEMA BANCARIO			-	-	-	-	-	-	-	-	-	-	-	-	-	-	-	-	-
Banca de Desarrollo			-	-	-	-	-	-	-	-	-	-	-	-	-	-	-	-	-
Banca de Inversión			-	-	-	-	-	-	-	-	-	-	-	-	-	-	-	-	-
Banca Hipotecaria			-	-	-	-	-	-	-	-	-	-	-	-	-	-	-	-	-
Empresas de Arrendamiento Financiero			-	-	-	-	-	-	-	-	-	-	-	-	-	-	-	-	-
Entidades de Ahorro y Préstamo			-	-	-	-	-	-	-	-	-	-	-	-	-	-	-	-	-
Fondos del Mercado Monetario			-	-	-	-	-	-	-	-	-	-	-	-	-	-	-	-	-
Banca con Leyes Especiales			-	-	-	-	-	-	-	-	-	-	-	-	-	-	-	-	-
TOTAL SISTEMA BANCARIO			30.718.613	27.653.674	25.529.325	923.889	1.200.460	1.135.773	64.687	4,34	3.064.939	2.689.889	-	21.624	353.396	-	-	30	-
junio - 10			28.906.037	25.801.565	23.954.821	813.227	1.033.517	958.833	74.684	4,01	3.104.472	2.697.925	-	29.717	376.800	-	-	30	-
VARIACIÓN																			
ABSOLUTA			1.812.576	1.852.109	1.574.504	110.662	166.943	176.940	(9.997)	0,34	(39.533,00)	(8.036,00)	-	(8.093,00)	(23.404,00)	-	-	-	-
RELATIVA			6,27	7,18	6,57	13,61	16,15	18,45	(13,39)	8,37	(1,27)	(0,30)	-	(27,23)	(6,21)	-	-	-	-

FUENTE: BALANCE GENERAL "FORMA E"

GERENCIA GENERAL TÉCNICA - GERENCIA DE ESTADÍSTICAS Y PUBLICACIONES

1_/ Nace de la Fusión de BANFOANDES, CENTRAL, BOLÍVAR BANCO Y CONFEDERADO a partir de diciembre de 2009 y BANORTE a partir de enero 2010.

2_/ Antes ABN AMRO BANK

CUADRO N° I - 62
SISTEMA BANCARIO
DISTRIBUCIÓN DE LOS INTERESES Y COMISIONES POR COBRAR POR CUENTA, SEGÚN BANCO Y OTRAS INSTITUCIONES FINANCIERAS
30-09-10
(Miles de Bs.F)

B A N C O Y OTRAS INSTITUCIONES FINANCIERAS			I N T E R E S E S Y C O M I S I O N E S P O R C O B R A R					
			RENDIMIENTOS POR COBRAR POR DISPONIBILIDADES	RENDIMIENTOS POR COBRAR POR INVERSIONES EN TÍTULOS VALORES	RENDIMIENTOS POR COBRAR POR CARTERA DE CRÉDITOS	COMISIONES POR COBRAR	RENDIMIENTOS POR COBRAR POR OTRAS CUENTAS POR COBRAR	MENOS PROVISIÓN
T O T A L								
BANCA UNIVERSAL	VENEZUELA	350.001	-	119.455	272.342	19.507	72	61.375
	BANESCO	462.532	-	59.416	458.221	65.384	-	120.489
	MERCANTIL	293.376	-	41.306	246.684	22.263	25	16.902
	PROVINCIAL	348.709	-	70.825	299.955	15.514	235	37.820
	BICENTENARIO 1_/	412.198	67	156.357	459.379	1.918	8	205.531
	OCCIDENTAL DE DESCUENTO	540.635	-	39.154	616.642	12.280	4.470	131.911
	EXTERIOR	97.775	-	14.797	86.869	546	-	4.437
	BANCARIBE	90.889	-	22.591	75.505	626	-	7.833
	BANCO DEL TESORO	135.427	-	48.418	81.251	8.154	-	2.396
	CORP BANCA	226.172	-	4.107	248.216	224	2.085	28.460
	NACIONAL DE CRÉDITO	50.985	-	16.762	55.369	467	-	21.613
	FONDO COMÚN	68.800	16	9.438	69.103	3.080	-	12.837
	VENEZOLANO DE CRÉDITO	26.849	-	6.166	18.280	2.599	-	196
	CARONÍ	83.445	-	24.547	66.022	2.592	-	9.716
	CITIBANK	38.620	-	11.713	25.813	1.791	-	697
	SOFITASA	35.107	-	10.840	26.210	189	-	2.132
	DEL SUR	31.960	-	11.948	23.471	149	-	3.608
	BANCORO	52.222	-	30.145	175.486	114	-	153.523
	BANCO AGRÍCOLA DE VENEZUELA	119.123	-	1.713	118.652	-	-	1.242
	BANCO ACTIVO	20.703	-	5.796	17.826	1	-	2.920
BANCA COMERCIAL	INTERNACIONAL DE DESARROLLO	716	-	300	1.080	-	-	664
	INDUSTRIAL DE VENEZUELA	132.626	-	63.423	81.542	820	-	13.159
	PLAZA	9.599	-	604	9.304	88	-	397
	GUAYANA	114.944	-	12.032	107.928	547	-	5.563
	100% BANCO	13.498	-	2.546	13.231	372	-	2.651
	BANPLUS	8.340	-	2.258	7.737	-	23	1.678
	THE ROYAL BANK OF SCOTLAND 2_/	1.706	-	1.568	138	-	-	-
	BANVALOR	6.635	-	3.905	17.520	7	-	14.797
	BANCO DE EXPORTACIÓN Y COMERCIO	1.061	-	544	517	-	-	-
	BANCRECER	3.210	-	1.875	1.508	-	-	173
RESTO DEL SISTEMA BANCARIO	BANGENTE	2.447	-	6	2.666	-	-	225
	MI BANCO	1.084	-	12	1.471	-	-	399
	BANCAMIGA	389	-	-	394	-	-	5
	SOFIOCCIDENTE	542	-	127	657	-	-	242
	FIVCA	243	-	-	-	243	-	-
	EMPRESARIAL (ANFICO)	202	-	104	981	-	1	884
	CASA PROPIA	66.933	-	30.309	37.093	609	-	1.078
	AVANZA	-	-	-	-	-	-	-
	IMCP	837	-	458	1.137	-	-	758
	BANCOEX	11.397	-	2.766	11.706	510	-	3.585
BANCA UNIVERSAL Y BANCA COMERCIAL	BANCO DEL PUEBLO SOBERANO	8.150	-	-	8.318	-	1	169
	Banca Universal	3.774.653	83	792.674	3.680.293	159.232	6.918	864.547
	Banca Comercial	3.486.244	83	705.794	3.442.376	157.398	6.895	826.302
	RESTO DEL SISTEMA BANCARIO	288.409	-	86.880	237.917	1.834	23	38.245
	Banca de Desarrollo	95.434	-	35.657	65.931	1.362	2	7.518
	Banca de Inversión	7.130	-	1.893	6.039	-	-	802
	Banca Hipotecaria	785	-	127	657	243	-	242
	Empresas de Arrendamiento Financiero	-	-	-	-	-	-	-
	Entidades de Ahorro y Préstamo	202	-	104	981	-	1	884
	Fondos del Mercado Monetario	66.933	-	30.309	37.093	609	-	1.078
VARIACION	Banca con Leyes Especiales	-	-	-	-	-	-	-
	Banca con Leyes Especiales	20.384	-	3.224	21.161	510	1	4.512
	TOTAL SISTEMA BANCARIO	3.870.087	83	828.331	3.746.224	160.594	6.920	872.065
	junio - 10	4.095.386	94	771.526	3.856.550	165.107	13.656	711.547
	ABSOLUTA	(225.299)	(11)	56.805	(110.326)	(4.513)	(6.736)	160.518
	RELATIVA	(5,50)	(11,70)	7,36	(2,86)	(2,73)	(49,33)	22,56

FUENTE: BALANCE GENERAL DE PUBLICACIÓN

GERENCIA GENERAL TÉCNICA - GERENCIA DE ESTADÍSTICAS Y PUBLICACIONES

1_/ Nace de la Fusión de BANFOANDES, CENTRAL, BOLÍVAR BANCO Y CONFEDERADO a partir de diciembre de 2009 y BANORTE a partir de enero 2010

2_/ Antes ABN AMRO BANK

CUADRO N° I - 63
SISTEMA BANCARIO
DISTRIBUCIÓN DE LAS CAPTACIONES DEL PÚBLICO POR CUENTA, SEGÚN BANCO Y OTRAS INSTITUCIONES FINANCIERAS
30-09-10
(Miles de Bs.F)

BANCO Y OTRAS INSTITUCIONES FINANCIERAS			CAPTACIONES DEL PÚBLICO					
			TOTAL	DEPÓSITOS EN CUENTAS CORRIENTES		DEPÓSITOS DE AHORRO	DEPÓSITOS A PLAZO	OTRAS CAPTACIONES
			TOTAL	REMUNERADAS	REMUNERADAS			
BANCA UNIVERSAL	VENEZUELA	40.613.411	27.940.724	14.453.452	13.487.272	8.427.886	95.518	4.149.283
	BANESCO	39.116.746	22.982.089	10.166.546	12.815.543	7.088.468	3.365	9.042.824
	MERCANTIL	36.151.356	22.088.319	10.793.513	11.294.806	11.399.702	474.332	2.189.003
	PROVINCIAL	34.940.838	19.565.531	10.180.557	9.384.974	7.735.138	45.191	7.594.978
	BICENTENARIO 1/	26.860.218	12.035.549	9.527.189	2.508.360	3.480.500	432.723	10.911.446
	OCCIDENTAL DE DESCUENTO	18.618.243	8.910.622	4.583.374	4.327.248	2.435.307	1.495.835	5.776.479
	EXTERIOR	12.663.680	5.956.625	2.943.800	3.012.825	1.732.999	20.518	4.953.538
	BANCARIBE	11.592.728	4.775.342	2.773.078	2.002.264	2.249.879	371.714	4.195.793
	BANCO DEL TESORO	8.698.150	4.665.765	2.826.695	1.839.070	849.135	2.719.287	463.963
	CORP BANCA	7.878.866	3.425.672	1.932.079	1.493.593	1.313.606	2.399.956	739.632
	NACIONAL DE CRÉDITO	7.320.889	3.541.367	2.317.801	1.223.566	1.122.149	1.831.724	825.649
	FONDO COMÚN	6.288.168	2.639.334	729.185	1.910.149	2.003.834	1.360.790	284.210
	VENEZOLANO DE CRÉDITO	5.645.224	4.271.290	2.388.142	1.883.148	642.743	-	731.191
	CARONÍ	4.978.022	2.518.753	2.007.990	510.763	1.136.036	438.387	884.846
	CITIBANK	4.006.927	3.674.669	3.121.985	552.684	220.777	12.733	98.748
	SOFITASA	2.427.201	1.366.289	1.051.502	314.787	691.219	22.762	346.931
	DEL SUR	1.902.230	879.398	439.497	439.901	655.253	2.631	364.948
	BANCORO	1.399.348	771.411	458.403	313.008	243.052	314.617	70.268
	BANCO AGRÍCOLA DE VENEZUELA	1.228.989	1.053.019	989.066	63.953	98.754	-	77.216
	BANCO ACTIVO	1.081.044	854.046	605.907	248.139	41.179	139.718	46.101
	BANCA COMERCIAL	INTERNACIONAL DE DESARROLLO	71.237	27.689	27.689	-	2.412	-
INDUSTRIAL DE VENEZUELA		9.632.929	4.841.614	4.306.484	535.130	3.031.547	1.211.561	548.207
PLAZA		2.669.496	1.329.678	962.035	367.643	951.101	292.756	95.961
GUAYANA		1.850.511	1.261.493	646.410	615.083	350.512	137.331	101.175
100% BANCO		1.117.204	677.967	138.001	539.966	171.297	105.230	162.710
BANPLUS		1.003.893	360.487	188.892	171.595	52.008	320.708	270.690
THE ROYAL BANK OF SCOTLAND 2/		304.790	283.336	91.304	192.032	-	-	21.454
BANVALOR		142.568	36.364	11.677	24.687	6.321	77.407	22.476
BANCO DE EXPORTACIÓN Y COMERCIO		3.451	3.451	3.451	-	-	-	-
BANCRECER		211.198	136.141	41.140	95.001	656	73	74.328
RESTO DEL SISTEMA BANCARIO	BANGENTE	106.955	66.028	64.717	1.311	21.903	4.053	14.971
	MI BANCO	80.964	15.347	12.856	2.491	9.515	55.349	753
	BANCAMIGA	31.962	-	-	-	27.820	-	4.142
	SOFIOCCIDENTE	22.558	-	-	-	-	17.482	5.076
	FIVCA	-	-	-	-	-	-	-
	EMPRESARIAL (ANFICO)	-	-	-	-	-	-	-
	CASA PROPIA	2.448.217	830.070	309.463	520.607	434.620	1.103.364	80.163
	AVANZA	-	-	-	-	-	-	-
	IMCP	449.286	383.352	383.352	-	4.681	5.256	55.997
	BANCOEX	10.896	-	-	-	-	-	10.896
BANCO DEL PUEBLO SOBERANO	3.264	2.521	2.276	245	708	10	25	
BANCA UNIVERSAL Y BANCA COMERCIAL		290.208.357	162.737.893	90.665.704	72.072.189	58.132.814	14.326.794	55.010.856
Banca Universal		273.483.515	153.943.503	84.317.450	69.626.053	53.570.028	12.181.801	53.788.183
Banca Comercial		16.724.842	8.794.390	6.348.254	2.446.136	4.562.786	2.144.993	1.222.673
Bancos de capital privado		7.091.913	3.952.776	2.041.770	1.911.006	1.531.239	933.432	674.466
Bancos de capital del estado		9.632.929	4.841.614	4.306.484	535.130	3.031.547	1.211.561	548.207
RESTO DEL SISTEMA BANCARIO		3.365.300	1.433.459	813.804	619.655	499.903	1.185.587	246.351
Banca de Desarrollo		431.079	217.516	118.713	98.803	59.894	59.475	94.194
Banca de Inversión		22.558	-	-	-	-	17.482	5.076
Banca Hipotecaria		-	-	-	-	-	-	-
Empresas de Arrendamiento Financiero		-	-	-	-	-	-	-
Entidades de Ahorro y Préstamo		2.448.217	830.070	309.463	520.607	434.620	1.103.364	80.163
Fondos del Mercado Monetario		-	-	-	-	-	-	-
Banca con Leyes Especiales		463.446	385.873	385.628	245	5.389	5.266	66.918
TOTAL SISTEMA BANCARIO		293.573.657	164.171.352	91.479.508	72.691.844	58.632.717	15.512.381	55.257.207
junio - 10		281.220.614	157.337.359	85.015.840	72.321.519	54.725.938	19.519.304	49.638.013
VARIACION								
ABSOLUTA		12.353.043	6.833.993	6.463.668	370.325	3.906.779	(4.006.923)	5.619.194
RELATIVA		4,39	4,34	7,60	0,51	7,14	(20,53)	11,32

FUENTE: BALANCE GENERAL DE PUBLICACIÓN
GERENCIA GENERAL TÉCNICA - GERENCIA DE ESTADÍSTICAS Y PUBLICACIONES
1_/ Nace de la Fusión de BANFOANDES, CENTRAL, BOLÍVAR BANCO Y CONFEDERADO a partir de diciembre de 2009 y BANORTE a partir de enero 2010.
2_/ Antes ABN AMRO BANK

CUADRO Nº I - 64
SISTEMA BANCARIO
DISTRIBUCIÓN DE LOS DEPÓSITOS A PLAZO POR VENCIMIENTO, SEGÚN BANCO Y OTRAS INSTITUCIONES FINANCIERAS
30-09-10
(Miles de Bs.F)

BANCO Y OTRAS INSTITUCIONES FINANCIERAS			D E P O S I T O S A P L A Z O						
			T O T A L	HASTA 30 DÍAS	DE 31 DÍAS A 60 DÍAS	DE 61 DÍAS A 60 DÍAS	DE 91 DÍAS A 180 DÍAS	DE 181 DÍAS A 360 DÍAS	MÁS DE 360 DÍAS
BANCA UNIVERSAL	VENEZUELA	95.518	50.146	18.822	10.762	13.787	1.984	17	
	BANESCO	3.365	959	1.895	312	138	12	49	
	MERCANTIL	474.332	89.891	55.632	67.061	261.625	123	-	
	PROVINCIAL	45.191	24.906	20.185	83	14	3	-	
	BICENTENARIO 1_/	432.723	332.797	78.306	17.070	4.183	362	5	
	OCCIDENTAL DE DESCUENTO	1.495.835	1.185.075	267.598	42.115	1.047	-	-	
	EXTERIOR	20.518	4.676	15.543	112	187	-	-	
	BANCARIBE	371.714	290.235	79.120	2.331	28	-	-	
	BANCO DEL TESORO	2.719.287	250.660	2.459.286	4.783	4.558	-	-	
	CORP BANCA	2.399.956	1.570.135	561.478	216.090	52.100	125	28	
	NACIONAL DE CRÉDITO	1.831.724	1.035.873	415.121	260.933	118.898	899	-	
	FONDO COMÚN	1.360.790	921.171	224.231	68.446	146.732	182	28	
	VENEZOLANO DE CRÉDITO	-	-	-	-	-	-	-	
	CARONÍ	438.387	9	388.416	37.994	11.910	5	53	
	CITIBANK	12.733	10.492	1.427	549	265	-	-	
	SOFITASA	22.762	18.076	4.686	-	-	-	-	
	DEL SUR	2.631	-	-	1.792	839	-	-	
	BANCORO	314.617	39.271	131.725	43.369	91.284	171	8.797	
	BANCO AGRÍCOLA DE VENEZUELA	-	-	-	-	-	-	-	
	BANCO ACTIVO	139.718	33.560	60.966	3.314	5.351	36.527	-	
INTERNACIONAL DE DESARROLLO	-	-	-	-	-	-	-		
BANCA COMERCIAL	INDUSTRIAL DE VENEZUELA	1.211.561	537.099	623.901	34.798	15.763	-	-	
	PLAZA	292.756	43.741	210.157	12.951	25.907	-	-	
	GUAYANA	137.331	121.441	12.362	3.121	397	10	-	
	100% BANCO	105.230	80.260	21.915	1.819	1.035	201	-	
	BANPLUS	320.708	-	207.379	57.714	53.757	1.835	23	
	THE ROYAL BANK OF SCOTLAND 2_/	-	-	-	-	-	-	-	
	BANVALOR	77.407	107	7.137	4.531	21.164	44.404	64	
	BANCO DE EXPORTACIÓN Y COMERCIO	-	-	-	-	-	-	-	
RESTO DEL SISTEMA BANCARIO	BCA DE DESARROLLO	BANCRECER	73	1	20	52	-	-	-
		BANGENTE	4.053	2.969	1.002	68	14	-	-
		MI BANCO	55.349	26.048	20.970	7.266	1.065	-	-
	OTRAS INSTITUCIONES FINANCIERAS	BANCAMIGA	-	-	-	-	-	-	-
		SOFIOCCIDENTE	17.482	-	10.575	1.471	5.436	-	-
		FIVCA	-	-	-	-	-	-	-
		EMPRESARIAL (ANFICO)	-	-	-	-	-	-	-
		CASA PROPIA	1.103.364	735.395	141.632	82.236	129.176	14.925	-
		AVANZA	-	-	-	-	-	-	-
		IMCP	5.256	-	4.753	478	25	-	-
		BANCOEX	-	-	-	-	-	-	-
		BANCO DEL PUEBLO SOBERANO	10	5	5	-	-	-	-
BANCA UNIVERSAL Y BANCA COMERCIAL		14.326.794	6.640.580	5.867.288	892.050	830.969	86.843	9.064	
Banca Universal		12.181.801	5.857.932	4.784.437	777.116	712.946	40.393	8.977	
Banca Comercial		2.144.993	782.648	1.082.851	114.934	118.023	46.450	87	
RESTO DEL SISTEMA BANCARIO		1.185.587	764.418	178.957	91.571	135.716	14.925	-	
Banca de Desarrollo		59.475	29.018	21.992	7.386	1.079	-	-	
Banca de Inversión		17.482	-	10.575	1.471	5.436	-	-	
Banca Hipotecaria		-	-	-	-	-	-	-	
Empresas de Arrendamiento Financiero		-	-	-	-	-	-	-	
Entidades de Ahorro y Préstamo		1.103.364	735.395	141.632	82.236	129.176	14.925	-	
Fondos del Mercado Monetario		-	-	-	-	-	-	-	
Banca con Leyes Especiales		5.266	5	4.758	478	25	-	-	
TOTAL SISTEMA BANCARIO		15.512.381	7.404.998	6.046.245	983.621	966.685	101.768	9.064	
junio - 10		19.519.304	10.783.348	5.259.652	1.917.718	1.308.895	240.141	9.550	
VARIACIÓN									
ABSOLUTA		(4.006.923)	(3.378.350)	786.593	(934.097)	(342.210)	(138.373)	(486)	
RELATIVA		(20,53)	(31,33)	14,96	(48,71)	(26,14)	(57,62)	(5,09)	

FUENTE: BALANCE GENERAL "FORMA E"

GERENCIA GENERAL TÉCNICA - GERENCIA DE ESTADÍSTICAS Y PUBLICACIONES

1_/ Nace de la Fusión de BANFOANDES, CENTRAL, BOLÍVAR BANCO Y CONFEDERADO a partir de diciembre de 2009 y BANORTE a partir de enero 2010.

2_/ Antes ABN AMRO BANK

CUADRO N° I - 65

BANCA UNIVERSAL Y BANCA COMERCIAL

DISTRIBUCIÓN DE LA CARTERA DE CRÉDITOS, CARTERA DE INVERSIONES Y CAPTACIONES DEL PÚBLICO POR REGIÓN ADMINISTRATIVA Y CENTRO POBLADO

30-09-10

(Bolívares Fuertes)

1/7

T O T A L	NÚMERO			CARTERA			CAPTACIONES DE PERSONAS NATURALES Y JURÍDICAS					CAPTACIONES OFICIALES	TOTAL CAPTACIONES DEL PÚBLICO
	OFICINAS	CAJEROS AUTOMÁTICOS	TAQUILLAS EXTERNAS	DE CRÉDITOS	DE INVERSIÓN	TOTAL	DEPOSITOS EN CUENTAS CORRIENTES	DEPOSITOS DE AHORRO	DEPOSITOS A PLAZO	OTROS INSTRUMENTOS DE CAPTACION	TOTAL		
TOTAL	3.548	5.386	1.946	144.145.147.424	80.127.354.248	224.272.501.672	107.456.661.112	50.839.622.426	16.417.403.508	44.839.046.815	219.552.733.861	42.585.874.349	262.138.608.210
MENOS PROVISIÓN				7.856.334.457	681.917.362	8.538.251.819							
SUB - TOTAL	3.548	5.386	1.946	152.001.481.881	80.809.271.610	232.810.753.491	107.456.661.112	50.839.622.426	16.417.403.508	44.839.046.815	219.552.733.861	42.585.874.349	262.138.608.210

R E G I Ó N	NÚMERO			CARTERA			CAPTACIONES DE PERSONAS NATURALES Y JURÍDICAS					CAPTACIONES OFICIALES	TOTAL CAPTACIONES DEL PÚBLICO
	OFICINAS	CAJEROS AUTOMÁTICOS	TAQUILLAS EXTERNAS	DE CRÉDITOS	DE INVERSIÓN	TOTAL	DEPOSITOS EN CUENTAS CORRIENTES	DEPOSITOS DE AHORRO	DEPOSITOS A PLAZO	OTROS INSTRUMENTOS DE CAPTACION	TOTAL		
CAPITAL	1.209	2.328	584	93.309.820.250	47.827.377.948	141.137.198.198	57.442.063.389	21.735.762.150	10.171.548.314	35.377.265.022	124.726.638.875	26.042.060.992	150.768.699.867
DISTRITO CAPITAL	1.034	2.071	461	90.243.540.928	47.827.377.948	138.070.918.876	54.088.726.674	19.490.869.092	9.901.977.415	35.096.022.019	118.577.595.200	25.398.167.878	143.975.763.078
- ÁREA METROPOLITANA	976	2.004	430	89.874.866.513	47.827.377.948	137.702.244.461	53.082.946.817	18.712.528.838	9.795.122.074	35.034.466.849	116.625.064.578	24.612.569.014	141.237.633.592
LIBERTADOR	463	1.314	206	40.977.708.665	34.474.199.431	75.451.908.096	25.078.856.268	9.533.345.563	2.718.953.217	15.656.670.443	52.987.825.491	15.910.901.109	68.898.726.600
Atagracia	17	29	15	243.320.941	-	243.320.941	331.382.271	258.396.669	62.937.495	14.095.305	666.811.740	324.864.331	991.676.071
Antimano	10	6	5	118.554.788	-	118.554.788	-	184.052.728	105.644.783	4.882.027	310.725.237	564.230	311.289.467
Candelaria	46	85	20	7.711.824.721	10.753.557.415	18.465.382.136	2.446.295.386	1.105.351.001	168.852.415	5.101.732.461	8.822.231.263	3.178.706.354	12.000.937.617
Caricuao	4	10	4	44.872.188	-	44.872.188	47.219.705	80.262.723	2.112.752	2.930.811	132.525.991	372.356	132.898.347
Catedral	27	69	8	13.895.964.634	13.861.288.501	27.757.253.135	8.481.746.757	2.033.888.345	335.376.743	7.199.578.027	18.050.589.872	5.770.743.002	23.821.332.874
Coche	13	10	2	155.053.870	-	155.053.870	235.590.425	131.002.597	72.244.030	(18.102.805)	420.734.247	34.336.795	455.071.042
El Junquito	4	4	-	61.737.188	-	61.737.188	138.872.815	66.472.669	5.541.084	3.330.800	214.217.368	-	214.217.368
El Paraíso	24	26	7	293.250.875	-	293.250.875	324.922.765	319.928.489	38.476.719	40.405.502	822.733.475	23.143.938	845.877.413
El Recreo	73	116	29	4.013.634.094	2.239.370.431	6.253.004.525	5.569.845.150	1.262.118.529	512.636.271	346.270.514	7.690.870.464	2.494.414.815	10.185.286.279
El Valle	24	41	9	177.662.987	-	177.662.987	247.550.881	272.991.441	55.127.688	33.833.846	609.503.856	670.723.065	1.280.226.921
La Vega	23	45	10	332.328.099	-	332.328.099	389.328.533	471.536.540	96.537.271	50.507.892	1.007.910.236	385.167.906	1.393.078.142
Macarao	2	2	-	2.529.325	-	2.529.325	-	14.874.317	13.227.531	-	351.219	28.453.067	28.453.067
San Agustín	10	12	3	227.133.877	-	227.133.877	275.927.891	197.743.366	24.800.143	34.422.027	532.893.427	1.119.521.098	1.652.414.525
San Bernardino	24	674	3	11.461.019.311	7.619.983.084	19.081.002.395	3.088.977.636	511.546.099	162.423.958	2.491.054.214	6.254.001.907	537.980.299	6.791.982.206
San José	9	15	7	64.434.894	-	64.434.894	149.719.296	17.438.696	13.595.930	16.788.365	358.537.287	184.381.487	542.918.774
San Juan	27	32	16	481.781.138	-	481.781.138	626.366.502	387.917.835	57.001.721	29.674.590	1.100.960.648	200.842.819	1.301.803.467
San Pedro	33	39	16	422.367.478	-	422.367.478	617.643.358	558.612.809	31.526.044	75.398.571	1.283.180.782	85.980.634	1.369.161.416
Santa Rosa	33	38	13	426.767.370	-	426.767.370	598.004.278	499.019.586	897.205.722	37.789.136	2.032.018.722	425.182.457	2.457.201.179
Santa Teresa	24	19	13	380.245.885	-	380.245.885	569.972.407	488.705.919	91.059.101	87.380.182	1.237.117.609	382.149.930	1.619.267.539
Sucre	39	42	27	463.225.002	-	463.225.002	640.563.167	591.544.936	86.616.103	93.084.087	1.411.808.293	91.825.593	1.503.633.886
BARUTA (*)	158	219	66	5.734.356.364	169.803.987	5.904.160.351	4.597.246.956	2.407.318.610	765.776.916	363.719.849	8.134.062.331	826.652.896	8.960.715.227
Baruta	117	169	47	4.910.097.241	169.803.987	5.079.901.228	3.885.636.436	1.865.355.029	505.114.681	331.588.036	6.587.694.184	812.035.686	7.399.729.880
El Cafetal	34	42	16	546.278.304	-	546.278.304	665.249.368	445.034.081	219.113.665	23.984.502	1.233.381.741	14.617.700	1.297.998.941
Las Minas de Baruta	7	8	3	177.980.819	-	177.980.819	146.361.152	96.929.500	11.548.570	8.147.184	262.986.406	-	262.986.406
CHACAO (*)	189	256	83	38.391.789.159	13.183.374.530	51.575.163.689	17.768.355.801	4.428.283.598	5.978.057.203	18.607.477.900	46.782.174.502	7.501.546.026	54.283.720.528
EL HATILLO (*)	22	27	5	414.916.842	-	414.916.842	381.388.673	316.525.120	34.834.997	13.471.388	746.220.178	19.843.383	766.063.561
SUCRE (*)	144	188	70	4.356.095.483	-	4.356.095.483	5.257.099.119	2.027.055.947	297.499.741	393.127.269	7.974.782.076	353.625.600	8.328.407.676
Petare	84	112	45	2.473.146.379	-	2.473.146.379	2.876.136.450	1.257.371.338	193.846.219	336.194.036	4.663.548.043	304.291.245	4.967.839.288
Leocicio Martínez	7	6	4	163.019.809	-	163.019.809	197.830.940	108.492.739	17.578.882	5.920.561	329.823.122	26.144	329.849.266
Filas de Mariches	53	70	21	1.719.929.295	-	1.719.929.295	2.183.131.729	661.191.870	86.074.640	51.012.672	2.981.410.911	49.308.211	3.030.719.122
.- ESTADO VARGAS	58	67	31	368.674.415	-	368.674.415	1.005.779.857	778.340.254	106.855.341	61.555.170	1.952.530.622	785.598.864	2.738.129.486
VARGAS	58	67	31	368.674.415	-	368.674.415	1.005.779.857	778.340.254	106.855.341	61.555.170	1.952.530.622	785.598.864	2.738.129.486
Caraballeda	6	6	3	27.843.976	-	27.843.976	71.566.170	105.232.503	15.056.907	8.851.816	200.707.396	19.856.024	220.563.420
Carayaca	1	1	-	1.750.000	-	1.750.000	4.884.792	17.163.094	305.250	3.760.429	26.113.565	2.715.979	28.829.544
Calle La Mar	17	19	11	121.610.629	-	121.610.629	241.471.156	221.189.980	37.439.641	15.061.429	515.162.206	28.058.921	543.221.127
El Junko	1	1	-	7.924.259	-	7.924.259	15.539.456	10.145.356	-	222.000	25.906.812	-	25.906.812
La Guaira	7	7	3	66.085.846	-	66.085.846	153.272.722	61.666.332	8.849.684	(8.663.913)	215.124.825	64.253.481	279.378.306
Macuto	-	-	-	-	-	-	-	-	-	-	-	-	-
Maiquetia	14	23	11	103.090.532	-	103.090.532	356.285.590	265.563.518	35.067.969	24.592.990	681.510.067	647.598.069	1.329.108.136
Naiguatá	4	3	1	3.777.114	-	3.777.114	9.655.007	8.993.860	6.934.803	775.878	26.359.548	2.320.061	28.679.609
Raúl Leoni	3	4	1	5.132.572	-	5.132.572	12.373.191	6.412.126	380.316	16.992.034	6.168.000	25.860.034	25.860.034
Carlos Soublette	5	3	1	31.459.487	-	31.459.487	140.731.773	81.973.485	2.820.771	16.428.140	241.954.169	14.628.329	256.582.498
.- ESTADO MIRANDA	175	257	123	3.066.279.322	-	3.066.279.322	3.353.336.715	2.244.893.058	269.570.899	281.243.003	6.149.043.675	643.893.114	6.792.936.789
ACEVEDO	5	7	3	101.485.529	-	101.485.529	127.457.290	56.702.953	16.631.784	9.569.303	210.361.330	184.044.653	394.405.983
Caucagua	4	7	2	82.756.524	-	82.756.524	48.206.691	1.943.495	3.580.032	90.232.717	7.882.110	98.114.827	98.114.827
El Café	1	-	1	18.729.005	-	18.729.005	79.250.599	20.200.454	14.688.289	5.989.271	120.128.613	176.162.543	296.291.156
ANDRÉS BELLO (San José de Barlovento)	1	-	-	4.559.985	-	4.559.985	17.047.338	3.959.816	-	2.652.787	23.659.041	4.939.071	28.598.118
BRION	8	21	9	93.015.226	-	93.015.226	108.076.877	109.665.583	1.798.861	8.340.208	227.881.529	13.587.879	241.469.408
Higuerote	7	17	9	92.623.741	-	92.623.741	103.869.431	104.212.749	1.798.861	8.336.392	218.217.433	12.789.008	231.006.441
Tacarigua	1	4	-	391.485	-	391.485	4.207.446	5.452.834	-	3.816	9.664.096	798.871	10.462.967
CARRIZAL	11	13	8	204.742.933	-	204.742.933	273.055.676	117.082.357	22.143.001	11.852.144	424.133.178	5.338.797	429.471.975
CRISTÓBAL ROJAS (Charallave)	19	26	8	239.234.793	-	239.234.793	291.512.516	173.170.651	15.639.434	23.456.757	503.779.358	9.464.126	513.243.484
GUACAIPURO	31	42	28	559.442.075	-	559.442.075	638.709.656	531.514.003	47.718.100	73.790.094	1.291.731.853	231.753.997	1.523.485.850
Los Teques	29	40	28	559.342.075	-	559.342.075	606.539.281	496.819.696	47.296.746	68.956.876	1.219.612.591	231.219.699	1.450.832.298
Cecilio Acosta	1	1	-	-	-	-	19.776.567	19.295.928	203.756	3.044.427	42.320.678	-	42.320.678
San Pedro	1	1	-	100.000	-	100.000	12.393.808	15.398.379	217.600	1.788.791	29.798.578	534.298	30.332.876
INDEPENDENCIA (Santa Teresa del Tuy)	11	14	15	80.546.610	-	80.546.610	162.989.814	91.980.639	17.010.081	27.177.538	170.079.625	10.040.978	130.040.978
LANDER (Ocumare del Tuy)	8	12	7	118.081.136	-	118.081.136	94.249.541	93.034.693	216.214	5.517.781	194.961.229	3.472.575	198.433.804
LOS SALLAS (San Antonio de Los Altos)	22	30	16	413.997.258	-</								

CUADRO N° I - 65 BANCA UNIVERSAL Y BANCA COMERCIAL DISTRIBUCIÓN DE LA CARTERA DE CRÉDITOS, CARTERA DE INVERSIONES Y CAPTACIONES DEL PÚBLICO POR REGIÓN ADMINISTRATIVA Y CENTRO POBLADO 30-09-10 (Bolívares Fuertes)													
R E G I Ó N	NÚMERO		CARTERA		CAPTACIONES DE PERSONAS NATURALES Y JURÍDICAS						CAPTACIONES OFICIALES	TOTAL CAPTACIONES DEL PÚBLICO	2/7
	CAJEROS AUTOMÁTICOS	TAQUILLAS EXTERNAS	DE CRÉDITOS	DE INVERSIÓN	T O T A L	DEPOSITOS EN CUENTAS CORRIENTES	DEPOSITOS DE AHORRO	A PLAZO	OTROS DE CAPTACIÓN	T O T A L			
CENTRAL	534	709	269	16.390.116.071	16.299.684.636	16.390.116.071	16.299.684.636	7.445.126.570	1.771.756.413	2.119.477.266	27.636.044.885	2.493.828.097	30.129.872.982
-.- ESTADO ARAGUA	211	302	117	6.109.734.667	-	6.109.734.667	5.508.583.168	2.972.926.782	465.070.067	521.429.349	9.468.009.386	863.159.190	10.331.168.576
BOLÍVAR	1	1	-	-	-	-	2.349.406	1.336.676	18.000	83.831	3.787.913	741.975	4.529.888
CAMATAGUA	1	-	-	12.011.325	-	12.011.325	12.746.252	5.183.949	131.800	3.696.422	21.758.223	709.410	22.467.633
GIRARDOT	103	154	69	3.695.782.712	-	3.695.782.712	3.096.999.556	1.653.745.394	377.303.428	5.442.736.732	5.840.826	6.027.571.658	11.868.403
Choroni	3	4	-	2.791.300	-	2.791.300	6.461.968	2.364.951	411.500	(2.730.531)	-	-	6.527.888
Las Delicias	41	59	22	1.776.016.787	-	1.776.016.787	1.596.023.153	910.344.250	203.216.826	219.189.691	2.918.773.920	494.784.837	3.413.558.757
María María de San José	27	40	26	795.268.305	-	795.268.305	544.340.284	249.055.192	514.919.913	26.699.198	874.233.497	77.086.257	951.320.754
Joaquín Crespo	15	18	4	292.149.643	-	292.149.643	317.203.440	166.556.336	19.270.138	79.643.960	582.176.074	685.303.317	1.267.480.394
Pedro José Ovalles	3	2	2	28.397.698	-	28.397.698	36.200.059	20.165.076	122.274	2.003.244	58.490.653	231.586	58.722.241
José Casanova Godoy	3	5	2	82.956.680	-	82.956.680	105.419.349	33.379.258	2.271.579	4.203.604	145.273.790	69.684	145.343.474
Andrés Eloy Blanco	10	24	3	620.867.546	-	620.867.546	450.404.445	249.982.077	24.739.629	70.915.840	792.941.990	2.364.481	795.306.471
Los Tacarigua	1	2	-	49.344.351	-	49.344.351	40.937.858	25.476.054	20.516.598	(22.611.578)	64.318.920	7.139.636	71.458.756
JOSE ANGEL LAMAS	3	4	-	87.827.384	-	87.827.384	35.462.714	16.584.737	2.860.098	3.772.230	58.699.239	8.365.147	67.094.386
JOSE FELIX RIBAS	17	28	15	294.450.321	-	294.450.321	540.715.193	387.452.458	38.845.277	17.645.398	881.631.325	23.526.493	891.152.788
José Félix Ribas	15	27	14	289.405.599	-	289.405.599	529.917.810	260.022.843	33.598.745	29.669.803	853.209.201	21.555.467	874.764.668
Castor Nieves Ríos	2	2	1	5.044.702	-	5.044.702	10.797.383	7.402.616	2.246.532	(12.024.407)	8.422.124	7.972.996	16.395.120
JOSE RAFAEL REVUECA	2	1	-	-	-	-	-	-	-	-	-	-	-
LIBERTADOR	6	7	3	52.735.683	-	52.735.683	54.175.378	55.796.819	2.930.837	2.129.559	115.032.593	6.342.286	121.374.879
MARIO BRICENO BRAGORRY	3	2	2	48.393.360	-	48.393.360	58.454.080	47.208.656	1.394.394	11.425.483	116.482.613	12.584.650	131.067.263
Capitán Mario Briceno Bragorry	2	1	2	43.078.131	-	43.078.131	49.693.931	38.488.831	312.884	1.966.039	90.627.695	5.025.050	95.652.745
Caña de Azúcar	1	1	-	5.315.229	-	5.315.229	8.594.149	8.719.825	1.081.500	9.459.444	27.854.918	6.659.600	34.514.518
SAN CASIMIRO	1	2	-	8.967.953	-	8.967.953	9.309.288	17.805.605	186.749	1.207.554	28.509.196	1.789.110	30.298.306
SAN SEBASTIAN	3	3	-	360.782	-	360.782	16.873.225	16.873.225	6.001.058	30.627.696	8.571.502	39.199.198	47.670.896
SANTIAGO MARÍÑO	26	33	12	528.877.193	-	528.877.193	491.781.730	227.632.442	19.336.385	32.821.031	811.162.788	24.935.641	836.098.429
Santiago Maríño	22	27	11	461.116.437	-	461.116.437	473.019.687	257.984.707	18.953.585	31.821.359	781.779.338	22.918.980	804.698.318
Chapo	-	-	-	-	-	-	-	-	-	-	-	-	-
Arévalo Aponte	1	2	-	56.241.392	-	56.241.392	5.322.750	2.389.777	111.800	285.486	8.109.813	2.016.661	10.126.474
Samán de Güere	3	4	1	11.519.364	-	11.519.364	13.439.293	6.849.158	27.000	714.186	21.273.637	-	21.273.637
SANTOS MICHELENA	2	3	8	62.362.576	-	62.362.576	54.162.538	38.526.365	1.360.256	1.920.217	102.217.113	3.988.907	104.205.210
SUCRE	27	36	13	1.160.509.143	-	1.160.509.143	906.804.106	382.276.019	63.320.446	38.249.604	1.390.650.175	38.569.794	1.429.219.969
Sucre	26	34	12	1.073.508.402	-	1.073.508.402	828.670.466	361.940.661	66.904.152	28.939.771	1.276.455.050	38.569.794	1.315.024.844
Bello Vista	2	2	1	20.020.741	-	20.020.741	78.600.714	6.435.833	14.119.125	-	64.318.920	114.195.125	174.195.125
TOVAR	3	5	2	30.311.750	-	30.311.750	41.746.945	95.143.171	1.319.614	6.369.977	108.579.707	3.750.009	112.329.716
URDANETA	2	-	-	2.634.875	-	2.634.875	4.689.441	3.939.967	205.300	1.330.532	10.165.240	132.651.047	142.816.287
ZAMORA	9	13	8	143.488.636	-	143.488.636	179.159.253	174.422.077	17.442.077	362.054.404	5.761.139	387.815.537	495.631.076
Zamora	8	12	5	162.856.062	-	162.856.062	192.656.224	131.451.980	6.965.732	15.071.680	346.345.476	5.710.079	352.055.555
Magdalena	1	1	2	633.568	-	633.568	6.309.029	6.527.312	472.170	2.370.417	15.708.928	51.054	15.759.982
FRANCISCO LINARES ALCANTARA	-	-	-	-	-	-	-	-	-	-	-	-	-
OCCUMARE DE LA COSTA DE ORO	1	1	-	-	-	-	2.130.603	1.593.615	10.000	180.211	3.914.429	-	3.914.429
-.- ESTADO CARABOBO	296	375	139	8.984.655.468	859.414.191	9.844.069.659	10.351.627.971	4.166.999.530	1.262.881.610	1.532.914.461	17.314.423.572	1.444.124.610	18.758.548.182
BEJUMA	5	3	-	125.541.861	-	125.541.861	98.799.085	131.043.384	3.379.523	23.275.048	256.497.040	4.289.158	260.786.198
CARLOS ARVELO (Güigüe)	3	2	1	20.844.841	-	20.844.841	32.832.164	39.685.626	367.049	19.851.207	98.756.046	5.610.532	104.366.578
DIEGO BARRA (Mariana)	2	3	-	29.562.788	-	29.562.788	36.208.633	32.309.635	3.448.431	-	74.816.760	5.591.072	80.407.832
GUACARA	23	32	10	441.146.036	-	441.146.036	470.558.141	288.720.858	27.156.270	21.052.491	807.487.667	21.100.461	828.588.221
Ciudad Alianza	7	8	5	84.816.138	-	84.816.138	94.469.041	82.697.730	5.596.816	9.099.970	91.863.557	6.549.857	98.413.414
Guacara	15	23	5	356.329.889	-	356.329.889	376.089.100	206.023.128	21.559.544	11.952.521	615.624.203	14.550.604	630.174.807
No Urbana Yagua	1	1	-	-	-	-	-	-	-	-	-	-	-
JUAN JOSÉ MORA (Morón)	8	11	1	47.168.881	-	47.168.881	82.180.002	59.864.723	5.973.313	9.205.971	155.924.009	8.756.894	164.680.703
LIBERTADOR	23	3	8	36.123.833	-	36.123.833	71.226.155	24.557.398	6.219.582	7.908.346	109.307.451	2.536.100	112.443.561
Tocuyito	5	5	2	36.123.833	-	36.123.833	70.450.074	23.540.183	6.046.223	7.908.346	107.844.826	2.536.039	110.480.865
Independencia	1	1	1	-	-	-	776.081	1.017.215	169.339	-	1.962.835	61	1.962.896
LOS GUAYOS	8	7	2	45.749.977	-	45.749.977	52.303.418	31.587.228	1.880.013	15.716.636	101.490.295	382.945	101.873.240
MIRANDA	2	1	-	4.853.393	-	4.853.393	9.075.105	1.206.157	4.806	1.891.771	12.177.839	4.416.565	12.592.404
MONTALBÁN	1	1	-	1.851.762	-	1.851.762	7.083.764	7.242.771	3.219.857	999.641	18.546.033	3.064.160	21.610.193
NAGUANAGUA	2	3	8	28.180.546	-	28.180.546	27.610.446	22.245.272	27.124.454	32.831.001	129.733.701	861.555.632	130.283.933
PUERTO CABELLO	32	43	13	299.204.357	-	299.204.357	589.052.575	334.073.464	37.875.160	17.927.402	978.932.801	461.114.547	1.440.047.148
Bartolomé Salóm	6	7	2	45.617.374	-	45.617.374	78.312.577	87.312.577	1.961.837	10.451.747	214.365.965	312.418.940	526.784.905
Fraternidad	6	11	6	114.102.157	-	114.102.157	203.599.064	101.362.372	25.561.951	(23.794.319)	310.490.698	64.684.035	375.174.733
Juan José Flores	9	14	6	135.010.641	-	135.010.641	169.310.450	6.077.564	16.350.673	-	316.235.693	65.207.779	381.443.472
Unión	4	3	-	4.474.091	-	4.474.091	101.503.484	33.779.454	1.338.236	1.219.101	18.803.823	156.644.098	158.123.921
No Urbana Borburata	2	2	-	-	-	-	-	-	-	-	-	-	-
SAN DIEGO	25	24	21	322.484.011	-	322.484.011	455.413.029	261.676.518	27.145.872	24.652.908	768.888.327	70.595.911	839.484.238
SAN JOAQUÍN	5	9	-	49.670.583	-	49.670.583	65.408.907	62.842.892	1.424.175	13.323.119	142.999.093	17.274.136	160.273.229
VALENCIA	152	197	77	7.264.674.978	859.414.191	8.124.089.387	7.942.325.941	2.592.495.848	1.117.480.795	1.333.556.760	12.885.859.334	713.010.948	13.699.870.282
Candela	24	26	7	550.893.930	-	550.893.930	867.571.161	429.872.414	111.646.637	1.594.933.684	118.181.887	1.712.335.561	1.830.469.448
Catedral	8	14	6	347.044.978	-	347.044.978	321.452.342	129.657.868	14.161.722	12.655.301	567.927.233	10.129.308	578.056.541
El Socorro	7	9	3	336.365.854	-	336.365.854	286.565.945	150.874.599	22.692.535	18.427.247	480.470.326	6.992.445	497.462.771
Rafael Uribeán	37	44	19	1.498.321.438	859.414.191	2.357.735.629	2.791.535.890	1.427.811.111	7.450.033.314	4.200.944.056	329.893.510	45.300.84.566	3.273.133.576
San Blas	9	13	4	208.278.277	-	208.278.277	285.125.545	95.006.455	33.986.230	42			

CUADRO N° I - 65 BANCA UNIVERSAL Y BANCA COMERCIAL DISTRIBUCIÓN DE LA CARTERA DE CRÉDITOS, CARTERA DE INVERSIONES Y CAPTACIONES DEL PÚBLICO POR REGIÓN ADMINISTRATIVA Y CENTRO POBLADO 30-09-10 (Bolívares Fuertes)													3/7
R E G I Ó N	NÚMERO			CARTERA			CAPTACIONES DE PERSONAS NATURALES Y JURÍDICAS					CAPTACIONES OFICIALES	TOTAL CAPTACIONES DEL PÚBLICO
	OFICINAS	CAJEROS AUTOMÁTICOS	TAQUILLAS EXTERNAS	DE CRÉDITOS	DE INVERSIÓN	T O T A L	DEPOSITOS EN CUENTAS CORRIENTES	DEPOSITOS DE AHORRO	DEPOSITOS A PLAZO	OTROS INSTRUMENTOS DE CAPTACIÓN	T O T A L		
CENTRO - OCCIDENTAL	395	517	247	10.055.761.406	2.091.224.902	12.146.986.308	8.120.470.349	4.669.275.287	672.092.634	908.888.925	14.370.727.195	2.481.798.232	16.852.525.427
- ESTADO FALCÓN	102	122	59	1.206.638.412	2.091.224.902	3.297.863.314	1.637.559.633	931.773.581	223.859.756	206.144.389	2.999.337.359	1.134.545.192	4.133.882.551
ACOSTA (San Juan de los Cayos)	1	1	1	376.855	-	376.855	1.175.121	1.016.460	139.879	12.284	2.343.744	463.339	2.807.083
CACIQUE MANAURE	2	2	1	21.541.533	-	21.541.533	9.871.267	9.114.252	531.000	4.044.500	23.561.019	1.814.881	25.375.900
CARIRUBANA	41	50	18	607.404.235	-	607.404.235	905.922.259	438.292.081	110.778.369	87.120.814	1.542.113.523	116.438.940	1.658.552.463
Carirubana	30	37	12	464.883.223	-	464.883.223	732.729.563	359.711.342	70.402.635	57.852.854	1.220.696.394	89.206.691	1.309.903.085
Norte	4	3	1	105.886.511	-	105.886.511	109.510.289	39.648.031	40.273.485	26.180.299	215.612.104	27.162.920	242.772.024
Punta Cardón	7	10	5	36.634.501	-	36.634.501	63.682.407	38.932.708	102.249	105.805.025	105.805.025	69.329	105.874.354
COLINA (La Vela de Coro)	2	2	1	2.584.175	-	2.584.175	7.413.490	10.835.347	3.696.515	8.710.881	30.656.233	7.445.677	38.101.910
DABAJOURO	3	2	1	5.619.432	-	5.619.432	23.630.552	18.892.221	11.265.426	1.298.695	55.086.895	11.420.582	66.507.477
FALCÓN (Adicora)	1	3	-	200.042	-	200.042	2.945.765	642.577	-	4.806	3.593.148	-	3.593.148
FEDERACIÓN (Churugara)	2	1	1	19.758.669	-	19.758.669	14.781.061	23.024.520	1.270.100	449.888	39.525.569	3.305.887	42.831.456
LOS TAQUES	6	6	3	32.767.009	-	32.767.009	37.415.012	38.323.791	1.447.924	9.032.401	86.219.128	2.535.734	88.754.862
Los Taques	3	3	2	1.398.394	-	1.398.394	5.663.996	2.035.508	160.000	64.530	7.924.034	243.061	8.167.095
Judibana	3	3	1	31.368.615	-	31.368.615	31.751.016	36.288.283	1.287.924	8.967.871	78.295.094	2.292.673	80.587.767
MAUROA (Mene Mauroa)	1	1	-	1.484.232	-	1.484.232	5.497.850	11.640.789	1.070.330	501.180	18.710.149	5.465.426	24.175.575
MIRANDA	28	41	23	364.173.250	2.091.224.902	2.455.398.152	539.968.420	313.178.720	90.719.494	89.259.697	1.033.126.331	968.731.240	2.001.857.571
San Antonio	12	19	9	127.282.583	-	127.282.583	311.255.272	165.233.889	14.723.569	30.793.938	522.006.668	49.943.773	571.950.441
San Gabriel	14	20	12	227.540.975	2.091.224.902	2.318.765.877	169.708.848	119.079.922	55.646.703	14.469.026	358.904.499	908.978.166	1.287.882.665
Santa Ana	2	2	2	9.349.692	-	9.349.692	59.004.300	28.864.909	20.349.222	43.996.733	152.215.164	9.809.301	162.024.465
MONSEÑOR ITURRIZA (Chichiriviche)	2	1	1	4.936.611	-	4.936.611	5.349.633	12.075.011	389.484	1.011.574	18.825.702	1.554.353	20.380.055
PIRITU	1	-	-	942.854	-	942.854	2.787.661	552.300	71.699	5.629.001	4.514.139	10.143.140	10.143.140
SAN FRANCISCO	1	1	1	13.305.617	-	13.305.617	9.505.995	12.742.418	1.013.600	739.827	24.001.840	4.971.067	28.972.907
SILVA (Tucacas)	7	9	7	118.838.893	-	118.838.893	57.203.532	28.792.513	31.300	2.182.222	88.209.567	3.553.863	91.763.430
ZAMORA (Puerto Cumarebo)	3	2	1	12.705.005	-	12.705.005	10.670.158	14.407.396	954.035	1.703.921	27.735.510	2.330.064	30.065.574
- ESTADO LARA	187	248	112	5.482.184.532	-	5.482.184.532	4.571.969.231	2.328.725.677	259.845.160	441.921.598	7.602.461.666	903.607.025	8.506.068.691
ANDRÉS ELOY BLANCO (Pio Tamayo)	2	1	1	39.923.498	-	39.923.498	13.925.520	20.923.507	-	187.022	35.036.049	49.955	35.086.004
CRESPO (Freitez)	3	3	-	22.907.690	-	22.907.690	18.792.882	21.594.754	4.000	537.760	40.929.396	1.935.319	42.864.715
IRIBARREN	136	192	90	4.493.699.044	-	4.493.699.044	3.988.741.264	1.841.282.985	232.289.805	379.155.057	6.441.469.111	873.417.868	7.314.886.979
Catedral	52	92	39	2.348.796.946	-	2.348.796.946	2.282.383.615	999.952.015	66.852.185	222.491.468	3.571.679.283	750.157.881	4.321.837.164
Concepción	24	31	14	666.308.258	-	666.308.258	557.965.450	351.809.897	87.806.687	69.601.062	1.067.185.171	65.250.113	1.132.435.284
El Cujil	3	2	1	36.395.395	-	36.395.395	27.658.735	609.802	8.671.808	5.683.830	42.623.975	5.008.057	47.632.032
Juan de Villegas	23	22	14	525.959.957	-	525.959.957	530.855.888	190.246.245	20.951.218	35.623.817	77.677.168	2.565.866	780.243.034
Santa Rosa	23	30	5	621.065.271	-	621.065.271	386.457.623	187.154.598	53.506.078	10.815.081	637.933.380	43.274.210	681.207.590
Unión	7	12	15	253.347.691	-	253.347.691	160.273.192	93.224.543	2.050.252	32.131.820	287.679.807	3.908.557	291.588.364
Aguedo Felipe Alvarado	2	-	-	26.537	-	26.537	456.487	403.815	47.279	537.817	1.445.398	60.606	1.506.004
Buena Vista	1	2	2	41.315.702	-	41.315.702	41.486.220	6.809.664	131.504	2.001.403	50.428.791	3.192.578	53.621.369
Juárez	1	1	-	483.287	-	483.287	1.204.054	3.010.325	333.000	268.759	4.816.138	-	4.816.138
JIMÉNEZ	8	8	5	178.459.210	-	178.459.210	156.604.917	113.645.478	8.601.601	19.165.251	298.017.247	2.246.370	300.263.617
Juan Bautista Rodríguez	6	6	5	178.459.210	-	178.459.210	153.479.299	112.162.551	7.248.501	19.152.306	292.042.657	2.246.370	294.289.027
Diego de Lozada	1	1	-	-	-	-	-	-	-	-	-	-	-
Coronel Mariano Peraza	1	1	-	-	-	-	3.125.618	1.482.927	1.353.100	12.945	5.974.590	-	5.974.590
MORÁN	7	8	5	316.126.092	-	316.126.092	68.441.655	66.114.970	2.424.579	8.057.912	145.039.116	5.100.783	150.139.899
Bolívar	5	8	4	284.676.090	-	284.676.090	61.740.537	48.148.890	2.424.579	8.030.162	120.344.168	4.894.604	125.238.772
Guárico	1	1	-	31.450.002	-	31.450.002	6.701.118	17.966.080	-	27.750	24.694.948	206.179	24.901.127
Humacaro Bajo	1	-	1	-	-	-	-	-	-	-	-	-	-
PALAVECINO	16	23	7	108.418.944	-	108.418.944	152.215.679	111.540.417	11.083.136	15.554.007	290.393.239	8.621.220	299.014.459
Cubadare	13	21	5	107.347.995	-	107.347.995	150.979.146	111.255.175	11.083.136	15.552.895	288.870.352	8.621.220	297.491.572
José Gregorio Bastidas	3	2	2	1.070.949	-	1.070.949	1.236.533	285.242	-	1.112	1.522.887	-	1.522.887
SIMÓN PLANAS (Sarare)	2	1	-	15.545.788	-	15.545.788	14.956.019	20.111.559	38.881	1.113.099	36.219.558	-	36.219.558
TORRES	10	9	4	215.438.168	-	215.438.168	139.017.673	116.539.527	5.381.158	14.624.482	275.562.840	8.440.139	284.002.979
Trinidad Samuel	9	8	4	175.370.816	-	175.370.816	121.501.093	101.735.351	4.963.368	14.354.709	242.554.521	8.439.700	250.994.221
Torres	1	1	-	40.067.352	-	40.067.352	17.516.580	14.804.176	417.790	269.773	33.008.319	439	33.008.758
URDÁNETA (Siquisique)	3	3	-	91.666.098	-	91.666.098	19.273.622	16.972.480	22.000	3.527.008	39.795.110	3.795.731	43.590.481
- ESTADO PORTUGUESA	73	103	58	2.960.582.618	-	2.960.582.618	1.496.664.645	931.390.176	137.805.625	179.113.458	2.744.973.904	321.195.635	3.066.169.539
AGUA BLANCA	1	-	1	-	-	-	-	-	-	-	-	-	-
ARAURE	10	18	10	556.597.228	-	556.597.228	250.466.379	117.721.415	6.040.881	6.731.881	380.960.556	13.793.218	394.753.774
GUANARE	14	22	12	319.928.679	-	319.928.679	291.181.646	251.804.271	58.127.083	56.150.694	658.263.694	221.575.113	879.838.807
GUANARITO	3	4	1	142.704.270	-	142.704.270	37.704.554	24.841.821	326.100	2.769.113	65.641.588	62.58.236	68.258.236
MONSEÑOR JOSÉ VICENTE DE UNDA	2	2	-	13.111.197	-	13.111.197	8.824.665	12.001.198	-	215.485	21.041.348	2.215.019	23.256.367
OSPIÑO	2	3	1	54.251.512	-	54.251.512	40.980.935	18.887.133	330.066	9.235.817	69.433.951	7.736.025	72.169.025
PÁEZ	26	38	29	1.515.305.778	-	1.515.305.778	725.928.588	352.848.918	63.003.819	84.172.310	1.225.953.635	50.565.367	1.276.519.002
Capital Páez	25	37	29	1.515.305.778	-	1.515.305.778	725.928.588	352.848.918	63.003.819	84.172.310	1.225.953.635	50.565.367	1.276.519.002
Payara	1	1	-	-	-	-	-	-	-	-	-	-	-
SAN GENARO DE BOCONOITO	1	1	-	13.992.361	-	13.992.361	6.335.666	3.417.204	-	1.384.592	11.137.462	2.881.346	14.018.808
SAN RAFAEL DE ONOTO	1	-	1	-	-	-	-	-	-	-	-	-	-
SANTA ROSALÍA	1	1	-	2.879.313	-	2.879.313	8.893.815	2.227.774	6.000	478.899	11.596.488	5.064.111	16.660.899
SUCRE	4	3	-	33.741.008	-	33.741.008	36.723.569	42.387.376	87.600	5.351.318	64.549.853	5.096.247	69.646.110
TURÉN	8	11	3	308.071.272	-	308.071.272	89.634.828	105.253.066	8.884.076	12.623.349	216.395.319	14.653.192	231.048.511
- ESTADO YARACUY	33	44	18	406.355.844	-	406.355.844	414.276.840	477.385.853	50.582.093	81.709.480	1.023.954.266	122.450.380	1.146.404.646
BOLÍVAR	2	1	-	6.381.083	-	6.381.083	13.597.103	11.809.198	-	2.160.930	27.567.231	1.863.202	29.430.433
BRUZUAL	6	8	5	58.055.236	-	58.055.236	60.771.166	67.563.737	6.433.805	15.72			

CUADRO N° I - 65
BANCA UNIVERSAL Y BANCA COMERCIAL
DISTRIBUCIÓN DE LA CARTERA DE CRÉDITOS, CARTERA DE INVERSIONES Y CAPTACIONES DEL PÚBLICO POR REGIÓN ADMINISTRATIVA Y CENTRO POBLADO
30-09-10
(Bolívares Fuertes)

R E G I Ó N	N U M E R O			C A R T E R A			CAPTACIONES DE PERSONAS NATURALES Y JURÍDICAS					CAPTACIONES OFICIALES	TOTAL CAPTACIONES DEL PÚBLICO
	OFICINAS	CAJEROS AUTOMÁTICOS	TAQUILLAS EXTERNAS	DE CRÉDITOS	DE INVERSIÓN	T O T A L	DEPOSITOS EN CUENTAS CORRIENTES	DEPOSITOS DE AHORRO	DEPOSITOS A PLAZO	OTROS INSTRUMENTOS DE CAPTACION	T O T A L		
ZULIANA	328	385	198	9.674.161.434	9.315.985.824	18.990.147.258	6.425.937.336	3.435.898.556	614.364.541	1.982.691.313	12.458.891.746	825.937.163	13.284.828.909
-.- ESTADO ZULIA	328	385	198	9.674.161.434	9.315.985.824	18.990.147.258	6.425.937.336	3.435.898.556	614.364.541	1.982.691.313	12.458.891.746	825.937.163	13.284.828.909
BARALT (Libertador)	5	4	2	34.273.396	-	34.273.396	49.258.572	43.540.948	708.368	15.935.110	109.442.998	7.150.149	116.593.147
CABIMAS	21	24	13	155.242.820	-	155.242.820	274.257.170	247.162.781	25.864.215	87.479.769	634.763.935	38.970.659	673.734.594
Ambrosio	14	16	6	89.665.076	-	89.665.076	133.346.729	161.479.003	23.084.689	8.172.393	326.082.814	16.349.367	342.432.181
Carmen Herrera	5	5	3	56.935.638	-	56.935.638	136.526.120	79.108.983	2.779.526	78.507.158	296.921.787	22.621.292	319.543.079
La Rosa	1	2	-	8.642.106	-	8.642.106	4.384.321	6.574.795	-	800.218	11.759.334	-	11.759.334
Jorge Hernández	1	1	4	-	-	-	-	-	-	-	-	-	-
CATATUMBO	3	2	1	20.379.573	-	20.379.573	15.126.120	5.843.467	45.284	1.640.560	22.655.431	2.209.153	24.864.584
Encontrados	1	1	-	29.879	-	29.879	8.068.838	2.281.022	-	224.404	10.574.264	2.096.083	12.670.347
Udón Pérez	2	1	1	20.349.694	-	20.349.694	7.057.282	3.562.445	45.284	1.416.156	12.081.167	113.070	12.194.237
COLÓN ()	9	8	6	629.029.707	-	629.029.707	211.380.683	86.411.605	1.402.005	66.799.463	365.993.756	23.122.424	389.116.180
San Carlos del Zulia	1	1	-	14.750.864	-	14.750.864	11.715.319	3.265.263	-	6.961.957	21.942.539	583.382	22.525.921
Santa Bárbara	8	7	6	614.278.843	-	614.278.843	199.665.364	83.146.342	1.402.005	59.837.506	344.051.217	22.539.042	366.590.259
JESÚS ENRIQUE LOSSADA (La Concepción)	4	5	2	45.067.066	-	45.067.066	37.134.123	22.674.418	663.650	13.755.468	74.227.659	2.932.068	77.159.727
JESÚS MARÍA SEMPRÚN	2	1	-	11.530.930	-	11.530.930	21.699.810	6.086.384	1.843.625	5.683.053	35.312.872	3.112.077	38.424.949
LA CAÑADA DE URDANETA	2	2	-	36.515.225	-	36.515.225	25.477.939	31.990.173	1.009.143	593.686	59.070.941	420.056	59.490.997
Concepción	2	2	-	36.515.225	-	36.515.225	25.477.939	31.990.173	1.009.143	593.686	59.070.941	420.056	59.490.997
Chiquinquirá	-	-	-	-	-	-	-	-	-	-	-	-	-
LAGUNILLAS	28	38	20	575.813.571	-	575.813.571	478.800.909	351.812.156	59.012.276	124.246.825	1.013.872.166	49.346.583	1.063.218.749
Alonso de Ojeda	21	30	19	471.072.455	-	471.072.455	387.378.750	295.234.685	55.222.740	46.062.363	783.898.538	26.875.379	810.773.917
Libertad	2	3	1	89.094.916	-	89.094.916	50.661.043	29.781.251	2.835.183	45.950.023	129.227.500	21.264.323	150.491.823
Venezuela	5	5	-	15.646.200	-	15.646.200	40.761.116	26.796.220	954.353	32.234.439	100.746.128	1.206.881	101.953.009
MACHIKUES DE PERIJÁ	13	12	5	398.465.628	-	398.465.628	210.047.624	84.153.893	10.136.322	40.813.619	345.151.458	25.632.737	370.784.195
Libertad	11	11	5	396.410.336	-	396.410.336	202.238.649	80.526.801	8.660.497	40.582.316	332.008.263	25.632.540	357.640.803
Bartolomé de las Casas	1	-	-	2.054.314	-	2.054.314	3.073.428	2.204.117	1.453.800	83.281	6.814.626	197	6.814.823
San José de Perijá	1	1	-	978	-	978	4.735.547	1.422.975	22.025	148.022	6.328.569	-	6.328.569
MARA	5	4	3	46.536.090	-	46.536.090	53.688.435	46.731.931	67.000	6.899.745	107.387.111	5.181.125	112.568.236
San Rafael	2	1	1	26.047.688	-	26.047.688	31.895.655	24.722.719	-	2.907.646	59.526.020	4.825.599	64.351.619
Luis de Vicente	2	3	2	2.761.636	-	2.761.636	8.594.733	7.770.447	67.000	3.544.555	19.976.735	335.206	20.311.941
Ricaurte	1	-	-	17.726.766	-	17.726.766	13.198.047	14.238.765	-	447.544	27.884.356	20.320	27.904.676
MARACAIBO	196	247	123	7.284.748.097	9.315.985.824	16.600.733.921	4.688.339.480	2.285.675.279	472.510.787	1.551.964.053	8.998.489.599	633.117.558	9.631.607.157
Antonio Borjas Romero	16	27	12	373.583.360	-	373.583.360	396.257.375	278.703.710	15.773.812	38.671.961	729.406.858	53.904.579	783.311.437
Bolívar	17	28	6	368.815.681	5.668.003.291	6.036.818.972	277.406.865	189.033.684	4.147.925	20.549.179	491.137.653	41.257.369	532.395.022
Cacique Mara	8	11	4	66.206.832	-	66.206.832	109.043.714	62.386.209	1.156.391	30.117.428	202.703.742	3.042.849	205.746.591
Caracciolo Parra Pérez	10	15	2	114.891.292	-	114.891.292	133.553.346	94.172.765	10.803.690	43.623.092	282.152.893	478.580	282.631.473
Cecilio Acosta	2	4	1	36.577.380	-	36.577.380	102.646.738	40.713.843	4.843.742	2.023.194	150.227.517	778.828	151.006.345
Cristo de Aranza	6	4	-	165.492.668	-	165.492.668	123.030.633	30.690.086	6.834.430	22.684.033	183.239.182	1.819.439	185.058.621
Coquivacoa	14	14	9	342.720.323	-	342.720.323	305.032.082	120.628.993	3.251.579	27.161.653	456.074.307	7.122.088	463.196.395
Chiquinquirá	30	31	9	2.134.409.324	3.647.982.533	5.782.391.857	795.321.298	325.656.267	105.093.450	676.714.499	1.902.785.514	134.773.352	2.037.558.866
Francisco Eugenio Bustamante	2	2	1	202.207.752	-	202.207.752	83.496.447	32.176.850	1.839.524	21.340.364	138.853.185	247.042	139.100.227
Idelfonso Vázquez	6	14	11	53.993.405	-	53.993.405	56.930.909	34.312.227	3.007.117	13.269.240	107.519.493	1.743.986	109.263.479
Juana de Ávila	12	18	20	466.367.370	-	466.367.370	326.301.942	90.914.418	13.802.427	25.122.566	456.141.353	12.912.271	469.053.624
Luis Hurtado Higuera	2	-	2	307.939.209	-	307.939.209	95.708.430	27.534.207	4.365.772	30.174.495	157.782.904	287.235	158.070.139
Manuel Dagnino	7	12	6	250.135.572	-	250.135.572	170.366.431	139.764.617	7.552.016	116.296.923	433.979.987	53.210.825	487.190.812
Olegario Villalobos	37	41	25	1.459.755.963	-	1.459.755.963	977.916.197	520.467.608	62.590.240	268.369.838	1.829.343.883	162.783.575	1.992.127.458
Raúl Leoni	11	13	5	156.490.657	-	156.490.657	153.026.530	85.881.040	6.703.274	54.510.714	300.121.558	4.999.387	305.120.945
Santa Lucía	16	13	10	785.161.309	-	785.161.309	582.300.543	212.638.755	220.745.398	161.334.874	1.177.019.570	153.756.153	1.330.775.723
MIRANDA (Altagracia)	6	6	4	46.029.904	-	46.029.904	49.255.472	34.786.192	646.220	10.367.105	95.054.989	1.995.556	97.050.545
PÁEZ (Guajira)	3	1	-	146.684	-	146.684	-	-	-	-	-	-	-
ROSARIO DE PERIJÁ	5	7	3	147.791.407	-	147.791.407	65.270.457	42.323.631	18.939.596	9.683.638	136.217.322	8.315.823	144.533.145
SAN FRANCISCO	17	13	14	125.459.184	-	125.459.184	163.052.075	66.684.719	19.129.256	25.076.509	273.942.559	13.820.810	287.763.369
San Francisco	7	7	8	96.551.229	-	96.551.229	72.619.953	42.462.454	11.441.726	3.712.136	130.236.269	360.106	130.596.375
El Bajo	1	1	1	-	-	-	-	-	-	-	-	-	-
Domitila Flores	2	3	4	3.734.078	-	3.734.078	2.371.386	185.206	-	-	2.556.592	-	2.556.592
Francisco Ochoa	-	-	-	-	-	-	-	-	-	-	-	-	-
Marcial Hernández	7	2	1	25.173.877	-	25.173.877	88.060.736	24.037.059	7.687.530	21.364.373	141.149.698	13.460.704	154.610.402
SANTA RITA	2	2	-	7.345.655	-	7.345.655	9.440.101	8.427.410	7.752.757	7.175.846	25.792.757	1.737.314	27.530.071
SIMÓN BOLÍVAR (Manuel Manrique)	1	1	-	11.589.420	-	11.589.420	8.424.729	6.917.345	-	1.587.234	16.929.308	-	16.929.308
SUCRE (Rómulo Gallegos)	3	4	1	79.985.921	-	79.985.921	46.220.899	39.129.102	617.710	11.506.039	97.473.750	5.737.483	103.211.233
VALMORE RODRIGUEZ	3	4	1	18.211.156	-	18.211.156	19.062.738	25.547.122	1.019.684	1.483.591	47.113.135	3.135.588	50.248.723
La Victoria	2	3	1	18.211.156	-	18.211.156	18.224.362	25.272.274	1.018.184	1.475.356	45.990.176	3.104.883	49.095.059
Rafael Urdaneta	1	1	-	-	-	-	838.376	274.848	1.500	8.235	1.122.959	30.705	1.153.664

FUENTE: FORMULARIOS EXTERNOS (BRO.ZIP)
GERENCIA GENERAL TÉCNICA - GERENCIA DE ESTADÍSTICAS Y PUBLICACIONES

CUADRO N° 1 - 65 BANCA UNIVERSAL Y BANCA COMERCIAL DISTRIBUCIÓN DE LA CARTERA DE CRÉDITOS, CARTERA DE INVERSIONES Y CAPTACIONES DEL PÚBLICO POR REGIÓN ADMINISTRATIVA Y CENTRO POBLADO 30-09-10 (Bolívares Fuertes)													
R E G I Ó N	NÚMERO			CARTERA			CAPTACIONES DE PERSONAS NATURALES Y JURÍDICAS					CAPTACIONES OFICIALES	TOTAL CAPTACIONES DEL PÚBLICO
	OFICINAS	CAJEROS AUTOMÁTICOS	TAQUILLAS EXTERNAS	DE CRÉDITOS	DE INVERSIÓN	T O T A L	DEPÓSITOS EN CUENTAS CORRIENTES		DEPÓSITOS A PLAZO	DEPÓSITOS INSTRUMENTOS DE CAPTACIÓN	T O T A L		
							DEPÓSITOS EN CUENTAS CORRIENTES	DEPÓSITOS A PLAZO					
LOS ANDES	380	486	214	9.128.401.882	27.028.000.968	6.053.033.296	5.104.061.025	1.420.201.775	2.613.167.107	15.190.463.203	5.888.436.898	21.078.900.101	
- MUNICIPIO PÁEZ DEL ESTADO APURE	6	12	6	45.502.766	-	45.502.766	62.144.985	58.088.183	1.202.376	17.023.626	138.456.179	151.532.597	
Guasualito	5	11	5	30.740.206	-	30.740.206	50.778.758	48.048.342	1.202.376	16.013.779	114.043.255	126.926.558	
San Camilo	1	1	1	14.762.560	-	14.762.560	11.366.227	12.039.841	-	1.009.847	24.415.915	24.606.039	
- ESTADO BARINAS	72	87	38	1.912.470.165	-	1.912.470.165	1.090.207.329	786.437.952	90.521.273	148.109.709	2.115.276.263	2.660.506.293	
ALBERTO ARVELO TORREALBA (Sabaneta)	5	4	2	167.752.743	-	167.752.743	44.456.426	42.052.011	698.856	6.363.336	93.570.629	125.493.097	
ANTONIO JOSÉ DE SUCRE (Topocoro)	5	5	5	167.987.538	-	167.987.538	82.081.097	60.871.095	5.749.449	5.790.436	149.319.077	152.773.500	
ARISMENDI	1	1	-	9	-	9	3.369.510	1.335.763	25.000	212.238	4.941.511	128	
BARINAS	47	65	28	1.230.530.010	-	1.230.530.010	831.097.214	594.527.636	87.813.466	125.124.138	1.636.562.033	491.356.194	
Barinas	25	38	13	924.402.996	-	924.402.996	493.538.225	47.559.459	113.267.567	128.571.746	385.720.729	1.071.019.135	
Santa Inés	1	1	1	20.913.550	-	20.913.550	5.866.469	2.305.676	-	231.054	18.403.229	29.560	
El Carmen	1	4	4	54.865.885	-	54.865.885	17.381.760	17.420.424	1.998.643	2.126.383	38.926.810	43.722.265	
Rómulo Betancourt	1	1	-	-	-	-	-	-	-	-	-	-	
Alto Barinas	13	17	4	143.590.863	-	143.590.863	127.000.402	40.991.367	37.404.343	5.739.314	211.195.426	71.686.465	
Dominga Ortiz de Páez	1	4	4	86.856.716	-	86.856.716	50.226.408	39.872.344	450.600	3.759.810	94.309.162	29.542.885	
BOLIVAR (Barinas)	2	1	-	12.668.788	-	12.668.788	10.593.079	21.582.246	8.850	1.65.788	32.709.742	1.652.675	
CRUZ PAREDES (Barancas)	1	1	-	36.258.717	-	36.258.717	35.038.955	4.821.986	19.500	989.425	40.869.906	2.848.136	
EZEQUIEL ZAMORA (Santa Barbara)	2	2	2	58.020.773	-	58.020.773	18.669.712	16.919.530	448.468	4.409.538	40.047.048	43.735.894	
OBISPO	1	1	1	77.543.419	-	77.543.419	5.263.965	1.150.307	206.640	6.620.442	844.605	7.565.067	
PEDRAZA (Ciudad Bolívar)	3	1	-	91.893.216	-	91.893.216	21.565.313	805.805	2.836.121	53.564.692	4.594.146	58.158.838	
ROJAS	3	3	1	39.960.614	-	39.960.614	18.479.147	115.300	1.440.730	41.215.768	3.317.102	44.532.870	
Libertad	2	2	2	39.960.610	-	39.960.610	19.654.435	17.643.102	105.300	1.426.824	38.829.661	3.263.297	
Santa Rosa	1	1	-	-	-	-	4	1.526.156	136.045	13.906	2.386.107	53.805	
SOSA (Ciudad de Nutrias)	1	1	-	9.814.338	-	9.814.338	8.786.308	2.800.864	503.930	12.090.745	1.409.474	13.496.219	
ANDRÉS ELOY BLANCO	1	1	-	-	-	-	1.014.450	732.264	10.000	17.956	1.774.670	45.833	
- ESTADO MÉRIDA	97	126	51	2.989.224.797	-	2.989.224.797	1.553.703.644	1.521.224.140	198.712.415	297.858.444	3.571.498.643	603.723.150	
ALBERTO ADRIANI	15	16	11	771.326.203	-	771.326.203	338.801.826	161.160.393	25.500.950	31.380.549	556.643.718	26.000.805	
Presidente Betancourt	13	15	10	766.062.390	-	766.062.390	329.132.519	153.422.216	25.494.950	537.395.343	25.874.671	563.270.014	
Presidente Rómulo Gallegos	2	1	-	15.263.813	-	15.263.813	7.728.177	6.000	1.844.891	1.98.134	19.434.559	19.434.559	
ANDRÉS BELLO	1	1	-	10.044.041	-	10.044.041	9.538.571	9.522.211	1.232.340	24.500.838	3.453.106	27.953.944	
ANTONIO PÍTO SALINAS	2	1	1	32.984.629	-	32.984.629	15.203.253	21.888.069	114.000	342.297	37.057.659	47.372.307	
ARCOSIBO CHACÓN	2	-	-	6.326.044	-	6.326.044	4.946.050	4.812.460	-	10.814.432	6.139.191	12.953.623	
CAMPO ELÍAS	5	6	-	48.494.999	-	48.494.999	58.678.307	41.785.087	1.377.913	10.980.163	112.721.500	18.401.983	
Fernández Peña	1	1	-	42.129.089	-	42.129.089	30.196.168	30.196.168	1.313.413	7.855.542	92.919.152	111.148.679	
Monteban	1	2	-	5.520.910	-	5.520.910	5.824.308	10.788.919	64.500	3.124.621	18.902.348	17.226.266	
CARACOLLO PARRA-OLMEDO	3	3	1	33.732.940	-	33.732.940	16.519.703	15.718.208	-	326.950	32.564.861	90.106	
CARDINAL QUINTERO	3	1	-	3.878.849	-	3.878.849	39.077.140	20.562.257	1.019.359	114.586.330	39.147.440	130.733.611	
JULIO CÉSAR SALAS	1	-	-	289.246.825	-	289.246.825	10.099.000	1.622.271	-	3.474.973	53.564.304	2.271.261	
LIBERTAD	47	80	30	1.251.354.617	-	1.251.354.617	821.340.461	923.902.461	164.260.461	2.075.448.020	2.672.972.312	17.867.565	
Antonio Spinetti Dini	9	17	12	200.038.331	-	200.038.331	157.514.850	121.916.839	16.829.357	21.808.951	318.099.097	32.621.406	
Caracciolo Parra Pérez	2	-	-	7.932.623	-	7.932.623	14.605.123	10.700.262	217.284	5.836.332	31.359.001	32.136.996	
Añas	1	1	-	56.194	-	56.194	1.056.258	1.056.258	-	1.611.833	1.611.833	1.611.833	
El Llano	15	36	12	600.435.368	-	600.435.368	374.948.830	398.994.655	109.091.012	100.109.420	983.147.047	1.180.314.248	
Conrado Píto Fábres	1	1	1	875.000	-	875.000	6.419.790	6.419.790	104.093	17.023.876	5.033.268	17.027.136	
José Píto	1	5	-	59.463.070	-	59.463.070	57.375.445	119.163.755	6.770.828	3.029.554	48.685.939	254.025.521	
Juan Rodríguez Suárez	6	7	-	88.946.110	-	88.946.110	94.678.194	130.313.899	6.992.730	2.056.484	234.341.307	8.937.660	
Lasso de la Vega	1	1	-	2.418.187	-	2.418.187	3.473.830	3.110.865	-	7.684.265	7.684.265	242.978.967	
Mariano Píto Salas	3	2	1	12.203.343	-	12.203.343	13.302.025	9.648.526	16.469.459	36.583.269	83.423.372	120.006.641	
Milla	1	-	-	19.763.642	-	19.763.642	16.410.911	16.410.911	-	18.143.291	48.384	28.191.654	
Osuna Rodríguez	1	3	-	666.345	-	666.345	944.776	624.609	4.363.872	99.811	6.033.064	529.285	
Sagrero	6	7	3	258.656.424	-	258.656.424	74.978.654	105.602.755	7.818.866	19.015.257	145.721.432	331.191.663	
MIRANDA	50	803	179	50.803.179	-	50.803.179	29.166.456	54.651.081	2.163.999	8.367.586	15.656.575	81.254.871	
OBISPO RAMOS DE LORA	1	1	1	11.313.443	-	11.313.443	25.471.344	12.004.497	483.094	5.424.470	43.383.455	1.625.420	
PIEDRE NOLUEVA	1	1	11	-	-	-	2.175.729	1.654.107	68.108	1.307.623	1.456.291	5.264.243	
PUEBLO LLANO	1	1	-	25.844.477	-	25.844.477	12.982.077	37.318.430	-	136.693	52.436.200	593.203	
RANGEL	2	2	-	69.022.792	-	69.022.792	17.058.284	26.577.277	-	713.522	45.149.193	47.233.300	
RIVAS DÍAZ	2	-	-	36.456.521	-	36.456.521	13.821.429	12.192.234	320.253	14.474.654	621.757	27.086.411	
SUCRE	1	-	2	17.991.647	-	17.991.647	9.802.236	18.855.467	97.832	28.855.467	556.800	29.412.267	
Capital Sucre	1	-	-	17.991.647	-	17.991.647	9.802.236	18.855.469	-	97.832	28.855.469	29.412.267	
San Juan	1	-	-	-	-	-	-	-	-	-	-	-	
TOUJ	5	7	-	150.767.180	-	150.767.180	76.726.257	97.538.340	2.238.440	10.818.791	187.321.828	206.344.213	
TULO FÉRRER CORDERO	2	1	-	171.000.389	-	171.000.389	49.094.375	49.094.375	1.761.533	81.765.508	6.005.875	80.771.381	
ZEÁ	1	1	-	10.222.741	-	10.222.741	7.163.133	10.847.533	181.121	13.909.993	32.201.780	21.514	
- ESTADO TÁCHIRA	150	202	96	3.446.818.319	17.899.600.968	21.346.419.287	2.562.082.032	1.880.684.344	1.045.992.421	1.896.973.450	4.331.570.341	11.711.302.588	
ANDRÉS BELLO	2	2	-	24.846.191	-	24.846.191	10.042.218	11.404.516	566.861	1.946.558	23.960.153	8.592.423	
ANTONIO RÓMULO COSTA	1	5	-	54.299.328	-	54.299.328	3.403.977	239.047	11.642	5.380	79.266	866.881	
AYACUCHO	4	1	5	24.393.528	-	24.393.528	59.174.982	75.910.515	2.542.056	8.400.218	144.717.720	156.674.629	
BOLÍVAR	10	14	8	91.942.714	-	91.942.714	192.454.418	84.174.249	6.881.827	25.889.870	309.500.564	32.022.628	
CARDENAS	5	6	2	61.462.970	-	61.462.970	63.777.117	71.038.125	1.542.528	13.165.615	143.723.765	12.562.804	
COROBIA	1	1	-	11.314.820	-	11.314.820	17.288.962	17.288.962	-	178.240	19.577.		

CUADRO N° I - 65
BANCA UNIVERSAL Y BANCA COMERCIAL
DISTRIBUCIÓN DE LA CARTERA DE CRÉDITOS, CARTERA DE INVERSIONES Y CAPTACIONES DEL PÚBLICO POR REGIÓN ADMINISTRATIVA Y CENTRO POBLADO
30-09-10
(Bolívares Fuertes)

R E G I Ó N	NÚMERO			C A R T E R A			CAPTACIONES DE PERSONAS NATURALES Y JURÍDICAS						CAPTACIONES OFICIALES	TOTAL CAPTACIONES DEL PÚBLICO
	OFICINAS	CAJEROS AUTOMÁTICOS	TAQUILLAS EXTERNAS	DE CRÉDITOS	DE INVERSIÓN	T O T A L	DEPÓSITOS EN CUENTAS CORRIENTES	DEPÓSITOS DE AHORRO	DEPÓSITOS A PLAZO	OTROS INSTRUMENTOS DE CAPTACIÓN	T O T A L			
NOR - ORIENTAL	323	444	178	5.287.641.882	-	5.287.641.882	6.396.385.036	3.963.211.154	1.229.152.952	587.460.005	12.176.209.147	2.513.984.908	14.690.194.055	
- ESTADO ANZOÁTEGUI	191	262	110	3.395.849.173	-	3.395.849.173	3.804.220.620	2.198.138.757	225.077.340	345.386.229	6.572.822.946	1.316.638.194	7.889.461.140	
ANACO	17	24	12	243.970.267	-	243.970.267	413.584.716	229.714.893	19.860.961	44.523.839	707.684.409	22.065.799	729.750.208	
Anaco	16	24	12	243.970.267	-	243.970.267	413.584.716	229.714.893	19.860.961	44.523.839	707.684.409	22.065.799	729.750.208	
San Joaquín	1	-	-	-	-	-	-	-	-	-	-	-	-	
ARAGUA	4	6	2	21.425.938	-	21.425.938	19.008.424	20.777.276	1.163.281	1.766.442	42.715.423	2.136.558	44.851.981	
FERNANDO DE PEÑÁLVER	8	7	6	58.572.281	-	58.572.281	87.948.271	52.947.851	7.595.158	12.686.038	161.177.318	12.776.871	173.954.189	
Puerto Píritu	7	7	6	58.572.281	-	58.572.281	87.850.465	52.845.373	7.595.158	12.683.423	160.974.419	12.776.871	173.751.290	
Sucre	1	-	-	-	-	-	97.806	102.478	-	2.615	202.899	-	202.899	
FRANCISCO DEL CARMEN CARVAJAL (Valle de Guanape)	-	-	-	-	-	-	-	-	-	-	-	-	-	
FRANCISCO DE MIRANDA	4	4	2	13.915.957	-	13.915.957	17.047.908	26.890.948	1.731.921	1.388.812	45.859.589	6.465.164	52.324.753	
Paríaguan	3	3	2	9.154.395	-	9.154.395	15.839.222	24.560.582	1.731.921	1.382.826	43.514.551	6.465.164	49.979.715	
Atapirire	1	1	-	4.761.562	-	4.761.562	1.208.686	1.130.366	-	5.986	2.345.038	-	2.345.038	
GUANTA	4	2	-	8.506.599	-	8.506.599	15.577.062	45.013.526	92.000	479.739	61.162.327	3.472	61.165.799	
Guanta	3	1	-	8.506.519	-	8.506.519	13.126.560	39.135.700	-	340.264	52.602.524	3.472	52.605.996	
Chorrerón	1	1	-	80	-	80	2.450.502	5.877.826	92.000	139.475	8.559.803	-	8.559.803	
JUAN ANTONIO SOTILLO	47	69	27	1.170.498.156	-	1.170.498.156	1.104.686.041	719.398.783	64.073.684	136.292.727	2.024.452.235	132.266.241	2.156.718.476	
Puerto la Cruz	45	67	26	1.130.758.487	-	1.130.758.487	1.079.328.322	695.595.464	63.880.442	129.680.829	1.968.484.657	125.677.382	2.094.162.039	
Pozuelos	2	2	1	39.739.669	-	39.739.669	25.357.719	23.804.319	193.642	6.811.898	55.967.578	6.588.859	62.556.437	
JOSÉ GREGORIO MONAGAS (Zuata)	1	1	-	-	-	-	644.686	2.230.400	-	16.141	2.891.227	-	2.891.227	
LIBERTAD (San Mateo)	1	1	1	296.322	-	296.322	1.841.973	3.505.741	170.824	5.518.538	863.076	6.381.614	-	
MANUEL EZEQUIEL BRUZUAL (Clarines)	2	2	-	5.713.801	-	5.713.801	6.255.218	8.580.616	303.000	26.345	15.165.179	14.160.486	19.325.665	
PEDRO MARÍA FREITES (Cantaura)	5	3	4	22.542.973	-	22.542.973	38.937.851	55.802.126	16.349.689	1.971.542	113.061.208	41.116.634	154.177.842	
PÍRITU	2	2	3	-	-	-	-	-	-	-	-	-	-	
Capital Píritu	1	1	1	-	-	-	-	-	-	-	-	-	-	
San Francisco	1	1	2	-	-	-	-	-	-	-	-	-	-	
SAN JOSÉ DE GUANIPA	8	12	4	138.758.688	-	138.758.688	116.896.846	100.247.035	5.456.265	4.855.341	227.455.487	2.915.868	230.371.355	
SAN JUAN DE CAPISTRANO (Boca de Uchire)	1	-	-	533.583	-	533.583	4.412.282	5.672.916	569.161	-	10.654.359	6.561.381	17.215.740	
SANTA ANA	-	-	-	-	-	-	-	-	-	-	-	-	-	
SIMÓN BOLÍVAR	34	44	18	585.147.714	-	585.147.714	557.410.131	396.884.121	34.422.685	33.466.839	1.022.183.776	675.549.269	1.697.733.045	
El Carmen	29	35	16	445.596.163	-	445.596.163	360.185.629	295.488.012	25.856.017	26.105.662	707.635.320	563.543.826	1.271.179.146	
San Cristóbal	5	9	2	139.551.551	-	139.551.551	197.224.502	101.396.109	8.566.668	7.361.177	314.548.456	112.005.443	426.553.899	
SIMÓN RODRÍGUEZ	23	35	17	302.186.534	-	302.186.534	415.312.746	284.076.867	25.687.293	46.327.655	771.404.561	43.538.876	814.938.437	
Edmundo Bárcos	20	30	14	293.945.611	-	293.945.611	387.180.618	262.043.901	23.952.653	27.978.198	701.155.370	42.977.689	744.133.059	
Miguel Otero Silva	3	5	3	8.240.923	-	8.240.923	12.812.128	22.032.966	1.734.640	18.349.457	70.249.191	556.187	70.805.378	
SIR ARTUR MC GREGOR (El Chaparro)	1	1	1	16.136.469	-	16.136.469	12.591.228	3.921.724	52.228	3.366.968	9.239.166	29.171.754	-	
TURÍSTICO DIEGO BAUTISTA URBANEJA	49	29	13	807.643.891	-	807.643.891	992.065.237	243.672.934	47.549.190	58.217.783	1.341.505.144	356.983.911	1.698.489.055	
Lecherías	16	21	7	289.330.420	-	289.330.420	316.322.850	90.683.645	32.462.174	47.307.646	486.776.315	178.004.285	664.780.600	
El Morro	13	28	6	518.313.471	-	518.313.471	675.742.387	152.989.289	15.087.016	10.910.137	854.728.829	178.979.626	1.033.708.455	
- ESTADO MONAGAS	72	102	33	1.326.537.216	-	1.326.537.216	1.624.444.719	929.337.612	99.978.191	133.161.550	2.786.922.072	637.155.071	3.424.077.143	
ACOSTA	1	1	-	528.447	-	528.447	4.313.254	1.300.808	-	81.769	5.695.831	-	5.695.831	
Acosta	-	-	-	-	-	-	-	-	-	-	-	-	-	
San Francisco	1	1	-	528.447	-	528.447	4.313.254	1.300.808	-	81.769	5.695.831	-	5.695.831	
AGUASAY	-	-	-	-	-	-	-	-	-	-	-	-	-	
BOLÍVAR	3	6	2	13.053.646	-	13.053.646	24.962.198	45.591.589	1.133.300	2.002.503	73.688.590	7.316.894	81.006.484	
CARIPE	2	2	1	3.270.288	-	3.270.288	13.453.634	17.473.026	1.076.459	60.081	2.872.300	2.872.730	34.935.930	
BERMUDEZ (Bolivar)	1	1	1	1.926.428	-	1.926.428	5.907.177	13.303.649	183.590	-	19.394.416	7.316.867	26.711.283	
EZEQUIEL ZAMORA	6	8	3	24.439.399	-	24.439.399	72.872.412	66.402.264	3.099.322	6.719.050	149.093.048	13.235.777	162.328.825	
LIBERTADOR	6	7	2	15.775.927	-	15.775.927	46.085.717	37.820.325	739.593	1.175.156	85.821.137	6.665.955	92.487.092	
Liberador	3	5	2	15.106.307	-	15.106.307	36.600.768	33.469.435	526.800	778.845	71.405.848	6.603.794	78.009.642	
Chaguaramas	2	1	-	636.677	-	636.677	3.749.437	3.923.871	213.139	3.145	7.889.592	169	7.889.761	
Tabasco	1	1	-	32.943	-	32.943	5.735.512	397.019	-	393.166	6.525.697	61.992	6.587.689	
MATURÍN	51	77	24	1.265.687.398	-	1.265.687.398	1.450.501.033	726.955.968	91.023.958	123.122.991	2.391.603.968	597.180.711	2.988.784.679	
Maturín	17	35	15	565.238.561	-	565.238.561	770.948.497	361.980.397	22.762.224	57.997.065	1.213.688.183	90.016.462	1.303.704.645	
Alto de los Godos	-	-	-	-	-	-	-	-	-	-	-	-	-	
Boquerón	6	8	-	115.068.931	-	115.068.931	91.339.714	22.842.065	11.630.044	6.424.071	132.235.894	2.766.131	135.002.025	
Las Cocuizas	2	1	-	16.554.150	-	16.554.150	37.418.936	38.062.054	5.236.498	1.323.286	82.040.774	3.760.731	85.801.505	
San Simón	24	31	8	543.194.546	-	543.194.546	494.335.027	288.430.523	43.653.605	38.155.121	864.574.276	497.541.841	1.362.116.117	
Santa Cruz	1	1	-	25.494.426	-	25.494.426	55.298.887	14.828.010	7.607.287	19.223.448	96.957.632	3.095.546	100.053.178	
El Furrial	1	1	1	136.784	-	136.784	1.159.972	812.937	134.300	-	2.107.209	-	2.107.209	
PIAR	2	-	-	1.855.683	-	1.855.683	6.349.294	20.489.965	2.721.623	-	29.560.882	2.566.137	32.127.019	
Piar	1	-	-	403.176	-	403.176	2.702.360	13.216.758	1.474.498	-	17.393.616	2.566.137	19.959.753	
La Toscana	1	-	-	1.452.507	-	1.452.507	3.646.934	7.273.207	1.247.125	-	12.167.266	-	12.167.266	
PUNCERES	-	-	-	-	-	-	-	-	-	-	-	-	-	
SOTILLO	-	-	-	-	-	-	-	-	-	-	-	-	-	
URACOA	-	-	-	-	-	-	-	-	-	-	-	-	-	
- ESTADO SUCRE	60	80	35	565.255.493	-	565.255.493	967.719.697	835.734.785	904.097.421	108.912.226	2.816.464.129	560.191.643	3.376.655.772	

CUADRO N° I - 65
BANCA UNIVERSAL Y BANCA COMERCIAL
DISTRIBUCIÓN DE LA CARTERA DE CRÉDITOS, CARTERA DE INVERSIONES Y CAPTACIONES DEL PÚBLICO POR REGIÓN ADMINISTRATIVA Y CENTRO POBLADO
30-09-10
(Bolívares Fuertes)

R E G I O N	NÚMERO			CARTERA			CAPTACIONES DE PERSONAS NATURALES Y JURÍDICAS					CAPTACIONES OFICIALES	TOTAL CAPTACIONES DEL PÚBLICO
	OFICINAS	CAJEROS AUTOMÁTICOS	TAQUILLAS EXTERNAS	DE CRÉDITOS	DE INVERSIÓN	TOTAL	DEPÓSITOS EN CUENTAS CORRIENTES	DEPÓSITOS DE AHORRO	DEPÓSITOS A PLAZO	OTROS INSTRUMENTOS DE CAPTACIÓN			
							TOTAL	TOTAL	TOTAL	TOTAL			
INSULAR	86	135	65	1.674.761.922	-	1.674.761.922	1.609.280.991	970.912.054	166.617.186	202.766.945	2.949.577.176	571.971.794	3.521.548.970
- ESTADO NUEVA ESPARTA	85	135	65	1.673.907.039	-	1.673.907.039	1.606.076.976	968.790.334	166.617.186	202.765.834	2.944.250.330	571.971.794	3.516.222.124
ANTOLÍN DEL CAMPO	2	4	-	16.096.680	-	16.096.680	15.428.785	28.442.365	940.146	888.586	45.699.882	2.882.448	48.582.330
ARISMENDI	5	3	3	36.958.578	-	36.958.578	36.319.295	50.902.792	31.126.506	6.163.654	124.512.247	22.159.353	146.671.600
DÍAZ	2	3	-	604.558	-	604.558	6.077.149	14.145.829	1.672.756	513.590	22.409.324	1.294.596	23.703.920
Díaz	1	1	-	385.285	-	385.285	4.118.793	12.125.911	1.615.756	435.317	18.295.777	1.229.126	19.524.903
Zabala	1	2	-	219.273	-	219.273	1.958.356	2.019.918	57.000	78.273	4.113.547	65.470	4.179.017
GARCÍA	4	4	4	3.885.435	-	3.885.435	29.045.547	18.110.254	20.000	2.407.545	49.583.346	4.395.488	53.978.834
García	2	1	-	2.337.438	-	2.337.438	13.828.815	8.538.283	20.000	2.396.568	24.783.666	4.393.022	29.176.688
Fajardo	2	3	4	1.547.997	-	1.547.997	15.216.732	9.571.971	-	10.977	24.799.680	2.466	24.802.146
MANEIRO	20	28	13	410.009.044	-	410.009.044	321.734.636	162.115.181	21.742.901	22.801.220	528.193.938	66.630.966	594.824.904
Maneiro	15	18	3	306.779.389	-	306.779.389	287.868.638	144.408.764	17.057.153	17.719.595	467.054.150	66.615.490	533.669.640
Aguirre	5	10	10	103.229.655	-	103.229.655	33.865.998	17.706.417	4.685.748	4.881.625	61.139.788	15.476	61.155.264
MARCANO	8	10	5	69.844.598	-	69.844.598	67.256.626	116.206.108	13.998.867	9.470.645	206.932.246	8.302.269	215.234.515
MARINO	37	77	35	1.132.926.283	-	1.132.926.283	1.101.035.477	534.585.088	90.186.649	157.377.566	1.893.184.780	454.770.146	2.337.954.926
PENÍNSULA DE MACANAO	2	2	-	302.723	-	302.723	8.349.597	15.662.400	2.680.587	1.500.317	28.192.901	1.802.445	29.995.346
Península de Macanao	1	1	-	302.723	-	302.723	3.805.045	14.412.561	2.505.694	512.787	21.236.087	1.797.074	23.033.161
San Francisco	1	1	-	-	-	-	4.544.552	1.249.839	174.893	987.530	6.956.814	5.371	6.962.185
TUBORES	3	2	4	3.126.541	-	3.126.541	19.657.796	25.452.131	4.098.774	1.646.197	50.854.898	8.297.751	59.152.649
Tubores	2	2	4	3.126.541	-	3.126.541	19.657.796	25.452.131	4.098.774	1.646.197	50.854.898	8.297.751	59.152.649
Los Barales	1	-	-	-	-	-	-	-	-	-	-	-	-
VILLALBA	2	2	1	152.599	-	152.599	1.172.068	3.168.186	150.000	196.514	4.686.768	1.436.332	6.123.100
- DEPENDENCIAS FEDERALES GRAN ROQUE	1	-	-	854.883	-	854.883	3.204.015	2.121.720	-	1.111	5.326.846	-	5.326.846
GUAYANA	196	270	137	4.193.466.904	2.815.667.777	7.009.134.681	3.713.300.725	2.504.759.391	289.507.508	799.341.490	7.306.909.114	936.392.659	8.243.301.773
- ESTADO AMAZONAS	8	14	9	54.451.656	-	54.451.656	130.578.636	84.918.129	4.792.971	15.822.421	236.112.157	59.198.569	295.310.726
ATURÉS (Puerto Ayacucho)	8	14	9	54.451.656	-	54.451.656	130.578.636	84.918.129	4.792.971	15.822.421	236.112.157	59.198.569	295.310.726
Luis Alberto Gómez	1	1	1	2.806.915	-	2.806.915	9.686.323	10.599.976	1.227.225	3.112.210	24.625.734	14.387.792	39.013.526
Fernando Gilón Tovar	6	8	3	28.775.886	-	28.775.886	86.322.248	48.381.192	2.940.152	8.508.412	146.152.004	41.482.920	187.634.924
Parhueria	1	5	5	22.868.855	-	22.868.855	34.570.065	25.936.961	625.594	4.201.799	65.334.419	3.327.857	68.662.276
- ESTADO BOLÍVAR	181	249	123	4.110.283.739	2.815.667.777	6.925.951.516	3.454.347.387	2.297.985.991	272.117.494	764.796.362	6.789.247.234	832.685.343	7.621.932.577
CARONÍ	118	171	87	3.306.618.193	2.815.667.777	6.122.285.970	2.524.938.152	1.556.194.004	174.087.714	685.013.601	4.940.233.471	578.716.425	5.518.949.896
Cachamay	41	74	33	1.723.413.560	2.439.824.086	4.163.237.646	1.245.498.813	859.629.505	71.446.686	127.231.106	2.303.806.110	338.331.966	2.642.138.076
Chirica	3	2	2	3.857.031	-	3.857.031	17.488.421	13.660.775	1.098.785	35.821.976	-	1.968	35.823.944
Dalla Costa	7	6	6	102.197.560	-	102.197.560	96.305.405	83.094.157	6.425.479	6.219.163	192.044.204	5.381.463	197.425.667
Once de Abril	2	3	1	9.052.855	-	9.052.855	16.649.682	4.634.545	432.693	3.370.830	25.087.750	109.587	25.197.337
Simón Bolívar	8	10	7	130.089.868	-	130.089.868	150.167.539	119.232.672	6.570.646	14.607.461	290.578.318	24.521.284	315.099.602
Unare	27	38	21	387.792.887	-	387.792.887	332.982.723	246.392.983	25.493.844	27.476.822	632.346.372	35.226.050	667.572.422
Universidad	29	38	17	948.694.864	375.843.691	1.324.538.555	662.255.005	221.708.111	58.605.667	505.009.434	1.447.578.217	175.144.091	1.622.722.308
Vista al Sol	1	-	-	1.519.568	-	1.519.568	3.590.564	7.841.256	1.538.704	-	12.970.524	16	12.970.540
CEDENO	5	6	3	8.760.757	-	8.760.757	60.169.443	49.607.627	2.791.694	7.746.759	120.315.523	12.360.927	132.676.450
Cedeño	4	5	3	8.734.474	-	8.734.474	56.684.699	45.718.538	612.594	6.704.465	109.720.296	10.504.421	120.224.717
Pijiguas	1	1	-	26.283	-	26.283	3.484.744	3.889.089	2.179.100	1.042.294	10.595.227	1.856.506	12.451.733
EL CALLAO	3	4	1	5.358.258	-	5.358.258	18.101.983	18.777.830	521.200	2.715.983	40.117.006	5.542.187	45.659.193
GRAN SABANA	4	3	2	628.820	-	628.820	16.813.957	13.346.013	353.541	1.146.891	31.660.402	4.521.617	36.182.019
HERES	27	41	18	484.557.449	-	484.557.449	557.839.140	446.945.193	81.364.712	47.380.697	1.133.529.742	203.491.930	1.337.021.672
Agua Salada	4	5	1	98.638.185	-	98.638.185	111.472.066	117.205.310	26.148.931	14.127.842	268.954.149	5.220.530	274.174.679
Catedral	14	18	11	159.780.232	-	159.780.232	233.126.295	168.097.135	38.391.757	13.675.785	453.290.972	184.188.536	637.479.508
José Antonio Páez	1	1	-	402.058	-	402.058	7.609.539	9.747.052	5.319.700	1.629.361	24.305.652	616.704	24.922.356
La Sabanita	-	-	-	-	-	-	-	-	-	-	-	-	-
Marhuanta	1	-	-	10.262	-	10.262	303.435	5.144.712	-	1.104.024	6.552.171	-	6.552.171
Vista Hermosa	6	15	4	180.789.068	-	180.789.068	139.645.295	109.538.693	7.318.867	12.628.527	269.131.382	9.390.473	278.521.855
Orinoco	1	2	2	44.937.644	-	44.937.644	56.682.510	37.212.291	4.185.457	11.295.416	4.075.687	115.371.103	115.371.103
PIAR	10	12	8	262.452.176	-	262.452.176	179.136.402	130.521.389	10.130.318	14.791.691	334.579.800	13.494.300	348.074.100
RAÚL LEONI	5	6	2	24.137.266	-	24.137.266	18.253.572	23.696.815	711.500	1.596.480	44.258.367	7.334.184	51.592.551
Raúl Leoni	2	2	1	4.358.932	-	4.358.932	3.524.770	5.663.627	702.500	888.571	10.779.468	7.334.173	18.113.641
Barceloneta	1	-	1	159.069	-	159.069	1.658.585	1.734.787	9.000	487.509	3.889.881	11	3.889.892
Santa Bárbara	2	4	-	19.619.265	-	19.619.265	13.070.217	16.298.401	-	220.400	29.589.018	-	29.589.018
ROSCIO	2	3	-	10.022.676	-	10.022.676	29.514.775	20.814.678	1.726.401	1.111.589	53.167.443	2.552.319	55.719.762
SIFONTES	4	2	-	5.532.374	-	5.532.374	42.065.903	33.166.901	76.779.344	1.191.126	76.779.344	2.707.916	79.487.260
Sifontes	3	1	-	5.341.165	-	5.341.165	37.475.022	26.919.779	345.414	1.087.096	65.827.311	2.707.738	68.535.049
San Isidro	1	1	-	191.209	-	191.209	4.590.881	6.247.122	10.000	104.030	10.952.033	178	10.952.211
SUCRE	1	1	-	1.839.924	-	1.839.924	5.633.766	1.730.304	-	2.101.535	9.465.605	44.525	9.510.130
PADRE PEDRO CHIEN	2	-	2	375.846	-	375.846	1.880.294	3.185.237	75.000	-	5.140.531	1.919.013	7.059.544
- ESTADO DELTA AMACURO	7	7	5	28.731.509	-	28.731.509	128.374.702	121.855.271	12.597.043	18.722.707	281.549.723	44.508.747	326.058.470
TUCUPITA (San José)	1	1	-	523.192	-	523.192	2.054.135	2.792.764	69.300	470.727	5.386.926	147.477	5.534.403
CASACOIMA (Manuel Piar)	6	6	5	28.208.317	-	28.208.317	126.320.567	119.062.50					

CUADRO Nº 1 - 66 RESTO DEL SISTEMA BANCARIO DISTRIBUCIÓN DE LA CARTERA DE CRÉDITOS, CARTERA DE INVERSIONES Y CAPTACIONES DEL PÚBLICO POR REGIÓN ADMINISTRATIVA Y CENTRO POBLADO 30-09-10 (Bolívares Fuertes)														1/2
T O T A L	NÚMERO			CARTERA			CAPTACIONES DE PERSONAS NATURALES Y JURÍDICAS					CAPTACIONES OFICIALES	TOTAL CAPTACIONES DEL PÚBLICO	
	OFICINAS	CAJEROS AUTOMÁTICOS	TAQUILLAS EXTERNAS	DE CRÉDITOS	DE INVERSIÓN	TOTAL	DEPOSITOS EN CUENTAS CORRIENTES	DEPOSITOS DE AHORRO	DEPOSITOS A PLAZO	OTROS INSTRUMENTOS DE CAPTACIÓN	TOTAL			
T O T A L	183	122	57	4.170.252.897	4.081.889.123	8.252.142.020	1.318.684.134	841.425.129	590.933.930	270.132.707	3.021.175.900	2.136.353.209	5.157.529.109	
MENOS PROVISIÓN				166.329.461	318.953	166.648.414								
S U B - T O T A L	183	122	57	4.336.582.358	4.082.208.076	8.418.790.434	1.318.684.134	841.425.129	590.933.930	270.132.707	3.021.175.900	2.136.353.209	5.157.529.109	
R E G I Ó N	NÚMERO			CARTERA			CAPTACIONES DE PERSONAS NATURALES Y JURÍDICAS					CAPTACIONES OFICIALES	TOTAL CAPTACIONES DEL PÚBLICO	
	OFICINAS	CAJEROS AUTOMÁTICOS	TAQUILLAS EXTERNAS	DE CRÉDITOS	DE INVERSIÓN	TOTAL	EN CUENTAS CORRIENTES	DE AHORRO	DE PLAZO	OTROS INSTRUMENTOS DE CAPTACIÓN	TOTAL			
C A P I T A L	42	15	3	1.503.473.013	1.209.386.064	2.712.859.077	190.909.831	85.967.674	392.966.955	77.096.824	746.941.284	1.131.152.591	1.878.093.875	
DISTRITO CAPITAL	32	13	3	1.449.322.881	1.209.386.064	2.658.708.945	178.540.631	77.918.920	382.582.654	76.321.080	715.363.285	1.130.987.490	1.846.350.775	
- ÁREA METROPOLITANA	32	13	3	1.449.322.881	1.209.386.064	2.658.708.945	178.540.631	77.918.920	382.582.654	76.321.080	715.363.285	1.130.987.490	1.846.350.775	
LIBERTADOR	19	6	3	503.296.893	515.192.962	1.018.489.855	124.861.725	51.891.177	192.325.063	40.173.112	409.251.077	1.037.500.497	1.446.751.574	
Atagracia	3	2	1	69.099.537	-	69.099.537	25.138.543	13.726.725	58.626.942	419.636	97.911.846	32.022.464	129.934.310	
Candelaria	-	-	-	-	-	-	-	-	-	-	-	-	-	
Catedral	3	-	-	278.056.200	-	143.890.880	421.947.080	68.424.482	5.713.623	131.036.070	3.732.963	208.907.138	608.004.200	
El Paraíso	1	-	-	-	-	-	-	-	-	-	-	-	-	
El Nacreo	3	2	1	54.311.008	-	54.311.008	12.041.895	20.262.895	195.103	3.188.135	35.688.028	981.743	36.669.791	
El Valle	1	-	-	13.456.609	-	13.456.609	2.888.216	1.503.335	93.686	568.255	5.053.492	-	5.053.492	
San Bernardino	1	-	-	-	7.158.159	7.158.159	-	-	-	-	-	-	-	
San Juan	3	-	-	42.943.930	289.868.196	332.812.126	11.010.363	3.250.892	1.094.552	31.032.338	46.388.145	396.144.440	442.532.585	
San Pedro	1	2	1	27.579.377	-	27.579.377	1.487.032	400.213	202.304	-	2.089.549	347.650	2.437.199	
Santa Rosalía	1	-	-	1.590.225	-	1.590.225	-	113.146	-	18.761	131.907	-	131.907	
Sucre	2	-	-	16.260.007	74.275.727	90.535.734	3.871.194	6.920.348	1.076.406	1.213.024	13.080.972	-	13.080.972	
BARUTA (*)	2	4	-	83.219.258	-	83.219.258	11.377.935	2.054.380	-	-	13.432.315	-	13.432.315	
CHACAO (*)	7	3	-	797.072.061	694.193.102	1.491.265.163	25.255.900	20.216.986	188.036.994	11.340.092	244.849.972	18.550.475	263.400.447	
SUCRE (*)	4	-	-	65.734.669	-	65.734.669	17.045.071	3.756.377	2.220.597	24.807.876	47.829.921	74.936.518	122.766.439	
Petare	2	-	-	16.115.504	-	16.115.504	4.777.282	2.051.459	1.771.034	480.251	9.080.026	-	9.080.026	
Leoncio Martínez	2	-	-	49.619.165	-	49.619.165	12.267.789	1.704.918	449.563	24.327.625	38.749.895	74.936.518	113.686.413	
- ESTADO VARGAS	2	-	-	4.163.701	-	4.163.701	799.517	264.388	2.500	71.877	1.138.282	-	1.138.282	
VARGAS (Maiquetía)	2	-	-	4.163.701	-	4.163.701	799.517	264.388	2.500	71.877	1.138.282	-	1.138.282	
- ESTADO MIRANDA	8	2	-	49.986.431	-	49.986.431	11.569.683	7.784.366	10.381.801	703.867	30.439.717	165.101	30.604.818	
CRISTOBAL ROJAS (Charallave)	2	-	-	12.264.912	-	12.264.912	1.521.965	363.092	-	240.308	2.125.365	-	2.125.365	
CARRIZAL	1	-	-	1.613.778	-	1.613.778	953.695	85.489	353	137.871	1.177.408	-	1.177.408	
GUACICAIPURO (Los Teques)	1	-	-	1.960.237	-	1.960.237	-	100.605	-	4.424	105.029	-	105.029	
LOS SALLAS (San Antonio de Los Altos)	1	2	-	17.578.605	-	17.578.605	2.451.291	974.337	1.445.954	93.466	4.965.648	-	4.965.648	
PLAZA (Guatopo)	2	-	-	9.108.897	-	9.108.897	1.923.798	722.313	-	227.798	2.873.909	-	2.873.909	
ZAMORA (Guatire)	1	-	-	7.459.002	-	7.459.002	4.718.934	5.537.930	8.935.494	-	19.192.358	165.101	19.357.459	
CENTRAL	14	4	1	452.182.500	12.147.963	464.330.463	71.685.406	26.352.120	2.599.465	4.257.026	104.894.017	2.180.721	107.074.738	
- ESTADO ARAQUA	5	-	-	80.678.358	12.147.963	92.826.321	13.444.857	5.679.797	264.500	370.154	19.759.308	596	19.759.904	
GIRARDOT	4	-	-	66.411.772	12.147.963	78.559.735	10.198.888	5.334.731	234.500	327.974	16.096.093	596	16.096.689	
Las Delicias	1	-	-	29.748.775	12.147.963	41.896.738	-	-	-	-	-	-	-	
Madre María de San José	1	-	-	17.636.154	-	17.636.154	4.858.426	490.255	79.500	50.847	5.479.028	596	5.479.624	
Joaquín Crespo	1	-	-	16.034.876	-	16.034.876	5.340.462	699.625	155.000	261.419	6.446.506	-	6.446.506	
Andrés Bello Blanco	1	-	-	2.991.967	-	2.991.967	-	4.154.851	-	15.708	4.170.559	-	4.170.559	
SUCRE	1	-	-	14.266.586	-	14.266.586	3.245.969	345.066	30.000	42.180	3.663.215	-	3.663.215	
- ESTADO CARABOBO	9	4	1	371.504.142	-	371.504.142	58.240.549	20.672.323	2.334.965	3.886.872	85.134.709	2.180.125	87.314.834	
GUACARA	1	-	-	10.485.548	-	10.485.548	1.351.988	172.935	45.000	2.048	1.571.971	-	1.571.971	
SAN DIEGO	1	1	-	73.973.058	-	73.973.058	22.145.485	9.488.628	492.000	1.948.356	34.074.469	2.161.755	36.236.224	
VALENZIA	7	3	1	287.045.536	-	287.045.536	34.743.076	1.797.865	-	49.488.269	40.506.639	18.370	40.506.639	
Candelaria	3	1	-	25.460.023	-	25.460.023	7.641.346	2.418.408	86.743	789.484	10.935.981	-	10.935.981	
San José	1	2	1	74.646.269	-	74.646.269	6.373.724	859.670	1.281.256	122.299	8.636.949	-	8.636.949	
Santa Rosa	3	-	-	186.939.244	-	186.939.244	20.728.006	7.732.682	429.966	1.024.685	29.915.339	18.370	29.933.709	
LOS LLANOS	1	1	-	652.222	-	652.222	1.700.658	548.473	-	-	2.249.131	-	2.249.131	
- ESTADO GUARICO	1	1	-	652.222	-	652.222	1.700.658	548.473	-	-	2.249.131	-	2.249.131	
LEONARDO INFANTE (Valle de la Pascua)	1	1	-	652.222	-	652.222	1.700.658	548.473	-	-	2.249.131	-	2.249.131	
CENTRO - OCCIDENTAL	38	30	13	654.513.834	1.288.987.103	1.943.500.937	264.054.896	314.827.948	85.478.013	41.934.148	706.295.005	387.026.513	1.093.321.518	
- ESTADO FALCÓN	4	4	1	78.760.395	-	78.760.395	27.665.743	24.087.154	7.156.455	1.856.061	60.765.413	5.792.241	66.557.654	
CARIRUBANA	1	1	-	41.263.829	-	41.263.829	8.411.637	2.275.981	2.469.021	315.278	13.471.917	10.814	13.482.731	
MIRANDA (Santa Ana)	1	-	-	26.608.791	-	26.608.791	11.808.795	4.971.713	1.714.200	723.514	19.218.222	468.712	19.686.934	
SILVA (Tucacas)	1	1	1	3.139.939	-	3.139.939	3.261.398	3.065.330	495.800	337.183	7.159.711	157.057	7.316.768	
ZAMORA (Puerto Cumarebo)	1	1	-	7.747.836	-	7.747.836	4.183.913	13.774.130	2.477.434	480.086	20.915.563	5.155.668	26.071.221	
- ESTADO LARA	27	18	9	532.960.903	1.288.987.103	1.821.948.006	202.847.726	228.656.738	54.540.930	34.934.119	520.979.513	294.368.570	815.348.083	
IRIBARREN	20	13	6	441.894.795	1.288.987.103	1.730.871.898	154.600.796	151.301.114	43.941.984	29.737.131	379.591.201	275.464.574	655.045.775	
Catedral	11	7	2	231.718.740	1.288.987.103	1.520.705.843	88.328.403	92.869.920	26.945.361	25.437.312	233.580.996	203.342.276	436.923.272	
Concepción	5	3	1	36.427.198	-	36.427.198	25.084.569	16.825.127	6.853.188	1.565.466	50.328.350	63.410.815	113.739.165	
Juan de Villagas	2	1	-	56.285.620	-	56.285.620	8.012.449	10.714.834	2.961.621	535.097	22.224.001	167.418	22.391.419	
Santa Rosa	2	2	3	117.453.237	-	117.453.237	33.175.365	30.891.233	7.181.814	2.199.442	73.447.854	8.544.055	81.991.919	
JIMÉNEZ (Juan Bautista Rodríguez)	1	1	1	4.782.787	-	4.782.787	4.957.874	15.051.318	4.215.441	988.027	25.212.660	8.233.919	33.446.579	
MORÁN (Bolívar)	2	1	-	1.116.458	-	1.116.458	6.785.160	18.385.843	3.082.175	1.123.395	29.376.573	8.694.831	38.071.404	
PALAVECINO (Cabudare)	2	2	2	74.705.248	-	74.705.248	26.318.612	27.041.921	1.668.480	1.987.186	59.016.199	1.454.875	60.471.074	
TORRES (Trinidad Samuel)	1	1	-	10.471.615	-	10.471.615	7.611.464	15.577.537	1.258.700	1.047.005	25.494.706	380.441	25.875.147	
URDANETA (Siquisique)	1	-	-	-	-	-	573.830	1.299.005	374.150	51.189	2.298.174	139.930	2.438.104	
- ESTADO PORTUGUESA	2	2	-	32.797.302	-	3								

CUADRO Nº I - 66 RESTO DEL SISTEMA BANCARIO DISTRIBUCIÓN DE LA CARTERA DE CRÉDITOS, CARTERA DE INVERSIONES Y CAPTACIONES DEL PÚBLICO POR REGIÓN ADMINISTRATIVA Y CENTRO POBLADO 30-09-10 (Bolívares Fuertes)													
R E G I Ó N	NÚMERO			C A R T E R A			CAPTACIONES DE PERSONAS NATURALES Y JURÍDICAS					CAPTACIONES OFICIALES	TOTAL CAPTACIONES DEL PÚBLICO
	CAJEROS OFICINAS	AUTOMÁTICOS	TAQUILLAS EXTERNAS	DE CRÉDITOS	DE INVERSIÓN	T O T A L	DEPÓSITOS EN CUENTAS CORRIENTES	DEPÓSITOS DE AHORRO	DEPÓSITOS A PLAZO	OTROS INSTRUMENTOS DE CAPTACIÓN	T O T A L		
ZULIANA	6	6	5	205.226.428	9.827.055	215.053.483	32.944.435	3.623.278	22.152.534	754.863	59.475.110	-	59.475.110
- ESTADO ZULIA	6	6	5	205.226.428	9.827.055	215.053.483	32.944.435	3.623.278	22.152.534	754.863	59.475.110	-	59.475.110
MARACAIBO	6	6	5	205.226.428	9.827.055	215.053.483	32.944.435	3.623.278	22.152.534	754.863	59.475.110	-	59.475.110
Bolivar	1	-	-	14.540.638	-	14.540.638	3.262.505	767.756	-	25.600	4.311.120	-	4.311.120
Chequeringá	1	1	1	13.680.349	-	13.680.349	1.702.640	269.738	-	59.155	2.348.119	-	2.348.119
Olegario Villalobos	4	5	4	176.996.441	9.827.055	186.823.496	27.979.444	2.538.782	21.857.196	440.449	52.815.871	-	52.815.871
LOS ANDES	4	2	-	14.682.012	-	14.682.012	20.715.475	12.013.331	24.032.803	626.860	57.388.469	3.969.672	61.358.141
- ESTADO BARINAS	2	1	-	3.548.546	-	3.548.546	6.842.961	7.955.653	775.400	438.212	16.012.226	3.808.141	19.820.367
BARINAS	2	1	-	3.548.546	-	3.548.546	6.842.961	7.955.653	775.400	438.212	16.012.226	3.808.141	19.820.367
Barinas	2	1	-	3.548.546	-	3.548.546	6.842.961	7.955.653	775.400	438.212	16.012.226	3.808.141	19.820.367
Alto Barinas	-	-	-	-	-	-	-	-	-	-	-	-	-
- ESTADO MÉRIDA	1	1	-	3.816.031	-	3.816.031	7.013.783	856.613	21.753.513	-	29.623.909	161.531	29.785.440
LIBERTADOR (El Llano)	1	1	-	3.816.031	-	3.816.031	7.013.783	856.613	21.753.513	-	29.623.909	161.531	29.785.440
- ESTADO TÁCHIRA	-	-	-	-	-	-	-	-	-	-	-	-	-
SAN CRISTÓBAL (San Juan Bautista)	-	-	-	-	-	-	-	-	-	-	-	-	-
- ESTADO TRUJILLO	1	-	-	7.317.435	-	7.317.435	6.858.731	3.201.065	1.503.890	188.648	11.752.334	-	11.752.334
VALERA (Mercedes Díaz)	1	-	-	7.317.435	-	7.317.435	6.858.731	3.201.065	1.503.890	188.648	11.752.334	-	11.752.334
NOR - ORIENTAL	58	47	30	1.098.010.646	1.561.859.891	2.659.870.537	603.569.008	337.038.560	39.979.911	145.257.233	1.125.844.712	569.998.551	1.695.843.263
- ESTADO ANZOÁTEGUI	17	16	11	341.514.145	-	341.514.145	315.718.713	40.195.732	5.721.482	121.397	361.757.324	149.602.646	511.359.970
ANACO	1	1	2	14.578.904	-	14.578.904	4.544.213	3.882.553	809.214	-	9.235.980	1.787.905	11.023.885
JUAN ANTONIO SOTILLO (Puerto la Cruz)	3	3	2	163.137.885	-	163.137.885	23.730.713	8.405.477	1.468.611	90.486	33.695.287	40.577	33.735.864
PEDRO MARIA FREITES	1	1	-	788.600	-	788.600	4.169.353	3.946.896	-	26.665	8.142.914	2.179.587	10.322.501
PIRITU	1	1	1	1.146.316	-	1.146.316	1.042.373	1.743.360	-	628	3.786.361	2.191.431	5.977.793
SAN JOSÉ DE GUANIPA	1	1	1	20.834.846	-	20.834.846	5.798.760	695.903	134.869	1.106	6.630.638	264.368	6.895.006
SANTA ANA	1	-	-	414.128	-	414.128	890.939	1.263.997	-	43	2.154.979	1.949.393	4.104.372
SIMÓN BOLÍVAR	3	3	2	39.564.029	-	39.564.029	12.296.547	5.580.811	705.815	2.437	18.585.610	65.262.012	83.847.622
El Carmen	2	2	1	7.747.058	-	7.747.058	7.005.574	3.736.050	-	628	11.422.802	4.317.979	15.740.881
San Cristóbal	1	1	1	31.816.971	-	31.816.971	5.290.973	1.844.761	-	-	7.162.708	60.944.033	68.106.741
SIMÓN RODRÍGUEZ (Edmundo Barrios)	3	1	1	26.744.433	-	26.744.433	17.631.340	10.431.848	1.195.839	32	29.259.059	54.788.883	84.047.942
TURÍSTICO DIEGO BAUTISTA URBANEJA	3	5	2	74.305.004	-	74.305.004	244.614.475	4.244.987	1.407.134	-	250.286.486	271.404.980	521.611.466
Lecherías	2	4	1	37.083.303	-	37.083.303	7.793.352	1.650.486	-	-	9.443.838	355.925	9.799.763
El Morro	1	1	1	37.221.701	-	37.221.701	236.821.123	2.594.401	1.407.134	-	240.822.658	20.782.559	261.605.217
- ESTADO MONAGAS	27	26	17	609.771.824	1.561.859.891	2.171.631.715	175.872.504	119.380.241	22.962.248	144.836.525	463.051.518	297.035.105	760.086.623
ACOSTA	1	-	-	2.155.321	-	2.155.321	5.581.971	6.712.673	1.348.690	33.457	13.676.791	737.247	14.414.038
AQUASAY	1	-	-	62.965	-	62.965	6.848.957	1.912.292	-	46.354	8.809.213	1.768.176	10.577.389
BOLÍVAR (Caripito)	1	1	-	1.575.507	-	1.575.507	1.325.616	678.691	-	15.934	2.020.241	25.310	2.045.551
CARIPE	2	2	2	20.793.042	-	20.793.042	11.228.474	9.966.105	3.843.767	54.200	25.092.546	24.020.001	27.512.547
BERMÚDEZ (Bolivar)	1	-	-	1.053.070	-	1.053.070	11.437.924	5.573.259	1.076.952	43.118	18.133.253	623.714	18.756.967
EZEQUIEL ZAMORA	2	3	3	8.041.860	-	8.041.860	10.459.068	10.264.539	534.980	49.450	21.308.037	3.666.480	24.974.517
LIBERTADOR	1	1	1	3.048.142	-	3.048.142	7.680.576	6.439.087	804.719	99.493	15.023.875	17.702.115	32.725.990
MATURÍN	15	19	11	569.347.197	1.561.859.891	2.131.207.088	60.882.616	11.790.598	144.458.531	321.760.123	265.415.657	587.175.780	851.353.579
Maturín	2	1	1	14.889.050	-	14.889.050	8.897.000	1.878.758	-	53.444	10.829.202	5.177	10.834.379
Alto de los Godos	1	1	1	8.169.788	-	8.169.788	5.445.769	4.353.203	224.782	131.418	10.155.172	6.140.596	16.295.768
Boquerón	3	3	4	66.881.841	-	66.881.841	14.635.648	5.201.259	134.869	4.446.916	24.418.692	755.095	25.173.787
San Simón	10	13	5	479.406.518	1.561.859.891	2.041.266.409	75.649.961	49.446.396	11.430.947	139.826.753	276.357.057	258.514.789	534.871.846
PUNCIERES	1	-	-	496.972	-	496.972	4.660.495	5.051.741	2.976.110	-	12.709.420	2.167.954	14.897.374
SOTILLO	1	-	-	2.181.002	-	2.181.002	9.205.347	10.254.909	314.694	2	19.774.952	1.376.258	21.151.210
URACOA	1	-	-	1.016.846	-	1.016.846	2.814.698	1.643.729	269.738	14.902	4.743.067	1.112.193	5.855.260
- ESTADO SUCRE	14	5	2	146.724.677	-	146.724.677	111.977.791	177.462.587	11.296.181	299.311	301.035.870	123.360.800	424.396.670
BERMÚDEZ (Bolívar)	3	1	-	36.162.407	-	36.162.407	21.365.084	20.959.945	4.462.367	78.233	46.865.629	28.518.084	75.383.713
BOLÍVAR	1	-	-	861.060	-	861.060	1.864.245	6.359.202	134.869	33.544	8.391.860	3.569.755	11.961.615
CAJIGAL (Yaguaraparo)	1	-	-	568.116	-	568.116	8.910.731	7.713.511	-	20.216	16.644.458	7.246.292	23.890.750
CRUZ SALMERON ACOSTA (Araya)	1	-	-	1.448.195	-	1.448.195	5.299.512	6.466.138	1.213.821	19.891	12.999.162	2.680.203	15.679.365
MONTES (Cumanacoa)	1	-	-	2.784.712	-	2.784.712	12.157.780	15.132.197	134.869	40.078	27.464.924	30.547.734	58.012.658
RIBERO (Cariaco)	1	-	-	1.939.782	-	1.939.782	8.240.009	19.516.217	2.353.465	55.732	30.165.423	3.838.376	34.003.799
SUCRE	5	4	2	100.357.818	-	100.357.818	52.144.343	97.870.386	2.996.790	3.930	153.015.449	46.265.165	199.280.614
Santa Inés	3	2	2	67.886.712	-	67.886.712	32.729.091	79.090.038	665.354	3.930	112.488.413	32.983.678	145.472.091
Valentin Valiente	2	2	-	32.471.106	-	32.471.106	19.415.252	18.780.348	2.331.436	-	40.527.036	13.281.487	53.808.523
VALDEZ (Guiria)	1	-	-	2.602.587	-	2.602.587	1.996.087	3.444.991	-	47.887	5.488.965	695.191	6.184.156
INSULAR	5	4	3	146.854.199	-	146.854.199	33.769.562	24.406.321	2.175.887	205.753	60.557.523	8.351.528	68.909.051
- ESTADO NUEVA ESPARTA	5	4	3	146.854.199	-	146.854.199	33.769.562	24.406.321	2.175.887	205.753	60.557.523	8.351.528	68.909.051
ARISMENDI	1	-	-	10.992.924	-	10.992.924	7.942.834	10.951.964	112.391	41.632	19.048.821	3.852.909	22.901.730
GARCIA	1	1	1	13.048.234	-	13.048.234	3.427.599	2.033.474	-	117.204	5.578.277	-	5.578.277
MANERO	1	2	1	-	-	-	-	-	-	-	-	-	-
MARCANO	1	-	-	7.235.446	-	7.235.446	5.513.467	4.088.187	584.432	22.993	10.209.079	106.008	10.315.087
MARINO	1	1	1	115.577.595	-	115.577.595	16.885.662	7.332.696	1.479.064	23.924	25.721.346	4.392.611	30.113.957
GUAYANA	15	13	2	260.987.504	-	260.987.504	99.334.863	36.647.424	21.548.362	-	157.530.649	33.673.633	191.204.282
- ESTADO BOLÍVAR	13	13	2	258.082.007	-	258.082.007	89.343.155	27.335.808	12.113.487	-	128.792.450	18.331.546	147.123.996
CARONÍ	11	12	2	247.151.986	-	247.151.986	75.119.983	21.437.441	10.931.135	-	107.488.559	979.347	108.467.906
Chirica	1	-	-	3.269.307	-	3.269.307	2.342.397	2.113.481	-	-	4.455.878	-	4.455.878
Dalla Costa	2	1	-	16.870.167	-	16.870.167	13.030.047	5.970.861	11.239	-	19.012.147	469.037	19.481.184
Simón Bolívar	2	3	2	118.223.475	-	118.223.475	33.208.760	8.919.246	6.428.757	-	48.556.763	142.249	48.699.032
Unare	2	2	-	30.146.695	-	30.146.695	7.770.334	1.982.979	669.850	-	10.425.163	65.169	10.488.332
Universidad	4	6	-	78.642.342	-	78.642.342	18.768.425	2.450.874	3.821.289	-	25.040.588	302.892	25.343.480
HERES (Catedral)	1	-	-	3.344.835	-	3.344.835	8.238.832	4.195.008	283.225	-	12.717.065		

CUADRO Nº I - 67
SISTEMA BANCARIO
DISTRIBUCIÓN DE LOS OTROS FINANCIAMIENTOS OBTENIDOS POR CUENTA, SEGÚN BANCO Y OTRAS INSTITUCIONES FINANCIERAS
30-09-10
(Miles de Bs.F)

B A N C O Y OTRAS INSTITUCIONES FINANCIERAS		O T R O S F I N A N C I A M I E N T O S O B T E N I D O S					
		OBLIGACIONES CON INSTITUCIONES FINANCIERAS DEL PAÍS		OBLIGACIONES CON INSTITUCIONES FINANCIERAS DEL EXTERIOR		OBLIGACIONES POR OTROS FINANCIAMIENTOS	
		HASTA UN AÑO	A MAS DE UN AÑO	HASTA UN AÑO	A MAS DE UN AÑO	HASTA UN AÑO	A MAS DE UN AÑO
	T O T A L						
BANCA UNIVERSAL	VENEZUELA	546.644	545.920	-	-	-	724
	BANESCO	438.052	139.721	-	298.113	-	218
	MERCANTIL	72.347	67.341	-	2.895	-	2.111
	PROVINCIAL	1.009.208	937.568	-	25.801	45.836	3
	BICENTENARIO 1_/	3.065.319	2.957.633	100.000	-	68	7.618
	OCCIDENTAL DE DESCUENTO	4.063.005	4.060.870	-	-	-	2.135
	EXTERIOR	11.564	5.989	-	5.575	-	-
	BANCARIBE	40.680	32.415	-	8.265	-	-
	BANCO DEL TESORO	3.254.390	3.254.390	-	-	-	-
	CORP BANCA	1.985.104	1.985.100	-	4	-	-
	NACIONAL DE CRÉDITO	90.395	89.628	-	767	-	-
	FONDO COMÚN	171.673	170.127	-	-	-	1.546
	VENEZOLANO DE CRÉDITO	55.217	17.906	-	36.656	-	655
	CARONÍ	10.563	10.563	-	-	-	-
	CITIBANK	77.129	-	-	77.129	-	-
	SOFITASA	208.151	208.140	-	-	-	11
	DEL SUR	165.434	165.434	-	-	-	-
	BANCORO	672.152	672.152	-	-	-	-
	BANCO AGRÍCOLA DE VENEZUELA	1.289.767	-	-	-	-	1.289.767
BANCA COMERCIAL	BANCO ACTIVO	275.356	275.356	-	-	-	-
	INTERNACIONAL DE DESARROLLO	-	-	-	-	-	-
	INDUSTRIAL DE VENEZUELA	2.192.350	2.066.314	1.077	81.967	38.904	4.088
	PLAZA	3.021	3.021	-	-	-	-
	GUAYANA	164.387	164.335	-	-	-	52
	100% BANCO	43.351	43.351	-	-	-	-
	BANPLUS	23.100	23.100	-	-	-	-
	THE ROYAL BANK OF SCOTLAND 2_/	3.170	2.719	-	451	-	-
	BANVALOR	12.000	12.000	-	-	-	-
	BANCO DE EXPORTACIÓN Y COMERCIO	3.500	-	-	3.500	-	-
RESTO DEL SISTEMA BANCARIO	BANCRECER	106.851	106.851	-	-	-	-
	BANGENTE	121.968	111.968	10.000	-	-	-
	MI BANCO	31.802	30.329	1.473	-	-	-
	BANCAMIGA	-	-	-	-	-	-
	SOFIOCCIDENTE	2.700	2.700	-	-	-	-
	FIVCA	-	-	-	-	-	-
	EMPRESARIAL (ANFICO)	45.566	-	-	-	-	45.566
	CASA PROPIA	793.041	793.041	-	-	-	-
	AVANZA	-	-	-	-	-	-
	IMCP	-	-	-	-	-	-
	BANCOEX	32.618	-	-	-	-	32.618
	BANCO DEL PUEBLO SOBERANO	1.263.807	1.250.000	-	-	-	13.807
BANCA UNIVERSAL Y BANCA COMERCIAL		19.947.029	17.911.093	101.077	541.123	38.904	1.308.928
Banca Universal		17.502.150	15.596.253	100.000	455.205	-	1.304.788
Banca Comercial		2.444.879	2.314.840	1.077	85.918	38.904	4.140
RESTO DEL SISTEMA BANCARIO		2.398.353	2.294.889	11.473	-	-	91.991
Banca de Desarrollo		260.621	249.148	11.473	-	-	-
Banca de Inversión		2.700	2.700	-	-	-	-
Banca Hipotecaria		-	-	-	-	-	-
Empresas de Arrendamiento Financiero		45.566	-	-	-	-	45.566
Entidades de Ahorro y Préstamo		793.041	793.041	-	-	-	-
Fondos del Mercado Monetario		-	-	-	-	-	-
Banca con Leyes Especiales		1.296.425	1.250.000	-	-	-	46.425
TOTAL SISTEMA BANCARIO		22.345.382	20.205.982	112.550	541.123	38.904	1.400.919
junio - 10		20.219.889	19.074.739	113.797	464.009	38.904	528.372
VARIACIÓN							
ABSOLUTA		2.125.493	1.131.243	(1.247)	77.114	-	872.547
RELATIVA		10,51	5,93	(1,10)	16,62	-	165,14

FUENTE: BALANCE GENERAL DE PUBLICACIÓN

GERENCIA GENERAL TÉCNICA - GERENCIA DE ESTADÍSTICAS Y PUBLICACIONES

1_/ Nace de la Fusión de BANFOANDES, CENTRAL, BOLIVAR BANCO Y CONFEDERADO a partir de diciembre de 2009 y BANORTE a partir de enero 2010.

2_/ Antes ABN AMRO BANK

CUADRO N° I - 68
SISTEMA BANCARIO
DISTRIBUCIÓN DE LOS INTERESES Y COMISIONES POR PAGAR POR CUENTA, SEGÚN BANCO Y OTRAS INSTITUCIONES FINANCIERAS
30-09-10
(Miles de Bs.F)

BANCO Y OTRAS INSTITUCIONES FINANCIERAS			INTERESES Y COMISIONES POR PAGAR						
			T O T A L	GASTOS POR PAGAR					
				CAPTACIONES DEL PÚBLICO	OBLIGACIONES CON EL BCV	CAPTACIONES Y OBLIGACIONES CON EL BANAP	OTROS FINANCIAMIENTOS OBTENIDOS	OTRAS OBLIGACIONES POR INTERMEDIACIÓN FINANCIERA	OBLIGACIONES CONVERTIBLES EN CAPITAL
BANCA UNIVERSAL	VENEZUELA	97.463	97.165	-	87	171	40	-	-
	BANESCO	27.560	26.988	-	55	517	-	-	-
	MERCANTIL	5.686	5.430	-	-	256	-	-	-
	PROVINCIAL	3.127	3.087	-	-	-	40	-	-
	BICENTENARIO 1_/	46.827	18.401	-	2.191	26.235	-	-	-
	OCCIDENTAL DE DESCUENTO	65.984	44.145	-	327	20.182	1.330	-	-
	EXTERIOR	8.505	8.505	-	-	-	-	-	-
	BANCARIBE	7.219	7.106	-	-	113	-	-	-
	BANCO DEL TESORO	8.472	3.774	-	1.556	3.142	-	-	-
	CORP BANCA	40.610	23.895	-	5	15.749	961	-	-
	NACIONAL DE CRÉDITO	21.491	18.847	-	-	387	-	2.257	-
	FONDO COMÚN	11.973	11.172	-	-	801	-	-	-
	VENEZOLANO DE CRÉDITO	225	191	-	-	34	-	-	-
	CARONÍ	3.675	3.625	-	27	15	8	-	-
	CITIBANK	3.429	121	-	-	-	3.308	-	-
	SOFITASA	2.511	1.858	-	-	653	-	-	-
	DEL SUR	693	531	-	-	162	-	-	-
	BANCORO	6.478	2.601	-	-	3.877	-	-	-
	BANCO AGRÍCOLA DE VENEZUELA	5.870	-	-	-	5.870	-	-	-
	BANCO ACTIVO	3.851	3.566	-	-	285	-	-	-
	INTERNACIONAL DE DESARROLLO	-	-	-	-	-	-	-	-
BANCA COMERCIAL	INDUSTRIAL DE VENEZUELA	13.997	3.233	-	-	10.764	-	-	-
	PLAZA	2.137	2.137	-	-	-	-	-	-
	GUAYANA	571	571	-	-	-	-	-	-
	100% BANCO	1.354	1.288	-	-	66	-	-	-
	BANPLUS	3.110	3.110	-	-	-	-	-	-
	THE ROYAL BANK OF SCOTLAND 2_/	587	19	-	-	1	-	-	567
	BANVALOR	1.385	530	-	-	-	855	-	-
	BANCO DE EXPORTACIÓN Y COMERCIO	-	-	-	-	-	-	-	-
	BANCRECER	875	242	-	-	633	-	-	-
	BANGENTE	1.331	206	-	-	1.125	-	-	-
RESTO DEL SISTEMA BANCARIO	MI BANCO	1.236	1.042	-	-	194	-	-	-
	BANCAMIGA	7	7	-	-	-	-	-	-
	SOFOCCIDENTE	294	253	-	-	41	-	-	-
	FIVCA	-	-	-	-	-	-	-	-
	EMPRESARIAL (ANFICO)	-	-	-	-	-	-	-	-
	CASA PROPIA	30.664	18.703	-	-	11.961	-	-	-
	AVANZA	-	-	-	-	-	-	-	-
	IMCP	255	255	-	-	-	-	-	-
	BANCOEX	183	-	-	-	183	-	-	-
	BANCO DEL PUEBLO SOBERANO	1.922	-	-	-	1.922	-	-	-
BANCA UNIVERSAL Y BANCA COMERCIAL		394.790	291.896	-	4.248	89.280	6.542	2.257	567
Banca Universal		371.649	281.008	-	4.248	78.449	5.687	2.257	-
Banca Comercial		23.141	10.888	-	-	10.831	855	-	567
RESTO DEL SISTEMA BANCARIO		36.767	20.708	-	-	16.059	-	-	-
Banca de Desarrollo		3.449	1.497	-	-	1.952	-	-	-
Banca de Inversión		294	253	-	-	41	-	-	-
Banca Hipotecaria		-	-	-	-	-	-	-	-
Empresas de Arrendamiento Financiero		-	-	-	-	-	-	-	-
Entidades de Ahorro y Préstamo		30.664	18.703	-	-	11.961	-	-	-
Fondos del Mercado Monetario		-	-	-	-	-	-	-	-
Banca con Leyes Especiales		2.360	255	-	-	2.105	-	-	-
TOTAL SISTEMA BANCARIO		431.557	312.604	-	4.248	105.339	6.542	2.257	567
junio - 10		539.346	444.273	-	8.091	76.342	7.992	2.198	450
VARIACION									
ABSOLUTA		(107.789)	(131.669)	-	(3.843)	28.997	(1.450)	59	117
RELATIVA		(19,99)	(29,64)	-	(47,50)	37,98	(18,14)	2,68	26,00

FUENTE: BALANCE GENERAL DE PUBLICACIÓN

GERENCIA GENERAL TÉCNICA - GERENCIA DE ESTADÍSTICAS Y PUBLICACIONES

1_/ Nace de la Fusión de BANFOANDES, CENTRAL, BOLÍVAR BANCO Y CONFEDERADO a partir de diciembre de 2009 y BANORTE a partir de enero 2010.

2_/ Antes ABN AMRO BANK

CUADRO Nº I - 69
SISTEMA BANCARIO
DISTRIBUCIÓN DEL PATRIMONIO POR CUENTA, SEGÚN BANCO Y OTRAS INSTITUCIONES FINANCIERAS
30-09-10
(Miles de Bs.F)

B A N C O Y OTRAS INSTITUCIONES FINANCIERAS			P A T R I M O N I O						NO REALIZADA EN INVERSIONES EN TÍTULOS	
			CAPITAL SOCIAL	OBLIGACIONES CONVERTIBLES EN ACCIONES	APORTES PATRIMONIALES NO CAPITALIZADOS	RESERVAS DE CAPITAL	AJUSTES AL PATRIMONIO	RESULTADOS ACUMULADOS	VALORES DISPONIBLES PARA LA VENTA	(ACCIONES EN TESORERÍA)
T O T A L										
B A N C A U N I V E R S A L	VENEZUELA	3.802.464	364.713	-	-	601.530	811.562	2.053.788	(29.129)	-
	BANESCO	3.839.471	1.250.000	-	-	654.272	173.618	1.759.291	37.180	(34.890)
	MERCANTIL	4.114.980	268.060	-	36	268.060	775.117	2.833.734	(30.027)	-
	PROVINCIAL	4.335.126	1.078.275	-	67.495	768.730	353.002	2.063.450	4.174	-
	BICENTENARIO 1_/	2.553.501	1.950.000	-	-	6.555	678.390	11.396	(92.840)	-
	OCCIDENTAL DE DESCUENTO	1.951.453	169.675	-	600.164	169.675	45.858	966.052	29	-
	EXTERIOR	1.005.436	223.256	-	-	152.664	73.445	558.906	(2.835)	-
	BANCARIBE	978.695	280.524	-	-	212.169	110.260	378.405	(2.663)	-
	BANCO DEL TESORO	773.327	250.935	-	-	69.909	288.891	267.936	(104.344)	-
	CORP BANCA	967.045	40.000	-	-	40.000	45.323	841.765	(43)	-
	NACIONAL DE CRÉDITO	691.618	327.503	100.000	74.377	109.047	-	84.707	(4.016)	-
	FONDO COMÚN	567.462	170.000	-	112.994	37.507	100.343	141.077	5.541	-
	VENEZOLANO DE CRÉDITO	637.813	170.527	-	27.386	110.121	49.934	279.845	-	-
	CARONÍ	542.684	91.800	-	-	56.624	114.807	297.629	(18.176)	-
	CITIBANK	593.023	170.000	-	-	63.920	(40.440)	399.579	(36)	-
	SOFITASA	273.209	85.000	-	1.140	30.816	75.625	91.389	(10.761)	-
	DEL SUR	292.092	116.363	-	5.608	51.353	41.816	91.874	(13.900)	(1.022)
	BANCORO	336.488	144.000	-	-	47.764	121.322	27.059	(3.657)	-
	BANCO AGRÍCOLA DE VENEZUELA	560.217	340.000	-	150.000	13.560	3.235	53.422	-	-
	BANCO ACTIVO	107.453	65.000	-	13.472	6.149	45.124	2.312	(24.604)	-
	INTERNACIONAL DE DESARROLLO	92.704	40.000	-	45.000	1.767	-	5.937	-	-
B A N C A C O M E R C I A L	INDUSTRIAL DE VENEZUELA	684.574	99.840	-	836.220	65.141	1.262.717	(1.579.408)	64	-
	PLAZA	244.464	70.200	-	-	23.583	14.435	135.587	659	-
	GUAYANA	232.598	88.000	-	-	117.145	-	31.912	(4.459)	-
	100% BANCO	89.231	71.250	-	-	9.101	-	8.787	93	-
	BANPLUS	91.151	26.423	-	48.276	4.535	2.513	10.579	(1.175)	-
	THE ROYAL BANK OF SCOTLAND 2_/	170.806	72.504	-	-	16.891	32.113	48.890	408	-
	BANVALOR	35.891	100.000	-	-	9.868	31.681	(105.658)	-	-
	BANCO DE EXPORTACIÓN Y COMERCIO	75.978	20.000	-	50.576	1.147	2.786	1.469	-	-
	BANCRECER	40.642	37.172	-	-	349	1.780	1.046	295	-
	BANGENTE	36.632	23.800	-	-	5.674	1	7.157	-	-
RESTO DEL SISTEMA BANCARIO B A N C A D E DESARROLLO OTRAS INSTITUCIONES FINANCIERAS	MI BANCO	11.447	10.000	-	18.285	392	489	(17.719)	-	-
	BANCAMIGA	6.553	6.715	-	5.285	298	-	(5.745)	-	-
	SOFIOCCIDENTE	9.776	5.000	-	-	1.265	331	3.169	11	-
	FIVCA	9.434	10.000	-	-	2.934	-	(3.500)	-	-
	EMPRESARIAL (ANFICO)	(4.926)	9.000	-	232	997	-	(15.155)	-	-
	CASA PROPIA	381.536	20.250	-	-	10.670	212.466	149.081	(10.931)	-
	AVANZA	4.856	5.000	-	1.210	595	-	(1.949)	-	-
	IMCP	31.652	9.100	-	-	4.322	349	17.881	-	-
	BANCOEX	1.064.909	778.050	-	-	129.788	65.327	84.995	6.749	-
	BANCO DEL PUEBLO SOBERANO	269.718	257.304	-	53	4.383	-	7.978	-	-
BANCA UNIVERSAL Y BANCA COMERCIAL			8.143.848	100.000	2.032.744	3.719.603	5.213.477	11.761.711	(294.517)	(35.912)
Banca Universal			29.016.261	7.595.631	1.097.672	3.472.192	3.867.232	13.209.553	(290.107)	(35.912)
Banca Comercial			1.624.693	548.217	-	935.072	247.411	1.346.245	(1.447.842)	(4.410)
RESTO DEL SISTEMA BANCARIO			1.862.229	1.171.391	-	25.065	161.667	280.743	227.239	(3.876)
Banca de Desarrollo			95.274	77.687	-	23.570	6.713	2.270	(15.261)	295
Banca de Inversión			19.210	15.000	-	4.199	331	(331)	11	-
Banca Hipotecaria			-	-	-	-	-	-	-	-
Empresas de Arrendamiento Financiero			(4.926)	9.000	-	232	997	(15.155)	-	-
Entidades de Ahorro y Préstamo			381.536	20.250	-	-	10.670	149.081	(10.931)	-
Fondos del Mercado Monetario			4.856	5.000	-	1.210	595	(1.949)	-	-
Banca con Leyes Especiales			1.366.279	1.044.454	-	53	138.493	65.676	110.854	6.749
TOTAL SISTEMA BANCARIO			32.503.183	9.315.239	100.000	2.057.809	3.881.270	5.494.220	11.988.950	(298.393)
junio - 10			34.055.176	9.729.060	100.000	2.137.299	3.978.154	6.842.452	11.824.540	(520.417)
VARIACIÓN										
ABSOLUTA			(1.551.993)	(413.821)	-	(79.490)	(96.884)	(1.348.232)	164.410	222.024
RELATIVA			(4,56)	(4,25)	-	(3,72)	(2,44)	(19,70)	1,39	(42,66)

FUENTE: BALANCE GENERAL DE PUBLICACIÓN

GERENCIA GENERAL TÉCNICA - GERENCIA DE ESTADÍSTICAS Y PUBLICACIONES

1/_ Nace de la Fusión de BANFOANDES, CENTRAL, BOLÍVAR BANCO Y CONFEDERADO a partir de diciembre de 2009 y BANORTE a partir de enero 2010.

2/_ Antes ABN AMRO BANK

CUADRO N° I - 70

SISTEMA BANCARIO

ÍNDICE DEL PATRIMONIO Vs. ACTIVOS Y OPERACIONES CONTINGENTES PONDERADAS EN BASE A RIESGO E ÍNDICE DEL [PATRIMONIO + GESTIÓN OPERATIVA] Vs. ACTIVO TOTAL, SEGÚN BANCO Y OTRAS INSTITUCIONES FINANCIERAS
30-09-10
(Bolívares Fuertes)

BANCO Y OTRAS INSTITUCIONES FINANCIERAS							ACTIVO Y CONTINGENTE		Total Activo y Operaciones Contingentes Ponderadas en Base a Riesgo		COEFICIENTE DE PONDERACIÓN DEL ACTIVO	12% Total Activo y Operaciones Contingentes Ponderadas en Base a Riesgo	PATRIMONIO COMPUTABLE	EXCEDENTE (DÉFICIT) PATRIMONIAL	Patrimonio Computable / Activos y Operaciones Contingentes Ponderadas	2 / [Patrimonio + Gestión Operativa] / Activo Total	
							PARTIDAS CON PONDERACIÓN DE RIESGO										
TOTAL							0%	20%	50%	75%	100%						
BANCA UNIVERSAL	VENEZUELA	57.529.634.570	31.885.600.085	1.068.648.752	7.669.008.118	570.214.444	16.336.163.171	20.384.396.980	35,43	2.446.127.638	4.048.018.778	1.601.891.140	19,86	10,22			
	BANESCO	63.877.611.126	33.641.402.247	181.234.663	12.408.963.270	20.000.000	17.626.010.946	23.866.739.514	37,36	2.864.008.742	3.937.958.004	1.073.949.262	16,50	9,84			
	MERCANTIL	54.906.551.259	24.972.238.014	379.968.051	12.146.922.188	94.819.694	17.312.603.312	23.462.058.016	42,73	2.815.446.962	4.280.975.287	1.465.528.325	18,25	10,79			
	PROVINCIAL	51.490.973.329	25.148.283.482	117.534.200	8.782.917.531	-	17.442.238.116	21.857.203.722	42,45	2.622.864.447	4.625.750.610	2.002.886.163	21,16	12,60			
	BICENTENARIO 3/	44.108.847.614	17.128.778.684	158.759.904	6.770.632.321	196.494.806	19.854.181.899	23.271.250.040	52,76	2.792.550.005	1.624.628.618	(1.167.921.387)	6,98	8,33			
	OCCIDENTAL DE DESCUENTO	24.768.248.024	8.197.213.497	91.514.159	5.792.654.474	-	10.686.865.894	13.601.495.963	54,92	1.632.179.516	(1.113.341.409)	(2.745.520.925)	(8,19)	9,13			
	EXTERIOR	15.068.391.035	5.490.074.686	19.784.266	4.104.019.405	50.025.000	5.404.487.678	7.460.454.234	49,51	895.254.508	1.133.698.236	238.443.728	15,20	8,52			
	CARIBE	14.524.277.236	5.522.188.380	45.438.693	3.150.618.726	74.330.639	5.731.700.798	7.316.097.900	50,37	877.931.748	944.481.372	66.549.624	12,91	9,22			
	BANCO DEL TESORO	47.287.912.968	37.390.811.057	2.420.068.220	2.008.177.722	494.460.756	4.974.395.213	6.462.497.718	13,67	775.499.726	819.500.505	44.000.779	12,68	6,26			
	CORP BANCA	11.275.160.662	2.240.798.095	1.120.164.349	3.173.138.832	-	4.741.059.386	6.551.661.672	58,11	786.199.401	974.067.091	187.867.690	14,87	9,05			
	NACIONAL DE CRÉDITO	9.187.217.147	4.092.499.855	155.051.684	2.278.344.391	30.000.000	2.631.321.217	3.801.503.749	41,38	456.180.450	620.150.939	163.970.489	16,31	9,93			
	FONDO COMÚN	7.796.117.665	3.530.078.214	51.888.341	1.650.655.157	40.000.000	2.523.495.953	3.359.201.200	43,09	403.104.144	474.289.448	71.185.304	14,12	9,03			
	VENEZOLANO DE CRÉDITO	8.658.885.271	5.230.313.947	42.722.918	1.216.736.344	-	2.169.112.062	2.786.024.818	32,18	334.322.978	635.813.671	301.490.693	22,82	10,24			
	CARONÍ	7.059.517.780	4.509.850.572	15.070.419	972.782.449	-	1.561.814.340	2.051.219.648	29,06	246.146.358	420.258.401	174.112.043	20,49	14,18			
	CITIBANK	5.582.556.038	3.206.052.063	206.823	788.073.054	-	1.588.224.098	1.982.301.990	35,51	237.876.239	625.111.433	387.235.194	31,53	12,73			
	SOFITASA	3.398.325.039	1.747.312.060	2.449.689	736.933.867	-	911.629.423	1.280.586.294	37,68	153.670.355	276.090.516	122.420.161	21,56	10,95			
	DEL SUR	2.907.665.918	1.654.883.557	13.309.121	362.239.139	-	877.234.101	1.061.015.495	36,49	127.321.859	304.039.306	176.717.447	28,66	16,12			
	BANCORO	4.204.521.095	2.456.018.576	54.038.360	384.833.226	-	1.309.630.933	1.512.855.218	35,98	181.542.626	321.130.078	139.587.452	21,23	21,81			
	BANCO AGRÍCOLA DE VENEZUELA	6.387.710.728	1.403.822.981	1.188.735.328	2.173.002.220	-	1.622.150.199	2.946.398.375	46,13	353.567.805	566.470.827	212.903.022	19,23	10,47			
	BANCO ACTIVO	1.539.238.337	662.600.291	30.089.862	255.346.997	-	591.201.187	724.892.658	47,09	86.987.119	132.168.231	45.181.112	18,23	8,42			
	INTERNACIONAL DE DESARROLLO	273.095.039	15.089.247	43.161.154	14.161.187	31.000.000	169.683.451	185.396.275	67,89	22.247.553	90.671.512	68.423.959	48,91	30,98			
BANCA COMERCIAL	INDUSTRIAL DE VENEZUELA	39.286.415.871	30.615.414.887	2.612.662.423	840.711.270	158.832.779	5.058.794.512	6.001.682.632	15,28	720.201.916	689.199.215	(31.002.701)	11,48	6,03			
	PLAZA	3.010.889.318	838.802.911	7.587.762	847.263.134	25.000.000	1.292.235.511	1.717.384.630	57,04	206.086.156	241.608.746	35.522.590	14,07	8,58			
	GUAYANA	2.610.965.438	1.382.579.197	15.428.718	330.096.426	-	882.861.097	1.050.995.054	40,25	126.119.406	218.319.640	92.200.234	20,77	14,32			
	100% BANCO	1.385.351.857	551.462.463	11.043.165	219.164.745	8.003.444	595.678.040	707.469.046	51,07	84.896.286	94.607.548	9.711.262	13,37	8,52			
	BANPLUS	1.186.404.802	396.430.960	19.433.235	227.807.882	5.000.000	537.732.725	655.523.313	55,25	78.662.798	84.388.066	5.725.268	12,87	8,96			
	THE ROYAL BANK OF SCOTLAND 4/	584.348.202	406.917.044	2.458.763	22.269.447	-	152.702.948	164.329.424	28,12	19.719.531	203.860.854	184.141.323	124,06	32,23			
	BANVALOR	286.547.696	93.484.026	1.786.903	22.640.366	26.000	168.610.401	180.287.965	62,92	21.634.556	(23.578.038)	(45.212.594)	(13,08)	(7,95)			
	BANCO DE EXPORTACIÓN Y COMERCIO	110.957.610	31.351.015	55.638.399	-	-	23.968.196	35.095.876	31,63	4.211.505	75.977.922	71.766.417	216,49	85,62			
	BANCRECER	387.536.013	200.288.494	93.111	172.475.465	-	14.678.943	100.935.298	26,05	12.112.236	37.949.248	25.837.012	37,60	14,52			
	BANGENTE	285.137.650	28.379.266	700	239.923.707	-	16.833.977	136.795.971	47,98	16.415.517	38.271.895	21.856.378	27,98	14,19			
RESTO DEL SISTEMA BANCARIO	MI BANCO	125.018.550	12.358.066	291.591	84.637.545	4.000.000	23.731.348	66.108.439	52,88	7.933.013	(7.187.875)	(15.120.888)	(10,87)	(5,36)			
	BANCAMIGA	43.635.935	5.341.416	-	26.399.870	-	11.894.649	25.094.584	57,51	3.011.350	3.498.647	487.297	13,94	8,02			
	SOFOCCIDENTE	40.941.376	5.448.336	10.616.847	-	-	24.876.193	26.999.562	65,95	3.239.947	9.964.808	6.724.861	36,91	25,08			
	FIVCA	25.078.754	24.833.633	-	-	-	245.121	245.121	0,98	29.415	9.649.883	9.620.468	3.936,78	93,60			
	EMPRESARIAL (ANFICO)	45.221.535	7.758.198	15.603.514	-	-	21.859.823	24.980.526	55,24	2.997.663	(5.719.742)	(8.717.405)	(22,90)	(12,65)			
	CASA PROPIA	4.017.670.655	2.198.204.360	49.539.927	704.951.623	-	1.064.974.745	1.427.358.542	35,53	171.283.025	181.418.432	10.135.407	12,71	12,95			
	AVANZA	5.278.217	4.588.835	-	-	-	689.382	689.382	13,06	82.726	4.805.343	4.722.617	697,05	91,04			
	IMCP	782.953.873	424.224.818	73.024.064	35.221.597	51.000.000	199.483.394	231.699.005	29,59	27.803.881	31.552.348	3.748.467	13,62	6,45			
	BANCOEX	2.938.389.987	1.994.867.827	149.656.391	-	-	793.865.769	823.797.047	28,04	98.855.646	1.004.699.003	905.843.357	121,96	106,56			
	BANCO DEL PUEBLO SOBERANO	1.567.600.285	1.302.747.571	-	158.307.862	-	106.544.852	185.698.783	11,85	22.283.854	271.269.329	248.985.475	146,08	17,30			
BANCA UNIVERSAL Y BANCA COMERCIAL		490.294.338.674	254.442.352.093	9.925.878.324	79.350.113.888	1.798.207.562	144.777.786.807	186.438.019.416	38,03	22.372.562.330	27.326.315.407	4.953.753.077	14,66	10,01			
Banca Universal		441.832.457.880	220.125.099.590	7.199.838.956	76.840.160.618	1.601.345.339	136.065.203.377	175.925.251.477	39,82	21.111.030.177	25.741.931.454	4.630.901.277	14,63	10,11			
Banca Comercial		48.461.880.794	34.316.442.503	2.726.039.368	2.509.953.270	196.862.223	8.712.583.430	10.512.767.939	21,69	1.261.532.153	1.584.383.953	322.851.800	15,07	8,34			
RESTO DEL SISTEMA BANCARIO		10.264.462.830	6.209.040.820	298.826.145	1.421.917.669	55.000.000	2.279.678.196	3.050.402.260	29,72	366.048.271	1.580.171.319	1.214.123.048	51,80	27,00			
Banca de Desarrollo		841.328.148	246.367.242	385.402	523.436.587	4.000.000	67.138.917	328.934.291	39,10	39.472.115	72.531.915	33.059.800	22,05	10,36			
Banca de Inversión		66.020.130	30.281.969	10.616.847	-	-	25.121.314	27.244.683	41,27	3.269.362	19.614.691	16.345.329	71,99	38,99			
Banca Hipotecaria		-	-	-	-	-	-	-	-	-	-	-	-	-			
Empresas de Arrendamiento Financiero		45.221.535	7.758.198	15.603.514	-	-	21.859.823	24.980.526	55,24	2.997.663	(5.719.742)	(8.717.405)	(22,90)	(12,65)			
Entidades de Ahorro y Préstamo		4.017.670.655	2.198.204.360	49.539.927	704.951.623	-	1.064.974.745	1.427.358.542	35,53	171.283.025	181.418.432	10.135.407	12,71	12,95			
Fondos del Mercado Monetario		5.278.217	4.588.835	-	-	-	689.382	689.382	13,06	82.726	4.805.343	4.722.617	697,05	91,04			
Banca con Leyes Especiales		5.288.944.145	3.721.840.216	222.680.455	193.529.459	51.000.000	1.099.894.015	1.241.194.836	23,47	148.943.380	1.307.520.680	1.158.577.300	105,34	44,78			
TOTAL SISTEMA BANCARIO		500.558.801.504	260.651.392.913	10.224.704.469	80.772.031.557	1.853.207.562	147.057.465.003	189.488.421.676	37,86	22.738.610.601	28.906.486.726	6.167.876.125	15,26	10,36			
junio - 10		458.830.597.831	223.713.477.800	9.107.909.647	74.697.799.281	1.510.644.589	149.800.766.514	188.971.248.084	41,19	22.676.549.770	25.190.479.137	2.513.929.367	13,33	10,74			
VARIACIÓN																	
ABSOLUTA		41.728.203.673	36.937.915.113	1.116.794.822	6.074.232.276	342.562.973	(2.743.301.511)	517.173.592	(3,33)	62.060.831	3.716.007.589	3.653.946.758	1,92	(0,37)			
RELATIVA		9,09	16,51	12,26	8												

CUADRO Nº I - 71
SISTEMA BANCARIO
DISTRIBUCIÓN DEL PATRIMONIO ASIGNADO DE LOS FIDEICOMISOS POR ENTES, SEGÚN BANCO Y OTRAS INSTITUCIONES FINANCIERAS
30-09-10
(Miles de Bs.F)

B A N C O Y OTRAS INSTITUCIONES FINANCIERAS			PATRIMONIO ASIGNADO DE LOS FIDEICOMISOS					
			T O T A L	PERSONAS NATURALES	PERSONAS JURÍDICAS	ADMINISTRACIÓN CENTRAL	ADMINISTRACIONES PÚBLICAS, ESTADALES, MUNICIPALES Y DEL DISTRITO CAPITAL	ENTES DESCENTRALIZADOS Y OTROS ORGANISMOS CON RÉGIMEN ESPECIAL
BANCA UNIVERSAL	VENEZUELA	9.780.310	19.167	2.471.097	3.213.623	1.958.789	2.117.634	
	BANESCO	6.901.033	1.051.449	1.663.526	65.153	-	4.120.905	
	MERCANTIL	9.923.948	176.064	4.308.350	545.363	190.531	4.703.640	
	PROVINCIAL	6.159.589	29.136	4.274.605	208.813	498.408	1.148.627	
	BICENTENARIO 1_/	4.579.068	1.833	102.103	2.809.386	204.548	1.461.198	
	OCCIDENTAL DE DESCUENTO	2.243.659	1.891	780.070	3.837	984.432	473.429	
	EXTERIOR	525.011	295	184.955	-	21.775	317.986	
	BANCARIBE	908.104	24.301	505.552	2.263	15.735	360.253	
	BANCO DEL TESORO	28.958.910	6	62.172	46.719	14.819	28.835.194	
	CORP BANCA	280.569	5.982	269.741	-	4.304	542	
	NACIONAL DE CRÉDITO	508.360	836	135.162	-	372.362	-	
	FONDO COMÚN	851.769	922	430.792	344.525	-	75.530	
	VENEZOLANO DE CRÉDITO	1.436.489	2.115	1.434.325	-	49	-	
	CARONÍ	1.255.740	76.484	51.341	6.388	78.340	1.043.187	
	CITIBANK	14.074	-	14.037	37	-	-	
	SOFITASA	294.881	128.581	3.391	-	140.945	21.964	
	DEL SUR	187.984	418	35.450	110.852	319	40.945	
	BANCORO	197.929	97	21.137	-	170.330	6.365	
	BANCO AGRÍCOLA DE VENEZUELA	769.458	81.759	-	3.170	-	684.529	
	BANCO ACTIVO	990	-	-	-	990	-	
	INTERNACIONAL DE DESARROLLO	-	-	-	-	-	-	
BANCA COMERCIAL	INDUSTRIAL DE VENEZUELA	3.186.118	559	31.593	1.549.518	192.133	1.412.315	
	PLAZA	-	-	-	-	-	-	
	GUAYANA	287.552	1.487	244.659	-	34.241	7.165	
	100% BANCO	86.853	1.678	8.874	73.545	-	2.756	
	BANPLUS	-	-	-	-	-	-	
	THE ROYAL BANK OF SCOTLAND 2_/	-	-	-	-	-	-	
	BANVALOR	-	-	-	-	-	-	
	BANCO DE EXPORTACIÓN Y COMERCIO	16.606	391	16.215	-	-	-	
RESTO DEL SISTEMA BANCARIO	BCA. DE DESARROLLO	BANCRECER	-	-	-	-	-	
		BANGENTE	-	-	-	-	-	
		MI BANCO	-	-	-	-	-	
		BANCAMIGA	-	-	-	-	-	
	OTRAS INSTITUCIONES FINANCIERAS	SOFIOCCIDENTE	-	-	-	-	-	
		FIVCA	7.361	4	671	-	6.641	45
		EMPRESARIAL (ANFICO)	-	-	-	-	-	-
		CASA PROPIA	242.167	71	51.161	102.629	36.569	51.737
		AVANZA	-	-	-	-	-	-
		IMCP	260.671	-	3.948	-	135.030	121.693
		BANCOEX	1.400.995	-	11.620	-	-	1.389.375
		BANCO DEL PUEBLO SOBERANO	-	-	-	-	-	-
BANCA UNIVERSAL Y BANCA COMERCIAL		79.355.004	1.605.451	17.049.147	8.983.192	4.883.050	46.834.164	
Banca Universal		75.777.875	1.601.336	16.747.806	7.360.129	4.656.676	45.411.928	
Banca Comercial		3.577.129	4.115	301.341	1.623.063	226.374	1.422.236	
RESTO DEL SISTEMA BANCARIO		1.911.194	75	67.400	102.629	178.240	1.562.850	
Banca de Desarrollo		-	-	-	-	-	-	
Banca de Inversión		7.361	4	671	-	6.641	45	
Banca Hipotecaria		-	-	-	-	-	-	
Empresas de Arrendamiento Financiero		-	-	-	-	-	-	
Entidades de Ahorro y Préstamo		242.167	71	51.161	102.629	36.569	51.737	
Fondos del Mercado Monetario		-	-	-	-	-	-	
Banca con Leyes Especiales		1.661.666	-	15.568	-	135.030	1.511.068	
TOTAL SISTEMA BANCARIO		81.266.198	1.605.526	17.116.547	9.085.821	5.061.290	48.397.014	
junio - 10		82.114.840	1.654.506	16.143.865	8.690.704	5.066.725	50.559.040	
VARIACIÓN								
ABSOLUTA		(848.642)	(48.980)	972.682	395.117	(5.435)	(2.162.026)	
RELATIVA		(1,03)	(2,96)	6,03	4,55	(0,11)	(4,28)	

FUENTE: BALANCE GENERAL DE PUBLICACIÓN

GERENCIA GENERAL TÉCNICA - GERENCIA DE ESTADÍSTICAS Y PUBLICACIONES

1_/ Nace de la Fusión de BANFOANDES, CENTRAL, BOLÍVAR BANCO Y CONFEDERADO a partir de diciembre de 2009 y BANORTE a partir de enero 2010.

2_/ Antes ABN AMRO BANK

CUADRO N° I - 72
SISTEMA BANCARIO
DISTRIBUCIÓN DEL PATRIMONIO ASIGNADO DE LOS FIDEICOMISOS POR TIPO, SEGÚN BANCO Y OTRAS INSTITUCIONES
FINANCIERAS
30-09-10
(Miles de Bs.F)

B A N C O Y OTRAS INSTITUCIONES FINANCIERAS		PATRIMONIO ASIGNADO DE LOS FIDEICOMISOS				
		T O T A L	INVERSIÓN	GARANTÍA	ADMINISTRACIÓN	CARACTERÍSTICAS MIXTAS OTROS
BANCA UNIVERSAL	VENEZUELA	9.780.310	533.325	358.990	8.887.995	-
	BANESCO	6.901.033	1.228.924	1.349.372	4.111.169	211.568
	MERCANTIL	9.923.948	345.378	438.376	9.140.155	39
	PROVINCIAL	6.159.589	181.608	156.770	5.821.211	-
	BICENTENARIO 1_/	4.579.068	1.281.128	8.636	3.082.568	206.736
	OCCIDENTAL DE DESCUENTO	2.243.659	112.733	-	2.124.832	6.094
	EXTERIOR	525.011	61.309	1.968	461.734	-
	BANCARIBE	908.104	512.740	-	374.207	21.157
	BANCO DEL TESORO	28.958.910	2.470.869	38.690	26.449.351	-
	CORP BANCA	280.569	13.380	76	267.113	-
	NACIONAL DE CRÉDITO	508.360	18.202	10.193	479.965	-
	FONDO COMÚN	851.769	7.850	-	843.919	-
	VENEZOLANO DE CRÉDITO	1.436.489	15.268	69.309	1.351.912	-
	CARONÍ	1.255.740	22.114	4.600	1.229.026	-
	CITIBANK	14.074	-	6.954	7.120	-
	SOFITASA	294.881	424	-	294.457	-
	DEL SUR	187.984	48.553	-	139.431	-
	BANCORO	197.929	705	4	196.955	265
	BANCO AGRÍCOLA DE VENEZUELA	769.458	6.138	-	763.320	-
	BANCO ACTIVO	990	-	-	990	-
BANCA COMERCIAL	INTERNACIONAL DE DESARROLLO	-	-	-	-	-
	INDUSTRIAL DE VENEZUELA	3.186.118	914.754	-	2.271.364	-
	PLAZA	-	-	-	-	-
	GUAYANA	287.552	10.574	-	133.162	-
	100% BANCO	86.853	3.078	-	83.775	-
	BANPLUS	-	-	-	-	-
	THE ROYAL BANK OF SCOTLAND 2_/	-	-	-	-	-
	BANVALOR	-	-	-	-	-
	BANCO DE EXPORTACIÓN Y COMERCIO	16.606	14.179	-	2.427	-
	BANCRECER	-	-	-	-	-
RESTO DEL SISTEMA BANCARIO	BANGENTE	-	-	-	-	-
	MI BANCO	-	-	-	-	-
	BANCAMIGA	-	-	-	-	-
	SOFIOCCIDENTE	-	-	-	-	-
	FIVCA	7.361	-	-	7.361	-
	EMPRESARIAL (ANFICO)	-	-	-	-	-
	CASA PROPIA	242.167	36.123	-	206.044	-
	AVANZA	-	-	-	-	-
	IMCP	260.671	29	-	260.642	-
	BANCOEX	1.400.995	20.334	10.108	-	1.370.553
BANCA UNIVERSAL Y BANCA COMERCIAL	BANCA UNIVERSAL	79.355.004	7.803.233	2.443.938	68.518.158	445.859
	BANCA COMERCIAL	75.777.875	6.860.648	2.443.938	66.027.430	445.859
RESTO DEL SISTEMA BANCARIO		1.911.194	56.486	10.108	474.047	1.370.553
Banca de Desarrollo		-	-	-	-	-
Banca de Inversión		7.361	-	-	7.361	-
Banca Hipotecaria		-	-	-	-	-
Empresas de Arrendamiento Financiero		-	-	-	-	-
Entidades de Ahorro y Préstamo		242.167	36.123	-	206.044	-
Fondos del Mercado Monetario		-	-	-	-	-
Banca con Leyes Especiales		1.661.666	20.363	10.108	260.642	1.370.553
TOTAL SISTEMA BANCARIO		81.266.198	7.859.719	2.454.046	68.992.205	1.816.412
junio - 10		82.114.840	6.900.240	2.388.712	72.112.107	566.835
VARIACIÓN						
ABSOLUTA		(848.642)	959.479	65.334	(3.119.902)	1.249.577
RELATIVA		(1,03)	13,91	2,74	(4,33)	220,45

FUENTE: BALANCE GENERAL DE PUBLICACIÓN

GERENCIA GENERAL TÉCNICA - GERENCIA DE ESTADÍSTICAS Y PUBLICACIONES

1_/ Nace de la Fusión de BANFOANDES, CENTRAL, BOLÍVAR BANCO Y CONFEDERADO a partir de diciembre de 2009 y BANORTE a partir de enero 2010.

2_/ Antes ABN AMRO BANK

II.- BANCA UNIVERSAL Y BANCA COMERCIAL (Consolidado con Sucursales en el Exterior)

CUADRO N° II - 1
BANCA UNIVERSAL Y BANCA COMERCIAL
CONSOLIDADO CON SUCURSALES EN EL EXTERIOR
BALANCE GENERAL DE PUBLICACIÓN "ACTIVO" POR MES Y
VARIACIÓN ABSOLUTA Y RELATIVA, SEGÚN CUENTA
septiembre 2010 - junio 2010
(Miles de Bs.F)

C U E N T A	A C T I V O		V A R I A C I Ó N	
	septiembre - 10	junio - 10	Absoluta	Relativa
A C T I V O				
DISPONIBILIDADES	44.765.445	43.256.861	1.508.584	3,49
Efectivo	3.227.973	3.450.545	(222.572)	(6,45)
Banco Central de Venezuela	36.682.020	33.873.403	2.808.617	8,29
Bancos y otras instituciones financieras del país	28.874	32.978	(4.104)	(12,44)
Bancos y corresponsales del exterior	1.977.776	2.747.332	(769.556)	(28,01)
Oficina matriz y sucursales	-	-	-	-
Efectos de cobro inmediato	2.850.992	3.155.520	(304.528)	(9,65)
(Provisión para disponibilidades)	(2.190)	(2.917)	727	(24,92)
INVERSIONES EN TÍTULOS VALORES	37.509.635	35.673.959	1.835.676	5,15
Colocaciones en el Banco Central de Venezuela y operaciones interbancarias	12.420.015	10.713.931	1.706.084	15,92
Inversiones en títulos valores para negociar	375.607	263.034	112.573	42,80
Inversiones en títulos valores disponibles para la venta	12.177.074	12.213.332	(36.258)	(0,30)
Inversiones en títulos valores mantenidos hasta su vencimiento	11.258.387	10.992.563	265.824	2,42
Inversiones de disponibilidad restringida	767.045	989.500	(222.455)	(22,48)
Inversiones en otros títulos valores	571.783	561.519	10.264	1,83
(Provisión para inversiones en títulos valores)	(60.276)	(59.920)	(356)	0,59
CARTERA DE CRÉDITOS	70.885.929	65.508.606	5.377.323	8,21
Créditos vigentes	71.853.609	66.389.548	5.464.061	8,23
Créditos reestructurados	532.798	431.617	101.181	23,44
Créditos vencidos	1.417.374	1.427.032	(9.658)	(0,68)
Créditos en litigio	140.909	155.520	(14.611)	(9,39)
(Provisión para cartera de créditos)	(3.058.761)	(2.895.111)	(163.650)	5,65
INTERESES Y COMISIONES POR COBRAR	1.237.220	1.199.384	37.836	3,15
Rendimientos por cobrar por disponibilidades	2	4	(2)	(50,00)
Rendimientos por cobrar por inversiones en títulos valores	350.437	326.444	23.993	7,35
Rendimientos por cobrar por cartera de créditos	976.646	1.025.457	(48.811)	(4,76)
Comisiones por cobrar	61.170	60.890	280	0,46
Rendimientos y comisiones por cobrar por otras cuentas por cobrar	332	447	(115)	(25,73)
(Provisión para rendimientos por cobrar y otros)	(151.367)	(213.858)	62.491	(29,22)
INVERSIONES EN EMPRESAS FILIALES, AFILIADAS Y SUCURSALES	1.095.407	1.006.512	88.895	8,83
Inversiones en empresas filiales y afiliadas	1.095.425	1.006.530	88.895	8,83
Inversiones en sucursales	-	-	-	-
(Provisión para inversiones en empresas filiales, afiliadas y sucursales)	(18)	(18)	-	-
BIENES REALIZABLES	25.628	28.996	(3.368)	(11,62)
BIENES DE USO	1.460.006	1.403.805	56.201	4,00
OTROS ACTIVOS	5.962.127	5.409.623	552.504	10,21
TOTAL DEL ACTIVO	162.941.397	153.487.746	9.453.651	6,16

FUENTE: BALANCE GENERAL DE PUBLICACIÓN
GERENCIA GENERAL TÉCNICA - GERENCIA DE ESTADÍSTICAS Y PUBLICACIONES
NOTA 1: Sólo incluye los Bancos con Sucursales en el Exterior

CUADRO N° II - 2
BANCA UNIVERSAL Y BANCA COMERCIAL
CONSOLIDADO CON SUCURSALES EN EL EXTERIOR
BALANCE GENERAL DE PUBLICACIÓN "PASIVO Y PATRIMONIO" POR MES Y
VARIACIÓN ABSOLUTA Y RELATIVA, SEGÚN CUENTA
septiembre 2010 - junio 2010
(Miles de Bs.F)

C U E N T A	PASIVO Y PATRIMONIO		V A R I A C I Ó N	
	septiembre - 10	junio - 10	Absoluta	Relativa
P A S I V O				
CAPTACIONES DEL PÚBLICO	135.475.913	127.697.246	7.778.667	6,09
Depósitos en cuentas corrientes	82.817.907	78.697.918	4.119.989	5,24
Cuentas corrientes no remuneradas	36.682.020	33.873.403	2.808.617	8,29
Cuentas corrientes remuneradas	38.270.131	38.094.457	175.674	0,46
Otras obligaciones a la vista	14.069.049	14.501.702	(432.653)	(2,98)
Obligaciones por operaciones de mesa de dinero	472	472	-	-
Depósitos de ahorro	32.417.564	29.041.933	3.375.631	11,62
Depósitos a plazo	3.817.851	3.609.050	208.801	5,79
Títulos valores emitidos por la institución	46	52	(6)	(11,54)
Captaciones del público restringidas	1.927.355	1.846.118	81.237	4,40
Derechos y participaciones sobre títulos valores	425.669	1	425.668	42.566.800,00
OBLIGACIONES CON EL BANCO CENTRAL DE VENEZUELA	-	-	-	-
CAPTACIONES Y OBLIGACIONES CON EL BANCO NACIONAL DE AHORRO Y PRÉSTAMO	192.573	162.163	30.410	18,75
OTROS FINANCIAMIENTOS OBTENIDOS	4.238.340	3.625.464	612.876	16,90
Obligaciones con instituciones financieras del país hasta un año	3.724.677	3.174.280	550.397	17,34
Obligaciones con instituciones financieras del país a más de un año	1.077	1.247	(170)	(13,63)
Obligaciones con instituciones financieras del exterior hasta un año	332.221	314.815	17.406	5,53
Obligaciones con instituciones financieras del exterior a más de un año	126.948	126.948	-	-
Obligaciones por otros financiamientos hasta un año	45.836	-	45.836	100,00
Obligaciones por otros financiamientos a más de un año	7.581	8.174	(593)	(7,25)
OTRAS OBLIGACIONES POR INTERMEDIACIÓN FINANCIERA	132.089	73.806	58.283	78,97
INTERESES Y COMISIONES POR PAGAR	140.291	145.496	(5.205)	(3,58)
Gastos por pagar por captaciones del público	128.007	135.490	(7.483)	(5,52)
Gastos por pagar por obligaciones con el BCV	-	-	-	-
Gastos por pagar por captaciones y obligaciones con el BANAP	87	84	3	3,57
Gastos por pagar por otros financiamientos obtenidos	9.860	7.664	2.196	28,65
Gastos por pagar por otras obligaciones por intermediación financiera	80	60	20	33,33
Gastos por pagar por obligaciones convertibles en capital	2.257	2.198	59	2,68
Gastos por pagar por obligaciones subordinadas	-	-	-	-
ACUMULACIONES Y OTROS PASIVOS	7.460.356	6.917.974	542.382	7,84
OBLIGACIONES SUBORDINADAS	-	-	-	-
OBLIGACIONES CONVERTIBLES EN CAPITAL	-	-	-	-
TOTAL DEL PASIVO	147.639.562	138.622.149	9.017.413	6,51
GESTIÓN OPERATIVA	1.034.632	-		
P A T R I M O N I O				
CAPITAL SOCIAL	2.308.918	2.308.918	-	-
Capital Pagado	2.308.918	2.308.918	-	-
OBLIGACIONES CONVERTIBLES EN ACCIONES	100.000	100.000	-	-
APORTES PATRIMONIALES NO CAPITALIZADOS	1.005.514	1.005.504	10	0,00
RESERVAS DE CAPITAL	1.922.706	1.922.706	-	-
AJUSTES AL PATRIMONIO	3.252.332	3.434.942	(182.610)	(5,32)
RESULTADOS ACUMULADOS	5.736.667	6.207.428	(470.761)	(7,58)
GANANCIA O PÉRDIDA NO REALIZADA EN INVERSIONES EN TÍTULOS VALORES DISPONIBLES PARA LA VENTA	(58.934)	(113.901)	54.967	(48,26)
(ACCIONES EN TESORERÍA)	-	-	-	-
TOTAL DE PATRIMONIO	14.267.203	14.865.597	(598.394)	(4,03)
TOTAL DEL PASIVO Y PATRIMONIO 1_/	162.941.397	153.487.746	9.453.651	6,16
CUENTAS CONTINGENTES DEUDORAS	15.537.893	14.201.744	1.336.149	9,41
ACTIVOS DE LOS FIDEICOMISOS	32.311.580	30.294.768	2.016.812	6,66
OTROS ENCARGOS DE CONFIANZA	20.211	20.554	(343)	(1,67)
CUENTAS DEUDORAS POR OTROS ENCARGOS DE CONFIANZA (Fondo Mutual Habitacional)	2.258.616	2.132.077	126.539	5,94
OTRAS CUENTAS DEUDORAS DEL FONDO MUTUAL HABITACIONAL	621.286	615.083	6.203	1,01
OTRAS CUENTAS DE ORDEN DEUDORAS	243.248.554	220.855.157	22.393.397	10,14
OTRAS CUENTAS DE REGISTRO DEUDORAS	7.810	7.656	154	2,01
INVERSIONES CEDIDAS	-	358.287	(358.287)	(100,00)
CARTERA AGRÍCOLA DEL MES	1.570.126	1.280.175	289.951	22,65
CARTERA AGRÍCOLA ACUMULADA	12.658.999	11.476.482	1.182.517	10,30
CAPTACIONES DE ENTIDADES OFICIALES	21.322.108	20.990.911	331.197	1,58
MICROCRÉDITOS	2.371.594	2.303.292	68.302	2,97
CRÉDITOS AL SECTOR TURISMO SEGÚN LA LEGISLACIÓN VIGENTE	1.453.066	1.446.121	6.945	0,48
CRÉDITOS HIPOTECARIOS SEGÚN LA LEY ESPECIAL DE PROTECCIÓN AL D.H.V.	9.557.573	8.758.151	799.422	9,13
ÍNDICE DE SOLVENCIA	10,65	11,24	(0,59)	(5,23)

FUENTE: BALANCE GENERAL DE PUBLICACIÓN
GERENCIA GENERAL TÉCNICA - GERENCIA DE ESTADÍSTICAS Y PUBLICACIONES
NOTA 1: Sólo incluye los Bancos con Sucursales en el Exterior
1_/ INCLUYE LA GESTIÓN OPERATIVA

CUADRO Nº II - 3
BANCA UNIVERSAL Y BANCA COMERCIAL
CONSOLIDADO CON SUCURSALES EN EL EXTERIOR
BALANCE GENERAL DE PUBLICACIÓN "ACTIVO" Y DISTRIBUCIÓN PORCENTUAL DE LA BANCA UNIVERSAL
Y LA BANCA COMERCIAL CON RESPECTO AL TOTAL BANCA UNIVERSAL Y COMERCIAL, SEGÚN CUENTA
30-09-10
(Miles de Bs.F)

C U E N T A	A C T I V O			DISTRIBUCIÓN PORCENTUAL	
	T O T A L	BANCA UNIVERSAL	BANCA COMERCIAL	BU / TB * 100	BC / TB * 100
A C T I V O					
DISPONIBILIDADES	44.765.445	40.874.357	3.891.088	91,31	8,69
Efectivo	3.227.973	2.984.349	243.624	92,45	7,55
Banco Central de Venezuela	36.682.020	33.947.924	2.734.096	92,55	7,45
Bancos y otras instituciones financieras del país	28.874	27.968	906	96,86	3,14
Bancos y corresponsales del exterior	1.977.776	1.465.454	512.322	74,10	25,90
Oficina matriz y sucursales	-	-	-	-	-
Efectos de cobro inmediato	2.850.992	2.449.160	401.832	85,91	14,09
(Provisión para disponibilidades)	(2.190)	(498)	(1.692)	22,74	77,26
INVERSIONES EN TÍTULOS VALORES	37.509.635	28.569.807	8.939.828	76,17	23,83
Colocaciones en el Banco Central de Venezuela y operaciones interbancarias	12.420.015	10.164.740	2.255.275	81,84	18,16
Inversiones en títulos valores para negociar	375.607	375.607	-	100,00	-
Inversiones en títulos valores disponibles para la venta	12.177.074	12.177.074	-	100,00	-
Inversiones en títulos valores mantenidos hasta su vencimiento	11.258.387	5.666.597	5.591.790	50,33	49,67
Inversiones de disponibilidad restringida	767.045	222.722	544.323	29,04	70,96
Inversiones en otros títulos valores	571.783	7.023	564.760	1,23	98,77
(Provisión para inversiones en títulos valores)	(60.276)	(43.956)	(16.320)	72,92	27,08
CARTERA DE CRÉDITOS	70.885.929	69.972.326	913.603	98,71	1,29
Créditos vigentes	71.853.609	71.140.352	713.257	99,01	0,99
Créditos reestructurados	532.798	346.134	186.664	64,97	35,03
Créditos vencidos	1.417.374	999.427	417.947	70,51	29,49
Créditos en litigio	140.909	89.451	51.458	63,48	36,52
(Provisión para cartera de créditos)	(3.058.761)	(2.603.038)	(455.723)	85,10	14,90
INTERESES Y COMISIONES POR COBRAR	1.237.220	1.088.975	148.245	88,02	11,98
Rendimientos por cobrar por disponibilidades	2	2	-	100,00	-
Rendimientos por cobrar por inversiones en títulos valores	350.437	272.581	77.856	77,78	22,22
Rendimientos por cobrar por cartera de créditos	976.646	893.616	83.030	91,50	8,50
Comisiones por cobrar	61.170	60.350	820	98,66	1,34
Rendimientos y comisiones por cobrar por otras cuentas por cobrar	332	332	-	100,00	-
(Provisión para rendimientos por cobrar y otros)	(151.367)	(137.906)	(13.461)	91,11	8,89
INVERSIONES EN EMPRESAS FILIALES, AFILIADAS Y SUCURSALES	1.095.407	756.239	339.168	69,04	30,96
Inversiones en empresas filiales y afiliadas	1.095.425	756.257	339.168	69,04	30,96
Inversiones en sucursales	-	-	-	-	-
(Provisión para inversiones en empresas filiales, afiliadas y sucursales)	(18)	(18)	-	100,00	-
BIENES REALIZABLES	25.628	25.625	3	99,99	0,01
BIENES DE USO	1.460.006	1.388.994	71.012	95,14	4,86
OTROS ACTIVOS	5.962.127	4.782.515	1.179.612	80,21	19,79
TOTAL DEL ACTIVO	162.941.397	147.458.838	15.482.559	90,50	9,50
j u n i o - 1 0	153.487.746	141.745.979	11.741.767	92,35	7,65
VARIACIÓN					
ABSOLUTA	9.453.651	5.712.859	3.740.792	(1,85)	1,85
RELATIVA	6,16	4,03	31,86	(2,01)	24,21

FUENTE: BALANCE GENERAL DE PUBLICACIÓN
GERENCIA GENERAL TÉCNICA - GERENCIA DE ESTADÍSTICAS Y PUBLICACIONES
NOTA 1: Sólo incluye los Bancos con Sucursales en el Exterior
BU: BANCA UNIVERSAL
BC: BANCA COMERCIAL
TB: TOTAL BANCA UNIVERSAL Y COMERCIAL

CUADRO Nº II - 4
BANCA UNIVERSAL Y BANCA COMERCIAL
CONSOLIDADO CON SUCURSALES EN EL EXTERIOR
BALANCE GENERAL DE PUBLICACIÓN "PASIVO Y PATRIMONIO" Y DISTRIBUCIÓN PORCENTUAL DE LA BANCA UNIVERSAL
Y LA BANCA COMERCIAL CON RESPECTO AL TOTAL BANCA UNIVERSAL Y COMERCIAL, SEGÚN CUENTA
30-09-10
(Miles de Bs.F)

C U E N T A	PASIVO Y PATRIMONIO			DISTRIBUCIÓN PORCENTUAL	
	T O T A L	BANCA UNIVERSAL	BANCA COMERCIAL	BU / TB * 100	BC / TB * 100
P A S I V O					
CAPTACIONES DEL PÚBLICO	135.475.913	125.356.732	10.119.181	92,53	7,47
Depósitos en cuentas corrientes	82.817.907	77.600.560	5.217.347	93,70	6,30
Cuentas corrientes no remuneradas	44.547.776	40.153.416	4.394.360	90,14	9,86
Cuentas corrientes remuneradas	38.270.131	37.447.144	822.987	97,85	2,15
Otras obligaciones a la vista	14.069.049	13.621.432	447.617	96,82	3,18
Obligaciones por operaciones de mesa de dinero	472	-	472	-	100,00
Depósitos de ahorro	32.417.564	29.386.017	3.031.547	90,65	9,35
Depósitos a plazo	3.817.851	2.508.357	1.309.494	65,70	34,30
Títulos valores emitidos por la institución	46	46	-	100,00	-
Captaciones del público restringidas	1.927.355	1.814.651	112.704	94,15	5,85
Derechos y participaciones sobre títulos valores	425.669	425.669	-	100,00	-
OBLIGACIONES CON EL BANCO CENTRAL DE VENEZUELA	-	-	-	-	-
CAPTACIONES Y OBLIGACIONES CON EL BANCO NACIONAL DE AHORRO Y PRÉSTAMO	192.573	191.289	1.284	99,33	0,67
OTROS FINANCIAMIENTOS OBTENIDOS	4.238.340	1.841.938	2.396.402	43,46	56,54
Obligaciones con instituciones financieras del país hasta un año	3.724.677	1.658.363	2.066.314	44,52	55,48
Obligaciones con instituciones financieras del país a más de un año	1.077	-	1.077	-	100,00
Obligaciones con instituciones financieras del exterior hasta un año	332.221	134.246	197.975	40,41	59,59
Obligaciones con instituciones financieras del exterior a más de un año	126.948	-	126.948	-	100,00
Obligaciones por otros financiamientos hasta un año	45.836	45.836	-	100,00	-
Obligaciones por otros financiamientos a más de un año	7.581	3.493	4.088	46,08	53,92
OTRAS OBLIGACIONES POR INTERMEDIACIÓN FINANCIERA	132.089	131.550	539	99,59	0,41
INTERESES Y COMISIONES POR PAGAR	140.291	128.050	12.241	91,27	8,73
Gastos por pagar por captaciones del público	128.007	124.771	3.236	97,47	2,53
Gastos por pagar por obligaciones con el BCV	-	-	-	-	-
Gastos por pagar por captaciones y obligaciones con el BANAP	87	87	-	100,00	-
Gastos por pagar por otros financiamientos obtenidos	9.860	855	9.005	8,67	91,33
Gastos por pagar por otras obligaciones por intermediación financiera	80	80	-	100,00	-
Gastos por pagar por obligaciones convertibles en capital	2.257	2.257	-	100,00	-
Gastos por pagar por obligaciones subordinadas	-	-	-	-	-
ACUMULACIONES Y OTROS PASIVOS	7.460.356	5.209.483	2.250.873	69,83	30,17
OBLIGACIONES SUBORDINADAS	-	-	-	-	-
OBLIGACIONES CONVERTIBLES EN CAPITAL	-	-	-	-	-
TOTAL DEL PASIVO	147.639.562	132.859.042	14.780.520	89,99	10,01
GESTIÓN OPERATIVA	1.034.632	1.017.167	17.465	98,31	1,69
P A T R I M O N I O					
CAPITAL SOCIAL	2.308.918	2.209.078	99.840	95,68	4,32
Capital Pagado	2.308.918	2.209.078	99.840	95,68	4,32
OBLIGACIONES CONVERTIBLES EN ACCIONES	100.000	100.000	-	100,00	-
APORTES PATRIMONIALES NO CAPITALIZADOS	1.005.514	169.294	836.220	16,84	83,16
RESERVAS DE CAPITAL	1.922.706	1.857.565	65.141	96,61	3,39
AJUSTES AL PATRIMONIO	3.252.332	1.989.615	1.262.717	61,18	38,82
RESULTADOS ACUMULADOS	5.736.667	7.316.075	(1.579.408)	127,53	(27,53)
GANANCIA O PÉRDIDA NO REALIZADA EN INVERSIONES EN TÍTULOS VALORES DISPONIBLES PARA LA VENTA	(58.934)	(58.998)	64	100,11	(0,11)
(ACCIONES EN TESORERÍA)	-	-	-	-	-
TOTAL DE PATRIMONIO	14.267.203	13.582.629	684.574	95,20	4,80
TOTAL DEL PASIVO Y PATRIMONIO	162.941.397	147.458.838	15.482.559	90,50	9,50
CUENTAS CONTINGENTES DEUDORAS	15.537.893	15.319.218	218.675	98,59	1,41
ACTIVOS DE LOS FIDEICOMISOS	32.311.580	28.797.289	3.514.291	89,12	10,88
OTROS ENCARGOS DE CONFIANZA	20.211	20.211	-	100,00	-
CUENTAS DEUDORAS POR OTROS ENCARGOS DE CONFIANZA (Fondo Mutual Habitacional)	2.258.616	1.609.152	649.464	71,25	28,75
OTRAS CUENTAS DEUDORAS DEL FONDO MUTUAL HABITACIONAL	621.286	10.306	610.980	1,66	98,34
OTRAS CUENTAS DE ORDEN DEUDORAS	243.248.554	225.605.871	17.642.683	92,75	7,25
OTRAS CUENTAS DE REGISTRO DEUDORAS	7.810	5.146	2.664	65,89	34,11
INVERSIONES CEDIDAS	-	-	-	-	-
CARTERA AGRÍCOLA DEL MES	1.570.126	1.570.126	-	100,00	-
CARTERA AGRÍCOLA ACUMULADA	12.658.999	12.586.708	72.291	99,43	0,57
CAPTACIONES DE ENTIDADES OFICIALES	21.322.108	14.532.290	6.789.818	68,16	31,84
MICROCRÉDITOS	2.371.594	2.368.169	3.425	99,86	0,14
CRÉDITOS AL SECTOR TURISMO SEGÚN LA LEGISLACIÓN VIGENTE	1.453.066	1.451.088	1.978	99,86	0,14
CRÉDITOS HIPOTECARIOS SEGÚN LA LEY ESPECIAL DE PROTECCIÓN AL D.H.V.	9.557.573	9.557.573	-	100,00	-
ÍNDICE DE SOLVENCIA	10,65	11,06	6,03		

FUENTE: BALANCE GENERAL DE PUBLICACIÓN
GERENCIA GENERAL TÉCNICA - GERENCIA DE ESTADÍSTICAS Y PUBLICACIONES
NOTA 1: Sólo incluye los Bancos con Sucursales en el Exterior
1_/ INCLUYE LA GESTIÓN OPERATIVA
BU: BANCA UNIVERSAL
BC: BANCA COMERCIAL
TB: TOTAL BANCA UNIVERSAL Y COMERCIAL

CUADRO N° II - 5
BANCA UNIVERSAL Y BANCA COMERCIAL
CONSOLIDADO CON SUCURSALES EN EL EXTERIOR
ESTADO DE RESULTADOS DE PUBLICACIÓN Y DISTRIBUCIÓN PORCENTUAL DE LA BANCA UNIVERSAL
Y LA BANCA COMERCIAL CON RESPECTO AL TOTAL BANCA UNIVERSAL Y COMERCIAL, SEGÚN CUENTA
PERÍODO DEL 01-07-10 AL 30-09-10
(Miles de Bs.F)

C U E N T A	ESTADO DE RESULTADOS			DISTRIBUCIÓN PORCENTUAL	
	T O T A L	BANCA UNIVERSAL	BANCA COMERCIAL	BU / TB * 100	BC / TB * 100
INGRESOS FINANCIEROS	4.174.384	4.010.147	164.237	96,07	3,93
Ingresos por disponibilidades	700	477	223	68,14	31,86
Ingresos por inversiones en títulos valores	753.477	629.478	123.999	83,54	16,46
Ingresos por cartera de créditos	3.286.524	3.247.406	39.118	98,81	1,19
Ingresos por otras cuentas por cobrar	58.646	57.822	824	98,59	1,41
Ingresos por inversiones en empresas filiales, afiliadas y sucursales	-	-	-	-	-
Ingresos por oficina principal y sucursales	-	-	-	-	-
Otros ingresos financieros	75.037	74.964	73	99,90	0,10
GASTOS FINANCIEROS	1.306.351	1.210.035	96.316	92,63	7,37
Gastos por captaciones del público	1.257.510	1.168.592	88.918	92,93	7,07
Gastos por obligaciones con el BCV	-	-	-	-	-
Gastos por captaciones y obligaciones con el BANAP	971	971	-	100,00	-
Gastos por otros financiamientos obtenidos	12.121	4.774	7.347	39,39	60,61
Gastos por otras obligaciones por intermediación financiera	19.031	19.031	-	100,00	-
Gastos por obligaciones subordinadas	-	-	-	-	-
Gastos por obligaciones convertibles en capital	4.193	4.193	-	100,00	-
Gastos por oficina principal y sucursales	-	-	-	-	-
Otros gastos financieros	12.525	12.474	51	99,59	0,41
MARGEN FINANCIERO BRUTO	2.868.033	2.800.112	67.921	97,63	2,37
Ingresos por recuperaciones de activos financieros	139.748	128.832	10.916	92,19	7,81
Gastos por incobrabilidad y desvalorización de activos financieros	640.880	635.159	5.721	99,11	0,89
Gastos por incobrabilidad de créditos y otras cuentas por cobrar	640.880	635.159	5.721	99,11	0,89
Gastos de provisión de disponibilidades	-	-	-	-	-
MARGEN FINANCIERO NETO	2.366.901	2.293.785	73.116	96,91	3,09
Otros ingresos operativos (1)	1.349.111	1.262.448	86.663	93,58	6,42
Otros gastos operativos (2)	363.620	326.483	37.137	89,79	10,21
MARGEN DE INTERMEDIACIÓN FINANCIERA	3.352.392	3.229.750	122.642	96,34	3,66
GASTOS DE TRANSFORMACIÓN	2.166.835	1.974.497	192.338	91,12	8,88
Gastos de personal	895.122	788.243	106.879	88,06	11,94
Gastos generales y administrativos (3)	883.971	804.795	79.176	91,04	8,96
Aportes al Fondo de Garantía de Depósitos y Protección Bancaria	348.356	342.073	6.283	98,20	1,80
Aportes a la Superintendencia de Bancos y Otras Instituciones Financieras	39.386	39.386	-	100,00	-
MARGEN OPERATIVO BRUTO	1.185.557	1.255.253	(69.696)	105,88	(5,88)
Ingresos por bienes realizables	11.945	10.327	1.618	86,45	13,55
Ingresos por programas especiales	-	-	-	-	-
Ingresos operativos varios	380.926	58.825	322.101	15,44	84,56
Gastos por bienes realizables	5.445	5.439	6	99,89	0,11
Gastos por depreciación, amortización y desvalorización de bienes diversos	-	-	-	-	-
Gastos operativos varios	424.668	192.833	231.835	45,41	54,59
MARGEN OPERATIVO NETO	1.148.315	1.126.133	22.182	98,07	1,93
Ingresos extraordinarios	18.641	18.611	30	99,84	0,16
Gastos Extraordinarios	87.725	87.689	36	99,96	0,04
RESULTADO BRUTO ANTES DE IMPUESTOS	1.079.231	1.057.055	22.176	97,95	2,05
Impuesto sobre la renta	44.599	39.888	4.711	89,44	10,56
RESULTADO NETO	1.034.632	1.017.167	17.465	98,31	1,69

FUENTE: ESTADO DE RESULTADOS DE PUBLICACIÓN

GERENCIA GENERAL TÉCNICA - GERENCIA DE ESTADÍSTICAS Y PUBLICACIONES

(1) Incluye: Ingresos por Comisiones por Servicios, Ingresos por Diferencias de Cambio y Operaciones con Derivados, Ingresos por Inversiones en Empresas Filiales y Afiliadas, Ingresos por Inversiones en Sucursales y Ganancia en Inversiones en Títulos Valores.

(2) Incluye: Gastos por Comisiones por Servicios, Gastos por Diferencias de Cambio y Operaciones con Derivados, Gastos por Inversiones en Empresas Filiales y Afiliadas, Gastos por Inversiones en Sucursales y Pérdida en Inversiones en Títulos Valores.

(3) Gastos generales y administrativos excepto (Gastos de personal, Aportes a FOGADE y Aportes a SUDEBAN)

NOTA 1: Sólo incluye los Bancos con Sucursales en el Exterior

BU: BANCA UNIVERSAL

BC: BANCA COMERCIAL

TB: TOTAL BANCA UNIVERSAL Y COMERCIAL

CUADRO Nº II - 6
BANCA UNIVERSAL Y BANCA COMERCIAL
CONSOLIDADO CON SUCURSALES EN EL EXTERIOR
INDICADORES POR BANCA UNIVERSAL, BANCA COMERCIAL
Y TOTAL BANCA UNIVERSAL Y COMERCIAL, SEGÚN CATEGORÍA
30-09-10
(PORCENTAJES)

C A T E G O R Í A	I N D I C A D O R E S		
	T O T A L	BANCA UNIVERSAL	BANCA COMERCIAL
EVALUACION DEL PATRIMONIO			
[Patrimonio + Gestión Operativa] / Activo Total	10,65	11,06	6,03
[Patrimonio + Gestión Operativa] / [Activo Total + Inversiones Cedidas]	10,57	10,97	6,03
Otros Activos / [Patrimonio + Gestión Operativa]	38,96	32,76	168,03
Activo Improductivo / [Patrimonio + Gestión Operativa]	333,15	314,15	728,34
CALIDAD DE ACTIVOS			
Provisión para Cartera de Créditos / Cartera de Créditos Bruta	4,14	3,59	33,28
Provisión para Cartera de Créditos / Cartera Inmovilizada Bruta	196,29	239,06	97,09
Cartera Inmovilizada Bruta / Cartera de Créditos Bruta	2,11	1,50	34,28
Activo Improductivo / Activo Total	31,29	31,10	33,03
GESTION ADMINISTRATIVA 1_/			
Activo Productivo / Pasivo con Costo 2_/	138,39	138,68	135,65
Brecha Estructural / Activo Total 2_/	19,06	19,22	17,60
Gastos de Personal / Captaciones del Público Promedio	2,83	2,67	4,99
Gastos Operativos / Captaciones del Público Promedio	2,67	2,63	3,29
[Gtos. de Personal + Gtos. Operativos] / Activo Productivo Promedio	6,65	6,52	8,13
Otros Ingresos Operativos / Activo Promedio	3,90	3,43	9,45
[Gtos. de Personal + Gtos. Operativos] / Ingresos Financieros	42,10	39,41	104,44
RENTABILIDAD 1_/			
Ingreso por Cartera de Créditos / Cartera de Créditos Promedio	19,87	19,92	16,30
Ingreso por Inversiones en Títulos Valores / Inversiones en Títulos Valores Promedio	8,19	8,49	7,08
Gastos Financieros / Captaciones Promedio con Costos	7,39	7,28	9,29
Margen Financiero Bruto / Activo Promedio	7,41	7,80	2,83
Ingresos Extraordinarios / Activo Promedio	-	-	-
Resultado Neto / Activo Promedio	2,73	2,89	0,83
Resultado Neto / Patrimonio Promedio	30,93	30,43	99,25
LIQUIDEZ			
Disponibilidades / Captaciones del Público	33,04	32,61	38,45
[Disponibilidades + Inv.Tít.Val.para Negociar y Disp.para la Venta] / Captaciones del Público	42,31	42,62	38,45
Cartera de Créditos Neta / Captaciones del Público	52,32	55,82	9,03
Cartera de Créditos Neta / [Captaciones del Público + Inversiones Cedidas]	52,32	55,82	9,03
[Capt. Oficiales + Inv. Cedidas Oficiales] / [Captaciones del Público + Inversiones Cedidas]	15,74	11,59	67,10
Activos a Corto Plazo / Pasivos a Corto Plazo	35,66	35,57	36,77

FUENTE: BALANCE GENERAL DE PUBLICACIÓN
GERENCIA GENERAL TÉCNICA - GERENCIA DE ESTADÍSTICAS Y PUBLICACIONES
NOTA 1: Sólo incluye los Bancos con Sucursales en el Exterior
1_/ Anualizados, calculados en base a Saldo Promedios
2_/ No es anualizado.

CUADRO N° II - 7
BANCA UNIVERSAL Y BANCA COMERCIAL
CONSOLIDADO CON SUCURSALES EN EL EXTERIOR
BANCO MERCANTIL, C.A. BANCO UNIVERSAL
EVOLUCIÓN MENSUAL DEL BALANCE GENERAL DE PUBLICACIÓN, ESTADO DE RESULTADOS DE PUBLICACIÓN
E INDICADORES FINANCIEROS CONSOLIDADOS CON SUCURSALES DEL EXTERIOR, SEGÚN RUBRO
diciembre / 2009 - junio - septiembre / 2010

R U B R O	2 0 0 9		2 0 1 0			Universal y Comercial	SISTEMA BANCARIO	
	diciembre	junio	julio	agosto	septiembre		Consolidado	Sin Consolidar
BALANCE GENERAL DE PUBLICACIÓN						(Miles de Bs.F)		
ACTIVO								
DISPONIBILIDADES	9.141.923	11.080.653	11.516.221	10.031.398	10.526.132	44.765.445	89.665.894	88.978.379
INVERSIONES EN TÍTULOS VALORES	5.952.897	6.430.225	6.203.134	6.554.338	6.555.655	37.509.635	93.329.293	89.688.929
CARTERA DE CRÉDITOS	20.287.425	21.279.293	21.880.409	22.666.292	23.333.774	70.885.929	162.419.751	162.227.448
INTERESES Y COMISIONES POR COBRAR	236.047	280.173	280.605	310.767	296.511	1.237.220	3.904.761	3.870.087
INVERSIONES EN EMPRESAS FILIALES, AFILIADAS Y SUCURSALES	302.127	437.011	443.291	449.055	457.403	1.095.407	2.367.188	5.503.154
BIENES REALIZABLES	23.762	19.657	18.152	16.868	15.543	25.628	118.928	118.928
BIENES DE USO	206.928	227.532	227.248	226.236	237.502	1.460.006	5.642.216	5.635.561
OTROS ACTIVOS	459.496	498.139	496.720	516.556	496.890	5.962.127	18.493.929	18.437.567
TOTAL DEL ACTIVO	36.610.605	40.252.683	41.065.780	40.771.510	41.919.410	162.941.397	375.941.960	374.460.053
PASIVO								
CAPTACIONES DEL PÚBLICO	32.016.765	34.802.498	35.670.079	35.127.665	36.265.512	135.475.913	294.744.923	293.573.657
OBLIGACIONES CON EL BCV	-	-	-	-	-	-	506.239	506.239
CAPTACIONES Y OBLIGACIONES CON EL BANAP	39	21	30	19	63	192.573	4.108.708	4.108.708
OTROS FINANCIAMIENTOS OBTENIDOS	137.253	60.798	78.468	74.527	72.347	4.238.340	22.617.561	22.345.382
OTRAS OBLIGACIONES POR INTERMEDIACIÓN FINANCIERA	19.494	15.298	28.729	15.290	28.978	132.089	395.949	435.407
INTERESES Y COMISIONES POR PAGAR	12.735	7.880	6.529	6.656	5.708	140.291	429.859	431.557
ACUMULACIONES Y OTROS PASIVOS	1.124.802	1.142.557	1.077.199	1.285.366	1.213.002	7.460.356	18.900.639	18.821.649
OBLIGACIONES SUBORDINADAS	-	-	-	-	-	-	56.619	56.619
OBLIGACIONES CONVERTIBLES EN CAPITAL	-	-	-	-	-	-	-	-
TOTAL DEL PASIVO	33.311.088	36.029.052	36.861.034	36.508.523	37.585.610	147.639.562	341.760.497	340.279.218
GESTIÓN OPERATIVA			70.248	134.628	218.820	1.034.632	1.677.652	1.677.652
TOTAL DE PATRIMONIO	3.299.517	4.223.631	4.134.498	4.128.359	4.114.980	14.267.203	32.503.811	32.503.183
TOTAL DEL PASIVO + PATRIMONIO + GESTIÓN OPERATIVA	36.610.605	40.252.683	41.065.780	40.771.510	41.919.410	162.941.397	375.941.960	374.460.053
CUENTAS DE ORDEN								
CUENTAS CONTINGENTES DEUDORAS	3.146.120	3.986.813	4.238.618	3.493.339	3.670.804	15.537.893	40.847.364	40.847.127
ACTIVOS DE LOS FIDEICOMISOS	8.739.157	10.242.169	9.825.927	9.917.890	10.113.636	32.311.580	87.896.643	87.896.643
OTROS ENCARGOS DE CONFIANZA	21.334	20.554	20.454	20.343	20.211	20.211	5.166.505	5.166.505
CUENTAS DEUDORAS POR OTROS ENCARGOS DE CONFIANZA (Fondo Mutual Habitacional)	-	-	-	-	-	2.258.616	13.212.537	13.212.537
OTRAS CUENTAS DEUDORAS DEL FONDO MUTUAL HABITACIONAL	-	-	-	-	-	621.286	687.438	687.438
OTRAS CUENTAS DE ORDEN DEUDORAS	55.387.201	68.117.695	72.386.853	73.841.326	75.295.589	243.248.554	564.425.773	563.088.198
OTRAS CUENTAS DE REGISTRO DEUDORAS	5.146	5.146	5.146	5.146	5.146	7.810	253.001	253.001
ESTADO DE RESULTADOS DE PUBLICACIÓN						(Miles de Bs.F)		
INGRESOS FINANCIEROS	2.049.452	2.192.395	389.546	794.582	1.218.756	4.174.384	9.745.452	9.699.728
GASTOS FINANCIEROS	787.994	785.404	138.915	275.471	415.303	1.306.351	3.612.366	3.612.176
MARGEN FINANCIERO BRUTO	1.261.458	1.406.991	250.631	519.111	803.453	2.868.033	6.133.086	6.087.552
Ingresos por recuperaciones de activos financieros	75.912	37.681	7.776	16.336	23.334	139.748	198.760	197.504
Gastos por incoobrabilidad y desvalorización de activos financieros	253.601	292.684	36.068	90.484	151.515	640.880	991.553	986.922
MARGEN FINANCIERO NETO	1.083.769	1.151.988	222.339	444.963	675.272	2.366.901	5.340.293	5.298.134
Otros ingresos operativos (1)	421.175	649.389	128.692	235.316	388.849	1.349.111	2.505.612	2.517.672
Otros gastos operativos (2)	107.638	158.665	24.860	48.958	64.433	363.620	669.745	661.907
MARGEN DE INTERMEDIACIÓN FINANCIERA	1.397.306	1.642.712	326.171	631.321	999.688	3.352.392	7.176.160	7.153.899
GASTOS DE TRANSFORMACIÓN	926.684	1.113.134	227.333	445.780	657.704	2.166.835	5.228.231	5.210.457
Gastos de personal	485.934	554.498	102.212	196.051	279.673	895.122	2.182.481	2.174.968
Gastos generales y administrativos (3)	355.295	382.425	80.533	160.317	243.414	883.971	2.220.755	2.210.494
Aportes al Fondo de Garantía de Depósitos y Protección Bancaria	66.130	155.342	41.110	82.073	123.036	348.356	732.245	732.245
Aportes a la Superintendencia de Bancos y Otras Instituciones Financieras	19.325	20.869	3.478	7.339	11.581	39.386	92.750	92.750
MARGEN OPERATIVO BRUTO	470.622	529.578	98.838	185.541	341.984	1.185.557	1.947.929	1.943.442
Ingresos por bienes realizables	4.253	2.558	6.355	9.029	9.047	11.945	33.743	33.743
Ingresos por programas especiales	-	-	-	-	-	-	41	41
Ingresos operativos varios	72.944	47.660	3.769	4.764	6.606	380.926	494.471	484.480
Gastos por bienes realizables	8.369	8.176	1.323	2.653	3.977	5.445	18.213	18.212
Gastos por depreciación, amortización y desvalorización de bienes diversos	-	-	-	-	-	-	-	-
Gastos operativos varios	37.207	60.678	26.562	41.643	94.648	424.668	626.693	617.868
MARGEN OPERATIVO NETO	502.243	510.942	81.077	155.038	259.012	1.148.315	1.831.278	1.825.626
Ingresos extraordinarios	-	-	-	-	-	18.641	26.918	26.918
Gastos Extraordinarios	37.284	23.845	4.763	8.814	11.570	87.725	103.027	102.759
RESULTADO BRUTO ANTES DE IMPUESTOS	464.959	487.097	76.314	146.224	247.442	1.079.231	1.755.169	1.749.785
Impuesto sobre la renta	75.989	45.300	6.066	11.596	28.622	44.599	77.517	72.133
RESULTADO NETO	388.970	441.797	70.248	134.628	218.820	1.034.632	1.677.652	1.677.652
INDICADORES FINANCIEROS						(Porcentajes)		
EVALUACIÓN DEL PATRIMONIO								
[Patrimonio + Gestión Operativa] / Activo Total	10,17	11,75	11,39	11,72	10,79	10,65	10,65	10,36
[Patrimonio + Gestión Operativa] / [Activo Total + Inversiones Cedidas]	9,47	11,05	10,78	11,19	10,90	10,57	10,37	10,40
Otros Activos / [Patrimonio + Gestión Operativa]	13,93	11,79	11,81	12,12	11,47	38,96	54,02	53,85
Activo Improductivo / [Patrimonio + Gestión Operativa]	290,10	273,30	284,72	243,49	251,67	333,15	329,13	338,01
CALIDAD DE ACTIVOS								
Provisión para Cartera de Créditos / Cartera de Créditos Bruta	3,45	4,08	4,03	4,05	4,09	4,14	5,17	5,15
Provisión para Cartera de Créditos / Cartera Inmovilizada Bruta	378,94	422,11	371,85	381,37	396,22	196,29	139,54	139,79
Cartera Inmovilizada Bruta / Cartera de Créditos Bruta	0,91	0,97	1,08	1,06	1,03	2,11	3,71	3,69
Activo Improductivo / Activo Total	26,15	28,68	29,15	25,46	26,02	31,29	29,97	30,91
GESTIÓN ADMINISTRATIVA (4)								
Activo Productivo / Pasivo con Costo (5)	129,82	124,60	122,42	130,19	128,80	138,39	140,20	138,54
Brecha Estructural / Activo Total (5)	16,97	14,08	12,97	17,29	16,54	19,06	20,08	19,22
Gastos de Personal / Captaciones del Público Promedio	3,50	3,34	3,49	3,39	3,28	2,83	3,13	3,13
Gastos Operativos / Captaciones del Público Promedio	2,47	2,31	2,59	2,56	2,56	2,67	3,15	3,15
[Gtos. de Personal + Gtos. Operativos] / Activo Productivo Promedio	6,96	6,83	7,36	7,18	7,02	6,65	7,09	7,19
Otros Ingresos Operativos / Activo Promedio	2,74	3,68	3,99	3,74	3,87	3,90	4,11	4,13
[Gtos. de Personal + Gtos. Operativos] / Ingresos Financieros	40,05	42,74	44,89	43,84	42,83	42,10	44,13	44,16
RENTABILIDAD (4)								
Ingreso por Cartera de Créditos / Cartera de Créditos Promedio	20,22	18,74	19,03	19,03	18,90	19,87	20,21	20,23
Ingreso por Inversiones en Títulos Valores / Inversiones en Títulos Valores Promedio	9,47	6,78	6,68	6,86	6,96	8,19	7,93	8,05
Gastos Financieros / Captaciones Promedio con Costos	9,27	7,29	7,42	7,34	7,29	7,39	10,71	10,80
Margen Financiero Bruto / Activo Promedio	7,57	7,40	7,58	7,67	7,73	7,41	6,69	6,67
Ingresos Extraordinarios / Activo Promedio	-	-	-	-	-	-	-	-
Resultado Neto / Activo Promedio	2,22	2,32	2,25	2,19	2,26	2,73	1,65	1,65
Resultado Neto / Patrimonio Promedio	25,80	25,01	23,93	23,07	23,70	30,93	17,92	17,93
LIQUIDEZ								
Disponibilidades / Captaciones del Público	28,55	31,84	32,29	28,56	29,03	33,04	30,42	30,31
[Disponibilidades + Inv.Tít.Val.para Negociar y Disp.para la Venta] / Captaciones del Público	38,49	40,98	40,32	38,40	37,37	42,31	39,94	39,66
Cartera de Créditos Neta / Captaciones del Público	63,37	61,14	61,34	64,53	64,34	52,32	55,11	55,26
Cartera de Créditos Neta / [Captaciones del Público + Inversiones Cedidas]	61,99	60,52	61,34	64,53	64,34	52,32	55,09	55,25
[Capt. Oficiales + Inv. Cedidas Oficiales] / [Captaciones del Público + Inversiones Cedidas]	2,95	3,15	2,94	2,67	2,47	15,74	18,21	18,09
Activos a Corto Plazo / Pasivos a Corto Plazo	30,30	30,73	31,73	27,84	28,25	35,66	35,78	35,60

FUENTE: BALANCE GENERAL DE PUBLICACIÓN

GERENCIA GENERAL TÉCNICA - GERENCIA DE ESTADÍSTICAS Y PUBLICACIONES

(1) Incluye: Ingresos por Comisiones por Servicios, Ingresos por Diferencias de Cambio y Operaciones con Derivados, Ingresos por Inversiones en Empresas Filiales y Afiliadas, Ingresos por Inversiones en Sucursales y Ganancia en Inversiones en Títulos Valores.

(2) Incluye: Gastos por Comisiones por Servicios, Gastos por Diferencias de Cambio y Operaciones con Derivados, Gastos por Inversiones en Empresas Filiales y Afiliadas, Gastos por Inversiones en Sucursales y Pérdida en Inversiones en Títulos Valores.

(3) Gastos generales y administrativos excepto (Gastos de personal, Aportes a FOGADE y Aportes a SUDEBAN)

(4) Anualizados, calculados en base a Saldos Promedios

(5) No es anualizado.

CUADRO N° II - 8
BANCA UNIVERSAL Y BANCA COMERCIAL
CONSOLIDADO CON SUCURSALES EN EL EXTERIOR
BANCO PROVINCIAL, S.A. BANCO UNIVERSAL
EVOLUCIÓN MENSUAL DEL BALANCE GENERAL DE PUBLICACIÓN, ESTADO DE RESULTADOS DE PUBLICACIÓN
E INDICADORES FINANCIEROS CONSOLIDADOS CON SUCURSALES DEL EXTERIOR, SEGÚN RUBRO
diciembre / 2009 - junio - septiembre / 2010

R U B R O	2 0 0 9		2 0 1 0			Universal y Comercial	SISTEMA BANCARIO	
	diciembre	junio	julio	agosto	septiembre		Consolidado	Sin Consolidar
BALANCE GENERAL DE PUBLICACIÓN						(Miles de Bs.F)		
ACTIVO								
DISPONIBILIDADES	8.384.864	11.495.753	11.173.138	11.156.872	11.650.154	44.765.445	89.665.894	88.978.379
INVERSIONES EN TÍTULOS VALORES	6.703.796	8.888.006	8.903.443	8.770.105	8.365.735	37.509.635	93.329.293	89.688.929
CARTERA DE CRÉDITOS	18.012.066	19.745.773	19.757.210	20.346.322	21.227.977	70.885.929	162.419.751	162.227.448
INTERESES Y COMISIONES POR COBRAR	291.839	357.759	384.843	374.935	349.648	1.237.220	3.904.761	3.870.087
INVERSIONES EN EMPRESAS FILIALES, AFILIADAS Y SUCURSALES	167.241	211.379	219.007	224.397	259.949	1.095.407	2.367.188	5.503.154
BIENES REALIZABLES	625	404	988	925	861	25.628	118.928	118.928
BIENES DE USO	343.966	456.047	463.392	466.529	475.204	1.460.006	5.642.216	5.635.561
OTROS ACTIVOS	855.673	784.249	818.198	870.110	924.510	5.962.127	18.493.929	18.437.567
TOTAL DEL ACTIVO	34.760.070	41.939.370	41.720.219	42.210.195	43.254.038	162.941.397	375.941.960	374.460.053
PASIVO								
CAPTACIONES DEL PÚBLICO	27.575.882	33.756.507	33.614.749	33.582.118	34.978.136	135.475.913	294.744.923	293.573.657
OBLIGACIONES CON EL BCV	-	-	-	-	-	-	506.239	506.239
CAPTACIONES Y OBLIGACIONES CON EL BANAP	74	1.095	55	50	63	192.573	4.108.708	4.108.708
OTROS FINANCIAMIENTOS OBTENIDOS	1.271.183	1.225.000	1.191.788	1.259.726	1.077.335	4.238.340	22.617.561	22.345.382
OTRAS OBLIGACIONES POR INTERMEDIACIÓN FINANCIERA	41.993	38.614	52.385	50.714	73.228	132.089	395.949	435.407
INTERESES Y COMISIONES POR PAGAR	5.886	3.055	3.167	2.999	3.135	140.291	429.859	431.557
ACUMULACIONES Y OTROS PASIVOS	2.084.803	2.152.925	2.065.710	2.353.846	2.344.175	7.460.356	18.900.639	18.821.649
OBLIGACIONES SUBORDINADAS	-	-	-	-	-	-	56.619	56.619
OBLIGACIONES CONVERTIBLES EN CAPITAL	-	-	-	-	-	-	-	-
TOTAL DEL PASIVO	30.979.821	37.177.196	36.927.854	37.249.453	38.476.072	147.639.562	341.760.497	340.279.218
GESTIÓN OPERATIVA	-	-	148.695	299.871	442.840	1.034.632	1.677.652	1.677.652
TOTAL DE PATRIMONIO	3.780.249	4.762.174	4.643.670	4.660.871	4.335.126	14.267.203	32.503.811	32.503.183
TOTAL DEL PASIVO + PATRIMONIO + GESTIÓN OPERATIVA	34.760.070	41.939.370	41.720.219	42.210.195	43.254.038	162.941.397	375.941.960	374.460.053
CUENTAS DE ORDEN								
CUENTAS CONTINGENTES DEUDORAS	4.543.092	7.873.394	7.091.368	7.546.870	9.099.673	15.537.893	40.847.364	40.847.127
ACTIVOS DE LOS FIDEICOMISOS	5.214.705	6.122.713	6.153.519	6.259.424	6.402.046	32.311.580	87.896.643	87.896.643
OTROS ENCARGOS DE CONFIANZA	-	-	-	-	-	20.211	5.166.505	5.166.505
CUENTAS DEUDORAS POR OTROS ENCARGOS DE CONFIANZA (Fondo Mutual Habitacional)	141.149	179.223	193.973	206.787	220.820	2.258.616	13.212.537	13.212.537
OTRAS CUENTAS DEUDORAS DEL FONDO MUTUAL HABITACIONAL	971	1.426	1.556	1.640	1.770	621.286	687.438	687.438
OTRAS CUENTAS DE ORDEN DEUDORAS	45.165.821	52.584.580	53.592.519	54.619.057	59.002.203	243.248.554	564.425.773	563.088.198
OTRAS CUENTAS DE REGISTRO DEUDORAS	-	-	-	-	-	7.810	253.001	253.001
ESTADO DE RESULTADOS DE PUBLICACIÓN						(Miles de Bs.F)		
INGRESOS FINANCIEROS	2.078.747	2.276.003	413.997	838.222	1.256.599	4.174.384	9.745.452	9.699.728
GASTOS FINANCIEROS	583.898	605.829	106.221	213.004	315.906	1.306.351	3.612.366	3.612.176
MARGEN FINANCIERO BRUTO	1.494.849	1.670.174	307.776	625.218	940.693	2.868.033	6.133.086	6.087.552
Ingresos por recuperaciones de activos financieros	68.710	66.426	16.203	30.340	45.318	139.748	198.760	197.504
Gastos por incoobrabilidad y desvalorización de activos financieros	212.277	235.438	142.335	198.690	258.628	640.880	991.553	986.922
MARGEN FINANCIERO NETO	1.351.282	1.501.162	181.644	456.868	727.383	2.366.901	5.340.293	5.298.134
Otros ingresos operativos (1)	426.546	601.660	279.619	395.734	500.140	1.349.111	2.505.612	2.517.672
Otros gastos operativos (2)	144.300	171.316	131.837	151.865	178.616	363.620	669.745	661.907
MARGEN DE INTERMEDIACIÓN FINANCIERA	1.633.528	1.931.506	329.426	700.737	1.048.907	3.352.392	7.176.160	7.153.899
GASTOS DE TRANSFORMACIÓN	739.398	915.355	184.582	370.710	557.610	2.166.835	5.228.231	5.210.457
Gastos de personal	350.586	384.219	72.409	144.778	215.005	895.122	2.182.481	2.174.968
Gastos generales y administrativos (3)	312.280	380.455	68.970	139.527	212.996	883.971	2.220.755	2.210.494
Aportes al Fondo de Garantía de Depósitos y Protección Bancaria	58.577	131.367	39.305	78.609	117.914	348.356	732.245	732.245
Aportes a la Superintendencia de Bancos y Otras Instituciones Financieras	17.955	19.314	3.898	7.796	11.695	39.386	92.750	92.750
MARGEN OPERATIVO BRUTO	894.130	1.016.151	144.844	330.027	491.297	1.185.557	1.947.929	1.943.442
Ingresos por bienes realizables	1.466	4.054	848	1.065	1.065	11.945	33.743	33.743
Ingresos por programas especiales	-	-	-	-	-	-	41	41
Ingresos operativos varios	14.346	6.915	39.004	39.936	41.213	380.926	494.471	484.480
Gastos por bienes realizables	1.091	994	165	352	582	5.445	18.213	18.212
Gastos por depreciación, amortización y desvalorización de bienes diversos	-	-	-	-	-	-	-	-
Gastos operativos varios	44.745	100.891	9.014	24.795	34.060	424.668	626.693	617.868
MARGEN OPERATIVO NETO	864.106	925.235	175.517	345.881	498.933	1.148.315	1.831.278	1.825.626
Ingresos extraordinarios	26.172	3.534	160	346	518	18.641	26.918	26.918
Gastos Extraordinarios	46.824	64.653	14.971	28.040	45.860	87.725	103.027	102.759
RESULTADO BRUTO ANTES DE IMPUESTOS	843.454	864.116	160.706	318.187	453.591	1.079.231	1.755.169	1.749.785
Impuesto sobre la renta	111.121	19.504	12.011	18.316	10.751	44.599	77.517	72.133
RESULTADO NETO	732.333	844.612	148.695	299.871	442.840	1.034.632	1.677.652	1.677.652
INDICADORES FINANCIEROS						(Porcentajes)		
EVALUACIÓN DEL PATRIMONIO								
[Patrimonio + Gestión Operativa] / Activo Total	12,30	13,22	13,39	13,51	12,60	10,65	10,65	10,36
[Patrimonio + Gestión Operativa] / [Activo Total + Inversiones Cedidas]	11,87	12,96	13,17	13,30	12,43	10,57	10,37	10,40
Otros Activos / [Patrimonio + Gestión Operativa]	22,64	16,47	17,07	17,54	19,35	38,96	54,02	53,85
Activo Improductivo / [Patrimonio + Gestión Operativa]	251,67	269,27	260,89	251,99	272,30	333,15	329,13	338,01
CALIDAD DE ACTIVOS								
Provisión para Cartera de Créditos / Cartera de Créditos Bruta	2,84	2,97	3,50	3,51	3,53	4,14	5,17	5,15
Provisión para Cartera de Créditos / Cartera Inmovilizada Bruta	308,09	265,43	316,00	340,88	304,11	196,29	139,54	139,79
Cartera Inmovilizada Bruta / Cartera de Créditos Bruta	0,92	1,12	1,11	1,03	1,16	2,11	3,71	3,69
Activo Improductivo / Activo Total	27,37	30,58	29,97	29,62	30,08	31,29	29,97	30,91
GESTIÓN ADMINISTRATIVA (4)								
Activo Productivo / Pasivo con Costo (5)	150,90	162,53	158,24	159,74	160,92	138,39	140,20	138,54
Brecha Estructural / Activo Total (5)	24,50	26,71	25,77	26,32	26,47	19,06	20,08	19,22
Gastos de Personal / Captaciones del Público Promedio	2,60	2,48	2,61	2,59	2,55	2,83	3,13	3,13
Gastos Operativos / Captaciones del Público Promedio	2,42	2,45	2,54	2,53	2,53	2,67	3,15	3,15
[Gtos. de Personal + Gtos. Operativos] / Activo Productivo Promedio	5,41	5,67	5,92	5,88	5,83	6,65	7,09	7,19
Otros Ingresos Operativos / Activo Promedio	2,58	3,17	6,48	4,88	4,27	3,90	4,11	4,13
[Gtos. de Personal + Gtos. Operativos] / Ingresos Financieros	30,01	33,60	33,89	33,77	33,84	42,10	44,13	44,16
RENTABILIDAD (4)								
Ingreso por Cartera de Créditos / Cartera de Créditos Promedio	22,27	20,79	21,29	21,24	21,04	19,87	20,21	20,23
Ingreso por Inversiones en Títulos Valores / Inversiones en Títulos Valores Promedio	8,88	7,91	8,85	8,73	8,54	8,19	7,93	8,05
Gastos Financieros / Captaciones Promedio con Costos	9,69	7,63	7,75	7,69	7,58	7,39	10,71	10,80
Margen Financiero Bruto / Activo Promedio	9,13	8,65	9,01	9,01	8,93	7,41	6,69	6,67
Ingresos Extraordinarios / Activo Promedio	0,12	-	-	-	-	-	-	-
Resultado Neto / Activo Promedio	4,53	4,37	4,45	4,43	4,35	2,73	1,65	1,65
Resultado Neto / Patrimonio Promedio	45,60	41,58	42,00	41,59	41,12	30,93	17,92	17,93
LIQUIDEZ								
Disponibilidades / Captaciones del Público	30,41	34,05	33,24	33,22	33,31	33,04	30,42	30,31
[Disponibilidades + Inv.Tít.Val.para Negociar y Disp.para la Venta] / Captaciones del Público	37,95	46,19	46,09	44,79	44,02	42,31	39,94	39,66
Cartera de Créditos Neta / Captaciones del Público	65,32	58,49	58,78	60,59	60,69	52,32	55,11	55,26
Cartera de Créditos Neta / [Captaciones del Público + Inversiones Cedidas]	65,32	58,49	58,78	60,59	60,69	52,32	55,09	55,25
[Capt. Oficiales + Inv. Cedidas Oficiales] / [Captaciones del Público + Inversiones Cedidas]	6,66	11,44	8,70	8,35	7,18	15,74	18,21	18,09
Activos a Corto Plazo / Pasivos a Corto Plazo	35,93	41,26	41,38	40,39	40,35	35,66	35,78	35,60

FUENTE: BALANCE GENERAL DE PUBLICACIÓN

GERENCIA GENERAL TÉCNICA - GERENCIA DE ESTADÍSTICAS Y PUBLICACIONES

(1) Incluye: Ingresos por Comisiones por Servicios, Ingresos por Diferencias de Cambio y Operaciones con Derivados, Ingresos por Inversiones en Empresas Filiales y Afiliadas, Ingresos por Inversiones en Sucursales y Ganancia en Inversiones en Títulos Valores.

(2) Incluye: Gastos por Comisiones por Servicios, Gastos por Diferencias de Cambio y Operaciones con Derivados, Gastos por Inversiones en Empresas Filiales y Afiliadas, Gastos por Inversiones en Sucursales y Pérdida en Inversiones en Títulos Valores.

(3) Gastos generales y administrativos excepto (Gastos de personal, Aportes a FOGADE y Aportes a SUDEBAN)

(4) Anualizados, calculados en base a Saldos Promedios

(5) No es anualizado.

CUADRO N° II - 9
BANCA UNIVERSAL Y BANCA COMERCIAL
CONSOLIDADO CON SUCURSALES EN EL EXTERIOR
BANCO NACIONAL DE CRÉDITO, C.A. BANCO UNIVERSAL
EVOLUCIÓN MENSUAL DEL BALANCE GENERAL DE PUBLICACIÓN, ESTADO DE RESULTADOS DE PUBLICACIÓN
E INDICADORES FINANCIEROS CONSOLIDADOS CON SUCURSALES DEL EXTERIOR, SEGÚN RUBRO
diciembre / 2009 - junio - septiembre / 2010

R U B R O	2 0 0 9		2 0 1 0			Universal y Comercial	SISTEMA BANCARIO	
	diciembre	junio	julio	agosto	septiembre		Consolidado	Sin Consolidar
BALANCE GENERAL DE PUBLICACIÓN						(Miles de Bs.F)		
ACTIVO								
DISPONIBILIDADES	-	1.974.114	2.242.894	2.044.304	2.479.178	44.765.445	89.665.894	88.978.379
INVERSIONES EN TÍTULOS VALORES	-	1.562.152	1.458.704	1.426.089	1.357.300	37.509.635	93.329.293	89.688.929
CARTERA DE CRÉDITOS	-	3.755.157	3.845.536	3.868.754	4.043.639	70.885.929	162.419.751	162.227.448
INTERESES Y COMISIONES POR COBRAR	-	60.935	55.996	62.769	51.154	1.237.220	3.904.761	3.870.087
INVERSIONES EN EMPRESAS FILIALES, AFILIADAS Y SUCURSALES	-	-	-	9.426	9.426	1.095.407	2.367.188	5.503.154
BIENES REALIZABLES	-	8.806	8.445	8.185	8.060	25.628	118.928	118.928
BIENES DE USO	-	246.961	252.792	254.225	259.713	1.460.006	5.642.216	5.635.561
OTROS ACTIVOS	-	214.264	213.887	211.572	153.855	5.962.127	18.493.929	18.437.567
TOTAL DEL ACTIVO	-	7.822.389	8.078.254	7.885.324	8.362.325	162.941.397	375.941.960	374.460.053
PASIVO								
CAPTACIONES DEL PÚBLICO	-	6.564.816	6.961.756	6.830.048	7.399.291	135.475.913	294.744.923	293.573.657
OBLIGACIONES CON EL BCV	-	-	-	-	-	-	506.239	506.239
CAPTACIONES Y OBLIGACIONES CON EL BANAP	-	-	-	-	-	192.573	4.108.708	4.108.708
OTROS FINANCIAMIENTOS OBTENIDOS	-	293.717	153.790	153.937	90.395	4.238.340	22.617.561	22.345.382
OTRAS OBLIGACIONES POR INTERMEDIACIÓN FINANCIERA	-	3.833	5.218	5.916	5.235	132.089	395.949	435.407
INTERESES Y COMISIONES POR PAGAR	-	32.942	25.244	26.154	21.513	140.291	429.859	431.557
ACUMULACIONES Y OTROS PASIVOS	-	134.431	151.313	148.181	141.481	7.460.356	18.900.639	18.821.649
OBLIGACIONES SUBORDINADAS	-	-	-	-	-	-	56.619	56.619
OBLIGACIONES CONVERTIBLES EN CAPITAL	-	-	-	-	-	-	-	-
TOTAL DEL PASIVO	-	7.029.739	7.297.321	7.164.236	7.657.915	147.639.562	341.760.497	340.279.218
GESTIÓN OPERATIVA	-	-	3.273	11.980	12.164	1.034.632	1.677.652	1.677.652
TOTAL DE PATRIMONIO	-	792.650	777.660	709.108	692.246	14.267.203	32.503.811	32.503.183
TOTAL DEL PASIVO + PATRIMONIO + GESTIÓN OPERATIVA	-	7.822.389	8.078.254	7.885.324	8.362.325	162.941.397	375.941.960	374.460.053
CUENTAS DE ORDEN								
CUENTAS CONTINGENTES DEUDORAS	-	243.841	252.734	258.470	240.199	15.537.893	40.847.364	40.847.127
ACTIVOS DE LOS FIDEICOMISOS	-	592.368	588.330	585.490	584.692	32.311.580	87.896.643	87.896.643
OTROS ENCARGOS DE CONFIANZA	-	-	-	-	-	5.166.505	5.166.505	5.166.505
CUENTAS DEUDORAS POR OTROS ENCARGOS DE CONFIANZA (Fondo Mutual Habitacional)	-	122.008	127.754	134.239	140.670	2.258.616	13.212.537	13.212.537
OTRAS CUENTAS DEUDORAS DEL FONDO MUTUAL HABITACIONAL	-	-	-	-	-	621.286	687.438	687.438
OTRAS CUENTAS DE ORDEN DEUDORAS	-	15.538.495	15.295.579	15.715.284	15.675.600	243.248.554	564.425.773	563.088.198
OTRAS CUENTAS DE REGISTRO DEUDORAS	-	-	-	-	-	7.810	253.001	253.001
ESTADO DE RESULTADOS DE PUBLICACIÓN						(Miles de Bs.F)		
INGRESOS FINANCIEROS	-	463.474	78.459	159.870	240.224	4.174.384	9.745.452	9.699.728
GASTOS FINANCIEROS	-	255.379	41.418	81.411	121.537	1.306.351	3.612.366	3.612.176
MARGEN FINANCIERO BRUTO	-	208.095	37.041	78.459	118.687	2.868.033	6.133.086	6.087.552
Ingresos por recuperaciones de activos financieros	-	147	25	80	415	139.748	198.760	197.504
Gastos por incobrabilidad y desvalorización de activos financieros	-	-	-	-	39.808	640.880	991.553	986.922
MARGEN FINANCIERO NETO	-	208.242	37.066	78.539	79.294	2.366.901	5.340.293	5.298.134
Otros ingresos operativos (1)	-	101.048	30.678	45.121	56.395	1.349.111	2.505.612	2.517.672
Otros gastos operativos (2)	-	52.603	14.197	16.482	17.995	363.620	669.745	661.907
MARGEN DE INTERMEDIACIÓN FINANCIERA	-	256.687	53.547	107.178	117.694	3.352.392	7.176.160	7.153.899
GASTOS DE TRANSFORMACIÓN	-	232.026	39.134	83.724	124.985	2.166.835	5.228.231	5.210.457
Gastos de personal	-	72.358	12.023	24.163	37.448	895.122	2.182.481	2.174.968
Gastos generales y administrativos (3)	-	130.088	22.281	45.857	66.981	883.971	2.220.755	2.210.494
Aportes al Fondo de Garantía de Depósitos y Protección Bancaria	-	24.525	4.046	12.137	18.205	348.356	732.245	732.245
Aportes a la Superintendencia de Bancos y Otras Instituciones Financieras	-	5.055	784	1.567	2.351	39.386	92.750	92.750
MARGEN OPERATIVO BRUTO	-	24.661	14.413	23.454	(7.291)	1.185.557	1.947.929	1.943.442
Ingresos por bienes realizables	-	77	-	-	-	11.945	33.743	33.743
Ingresos por programas especiales	-	-	-	-	-	-	41	41
Ingresos operativos varios	-	1.561	2	20	6.080	380.926	494.471	484.480
Gastos por bienes realizables	-	999	262	524	787	5.445	18.213	18.212
Gastos por depreciación, amortización y desvalorización de bienes diversos	-	-	-	-	-	-	-	-
Gastos operativos varios	-	4.912	10.937	10.677	2.730	424.668	626.693	617.868
MARGEN OPERATIVO NETO	-	20.388	3.216	12.273	(4.728)	1.148.315	1.831.278	1.825.626
Ingresos extraordinarios	-	2.110	624	635	18.093	18.641	26.918	26.918
Gastos Extraordinarios	-	1.373	567	928	1.201	87.725	103.027	102.759
RESULTADO BRUTO ANTES DE IMPUESTOS	-	21.125	3.273	11.980	12.164	1.079.231	1.755.169	1.749.785
Impuesto sobre la renta	-	-	-	-	-	44.599	77.517	72.133
RESULTADO NETO	-	21.125	3.273	11.980	12.164	1.034.632	1.677.652	1.677.652
INDICADORES FINANCIEROS						(Porcentajes)		
EVALUACIÓN DEL PATRIMONIO								
[Patrimonio + Gestión Operativa] / Activo Total	-	12,01	11,52	10,92	9,93	10,65	10,65	10,36
[Patrimonio + Gestión Operativa] / [Activo Total + Inversiones Cedidas]	-	12,24	11,29	10,70	9,73	10,57	10,37	10,40
Otros Activos / [Patrimonio + Gestión Operativa]	-	27,03	27,39	29,34	21,84	38,96	54,02	53,85
Activo Improductivo / [Patrimonio + Gestión Operativa]	-	298,15	345,32	342,75	396,91	333,15	329,13	338,01
CALIDAD DE ACTIVOS								
Provisión para Cartera de Créditos / Cartera de Créditos Bruta	-	6,77	6,51	7,20	6,73	4,14	5,17	5,15
Provisión para Cartera de Créditos / Cartera Inmovilizada Bruta	-	107,15	103,33	100,00	103,42	196,29	139,54	139,79
Cartera Inmovilizada Bruta / Cartera de Créditos Bruta	-	6,32	6,30	7,20	6,51	2,11	3,71	3,69
Activo Improductivo / Activo Total	-	30,21	33,38	31,34	33,43	31,29	29,97	30,91
GESTIÓN ADMINISTRATIVA (4)								
Activo Productivo / Pasivo con Costo (5)	-	125,90	120,40	131,33	127,06	138,39	140,20	138,54
Brecha Estructural / Activo Total (5)	-	14,36	11,29	16,38	14,18	19,06	20,08	19,22
Gastos de Personal / Captaciones del Público Promedio	-	2,18	2,16	2,16	2,17	2,83	3,13	3,13
Gastos Operativos / Captaciones del Público Promedio	-	3,92	3,95	3,99	3,90	2,67	3,15	3,15
[Gtos. de Personal + Gtos. Operativos] / Activo Productivo Promedio	-	7,57	7,63	7,69	7,64	6,65	7,09	7,19
Otros Ingresos Operativos / Activo Promedio	-	2,60	3,61	3,00	2,85	3,90	4,11	4,13
[Gtos. de Personal + Gtos. Operativos] / Ingresos Financieros	-	43,68	43,70	43,74	43,57	42,10	44,13	44,16
RENTABILIDAD (4)								
Ingreso por Cartera de Créditos / Cartera de Créditos Promedio	-	19,37	19,14	19,10	18,87	19,87	20,21	20,23
Ingreso por Inversiones en Títulos Valores / Inversiones en Títulos Valores Promedio	-	8,95	8,95	9,01	9,17	8,19	7,93	8,05
Gastos Financieros / Captaciones Promedio con Costos	-	13,03	12,68	12,57	12,44	7,39	10,71	10,80
Margen Financiero Bruto / Activo Promedio	-	5,26	5,42	5,59	5,58	7,41	6,69	6,67
Ingresos Extraordinarios / Activo Promedio	-	0,05	0,07	0,05	0,48	-	-	-
Resultado Neto / Activo Promedio	-	0,53	0,51	0,72	0,57	2,73	1,65	1,65
Resultado Neto / Patrimonio Promedio	-	5,45	5,25	7,44	5,99	30,93	17,92	17,93
LIQUIDEZ								
Disponibilidades / Captaciones del Público	-	30,07	32,22	29,93	33,51	33,04	30,42	30,31
[Disponibilidades + Inv.Tít.Val.para Negociar y Disp.para la Venta] / Captaciones del Público	-	39,09	38,43	35,83	38,65	42,31	39,94	39,66
Cartera de Créditos Neta / Captaciones del Público	-	57,20	55,24	56,64	54,65	52,32	55,11	55,26
Cartera de Créditos Neta / [Captaciones del Público + Inversiones Cedidas]	-	57,20	55,24	56,64	54,65	52,32	55,09	55,25
[Capt. Oficiales + Inv. Cedidas Oficiales] / [Captaciones del Público + Inversiones Cedidas]	-	16,37	17,49	16,75	16,74	15,74	18,21	18,09
Activos a Corto Plazo / Pasivos a Corto Plazo	-	32,45	33,93	31,49	35,16	35,66	35,78	35,60

FUENTE: BALANCE GENERAL DE PUBLICACIÓN

GERENCIA GENERAL TÉCNICA - GERENCIA DE ESTADÍSTICAS Y PUBLICACIONES

(1) Incluye: Ingresos por Comisiones por Servicios, Ingresos por Diferencias de Cambio y Operaciones con Derivados, Ingresos por Inversiones en Empresas Filiales y Afiliadas, Ingresos por Inversiones en Sucursales y Ganancia en Inversiones en Títulos Valores.

(2) Incluye: Gastos por Comisiones por Servicios, Gastos por Diferencias de Cambio y Operaciones con Derivados, Gastos por Inversiones en Empresas Filiales y Afiliadas, Gastos por Inversiones en Sucursales y Pérdida en Inversiones en Títulos Valores.

(3) Gastos generales y administrativos excepto (Gastos de personal, Aportes a FOGADE y Aportes a SUDEBAN)

(4) Anualizados, calculados en base a Saldos Promedios

(5) No es anualizado.

CUADRO Nº II - 10
BANCA UNIVERSAL Y BANCA COMERCIAL
CONSOLIDADO CON SUCURSALES EN EL EXTERIOR
VENEZOLANO DE CRÉDITO, S.A. BANCO UNIVERSAL
EVOLUCIÓN MENSUAL DEL BALANCE GENERAL DE PUBLICACIÓN, ESTADO DE RESULTADOS DE PUBLICACIÓN
E INDICADORES FINANCIEROS CONSOLIDADOS CON SUCURSALES DEL EXTERIOR, SEGÚN RUBRO
diciembre / 2009 - junio - septiembre / 2010

R U B R O	2 0 0 9		2 0 1 0			Universal y Comercial	SISTEMA BANCARIO	
	diciembre	junio	julio	agosto	septiembre		Consolidado	Sin Consolidar
BALANCE GENERAL DE PUBLICACIÓN						(Miles de Bs.F)		
ACTIVO								
DISPONIBILIDADES	1.317.939	1.991.340	2.238.759	2.060.867	2.426.564	44.765.445	89.665.894	88.978.379
INVERSIONES EN TÍTULOS VALORES	1.676.764	2.029.250	1.925.784	1.920.816	1.957.672	37.509.635	93.329.293	89.688.929
CARTERA DE CRÉDITOS	2.123.103	2.058.418	2.238.297	2.424.242	2.448.049	70.885.929	162.419.751	162.227.448
INTERESES Y COMISIONES POR COBRAR	21.309	23.413	22.086	25.949	27.690	1.237.220	3.904.761	3.870.087
INVERSIONES EN EMPRESAS FILIALES, AFILIADAS Y SUCURSALES	-	-	-	-	-	1.095.407	2.367.188	5.503.154
BIENES REALIZABLES	885	5	5	5	4	25.628	118.928	118.928
BIENES DE USO	35.073	35.293	35.228	35.452	35.190	1.460.006	5.642.216	5.635.561
OTROS ACTIVOS	59.683	31.989	33.473	32.488	37.949	5.962.127	18.493.929	18.437.567
TOTAL DEL ACTIVO	5.234.756	6.169.708	6.493.632	6.499.819	6.933.118	162.941.397	375.941.960	374.460.053
PASIVO								
CAPTACIONES DEL PÚBLICO	4.445.650	5.212.847	5.637.122	5.616.715	5.972.317	135.475.913	294.744.923	293.573.657
OBLIGACIONES CON EL BCV	-	-	-	-	-	-	506.239	506.239
CAPTACIONES Y OBLIGACIONES CON EL BANAP	-	-	-	-	-	192.573	4.108.708	4.108.708
OTROS FINANCIAMIENTOS OBTENIDOS	87.162	54.783	55.178	59.646	55.217	4.238.340	22.617.561	22.345.382
OTRAS OBLIGACIONES POR INTERMEDIACIÓN FINANCIERA	4.970	11.487	6.877	2.990	18.230	132.089	395.949	435.407
INTERESES Y COMISIONES POR PAGAR	346	181	245	272	225	140.291	429.859	431.557
ACUMULACIONES Y OTROS PASIVOS	128.118	252.597	144.541	151.103	199.898	7.460.356	18.900.639	18.821.649
OBLIGACIONES SUBORDINADAS	-	-	-	-	-	-	56.619	56.619
OBLIGACIONES CONVERTIBLES EN CAPITAL	-	-	-	-	-	-	-	-
TOTAL DEL PASIVO	4.666.246	5.531.895	5.843.963	5.830.726	6.245.887	147.639.562	341.760.497	340.279.218
GESTIÓN OPERATIVA	-	-	11.856	31.280	49.418	1.034.632	1.677.652	1.677.652
TOTAL DE PATRIMONIO	568.510	637.813	637.813	637.813	637.813	14.267.203	32.503.811	32.503.183
TOTAL DEL PASIVO + PATRIMONIO + GESTIÓN OPERATIVA	5.234.756	6.169.708	6.493.632	6.499.819	6.933.118	162.941.397	375.941.960	374.460.053
CUENTAS DE ORDEN								
CUENTAS CONTINGENTES DEUDORAS	385.674	439.808	421.124	432.846	464.913	15.537.893	40.847.364	40.847.127
ACTIVOS DE LOS FIDEICOMISOS	1.258.204	1.428.757	1.449.151	1.467.690	1.497.710	32.311.580	87.896.643	87.896.643
OTROS ENCARGOS DE CONFIANZA	-	-	-	-	-	20.211	5.166.505	5.166.505
CUENTAS DEUDORAS POR OTROS ENCARGOS DE CONFIANZA (Fondo Mutual Habitacional)	-	-	-	-	-	2.258.616	13.212.537	13.212.537
OTRAS CUENTAS DEUDORAS DEL FONDO MUTUAL HABITACIONAL	-	-	-	-	-	621.286	687.438	687.438
OTRAS CUENTAS DE ORDEN DEUDORAS	4.710.598	6.015.045	5.562.467	5.962.310	5.922.810	243.248.554	564.425.773	563.088.198
OTRAS CUENTAS DE REGISTRO DEUDORAS	-	-	-	-	-	7.810	253.001	253.001
ESTADO DE RESULTADOS DE PUBLICACIÓN						(Miles de Bs.F)		
INGRESOS FINANCIEROS	264.269	261.179	44.530	92.623	140.131	4.174.384	9.745.452	9.699.728
GASTOS FINANCIEROS	63.731	51.029	7.547	15.304	22.662	1.306.351	3.612.366	3.612.176
MARGEN FINANCIERO BRUTO	200.538	210.150	36.983	77.319	117.469	2.868.033	6.133.086	6.087.552
Ingresos por recuperaciones de activos financieros	216	513	-	1	1	139.748	198.760	197.504
Gastos por incoobrabilidad y desvalorización de activos financieros	6.408	4.354	-	223	978	640.880	991.553	986.922
MARGEN FINANCIERO NETO	194.346	206.309	36.983	77.097	116.492	2.366.901	5.340.293	5.298.134
Otros ingresos operativos (1)	72.385	52.520	9.836	24.263	36.002	1.349.111	2.505.612	2.517.672
Otros gastos operativos (2)	8.904	13.358	4.513	8.774	11.930	363.620	669.745	661.907
MARGEN DE INTERMEDIACIÓN FINANCIERA	257.827	245.471	42.306	92.586	140.564	3.352.392	7.176.160	7.153.899
GASTOS DE TRANSFORMACIÓN	162.413	167.868	30.687	62.015	92.287	2.166.835	5.228.231	5.210.457
Gastos de personal	88.604	78.493	13.308	27.242	39.807	895.122	2.182.481	2.174.968
Gastos generales y administrativos (3)	60.185	65.620	11.583	23.151	35.048	883.971	2.220.755	2.210.494
Aportes al Fondo de Garantía de Depósitos y Protección Bancaria	10.452	20.633	5.276	10.552	15.828	348.356	732.245	732.245
Aportes a la Superintendencia de Bancos y Otras Instituciones Financieras	3.172	3.122	520	1.070	1.604	39.386	92.750	92.750
MARGEN OPERATIVO BRUTO	95.414	77.603	11.619	30.571	48.277	1.185.557	1.947.929	1.943.442
Ingresos por bienes realizables	12.585	1.052	4	9	11	11.945	33.743	33.743
Ingresos por programas especiales	-	-	-	-	-	-	41	41
Ingresos operativos varios	8.942	9.496	957	2.170	3.428	380.926	494.471	484.480
Gastos por bienes realizables	902	901	27	28	28	5.445	18.213	18.212
Gastos por depreciación, amortización y desvalorización de bienes diversos	-	-	-	-	-	-	-	-
Gastos operativos varios	3.908	7.786	591	1.256	1.987	424.668	626.693	617.868
MARGEN OPERATIVO NETO	112.131	79.464	11.962	31.466	49.701	1.148.315	1.831.278	1.825.626
Ingresos extraordinarios	4.705	162	-	-	-	18.641	26.918	26.918
Gastos Extraordinarios	764	518	106	186	283	87.725	103.027	102.759
RESULTADO BRUTO ANTES DE IMPUESTOS	116.072	79.108	11.856	31.280	49.418	1.079.231	1.755.169	1.749.785
Impuesto sobre la renta	6.700	1.000	-	-	-	44.599	77.517	72.133
RESULTADO NETO	109.372	78.108	11.856	31.280	49.418	1.034.632	1.677.652	1.677.652
INDICADORES FINANCIEROS						(Porcentajes)		
EVALUACIÓN DEL PATRIMONIO								
[Patrimonio + Gestión Operativa] / Activo Total	10,86	10,65	10,27	10,54	10,24	10,65	10,65	10,36
[Patrimonio + Gestión Operativa] / [Activo Total + Inversiones Cedidas]	10,86	10,34	10,00	10,29	9,91	10,57	10,37	10,40
Otros Activos / [Patrimonio + Gestión Operativa]	10,50	5,02	5,15	4,86	5,52	38,96	54,02	53,85
Activo Improductivo / [Patrimonio + Gestión Operativa]	249,61	319,79	354,09	314,76	359,56	333,15	329,13	338,01
CALIDAD DE ACTIVOS								
Provisión para Cartera de Créditos / Cartera de Créditos Bruta	1,61	1,84	1,69	1,57	1,59	4,14	5,17	5,15
Provisión para Cartera de Créditos / Cartera Inmovilizada Bruta	131,82	169,97	157,97	146,61	152,76	196,29	139,54	139,79
Cartera Inmovilizada Bruta / Cartera de Créditos Bruta	1,22	1,08	1,07	1,07	1,04	2,11	3,71	3,69
Activo Improductivo / Activo Total	27,11	33,06	35,43	32,40	35,64	31,29	29,97	30,91
GESTIÓN ADMINISTRATIVA (4)								
Activo Productivo / Pasivo con Costo (5)	164,22	173,08	155,64	161,29	159,86	138,39	140,20	138,54
Brecha Estructural / Activo Total (5)	28,50	28,26	23,08	25,69	24,10	19,06	20,08	19,22
Gastos de Personal / Captaciones del Público Promedio	8,39	3,28	3,24	3,22	3,12	2,83	3,13	3,13
Gastos Operativos / Captaciones del Público Promedio	7,81	2,74	2,76	2,72	2,68	2,67	3,15	3,15
[Gtos. de Personal + Gtos. Operativos] / Activo Productivo Promedio	19,33	7,53	7,58	7,51	7,38	6,65	7,09	7,19
Otros Ingresos Operativos / Activo Promedio	12,41	2,26	2,24	2,46	2,40	3,90	4,11	4,13
[Gtos. de Personal + Gtos. Operativos] / Ingresos Financieros	34,24	55,18	55,54	54,78	54,27	42,10	44,13	44,16
RENTABILIDAD (4)								
Ingreso por Cartera de Créditos / Cartera de Créditos Promedio	102,93	20,03	20,18	20,26	19,98	19,87	20,21	20,23
Ingreso por Inversiones en Títulos Valores / Inversiones en Títulos Valores Promedio	16,18	5,02	5,23	5,16	5,08	8,19	7,93	8,05
Gastos Financieros / Captaciones Promedio con Costos	44,14	4,45	4,13	4,09	4,01	7,39	10,71	10,80
Margen Financiero Bruto / Activo Promedio	23,52	7,52	7,58	7,64	7,54	7,41	6,69	6,67
Ingresos Extraordinarios / Activo Promedio	0,12	-	-	-	-	-	-	-
Resultado Neto / Activo Promedio	11,19	2,80	2,62	2,97	3,00	2,73	1,65	1,65
Resultado Neto / Patrimonio Promedio	127,91	28,08	26,34	29,93	30,46	30,93	17,92	17,93
LIQUIDEZ								
Disponibilidades / Captaciones del Público	29,65	38,20	39,71	36,69	40,63	33,04	30,42	30,31
[Disponibilidades + Inv.Tít.Val.para Negociar y Disp.para la Venta] / Captaciones del Público	29,65	38,20	39,71	36,69	40,63	42,31	39,94	39,66
Cartera de Créditos Neta / Captaciones del Público	47,76	39,49	39,71	43,16	40,99	52,32	55,11	55,26
Cartera de Créditos Neta / [Captaciones del Público + Inversiones Cedidas]	47,76	39,49	39,71	43,16	40,99	52,32	55,09	55,25
[Capt. Oficiales + Inv. Cedidas Oficiales] / [Captaciones del Público + Inversiones Cedidas]	1,20	1,56	1,85	1,75	1,65	15,74	18,21	18,09
Activos a Corto Plazo / Pasivos a Corto Plazo	33,00	40,26	42,07	37,99	44,62	35,66	35,78	35,60

FUENTE: BALANCE GENERAL DE PUBLICACIÓN

GERENCIA GENERAL TÉCNICA - GERENCIA DE ESTADÍSTICAS Y PUBLICACIONES

(1) Incluye: Ingresos por Comisiones por Servicios, Ingresos por Diferencias de Cambio y Operaciones con Derivados, Ingresos por Inversiones en Empresas Filiales y Afiliadas, Ingresos por Inversiones en Sucursales y Ganancia en Inversiones en Títulos Valores.

(2) Incluye: Gastos por Comisiones por Servicios, Gastos por Diferencias de Cambio y Operaciones con Derivados, Gastos por Inversiones en Empresas Filiales y Afiliadas, Gastos por Inversiones en Sucursales y Pérdida en Inversiones en Títulos Valores.

(3) Gastos generales y administrativos excepto (Gastos de personal, Aportes a FOGADE y Aportes a SUDEBAN)

(4) Anualizados, calculados en base a Saldos Promedios

(5) No es anualizado.

CUADRO Nº II - 11
BANCA UNIVERSAL Y BANCA COMERCIAL
CONSOLIDADO CON SUCURSALES EN EL EXTERIOR
BANCO DE VENEZUELA, S.A. BANCO UNIVERSAL
EVOLUCIÓN MENSUAL DEL BALANCE GENERAL DE PUBLICACIÓN, ESTADO DE RESULTADOS DE PUBLICACIÓN
E INDICADORES FINANCIEROS CONSOLIDADOS CON SUCURSALES DEL EXTERIOR, SEGÚN RUBRO
diciembre / 2009 - junio - septiembre / 2010

R U B R O	2 0 0 9		2 0 1 0			Universal y Comercial	SISTEMA BANCARIO	
	diciembre	junio	julio	agosto	septiembre		Consolidado	Sin Consolidar
BALANCE GENERAL DE PUBLICACIÓN						(Miles de Bs.F)		
ACTIVO								
DISPONIBILIDADES	9.417.571	15.028.973	15.868.731	13.881.823	13.792.329	44.765.445	89.665.894	88.978.379
INVERSIONES EN TÍTULOS VALORES	6.801.174	9.249.280	9.686.239	10.491.752	10.333.445	37.509.635	93.329.293	89.688.929
CARTERA DE CRÉDITOS	15.698.376	17.788.989	18.019.590	18.530.761	18.918.887	70.885.929	162.419.751	162.227.448
INTERESES Y COMISIONES POR COBRAR	242.285	351.790	364.485	370.435	363.972	1.237.220	3.904.761	3.870.087
INVERSIONES EN EMPRESAS FILIALES, AFILIADAS Y SUCURSALES	38.808	24.221	29.461	29.461	29.461	1.095.407	2.367.188	5.503.154
BIENES REALIZABLES	12	-	-	-	1.157	25.628	118.928	118.928
BIENES DE USO	362.232	366.837	368.204	363.397	381.385	1.460.006	5.642.216	5.635.561
OTROS ACTIVOS	568.793	2.751.739	3.027.266	3.028.972	3.169.311	5.962.127	18.493.929	18.437.567
TOTAL DEL ACTIVO	33.129.251	45.561.829	47.358.736	46.696.601	46.989.947	162.941.397	375.941.960	374.460.053
PASIVO								
CAPTACIONES DEL PÚBLICO	28.967.109	38.924.972	40.423.025	40.600.515	40.741.476	135.475.913	294.744.923	293.573.657
OBLIGACIONES CON EL BCV	-	-	-	-	-	-	506.239	506.239
CAPTACIONES Y OBLIGACIONES CON EL BANAP	12	159.769	181.115	199.988	191.163	192.573	4.108.708	4.108.708
OTROS FINANCIAMIENTOS OBTENIDOS	315.548	1.397.782	1.480.753	473.737	546.644	4.238.340	22.617.561	22.345.382
OTRAS OBLIGACIONES POR INTERMEDIACIÓN FINANCIERA	27.088	4.038	4.111	1.410	5.879	132.089	395.949	435.407
INTERESES Y COMISIONES POR PAGAR	115.561	93.035	106.474	104.380	97.469	140.291	429.859	431.557
ACUMULACIONES Y OTROS PASIVOS	762.800	1.208.893	1.302.954	1.338.701	1.310.927	7.460.356	18.900.639	18.821.649
OBLIGACIONES SUBORDINADAS	-	-	-	-	-	-	56.619	56.619
OBLIGACIONES CONVERTIBLES EN CAPITAL	-	-	-	-	-	-	-	-
TOTAL DEL PASIVO	30.188.118	41.788.489	43.498.432	42.718.731	42.893.558	147.639.562	341.760.497	340.279.218
GESTIÓN OPERATIVA	-	-	84.244	192.217	293.925	1.034.632	1.677.652	1.677.652
TOTAL DE PATRIMONIO	2.941.133	3.773.340	3.776.600	3.785.653	3.802.464	14.267.203	32.503.811	32.503.183
TOTAL DEL PASIVO + PATRIMONIO + GESTIÓN OPERATIVA	33.129.251	45.561.829	47.358.736	46.696.601	46.989.947	162.941.397	375.941.960	374.460.053
CUENTAS DE ORDEN								
CUENTAS CONTINGENTES DEUDORAS	1.262.032	1.443.772	1.842.743	2.161.185	1.843.629	15.537.893	40.847.364	40.847.127
ACTIVOS DE LOS FIDEICOMISOS	7.338.338	8.942.666	9.426.432	9.355.359	10.199.205	32.311.580	87.896.643	87.896.643
OTROS ENCARGOS DE CONFIANZA	-	-	-	-	-	20.211	5.166.505	5.166.505
CUENTAS DEUDORAS POR OTROS ENCARGOS DE CONFIANZA (Fondo Mutual Habitacional)	737.991	1.198.141	1.222.115	1.252.043	1.247.662	2.258.616	13.212.537	13.212.537
OTRAS CUENTAS DEUDORAS DEL FONDO MUTUAL HABITACIONAL	5.271	7.182	7.651	8.090	8.536	621.286	687.438	687.438
OTRAS CUENTAS DE ORDEN DEUDORAS	46.213.797	62.138.431	65.309.050	67.591.094	69.709.669	243.248.554	564.425.773	563.088.198
OTRAS CUENTAS DE REGISTRO DEUDORAS	-	-	-	-	-	7.810	253.001	253.001
ESTADO DE RESULTADOS DE PUBLICACIÓN						(Miles de Bs.F)		
INGRESOS FINANCIEROS	1.794.249	2.030.629	371.717	764.275	1.154.437	4.174.384	9.745.452	9.699.728
GASTOS FINANCIEROS	842.804	660.629	116.305	228.883	334.627	1.306.351	3.612.366	3.612.176
MARGEN FINANCIERO BRUTO	951.445	1.370.000	255.412	535.392	819.810	2.868.033	6.133.086	6.087.552
Ingresos por recuperaciones de activos financieros	61.550	65.137	16.323	36.902	59.764	139.748	198.760	197.504
Gastos por incoobrabilidad y desvalorización de activos financieros	271.589	301.484	63.573	112.132	184.230	640.880	991.553	986.922
MARGEN FINANCIERO NETO	741.406	1.133.653	208.162	460.162	695.344	2.366.901	5.340.293	5.298.134
Otros ingresos operativos (1)	381.722	454.955	93.521	181.621	281.062	1.349.111	2.505.612	2.517.672
Otros gastos operativos (2)	63.773	99.068	14.258	34.132	53.509	363.620	669.745	661.907
MARGEN DE INTERMEDIACIÓN FINANCIERA	1.059.355	1.489.540	287.452	607.651	922.897	3.352.392	7.176.160	7.153.899
GASTOS DE TRANSFORMACIÓN	670.525	904.101	179.098	360.038	541.911	2.166.835	5.228.231	5.210.457
Gastos de personal	307.964	361.003	70.886	142.790	216.310	895.122	2.182.481	2.174.968
Gastos generales y administrativos (3)	296.483	411.924	81.797	164.419	246.356	883.971	2.220.755	2.210.494
Aportes al Fondo de Garantía de Depósitos y Protección Bancaria	49.863	111.866	22.363	44.726	67.090	348.356	732.245	732.245
Aportes a la Superintendencia de Bancos y Otras Instituciones Financieras	16.215	19.308	4.052	8.103	12.155	39.386	92.750	92.750
MARGEN OPERATIVO BRUTO	388.830	585.439	108.327	247.613	380.986	1.185.557	1.947.929	1.943.442
Ingresos por bienes realizables	1.480	68	177	181	204	11.945	33.743	33.743
Ingresos por programas especiales	-	-	-	-	-	-	41	41
Ingresos operativos varios	93.542	10.404	514	729	1.498	380.926	494.471	484.480
Gastos por bienes realizables	775	574	65	106	65	5.445	18.213	18.212
Gastos por depreciación, amortización y desvalorización de bienes diversos	-	-	-	-	-	-	-	-
Gastos operativos varios	44.964	84.002	16.483	38.102	59.408	424.668	626.693	617.868
MARGEN OPERATIVO NETO	438.113	511.335	92.470	210.315	323.215	1.148.315	1.831.278	1.825.626
Ingresos extraordinarios	7	-	-	-	-	18.641	26.918	26.918
Gastos Extraordinarios	58.118	51.506	8.054	17.755	28.775	87.725	103.027	102.759
RESULTADO BRUTO ANTES DE IMPUESTOS	380.002	459.829	84.416	192.560	294.440	1.079.231	1.755.169	1.749.785
Impuesto sobre la renta	15.316	954	172	343	515	44.599	77.517	72.133
RESULTADO NETO	364.686	458.875	84.244	192.217	293.925	1.034.632	1.677.652	1.677.652
INDICADORES FINANCIEROS						(Porcentajes)		
EVALUACIÓN DEL PATRIMONIO								
[Patrimonio + Gestión Operativa] / Activo Total	10,17	9,51	10,01	10,68	10,22	10,65	10,65	10,36
[Patrimonio + Gestión Operativa] / [Activo Total + Inversiones Cedidas]	9,74	9,36	9,29	9,87	10,06	10,57	10,37	10,40
Otros Activos / [Patrimonio + Gestión Operativa]	19,34	72,93	78,42	76,15	77,37	38,96	54,02	53,85
Activo Improductivo / [Patrimonio + Gestión Operativa]	340,05	440,02	464,49	415,65	407,21	333,15	329,13	338,01
CALIDAD DE ACTIVOS								
Provisión para Cartera de Créditos / Cartera de Créditos Bruta	1,73	3,03	2,89	2,51	2,57	4,14	5,17	5,15
Provisión para Cartera de Créditos / Cartera Inmovilizada Bruta	121,33	163,49	182,43	169,19	182,32	196,29	139,54	139,79
Cartera Inmovilizada Bruta / Cartera de Créditos Bruta	1,43	1,85	1,58	1,48	1,41	2,11	3,71	3,69
Activo Improductivo / Activo Total	30,19	36,44	37,86	35,41	35,50	31,29	29,97	30,91
GESTIÓN ADMINISTRATIVA (4)								
Activo Productivo / Pasivo con Costo (5)	122,81	121,03	118,58	128,05	130,56	138,39	140,20	138,54
Brecha Estructural / Activo Total (5)	12,97	11,04	9,74	14,15	15,10	19,06	20,08	19,22
Gastos de Personal / Captaciones del Público Promedio	1,59	2,14	2,27	2,24	2,21	2,83	3,13	3,13
Gastos Operativos / Captaciones del Público Promedio	1,42	2,44	2,61	2,56	2,52	2,67	3,15	3,15
[Gtos. de Personal + Gtos. Operativos] / Activo Productivo Promedio	3,49	6,08	6,52	6,42	6,34	6,65	7,09	7,19
Otros Ingresos Operativos / Activo Promedio	2,07	2,37	2,56	2,47	2,48	3,90	4,11	4,13
[Gtos. de Personal + Gtos. Operativos] / Ingresos Financieros	35,14	38,06	39,64	39,19	39,13	42,10	44,13	44,16
RENTABILIDAD (4)								
Ingreso por Cartera de Créditos / Cartera de Créditos Promedio	11,61	20,36	20,45	20,38	20,15	19,87	20,21	20,23
Ingreso por Inversiones en Títulos Valores / Inversiones en Títulos Valores Promedio	6,43	8,71	10,22	10,27	10,20	8,19	7,93	8,05
Gastos Financieros / Captaciones Promedio con Costos	5,81	6,68	6,73	6,57	6,43	7,39	10,71	10,80
Margen Financiero Bruto / Activo Promedio	4,14	6,97	7,20	7,25	7,23	7,41	6,69	6,67
Ingresos Extraordinarios / Activo Promedio	-	-	-	-	-	-	-	-
Resultado Neto / Activo Promedio	1,84	2,33	2,39	2,52	2,51	2,73	1,65	1,65
Resultado Neto / Patrimonio Promedio	20,19	27,30	28,25	29,97	29,99	30,93	17,92	17,93
LIQUIDEZ								
Disponibilidades / Captaciones del Público	32,51	38,61	39,26	34,19	33,85	33,04	30,42	30,31
[Disponibilidades + Inv.Tít.Val.para Negociar y Disp.para la Venta] / Captaciones del Público	42,55	50,45	51,96	47,76	47,10	42,31	39,94	39,66
Cartera de Créditos Neta / Captaciones del Público	54,19	45,70	44,58	45,64	46,44	52,32	55,11	55,26
Cartera de Créditos Neta / [Captaciones del Público + Inversiones Cedidas]	54,19	45,70	44,58	45,64	46,44	52,32	55,09	55,25
[Capt. Oficiales + Inv. Cedidas Oficiales] / [Captaciones del Público + Inversiones Cedidas]	14,08	23,51	22,45	24,99	24,02	15,74	18,21	18,09
Activos a Corto Plazo / Pasivos a Corto Plazo	38,02	42,00	43,02	37,80	37,56	35,66	35,78	35,60

FUENTE: BALANCE GENERAL DE PUBLICACIÓN

GERENCIA GENERAL TÉCNICA - GERENCIA DE ESTADÍSTICAS Y PUBLICACIONES

(1) Incluye: Ingresos por Comisiones por Servicios, Ingresos por Diferencias de Cambio y Operaciones con Derivados, Ingresos por Inversiones en Empresas Filiales y Afiliadas, Ingresos por Inversiones en Sucursales y Ganancia en Inversiones en Títulos Valores.

(2) Incluye: Gastos por Comisiones por Servicios, Gastos por Diferencias de Cambio y Operaciones con Derivados, Gastos por Inversiones en Empresas Filiales y Afiliadas, Gastos por Inversiones en Sucursales y Pérdida en Inversiones en Títulos Valores.

(3) Gastos generales y administrativos excepto (Gastos de personal, Aportes a FOGADE y Aportes a SUDEBAN)

(4) Anualizados, calculados en base a Saldos Promedios

(5) No es anualizado.

CUADRO Nº II - 12
BANCA UNIVERSAL Y BANCA COMERCIAL
CONSOLIDADO CON SUCURSALES EN EL EXTERIOR
BANCO INDUSTRIAL DE VENEZUELA, C.A.
EVOLUCIÓN MENSUAL DEL BALANCE GENERAL DE PUBLICACIÓN, ESTADO DE RESULTADOS DE PUBLICACIÓN
E INDICADORES FINANCIEROS CONSOLIDADOS CON SUCURSALES DEL EXTERIOR, SEGÚN RUBRO
diciembre / 2009 - junio - septiembre / 2010

R U B R O	2 0 0 9		2 0 1 0			Universal y Comercial	SISTEMA BANCARIO	
	diciembre	junio	julio	agosto	septiembre		Consolidado	Sin Consolidar
BALANCE GENERAL DE PUBLICACIÓN						(Miles de Bs.F)		
ACTIVO								
DISPONIBILIDADES	932.849	1.686.028	1.525.058	2.230.904	3.891.088	44.765.445	89.665.894	88.978.379
INVERSIONES EN TÍTULOS VALORES	5.613.351	7.515.046	7.824.044	7.868.376	8.939.828	37.509.635	93.329.293	89.688.929
CARTERA DE CRÉDITOS	868.741	880.976	880.357	883.694	913.603	70.885.929	162.419.751	162.227.448
INTERESES Y COMISIONES POR COBRAR	137.764	125.314	123.703	128.608	148.245	1.237.220	3.904.761	3.870.087
INVERSIONES EN EMPRESAS FILIALES, AFILIADAS Y SUCURSALES	244.844	333.901	335.330	339.517	339.168	1.095.407	2.367.188	5.503.154
BIENES REALIZABLES	237	124	-	-	-	25.628	118.928	118.928
BIENES DE USO	68.759	71.135	70.979	70.915	71.012	1.460.006	5.642.216	5.635.561
OTROS ACTIVOS	54.647	1.129.243	1.132.313	1.176.047	1.179.612	5.962.127	18.493.929	18.437.567
TOTAL DEL ACTIVO	7.921.192	11.741.767	11.891.790	12.698.065	15.482.559	162.941.397	375.941.960	374.460.053
PASIVO								
CAPTACIONES DEL PÚBLICO	7.435.093	8.435.606	8.630.941	8.639.540	10.119.181	135.475.913	294.744.923	293.573.657
OBLIGACIONES CON EL BCV	-	-	-	-	-	-	506.239	506.239
CAPTACIONES Y OBLIGACIONES CON EL BANAP	1.849	1.278	1.424	1.297	1.284	192.573	4.108.708	4.108.708
OTROS FINANCIAMIENTOS OBTENIDOS	689.116	593.384	622.807	1.417.597	2.396.402	4.238.340	22.617.561	22.345.382
OTRAS OBLIGACIONES POR INTERMEDIACIÓN FINANCIERA	610	536	538	538	539	132.089	395.949	435.407
INTERESES Y COMISIONES POR PAGAR	6.688	8.403	9.328	8.917	12.241	140.291	429.859	431.557
ACUMULACIONES Y OTROS PASIVOS	1.350.457	2.026.571	1.940.617	1.941.011	2.250.873	7.460.356	18.900.639	18.821.649
OBLIGACIONES SUBORDINADAS	-	-	-	-	-	-	56.619	56.619
OBLIGACIONES CONVERTIBLES EN CAPITAL	-	-	-	-	-	-	-	-
TOTAL DEL PASIVO	9.483.813	11.065.778	11.205.655	12.008.900	14.780.520	147.639.562	341.760.497	340.279.218
GESTIÓN OPERATIVA	-	-	9.939	13.004	17.465	1.034.632	1.677.652	1.677.652
TOTAL DE PATRIMONIO	(1.562.621)	675.989	676.196	676.161	684.574	14.267.203	32.503.811	32.503.183
TOTAL DEL PASIVO + PATRIMONIO + GESTIÓN OPERATIVA	7.921.192	11.741.767	11.891.790	12.698.065	15.482.559	162.941.397	375.941.960	374.460.053
CUENTAS DE ORDEN								
CUENTAS CONTINGENTES DEUDORAS	186.600	214.116	217.432	217.016	218.675	15.537.893	40.847.364	40.847.127
ACTIVOS DE LOS FIDEICOMISOS	3.454.401	2.966.095	3.007.644	3.008.943	3.514.291	32.311.580	87.896.643	87.896.643
OTROS ENCARGOS DE CONFIANZA	-	-	-	-	-	20.211	5.166.505	5.166.505
CUENTAS DEUDORAS POR OTROS ENCARGOS DE CONFIANZA (Fondo Mutual Habitacional)	593.744	632.705	638.471	645.277	649.464	2.258.616	13.212.537	13.212.537
OTRAS CUENTAS DEUDORAS DEL FONDO MUTUAL HABITACIONAL	591.557	606.475	608.002	609.394	610.980	621.286	687.438	687.438
OTRAS CUENTAS DE ORDEN DEUDORAS	11.334.373	16.460.911	16.752.638	17.272.515	17.642.683	243.248.554	564.425.773	563.088.198
OTRAS CUENTAS DE REGISTRO DEUDORAS	2.585	2.510	2.498	2.664	2.664	7.810	253.001	253.001
ESTADO DE RESULTADOS DE PUBLICACIÓN						(Miles de Bs.F)		
INGRESOS FINANCIEROS	458.811	330.930	47.965	110.445	164.237	4.174.384	9.745.452	9.699.728
GASTOS FINANCIEROS	213.550	148.570	28.120	55.452	96.316	1.306.351	3.612.366	3.612.176
MARGEN FINANCIERO BRUTO	245.261	182.360	19.845	54.993	67.921	2.868.033	6.133.086	6.087.552
Ingresos por recuperaciones de activos financieros	10.330	95.328	6.942	8.419	10.916	139.748	198.760	197.504
Gastos por incoobrabilidad y desvalorización de activos financieros	159.428	7.723	19	1.320	5.721	640.880	991.553	986.922
MARGEN FINANCIERO NETO	96.163	269.965	26.768	62.092	73.116	2.366.901	5.340.293	5.298.134
Otros ingresos operativos (1)	146.841	52.728	14.995	29.977	86.663	1.349.111	2.505.612	2.517.672
Otros gastos operativos (2)	1.182.828	120.924	10.434	22.490	37.137	363.620	669.745	661.907
MARGEN DE INTERMEDIACIÓN FINANCIERA	(939.824)	201.769	31.329	69.579	122.642	3.352.392	7.176.160	7.153.899
GASTOS DE TRANSFORMACIÓN	273.925	331.537	67.646	125.164	192.338	2.166.835	5.228.231	5.210.457
Gastos de personal	196.884	201.539	38.061	67.260	106.879	895.122	2.182.481	2.174.968
Gastos generales y administrativos (3)	70.837	115.051	27.366	53.590	79.176	883.971	2.220.755	2.210.494
Aportes al Fondo de Garantía de Depósitos y Protección Bancaria	6.204	14.947	2.219	4.314	6.283	348.356	732.245	732.245
Aportes a la Superintendencia de Bancos y Otras Instituciones Financieras	-	-	-	-	-	39.386	92.750	92.750
MARGEN OPERATIVO BRUTO	(1.213.749)	(129.768)	(36.317)	(55.585)	(69.696)	1.185.557	1.947.929	1.943.442
Ingresos por bienes realizables	86	1.027	1.495	1.614	1.618	11.945	33.743	33.743
Ingresos por programas especiales	-	-	-	-	-	-	41	41
Ingresos operativos varios	26.378	189.340	279.399	301.827	322.101	380.926	494.471	484.480
Gastos por bienes realizables	835	405	1	4	6	5.445	18.213	18.212
Gastos por depreciación, amortización y desvalorización de bienes diversos	-	-	-	-	-	-	-	-
Gastos operativos varios	14.704	765	230.424	230.665	231.835	424.668	626.693	617.868
MARGEN OPERATIVO NETO	(1.202.824)	59.429	14.152	17.187	22.182	1.148.315	1.831.278	1.825.626
Ingresos extraordinarios	-	-	30	30	30	18.641	26.918	26.918
Gastos Extraordinarios	3	-	-	30	36	87.725	103.027	102.759
RESULTADO BRUTO ANTES DE IMPUESTOS	(1.202.827)	59.429	14.182	17.187	22.176	1.079.231	1.755.169	1.749.785
Impuesto sobre la renta	2.518	540	4.243	4.183	4.711	44.599	77.517	72.133
RESULTADO NETO	(1.205.345)	58.889	9.939	13.004	17.465	1.034.632	1.677.652	1.677.652
INDICADORES FINANCIEROS						(Porcentajes)		
EVALUACIÓN DEL PATRIMONIO								
[Patrimonio + Gestión Operativa] / Activo Total	(19,73)	8,48	8,51	7,78	6,03	10,65	10,65	10,36
[Patrimonio + Gestión Operativa] / [Activo Total + Inversiones Cedidas]	(34,46)	8,49	8,51	7,78	6,03	10,57	10,37	10,40
Otros Activos / [Patrimonio + Gestión Operativa]	-	167,05	165,03	170,65	168,03	38,96	54,02	53,85
Activo Improductivo / [Patrimonio + Gestión Operativa]	(78,13)	411,21	393,88	500,12	728,34	333,15	329,13	338,01
CALIDAD DE ACTIVOS								
Provisión para Cartera de Créditos / Cartera de Créditos Bruta	41,09	36,99	33,94	33,84	33,28	4,14	5,17	5,15
Provisión para Cartera de Créditos / Cartera Inmovilizada Bruta	99,39	98,92	92,25	95,86	97,09	196,29	139,54	139,79
Cartera Inmovilizada Bruta / Cartera de Créditos Bruta	41,34	37,39	36,79	35,30	34,28	2,11	3,71	3,69
Activo Improductivo / Activo Total	15,41	23,67	22,73	27,14	33,03	31,29	29,97	30,91
GESTIÓN ADMINISTRATIVA (4)								
Activo Productivo / Pasivo con Costo (5)	182,95	205,58	202,75	180,33	135,65	138,39	140,20	138,54
Brecha Estructural / Activo Total (5)	38,35	39,20	39,16	32,45	17,60	19,06	20,08	19,22
Gastos de Personal / Captaciones del Público Promedio	5,08	5,06	5,34	4,97	4,99	2,83	3,13	3,13
Gastos Operativos / Captaciones del Público Promedio	1,99	2,89	3,47	3,40	3,29	2,67	3,15	3,15
[Gtos. de Personal + Gtos. Operativos] / Activo Productivo Promedio	6,66	7,92	8,71	8,22	8,13	6,65	7,09	7,19
Otros Ingresos Operativos / Activo Promedio	2,83	4,69	19,13	11,52	9,45	3,90	4,11	4,13
[Gtos. de Personal + Gtos. Operativos] / Ingresos Financieros	57,46	95,67	114,62	102,55	104,44	42,10	44,13	44,16
RENTABILIDAD (4)								
Ingreso por Cartera de Créditos / Cartera de Créditos Promedio	16,01	15,24	14,21	16,60	16,30	19,87	20,21	20,23
Ingreso por Inversiones en Títulos Valores / Inversiones en Títulos Valores Promedio	11,00	7,71	7,07	7,27	7,08	8,19	7,93	8,05
Gastos Financieros / Captaciones Promedio con Costos	15,06	8,71	9,14	9,00	9,29	7,39	10,71	10,80
Margen Financiero Bruto / Activo Promedio	4,52	3,52	2,86	3,22	2,83	7,41	6,69	6,67
Ingresos Extraordinarios / Activo Promedio	-	-	-	-	-	-	-	-
Resultado Neto / Activo Promedio	(14,25)	1,14	1,12	0,91	0,83	2,73	1,65	1,65
Resultado Neto / Patrimonio Promedio	(755,07)	(75,52)	(228,22)	337,98	99,25	30,93	17,92	17,93
LIQUIDEZ								
Disponibilidades / Captaciones del Público	12,55	19,99	17,67	25,82	38,45	33,04	30,42	30,31
[Disponibilidades + Inv.Tít.Val.para Negociar y Disp.para la Venta] / Captaciones del Público	13,08	19,99	17,67	25,82	38,45	42,31	39,94	39,66
Cartera de Créditos Neta / Captaciones del Público	11,68	10,44	10,20	10,23	9,03	52,32	55,11	55,26
Cartera de Créditos Neta / [Captaciones del Público + Inversiones Cedidas]	11,68	10,44	10,20	10,23	9,03	52,32	55,09	55,25
[Capt. Oficiales + Inv. Cedidas Oficiales] / [Captaciones del Público + Inversiones Cedidas]	57,73	67,69	65,63	61,26	67,10	15,74	18,21	18,09
Activos a Corto Plazo / Pasivos a Corto Plazo	10,95	19,82	18,16	26,91	36,77	35,66	35,78	35,60

FUENTE: BALANCE GENERAL DE PUBLICACIÓN

GERENCIA GENERAL TÉCNICA - GERENCIA DE ESTADÍSTICAS Y PUBLICACIONES

(1) Incluye: Ingresos por Comisiones por Servicios, Ingresos por Diferencias de Cambio y Operaciones con Derivados, Ingresos por Inversiones en Empresas Filiales y Afiliadas, Ingresos por Inversiones en Sucursales y Ganancia en Inversiones en Títulos Valores.

(2) Incluye: Gastos por Comisiones por Servicios, Gastos por Diferencias de Cambio y Operaciones con Derivados, Gastos por Inversiones en Empresas Filiales y Afiliadas, Gastos por Inversiones en Sucursales y Pérdida en Inversiones en Títulos Valores.

(3) Gastos generales y administrativos excepto (Gastos de personal, Aportes a FOGADE y Aportes a SUDEBAN)

(4) Anualizados, calculados en base a Saldos Promedios

(5) No es anualizado.

NOTAS METODOLÓGICAS

NOTAS METODOLÓGICAS

RELACIONES UTILIZADAS

I.-Indicadores para la Evaluación del Patrimonio

1.- (Patrimonio + Gestión Operativa) /Activo Total

Mide la participación que registra el patrimonio más la gestión operativa en el financiamiento del activo del instituto.

Este índice se obtendrá mediante la división del monto total conformado por el patrimonio contable más la gestión operativa, entre el total de los activos.

Estas cifras se tomarán del balance de publicación y el resultado obtenido multiplicado por cien (100).

Los bancos y otras instituciones financieras deberán cumplir como mínimo los porcentajes de adecuación patrimonial indicados en la Resolución 015/03 de fecha 22 de enero de 2003 publicada en la Gaceta Oficial N° 37.617 de fecha 24 de enero de 2003.

2.- (Patrimonio + Gestión Operativa) / (Activo Total + Inversiones Cedidas)

Mide la participación que registra el patrimonio más la gestión operativa del período en el financiamiento de los recursos propios (activo) y ajenos (inversiones cedidas).

3.- Otros Activos / (Patrimonio + Gestión Operativa)

Este indicador expresa el grado en que se encuentra comprometido el patrimonio más la gestión operativa en virtud de los activos que registran menor productividad.

4.- Activo Improductivo / (Patrimonio + Gestión Operativa)

Esta relación señala el grado en que el patrimonio más la gestión operativa del instituto está comprometido en el financiamiento de activos no generadores de ingresos por concepto de intereses y comisiones, o que estén fuera de la normativa legal.

El activo improductivo se define como:

Disponibilidades (excepto Bancos y otras instituciones financieras del país Bancos y corresponsales del exterior)

(Provisión para inversión en títulos valores)

Créditos vencidos

Créditos en litigio

(Provisión para cartera de créditos)

Intereses y comisiones por cobrar

Inversiones en empresas filiales, afiliadas y sucursales

Bienes realizables

Bienes de uso

Otros activos

II.-Indicadores de Calidad de Activos

1.- Provisión para Cartera de Créditos / Cartera de Créditos Bruta

Demuestra la suficiencia de apartado que con cargo a sus resultados, ha creado el instituto para respaldar su cartera de créditos ante posibles contingencias que se puedan presentar.

2.- Índice de Cobertura:

Provisión para Cartera de Créditos / Cartera Inmovilizada Bruta

Demuestra el grado de suficiencia de apartado que en relación con la cartera inmovilizada, ha realizado el instituto para resguardar sus colocaciones con dificultades de retorno.

3.- Índice de Morosidad:

Cartera Inmovilizada Bruta / Cartera de Créditos Bruta

Cuantifica el porcentaje de la cartera de créditos inmovilizada en relación con la cartera de créditos bruta.

El índice refleja los créditos que pueden convertirse en pérdidas por insolvencia del cliente.

4.- Activo Improductivo / Activo Total

Este indicador mide la participación de los activos improductivos no generadores de ingresos recurrentes, o que están fuera de la normativa legal, respecto a la totalidad de activos del instituto. Se entienden como activos improductivos los definidos en el punto 4 de la sección I.

III.- Indicadores de Gestión Administrativa ¹

1.- Activo Productivo / Pasivo con Costo

El pasivo con costo representa una obligación a cargo del banco y los activos productivos son los que caracterizan la actividad bancaria; constituyen la fuente normal de ingresos.

El resultado del índice mostrará en que proporción puede cumplir el banco con sus activos productivos para pagar los compromisos contraídos.

El activo productivo se define como:

- Bancos y otras instituciones financieras del país
- Bancos y corresponsales del exterior
- Inversiones en títulos valores
- Créditos vigentes
- Créditos reestructurados

Pasivo con costo se define como:

- Cuentas corrientes remuneradas
- Obligaciones por operaciones de mesa de dinero
- Depósitos de ahorro
- Depósitos a plazo
- Títulos valores emitidos por la institución
- Captaciones del público restringidas (excepto cuentas corrientes inactivas, fondos embargados de depósitos en cuentas corrientes, otras captaciones del público restringidas)
- Obligaciones con el B.C.V.
- Captaciones y obligaciones con el BANAVIH
- Otros financiamientos obtenidos
- Otras obligaciones por intermediación financiera
- Obligaciones subordinadas
- Obligaciones convertibles en capital

Brecha estructural como % del Activo Total

2.

Este indicador relaciona el desequilibrio entre los activos productivos y pasivos onerosos como porcentaje del activo total.

Se calcula de la siguiente forma: tenemos la brecha estructural como la diferencia entre los activos productivos menos los pasivos con costo, y este monto se divide sobre el activo total.

¹ Anualizado, calculado sobre la base de saldos promedios, excepto el indicador que mide el Activo productivo / Pasivo con Costo

Una brecha estructural positiva ($AP > PC$), supone que una parte de los activos productivos se están financiando con pasivos sin costo. Lo que tendrá implicaciones positivas para el margen financiero y por lo tanto para la rentabilidad.

Una brecha estructural negativa ($AP < PC$), supone que una parte de los activos improductivos (que no generan ingresos financieros), se están financiando con pasivos con costos. Es decir, pasivos que implican costos financieros para la entidad bancaria. Esto se materializa en pérdidas de negocio de intermediación, con efectos claramente adversos sobre el margen financiero y la rentabilidad patrimonial, que normalmente son compensados con ampliaciones inconvenientes del diferencial de tasas.

3.- Gastos de Personal / Captaciones del Público Promedio

Permite conocer la productividad del gasto de personal originado por sueldos, salarios y otros, respecto al volumen de recursos recibidos del público. Determina la incidencia en términos monetarios que tiene el costo del personal, con respecto a la capacidad para atraer recursos del público, denotando mayor eficiencia en la medida que el coeficiente es menor.

4.- Gastos Generales y Administrativos ² / Captaciones del Público Promedio

Mide la eficiencia de la porción de gastos asociados con la operatividad de la entidad, al relacionar una fracción de los gastos de administración con los saldos promedios captados del público. Mientras más bajo sea este indicador el banco en referencia será más eficiente en el manejo de sus captaciones del público.

5.- (Gastos de Personal + Gastos Generales y Administrativos) / Activo Productivo Promedio

Indicador asociado con la eficiencia administrativa al medir la relación existente entre la suma de los gastos de personal y los gastos operativos directos del instituto; respecto al activo productivo bruto promedio de que dispone éste, considerándose mayor la eficiencia en la medida en que el coeficiente es menor o tiende a reducirse en el tiempo.

6.- Otros Ingresos Operativos / Activo Promedio

Indica la relación existente entre el volumen de recursos obtenidos por la entidad en virtud de la prestación de servicios complementarios vinculados a las operaciones de intermediación, en relación con el promedio que se calculó.

7.- (Gastos de Personal + Gastos Generales y Administrativos) / Ingresos Financieros

Es el indicador de eficiencia que mide la relación entre los gastos de transformación (gastos de explotación de carácter no financiero, que son ordinarios y recurrentes) con respecto a los ingresos ordinarios, obtenidos por el banco producto de la intermediación tanto en crédito como en inversiones.

² Excepto gastos por Aportes a SUDEBAN y FOGADE.

IV.-Indicadores de Rentabilidad ³

1.- Ingreso por Cartera de Créditos / Cartera Créditos Promedio

Mide el grado de rendimiento promedio generado por la cartera de créditos durante el ejercicio.

La cuantía de este indicador está estrechamente vinculada al carácter rentable de la cartera.

2.- Ingreso por Inversiones en Títulos Valores / Inversiones en Títulos Valores Promedio

Expresa el rendimiento obtenido por la entidad en sus inversiones en títulos valores, tales como acciones y obligaciones emitidas por empresas públicas y privadas, respecto al volumen de recursos aplicados en la adquisición de éstos.

3.- Gastos Financieros / Captaciones Promedio con Costo

Este indicador mide cual es el costo bruto de los pasivos a cargo del banco; si el costo resulta alto en comparación con el de otros intermediarios financieros podría deberse a deficiencias en la captación de recursos, como también al pago de altas tasas de interés para compensar una condición de mayor riesgo.

4.- Margen Financiero Bruto / Activo Promedio

Cuantifica el margen financiero (ingresos financieros menos egresos financieros), que ha obtenido la entidad por la intermediación financiera efectuada durante el ejercicio con respecto al saldo promedio en que se calculó el activo del instituto.

5.- Ingresos Extraordinarios / Activo Promedio

Expresa la relación existente entre el volumen de recursos obtenidos por la entidad, en virtud de la ejecución de transacciones de carácter no recurrente o eventual con el promedio en que se cifró el activo del instituto.

6.- Resultado Neto /Activo Promedio (ROA)

Es la rentabilidad proveniente de las operaciones del negocio bancario. Mide la capacidad del balance del banco para generar resultados operacionales. Se calculará para los trimestres de marzo y septiembre.

7.- Resultado Neto / Patrimonio Promedio (ROE)

Mide el nivel de rendimiento del patrimonio del instituto, una vez efectuadas las transferencias necesarias para apartados.

³ Anualizado, calculado sobre la base de saldos promedios.

V.-Indicadores de Liquidez ⁴

1.- Disponibilidades / Captaciones del Público

Coeficiente de liquidez que mide la capacidad de la entidad para responder, en forma inmediata, a eventuales retiros del público.

A los fines de realizar una evaluación objetiva de este indicador, es menester clasificar las obligaciones contraídas con el público por concepto de captaciones en diferentes planos, según sus plazos de vencimiento.

2.- (Disponibilidad + Inversiones en Títulos Valores para Negociar y Disponibles para la Venta) / Captaciones del Público.

Mide la proporción del activo de la Institución que tiene capacidad de respuesta inmediata para convertirse en efectivo, en la medida en que este indicador aumenta, la institución es más líquida pero también menos intermediadora de recursos.

3.- Cartera de Créditos Neta / Captaciones del Público

Indica el nivel en que la cartera de créditos ha sido financiada mediante recursos captados del público.

4.- Cartera de Créditos Neta/ (Captaciones del Público + Inversiones Cedidas)

Indica el nivel en que la cartera de créditos ha sido financiada mediante recursos captados del público más las inversiones cedidas al mismo.

5.- (Captaciones Oficiales + Inversiones Cedidas Oficiales) / (Captaciones del Público + Inversiones Cedidas)

Indica el nivel en que los depósitos oficiales y las participaciones del sector oficial forma parte del total recursos captados.

6.- Activos a Corto Plazo/ Pasivos a Corto Plazo

Mide la proporción del activo a corto plazo (menores a 90 días) de la institución que tiene capacidad de respuesta inmediata, para convertirse en efectivo ante un eventual retiro de los pasivos menores a 90 días.

⁴ Para el cálculo de los indicadores en el subsistema Empresas de Arrendamiento Financiero, se toma como base la cuenta otros financiamientos obtenidos.

METODOLOGÍA PARA CALCULAR LOS ÍNDICES ANUALIZADOS EN BASE A SALDOS PROMEDIOS

Cuando en los indicadores se comparan cuentas nominales (C.N.) con cuentas reales (C.R.), las primeras se anualizan y las segundas se toman en base al saldo promedio.

La manera de anualizar las cuentas nominales para cada trimestre del año, es la siguiente:

Mes

Marzo C.N. al cierre de MARZO * 4

Junio C.N. al cierre de JUNIO * 2

Septiembre C.N. al cierre de JUNIO + C.N. al cierre de SEPTIEMBRE * 2

Diciembre C.N. al cierre de JUNIO + C.N. al cierre de DICIEMBRE

La manera de calcular el Promedio para cada trimestre del año es la siguiente:

Trimestre

$$\text{Marzo} \quad \text{C.R.} = \frac{\text{C.R.DIC1} + \text{C.R.ENE} + \text{C.R.FEB} + \text{C.R.MAR}}{4}$$

$$\text{Junio} \quad \text{C.R.} = \frac{\text{C.R.DIC1} + \text{C.R.ENE} + \dots + \text{C.R.JUNIO}}{7}$$

$$\text{Septiembre} \quad \text{C.R.} = \frac{\text{C.R.DIC1} + \text{C.R.ENE} + \dots + \text{C.R.SEPTIEMBRE}}{10}$$

$$\text{Diciembre} \quad \text{C.R.} = \frac{\text{C.R.DIC1} + \text{C.R.ENE} + \dots + \text{C.R.DIC2}}{13}$$

DIC 1 = Diciembre del año anterior

DIC 2 = Diciembre del año en curso

NOTA EXPLICATIVA

En los cuadros relativos a la evolución mensual del balance general de publicación, estados de resultados de publicación e indicadores financieros, según rubro, los períodos para los estados de resultados son:

Febrero = se refiere al acumulado de enero a febrero

Marzo = se refiere al acumulado de enero a marzo

Abril = se refiere al acumulado de enero a abril

Mayo = se refiere al acumulado de enero a mayo

Junio = se refiere al acumulado de enero a junio

Julio = se refiere al mes de julio

Agosto = se refiere al acumulado de julio a agosto

Septiembre = se refiere al acumulado de julio a septiembre

Octubre = se refiere al acumulado de julio a octubre

Noviembre = se refiere al acumulado de julio a noviembre

Diciembre = se refiere al acumulado de julio a diciembre

NOMENCLATURA APLICADA EN LOS CUADROS

A	Agencia
ACC.	Acciones
ACCES.	Accesorias
AFTOS.	Afectos
ARREND.	Arrendados
ASIGN.	Asignado
B.C.V.	Banco Central de Venezuela
C.M.E.	Cuota de Mercado del Estrato
C.M.T.	Cuota de Mercado Total
CART.	Cartera
CERTIF.	Certificados
CIAS.	Compañías
CONEX.	Conexas
FINANC.	Financieros
GTIA.	Garantía
HIPOT.	Hipotecaria
INGR.	Ingreso
INMOV.	Inmovilizada
NAC.	Nación
OBLIG.	Obligaciones
OP.	Oficina Principal
OPER.	Operaciones
PARTIC.	Participación
PRIV.	Privadas
PROV.	Provisión
PUBL.	Públicas
S	Sucursal

ANEXO LEGAL

DECRETOS PRESIDENCIALES VIGENTES

RELACIONADOS CON EL SECTOR BANCARIO

MATERIA	NÚMERO	FECHA	NÚMERO Y FECHA DE GACETA OFICIAL	ÁMBITO DE APLICACIÓN Y/O INSTITUCIONES QUE REGULA
SE DESIGNA AL CIUDADANO JORGE A. GIORDANI COMO DIRECTOR MIEMBRO DEL DIRECTORIO DEL BANCO CENTRAL DE VENEZUELA.	7.643	27-08-10	39.505 08-09-10	SISTEMA BANCARIO.
SE DESIGNA AL CIUDADANO NICOLÁS MADURO MORO COMO REPRESENTANTE DE LA REPUBLICA BOLIVARIANA DE VENEZUELA EN EL DIRECTORIO EJECUTIVO DEL BANCO DEL ALBA	7.665	02-09-10	39.504 07-09-10	SISTEMA BANCARIO.
SE DESIGNA AL CIUDADANO TOMAS EDUARDO SANCHEZ MEJIAS COMO SUPERINTENDENTE NACIONAL DE VALORES.	7.633	17-08-10	39.491 19-08-10	SISTEMA BANCARIO.
SE DESIGNA AL CIUDADANO RAMON ANTONIO YANEZ COMO ENCARGADO DESDE EL 16 HASTA EL 23 DE AGOSTO DEL AÑO EN CURSO DEL MINISTERIO DEL PODER POPULAR DE PLANIFICACIÓN Y FINANZAS.	7.618	16-08-10	39.490 18-08-10	SISTEMA BANCARIO.
SE DESIGNA AL CIUDADANO RODOLFO CLEMENTE MARCO TORRES, COMO PRESIDENTE DEL BANCO DEL TESORO, BANCO UNIVERSAL, C.A.	7.600	03-08-10	5.992 (E) 04-08-10	SISTEMA BANCARIO.
SE DESIGNA AL CIUDADANO LEONARDO JOSÉ RODRÍGUEZ BASTARDO COMO PRESIDENTE DEL BANCO DEL PUEBLO SOBERANO	7.599	03-08-10	5.992 (E) 04-08-10	SISTEMA BANCARIO.
SE DESIGNA AL CIUDADANO DARÍO ENRIQUE BAUTE DELGADO COMO PRESIDENTE DEL BANCO BICENTENARIO, BANCO UNIVERSAL, C.A.	7.598	03-08-10	5.992 (E) 04-08-10	SISTEMA BANCARIO.
SE DESIGNA AL CIUDADANO RICARDO ANTONIO MOLINA PEÑALOZA, COMO MINISTRO DEL PODER POPULAR PARA VIVIENDA Y HáBITAT, DE LA REPÚBLICA BOLIVARIANA DE VENEZUELA.	7.514	22-06-10	39.451 22-06-10	SISTEMA BANCARIO.
SE SUPRIME EL MINISTERIO DEL PODER POPULAR PARA LAS OBRAS PÚBLICAS Y VIVIENDA, Y SE CREAN LOS MINISTERIOS DEL PODER POPULAR PARA TRANSPORTE Y COMUNICACIONES, Y PARA VIVIENDA Y HáBITAT, A CARGO DE LOS MINISTROS DEL PODER POPULAR PARA TRANSPORTE Y COMUNICACIONES, Y PARA VIVIENDA Y HáBITAT, RESPECTIVAMENTE.	7.513	22-06-10	39.451 22-06-10	SISTEMA BANCARIO.

DECRETOS PRESIDENCIALES VIGENTES

RELACIONADOS CON EL SECTOR BANCARIO

MATERIA	NÚMERO	FECHA	NÚMERO Y FECHA DE GACETA OFICIAL	ÁMBITO DE APLICACIÓN Y/O INSTITUCIONES QUE REGULA
SE DESIGNA AL CIUDADANO JUAN CARLOS LOYO HERNÁNDEZ COMO MINISTRO DEL PODER POPULAR PARA AGRICULTURA Y TIERRAS, DE LA REPÚBLICA BOLIVARIANA DE VENEZUELA.	7.511	22-06-10	39.451 22-06-10	SISTEMA BANCARIO.
SE DESIGNA AL CIUDADANO JUAN CARLOS LOYO HERNÁNDEZ PRESIDENTE ENCARGADO DEL INSTITUTO NACIONAL DE TIERRAS.	7.509	22-06-10	39.451 22-06-10	SISTEMA BANCARIO.
SE DESIGNA COMO MINISTRA DEL PODER POPULAR PARA LAS COMUNAS Y PROTECCIÓN SOCIAL, DE LA REPÚBLICA BOLIVARIANA DE VENEZUELA, A LA CIUDADANA ISIS OCHOA CAÑIZÁLEZ.	7.508	22-06-10	39.451 22-06-10	SISTEMA BANCARIO.
SE DESIGNA AL CIUDADANO RICARDO JULIO SÁNCHEZ NIÑO, COMO PRESIDENTE DEL FONDO DE DESARROLLO MICROFINANCIERO (FONDEMI), ADSCRITO AL MINISTERIO DEL PODER POPULAR PARA LAS COMUNAS Y PROTECCIÓN SOCIAL	7.430	14-05-10	5.976 (E) 24-05-10	SISTEMA BANCARIO.
SE DESIGNAN COMO DIRECTORES PRINCIPALES DE LA COMISIÓN NACIONAL DE VALORES A LOS CIUDADANOS MANUEL DE JESÚS SALAZAR COELLO, FELIZ FRANCO, RAMOS ACEVEDO Y CARLOS AURELIANO FIGUERA CARVAJAL.	7.414	05-05-10	39.418 06-05-10	SISTEMA BANCARIO.
SE DESIGNA A LA CIUDADANA MARYZETH DEL VALLE PUENTE GUZMÁN, COMO PRESIDENTA (E) DE LA SOCIEDAD NACIONAL DE GARANTÍAS RECÍPROCAS PARA LA MEDIANA Y PEQUEÑA INDUSTRIA (SOGAMPI).	7.321	18-03-10	39.393 24-03-10	SGR.

DECRETOS PRESIDENCIALES VIGENTES

RELACIONADOS CON EL SECTOR BANCARIO

MATERIA	NÚMERO	FECHA	NÚMERO Y FECHA DE GACETA OFICIAL	ÁMBITO DE APLICACIÓN Y/O INSTITUCIONES QUE REGULA
SE PROCEDE A LA PUBLICACIÓN DE LA SEPTINGENTÉSIMA ONCEAVA EMISIÓN DE BONOS DE LA DEUDA PÚBLICA NACIONAL, CONSTITUTIVOS DE EMPRÉSTITOS INTERNOS HASTA POR LA CANTIDAD DE VEINTE MIL MILLONES DE BOLÍVARES SIN CÉNTIMOS (Bs. 20.000.000.000,00), DICHA EMISIÓN SE ENCUENTRA DE ACUERDO A LO DISPUESTO EN EL ARTÍCULO 5 RELATIVO A LAS CONTRATACIONES Y DESEMBOLSO PARA GESTIÓN FISCAL FINANCIADA CON ENDEUDAMIENTO EN EL EJERCICIO FISCAL 2010 DE LA LEY DE ENDEUDAMIENTO ANUAL PARA EL EJERCICIO FISCAL 2010.	7.329	23-03-10	39.392 23-03-10	SISTEMA BANCARIO.
SE PROCEDE A LA PUBLICACIÓN DE LA SEPTINGENTÉSIMA ONCEAVA EMISIÓN DE BONOS DE LA DEUDA PÚBLICA NACIONAL, CONSTITUTIVOS DE EMPRÉSTITOS INTERNOS HASTA POR LA CANTIDAD DE CATORCE MIL SEICIENTOS SETENTA MILLONES NOVECIENTOS CUARENTA Y CUATRO MIL NOVECIENTOS CINCUENTA Y SIETE BOLÍVARES SIN CENTIMOS (Bs.14.670.944.957,00). DICHA EMISIÓN SE ENCUENTRA DE ACUERDO A LOS DISPUESTO EN EL ARTÍCULO 8 RELATIVOAS A LAS OPERACIONES DE REFINANCIAMIENTO O REESTRUCTURACIÓN DE LA DEUDA PÚBLICA NACIONAL DE LA LEY DE ENDEUDAMIENTO ANUAL PARA EL EJERCICIO FISCAL 2010.	7.328	23-03-10	39.392 23-03-10	SISTEMA BANCARIO.
SE DESIGNA A LA CIUDADA EYILDE MARGARITA GRACIA SANZ, COMO VICEMINISTRA DE FINANZAS, ADSCRITA AL MINISTERIO DEL PODER POPULAR DE PLANIFICACIÓN Y FINANZAS.	7.290	02-03-10	39.379 04-03-10	SISTEMA BANCARIO.
SE PROCEDE A LA REESTRUCTURACIÓN Y REORGANIZACIÓN ADMINISTRATIVA Y FUNCIONAL DEL MINISTERIO DEL PODER POPULAR DE PLANIFICACIÓN Y FINANZAS.	7.283	02-03-10	5.964 (E) 03-03-10	SISTEMA BANCARIO.

DECRETOS PRESIDENCIALES VIGENTES

RELACIONADOS CON EL SECTOR BANCARIO

MATERIA	NÚMERO	FECHA	NÚMERO Y FECHA DE GACETA OFICIAL	ÁMBITO DE APLICACIÓN Y/O INSTITUCIONES QUE REGULA
SE DESIGNA AL CIUDADANO RICARDO ALFONZO FONG KEY, COMO PRESIDENTE ENCARGADO DEL BANCO AGRÍCOLA DE VENEZUELA, ENTE ADSCRITO AL MINISTERIO DEL PODER POPULAR PARA LA AGRICULTURA Y TIERRAS.	7.274	02-03-10	5.964 (E) 03-03-10	BANCO AGRÍCOLA.
SE DESIGNA A LOS DIRECTORES DE LA JUNTA DIRECTIVA DEL FONDO DE GARANTÍA DE DEPÓSITOS Y PROTECCIÓN BANCARIA (FOGADE), ENTE ADSCRITO AL MINISTERIO DEL PODER POPULAR DE PLANIFICACIÓN Y FINANZAS.	7.270	01-03-10	5.964 (E) 03-03-10	SISTEMA BANCARIO.
SE DESIGNA AL CIUDADANO HUASCAR CASTILLO ROMERO, COMO SÉPTIMO MIEMBRO DE LA JUNTA DIRECTIVA DEL BANCO BICENTENARIO BANCO UNIVERSAL, C.A.	7.239	7.239	39.367 12-02-10	SISTEMA BANCARIO.
SE DESIGNA COMO PRESIDENTE DEL FONDO DE GARANTÍA DE DEPÓSITOS Y PROTECCIÓN BANCARIA (FOGADE) AL CIUDADANO DAVID ALEJANDRO ALASTRE.	7.229	09-02-10	39.364 09-02-10	SISTEMA BANCARIO.
SE AUTORIZA A EMITIR LA SEPTINGENTÉSIMA DÉCIMA EMISIÓN DE BONOS DE LA DEUDA PÚBLICA NACIONAL, CONSECUTIVOS DE EMPRÉSTITOS INTERNOS, HASTA POR LA CANTIDAD DE DIEZ MIL DOSCIENTOS NOVENTA Y TRES MILLONES CINCUENTA Y TRES MIL SETECIENTOS CUARENTA Y SEIS BOLÍVARES SIN CÉNTIMOS (Bs. 10.293.053.746,00), LOS CUALES PODRÁN SER DISPUESTOS EN EL MERCADO FINANCIERO.	7.219	05-02-10	39.362 05-02-10	SISTEMA BANCARIO.
SE NOMBRA COMO MINISTRO DEL PODER POPULAR PARA EL TURISMO AL CIUDADANO ALEJANDRO ANTONIO FLEMING CABRERA.	7.208	01-02-10	39.360 3-02-10	SISTEMA BANCARIO.
SE PROCEDE A MODIFICAR EL PORCENTAJE DE APORTES MENSUALES QUE LOS BANCOS, ENTIDADES DE AHORRO Y PRÉSTAMO Y DEMÁS INSTITUCIONES FINANCIERAS DEBERÁN EFECTUAR AL FONDO DE GARANTÍA DE DEPÓSITOS Y PROTECCIÓN BANCARIA.	7.207	28-01-10	39.358 01-02-10	SISTEMA BANCARIO.
SE DESIGNA COMO PRESIDENTA DEL BANCO DE DESARROLLO ECONÓMICO Y SOCIAL DE VENEZUELA (BANDES), A LA CIUDADANA EDMÉE BETANCOURT DE GARCÍA, ADSCRITO AL MINISTERIO DEL PODER POPULAR PARA ECONOMÍA Y FINANZAS.	7.201	28-02-10	39.358 01-02-10	SISTEMA BANCARIO.

DECRETOS PRESIDENCIALES VIGENTES

RELACIONADOS CON EL SECTOR BANCARIO

MATERIA	NÚMERO	FECHA	NÚMERO Y FECHA DE GACETA OFICIAL	ÁMBITO DE APLICACIÓN Y/O INSTITUCIONES QUE REGULA
SE NOMBRA COMO MINISTRO DEL PODER POPULAR DE PLANIFICACIÓN Y FINANZAS DE LA REPÚBLICA BOLIVARIANA DE VENEZUELA AL CIUDADANO JORGE A. GIORDANI C.	7.188	19-01-10	39.358 01-02-10	SISTEMA BANCARIO.
SE FUSIONAN EL MINISTERIO DEL PODER POPULAR PARA LA PLANIFICACIÓN Y DESARROLLO Y EL MINISTERIO DEL PODER POPULAR PARA ECONOMÍA Y FINANZAS, PARA CONFORMAR EL MINISTERIO DEL PODER POPULAR DE PLANIFICACIÓN Y FINANZAS.	7.187	19-01-10	39.358 01-02-10	SISTEMA BANCARIO.
SE NOMBRE COMO MINISTRO ENCARGADO DEL MINISTERIO DEL PODER POPULAR PARA AGRICULTURA Y TIERRAS DE LA REPÚBLICA BOLIVARIANA DE VENEZUELA AL CIUDADANO ELÍAS JAUA MILANO	7.195	26-01-10	39.355 27-01-10	SISTEMA BANCARIO.
SE PROCEDE A LA SEPTUAGÉSIMA SEGUNDA EMISIÓN DE LETRAS DEL TESORO, HASTA UN MÁXIMO EN CIRCULACIÓN AL CIERRE DEL EJERCICIO FISCAL 2010, POR LA CANTIDAD DE CINCO MIL CIENTO CINCUENTA MILLONES DE BOLÍVARES SIN CÉNTIMOS (Bs. 5.150.000.000,00), LAS LETRAS SERÁN COLOCADAS A DESCUENTO, DIRECTAMENTE POR EL MINISTERIO DEL PODER POPULAR PARA ECONOMÍA Y FINANZAS, A TRAVÉS DEL BANCO CENTRAL DE VENEZUELA O CUALQUIER OTRA INSTITUCIÓN QUE A TAL EFECTO DESIGNE EL MINISTERIO.	7.183	19-01-10	39.349 19-01-10	SISTEMA BANCARIO.
SE AUTORIZA AL MINISTRO DEL PODER POPULAR PARA LA ECONOMÍA Y FINANZAS PARA QUE PROCEDA A LA CREACIÓN DE UNA EMPRESA BAJO LA FORMA DE COMPAÑÍA ANÓNIMA, BAJO SU CONTROL ACCIONARIO Y ESTATUTARIO, DENOMINADA BANCO BICENTENARIO, BANCO UNIVERSAL, C.A.	7.126	21-12-09	39.334 23-12-09	SISTEMA BANCARIO.

DECRETOS PRESIDENCIALES VIGENTES

RELACIONADOS CON EL SECTOR BANCARIO

MATERIA	NÚMERO	FECHA	NÚMERO Y FECHA DE GACETA OFICIAL	ÁMBITO DE APLICACIÓN Y/O INSTITUCIONES QUE REGULA
SE PROCEDE A LA SEPTINGENTÉSIMA NOVENA EMISIÓN DE BONOS DE LA DEUDA PÚBLICA NACIONAL, CONSTITUTIVOS DE EMPRÉSTITOS INTERNOS, HASTA POR LA CANTIDAD DE DOS MIL CIENTO CINCUENTA MILLONES DE BOLÍVARES SIN CÉNTIMOS (BS. 2.150.000.000,00) DESTINADOS AL REFINANCIAMIENTO O REESTRUCTURACIÓN DE LA DEUDA PÚBLICA NACIONAL, DE ACUERDO A LO PREVISTO EN EL ARTÍCULO 7° DE LA LEY ESPECIAL DE ENDEUDAMIENTO ANUAL PARA EL EJERCICIO FISCAL 2009, PUBLICADA EN LA GACETA OFICIAL N° 5.899 EXTRAORDINARIO DE FECHA 15 DE DICIEMBRE DE 2008.	6.940	23-09-09	39.270 23-09-09	SISTEMA BANCARIO.
SE PROCEDE A LA SEPTINGENTÉSIMA OCTAVA EMISIÓN DE BONOS DE LA DEUDA PÚBLICA NACIONAL, CONSTITUTIVOS DE EMPRÉSTITOS INTERNOS HASTA POR LA CANTIDAD DE DIEZ MIL MILLONES DE BOLÍVARES SIN CÉNTIMOS (BS. 10.000.000.000,00) DESTINADOS AL FINANCIAMIENTO DE PROYECTOS, ASÍ COMO LOS GASTOS CORRIENTES, EJECUTADOS POR INTERMEDIACIÓN DE ÓRGANOS O ENTES QUE CONFORMAN EL SECTOR PÚBLICO, DE ACUERDO A LO PREVISTO EN EL ARTÍCULO 2° DE LA LEY ESPECIAL DE ENDEUDAMIENTO COMPLEMENTARIA PARA EL EJERCICIO FISCAL 2009, PUBLICADA EN LA GACETA OFICIAL N° 39.147 DE FECHA 26 DE MARZO DE 2009.	6.939	23-09-09	39.270 23-09-09	SISTEMA BANCARIO.
SE DESIGNA AL CIUDADANO EUGENIO VÁSQUEZ ORELLANA, COMO PRESIDENTE DE LA CORPORACIÓN DE LA BANCA PÚBLICA.	6.920	16-09-09	39.267 18-09-09	BANCA PÚBLICA.
SE CREA LA “CORPORACIÓN DE LA BANCA PÚBLICA” COMO OFICINA NACIONAL.	6.916	16-09-09	39.267 18-09-09	BANCA PÚBLICA.
SE ADSCRIBE AL MINISTERIO DEL PODER POPULAR PARA ECONOMÍA Y FINANZAS, EL BANCO DE VENEZUELA, S.A., BANCO UNIVERSAL, Y SUS EMPRESAS FILIALES: FUNDACIÓN BANCO DE VENEZUELA; INMOBILIARIA SUAPIRE, C.A.; INMUEBLES BdV 1985, C.A.; PROMOTORA AFR DE VENEZUELA.	6.850	4-08-09	39.234 4-08-09	BANCO DE VENEZUELA.

DECRETOS PRESIDENCIALES VIGENTES

RELACIONADOS CON EL SECTOR BANCARIO

MATERIA	NÚMERO	FECHA	NÚMERO Y FECHA DE GACETA OFICIAL	ÁMBITO DE APLICACIÓN Y/O INSTITUCIONES QUE REGULA
DESIGNACIÓN DEL CIUDADANO CÉSAR AUGUSTO GIRAL MICHELANGELI, COMO DIRECTOR DEL BANCO DEL ALBA, Y SE AUTORIZA PARA QUE EJERZA LA PRESIDENCIA DE ESE ORGANISMO, DE ACUERDO AL NOMBRAMIENTO REALIZADO POR LA JUNTA DIRECTIVA	6.780	7-07-09	39.216 8-07-09	SISTEMA BANCARIO.
DESIGNACIÓN DEL CIUDADANO NELSON JOSÉ MERENTES DÍAZ, COMO PRESIDENTE DEL BANCO CENTRAL DE VENEZUELA.	6.685	28-04-09	39.168 29-04-09	B.C.V.
SE PROCEDE A LA SEPTINGENTÉSIMA SÉPTIMA EMISIÓN DE BONOS DE LA DEUDA PÚBLICA NACIONAL, CONSTITUTIVOS DE EMPRÉSTITOS INTERNOS, HASTA POR LA CANTIDAD DE DOCE MIL MILLONES DE BOLÍVARES SIN CÉNTIMOS (BS. 12.000.000.000,00) DESTINADOS AL FINANCIAMIENTO DE PROYECTOS, ASÍ COMO LOS GASTOS CORRIENTES, EJECUTADOS POR INTERMEDIACIÓN DE ÓRGANOS O ENTES QUE CONFORMAN EL SECTOR PÚBLICO, DE ACUERDO A LO PREVISTO EN EL ARTÍCULO 2° DE LA LEY ESPECIAL DE ENDEUDAMIENTO COMPLEMENTARIA PARA EL EJERCICIO FISCAL 2009, PUBLICADA EN LA GACETA OFICIAL N° 39.147 DE FECHA 26 DE MARZO DE 2009. (REIMPRESO POR ERROR MATERIAL EN LA GACETA OFICIAL N° 39.180 DEL 18 DE MAYO DE 2009.)	6.682	28-04-09	39.167 28-04-09	SISTEMA BANCARIO.
SE PROCEDE A LA SEPTINGENTÉSIMA SEXTA EMISIÓN DE BONOS DE LA DEUDA PÚBLICA NACIONAL, CONSTITUTIVOS DE EMPRÉSTITOS INTERNOS, HASTA POR LA CANTIDAD DE CINCO MIL SEISCIENTOS CUARENTA MILLONES CUATROCIENTOS NOVENTA Y CINCO MIL NOVECIENTOS SESENTA Y NUEVE BOLÍVARES SIN CÉNTIMOS (BS. 5.640.495.969,00) DESTINADOS AL FINANCIAMIENTO DEL SERVICIO DE LA DEUDA PÚBLICA INTERNA Y EXTERNA, DE ACUERDO A LO PREVISTO EN EL ARTÍCULO 6° DE LA LEY ESPECIAL DE ENDEUDAMIENTO ANUAL PARA EL EJERCICIO FISCAL 2009, PUBLICADA EN LA GACETA OFICIAL N° 5.899 EXTRAORDINARIO DE FECHA 15 DE DICIEMBRE DE 2008.	6.676	22-04-09	39.163 22-04-09	SISTEMA BANCARIO.

DECRETOS PRESIDENCIALES VIGENTES

RELACIONADOS CON EL SECTOR BANCARIO

MATERIA	NÚMERO	FECHA	NÚMERO Y FECHA DE GACETA OFICIAL	ÁMBITO DE APLICACIÓN Y/O INSTITUCIONES QUE REGULA
SE PROCEDE A LA SEPTINGENTÉSIMA QUINTA EMISIÓN DE BONOS DE LA DEUDA PÚBLICA NACIONAL, POR UN MONTO DE TRES MIL MILLONES DE BOLÍVARES SIN CÉNTIMOS (BS. 3.000.000.000,00), DESTINADOS AL FINANCIAMIENTO DEL PLAN INTEGRAL DE DESARROLLO AGRÍCOLA 2009-2010 (PIDA 2009-2010), DE ACUERDO A LO PREVISTO EN EL ARTÍCULO 2° DE LA LEY ESPECIAL DE ENDEUDAMIENTO COMPLEMENTARIA PARA EL EJERCICIO FISCAL 2009, PUBLICADA EN LA GACETA OFICIAL N° 39.147 DEL 26 DE MARZO DE 2009.	6.662	2-04-09	39.152 2-04-09	SISTEMA BANCARIO.
DESIGNACIÓN DEL CIUDADANO BERNARDO ÁLVAREZ HERRERA, COMO DIRECTOR PRINCIPAL DEL BANCO DE COMERCIO EXTERIOR (BANCOEX), Y COMO DIRECTORA SUPLENTE A LA CIUDADANA JENY FIGUEREDO FRIAS.	6.661	2-04-09	39.152 2-04-09	SISTEMA BANCARIO.
SE PROCEDE A SEPTINGENTÉSIMA CUARTA EMISIÓN DE BONOS DE LA DEUDA PÚBLICA NACIONAL, CONSTITUTIVOS DE EMPRÉSTITOS INTERNOS, HASTA POR LA CANTIDAD DE DOS MIL CIENTO CINCUENTA MILLONES DE BOLÍVARES SIN CÉNTIMOS (BS. 2.150.000.000,00) DESTINADOS AL REFINANCIAMIENTO O REESTRUCTURACIÓN DE LA DEUDA PÚBLICA NACIONAL, DE ACUERDO A LO PREVISTO EN EL ARTÍCULO 7° DE LA LEY ESPECIAL DE ENDEUDAMIENTO ANUAL PARA EL EJERCICIO FISCAL 2009, PUBLICADA EN LA GACETA OFICIAL N° 5.889 EXTRAORDINARIO DE FECHA 15 DE DICIEMBRE DE 2008.	6.653	30-03-09	39.149 30-03-09	SISTEMA BANCARIO.

DECRETOS PRESIDENCIALES VIGENTES

RELACIONADOS CON EL SECTOR BANCARIO

MATERIA	NÚMERO	FECHA	NÚMERO Y FECHA DE GACETA OFICIAL	ÁMBITO DE APLICACIÓN Y/O INSTITUCIONES QUE REGULA
SE PROCEDE A LA SEPTINGENTÉSIMA TERCERA EMISIÓN DE BONOS DE LA DEUDA PÚBLICA NACIONAL, CONSTITUTIVOS DE EMPRÉSTITOS INTERNOS, HASTA POR LA CANTIDAD DE QUINIENTOS VEINTICINCO MILLONES QUINIENTOS NOVENTA Y NUEVE MIL CUATROCIENTOS CUATRO BOLÍVARES SIN CÉNTIMOS (BS. 525.599.404,00) DESTINADOS AL FINANCIAMIENTO DE PROYECTOS EJECUTADOS POR INTERMEDIACIÓN DE LOS ÓRGANOS O ENTES DE LA ADMINISTRACIÓN PÚBLICA, DE ACUERDO A LO PREVISTO EN LOS ARTÍCULOS 2° Y 4° DE LA LEY ESPECIAL DE ENDEUDAMIENTO ANUAL PARA EL EJERCICIO FISCAL 2009, PUBLICADA EN LA GACETA OFICIAL N° 5.899 EXTRAORDINARIO DE FECHA 15 DE DICIEMBRE DE 2008.	6.652	30-03-09	39.149 30-03-09	SISTEMA BANCARIO.
NOMBRAMIENTO DEL CIUDADANO DIOSDADO CABELLO RONDÓN, COMO MINISTRO DEL PODER POPULAR PARA LAS OBRAS PÚBLICAS Y VIVENDA.	6.627	3-03-09	39.130 3-03-09	SISTEMA BANCARIO.
NOMBRAMIENTO COMO SUPERINTENDENTE DE BANCOS Y OTRAS INSTITUCIONES FINANCIERAS AL CIUDADANO EDGAR HERNÁNDEZ BEHRENS.	6.582	29-12-08	39.088 29-12-08	SISTEMA BANCARIO.
DESIGNACIÓN A LOS CIUDADANOS ALEJANDRO ANDRADE CEDEÑO, PRESIDENTE DEL BANCO DE DESARROLLO ECONÓMICO Y SOCIAL (BANDES) COMO GOBERNADOR Y COMO GOBERNADOR ALTERNO AL CIUDADANO FRANCISCO ARIAS CÁRDENAS, VICEMINISTRO PARA LA AMÉRICA LATINA Y EL CARIBE DEL MINISTERIO DEL PODER POPULAR PARA LAS RELACIONES EXTERIORES, ANTE LA JUNTA DE GOBERNADORES DEL BANCO DE DESARROLLO DEL CARIBE; COMO DIRECTOR AL CIUDADANO LUIS ARIAS BELLORÍN, VICEPRESIDENTE DE COOPERACIÓN Y FINANCIAMIENTO INTERNACIONAL Y COMO DIRECTOR ALTERNO AL CIUDADANO CARLOS PÉREZ, DIRECTOR DEL DESPACHO DEL VICEMINISTERIO PARA AMÉRICA LATINA Y EL CARIBE DEL MINISTERIO DEL PODER POPULAR PARA LAS RELACIONES EXTERIORES, ANTE LA JUNTA DE DIRECTORES DEL BANCO DE DESARROLLO DEL CARIBE.	6.363	1-09-08	39.006 1-09-08	SISTEMA BANCARIO

DECRETOS PRESIDENCIALES VIGENTES**RELACIONADOS CON EL SECTOR BANCARIO**

MATERIA	NÚMERO	FECHA	NÚMERO Y FECHA DE GACETA OFICIAL	ÁMBITO DE APLICACIÓN Y/O INSTITUCIONES QUE REGULA
DECRETO CON RANGO, VALOR Y FUERZA DE LEY DE REFORMA DE LA LEY ORGÁNICA DE LA ADMINISTRACIÓN FINANCIERA DEL SECTOR PÚBLICO.	6.233	15-07-08	5.891 (E) 31-07-08	SISTEMA BANCARIO.
DECRETO CON RANGO, VALOR Y FUERZA DE LEY DEL BANCO DE DESARROLLO ECONÓMICO Y SOCIAL DE VENEZUELA (BANDES)	6.214	15-07-08	5.890 (E) 31-07-08	BANDES.
DESIGNACIÓN DEL CIUDADANO DOUGLAS ANDRÉS VÁSQUEZ ORELLANA, COMO VICEMINISTRO DEL DESPACHO DE GESTIÓN DEL SISTEMA NACIONAL DE VIVIENDA Y HÁBITAT DEL MINISTERIO DEL PODER POPULAR PARA LA VIVIENDA Y EL HÁBITAT.	6.206	9-07-08	38.970 10-07-08	BANAVIH.
DESIGNACIÓN DEL CIUDADANO ALEJANDRO JOSÉ ANDRADE CEDEÑO, COMO PRESIDENTE DEL BANCO DE DESARROLLO ECONÓMICO Y SOCIAL DE VENEZUELA (BANDES).	6.186	20-06-08	38.958 23-06-08	BANDES.
DESIGNACIÓN DE LA CIUDADANA EYILDE MARGARITA GARCÍA SANZ, COMO PRESIDENTA DEL BANCO DE COMERCIO EXTERIOR (BANCOEX).	6.161	10-06-08	38.949 10-06-08	BANCOEX
DESIGNACIÓN DE LA CIUDADANA ADINA MERCEDES BASTIDAS CASTILLO, COMO DIRECTORA EJECUTIVA POR PANAMÁ Y VENEZUELA ANTE EL BANCO INTERAMERICANO DE DESARROLLO (BID).	6.160	10-06-08	38.949 10-06-08	SISTEMA BANCARIO.
DECRETO CON RANGO, VALOR Y FUERZA DE LEY DEL RÉGIMEN PRESTACIONAL DE VIVIENDA Y HÁBITAT.	6.072	14-05-08	5.889 (E) 31-07-08	BANAVIH.
DESIGNACIÓN DE LA CIUDADANA MARÍA ROSA GÓMEZ BURGOS, COMO VICEPRESIDENTA DEL BANCO DEL TESORO, C.A., BANCO UNIVERSAL.	5.793	7-01-08	38.884 5-03-08	BANCO DEL TESORO.
DESIGNACIÓN DEL CIUDADANO JOSÉ SALAMAT KHAN FERNÁNDEZ, COMO MIEMBRO DEL DIRECTORIO DEL BANCO CENTRAL DE VENEZUELA.	5.910	4-03-08	38.883 4-03-08	SISTEMA BANCARIO.
DESIGNACIÓN DE LA CIUDADANA NORKA LISBETH GUARATA MORENO, COMO VICEPRESIDENTA DE LA JUNTA DIRECTIVA DEL BANCO AGRÍCOLA DE VENEZUELA, C.A., BANCO UNIVERSAL.	5.870	19-02-08	38.873 19-02-08	BANCO AGRÍCOLA.
CONFORMACIÓN DE LA JUNTA DIRECTIVA DEL BANCO AGRÍCOLA DE VENEZUELA, C.A., BANCO UNIVERSAL.	5.866	14-02-08	38.870 14-02-08	BANCO AGRÍCOLA.

DECRETOS PRESIDENCIALES VIGENTES

RELACIONADOS CON EL SECTOR BANCARIO

MATERIA	NÚMERO	FECHA	NÚMERO Y FECHA DE GACETA OFICIAL	ÁMBITO DE APLICACIÓN Y/O INSTITUCIONES QUE REGULA
DESIGNACIÓN DEL CIUDADANO CÉSAR AUGUSTO GIRAL MICHELANGELI, COMO PRESIDENTE DEL BANCO DEL TESORO, C.A. BANCO UNIVERSAL.	5.388	15-06-07	38.706 15-06-07	BANCO DEL TESORO.
DECRETO CON RANGO, VALOR Y FUERZA DE LEY QUE REGULA LA DEVOLUCIÓN AL TESORO NACIONAL DE LAS SUMAS ACREDITADAS EN LAS CUENTAS DE LA REPÚBLICA Y DE SUS ENTES DESCENTRALIZADOS FUNCIONALMENTE SIN FINES EMPRESARIALES PROVENIENTES DE CRÉDITOS ADICIONALES.	5.314	25-04-07	38.680 10-05-07	SISTEMA BANCARIO.
DECRETO CON RANGO, VALOR Y FUERZA DE LEY DE REFORMA PARCIAL DE LA LEY QUE CREA EL FONDO PARA LA ESTABILIZACIÓN MACROECONÓMICA.	5.313	25-04-07	38.670 25-04-07	SISTEMA BANCARIO.
DECRETO CON RANGO, VALOR Y FUERZA DE LEY DE RECONVERSIÓN MONETARIA.	5.229	6-03-07	38.638 6-03-07	SISTEMA BANCARIO.
(SE REIMPRIME POR FALLAS DE LAS ORIGINALES) DESIGNACIÓN DE LOS MIEMBROS INTEGRANTES DE LA COMISIÓN DE ADMINISTRACIÓN DE DIVISAS (CADIVI).	5.104	4-01-07	38.603 12-01-07	SISTEMA BANCARIO.
(SE REIMPRIME POR ERROR MATERIAL DEL ENTE EMISOR) DESIGNACIÓN DEL CIUDADANO DARÍO ENRIQUE BAUTE DELGADO, COMO PRESIDENTE DE LA JUNTA DIRECTIVA DEL BANCO DEL PUEBLO SOBERANO, C.A., BANCO DE DESARROLLO.	4.549	8-06-06	38.486 26-07-06	BANCO DEL PUEBLO SOBERANO.
DESIGNACIÓN DEL CIUDADANO MANUEL ANTONIO BARROSO ALBERTO, COMO PRESIDENTE DE LA COMISIÓN DE ADMINISTRACIÓN DE DIVISAS (CADIVI).	4.547	6-06-06	38.453 7-06-06	CADIVI.
DESIGNACIÓN DEL CIUDADANO RICARDO FONG KEY, COMO DIRECTOR PRINCIPAL DEL BANCO AGRÍCOLA DE VENEZUELA, C.A., BANCO UNIVERSAL.	4.529	31-05-06	38.448 31-05-06	BANCO AGRÍCOLA DE VENEZUELA.
DESIGNACIÓN DE LOS MIEMBROS DE LA JUNTA DIRECTIVA DEL BANCO AGRÍCOLA DE VENEZUELA.	4.231	24-01-06	38.366 26-01-06	BANCO AGRÍCOLA DE VENEZUELA.
DESIGNACIÓN DEL CIUDADANO LUIS HERNÁNDEZ MUIÑO, COMO VICEPRESIDENTE EJECUTIVO DEL BANCO DE COMERCIO EXTERIOR (BANCOEX).	4.102	22-11-05	38.319 22-11-05	BANCOEX.

DECRETOS PRESIDENCIALES VIGENTES

RELACIONADOS CON EL SECTOR BANCARIO

MATERIA	NÚMERO	FECHA	NÚMERO Y FECHA DE GACETA OFICIAL	ÁMBITO DE APLICACIÓN Y/O INSTITUCIONES QUE REGULA
DESIGNACIÓN DE LOS CIUDADANOS CARMENCITA PÉREZ RODRÍGUEZ, AMÉRICO MATA, FREDDY RODRÍGUEZ, NORA ISABEL CASTAÑEDA, MAYERLING ROJAS VILLASMIL, WILLIAM RENGINFO BLANCO, RAFAEL SEGUNDO JIMÉNEZ BARRADA Y LIDICE NAVAS DE GUZMÁN, COMO DIRECTORES PRINCIPALES DE LA JUNTA DIRECTIVA DEL BANCO DEL PUEBLO SOBERANO, C.A, BANCO DE DESARROLLO.	4.034	1-11-05	38.505 1-11-05	BANCO DEL PUEBLO.
DESIGNACIÓN DE LA JUNTA DIRECTIVA DEL BANCO DEL TESORO C.A. BANCO UNIVERSAL.	3.852	22-08-05	38.255 22-08-05	BANCO DEL TESORO.
REGLAMENTO N° 2 DE LA LEY ORGÁNICA DE LA ADMINISTRACIÓN FINANCIERA DEL SECTOR PÚBLICO, SOBRE EL SISTEMA DE CRÉDITO PÚBLICO.	3.435	17-01-05	38.117 28-01-05	SISTEMA BANCARIO.
CREACIÓN DE LA COMISIÓN PRESIDENCIAL PARA LA SELECCIÓN DE LA FIRMA DE AUDITORÍA EXTERNA QUE REALIZARÁ LA AUDITORÍA DE LAS CUENTAS Y BALANCES DEL BANCO CENTRAL DE VENEZUELA, EN LOS TÉRMINOS PRESCRITOS EN LA CONSTITUCIÓN DE LA REPÚBLICA BOLIVARIANA DE VENEZUELA.	3.177	18-10-04	38.070 22-11-04	BCV.
SE AUTORIZA LA CREACIÓN DE LA SOCIEDAD DE GARANTÍAS RECÍPROCAS PARA EL SECTOR DE TECNOLOGÍAS DE INFORMACIÓN Y COMUNICACIÓN, DE LA ELECTRÓNICA Y DE LAS TELECOMUNICACIONES.	3.141	22-09-04	5.731 (E) 23-09-04	SNGR.
SE DISPONE QUE EL MINISTRO DE ESTADO PARA EL FINANCIAMIENTO ENDÓGENO, ES EL ASESOR DEL PRESIDENTE DE LA REPÚBLICA, EN LO REFERENTE A LA EJECUCIÓN Y SEGUIMIENTO DE LAS ACTIVIDADES Y OPERACIONES PREVISTAS EN EL DECRETO CON RANGO Y FUERZA DE LEY MACRO QUE REGULA EL SISTEMA FINANCIERO PÚBLICO DEL ESTADO VENEZOLANO.	3.128	15-09-04	38.046 19-10-04	SISTEMA BANCARIO.
INSTRUCTIVO PARA LA IMPLEMENTACIÓN DEL “MECANISMO DE ASISTENCIA TÉCNICA, SEGUIMIENTO Y EVALUACIÓN”, DIRIGIDO A LAS EMPRESAS QUE SE CONSIDEREN BAJO LOS SUPUESTOS DEL ARTÍCULO 101 DE LA LEY ORGÁNICA SOBRE SUSTANCIAS ESTUPEFACIENTES Y PSICOTRÓPICAS.	001-04	23-07-04	38.025 17-09-04	SISTEMA BANCARIO.

DECRETOS PRESIDENCIALES VIGENTES

RELACIONADOS CON EL SECTOR BANCARIO

MATERIA	NÚMERO	FECHA	NÚMERO Y FECHA DE GACETA OFICIAL	ÁMBITO DE APLICACIÓN Y/O INSTITUCIONES QUE REGULA
REFORMA PARCIAL DEL DECRETO N° 2.302 DE FECHA 5 DE FEBRERO DE 2003, G.O. N°. 37.625 DEL 05-02-2003, RELACIONADO CON LA CREACIÓN DE LA COMISIÓN DE ADMINISTRACIÓN DE DIVISAS (CADIVI).	2.330	06-03-03	37.644 06-03-03	SISTEMA BANCARIO.
ESTABLECIMIENTO DE LOS LINEAMIENTOS GENERALES PARA LA DISTRIBUCIÓN DE DIVISAS A SER DESTINADAS AL MERCADO CAMBIARIO.	2.320	27-02-03	37.644 06-03-03	SISTEMA BANCARIO.
ADSCRIPCIÓN DEL FONDO DE DESARROLLO AGROPECUARIO, PESQUERO, FORESTAL Y AFINES (FONDAFA), AL MINISTERIO DE AGRICULTURA Y TIERRAS.	2.275	20-01-03	37.688 13-05-03	FONDAFA.
PROCEDIMIENTO PARA EL AJUSTE POR MANTENIMIENTO DE VALOR DE LAS TENENCIAS EN BOLÍVARES DEL BANCO INTERAMERICANO DE DESARROLLO.	2.319	27-02-03	37.732 15-07-03	B.C.V.
CREACIÓN DE LA COMISIÓN DE ADMINISTRACIÓN DE DIVISAS (CADIVI).	2.302	05-02-03	37.625 05-02-03	SISTEMA BANCARIO.
FACULTAD AL MINISTRO DE FINANZAS PARA QUE CONVENGA CON EL B.C.V., MEDIDAS DE CARÁCTER TEMPORAL, QUE ESTABLEZCAN LIMITACIONES O RESTRICCIONES A LA CONVERTIBILIDAD DE LA MONEDA NACIONAL Y A LA TRANSFERENCIA DE FONDOS DEL PAÍS HACIA EL EXTERIOR.	2.278	21-01-03	37.614 21-01-03	SISTEMA BANCARIO.
REFORMA PARCIAL DEL REGLAMENTO N° 1 DE LA LEY ORGÁNICA DE LA ADMINISTRACIÓN FINANCIERA DEL SECTOR PÚBLICO, SOBRE EL SISTEMA PRESUPUESTARIO.	1.835	27-06-02	5.592 (E) 27-06-02	ÓRGANOS Y ENTES SUJETOS A LA LEY ORGÁNICA DE LA ADMINISTRACIÓN FINANCIERA DEL SECTOR PÚBLICO.
EXONERACIÓN DEL IMPUESTO AL VALOR AGREGADO (IVA), A LAS OPERACIONES QUE EN ÉL SE MENCIONAN, EFECTUADAS DENTRO DEL PROGRAMA “CAMIÓN UTILITARIO NACIONAL”.	1.729	01-04-02	37.413 01-04-02	BU y BC.
ESTABLECIMIENTO DEL PROGRAMA CAMIÓN UTILITARIO NACIONAL, A LOS FINES DE IMPULSAR LA PRODUCCIÓN DE VEHÍCULOS DE TRANSPORTE DE CARGA.	1.728	01-04-02	37.413 01-04-02	BU y BC.

**CUADRO SINÓPTICO DE LAS PRINCIPALES RESOLUCIONES Y/O CIRCULARES VIGENTES
EMITIDAS POR LA SUPERINTENDENCIA DE BANCOS Y OTRAS INSTITUCIONES FINANCIERAS Y POR
LA EXTINTA JUNTA DE REGULACIÓN FINANCIERA**

C I R C U L A R E S

MATERIA	NÚMERO		FECHA	ÁMBITO DE APLICACIÓN Y/O INSTITUCIONES QUE REGULA
REGLAMENTO DEL DECRETO CON FUERZA DE LEY DE CREACIÓN, ESTÍMULO, PROMOCIÓN Y DESARROLLO DEL SISTEMA MICROFINANCIERO.	1.291	08-05-01	37.223 20-06-01	INSTITUCIONES FINANCIERAS REGIDAS POR EL DECRETO CON FUERZA DE LEY DE REFORMA DE LA LEY GENERAL DE BANCOS Y OTRAS INSTITUCIONES FINANCIERAS.
DECRETO CON FUERZA DE LEY DE CREACIÓN, ESTÍMULO, PROMOCIÓN Y DESARROLLO DEL SISTEMA MICROFINANCIERO.	1.250	14-03-01	37.164 22-03-01	INSTITUCIONES FINANCIERAS REGIDAS POR EL DECRETO CON FUERZA DE LEY DE REFORMA DE LA LEY GENERAL DE BANCOS Y OTRAS INSTITUCIONES FINANCIERAS.
LEY DE MENSAJE DE DATOS Y FIRMAS ELECTRÓNICAS.	1.204	28-02-01	37.148 28-02-01	BU, BC, BH, BI, BDD, BSP, AF, FMM, EAP, CC, GF, OCF, SGR, EETC, OTC, FNGR, BCV Y FOGADE.
LEY DE ESTÍMULO DEL FORTALECIMIENTO PATRIMONIAL Y LA RACIONALIZACIÓN DE LOS GASTOS DE TRANSFORMACIÓN EN EL SECTOR BANCARIO.	1.203	28-02-01	37.148 28-02-01	SISTEMA BANCARIO.
ESTABLECIMIENTO DE LA CONFIDENCIALIDAD DE LA INFORMACIÓN QUE SE OBTENGA A LOS FINES DE ALIMENTAR EL SISTEMA DE INFORMACIÓN CENTRAL DE RIESGOS.	2.558	10-06-98	36.479 19-06-98	SISTEMA BANCARIO.
NORMAS GENERALES SOBRE SEGURIDAD BANCARIA.	2.514	27-12-77	31.397 04-01-78	SISTEMA BANCARIO.

CUADRO SINÓPTICO DE LAS NORMAS PRUDENCIALES VIGENTES
EMITIDAS POR LA SUPERINTENDENCIA DE BANCOS Y OTRAS INSTITUCIONES FINANCIERAS Y POR
LA EXTINTA JUNTA DE REGULACIÓN FINANCIERA

RESOLUCIÓN

MATERIA	NÚMERO	FECHA	NUMERO Y FECHA GACETA OFICIAL	ÁMBITO DE APLICACIÓN Y/O INSTITUCIONES QUE REGULA
SE RESUELVE DICTAR LAS NORMAS RELATIVAS A LA APLICACIÓN Y REGISTRO DE LOS BENEFICIOS NETOS ORIGINADOS POR LA APLICACIÓN DE LA RESOLUCIÓN N° 10-06-04 EMANADA DEL BANCO CENTRAL DE VENEZUELA EL 10 DE JUNIO DE 2010.	453.10	20-08-10	39.511 16-09-10	SISTEMA BANCARIO.
SE RESUELVE DICTAR LAS NORMAS RELATIVAS AL REGISTRO DE LOS CONTADORES PÚBLICOS EN EL EJERCICIO INDEPENDIENTE DE LA PROFESIÓN.	452.10	20-08-10	39.498 30-08-10	CP.
SE RESUELVE DICTAR LAS NORMAS RELATIVAS AL REGISTRO DE LOS PERITOS AVALUADORES.	451.10	20-09-10	39.500 01-09-10	SISTEMA BANCARIO
SE RESUELVE DICTAR LAS NORMAS RELATIVAS A LA ADMINISTRACIÓN Y FISCALIZACIÓN DE LOS RIESGOS RELACIONADOS CON LOS DELITOS DE LEGITIMACIÓN DE CAPITALES Y FINANCIAMIENTO AL TERRORISMO APLICABLES A LAS INSTITUCIONES REGULADAS POR LA SUPERINTENDENCIA DE BANCOS Y OTRAS INSTITUCIONES FINANCIERAS. EN EL SENTIDO QUE SE INCURRIO EN ERROR MATERIAL EN EL TERCER CONSIDERANDO Y EN LOS ARTÍCULOS 1, 11.7, 20, 31, 32, 40, 49, 77, 78, 82, 86, 100, 101, 103, 104, 105, 107, 108 Y 110 DE LAS CITADAS NORMAS.	427.10	13-08-10	39.494 24-08-10	SISTEMA BANCARIO.
SE RESUELVE DICTAR LAS NORMAS PARA LA APERTURA, TRASLADO O CIERRE DE AGENCIAS, OFICINAS, SUCURSALES, TAQUILLAS, CAJEROS AUTOMÁTICOS O ELECTRÓNICOS Y OTROS CENTROS DE ATENCIÓN A CLIENTES Y USUARIOS, EN EL TERRITORIO NACIONAL.	375.10	21-07-10	39.478 02-08-10	SISTEMA BANCARIO.

CUADRO SINÓPTICO DE LAS NORMAS PRUDENCIALES VIGENTES
EMITIDAS POR LA SUPERINTENDENCIA DE BANCOS Y OTRAS INSTITUCIONES FINANCIERAS Y POR
LA EXTINTA JUNTA DE REGULACIÓN FINANCIERA

RESOLUCIÓN

MATERIA	NÚMERO	FECHA	NUMERO Y FECHA GACETA OFICIAL	ÁMBITO DE APLICACIÓN Y/O INSTITUCIONES QUE REGULA
SE DICTAN LAS INSTRUCCIONES RELATIVAS AL PAGO DEL APOORTE ESPECIAL ESTABLECIDO EN EL ARTÍCULO 263 DE LA LEY GENERAL DE BANCOS Y OTRAS INSTITUCIONES FINANCIERAS, CORRESPONDIENTE AL SEGUNDO SEMESTRE DE 2010, QUE DEBEN EFECTUAR LOS SUJETOS OBLIGADOS INDICADOS EN LOS ARTÍCULOS 264 Y 272 EJUSDEM.	340.10	06-07-10	39.465 14-07-10	SISTEMA BANCARIO.
SE PROHIBE REALIZAR MANTENER OPERACIONES CON BANCOS Y OTRAS ENTIDADES, CON LICENCIAS BANCARIAS Y/O DE INVERSIÓN OTORGADAS EN PAÍSES, ESTADOS O JURISDICCIONES CON REGÍMENES IMPOSITIVOS DE BAJA CARGA FISCAL, SIN SUPERVISIÓN O REGULACIÓN MONETARIA, BANCARIA O FINANCIERA Y CON INTENSA PROTECCIÓN AL SECRETO BANCARIO.	312.10	15-06-10	39.447 16-06-10	SISTEMA BANCARIO.
SE RESUELVE MODIFICAR EL MANUAL DE CONTABILIDAD PARA BANCOS, OTRAS INSTITUCIONES FINANCIERAS Y ENTIDADES DE AHORRO Y PRÉSTAMO, EMITIDO POR ESTE ÓRGANO REGULADOR MEDIANTE LA RESOLUCIÓN N°.270.01 DEL 21 DE DICIEMBRE DE 2001.	262.10	19-05-10	39.443 10-06-10	SISTEMA BANCARIO.
SE RESUELVE UN ALCANCE A LA RESOLUCIÓN N° 346.09 DEL 6 DE AGOSTO DE 2009, RELATIVA A LOS NIVELES MÍNIMO DE CAPITAL.	241.10	07-05-10	39.425 17-05-10	SISTEMA BANCARIO.

CUADRO SINÓPTICO DE LAS NORMAS PRUDENCIALES VIGENTES
EMITIDAS POR LA SUPERINTENDENCIA DE BANCOS Y OTRAS INSTITUCIONES FINANCIERAS Y POR
LA EXTINTA JUNTA DE REGULACIÓN FINANCIERA

RESOLUCIÓN

MATERIA	NÚMERO	FECHA	NUMERO Y FECHA GACETA OFICIAL	ÁMBITO DE APLICACIÓN Y/O INSTITUCIONES QUE REGULA
SE RESUELVE UN ALCANCE A LA RESOLUCIÓN N° 273.08 DEL 21 DE OCTUBRE DE 2008 RELATIVA A LA FECHA DE PRESENTACIÓN SEMESTRAL DE LOS ESTADOS FINANCIEROS CONSOLIDADOS O COMBINADOS DE ACUERDO CON LAS NORMAS VEN-NIF, COMO INFORMACIÓN COMPLEMENTARIA..	227.10	06-05-10	39.425 17-05-10	SISTEMA BANCARIO.
SE RESUELVE AUTORIZAR LA FUSIÓN POR ABSORCIÓN DE BFC BANCO FONDO COMÚN, C.A, BANCO UNIVERSAL POR PARTE DE TOTAL BANK, C.A., BANCO UNIVERSAL.	142.10	24-03-10	39.400 09-04-10	SISTEMA BANCARIO.
SE RESUELVE DICTAR LAS NORMAS RELATIVAS A LA ADMINISTRACIÓN Y FISCALIZACIÓN DE LOS RIESGOS RELACIONADOS CON LOS DELITOS DE LEGITIMACIÓN DE CAPITALES Y FINANCIAMIENTO AL TERRORISMO APLICABLES A LAS INSTITUCIONES REGULADAS POR LA SUPERINTENDENCIA DE BANCOS Y OTRAS INSTITUCIONES FINANCIERAS. (ENTRARÁ EN VIGENCIA A LOS CIENTO OCHENTA (180) DÍAS CONTINUOS CONTADOS A PARTIR DE LA FECHA DE PUBLICACIÓN EN LA GACETA OFICIAL).	119.10	09-03-10	39.388 17-03-10	SISTEMA BANCARIO.
SE RESUELVE DICTAR LAS NORMAS RELATIVAS A LA ADMINISTRACIÓN Y FISCALIZACIÓN DE LOS RIESGOS RELACIONADOS CON LOS DELITOS DE LEGITIMACIÓN DE CAPITALES Y FINANCIAMIENTO AL TERRORISMO APLICABLES A LAS INSTITUCIONES REGULADAS POR LA SUPERINTENDENCIA DE BANCOS Y OTRAS INSTITUCIONES FINANCIERAS.	119.10	08-03-10	39.388 17-03-10	SISTEMA BANCARIO.
SE RESUELVE LEVANTAR LA MEDIDA DE INERVENCIÓN CON CESE DE INTERMEDIACIÓN FINANCIERA Y EL RÉGIMEN DE REHABILITACIÓN DE MI CASA ENTIDAD DE AHORRO Y PRÉSTAMO, C.A.	109.10	02-03-10	39.377 2-03-10	SISTEMA BANCARIO.

CUADRO SINÓPTICO DE LAS NORMAS PRUDENCIALES VIGENTES
EMITIDAS POR LA SUPERINTENDENCIA DE BANCOS Y OTRAS INSTITUCIONES FINANCIERAS Y POR
LA EXTINTA JUNTA DE REGULACIÓN FINANCIERA

RESOLUCIÓN

MATERIA	NÚMERO	FECHA	NUMERO Y FECHA GACETA OFICIAL	ÁMBITO DE APLICACIÓN Y/O INSTITUCIONES QUE REGULA
SE RESUELVE EL ESTABLECIMIENTO DE UNA OFICINA DE REPRESENTACIÓN EN LA REPÚBLICA BOLIVARIANA DE VENEZUELA DE LA CAIXA ECÓNOMICA FEDERAL Y DESIGNACIÓN DEL CIUDADANO ÁLVARO AUGUSTO HALL COMO SU REPRESENTANTE.	091.10	12-02-10	39.373 24-02-10	SISTEMA BANCARIO.
SE RESUELVE REGULAR LA APLICACIÓN DE LOS BENEFICIOS NETOS ORIGINADOS EN LAS INSTITUCIONES FINANCIERAS POR EL DESPLAZAMIENTO DE LA TASA DE CAMBIO CONTROLADA.	059.10	29-01-10	39.357 29-01-10	SISTEMA BANCARIO.
SE RESUELVE MODIFICAR EL MANUAL DE CONTABILIDAD PARA BANCOS, OTRAS INSTITUCIONES FINANCIERAS Y ENTIDADES DE AHORRO Y PRÉSTAMO, EMITIDO POR LA SUPERINTENDENCIA MEDIANTE LA RESOLUCIÓN NRO. 270.01 DEL 21 DE DICIEMBRE DE 2001, PUBLICADA EN GACETA OFICIAL DE LA REPÚBLICA BOLIVARIANA DE VENEZUELA NRO. 5.572 DEL 17/01/02.	060.10	29-01-10	39.357 29-01-10	SISTEMA BANCARIO.
SE ESTABLECE CONDICIONES PARA EL ESTÍMULO Y DINAMIZACIÓN DE LOS PROCESOS DE FUSIONES ENTRE BANCOS, ENTIDADES DE AHORRO Y PRÉSTAMO Y DEMÁS INSTITUCIONES FINANCIERAS REGULADAS POR LA SUPERINTENDENCIA DE BANCOS Y OTRAS INSTITUCIONES FINANCIERAS.	647.09	08-12-09	39.325 10-12-09	BU, BC,BH,BI,AF,FMM,EAP.
SE DICTAN LAS NORMAS QUE REGULAN LA INCORPORACIÓN DE LOS CORRESPONSALES NO BANCARIOS COMO CANAL DE DISTRIBUCIÓN DE LOS PRODUCTOS Y SERVICIOS OFRECIDOS POR LAS INSTITUCIONES FINANCIERAS.	571.09	16-11-09	39.318 1-12-09	SISTEMA BANCARIO.

CUADRO SINÓPTICO DE LAS NORMAS PRUDENCIALES VIGENTES
EMITIDAS POR LA SUPERINTENDENCIA DE BANCOS Y OTRAS INSTITUCIONES FINANCIERAS Y POR
LA EXTINTA JUNTA DE REGULACIÓN FINANCIERA

RESOLUCIÓN

MATERIA	NÚMERO	FECHA	NUMERO Y FECHA GACETA OFICIAL	ÁMBITO DE APLICACIÓN Y/O INSTITUCIONES QUE REGULA
SE DICTAN LAS INSTRUCCIONES RELATIVAS AL PAGO DEL APOORTE ESPECIAL ESTABLECIDO EN EL ARTÍCULO 263 Y 264 DEL DECRETO CON RANGO, VALOR Y FUERZA DE LEY DE REFORMA DE LA LEY GENERAL DE BANCOS Y OTRAS INSTITUCIONES FINANCIERAS, CORRESPONDIENTE AL PRIMER SEMESTRE DE 2009, QUE DEBEN PAGAR LAS CASAS DE CAMBIO, LOS OPERADORES CAMBIARIOS FRONTERIZOS, LOS FONDOS DE CAPITAL DE RIESGO, LAS SOCIEDADES DE CAPITAL DE RIESGO, LOS FONDOS NACIONALES DE GARANTÍAS RECÍPROCAS Y LAS SOCIEDADES DE GARANTÍAS RECÍPROCAS.	403.09	31-08-09	39.266 17-09-09	CC, OCF, FCR, SCR, FNGR, y SGR.
SE DICTAN LAS INSTRUCCIONES RELATIVAS AL PAGO DEL APOORTE ESPECIAL ESTABLECIDO EN EL ARTÍCULO 263 DEL DECRETO CON RANGO, VALOR Y FUERZA DE LEY DE REFORMA PARCIAL DE LA LEY GENERAL DE BANCOS Y OTRAS INSTITUCIONES FINANCIERAS, CORRESPONDIENTE AL PRIMER SEMESTRE DE 2009, QUE DEBEN EFECTUAR LOS SUJETOS OBLIGADOS INDICADOS EN LOS ARTÍCULOS 264 Y 272 EJUSDEM.	402.09	31-08-09	39.266 17-09-09	SISTEMA BANCARIO.
SE RESUELVE, AUMENTAR LOS NIVELES MÍNIMOS DE CAPITAL PARA LA CONSTITUCIÓN Y FUNCIONAMIENTO DE LOS BANCOS, ENTIDADES DE AHORRO Y PRÉSTAMO, CASAS DE CAMBIO, OTRAS INSTITUCIONES FINANCIERAS Y DEMÁS EMPRESAS REGIDAS POR EL DECRETO CON RANGO VALOR Y FUERZA DE LEY DE REFORMA PARCIAL DE LA LEY GENERAL DE BANCOS Y OTRAS INSTITUCIONES FINANCIERAS.	346.09	6-08-09	39.236 6-08-09	SISTEMA BANCARIO.
SE RESUELVE, MODIFICAR/ACTUALIZAR LAS NORMAS PARA DETERMINAR LA RELACIÓN PATRIMONIO SOBRE ACTIVOS Y OPERACIONES CONTINGENTES, APLICANDO CRITERIOS DE PONDERACIÓN CON BASE EN RIESGO.	305.09	9-07-09	39.230 29-07-09	SISTEMA BANCARIO.

CUADRO SINÓPTICO DE LAS NORMAS PRUDENCIALES VIGENTES
EMITIDAS POR LA SUPERINTENDENCIA DE BANCOS Y OTRAS INSTITUCIONES FINANCIERAS Y POR
LA EXTINTA JUNTA DE REGULACIÓN FINANCIERA

RESOLUCIÓN

MATERIA	NÚMERO	FECHA	NUMERO Y FECHA GACETA OFICIAL	ÁMBITO DE APLICACIÓN Y/O INSTITUCIONES QUE REGULA
SE RESUELVE, ESTABLECER LAS NORMAS PARA REGULAR LA PUBLICIDAD Y PROPAGANDA REALIZADAS POR LOS BANCOS, ENTIDADES DE AHORRO Y PRÉSTAMO Y DEMÁS INSTITUCIONES FINANCIERAS SOBRE PRODUCTOS Y SERVICIOS FINANCIEROS.	291.09	26-06-09	39.222 16-07-09	SISTEMA BANCARIO.
SE RESUELVE, ESTABLECER LAS CONDICIONES DE CONFIGURACIÓN FÍSICA DE LAS PANTALLAS Y TECLADOS DE LOS CAJEROS AUTOMÁTICOS DESTINADOS AL USO POR PARTE DE PERSONAS DE LA TERCERA EDAD.	232.09	29-05-09	39.206 23-06-09	SISTEMA BANCARIO.
SE RESUELVE, ESTABLECER LAS CONDICIONES QUE DEBEN CUMPLIR LOS OPERADORES CAMBIARIOS FRONTERIZOS PARA LA CONSTITUCIÓN DE LAS FIANZAS DE FIEL CUMPLIMIENTO.	210.09	14-05-09	39.197 10-06-09	OCF.
SE RESUELVE, MODIFICAR EL MANUAL DE CONTABILIDAD PARA BANCOS, OTRAS INSTITUCIONES FINANCIERAS Y ENTIDADES DE AHORRO Y PRÉSTAMO, CORRESPONDIENTES, ENTRE OTRAS, A LA INCORPORACIÓN DE LAS SUBCUENTAS Y SUBSUBCUENTAS PARA EL REGISTRO DE LOS BONOS DE LA DEUDA PÚBLICA NACIONAL DENOMINADOS BONOS AGRÍCOLAS.	194.09	29-04-09	39.194 5-06-09	SISTEMA BANCARIO.
SE RESUELVE, MODIFICAR EL MANUAL DE CONTABILIDAD PARA BANCOS, OTRAS INSTITUCIONES FINANCIERAS Y ENTIDADES DE AHORRO Y PRÉSTAMO.	062.09	13-02-09	39.131 4-03-09	SISTEMA BANCARIO
SE ESTABLECEN LAS DIRECTRICES QUE PERMITEN DETERMINAR EL CUMPLIMIENTO DE LOS REQUISITOS DE EXPERIENCIA, HONORABILIDAD Y SOLVENCIA, EXIGIDOS PARA EL EJERCICIO DE LA ACTIVIDAD BANCARIA.	340.08	19-12-08	39.110 30-01-09	SISTEMA BANCARIO
SE RESUELVE ESTABLECER “LAS NORMAS QUE REGULAN LOS PROCESOS ADMINISTRATIVOS RELACIONADOS A LA EMISIÓN Y USO DE LAS TARJETAS DE CRÉDITO, DÉBITO, PREPAGADAS Y DEMÁS TARJETAS DE FINANCIAMIENTO O PAGO ELECTRÓNICO.	339.08	18-12-08	39.112 3-02-09	SISTEMA BANCARIO

CUADRO SINÓPTICO DE LAS NORMAS PRUDENCIALES VIGENTES
EMITIDAS POR LA SUPERINTENDENCIA DE BANCOS Y OTRAS INSTITUCIONES FINANCIERAS Y POR
LA EXTINTA JUNTA DE REGULACIÓN FINANCIERA

RESOLUCIÓN

MATERIA	NÚMERO	FECHA	NUMERO Y FECHA GACETA OFICIAL	ÁMBITO DE APLICACIÓN Y/O INSTITUCIONES QUE REGULA
SE ESTABLECE “LA FECHA DE PRESENTACIÓN SEMESTRAL DE LOS ESTADOS FINANCIEROS CONSOLIDADOS O COMBINADOS DE ACUERDO CON LAS VEN-NIF, COMO INFORMACIÓN COMPLEMENTARIA”.	273.08	21-10-08	39.053 6-11-08	SISTEMA BANCARIO
SE RESUELVE, MODIFICAR EL MANUAL DE CONTABILIDAD PARA BANCOS, OTRAS INSTITUCIONES FINANCIERAS Y ENTIDADES DE AHORRO Y PRÉSTAMO.	267.08	14-10-08	39.049 31-10-08	SISTEMA BANCARIO
SE DICTAN LAS “CONDICIONES PARA EL REGISTRO Y CONTROL DE LOS CRÉDITOS AGRÍCOLAS SOMETIDOS AL PROCESO DE REESTRUCTURACIÓN, DE CONFORMIDAD CON EL DECRETO N° 6.240 CON RANGO, VALOR Y FUERZA DE LEY DE BENEFICIOS Y FACILIDADES DE PAGO DE DEUDA AGRÍCOLA DE RUBROS ESTRATÉGICOS PARA LA SEGURIDAD Y SOBERANÍA ALIMENTARIA”.	266.08	13-10-08	39.047 29-10-08	SISTEMA BANCARIO
CONDICIONES QUE DEBEN CUMPLIR LAS INSTITUCIONES FINANCIERAS A LOS FINES DE SOLICITAR AUTORIZACIÓN PARA LA EMISIÓN DE ACCIONES PREFERIDAS Y DE OBLIGACIONES CONVERTIBLES EN ACCIONES.	253.08	18-09-08	39.031 6-10-08	SISTEMA BANCARIO
SE ESTABLECE EL CRITERIO PARA DEFINIR EL MONTO DEL CAPITAL SUJETO AL CÁLCULO DE LOS INTERESES SOBRE LOS DEPÓSITOS DE AHORRO, RECIBIDOS POR LOS BANCOS UNIVERSALES, LOS BANCOS COMERCIALES, LOS BANCOS DE DESARROLLO Y LAS ENTIDADES DE AHORRO Y PRÉSTAMO.	224.08	26-08-08	39.018 17-09-08	SISTEMA BANCARIO.
SE ESTABLECEN LOS LINEAMIENTOS QUE DEBEN CUMPLIR LAS INSTITUCIONES FINANCIERAS EN CUANTO AL TRATAMIENTO ESPECIAL QUE DEBEN BRINDAR A LAS PERSONAS DISCAPACITADAS, DE LA TERCERA EDAD Y MUJERES EMBARAZADAS.	209.08	13-08-08	39.002 26-08-08	SISTEMA BANCARIO.

CUADRO SINÓPTICO DE LAS NORMAS PRUDENCIALES VIGENTES
EMITIDAS POR LA SUPERINTENDENCIA DE BANCOS Y OTRAS INSTITUCIONES FINANCIERAS Y POR
LA EXTINTA JUNTA DE REGULACIÓN FINANCIERA
RESOLUCIÓN

MATERIA	NÚMERO	FECHA	NUMERO Y FECHA GACETA OFICIAL	ÁMBITO DE APLICACIÓN Y/O INSTITUCIONES QUE REGULA
EXCEPCIÓN DADA A LAS INSTITUCIONES FINANCIERAS PARA ADQUIRIR UN PORCENTAJE MAYOR AL VEINTE POR CIENTO (20%) DEL CAPITAL SOCIAL DE LAS SOCIEDADES DE GARANTÍAS RECÍPROCAS.	002.08	8-01-08	38.855 22-01-08	SISTEMA BANCARIO
MODIFICACIÓN DEL MANUAL DE CONTABILIDAD PARA LAS CASAS DE CAMBIO.	424.07	21-12-07	38.851 16-01-08	CC.
MODIFICACIÓN DEL MANUAL DE CONTABILIDAD PARA BANCOS, OTRAS INSTITUCIONES FINANCIERAS Y ENTIDADES DE AHORRO Y PRÉSTAMO.	423.07	21-12-07	5.871 (E) 4-01-08	SISTEMA BANCARIO.
MODIFICACIÓN DEL MANUAL DE CONTABILIDAD PARA EL SISTEMA NACIONAL DE GARANTÍAS RECÍPROCAS PARA LA PEQUEÑA Y MEDIANA EMPRESA.	422.07	21-12-07	5.871 (E) 4-01-08	S.G.R.
INSTRUCCIÓN RELATIVA A LA OBLIGATORIEDAD DE SUMINISTRAR POR LO MENOS UNA (1) CHEQUERA ACTIVADA AL CUENTACORRIENTISTA AL MOMENTO DE LA APERTURA DE LA CUENTA. ES DE SEÑALAR QUE LA DISPONIBILIDAD DE LOS RECURSOS SERÁ INMEDIATA, SIEMPRE Y CUANDO EL DEPÓSITO SE REALICE EN EFECTIVO O CHEQUE DE LA INSTITUCIÓN FINANCIERA DONDE SE ABRIÓ LA CUENTA, CASO CONTRARIO, LOS FONDOS ESTARÁN DISPONIBLES CUANDO SE CUMPLAN LOS PLAZOS ESTABLECIDOS EN EL PROCESO DE LA CÁMARA DE COMPENSACIÓN DEL BANCO CENTRAL DE VENEZUELA.	385.07	15-11-07	38.825 5-12-07	SISTEMA BANCARIO.
SE INSTRUYE A LOS SUJETOS OBLIGADOS A SUMINISTRAR POR LO MENOS UNA (1) COPIA DEL DOCUMENTO DE PRÉSTAMO DEBIDAMENTE PROTOCOLIZADO AL DEUDOR HIPOTECARIO, EN EL MOMENTO DEL OTORGAMIENTO Y LIQUIDACIÓN DEL CRÉDITO.	377.07	14-11-07	38.820 28-11-07	SISTEMA BANCARIO.

CUADRO SINÓPTICO DE LAS NORMAS PRUDENCIALES VIGENTES
EMITIDAS POR LA SUPERINTENDENCIA DE BANCOS Y OTRAS INSTITUCIONES FINANCIERAS Y POR
LA EXTINTA JUNTA DE REGULACIÓN FINANCIERA

RESOLUCIÓN

MATERIA	NÚMERO	FECHA	NUMERO Y FECHA GACETA OFICIAL	ÁMBITO DE APLICACIÓN Y/O INSTITUCIONES QUE REGULA
SE PROHIBE A LAS INSTITUCIONES FINANCIERAS REALIZAR PRÁCTICAS ANATOCISTAS EN EL CÁLCULO DE LOS INTERESES EN EL FINANCIAMIENTO OTORGADO BAJO LA MODALIDAD DE TARJETAS DE CRÉDITO	228.07	2-09-07	38.800 31-10-07	SISTEMA BANCARIO.
SE INSTRUYE A LAS INSTITUCIONES FINANCIERAS LA TRANSFERENCIA MENSUAL A LAS CUENTAS DE PASIVO DE LOS SALDOS DE LOS DERECHOS Y PARTICIPACIONES SOBRE LAS INVERSIONES EN TÍTULOS O VALORES CEDIDAS AL PÚBLICO, QUE MANTENGAN CONTABILIZADOS AL 31 DE MARZO DE 2007, EN LAS CUENTAS DE ACTIVO.	092.07	28-03-07	38.688 22-05-07	BU, FMM.
MODIFICACIONES AL MANUAL DE CONTABILIDAD PARA BANCOS, OTRAS INSTITUCIONES FINANCIERAS Y ENTIDADES DE AHORRO Y PRÉSTAMO.	341.06	26-06-06	5.818 (E) 15-08-06	SISTEMA BANCARIO.
MODIFICACIONES DEL MANUAL DE CONTABILIDAD PARA BANCOS, OTRAS INSTITUCIONES FINANCIERAS Y ENTIDADES DE AHORRO Y PRÉSTAMO, CON VIGENCIA A PARTIR DEL 10 DE AGOSTO DE 2005.	350.05	27-07-05	38.247 10-08-05	SISTEMA BANCARIO.
SE INSTRUYE REESTRUCTURAR LOS CRÉDITOS OTORGADOS POR LAS INSTITUCIONES FINANCIERAS DESTINADOS A LA ADQUISICIÓN DE VEHÍCULOS CON RESERVA DE DOMINIO BAJO LA MODALIDAD DE “CUOTA BALÓN” QUE SIRVA COMO INSTRUMENTO DE TRABAJO PARA LOS ADQUIRIENTES, O QUE POR SU VALOR SEAN CONSIDERADOS VEHÍCULOS POPULARES.	137.05	18-04-05	38.185 12-05-05	BU, BC.
MODIFICACIONES DEL MANUAL DE CONTABILIDAD PARA BANCOS, OTRAS INSTITUCIONES FINANCIERAS Y ENTIDADES DE AHORRO Y PRÉSTAMO, CON VIGENCIA A PARTIR DEL 7 DE MARZO DE 2005.	050.05	2-03-05	38.141 7-03-05	SISTEMA BANCARIO.

CUADRO SINÓPTICO DE LAS NORMAS PRUDENCIALES VIGENTES
EMITIDAS POR LA SUPERINTENDENCIA DE BANCOS Y OTRAS INSTITUCIONES FINANCIERAS Y POR
LA EXTINTA JUNTA DE REGULACIÓN FINANCIERA
RESOLUCIÓN

MATERIA	NÚMERO	FECHA	NUMERO Y FECHA GACETA OFICIAL	ÁMBITO DE APLICACIÓN Y/O INSTITUCIONES QUE REGULA
LAS CASAS DE CAMBIO DEBERÁN CONSTITUIR, UNA FIANZA DE FIEL CUMPLIMIENTO POR LA CANTIDAD DE UN MIL CIENTO UNIDADES TRIBUTARIAS (1.100 U.T.) PARA LA OFICINA PRINCIPAL Y CIENTO DIEZ UNIDADES TRIBUTARIAS (110 U.T.) PARA CADA SUCURSAL O PARA CUALQUIER CLASE DE OFICINA QUE PRESTE SERVICIOS AL PÚBLICO, COMO GARANTÍA DE LAS OPERACIONES QUE REALICEN CADA UNA DE ELLAS COMO CASAS DE CAMBIO.	268.04	31-05-04	37.952 3-06-04	CC.
MODIFICACIONES DEL MANUAL DE CONTABILIDAD PARA BANCOS, OTRAS INSTITUCIONES FINANCIERAS Y ENTIDADES DE AHORRO Y PRÉSTAMO, CON VIGENCIA A PARTIR DEL 1 DE FEBRERO DE 2004.	130.04	3-03-04	37.900 17-03-04	SISTEMA BANCARIO.
MODIFICACIONES DEL MANUAL DE CONTABILIDAD PARA BANCOS, OTRAS INSTITUCIONES FINANCIERAS Y ENTIDADES DE AHORRO Y PRÉSTAMO, CON VIGENCIA A PARTIR DEL 1 DE OCTUBRE DE 2003.	232.03	09-09-03	37.774 12-09-03	SISTEMA BANCARIO.
NORMAS PARA UNA ADECUADA ADMINISTRACIÓN DE RIESGOS.	136.03	29-05-03	37.703 03-06-03	SISTEMA BANCARIO.
MODIFICACIONES DEL MANUAL DE CONTABILIDAD PARA BANCOS, OTRAS INSTITUCIONES FINANCIERAS Y ENTIDADES DE AHORRO Y PRÉSTAMO, CON VIGENCIA A PARTIR DEL 1 DE MAYO DE 2003.	135.03	28-05-03	37.703 03-06-03	SISTEMA BANCARIO.
MODIFICACIONES DEL MANUAL DE CONTABILIDAD PARA BANCOS, OTRAS INSTITUCIONES FINANCIERAS Y ENTIDADES DE AHORRO Y PRÉSTAMO, CON VIGENCIA A PARTIR DEL 1 DE DICIEMBRE DE 2002.	252.02	24-12-02	37.613 20-01-03	SISTEMA BANCARIO.

CUADRO SINÓPTICO DE LAS NORMAS PRUDENCIALES VIGENTES
EMITIDAS POR LA SUPERINTENDENCIA DE BANCOS Y OTRAS INSTITUCIONES FINANCIERAS Y POR
LA EXTINTA JUNTA DE REGULACIÓN FINANCIERA

RESOLUCIÓN

MATERIA	NÚMERO	FECHA	NUMERO Y FECHA GACETA OFICIAL	ÁMBITO DE APLICACIÓN Y/O INSTITUCIONES QUE REGULA
MODIFICACIONES EFECTUADAS AL MANUAL DE CONTABILIDAD PARA BANCOS, OTRAS INSTITUCIONES FINANCIERAS Y ENTIDADES DE AHORRO Y PRÉSTAMO, CON VIGENCIA A PARTIR DEL 1 DE NOVIEMBRE DE 2002.	206.02	31-10-02	5.611 (E) 06-12-02	SISTEMA BANCARIO.
MODIFICACIONES EFECTUADAS AL MANUAL DE CONTABILIDAD PARA BANCOS, OTRAS INSTITUCIONES FINANCIERAS Y ENTIDADES DE AHORRO Y PRÉSTAMO, RELATIVAS A LOS CRÉDITOS INDEXADOS Y CRÉDITOS DESTINADOS A LA ADQUISICIÓN DE VEHÍCULOS CON RESERVA DE DOMINIO BAJO LA MODALIDAD DE “CUOTA BALÓN”, CON VIGENCIA A PARTIR DEL 01 DE OCTUBRE DE 2002.	198.02	25-10-02	5.608 (E) 07-11-02	SISTEMA BANCARIO.
NORMAS RELATIVAS A LA PROTECCIÓN DE LOS USUARIOS DE LOS SERVICIOS FINANCIEROS.	147.02	28-08-02	37.517 30-08-02	SISTEMA BANCARIO.
ESTABLECIMIENTO DE LAS DEFINICIONES Y DISPOSICIONES QUE COMPLEMENTAN LA RESOLUCIÓN NRO. 055.02 DE FECHA 26 DE ABRIL DE 2002, PARA LA REESTRUCTURACIÓN DE LOS CRÉDITOS INDEXADOS Y CRÉDITOS DESTINADOS A LA ADQUISICIÓN DE VEHÍCULOS CON RESERVA DE DOMINIO, BAJO LA MODALIDAD DE “CUOTA BALÓN”; ASÍ COMO LAS METODOLOGÍAS QUE DEBEN SEGUIR LAS INSTITUCIONES FINANCIERAS PARA EL RECÁLCULO DE LOS REFERIDOS CRÉDITOS.	145.02	28-08-02	37.516 29-08-02	BU, BC, BH y EAP.

CUADRO SINÓPTICO DE LAS NORMAS PRUDENCIALES VIGENTES
EMITIDAS POR LA SUPERINTENDENCIA DE BANCOS Y OTRAS INSTITUCIONES FINANCIERAS Y POR
LA EXTINTA JUNTA DE REGULACIÓN FINANCIERA

RESOLUCIÓN

MATERIA	NÚMERO	FECHA	NUMERO Y FECHA GACETA OFICIAL	ÁMBITO DE APLICACIÓN Y/O INSTITUCIONES QUE REGULA
PROHIBICIÓN DEL OTORGAMIENTO DE CRÉDITOS HIPOTECARIOS INDEXADOS FUERA DEL SISTEMA DE AHORRO HABITACIONAL. IGUALMENTE SE ESTABLECE EL PROCEDIMIENTO QUE DEBERÁN SEGUIR LAS INSTITUCIONES FINANCIERAS EN LA REESTRUCTURACIÓN DE LOS CRÉDITOS INDEXADOS Y LOS DESTINADOS A LA ADQUISICIÓN DE VEHÍCULOS CON RESERVA DE DOMINIO OTORGADOS BAJO LA MODALIDAD DE “CUOTA BALÓN”.	055.02	26-04-02	37.433 30-04-02	BU, BC, BH y EAP.
MODIFICACIONES AL MANUAL DE CONTABILIDAD PARA LAS CASAS DE CAMBIO CON VIGENCIA A PARTIR DEL 01-01-02.	012.02	29-01-02	37.383 13-02-02	CC.
NORMAS RELATIVAS A LA CLASIFICACIÓN DEL RIESGO EN LA CARTERA DE MICROCRÉDITOS Y CÁLCULO DE SUS PROVISIONES.	010.02	24-01-02	5.577 (E) 31-01-02	BU, BC y EAP.
NORMAS SOBRE PREVENCIÓN, CONTROL Y FISCALIZACIÓN DE LAS OPERACIONES DE LEGITIMACIÓN DE CAPITALS.	185.01	12-09-01	37.287 20-09-01	ENTES SUPERVISADOS POR LA SUDEBAN.
LÍMITES PARA LA INVERSIÓN DE LOS RECURSOS DEL FONDO DE RESERVA PARA RIESGO Y DEL FONDO OPERATIVO DE LAS SOCIEDADES DE GARANTÍAS RECÍPROCAS.	109.01	12-06-01	37.221 18-06-01	SGR.
ESTABLECIMIENTO DEL MANUAL DE CONTABILIDAD PARA LAS CASAS DE CAMBIO CON VIGENCIA A PARTIR DEL 01-01-02.	053.01	20-03-01	37.172 03-04-01	CC.
ESTABLECIMIENTO DEL MANUAL DE CONTABILIDAD PARA BANCOS, OTRAS INSTITUCIONES FINANCIERAS Y ENTIDADES DE AHORRO Y PRÉSTAMO, CON VIGENCIA A PARTIR DEL 01-01-02.	270.01	21-12-01	5.572 (E) 17-01-02	SISTEMA BANCARIO.
PROCEDIMIENTO A TRAVÉS DEL CUAL LOS FONDOS NACIONALES DE GARANTÍAS RECÍPROCAS Y LAS SOCIEDADES DE GARANTÍAS RECÍPROCAS INFORMARÁN SOBRE LOS CONTRATOS DE AVALES Y FIANZAS.	110.01	12-06-01	37.221 18-06-01	FNGR y SGR.

CUADRO SINÓPTICO DE LAS NORMAS PRUDENCIALES VIGENTES
EMITIDAS POR LA SUPERINTENDENCIA DE BANCOS Y OTRAS INSTITUCIONES FINANCIERAS Y POR
LA EXTINTA JUNTA DE REGULACIÓN FINANCIERA
RESOLUCIÓN

MATERIA	NÚMERO	FECHA	NUMERO Y FECHA GACETA OFICIAL	ÁMBITO DE APLICACIÓN Y/O INSTITUCIONES QUE REGULA
ESTABLECIMIENTO DEL MANUAL DE CONTABILIDAD PARA EL SISTEMA NACIONAL DE GARANTÍAS RECÍPROCAS PARA LA PEQUEÑA Y MEDIANA EMPRESA CON VIGENCIA A PARTIR DEL 1 DE ENERO DE 2001.	352.00	15-12-00	37.105 22-12-00	SNGR.
NORMAS OPERATIVAS PARA LOS PROCEDIMIENTOS DE FUSIÓN DEL SISTEMA BANCARIO NACIONAL.	01-0700	14-07-00	5.480 (E) 18-07-00	SISTEMA BANCARIO.
NORMAS QUE REGULAN LAS OPERACIONES DE FIDEICOMISOS.	179.00	30-05-00	36.966 06-06-00	SISTEMA BANCARIO.
NORMAS DE PROMOCIÓN, CONSTITUCIÓN Y FUNCIONAMIENTO DE LOS FONDOS NACIONALES DE GARANTÍAS RECÍPROCAS Y DE LAS SOCIEDADES DE GARANTÍAS RECÍPROCAS.	180.00	30-05-00	36.969 09-06-00	SNGR.
CONSTITUCIÓN POR PARTE DE LAS INSTITUCIONES FINANCIERAS DE UN APARTADO DEL 50% DE LOS RESULTADOS ACUMULADOS A SUPERÁVIT RESTRINGIDO, ASÍ COMO, LA REMISIÓN DE LOS ESTADOS FINANCIEROS REEXPRESADOS COMO INFORMACIÓN COMPLEMENTARIA.	329.99	28-12-99	36.859 29-12-99	SISTEMA BANCARIO.
SE ESTABLECE: <ul style="list-style-type: none"> – QUE CONSIDERA PCGA LA SUDEBAN. – QUE LOS INFORMES AUDITADOS DEBEN PRESENTARSE SIN SALVEDADES. –LOS PORCENTAJES DE ADECUACIÓN PATRIMONIAL. –EL TRATAMIENTO DE LAS INVERSIONES EN TÍTULOS VALORES. –EL TRATAMIENTO DE LA PROVISIÓN PARA LA CARTERA DE CRÉDITOS. –LAS FORMAS Y PLAZOS DE PRESENTACIÓN DE LOS ESTADOS FINANCIEROS. –EL TRATAMIENTO DE LOS BIENES RECIBIDOS EN PAGO. – EL TRATAMIENTO DEL I.S.L.R. DIFERIDO. 	198	18-06-99	36.726 18-06-99	SISTEMA BANCARIO.

CUADRO SINÓPTICO DE LAS NORMAS PRUDENCIALES VIGENTES
EMITIDAS POR LA SUPERINTENDENCIA DE BANCOS Y OTRAS INSTITUCIONES FINANCIERAS Y POR
LA EXTINTA JUNTA DE REGULACIÓN FINANCIERA

RESOLUCIÓN

MATERIA	NÚMERO	FECHA	NUMERO Y FECHA GACETA OFICIAL	ÁMBITO DE APLICACIÓN Y/O INSTITUCIONES QUE REGULA
NORMAS RELATIVAS AL FUNCIONAMIENTO DEL SISTEMA DE INFORMACIÓN CENTRAL DE RIESGO (SICRI).	001-06-98	26-06-98	36.484 29-06-98	SISTEMA BANCARIO.
NORMAS RELATIVAS A LA CLASIFICACIÓN DEL RIESGO EN LA CARTERA DE CRÉDITOS Y CÁLCULO DE SUS PROVISIONES.	009-1197	28-11-97	36.433 15-04-98	SISTEMA BANCARIO.
AUTORIZACIÓN PARA PUBLICAR LOS ESTADOS FINANCIEROS AUDITADOS AL 30 DE JUNIO Y 31 DE DICIEMBRE, CON LAS NOTAS CORRESPONDIENTES Y EL DICTAMEN DE LOS AUDITORES EXTERNOS, EN UN ÓRGANO DE DIFUSIÓN EMITIDO POR LA ASOCIACIÓN BANCARIA DE VENEZUELA Y POR LA FEDERACIÓN VENEZOLANA DE ENTIDADES DE AHORRO Y PRÉSTAMO.	395.97	29-08-97	36.284 04-09-97	SISTEMA BANCARIO.
EFFECTUAR AL CIERRE DE CADA SEMESTRE UNA EVALUACIÓN DE LA CARTERA DE INVERSIONES A FIN DE DETERMINAR LA PROVISIÓN GENÉRICA Y LA ESPECÍFICA POR DESVALORIZACIÓN O IRRECUPERABILIDAD DE ESTAS INVERSIONES.	360.97	29-07-97	36.259 31-07-97	FOGADE.
EFFECTUAR AL CIERRE DE CADA SEMESTRE UNA EVALUACIÓN DE LOS AUXILIOS FINANCIEROS OTORGADOS MEDIANTE CRÉDITOS O FINANCIAMIENTOS, O LA ADQUISICIÓN DE BIENES MUEBLES E INMUEBLES ADQUIRIDOS POR FOGADE.	359.97	29-07-97	36.259 31-07-97	FOGADE.
ESTABLECIMIENTO DEL MANUAL DE CONTABILIDAD PARA EL FONDO DE GARANTÍA DE DEPÓSITOS Y PROTECCIÓN BANCARIA (FOGADE), CON VIGENCIA A PARTIR DEL SEGUNDO SEMESTRE DE 1997.	358.97	29-07-97	36.259 31-07-97	FOGADE.
CRITERIOS Y REGLAS PARA LA EVALUACIÓN DE LOS ACTIVOS QUE ADQUIERA O RECIBA EN GARANTÍA FOGADE, CON MOTIVO DE LOS AUXILIOS FINANCIEROS OTORGADOS PARA ESTABLECER LA SOLVENCIA DE LOS BANCOS O INSTITUCIONES FINANCIERAS.	356.97	29-07-97	36.259 31-07-97	FOGADE.
CONDICIONES PARA LA FUSIÓN O TRANSFORMACIÓN EN BANCA UNIVERSAL.	001-0496	10-04-96	35.949 30-04-96	SISTEMA BANCARIO.

CUADRO SINÓPTICO DE LAS NORMAS PRUDENCIALES VIGENTES
EMITIDAS POR LA SUPERINTENDENCIA DE BANCOS Y OTRAS INSTITUCIONES FINANCIERAS Y POR
LA EXTINTA JUNTA DE REGULACIÓN FINANCIERA

RESOLUCIÓN

MATERIA	NÚMERO	FECHA	NUMERO Y FECHA GACETA OFICIAL	ÁMBITO DE APLICACIÓN Y/O INSTITUCIONES QUE REGULA
NORMAS PARA EL PAGO DE OBLIGACIONES CON ACREENCIAS, EN LOS CASOS DE BANCOS INTERVENIDOS.	024-96	28-02-96	35.912 04-03-96	SISTEMA BANCARIO.
NORMAS DE CONSOLIDACIÓN Y COMBINACIÓN DE LOS BALANCES Y LAS CUENTAS DE RESULTADO DE BANCOS Y OTRAS INSTITUCIONES FINANCIERAS.	176.95	26-12-95	5.030 (E) 28-12-95	SISTEMA BANCARIO.
NORMAS SOBRE LA INFORMACIÓN QUE DEBEN SUMINISTRAR LAS OFICINAS DE REPRESENTACIÓN DE BANCOS EXTRANJEROS EN VENEZUELA.	074-95	07-04-95	35.697 25-04-95	ORBE.
FIJACIÓN DE PARAMETROS CONFORME A LOS CUALES SE DEBERÁN ELABORAR LOS INFORMES DE AUDITORÍA EXTERNA.	097-94	31-08-94	4.776 (E) 05-09-94	SISTEMA BANCARIO.
NORMAS QUE REGIRÁN LAS OPERACIONES EN MESA DE DINERO Y SIMILARES.	020-94	24-02-94	35.419 11-03-94	SISTEMA BANCARIO.

**CUADRO SINÓPTICO DE LAS PRINCIPALES RESOLUCIONES Y/O CIRCULARES VIGENTES
EMITIDAS POR LA SUPERINTENDENCIA DE BANCOS Y OTRAS INSTITUCIONES FINANCIERAS Y POR
LA EXTINTA JUNTA DE REGULACIÓN FINANCIERA**

C I R C U L A R E S

MATERIA	NÚMERO	FECHA	ÁMBITO DE APLICACIÓN Y/O INSTITUCIONES QUE REGULA
SE INFORMA EL ALCANCE A LA CIRCULAR N° SBIF-II-GGNNR-GNP-08555 DEL 14/0672010 RELATIVA A LA EXCEPCION REGULATORIA PARA LA ENAJENACION DE LOS TITULOS DE LA DEUDA NACIONAL EXPRESADOS EN MONEDA EXTRANJERA REGISTRADOS EN LA CUENTA 123.00 «INVERSIÓN EN TÍTULOS VALORES MANTENIDAS HASTA SU VENCIMIENTO».	SBIF-II-GGR-GNP-17633	10-09-10	BU, BC, BI, BH, BD, AF, FMM, EAP, BACOEX e IMCP.
SE INFORMA LA AMPLIACIÓN DEL PLAZO DE CUMPLIMIENTO QUE SE ENCUENTRA ESTABLECIDO EN LA CIRCULAR N° SBIF-DSB-II-GNP-07119 DEL 19 DE MAYO DE 2010.	SBIF-II-GGIR-GRT-13588	12-08-10	BU, B,C, BD, EAP, GF, OTC Y ETC.
SE INFORMA EL PLAZOPARA LA TRASMISIÓN VÍA ELECTRONICADE LOS ESTADOS FINANCIEROS CORRESPONDIENTES AL CIERRE DEL MES DE JUNIO DE 2010 Y REGISTROS CONTABLES DEL BENEFICIO NETO ORIGINADO POR LA VALORACIÓN DE LOS ACTIVOS Y PASIVOS EN MONEDA EXTRANJERA.	SBIF-II-GGR-GNP-10505	09-07-10	BU, BC, BI, BH, BD, AF, FMM, EAP, BACOEX e IMCP.
SE INFORMA A LAS INSTITUCIONES FINANCIERAS CUAL SERA LA CUOTA DEL APOORTE ESPECIAL ESTABLECIDO EN EL ARTÍCULO 263 Y 264 DE LA LEY GENERAL DE BANCOS Y OTRAS INSTITUCIONES FINANCIERAS CORRESPONDIENTE AL SEGUNDO SEMESTRE DE 2010.	SBIF-II-GGR-GNP-10072	06-07-2010	BU, BC, BH, BI, BSP, BD, AF, FMM, EAP, IMCP, CD, OCF, FCR, FNGR, SGR, Y DEMÁS PERSONAS SUJETAS A LA SUPERVISIÓN Y CONTROL DE ESTA SUPERINTENDENCIA
SE INFORMA LA EXCEPCION REGULATORIA, EN CUANTO A LA SOLICITUD DE AUTORIZACION PREVISTA EN EL MANUAL DE CONTABILIDAD PARA BANCOS, OTRAS INSTITUCIONES FINANCIERA Y ENTIDADES DE AHORRO Y PRESTAMO, ESPECIFICAMENTE CUANDO SE TRATE DE LA ENAJENACION DE TITULOS DE LA DEUDA PUBLICA NACIONAL EN MONEDA EXTRANJERA, EMITIDOS POR LA REPUBLICA O SUS ENTES DESCENTRALIZADOS O POR CUALQUIER OTRO ENTE QUE SEAN VENDIDOS POR CIRCUNSTANCIAS DISTINTAS A LAS INDICADAS EN DICHO MANUAL.	SBIF-II-GGNNR-GNP-08555	14-06-10	BU, BC, BI, BH, BD, AF, FMM, EAP, BACOEX e IMCP.

**CUADRO SINÓPTICO DE LAS PRINCIPALES RESOLUCIONES Y/O CIRCULARES VIGENTES
EMITIDAS POR LA SUPERINTENDENCIA DE BANCOS Y OTRAS INSTITUCIONES FINANCIERAS Y POR
LA EXTINTA JUNTA DE REGULACIÓN FINANCIERA**

C I R C U L A R E S

MATERIA	NÚMERO	FECHA	ÁMBITO DE APLICACIÓN Y/O INSTITUCIONES QUE REGULA
SE INFORMA LA EXCEPCIÓN REGULATORIA PARA LA AMORTIZACIÓN O DEPRECIACIÓN DE LOS GASTOS O EROGACIONES INCURRIDAS EN LAS DIFERENTES FASES DE EJECUCIÓN DEL PROYECTO DE INCORPORACIÓN DEL CHIPS EN LAS TARJETAS DE DÉBITO, CRÉDITO Y DEMÁS TARJETAS DE FINANCIAMIENTO DE PAGO ELECTRÓNICO.	SBIF-DSB-II-GGTE-GNP-07119	19-05-10	BU, BC, BI, BH, EAP, BD, EETC.
SE INFORMA QUE SE ENCUENTRA PROHIBIDO EL FUNCIONAMIENTO Y OPERACION DE CAJEROS ELECTRÓNICOS DE BANCOS Y OTRAS INSTITUCIONES FINANCIERAS DENTRO DE LOS ESTABLECIMIENTOS DE CASINOS Y SALAS DE JUEGO.	SBIF-DSB-GGCJ-GALE-01510	27-01-10	BU, BC, BH, BD, FMM, AF, BI, IMCP, EAP.
SE INSTRUYE A LAS INSTITUCIONES FINANCIERAS A NO RESTRINGIR O PROHIBIR AL PÚBLICO LA APERTURA DE CUENTAS DE AHORRO Y/O DEPÓSITOS A PLAZO; TODA VEZ QUE LAS MISMAS REPRESENTAN UN MEDIO TRADICIONAL DE FOMENTO Y CANALIZACIÓN DEL AHORRO FAMILIAR.	SBIF-DSB-II-GGTE-GNP-18130	20-11-09	BU,BC,EHP,BDD.
SE INSTRUYE A LAS INSTITUCIONES FINANCIERAS A FIN DE EVITAR RESTRICCIONES DE USOS EN EL EXTERIOR DE LAS TARJETAS DE CRÉDITO, SE EFECTÚEN DE MANERA EFECTIVA, LAS GESTIONES Y TRÁMITES DE RIGOR ANTE LA COMISIÓN DE ADMINISTRACIÓN DE DIVISAS (CADIVI), EL BANCO CENTRAL DE VENEZUELA Y LOS PROPIOS CORRESPONSALES EN EL EXTERIOR.	SBIF-DSB-II-GGTE-GNP-17836	17-11-09	BU,BC, BDD, EAP.
SE INSTRUYE LOS LINEAMIENTOS DE ACCION ADMINISTRATIVA RELATIVOS AL RÉGIMEN DE INFORMACION A CLIENTES Y USUARIOS DEL SISTEMA BANCARIO NACIONAL SOBRE SOLICITUDES DE CRÉDITO Y/O FINANCIAMIENTO.	SBIF-DSB-II-OAC-GNP-14082	17-09-09	BU, BC, BH, BI, AF, BDD, EAP, e IMCP.
SE INFORMAN LOS LINEAMIENTOS A SER CONSIDERADOS POR LAS INSTITUCIONES FINANCIERAS PARA EL CUMPLIMIENTO DEL PLAZO MÁXIMO DE PERMANENCIA ESTABLECIDO PARA LAS INVERSIONES EN TÍTULOS VALORES DISPONIBLES PARA LA VENTA.	SBIF-DSB-II-GGTE-GNP-06459	4-05-09	BU, BC, BI, BH, AF, FMM, BDD, EAP, BANCOEX e IMCP.

CUADRO SINÓPTICO DE LAS PRINCIPALES RESOLUCIONES Y/O CIRCULARES VIGENTES
EMITIDAS POR LA SUPERINTENDENCIA DE BANCOS Y OTRAS INSTITUCIONES FINANCIERAS Y POR
LA EXTINTA JUNTA DE REGULACIÓN FINANCIERA
C I R C U L A R E S

MATERIA	NÚMERO	FECHA	ÁMBITO DE APLICACIÓN Y/O INSTITUCIONES QUE REGULA
RATIFICACIÓN DE LA PROHIBICIÓN DE REALIZAR RIFAS, SORTEOS U OTRAS MODALIDADES SIMILARES CON EL OBJETO DE CAPTAR O MANTENER CLIENTES.	SBIF-DSB-II-GGTE-GNP-22442	4-12-08	BU, BC, BDD, BH, BI, EAP, FMM, AF e IMCP.
OBLIGACIÓN DE INFORMAR A SUS CUENTACORRIENTISTAS LOS MOVIMIENTOS DE SUS CUENTAS.	SBIF-DSB-II-GGTE-GNP-16283	13-08-08	BU, BC Y EAP.
SE REMITE LA NORMATIVA QUE DEBERÁN CUMPLIR EN LA IMPLEMENTACIÓN Y USO DE LA TECNOLOGÍA DE INFORMACIÓN, SERVICIOS FINANCIEROS DESMATERIALIZADOS, BANCA ELECTRÓNICA, VIRTUAL Y EN LÍNEA.	SBIF-DSB-II-GGTI-GRT-01907	30-01-08	BU, BC, BH, BI, BDD, BSP, AF, FMM, EAP, CC, GF, OCF, EEyOTC, SGR Y FNGR.
<p>SE EMITEN LAS DIRECTRICES A LOS FINES DE LA CORRECTA APLICACIÓN DE LA RESOLUCIÓN N° 092.07 DE FECHA 28 DE MARZO DE 2007, PUBLICADA EN LA GACETA OFICIAL DE LA REPÚBLICA BOLIVARIANA DE VENEZUELA N° 38.688 DE FECHA 22 DE MAYO DE 2007, RELACIONADA CON EL TRASPASO A LAS CUENTAS DE PASIVO DE LOS SALDOS POR DERECHOS Y PARTICIPACIONES SOBRE LAS INVERSIONES EN TÍTULOS O VALORES CEDIDAS AL PÚBLICO QUE LAS INSTITUCIONES FINANCIERAS MANTIENEN EN LAS CUENTAS DE ACTIVOS; A CONTINUACIÓN ALGUNAS DE LAS DIRECTRICES EMITIDAS:</p> <ul style="list-style-type: none"> • SE TOMARÁN LOS SALDOS DE LOS DERECHOS Y PARTICIPACIONES SOBRE LAS INVERSIONES EN TÍTULOS O VALORES CEDIDAS AL PÚBLICO, QUE LAS INSTITUCIONES FINANCIERAS MANTENGAN CONTABILIZADOS AL 31 DE MAYO DE 2007 EN LAS CUENTAS DE ACTIVO, EN EL GRUPO 120 “INVERSIONES EN TÍTULOS VALORES”. • SE MANTIENE LA MODALIDAD DE TRANSFERENCIA DE FORMA MENSUAL, CONSECUTIVA Y POR MONTOS IGUALES, EN UN PLAZO NO MAYOR A CUARENTA Y SIETE (47) MESES, ES DECIR A RAZÓN DE UN CUARENTISIETEAVO (1/47) MENSUAL. <p>LA PRIMERA TRANSFERENCIA CORRESPONDIENTE AL PRIMER MES SE REALIZARÁ EL (1°) DE JUNIO DEL PRESENTE AÑO; LA SEGUNDA TRANSFERENCIA SE EFECTUARÁ EL 1 DE JULIO DE 2007, Y ASÍ SUCESIVAMENTE HASTA ALCANZAR EL PLAZO ANTES SEÑALADO.</p>	SBIF-DSB-II-GGTE-GNP-08518	29-05-07	INSTITUCIONES FINANCIERAS QUE MANTENGAN DERECHOS Y PARTICIPACIONES SOBRE LAS INVERSIONES EN TÍTULOS O VALORES CEDIDAS AL PÚBLICO A LA FECHA DE ENTRADA EN VIGENCIA DE ESTA CIRCULAR.

**CUADRO SINÓPTICO DE LAS PRINCIPALES RESOLUCIONES Y/O CIRCULARES VIGENTES
EMITIDAS POR LA SUPERINTENDENCIA DE BANCOS Y OTRAS INSTITUCIONES FINANCIERAS Y POR
LA EXTINTA JUNTA DE REGULACIÓN FINANCIERA**

C I R C U L A R E S

MATERIA	NÚMERO	FECHA	ÁMBITO DE APLICACIÓN Y/O INSTITUCIONES QUE REGULA
SE INSTRUYE A LAS INSTITUCIONES FINANCIERAS A SUSPENDER Y DESINCORPORAR DE MANERA INMEDIATA CUALQUIER ACCESO EN MEDIOS ELECTRÓNICOS O POR CUALQUIER OTRA VÍA A LOS DATOS CONTENIDOS EN LOS ARCHIVOS CONSOLIDADOS REMITIDOS EN SU OPORTUNIDAD POR ESTA SUPERINTENDENCIA A LOS INTEGRANTES DEL SISTEMA, POR CUANTO DICHA DATA NO REFLEJA LA POSICIÓN DEUDORA DE LOS USUARIOS A LA FECHA Y EN CONSECUENCIA CONLLEVA AL SUMINISTRO POR PARTE DE LOS BANCOS E INSTITUCIONES FINANCIERAS DE INFORMACIÓN ERRÓNEA OCASIONANDO INCONVENIENTE A LOS USUARIOS.	SBIF-DSB-IO-GGTI-01889	7-02-07	BU, BC, BH, BI, AF, FMM, BDD, EAP e IMCP.
SE EXHORTA A LAS INSTITUCIONES FINANCIERAS A DAR Estricto CUMPLIMIENTO AL FALLO DE LA SALA CONSTITUCIONAL DEL TRIBUNAL SUPREMO DE JUSTICIA, SENTENCIA N° 3585 DE FECHA 6 DE DICIEMBRE DE 2005, MEDIANTE EL CUAL DECIDIÓ SUSPENDER LOS EFECTOS DEL ARTÍCULO 192 DEL DECRETO CON FUERZA DE LEY DE REFORMA DE LA LEY GENERAL DE BANCOS Y OTRAS INSTITUCIONES FINANCIERAS, EN LO QUE SE REFIERE A QUE LAS INSTITUCIONES FINANCIERAS DE CARÁCTER PRIVADO PUEDAN OBTENER LA INFORMACIÓN DE LOS CIUDADANOS CONTENIDAS EN EL SISTEMA DE INFORMACIÓN CENTRAL DE RIESGOS (SICRI), HASTA TANTO SE DICTE LA DECISIÓN DE FONDO; IGUALMENTE SUSPENDIÓ LOS EFECTOS DE LA RESOLUCIÓN N° 001-06-98 PUBLICADA EN LA GACETA OFICIAL DE LA REPÚBLICA DE VENEZUELA N° 36.484 DEL 26 DE JUNIO DE 1998, EMITIDA POR LA EXTINTA JUNTA DE EMERGENCIA FINANCIERA.	SBIF-DSB-GGCJ-GALE-22464	21-12-05	BU, BC, BH, BI, BDD, BSP, AF. FMM, EAP, CC, OTC, SGR, FNCR, SCR, IMCP.

**CUADRO SINÓPTICO DE LAS PRINCIPALES RESOLUCIONES Y/O CIRCULARES VIGENTES
EMITIDAS POR LA SUPERINTENDENCIA DE BANCOS Y OTRAS INSTITUCIONES FINANCIERAS Y POR
LA EXTINTA JUNTA DE REGULACIÓN FINANCIERA**

C I R C U L A R E S

MATERIA	NÚMERO	FECHA	ÁMBITO DE APLICACIÓN Y/O INSTITUCIONES QUE REGULA
SE INFORMA A LAS INSTITUCIONES FINANCIERAS QUE SE HA RESUELTO MODIFICAR EL TÍTULO XIII DEL MANUAL GENERAL DEL SISTEMA DE INFORMACIÓN CENTRAL DE RIESGO (SICRI), REFERENTE A LAS “VALIDACIONES”, CAPÍTULO 13.4.2 “VALIDACIONES DEL ARCHIVO TOTALES TXT/ VALIDACIONES DE FONDO”; ASIMISMO, SE MODIFICA EL TÍTULO VIII DEL MANUAL MÓDULO TARJETAS DE CRÉDITO DEL SISTEMA DE INFORMACIÓN CENTRAL DE RIESGO (SICRI), REFERENTE A LAS “VALIDACIONES DE FONDO DEL ARCHIVO TARJCRED.TXT”.	SBIF-DSB-IO-GGTI-12899	27-07-05	BU, BC, BH, BI, AF, FMM, BDD, EAP e IMCP.
SE INFORMA A LAS INSTITUCIONES FINANCIERAS QUE EL MINISTRO DE ESTADO PARA LA VIVIENDA Y EL HÁBITAT MEDIANTE RESOLUCIÓN N° 013 DE FECHA 9 DE MARZO DE 2005 PUBLICADA EN LA GACETA OFICIAL DE LA REPÚBLICA BOLIVARIANA DE VENEZUELA N° 38.146 DE FECHA 14 DE MARZO DE 2005, RESOLVIÓ: <ul style="list-style-type: none"> NORMAR QUE EN EL RECÁLCULO DE LOS CRÉDITOS INDEXADOS, NO SE INCLUIRÁN INTERESES COMO DEUDA A PAGAR POR LOS PRESTATARIOS A SUS ACREEDORES (BANCOS Y OTRAS INSTITUCIONES FINANCIERAS) EN EL PERÍODO DESDE EL 24 DE ENERO DE 2002 HASTA EL 30 DE AGOSTO DE 2004. <p> DICTAR EL INSTRUCTIVO PARA USO DE LA TABLA ÚNICA DE CRÉDITOS HIPOTECARIOS INDEXADOS, EL CUAL ENTRE OTROS ASPECTOS, CONCEDE UNA PRÓRROGA HASTA EL 30 DE MARZO DE 2005, CON EL OBJETO QUE LAS INSTITUCIONES FINANCIERAS PROCEDAN A REESTRUCTURAR LOS CRÉDITOS HIPOTECARIOS INDEXADOS. </p>	SBIF-DSB-II-GGTE-GNP-04106	18-03-05	BU, BH y EAP.
SE INSTRUYE SUSPENDER EL USO DEL SISTEMA DE REFERENCIAS BANCARIAS, HASTA TANTO SEAN ESTABLECIDOS LOS PROCEDIMIENTOS POR PARTE DEL CONSEJO BANCARIO NACIONAL, PREVIA REVISIÓN DEL ENTE SUPERVISOR, RELATIVOS AL INGRESO Y EXCLUSIÓN EN EL CITADO SISTEMA DE LOS CLIENTES DE LAS INSTITUCIONES FINANCIERAS.	SBIF-GGCJ-GALE-03976	24-03-04	BU, BC, BH, BI, EAP, FMM y AF.

**CUADRO SINÓPTICO DE LAS PRINCIPALES RESOLUCIONES Y/O CIRCULARES VIGENTES
EMITIDAS POR LA SUPERINTENDENCIA DE BANCOS Y OTRAS INSTITUCIONES FINANCIERAS Y POR
LA EXTINTA JUNTA DE REGULACIÓN FINANCIERA**

C I R C U L A R E S

MATERIA	NÚMERO	FECHA	ÁMBITO DE APLICACIÓN Y/O INSTITUCIONES QUE REGULA
SE INFORMA SUSPENSIÓN DEL USO DE TODA PRÁCTICA QUE IMPIDA LA APERTURA DE CUENTAS NÓMINA, SEAN DE AHORRO O CORRIENTES, CON FUNDAMENTO EN LA PRESENTACIÓN DE POSICIONES DEUDORAS NEGATIVAS EN EL SISTEMA DE INFORMACIÓN CENTRAL DE RIESGO (SICRI).	SBIF-GGCJ-GALE-03585	17-03-04	BU, BC, BDD, BH, BI EAP, AF, FMM e IMCP.
DIFERIMIENTO DE LA APLICACIÓN DE LA CIRCULAR N° SBIF-UNIF-GSIF-10350, DE FECHA 16 DE SEPTIEMBRE DE 2003, RELACIONADA CON LOS LINEAMIENTOS QUE DEBEN SEGUIR LOS AUDITORES EXTERNOS PARA EL “INFORME SEMESTRAL SOBRE PREVENCIÓN Y CONTROL DE LEGITIMACIÓN DE CAPITALS”.	SBIF-GGT-GNP-16296	19-12-03	BU, BC, BDD, BI, BH, AF, FMM, CC, EAP, BANCOEX, BANAP e IMCP.
ASPECTOS A SER CONSIDERADOS POR LOS AUDITORES EXTERNOS EN LA EVALUACIÓN DEL ÁREA DE PREVENCIÓN Y CONTROL DE LEGITIMACIÓN DE CAPITALS DE LOS SUJETOS OBLIGADOS, Y POSTERIOR ELABORACIÓN DEL INFORME ESPECIAL EN LA MENCIONADA MATERIA.	SBIF-UNIF-GSIF-10350	16-09-03	BU, BC, BI, BH, AF, FMM, EAP, CC, e IMCP.
LAS INSTITUCIONES FINANCIERAS DEBEN NOTIFICAR A SUS USUARIOS, A TRAVÉS DE LOS CANALES DE COMUNICACIÓN QUE PERMITAN SU CONOCIMIENTO OPORTUNO, EFICAZ Y GENERAL, SOBRE LA NULIDAD DE LOS CONTRATOS DE FINANCIAMIENTO DE VENTA DE VEHÍCULOS, SUSCRITOS POR DICHAS INSTITUCIONES, DECRETADA POR EL INSTITUTO PARA LA DEFENSA Y EDUCACIÓN DEL CONSUMIDOR Y EL USUARIO (INDECU), ASÍ COMO, DEL ESTADO DE LOS RECURSOS INTERPUESTOS EN SU CONTRA Y LA VALIDEZ ACTUAL DEL PRECITADO ACTO ADMINISTRATIVO.	SBIF-CJ-AE-05953	9-06-03	BU y BC.

**CUADRO SINÓPTICO DE LAS PRINCIPALES RESOLUCIONES Y/O CIRCULARES VIGENTES
EMITIDAS POR LA SUPERINTENDENCIA DE BANCOS Y OTRAS INSTITUCIONES FINANCIERAS Y POR
LA EXTINTA JUNTA DE REGULACIÓN FINANCIERA**

C I R C U L A R E S

MATERIA	NÚMERO	FECHA	ÁMBITO DE APLICACIÓN Y/O INSTITUCIONES QUE REGULA
NORMAS QUE DEBEN SER IMPLEMENTADAS POR LAS INSTITUCIONES FINANCIERAS Y DEMÁS EMPRESAS BAJO LA SUPERVISIÓN DE ESTA SUPERINTENDENCIA, PARA CONOCER Y DETECTAR LAS TÉCNICAS Y MECANISMOS UTILIZADOS PARA LA FINANCIACIÓN DEL TERRORISMO Y CONTRIBUIR A QUE DICHAS INSTITUCIONES NO OCULTEN NI MUEVAN INCONSCIENTEMENTE FONDOS PROVENIENTES DEL TERRORISMO O QUE PUEDAN SER UTILIZADAS PARA FINANCIAR A GRUPOS TERRORISTAS O A QUIENES LOS APOYAN.	SBIF-UNIF-DIF-03759	09-04-03	BU, BC, BI, CC, AF, FMM y EAP.
LOS LINEAMIENTOS ESTABLECIDOS SOBRE EL TRATAMIENTO CONTABLE QUE DEBEN SEGUIR LAS INSTITUCIONES FINANCIERAS QUE PARTICIPEN EN EL PROCESO DE CANJE DE BONOS DE DEUDA PÚBLICA NACIONAL, TAMBIÉN LES SON APLICABLES A LAS INVERSIONES EN TÍTULOS VALORES MANTENIDAS EN LOS FIDEICOMISOS.	SBIF-GTNP-DNP-9990	18-11-02	BU, BC, BI, BH, AF, FMM, EAP, BANAP e IMCP.
LINEAMIENTOS QUE COMPLEMENTAN EL TRATAMIENTO CONTABLE QUE DEBEN SEGUIR LAS INSTITUCIONES FINANCIERAS QUE PARTICIPEN EN EL PROCESO DE CANJE DE LOS BONOS DE DEUDA PÚBLICA NACIONAL.	SBIF-GTNP-DNP-9987	15-11-02	BU, BC, BI, BH, AF, FMM, EAP, BANAP e IMCP.
MODIFICACIÓN DE LOS DATOS RELACIONADOS CON LA ACTIVIDAD ECONÓMICA MANEJADA ACTUALMENTE EN EL SICRI.	SBIF-GTI-4040	06-06-01	BU, BC, BI, BH, AF, SC y EAP.
SE INSTRUYE A LAS INSTITUCIONES FINANCIERAS QUE NO ESTÁN EN LA OBLIGACIÓN DE EXIGIR DE MANERA AISLADA A LAS PERSONAS NATURALES, EL REGISTRO DE INFORMACIÓN FISCAL (RIF), EN EL MOMENTO DE CONFORMAR LOS EXPEDIENTES DE CRÉDITOS U OTROS TRÁMITES; ASÍ COMO, LA DECLARACIÓN DE NO CONTRIBUYENTE DEBERÁ SER SUSTITUIDA A DISCRECIÓN DE CADA INSTITUCIÓN FINANCIERA, DE ACUERDO A LO INDICADO EN LA REFERIDA CIRCULAR.	SBIF-CJ-2364	04-04-2000	BU, BC, BI, BH, AF y EAP.

**CUADRO SINÓPTICO DE LAS PRINCIPALES RESOLUCIONES Y/O CIRCULARES VIGENTES
EMITIDAS POR LA SUPERINTENDENCIA DE BANCOS Y OTRAS INSTITUCIONES FINANCIERAS Y POR
LA EXTINTA JUNTA DE REGULACIÓN FINANCIERA**

C I R C U L A R E S

MATERIA	NÚMERO	FECHA	ÁMBITO DE APLICACIÓN Y/O INSTITUCIONES QUE REGULA
RECOMENDACIONES PARA SUBSANAR LOS INCONVENIENTES QUE SE PRESENTEN EN LA PRESTACIÓN DEL SERVICIO DE CAJEROS AUTOMÁTICOS.	SBIF-GTI-10924	7-12-99	BU, BC, FMM y EAP.
ESTUDIO TÉCNICO DE FACTIBILIDAD QUE DEBERÁN PRESENTAR LAS INSTITUCIONES FINANCIERAS A LOS FINES DE FUNDAMENTAR LA APERTURA DE OFICINAS, SUCURSALES Y AGENCIAS.	SBIF-CJ-10412	17-11-99	BU, BC, BH, BI, AF, FMM, SC, EAP y CC.
PUBLICACIÓN DE LOS INDICADORES FINANCIEROS QUE DEBERÁN SER PRESENTADOS TRIMESTRALMENTE EN FORMA IMPRESA ANEXO AL BALANCE DE PUBLICACIÓN.	SBIF-GNR-DEST-8554	22-09-99	BU, BC, EAP, BI, BH y AF.
REMISIÓN DE COPIA DEL OFICIO N° 9700-172 DE FECHA 03/08/1999 EMANADO DEL CUERPO TÉCNICO DE POLICÍA JUDICIAL, EN EL CUAL SE IMPARTE INSTRUCCIONES A LAS INSTITUCIONES FINANCIERAS REFERENTES AL ÁREA DE SEGURIDAD BANCARIA.	SBIF-GUNIF-DIF-6935	12-08-99	BU, BC, BI, BH, AF, FMM, EAP y CC.
SE PARTICIPA QUE SERÁ ELIMINADA DE LA “CONSULTA DETALLADA DEL SICRI POR CLIENTE” QUE SE ENTREGA A LOS DEUDORES SOLICITANTES DE CRÉDITOS EN EL SISTEMA BANCARIO NACIONAL, A TRAVÉS DE NUESTRA UNIDAD DE ATENCIÓN AL USUARIO, EL REGISTRO CORRESPONDIENTE A LA CLASIFICACIÓN DE RIESGO ASIGNADA AL CRÉDITO.	SBIF-GTI-4493	27-05-99	BU, BC, BH, BI, SC, AF y EAP.
SE GIRAN INSTRUCCIONES A LOS FINES DE LOGRAR UN ÓPTIMO FUNCIONAMIENTO DEL SISTEMA DE INFORMACIÓN CENTRAL DE RIESGO.	SBIF-GTI-3992	13-05-99	BU, BC, BH, BI, SC, AF Y EAP.
PARTICIPACIÓN DEL NUEVO CÓDIGO ASIGNADO POR EL S.W.I.F.T., A LA MONEDA DENOMINADA EURO A UTILIZARSE EN EL SISTEMA DE LEGITIMACIÓN DE CAPITALES.	SBIF-GIT-1584	24-02-99	BU, BC, BH, BI, SGR, AF, FMM, EAP y CC.
SE INSTRUYE A LAS INSTITUCIONES FINANCIERAS, QUE INTRODUZCAN NUEVOS INSTRUMENTOS O PRODUCTOS EN EL MERCADO BANCARIO, LA REMISIÓN DE LOS DOCUMENTOS QUE SE DETALLAN EN LA CIRCULAR.	SBIF-GT-DET-2302	2-04-98	BU, BC, BH, BI, AF, FMM, SC y EAP.

**CUADRO SINÓPTICO DE LAS PRINCIPALES RESOLUCIONES Y/O CIRCULARES VIGENTES
EMITIDAS POR LA SUPERINTENDENCIA DE BANCOS Y OTRAS INSTITUCIONES FINANCIERAS Y POR
LA EXTINTA JUNTA DE REGULACIÓN FINANCIERA**

C I R C U L A R E S

MATERIA	NÚMERO	FECHA	ÁMBITO DE APLICACIÓN Y/O INSTITUCIONES QUE REGULA
PARÁMETROS QUE ESTE ORGANISMO APLICARÁ EN EL DESARROLLO DE SUS TAREAS DE INSPECCIÓN, REGULACIÓN, SUPERVISIÓN, VIGILANCIA, ASÍ COMO SOBRE LAS PAUTAS Y PRÁCTICAS DESTINADAS A IDENTIFICAR, MEDIR CONTROLAR Y DAR SEGUIMIENTO A LOS CRÉDITOS AL CONSUMO.	SBIF-GT-DET-0592	27-01-98	SISTEMA BANCARIO.
PRESENTAR ANTE LA DIVISIÓN DE SEGURIDAD BANCARIA DEL CUERPO TÉCNICO DE POLICÍA JUDICIAL (CTPJ) UNA RELACIÓN DEL PERSONAL QUE LABORA EN CADA INSTITUCIÓN.	HBS-E-301-3082	3-07-91	SISTEMA BANCARIO.
TRATAMIENTO CONTABLE APLICADO A LAS ACCIONES RECIBIDAS COMO DIVIDENDOS.	HBS-011-02-4836	25-07-85	SISTEMA BANCARIO.
INFORME A SER PRESENTADO POR EL (LOS) COMISARIO (S) DE LAS INSTITUCIONES FINANCIERAS.	HSB-200-5355	13-09-84	ENTES SUJETOS A LA SUPERVISIÓN DE LA SUDEBAN.
SE INSTRUYE A LAS SOCIEDADES FINANCIERAS A DAR ESTRICTO CUMPLIMIENTO SOBRE LAS COLOCACIONES DE SUS PROPIOS FONDOS A TRAVÉS DE ACEPTACIONES COMERCIALES EN MESA DE DINERO.	HSB-104-3778	27-07-83	SF.
SE INSTRUYE QUE EN CADA REFORMA ESTRUCTURAL QUE SE REALICEN EN LAS INSTITUCIONES FINANCIERAS SE PARTICIPE AL CUERPO TÉCNICO DE POLICÍA JUDICIAL (CTPJ), A LOS FINES QUE HAGAN LAS OBSERVACIONES QUE EL CASO AMERITE.	HBS-100-6668	3-12-80	SISTEMA BANCARIO.
PROHIBICIÓN DE ENTRADA AL INTERIOR DE LAS OFICINAS DE LOS INSTITUTOS BANCARIOS A LOS CIUDADANOS QUE ESTÉN PORTANDO CASCOS DE MOTORIZADOS Y LENTES OSCUROS.	HBS-100-3822	18-07-80	SISTEMA BANCARIO.

**CUADRO SINÓPTICO DE LAS PRINCIPALES RESOLUCIONES Y/O CIRCULARES VIGENTES
EMITIDAS POR LA SUPERINTENDENCIA DE BANCOS Y OTRAS INSTITUCIONES FINANCIERAS Y POR
LA EXTINTA JUNTA DE REGULACIÓN FINANCIERA**

C I R C U L A R E S

MATERIA	NÚMERO	FECHA	ÁMBITO DE APLICACIÓN Y/O INSTITUCIONES QUE REGULA
CUMPLIMIENTO DE LA CIRCULAR N° 971 DEL 01/07/1980 EMANADA DEL CUERPO TÉCNICO DE POLICÍA JUDICIAL RELATIVA A LAS CARACTERÍSTICAS QUE DEBAN REUNIR LAS BÓVEDAS Y CAJAS DE SEGURIDAD.	HSB-100-3821	18-07-80	SISTEMA BANCARIO.
PREVISIONES DE SEGURIDAD BANCARIA.	HSB-100-197	14-01-80	SISTEMA BANCARIO.
NORMAS MÍNIMAS DE SEGURIDAD.	HSB-100-196	14-01-80	SISTEMA BANCARIO.
LOS DESFALCOS, ATRACOS O INTENTOS DE LOS MISMOS DEBERÁN SER NOTIFICADOS A SUDEBAN.	HSB-100-2784	30-05-79	SISTEMA BANCARIO.
CERTIFICADOS DE SEGURIDAD.	HSB-300-588	1-02-78	SISTEMA BANCARIO.

LEYENDA:

AF	: ARRENDADORAS FINANCIERAS
BANCOEX	: BANCO DE COMERCIO EXTERIOR
BANDES	: BANCO DE DESARROLLO ECONÓMICO Y SOCIAL DE VENEZUELA
BANAP	: BANCO NACIONAL DE AHORRO Y PRÉSTAMO
BANAVIH	: BANCO NACIONAL DE VIVIENDA Y HÁBITAT
BC	: BANCOS COMERCIALES
BCV	: BANCO CENTRAL DE VENEZUELA
BDD	: BANCOS DE DESARROLLO
BH	: BANCOS HIPOTECARIOS
BI	: BANCOS DE INVERSIÓN
BSP	: BANCOS DE SEGUNDO PISO
BU	: BANCOS UNIVERSALES
CC	: CASAS DE CAMBIO
CP	: CONTADOR PÚBLICO
EAP	: ENTIDADES DE AHORRO Y PRÉSTAMO
EETC	: EMPRESA EMISORA DE TARJETAS DE CRÉDITO
FONCREI	: FONDO DE CRÉDITO INDUSTRIAL
FONDAFA	: FONDO DE DESARROLLO AGROPECUARIO, PESQUERO, FORESTAL Y AFINES
FMM	: FONDOS DE MERCADO MONETARIO
FNCR	: FONDO NACIONAL DE CAPITAL DE RIESGO
FNGR	: FONDO NACIONAL DE GARANTÍAS RECÍPROCAS
FOGADE	: FONDO DE GARANTÍA DE DEPÓSITOS Y PROTECCIÓN BANCARIA
GF	: GRUPOS FINANCIEROS
IMCP	: INSTITUTO MUNICIPAL DE CRÉDITO POPULAR
OCF	: OPERADOR CAMBIARIO FRONTERIZO
ORBE	: OFICINA DE REPRESENTACIÓN DE BANCOS EXTRANJEROS
ETC	: EMISORAS DE TARJETAS DE CRÉDITO
OTC	: OPERADORA DE TARJETA DE CRÉDITO
PA	: PERITO AVALUADOR
SC	: SOCIEDADES DE CORRETAJE
SCR	: SOCIEDAD DE CAPITAL DE RIESGO
SF	: SOCIEDADES FINANCIERAS
SGR	: SOCIEDADES DE GARANTÍAS RECÍPROCAS
SNGR	: SISTEMA NACIONAL DE GARANTÍAS RECÍPROCAS
SUDEBAN	: SUPERINTENDENCIA DE BANCOS Y OTRAS INSTITUCIONES FINANCIERAS

Instituciones Financieras

- Transformación
- Fusión
- Cambio de Objeto Social
- Cambio de Denominación
- Autorizaciones de Funcionamiento

BANCOS UNIVERSALES

	OBSERVACIONES
<ul style="list-style-type: none"> Banco Provincial, S.A. Banco Universal 	<ul style="list-style-type: none"> La transformación a banco universal fue autorizada mediante Resolución N° 098-96 del 26 de noviembre de 1996, publicada en la Gaceta Oficial de la República de Venezuela N° 36.094 del 26 de noviembre de 1996. (Fusión con Provincial Banco de Inversión, Arrendadora Provincial Sociedad de Arrendamiento Financiero, Fondo Provincial de Activos Líquidos y Fondo de Activos Líquidos Finalven). La fusión por absorción con el Banco de Occidente, C.A. fue autorizada mediante Resolución N° 004-0399 del 8 de marzo de 1999, publicada en la Gaceta Oficial de la República de Venezuela N° 36.701 del 14 de mayo de 1999. La fusión por absorción con el Banco Popular y de Los Andes, C.A. fue autorizada a través de Resolución N° 004-1198 del 30 de noviembre de 1998, publicada en la Gaceta Oficial de la República de Venezuela N° 36.607 del 21 de diciembre 1998. La fusión por absorción con el Banco de Lara, C.A., Banco Universal (1) se autorizó a través de Resolución N° 340.00 del 30 de noviembre de 2000, publicada en la Gaceta Oficial de la República Bolivariana de Venezuela N° 37.093 del 06 de diciembre de 2000. La fusión por absorción con la empresa Inversiones BAN-PRO, C.A. se autorizó a través de Resolución N° 080.02 del 26 de junio de 2002, publicada en la Gaceta Oficial de la República Bolivariana de Venezuela N° 37.473 del 27 de junio de 2002.
<ul style="list-style-type: none"> Mercantil, C.A., Banco Universal 	<ul style="list-style-type: none"> La transformación a banco universal fue autorizada mediante Resolución N° 121.96 del 31 de diciembre de 1996, publicada en la Gaceta Oficial de la República de Venezuela N° 36.121 del 8 de enero de 1997. (Fusión con Banco de Inversión Mercantil, Banco Hipotecario Mercantil, Arrendadora Mercantil y Fondo Mercantil). La fusión por absorción con Interbank, C.A., Banco Universal (2) se autorizó a través de Resolución N° 342.00 del 4 de diciembre de 2000, publicada en la Gaceta Oficial de la República Bolivariana de Venezuela N° 37.094 del 7 de diciembre de 2000. El cambio de denominación de Banco Mercantil, C.A., Banco Universal a mercantil, C.A., Banco Universal fue autorizado mediante oficio N° SBIF-DSB-GGCJ-GALE-21848 del 1 de noviembre de 2007.
<ul style="list-style-type: none"> Citibank, N.A., Banco Universal (Sucursal Venezuela) 	<ul style="list-style-type: none"> La transformación a banco universal fue autorizada mediante Resolución N° 014-97 del 24 de enero 1997, publicada en la Gaceta Oficial de la República de Venezuela N° 36.137 del 30 de enero de 1997.
<ul style="list-style-type: none"> Banco Exterior, C.A., Banco Universal 	<ul style="list-style-type: none"> La transformación a banco universal fue autorizada mediante Resolución N° 094-97 del 3 de abril de 1997, publicada en la Gaceta Oficial de la República de Venezuela N° 36.181 del 9 de abril de 1997. (Fusión con Arrendadora Exterior Sociedad de Arrendamiento Financiero y Fondo Exterior).
<ul style="list-style-type: none"> Banesco Banco Universal, C.A. 	<ul style="list-style-type: none"> La transformación a banco universal fue autorizada mediante Resolución N° 390-97 del 22 de agosto 1997, publicada en la Gaceta Oficial de la República de Venezuela N° 36.283 del 3 de septiembre de 1997. (Fusión con Banesco Arrendamiento Financiero y Banesco Fondo de Activos Líquidos). La fusión por absorción con Unibanca Banco Universal, C.A. (3), Banco Hipotecario Unido, S.A., Fondo Unión, C.A., Banco de Inversión Unión, C.A. y C.A. Arrendadora Unión Sociedad de Arrendamiento Financiero se autorizó a través de Resolución N° 078.02 del 26 de junio de 2002, publicada en la Gaceta Oficial de la República Bolivariana de Venezuela N° 37.473 del 27 de junio de 2002.

- (1) Este Banco previamente se fusionó por absorción con el Fondo Lara de Activos Líquidos FILARA, C.A. Dicho proceso fue autorizado mediante Resolución N° 138-00 del 3 de enero de 2000, publicada en la Gaceta Oficial de la República Bolivariana de Venezuela N° 36.929 de fecha 10 de enero de 2000.
- (2) Este Banco previamente:
 - Se transformó a banco universal a través de la fusión por absorción con Arrendadora Internacional, C.A. y Fondo Internacional, C.A. Dicho proceso fue autorizado mediante Resolución N° 237-97 del 29 de abril de 1997, publicada en la Gaceta Oficial de la República de Venezuela N° 36.201 del 8 de mayo de 1997.
 - Se fusionó por absorción con Venezolana, Entidad de Ahorro y Préstamo, C.A. Dicho proceso fue autorizado mediante Resolución N° 237.00 del 24 de agosto de 2000, publicada en la Gaceta Oficial de la República Bolivariana de Venezuela N° 37.024 del 29 de agosto de 2000.
- (3) Este Banco fue el ente resultante de la fusión por absorción de Caja Familia, Entidad de Ahorro y Préstamo, C.A. (esta Entidad previamente: a) Se fusionó por absorción con El Porvenir, Entidad de Ahorro y Préstamo, C.A., Bancarios, Entidad de Ahorro y Préstamo, C.A., Maracay, Entidad de Ahorro y Préstamo, C.A., Caja Popular Falcón-Zulia, Entidad de Ahorro y Préstamo, C.A. y La Industrial, Entidad de Ahorro y Préstamo, C.A. Dicho proceso fue autorizado mediante Resolución N° 001-0398 del 18 de marzo de 1998, publicada en la Gaceta Oficial de la República de Venezuela N° 36.468 de 4 de junio de 1998; b) se fusionó por absorción con La Primera, Entidad de Ahorro y Préstamo, C.A. Dicho proceso fue autorizado mediante Resolución N° 135-00 del 3 de abril de 2000, publicada en la Gaceta Oficial de la República Bolivariana de Venezuela N° 36.927 de fecha 6 de abril de 2000), por parte del Banco Unión, C.A. y transformación a banco universal, la cual fue autorizada mediante Resolución N° 025.01 del 5 de febrero de 2001, publicada en la Gaceta Oficial de la República Bolivariana de Venezuela N° 37.135 del 6 de febrero de 2001.

BANCOS UNIVERSALES

	OBSERVACIONES
• Banco del Caribe, C.A., Banco Universal	• La transformación a banco universal fue autorizada mediante Resolución N° 073-98 del 6 de abril de 1998, publicada en la Gaceta Oficial de la República de Venezuela N° 36.431 del 13 de abril de 1998. (Fusión con Banco de Inversión del Caribe y Fondo de Activos Líquidos del Caribe).
• Banco Caroní, C.A., Banco Universal	• La transformación a banco universal fue autorizada mediante Resolución N° 233-97 del 19 de junio de 1997, publicada en la Gaceta Oficial de la República de Venezuela N° 36.234 del 25 de junio de 1997.
• Banco Sofitasa Banco Universal, C.A.	• La fusión por absorción del Fondo Sofitasa, C.A. y la Arrendadora Sofitasa, C.A. por parte del Banco Sofitasa, C.A. y transformación a banco universal fue autorizada mediante Resolución N° 217.01 del 16 de octubre de 2001, publicada en la Gaceta Oficial de la República Bolivariana de Venezuela N° 37.306 del 18 de octubre de 2001.
• Venezolano de Crédito, S.A., Banco Universal	• La fusión por absorción de Soficredito Banco de Inversión, C.A. y Sogecredito, C.A. de Arrendamiento Financiero por parte del Banco Venezolano de Crédito, S.A.C.A. y transformación a banco universal fue autorizada mediante Resolución N° 271.01 del 26 de diciembre de 2001, publicada en la Gaceta Oficial de la República Bolivariana de Venezuela N° 37.354 del 28 de diciembre de 2001.
• Corp Banca, C.A., Banco Universal	• La transformación a banco universal fue autorizada mediante Resolución N° 261.99 del 6 de septiembre de 1999, publicada en la Gaceta Oficial de la República de Venezuela N° 36.784 del 10 de septiembre de 1999. (Fusión por absorción de Corp Banco de Inversión, Corp Banco Hipotecario, Corp Arrendadora Financiera, Sociedad Anónima de Arrendamiento Financiero, Corp Fondo de Activos Líquidos y Banco del Orinoco, Banco Universal) (4).
• BFC Banco Fondo Común, C.A., Banco Universal	<ul style="list-style-type: none"> • La fusión por incorporación entre el Banco República, C.A., Banco Universal (5) y Fondo Común, Entidad de Ahorro y Préstamo, S.A. (6) y transformación a banco universal, fue autorizada a través de Resolución N° 357.00 del 21 de diciembre de 2000, publicada en la Gaceta Oficial de la República Bolivariana de Venezuela N° 37.107 de fecha 27 de diciembre de 2000. • El cambio de denominación de Fondo Común, C.A., Banco Universal a BFC Banco Fondo Común, C.A., Banco Universal fue autorizado mediante oficio N° SBIF-DSB-GGCJ-GALE-06895 del 31 de marzo de 2006. • La fusión por absorción de BFC Banco Fondo Común, C.A., Banco Universal por parte de TotalBank, C.A., Banco Universal (7) y el cambio de denominación social a BFC Banco Fondo Común, C.A., Banco Universal, fue autorizada mediante Resolución N° 142.10 de fecha 24 de marzo de 2010, publicada en la Gaceta Oficial de la República Bolivariana de Venezuela N° 39.400 de fecha 9 de abril de 2010.

- (4) Este Banco previamente se transformó a banco universal. Dicho proceso fue autorizado mediante Resolución N° 108-97 del 8 de abril de 1997, publicada en la Gaceta Oficial de la República de Venezuela N° 36.181 del 9 de abril de 1997 (Fusión con Orinoco Banco de Inversión, Arrendadora del Orinoco, Arrendamiento Financiero, Banco Hipotecario del Orinoco y Fondo de Inversión del Orinoco).
- (5) Este Banco previamente se transformó a banco universal. Dicho proceso fue autorizado mediante Resolución N° 039-98 del 27 de febrero de 1998, publicada en la Gaceta Oficial de la República de Venezuela N° 36.408 del 6 de marzo de 1998.
- (6) Esta Entidad previamente:
- Se transformó de sociedad civil a sociedad anónima. Dicho proceso fue autorizado mediante Resolución N° 002-0897 del 20 de agosto de 1997, publicada en la Gaceta Oficial de la República de Venezuela N° 36.290 del 12 de septiembre de 1997.
 - Se fusionó por absorción con La Vivienda, Entidad de Ahorro y Préstamo, C.A. Dicho proceso fue autorizado mediante Resolución N° 013.00 del 19 de enero de 2000, publicada en la Gaceta Oficial de la República Bolivariana de Venezuela N° 36.875 de fecha 21 de enero de 2000.
 - Se fusionó por absorción con Del Centro, Entidad de Ahorro y Préstamo, C.A. Dicho proceso fue autorizado mediante Resolución N° 195.00 del 27 de junio de 2000, publicada en la Gaceta Oficial de la República Bolivariana de Venezuela N° 36.983 de fecha 29 de junio de 2000.
- (7) Este Banco previamente:
- Se transformó a banco universal de TotalBank, C.A., Banco Comercial. Dicho proceso fue autorizado a través de Resolución N° 341.05 del 25 de julio de 2005, publicada en la Gaceta Oficial de la República Bolivariana de Venezuela N° 38.251 del 16 de agosto de 2005.
 - Cambió de objeto social de Santiago de León Banco de Inversión, C.A. Dicho proceso fue autorizado mediante Resolución N° 012-1298 del 28 de diciembre de 1998, publicada en la Gaceta Oficial de la República de Venezuela N° 36.613 del 4 de enero de 1999.
 - Cambió de denominación de Santiago de León, Banco Comercial, C.A. a Banco Comercial Invercorp, C.A. Dicho proceso fue aprobado mediante oficio N° SBIF-SBA-DLAF-6462 del 28 de julio de 1999.
 - Cambió de denominación del Banco Comercial Invercorp, C.A. a TotalBank, C.A., Banco Comercial. Dicho proceso fue autorizado mediante oficio N° SBIF-CJ-DAF -0986 del 9 de febrero de 2001.

BANCOS UNIVERSALES

	OBSERVACIONES
<ul style="list-style-type: none"> Banco Occidental de Descuento, Banco Universal, C.A. 	<ul style="list-style-type: none"> La fusión por absorción del Banco Occidental de Descuento, S.A.C.A., Fondo de Activos Líquidos Banco Occidental de Descuento, C.A. y Banco Monagas, C.A. por parte de Norvalbank, C.A. Banco Universal (8) fue autorizada mediante Resolución N° 216.02 del 13 de noviembre de 2002, publicada en la Gaceta Oficial de la República Bolivariana de Venezuela N° 37.569 del 13 de noviembre de 2002.
<ul style="list-style-type: none"> Del Sur, Banco Universal, C.A. 	<ul style="list-style-type: none"> La fusión por absorción de Mérida, Entidad de Ahorro y Préstamo, C.A. (9) y Del Sur, Entidad de Ahorro y Préstamo, C.A. (10) por parte de Del Sur Banco de Inversión, C.A. (11) y transformación a banco universal fue autorizada mediante Resolución N° 218.01 del 18 de octubre de 2001, publicada en la Gaceta Oficial de la República Bolivariana de Venezuela N° 37.311 del 26 de octubre de 2001.
<ul style="list-style-type: none"> Banco de Venezuela, S.A., Banco Universal 	<ul style="list-style-type: none"> La transformación a banco universal fue autorizada mediante Resolución N° 394-97 del 28 de agosto de 1997, publicada en la Gaceta Oficial de la República de Venezuela N° 36.284 del 4 de septiembre de 1997. La fusión por absorción del Banco Caracas, C.A., Banco Universal (12) por parte del Banco de Venezuela, S.A.C.A., Banco Universal fue autorizada mediante Resolución N° 036.02 del 11 de abril de 2002, publicada en la Gaceta Oficial de la República Bolivariana de Venezuela N° 37.423 del 15 de abril de 2002. La fusión por absorción de Mi Casa Entidad de Ahorro y Préstamo, C.A. (13) por parte del Banco de Venezuela, S.A. Banco Universal fue autorizada mediante Resolución N° 154.10 de fecha 05 de abril de 2010, publicada en la Gaceta Oficial de la República Bolivariana de Venezuela N° 39.396 de esa misma fecha.
<ul style="list-style-type: none"> Banco del Tesoro, C.A., Banco Universal 	<ul style="list-style-type: none"> La transformación a banco universal del Banco Hipotecario Latinoamericana, C.A. y el cambio de su denominación social a Banco del Tesoro, C.A., Banco Universal fue autorizada mediante Resolución N° 395.05 del 12 de agosto de 2005, publicada en la Gaceta Oficial de la República Bolivariana de Venezuela N° 38.249 del 12 de agosto de 2005.
<ul style="list-style-type: none"> Bancoro, C.A. Banco Universal Regional 	<ul style="list-style-type: none"> El cambio de denominación del Banco de Coro, C.A. a Bancoro, C.A. fue autorizado por esta Superintendencia según oficio N° SBIF-GGCJ-GALE-16972 del 26 de noviembre de 2004. La transformación a banco universal regional de Bancoro, C.A. y el cambio de su denominación social a Bancoro, C.A. Banco Universal Regional fue autorizada mediante Resolución N° 227.07 del 2 de agosto de 2007, publicada en la Gaceta Oficial de la República Bolivariana de Venezuela N° 38.747 del 15 de agosto de 2007.

- (8) Este Banco previamente se fusionó por absorción con Valencia, Entidad de Ahorro y Préstamo, C.A. (esta Entidad previamente se transformó de sociedad civil a sociedad anónima. Dicho proceso fue autorizado mediante Resolución N° 004-0397 del 6 de marzo de 1997, publicada en la Gaceta Oficial de la República de Venezuela N° 36.193 del 25 de abril de 1997) por parte del Banco Noroco, C.A. y se transformó a banco universal. Dicho proceso fue autorizado a través de Resolución N° 005.01 del 9 de enero de 2001, publicada en la Gaceta Oficial de la República Bolivariana de Venezuela N° 37.117 del 11 de enero de 2001.
- (9) La transformación de sociedad civil a compañía anónima fue autorizada mediante Resolución N° 041.01 del 19 de febrero de 2001, publicada en la Gaceta Oficial de la República Bolivariana de Venezuela N° 37.145 del 21 de febrero de 2001.
- (10) Esta Entidad previamente:
- Se transformó de sociedad civil a sociedad anónima. Dicho proceso fue autorizado mediante Resolución N° 001-1097 del 9 de octubre de 1997, publicada en la Gaceta Oficial de la República de Venezuela N° 36.314 del 16 de octubre de 1997.
 - Se fusionó por absorción con Oriente, Entidad de Ahorro y Préstamo, C.A. (Entidad que previamente se transformó de sociedad civil a compañía anónima. Dicho proceso fue autorizado mediante Resolución N° 005-0897 del 20 de agosto de 1997, publicada en la Gaceta Oficial de la República de Venezuela N° 36.290 del 12 de septiembre de 1997). Dicho proceso fue autorizado mediante Resolución N° 196-00 del 27 de junio de 2000, publicada en la Gaceta Oficial de la República Bolivariana de Venezuela N° 36.983 de fecha 29 de junio de 2000.
- (11) Este Banco de Inversión cambió de denominación de Exterior Banco de Inversión, C.A. a Del Sur Banco de Inversión, C.A. Dicho cambio de denominación fue autorizado mediante oficio N° SBIF-CJ-DAF-2299 del 28 de marzo de 2001.
- (12) Este Banco previamente:
- Se fusionó por absorción con el Banco de Inversión Caracas, Banco de Inversión Bancaracas, Arrendadora Bancaracas y Fondo de Activos Líquidos Bancaracas para transformarse a banco universal. Dicho proceso fue autorizado mediante Resolución N° 342-98 del 22 de diciembre de 1998, publicada en la Gaceta Oficial de la República de Venezuela N° 36.612 del 30 de diciembre de 1998.
 - Se fusionó por absorción con el Banco Fivenez, S.A.C.A., Banco Universal (este Banco previamente se transformó a banco universal y, posteriormente, se fusionó por absorción con Fivenez Arrendadora Financiera, S.A., Inversora Fivenez, S.A. y Fivenez Banco Hipotecario, S.A. Dichos procesos fueron autorizados mediante Resoluciones Nos. 117.96 del 20 de diciembre de 1996 y 055-0797 del 10 de julio de 1997, publicadas en las Gacetas Oficiales de Venezuela Nos. 36.121 del 8 de enero de 1997 y 36.290 del 12 de septiembre de 1997, respectivamente). Dicho proceso fue autorizado mediante Resolución N° 001-0699 del 17 de junio de 1999, publicada en la Gaceta Oficial de la República de Venezuela N° 36.731 del 28 de junio de 1999.
- (13) Esta Entidad de Ahorro y Banco previamente:
- La transformación de sociedad civil a compañía anónima fue autorizada mediante Resolución N° 002-0698 del 26 de junio de 1998, publicada en la Gaceta Oficial de la República de Venezuela N° 36.539 del 15 de septiembre de 1998.
 - La fusión por absorción con La Primogénita, Entidad de Ahorro y Préstamo, C.A. (fue autorizada a través de Resolución N° 006-01 del 9 de enero de 2001, publicada en la Gaceta Oficial de la República Bolivariana de Venezuela N° 37.117 del 11 de enero de 2001).
 - La Primogénita, Entidad de Ahorro y Préstamo, C.A. previamente se transformó de sociedad civil a compañía anónima. Dicho proceso fue autorizado mediante Resolución N° 001-1198 del 4 de noviembre de 1998, publicada en la Gaceta Oficial de la República de Venezuela N° 36.606 del 18 de diciembre de 1998,

BANCOS UNIVERSALES

	OBSERVACIONES
<ul style="list-style-type: none"> Banco Nacional de Crédito, C.A., Banco Universal 	<ul style="list-style-type: none"> El funcionamiento del Banco Tequendama, S.A. (Sucursal Venezuela) fue revocado mediante Resolución N° 036.03 del 12 de febrero de 2003, publicada en la Gaceta Oficial de la República Bolivariana de Venezuela N° 37.633 del 17 de febrero de 2003. El funcionamiento del Banco Tequendama, C.A. fue autorizado mediante Resolución N° 037.03 del 12 de febrero de 2003, publicada en la Gaceta Oficial de la República Bolivariana de Venezuela N° 37.633 del 17 de febrero de 2003. El cambio de denominación del Banco Tequendama, C.A. a Banco Nacional de Crédito, C.A. fue autorizado mediante oficio N° SBIF-CJ-DAF-03259 del 27 de marzo de 2003. La transformación a banco universal y el cambio de denominación del Banco Nacional de Crédito, C.A. a Banco Nacional de Crédito, C.A. Banco Universal fue autorizado mediante Resolución N° 503.04 del 3 de noviembre de 2004, publicada en la Gaceta Oficial de la República Bolivariana de Venezuela N° 38.059 del 5 de noviembre de 2004. La fusión por absorción de Stanford Bank, S.A., Banco Comercial (14) por parte del Banco Nacional de Crédito, C.A. Banco Universal fue autorizada mediante Resolución N° 249.09 del 4 de junio de 2009, publicada en la Gaceta Oficial de la República Bolivariana de Venezuela N° 39.193 del 4 de junio de 2009.
<ul style="list-style-type: none"> Banco Agrícola de Venezuela, C.A. Banco Universal 	<ul style="list-style-type: none"> La transformación a banco universal de C.A. Inversiones Cavendes (15) y el cambio de su denominación social a Banco Agrícola de Venezuela, C.A. Banco Universal fue autorizada mediante Resolución N° 561.05 del 27 de octubre de 2005, publicada en la Gaceta Oficial de la República Bolivariana de Venezuela N° 38.302 del 28 de octubre de 2005.
<ul style="list-style-type: none"> Banco Activo, C.A. Banco Universal 	<ul style="list-style-type: none"> El cambio de denominación de Banesco Banco Hipotecario, C.A. a Banco Hipotecario Activo, C.A., fue autorizado mediante oficio N° SBIF-CJ-DAF-16370 del 19 de diciembre de 2003. El cambio de objeto social del Banco Hipotecario Activo, C.A. a banco comercial fue autorizado mediante N° 586.06 de fecha 14 de noviembre de 2006, publicada en la Gaceta Oficial de la República Bolivariana de Venezuela N° 38.583 de fecha 13 de diciembre de 2006. La transformación a banco universal del Banco Activo, C.A. Banco Comercial y el cambio de su denominación social a Banco Activo, C.A. Banco Universal fue autorizada mediante Resolución N° 344.08 del 19 de diciembre de 2009, publicada en la Gaceta Oficial de la República Bolivariana de Venezuela N° 39.100 del 16 de enero de 2009.
<ul style="list-style-type: none"> Banco Internacional de Desarrollo, C.A. Banco Universal (16) 	<ul style="list-style-type: none"> El funcionamiento del Banco Internacional de Desarrollo, C.A. Banco Universal fue autorizado mediante Resolución N° 289.07 de fecha 14 de septiembre de 2007, publicada en la Gaceta Oficial de la República Bolivariana de Venezuela N° 38.771 de fecha 18 de septiembre de 2007.
<ul style="list-style-type: none"> Banco Bicentenario, Banco Universal, C.A. 	<ul style="list-style-type: none"> La fusión por incorporación de Banfoandes Banco Universal, Compañía Anónima (17), Banco Confederado, S.A., bolívar Banco, C.A. y C.A. Central Banco Universal para dar origen al Banco Bicentenario, Banco Universal, C.A. fue autorizada mediante Resolución N° 682.09 del 16 de diciembre de 2009, publicada en la Gaceta Oficial de la República Bolivariana de Venezuela N° 39.334 de fecha 23 de diciembre de 2009. La fusión por absorción de Bannorte (Banorte) Banco Comercial, C.A. por parte del Banco Bicentenario Banco Universal, C.A. fue autorizada mediante Resolución N° 011.10 de fecha 12 de enero de 2010 publicado en la Gaceta Oficial N° 374.115 de fecha 12 de enero de 2010.

(14) Este Banco previamente:

- Cambió de denominación de Sofimeca Banco de Inversión, C.A. a Banco Galicia de Venezuela, C.A. Banco de Inversión lo cual fue autorizado mediante oficio N° SBIF-CJ-DAF-3188 del 5 de mayo de 2000.
 - Cambió de objeto social de banco de inversión a banco comercial lo cual fue autorizado mediante Resolución N° 017.02 del 14 de febrero de 2002, publicada en la Gaceta Oficial de la República Bolivariana de Venezuela N° 37.388 del 20 de febrero de 2002
 - Cambió de denominación de Banco Galicia de Venezuela, C.A., Banco Comercial a Stanford Bank, S.A. Banco Comercial lo cual fue autorizado mediante oficio N° SBIF-DSB-GGCJ-GALE-11451 del 8 de julio de 2005.
- (15) Este Fondo fue intervenido mediante Resolución N° 001-1001 del 19 de octubre de 2001, publicada en la Gaceta Oficial de la República Bolivariana de Venezuela N° 37.310 del 25 de octubre de 2001.
- (16) El funcionamiento del Banco de Desarrollo de Exportaciones de Irán fue autorizado mediante Resolución N° 468.06 de fecha 14 de marzo de 2006, publicada en la Gaceta Oficial de la República Bolivariana de Venezuela N° 38.522 de fecha 14 de septiembre de 2006.
- (17) La transformación a banco universal y el cambio de su denominación social de Banco de Fomento Regional Los Andes, C.A. (BANFOANDES) a Banfoandes Banco Universal, Compañía Anónima (BANFOANDES C.A.) fue autorizada mediante Resolución N° 420.04 del 2 de septiembre de 2004, publicada en la Gaceta Oficial de la República Bolivariana de Venezuela N° 38.018 del 8 de septiembre de 2004.

BANCOS COMERCIALES

	OBSERVACIONES
• Banco Federal, C.A.	• Se le dictó medida de intervención con cese de intermediación financiera a través de Resolución N° 306.10 del 14 de junio de 2010, publicada en la Gaceta Oficial Extraordinaria de la República Bolivariana de Venezuela N° 5.978 del 14 de junio de 2010.
• Banco Plaza, C.A.	
• Banco Guayana, C.A.	
•	•
• Helm Bank de Venezuela, S.A. Banco Comercial Regional	• Fue intervenido con cese de intermediación financiera mediante Resolución N° 449.10 de fecha 19 de agosto de 2010, publicada en Gaceta Oficial de la República Bolivariana de Venezuela N° 39.491 del 19 de agosto de 2010. • El funcionamiento del Helm Bank de Venezuela, S.A. Banco Comercial Regional fue autorizado mediante Resolución N° 079.03 del 27 de marzo de 2003, publicada en la Gaceta Oficial de la República Bolivariana de Venezuela N° 37.660 del 28 de marzo de 2003. • La autorización de funcionamiento del Banco de Crédito de Colombia, S.A. (Sucursal Venezuela) fue revocada mediante Resolución N° 080.03 del 27 de marzo de 2003, publicada en la Gaceta Oficial de la República Bolivariana de Venezuela N° 37.660 del 28 de marzo de 2003.
• 100% Banco, Banco Comercial, C.A.	• El cambio de objeto social y de denominación de Financorp Banco de Inversión, C.A. a Financorp Banco Comercial, C.A fue autorizado mediante oficio N° SBIF-DSB-GGCJ-GALE-06897 del 31 de marzo de 2006. • Cambio de la denominación de Financorp Banco Comercial, C.A. a 100% Banco, Banco Comercial, C.A. fue autorizado mediante oficio N° SBIF-DSB-GGCJ-GALE-18289 de fecha 5 de septiembre de 2006
• BanValor, Banco Comercial, C.A.	• El cambio de denominación de Central Hipotecaria Banco de Inversión, S.A. a BanValor, Banco de Inversión, C.A., fue autorizado mediante oficio N° SBIF-CJ-DAF-4702 del 14 de junio de 2000. • El cambio de objeto social a banco comercial fue autorizado mediante Resolución N° 369.03 del 19 de diciembre de 2003, publicada en la Gaceta Oficial de la República Bolivariana de Venezuela N° 37.849 de fecha 2 de enero de 2004.
• Banco de Exportación y Comercio, C.A.	• El funcionamiento de este Banco fue autorizado a través de Resolución N° 428.05 del 19 de agosto de 2005, publicada en la Gaceta Oficial de la República Bolivariana de Venezuela N° 38.254 del 19 de agosto de 2005.
• Banco Andino Venezolano, C.A.	• El cambio de denominación a Banco del Pueblo, C.A. se dejó sin efecto, de conformidad con lo aprobado en Asamblea General Extraordinaria de Accionistas de este Banco efectuada el 21 de octubre de 1999.
• ABN AMRO Bank, N.V., Banco Comercial	• El cambio de objeto social de banco universal a banco comercial fue autorizado mediante Resolución N° 274.01 del 31 de diciembre de 2001, publicada en la Gaceta Oficial de la República Bolivariana de Venezuela N° 37.360 del 9 de enero de 2002 (1) .
• Banplus Banco Comercial, C.A.	• El cambio de objeto social a banco de inversión fue autorizado mediante Resolución N° 005-0399 del 8 de marzo de 1999, publicada en la Gaceta Oficial de la República de Venezuela N° 36.710 del 27 de mayo de 1999. • El cambio de objeto social a Entidad de Ahorro y Préstamo (2) fue autorizado mediante Resolución N° 138.02 del 21 de agosto de 2002, publicada en la Gaceta Oficial de la República Bolivariana de Venezuela N° 37.511 del 22 de agosto de 2002. • El cambio de objeto social a banco comercial fue autorizado mediante Resolución N° 253.07 de fecha 21 de agosto de 2007, publicada en la Gaceta Oficial de la República Bolivariana de Venezuela N° 38.772 de fecha 19 de septiembre de 2007. (dicho cambio de objeto social se hizo efectivo el 4-10-2007).

(1) Este Banco previamente se transformó a banco universal. Dicho proceso fue autorizado mediante Resolución N° 155.98 del 11 de agosto de 1998, publicada en la Gaceta Oficial de la República de Venezuela N° 36.521 del 20 de agosto de 1998.

(2) Esta Entidad fue intervenida a puertas abiertas según Resolución N° 457.05 del 23 de septiembre de 2005, publicada en la Gaceta Oficial de la República Bolivariana de Venezuela N° 38.288 del 6 de octubre de 2005. Reimpresa por error material y publicada en la Gaceta Oficial de la República Bolivariana de Venezuela N° 38.295 del 13 de octubre de 2005. La rehabilitación de esta Entidad fue aprobada con Resolución N° 243.06 del 26 de abril de 2006, publicada en la Gaceta Oficial de la República Bolivariana de Venezuela N° 38.438 del 17 de mayo de 2007.

Nota 1: El cambio de objeto social de FIVCA Arrendadora Financiera Industrial de Venezuela, C.A. a Banco del Pueblo Soberano, C.A., Banco Comercial, fue autorizado mediante Resolución N° 002-1099 del 13 de octubre de 1999, publicada en la Gaceta Oficial de la República de Venezuela N° 36.812 del 21 de octubre de 1999.

Nota 2: El cambio de objeto social de Latino Sociedad de Arrendamiento Financiero, C.A. a Banco de Desarrollo de la Mujer, C.A. (Banmujer, C.A.), Banco Comercial fue autorizado mediante Resolución N° 188.01 del 14 de septiembre de 2001, publicada en Gaceta Oficial de la República Bolivariana de Venezuela N° 37.287 del 20 de septiembre de 2001.

BANCOS DE INVERSIÓN

	OBSERVACIONES
<ul style="list-style-type: none"> • Cavendes Banco de Inversión, C.A. • Sofioccidente Banco de Inversión, C.A. • Federal Banco de Inversión, C.A. 	<ul style="list-style-type: none"> • Este Banco fue intervenido mediante Resolución N° 001-1001 del 19 de octubre de 2001, publicada en la Gaceta Oficial de la República Bolivariana de Venezuela N° 37.310 del 25 de octubre de 2001.
<ul style="list-style-type: none"> • Banco de Inversión Industrial de Venezuela, C.A. (FIVCA) 	<ul style="list-style-type: none"> • Se le dictó medida de intervención con cese de intermediación financiera a través de Resolución N° 309.10 del 15 de junio de 2010, publicada en la Gaceta Oficial Extraordinaria de la República Bolivariana de Venezuela N° 5.979 del 15 de junio de 2010. • Fue intervenido con cese de intermediación financiera mediante Resolución N° 283.09 del 25 de junio de 2009, publicada en Gaceta Oficial de la República Bolivariana de Venezuela N° 39.208 del 26 de junio de 2009. • La intervención con cese de intermediación financiera fue revocada con Resolución N° 347.09 del 6 de agosto de 2009, publicada en Gaceta Oficial de la República Bolivariana de Venezuela N° 39.236 del 6 de agosto de 2009. En consecuencia este Banco fue intervenido sin cese de intermediación financiera.

BANCOS DE DESARROLLO

	OBSERVACIONES
<ul style="list-style-type: none"> • Banco de la Gente Emprendedora (BanGente), C.A. 	<ul style="list-style-type: none"> • El cambio de objeto social de la Arrendadora Financiera del Caribe, C.A. a banco comercial fue autorizado mediante Resolución N° 002-1198 del 4 de noviembre de 1998, publicada en la Gaceta Oficial de la República de Venezuela N° 36.596 del 4 de diciembre de 1998. • El cambio de objeto social a banco de desarrollo fue autorizado mediante Resolución N° 197.02 del 24 de octubre de 2002, publicada en la Gaceta Oficial de la República Bolivariana de Venezuela N° 37.557 de fecha 28 de octubre de 2002.
<ul style="list-style-type: none"> • miBanco Banco de Desarrollo, C.A. 	<ul style="list-style-type: none"> • El funcionamiento de miBanco Banco de Desarrollo, C.A. fue autorizado mediante Resolución N° 466.06 de fecha 14 de marzo de 2006, publicada en la Gaceta Oficial de la República Bolivariana de Venezuela N° 38.522 de fecha 14 de septiembre de 2006.
<ul style="list-style-type: none"> • BANCRECER, S.A., Banco de Desarrollo 	<ul style="list-style-type: none"> • El funcionamiento de BANCRECER Banco de Desarrollo, C.A. fue autorizado mediante Resolución N° 467.06 de fecha 14 de marzo de 2006, publicada en la Gaceta Oficial de la República Bolivariana de Venezuela N° 38.522 de fecha 14 de septiembre de 2006.
<ul style="list-style-type: none"> • BANCAMIGA Banco de Desarrollo, C.A. 	<ul style="list-style-type: none"> • El funcionamiento de BANCAMIGA Banco de Desarrollo, C.A. fue autorizado mediante Resolución N° 070.07 del 8 de marzo de 2007, publicada en la Gaceta Oficial de la República Bolivariana de Venezuela N° 38.647 del 19 de marzo de 2007.

BANCO HIPOTECARIO

	OBSERVACIONES
<ul style="list-style-type: none"> • Banco Hipotecario de Inversión Turística de Venezuela, C.A. (Inverbanco) 	<ul style="list-style-type: none"> • Se le dictó medida de intervención con cese de intermediación financiera a través de Resolución N° 309.10 del 15 de junio de 2010, publicada en la Gaceta Oficial Extraordinaria de la República Bolivariana de Venezuela N° 5.979 del 15 de junio de 2010.

ARRENDADORA FINANCIERA

	OBSERVACIONES
<ul style="list-style-type: none"> • Arrendadora Financiera Empresarial, C.A. (ANFICO) 	

ENTIDAD DE AHORRO Y PRÉSTAMO

	OBSERVACIONES
<ul style="list-style-type: none"> Casa Propia, Entidad de Ahorro y Préstamo, C.A. 	<ul style="list-style-type: none"> La transformación de sociedad civil a compañía anónima fue autorizada mediante Resolución N° 472-97 del 7 de octubre de 1997, publicada en la Gaceta Oficial de la República de Venezuela N° 36.312 del 14 de octubre de 1997.

FONDOS DEL MERCADO MONETARIO

	OBSERVACIONES
<ul style="list-style-type: none"> Fondo del Mercado Monetario Avanza, S.A. 	<ul style="list-style-type: none"> El cambio de denominación social de Participaciones Vencred S.A. a Fondo del Mercado Monetario Avanza S.A. fue autorizado a través de oficio N° SBIF-DSB-GGCJ-GALE-00132 del 12 de enero de 2009.
<ul style="list-style-type: none"> Federal Fondo del Mercado Monetario, S.A. 	<ul style="list-style-type: none"> Se le dictó medida de intervención con cese de intermediación financiera a través de Resolución N° 309.10 del 15 de junio de 2010, publicada en la Gaceta Oficial Extraordinaria de la República Bolivariana de Venezuela N° 5.979 del 15 de junio de 2010.

BANCOS CON LEYES ESPECIALES

	OBSERVACIONES
<ul style="list-style-type: none"> Banco de Comercio Exterior, C.A. (BANCOEX) 	<ul style="list-style-type: none"> El funcionamiento del Banco de Comercio Exterior, C.A. fue autorizado mediante Resolución N° 005-0997 del 11 de septiembre de 1997, publicada en la Gaceta Oficial de la República de Venezuela N° 36.330 del 10 de noviembre de 1997.
<ul style="list-style-type: none"> Banco Nacional de Vivienda y Hábitat 	<ul style="list-style-type: none"> De conformidad con lo establecido en el art. 49 de la Ley de Régimen Prestacional de Vivienda y Hábitat publicada en la Gaceta Oficial de la República Bolivariana de Venezuela N° 38.204 de fecha 08 de junio de 2005, se ordena: Creación del "Banco Nacional de Vivienda Y Hábitat", asumiendo las competencias y las funciones que desempeñaba el Banco Nacional de Ahorro y Préstamo (BANAP).
<ul style="list-style-type: none"> Instituto Municipal de Crédito Popular (I.M.C.P) 	
<ul style="list-style-type: none"> Banco Industrial de Venezuela, C.A. 	<ul style="list-style-type: none"> La intervención sin cese de intermediación financiera de este Banco fue resuelta mediante Resolución N° 209.09 del 13 de mayo de 2009, publicada en Gaceta Oficial de la República Bolivariana de Venezuela N° 39.177 del 13 de mayo de 2009.
<ul style="list-style-type: none"> Banco de Desarrollo Económico y Social de Venezuela (BANDES) 	<ul style="list-style-type: none"> La transformación del Fondo de Inversiones de Venezuela en el Banco de Desarrollo Económico y Social de Venezuela (BANDES) fue autorizado mediante Decreto N° 1.274 con Rango y Fuerza de Ley de Transformación del Fondo de Inversiones de Venezuela en el Banco de Desarrollo Económico y Social de Venezuela, publicado en la Gaceta Oficial de la República Bolivariana de Venezuela N° 37.228 del 27 de junio de 2001.

Nota 1: El cierre de la sucursal del Banco Do Brasil, S.A. y el funcionamiento de su Oficina de Representación fue autorizado mediante Resolución N° 275.01 del 31 de diciembre de 2001, publicado en la Gaceta Oficial de la República Bolivariana de Venezuela N° 37.360 del 9 de enero de 2002.

Nota 2: El establecimiento de la oficina de representación del Bank of América, N.A. en Caracas fue autorizado mediante Resolución N° 006.02 del 21 de enero de 2002, publicada en la Gaceta Oficial de la República Bolivariana de Venezuela N° 37.372 del 25 de enero de 2002. Dicha autorización fue revocada según Resolución N° 548.06 del 6 de octubre de 2006, publicada en la Gaceta Oficial de la República Bolivariana de Venezuela N° 38.555 del 2 de noviembre de 2006. El funcionamiento de la sucursal de este Banco en Venezuela fue autorizado mediante Resolución N° 149-98 del 4 de agosto de 1998, publicada en la Gaceta Oficial de la República de Venezuela N° 36.521 del 20 de agosto de 1998 y revocado mediante Resolución N° 002R-1201 del 18 de diciembre de 2001, publicada en la Gaceta Oficial de la República Bolivariana de Venezuela N° 37.372 de 25 de enero de 2002.

Nota 3: La autorización de funcionamiento de la Sucursal en Venezuela del ING Bank fue revocado mediante Resolución N° 008.02 del 23 de enero de 2002, publicada en la Gaceta Oficial de la República Bolivariana de Venezuela N° 37.376 del 31 de enero de 2002.

Nota 4: El funcionamiento de la subsidiaria en Venezuela de The Chase Manhattan Bank Venezuela, C.A. fue autorizado mediante Resolución N° 088.97 del 29 de abril de 1998, publicada en la Gaceta Oficial de la República de Venezuela N° 36.448 del 7 de mayo de 1998. El cambio de denominación de Chase Manhattan Bank Venezuela, C.A. a J.P. Morgan Bank Venezuela, C.A., fue autorizado mediante oficio N° SBIF-CJ-DAF-4134 del 8 de junio de 2001. La revocatoria de la autorización de funcionamiento de J.P. Morgan Bank Venezuela, C.A. fue autorizada mediante Resolución N° 057.03 de fecha 10 de marzo de 2003, publicada en la Gaceta Oficial de la República Bolivariana de Venezuela N° 37.648 del 12 de marzo de 2003.

- Nota 5:** El funcionamiento del Banco de Crédito de Colombia, S.A. (Sucursal Venezuela) fue autorizado mediante Resolución N° 334-98 del 14 de diciembre de 1998, publicada en la Gaceta Oficial de la República de Venezuela N° 36.606 del 18 de diciembre de 1998.
- Nota 6:** La autorización de funcionamiento de la Sucursal en Venezuela del Banco Standard Chartered, fue revocada mediante Resolución N° 314.04 del 16 de junio de 2004, publicada en la Gaceta Oficial de la República Bolivariana de Venezuela N° 37.966 del 25 de junio de 2004, lo cual fue notificado a la citada Sucursal a través de oficio N° SBIF-GGCJ-GALE-10037 del 14 de junio del año en curso. (El funcionamiento de la Sucursal del Banco Exterior y de Los Andes, S.A. "EXTEBANDES" fue autorizado mediante Resolución N° 623 del 6 de octubre de 1981, publicada en la Gaceta Oficial de la República de Venezuela N° 32.328 de 7 de octubre de 1981, a través de Resolución N° 1726 del 14 de marzo de 1988, publicada en la Gaceta Oficial de la República de Venezuela N° 33.929 del 18 de marzo de 1988, fue modificada la referida Resolución N° 623. Asimismo, el cambio de denominación de la Sucursal del Banco Exterior y de Los Andes, S.A. "EXTEBANDES" a Banco Standard Chartered (Sucursal Venezuela) fue autorizado por esta Superintendencia según oficio N° SBIF-CJ-DPA-2393 del 6 de abril de 1998).
- Nota 7:** El establecimiento de la oficina de representación del Dresdner Bank Aktiengesellschaft en Caracas fue autorizado mediante oficio N° HSB-E-301000736 del 19 de febrero de 1992. Dicha autorización fue revocada según Resolución N° 458.06 del 12 de septiembre de 2006, publicada en la Gaceta Oficial de la República Bolivariana de Venezuela N° 38.541 del 11 de noviembre de 2006.
- Nota 8:** El establecimiento de la oficina de representación del Dresdner Bank Lateinamerika Aktiengesellschaft en Caracas fue autorizado mediante oficio N° HSB-101-8344 del 31 de diciembre de 1995. Dicha autorización fue revocada según Resolución N° 274.06 del 2 de junio de 2006, publicada en la Gaceta Oficial de la República Bolivariana de Venezuela N° 38.457 del 13 de junio de 2006.
- Nota 9:** El establecimiento de la oficina de representación de LAAD Américas, N.V. en Caracas fue autorizado mediante Resolución N° 546.06 del 6 de octubre de 2006, publicada en la Gaceta Oficial de la República Bolivariana de Venezuela N° 38.545 del 18 de octubre de 2006.
- Nota 10:** Mediante Resolución N° 259.03 de fecha 07 de octubre de 2003, publicada en la Gaceta Oficial de la República Bolivariana de Venezuela N° 37.193 de 2003, fue revocada la autorización de funcionamiento de la Oficina de Representación del Banque Sudameris en Caracas.
- Nota 11:** Mediante Resolución N° 260.03 de fecha 07 de octubre de 2003, publicada en la Gaceta Oficial de la República Bolivariana de Venezuela N° 37.193 de 2003, fue revocada la autorización de funcionamiento de la Oficina de Representación de Pdg Bank (Cayman) Limited en Caracas.
- Nota 12:** Mediante Resolución N° 278.03 de fecha 10 de octubre de 2003, publicada en la Gaceta Oficial de la República Bolivariana de Venezuela N° 37.805 de 2003 fue revocada la autorización de funcionamiento de la Oficina de Representación del Deutsche Bank AG. en Caracas.
- Nota 13:** Mediante Resolución N° 277.03 de fecha 10 de octubre de 2003, publicada en la Gaceta Oficial de la República Bolivariana de Venezuela N° 37.805 de fecha 28 de octubre de 2003, fue revocada la autorización de funcionamiento de la Oficina de Representación del Banco Santander Portugal, S.A. en Caracas.
- Nota 14:** Mediante Resolución N° 275.03 de fecha 10 de octubre de 2003, publicada en la Gaceta Oficial de la República Bolivariana de Venezuela N° 37.805 de fecha 28 de octubre de 2003 fue revocada la autorización de funcionamiento de la Oficina de Representación de la Banca Della Svizzera Italiana, S.A., según.
- Nota 15:** Mediante Resolución N° 105.05 de fecha 4 de abril de 2005, publicada en Gaceta Oficial de la República Bolivariana de Venezuela N° 38.173 de fecha 26 de abril de 2005 fue revocada la autorización de funcionamiento de la Oficina de Representación de The Bank of New York en Caracas.
- Nota 16:** Mediante Resolución de fecha 17 de junio de 2009, publicada en Gaceta Oficial de la República Bolivariana de Venezuela N° 39.219 de fecha 13 de julio de 2009 fue revocada la autorización de funcionamiento de la Oficina de Representación de American Express Bank Limited en Caracas.
- Nota 17:** Mediante Resolución N° 320.09 de fecha 17 de julio de 2009, publicada en Gaceta Oficial de la República Bolivariana de Venezuela N° 39.237 de fecha 7 de agosto de 2009 fue revocada la autorización de funcionamiento de la Oficina de Representación de Banco Popular Español, S.A. en Caracas.
- Nota 18:** Mediante Resolución N° 324.09 de fecha 23 de julio de 2009, publicada en Gaceta Oficial de la República Bolivariana de Venezuela N° 39.237 de fecha 7 de agosto de 2009 fue revocada la autorización de funcionamiento de Cambios For You, C.A. El funcionamiento de esta Casa de Cambio fue autorizado con Resolución N° 423 del 28 de agosto de 1984, publicada en Gaceta Oficial de la República de Venezuela N° 33.052 de fecha 30 de agosto de 1984.
- Nota 19:** Banco Provienda, C.A., Banco Universal:
1. Se transformó de sociedad civil a compañía anónima bajo la denominación de ProVivienda, Entidad de Ahorro y Préstamo, C.A. Todo lo anterior fue autorizado mediante Resolución N° 001-0198 del 15 de enero de 1998, publicada en la Gaceta Oficial de la República de Venezuela N° 36.397 del 17 de febrero de 1998.
 2. Fue objeto de fusión por absorción por parte de la Arrendadora Industrial Venezolana, Compañía Anónima de Arrendamiento Financiero, Arrendaven Arrendamiento Financiero y el ente resultante se transformó en banco universal. Todo lo anterior fue autorizada mediante Resolución N° 337.03 del 9 de diciembre de 2003, publicada en la Gaceta Oficial de la República Bolivariana de Venezuela N° 37.839 del 13 de diciembre de 2003. Dicha fusión surtió plenos efectos a partir del 19 de diciembre de 2003.
 3. Cambió de denominación de ProVivienda, Banco Universal C.A. a Provienda, C.A. Banco Universal, (BanPro), fue autorizado mediante oficio N° SBIF-GGCJ-GALE-00946 del 27 de enero de 2004.
 4. Se le dictó medida de intervención sin cese de intermediación a través de Resolución N° 597.09 del 19 de noviembre de 2009, publicada en la Gaceta Oficial de la República Bolivariana de Venezuela N° 39.310 del 19 de noviembre de 2009.
 5. Se ordenó su liquidación mediante Resolución N° 629.09 del 27 de noviembre de 2009, publicada en la Gaceta Oficial de la República Bolivariana de Venezuela N° 39.316 del 27 de noviembre de 2009.
- Nota 20:** bolívar Banco, C.A.:
1. Se transformó a banco universal, lo cual fue autorizada mediante Resolución N° 309.99 del 18 de noviembre de 1999, publicada en la Gaceta Oficial de la República de Venezuela N° 36.846 de fecha 8 de diciembre de 1999. (Fusión por absorción con Fondo Financiero Bolívar y Ávila Sociedad de Capitalización).
 2. Cambió de objeto social a banco comercial, lo cual fue autorizado mediante Resolución N° 086.02 del 28 de junio de 2002, publicada en la Gaceta Oficial de la República Bolivariana de Venezuela N° 37.490 de fecha 23 de julio de 2002.
 3. Se le dictó medida de intervención sin cese de intermediación a través de Resolución N° 596.09 del 19 de noviembre de 2009, publicada en la Gaceta Oficial de la República Bolivariana de Venezuela N° 39.310 del 19 de noviembre de 2009.

4. Se ordenó su rehabilitación mediante Resolución N° 628.09 del 27 de noviembre de 2009, publicada en la Gaceta Oficial de la República Bolivariana de Venezuela N° 39.316 del 27 de noviembre de 2009.
- Nota 21: Banco Confederado, S.A. :**
1. Se transformó a banco universal., lo cual fue autorizado mediante Resolución N° 204.99 del 23 de junio de 1999, publicada en la Gaceta Oficial de la República de Venezuela N° 36.929 de fecha 36.732 del 29 de junio de 1999.
 2. Cambió de objeto social de banco universal a banco comercial regional, lo cual fue autorizado mediante Resolución N° 224.01 del 26 de octubre de 2001, publicada en la Gaceta Oficial de la República Bolivariana de Venezuela N° 37.314 del 21 de octubre de 2001.
 3. Se le dictó medida de intervención sin cese de intermediación a través de Resolución N° 595.09 del 19 de noviembre de 2009, publicada en la Gaceta Oficial de la República Bolivariana de Venezuela N° 39.310 del 19 de noviembre de 2009.
 4. Se ordenó su rehabilitación mediante Resolución N° 630.09 del 27 de noviembre de 2009, publicada en la Gaceta Oficial de la República Bolivariana de Venezuela N° 39.316 del 27 de noviembre de 2009.
- Nota 22: Banco Canarias de Venezuela, Banco Universal, C.A.:**
1. Se fusionó por absorción con La Margarita, Entidad de Ahorro y Préstamo, C.A. (Esta Entidad previamente se transformó de sociedad civil a compañía anónima. Dicho proceso fue autorizado mediante Resolución N° 197.00 del 27 de junio de 2000, publicada en la Gaceta Oficial de la República Bolivariana de Venezuela N° 36.985 de fecha 3 de julio de 2000) y el ente resultante de la fusión se transformó a banco universal. Todo lo anterior fue autorizado mediante Resolución N° 215.02 del 13 de noviembre de 2002, publicada en la Gaceta Oficial de la República Bolivariana de Venezuela N° 37.569 del 13 de noviembre de 2002.
 2. Se le dictó medida de intervención sin cese de intermediación a través de Resolución N° 598.09 del 19 de noviembre de 2009, publicada en la Gaceta Oficial de la República Bolivariana de Venezuela N° 39.310 del 19 de noviembre de 2009.
 3. Se ordenó su liquidación mediante Resolución N° 627.09 del 27 de noviembre de 2009, publicada en la Gaceta Oficial de la República Bolivariana de Venezuela N° 39.316 del 27 de noviembre de 2009.
- Nota 23: C.A. Central Banco Universal:**
1. Se transformó de sociedad civil a Central Entidad de Ahorro y Préstamo, C.A., lo cual fue autorizado mediante Resolución N° 005-0598 del 13 de mayo de 1998, publicada en la Gaceta Oficial de la República de Venezuela N° 36.521 del 20 de agosto de 1998.
 2. Se fusionó por absorción de con el Banco Hipotecario Venezolano, C.A. y el ente resultante de la fusión se transformó a banco universal bajo la denominación de C.A. Central Banco Universal. Todo lo anterior fue autorizado mediante Resolución N° 212.01 del 11 de octubre de 2001, publicada en la Gaceta Oficial de la República Bolivariana de Venezuela N° 37.306 del 18 de octubre de 2001.
 3. Se fusionó por absorción con Prosperar, Entidad de Ahorro y Préstamo, C.A. (La transformación de sociedad civil a compañía anónima fue autorizada mediante Resolución N° 007-0298 del 10 de febrero de 1998, publicada en la Gaceta Oficial de la República de Venezuela N° 36.460 del 25 de mayo de 1998), lo cual fue autorizada mediante Resolución N° 079.02 del 26 de junio de 2002, publicada en la Gaceta Oficial de la República Bolivariana de Venezuela N° 37.473 del 27 de junio de 2002.
 4. Se le dictó medida de intervención con cese de intermediación a través de Resolución N° 640.09 del 4 de diciembre de 2009, publicada en la Gaceta Oficial de la República Bolivariana de Venezuela N° 5.939 Extraordinario del 4 de diciembre de 2009.
 5. Se ordenó su rehabilitación mediante Resolución N° 646.09 del 7 de diciembre de 2009, publicada en la Gaceta Oficial de la República Bolivariana de Venezuela N° 39.322 del 7 de diciembre de 2009.
- Nota 24: Bannorte (Banorte) Banco Comercial, C.A.:**
1. Cambió de objeto social de Aveauto Arrendadora Financiera, C.A. a banco comercial. Este proceso fue autorizado mediante Resolución N° 001-1298 del 17 de diciembre de 1998, publicada en la Gaceta Oficial de la República de Venezuela N° 5.286 Extraordinario del 30 de diciembre de 1998.
 2. Cambió de denominación de Nuevo Mundo Banco Comercial, C.A. a Bannorte (Banorte) Banco Comercial, C.A. Dicho proceso fue autorizado por esta Superintendencia según oficio N° SBIF-GGCJ-GALE-15688 del 3 de noviembre de 2004.
 3. Se le dictó medida de intervención a través de Resolución N° 655.09 del 10 de diciembre de 2009, publicada en la Gaceta Oficial de la República Bolivariana de Venezuela N° 5.943 Extraordinario del 11 de diciembre de 2009.
- Nota 25: Baninvest Banco de Inversión, C.A.:**
1. El cambio de denominación de Orson Kravitz Banco de Inversión, C.A. a Baninvest Banco de Inversión, C.A., fue autorizado mediante oficio N° SBIF-SBA-DLAF-3788 del 6 de mayo de 1999.
 2. La medida de intervención con cese de intermediación fue dictada a través de Resolución N° 638.09 del 4 de diciembre de 2009, publicada en la Gaceta Oficial de la República Bolivariana de Venezuela N° 5.939 Extraordinario del 4 de diciembre de 2009.
 3. Se ordenó la liquidación de Baninvest Banco de Inversión, C.A. mediante Resolución N° 034.10 de fecha 18 de Enero de 2010, publicado en la Gaceta Oficial Extraordinaria N° 5.956 del 18 de enero de 2010.
- Nota 26: InverUnión, Banco Comercial, C.A.:**
1. La fusión por incorporación de Italcambio, C.A., Italfin Banco de Inversión, C.A. y Fondo de Activos Líquidos Italcambio, C.A. para dar origen a este banco comercial, fue autorizada mediante Resolución N° 023-1096 del 10 de octubre de 1996, publicada en la Gaceta Oficial de la República de Venezuela N° 36.086 del 14 de noviembre de 1996.
 2. El cambio de denominación de Eurobanco Banco Comercial, C.A. a InverUnión, Banco Comercial, C.A. fue autorizado por esta Superintendencia según oficio N° SBIF-CJ-DAF-08926 del 14 de agosto de 2003.
 3. Se le dictó medida de intervención con cese de intermediación financiera a través de Resolución N° 030.10 del 18 de enero de 2010, publicada en la Gaceta Oficial Extraordinaria de la República Bolivariana de Venezuela N° 5.956 del 18 de enero de 2010.



4. Se ordenó su liquidación mediante Resolución N° 155.10 de fecha 06 de abril de 2010, publicado en la Gaceta Oficial de la República Bolivariana de Venezuela N° 39.397 del 06 de abril de 2010.
- Nota 27: Banco Real, Banco de Desarrollo, C.A.:**
1. El funcionamiento del Banco de Desarrollo del Microempresario, C.A. fue autorizado mediante Resolución N° 117.06 de fecha 17 de marzo de 2006, publicada en la Gaceta Oficial de la República Bolivariana de Venezuela N° 38.414 de fecha 6 de abril de 2006.
 2. El cambio de denominación del Banco de Desarrollo del Microempresario, C.A. fue autorizado con oficio N° SBIF-DSB-GGCJ-GALE-09268 del 05 de junio de 2007.
 3. Este Banco se le dictó medida de intervención con cese de intermediación a través de Resolución N° 639.09 del 4 de diciembre de 2009, publicada en la Gaceta Oficial de la República Bolivariana de Venezuela N° 5.939 Extraordinario del 4 de diciembre de 2009.
 4. Se ordenó la liquidación del Banco Real, Banco de Desarrollo, C.A. mediante Resolución N° 033.10 de fecha 18 de Enero de 2010, publicado en la Gaceta Oficial Extraordinaria N° 5.956 del 18 de enero de 2010.
- Nota 27: Banco del Sol, C.A., Banco de Desarrollo:**
1. El funcionamiento del Banco del Sol, C.A. fue autorizado mediante Resolución N° 406.06 de fecha 4 de agosto de 2006, publicada en la Gaceta Oficial de la República Bolivariana de Venezuela N° 38.497 de fecha 10 de agosto de 2006.
 2. Se le dictó medida de intervención con cese de intermediación financiera a través de Resolución N° 030.10 del 18 de enero de 2010, publicada en la Gaceta Oficial Extraordinaria de la República Bolivariana de Venezuela N° 5.956 del 18 de enero de 2010.
 3. Se ordenó la liquidación de Banco del Sol Banco de Desarrollo, C.A. mediante Resolución N° 033.10 de fecha 18 de Enero de 2010, publicado en la Gaceta Oficial Extraordinaria N° 5.956 del 18 de enero de 2010.
- Nota 28:** El establecimiento de la oficina de Representación en la República Bolivariana de Venezuela de la Caixa Económica Federal mediante Resolución N° 091.10 de fecha 12 de febrero de 2010, publicada en la Gaceta Oficial de la República Bolivariana de Venezuela N° 39.373 del 24 de febrero de 2010.



Dirección Cablegráfica:
SUDEBAN, Caracas.
Dirección Postal:
Apartado 6761,
Carmelitas - Caracas 1010.
Dirección Electrónica:
sudeban@sudeban.gob.ve