



República Bolivariana de Venezuela  
Superintendencia de las Instituciones  
del Sector Bancario

RIF: G-20007161-3

# Boletín Trimestral Indicadores Financieros

Año **18** Número **73**

Enero **Marzo** 2011



**República Bolivariana de Venezuela**  
Superintendencia de las Instituciones  
del Sector Bancario

RIF: G-20007161-3

Publicación Trimestral que se realiza para cumplir con lo establecido en el Artículo 235, parágrafo 24 de la Ley General de Bancos y Otras Instituciones Financieras

---

**Depósito Legal, p.p. 92.0515**

---



**República Bolivariana de Venezuela**  
**Superintendencia de las Instituciones**  
**del Sector Bancario**

RIF: G-20007161-3

## **CUERPO GERENCIAL**

**EDGAR HERNÁNDEZ BEHRENS**  
**SUPERINTENDENTE**

**JULIO CÉSAR PÉREZ**  
**INTENDENTE DE INSPECCIÓN**

**ROSA AMÉRICA BORGES**  
**INTENDENTE OPERATIVO**

**BLADIMIR REVERÓN**  
**Intendente de las Instituciones Públicas de Sector Bancario (E)**

**KETTY GEORGE ALMEIDA**  
**CONSULTORA JURÍDICA**

**BEATRIZ ELENA GONZÁLEZ DE DUARTE**  
**AUDITORA INTERNA**

**SOLMARI GÁMEZ**  
**GERENTE GENERAL DE INSPECCIÓN**

**JOSÉ VALERA**  
**GERENTE DE INVESTIGACIÓN Y DESARROLLO ESTADÍSTICO**

**ALEXANDER SIERVO**  
**GERENTE DE PLANIFICACIÓN, PRESUPUESTO Y ORGANIZACIÓN**

**MARITZA DUARTE**  
**GERENTE DE SECRETARÍA GENERAL (E)**

**VIOLETA GALARRAGA**  
**GERENTE DE COMUNICACIONES Y RELACIONES INSTITUCIONALES (E)**

## ÍNDICE

	Págs
<b>RESUMEN ECONÓMICO Y ANÁLISIS DE LAS PRINCIPALES VARIABLES DEL SISTEMA BANCARIO</b>	<b>9.-</b>
<b>I SISTEMA BANCARIO</b>	<b>47.-</b>
1 Número de Bancos y Otras Instituciones Financieras de capital privado y del estado, según subsistema.	49.-
2 Sistema Bancario y Subsistemas que lo conforman.	50.-
3 Número de oficinas y trabajadores por oficina principal, sucursales y agencias, según banco y otras instituciones financieras.	51.-
4 Balance general de publicación "Activo" por mes y variación absoluta y relativa, según cuenta.	52.-
5 Balance general de publicación "Pasivo y Patrimonio" por mes y variación absoluta y relativa, según cuenta.	53.-
6 Captaciones del público, según subsistema, estrato, bancos y otras instituciones financieras.	54.-
7 Balance general y estado de resultados de publicación e indicadores financieros de la Banca Universal y Comercial de capital privado por estrato, banca de capital del estado, banca de desarrollo y resto del sistema bancario.	55.-
8 Balance general de publicación "Activo" y distribución porcentual de la banca de capital nacional y extranjero con respecto al total banca universal y comercial y resto del sistema bancario con respecto al total sistema bancario, según cuenta.	56.-
9 Balance general de publicación "Pasivo y Patrimonio" y distribución porcentual de la banca de capital nacional y extranjero con respecto al total banca universal y comercial y resto del sistema bancario con respecto al total sistema bancario, según cuenta.	57.-
10 Estado de resultados de publicación y distribución porcentual de la banca de capital nacional y extranjero con respecto al total banca universal y comercial y resto del sistema bancario con respecto al total sistema bancario, según cuenta. Periodo del 01-01-10 al 30-06-10.	58.-
11 Indicadores por Banca Universal y Comercial de capital nacional, capital extranjero y resto del sistema bancario, según categoría.	59.-
12 Banca Universal y Banca Comercial, tasas de interés nominal promedio.	60.-
13 Participación porcentual y absoluta del capital extranjero en el patrimonio, según banco.	61.-
14 Banco de Venezuela, S.A. Banco Universal, evolución mensual del balance general de publicación, estado de resultados de publicación e indicadores financieros, según rubro.	62.-
15 Banesco Banco Universal, C.A., evolución mensual del balance general de publicación, estado de resultados de publicación e indicadores financieros, según rubro.	63.-
16 Banco Mercantil, C.A. Banco Universal, evolución mensual del balance general de publicación, estado de resultados de publicación e indicadores financieros, según rubro.	64.-
17 Banco Provincial, S.A. Banco Universal, evolución mensual del balance general de publicación, estado de resultados de publicación e indicadores financieros, según rubro.	65.-
18 Banco Bicentenario Banco Universal, C.A., evolución mensual del balance general de publicación, estado de resultados de publicación e indicadores financieros, según rubro.	66.-
19 Banco Occidental de Descuento, Banco Universal, C.A., evolución mensual del balance general de publicación, estado de resultados de publicación e indicadores financieros, según rubro.	67.-
20 Banco Exterior, C.A. Banco Universal, evolución mensual del balance general de publicación, estado de resultados de publicación e indicadores financieros, según rubro.	68.-
21 Banco del Caribe, C.A. Banco Universal, evolución mensual del balance general de publicación, estado de resultados de publicación e indicadores financieros, según rubro.	69.-
22 Banco del Tesoro, C.A. Banco Universal Banco Universal, evolución mensual del balance general de publicación, estado de resultados de publicación e indicadores financieros, según rubro.	70.-
23 Corp Banca, C.A. Banco Universal, evolución mensual del balance general de publicación, estado de resultados de publicación e indicadores financieros, según rubro	71.-

24	Banco Nacional de Crédito, C.A., evolución mensual del balance general de publicación, estado de resultados de publicación e indicadores financieros, según rubro.	72.-
25	Venezolano de Crédito, S.A. Banco Universal, evolución mensual del balance general de publicación, estado de resultados de publicación e indicadores financieros, según rubro.	73.-
26	BFC Fondo Común, C.A. Banco Universal, evolución mensual del balance general de publicación, estados de resultados de publicación e indicadores financieros, según rubro.	74.-
27	Banco Caroní, C.A. Banco Universal evolución mensual del balance general de publicación, estado de resultados de publicación e indicadores financieros, según rubro.	75.-
28	Citibank, N.A. Banco Universal, evolución mensual del balance general de publicación, estado de resultados de publicación e indicadores financieros, según rubro.	76.-
29	Banco Sofitasa, Banco Universal, C.A., evolución mensual del balance general de publicación, estado de resultados de publicación e indicadores financieros, según rubro.	77.-
30	Del Sur Banco Universal, C.A., evolución mensual del balance general de publicación, estado de resultados de publicación e indicadores financieros, según rubro.	78.-
31	Banco Activo, C.A., Banco Comercial, evolución mensual del balance general de publicación, estado de resultados de publicación e indicadores financieros, según rubro.	79.-
32	Banco Agrícola de Venezuela, C.A., banco Universal, evolución mensual del balance general de publicación, estado de resultados de publicación e indicadores financieros, según rubro.	80.-
33	Internacional de Desarrollo, C.A., Banco Universal, evolución mensual del balance general de publicación, estado de resultados de publicación e indicadores financieros, según rubro.	81.-
34	Banco Industrial de Venezuela, C.A., evolución mensual del balance general de publicación, estado de resultados de publicación e indicadores financieros, según rubro.	82.-
35	Banco Plaza, C.A., evolución mensual del balance general de publicación estado de resultados de publicación e indicadores financieros, según rubro.	83.-
36	Banco Guayana, C.A., evolución mensual del balance general de publicación estado de resultados de publicación e indicadores financieros, según rubro.	84.-
37	100% Banco Comercial, C.A., evolución mensual del balance general de publicación, estado de resultados de publicación e indicadores financieros, según rubro.	85.-
38	Banplus Banco Comercial, C.A., evolución mensual del balance general de publicación, estado de resultados de publicación e indicadores financieros, según rubro.	86.-
39	Banco de Exportación y Comercio, C.A., evolución mensual del balance general de publicación, estado de resultados de publicación e indicadores financieros, según rubro	87.-
40	Bancrecer, S.A., evolución mensual del balance general de publicación, estado de resultados de publicación e indicadores financieros, según rubro.	88.-
41	Banco de la Gente Emprendedora (Bangente), C.A., evolución mensual del balance general de publicación, estado de resultados de publicación e indicadores financieros, según rubro.	89.-
42	Mi Banco, Banco de Desarrollo, C.A., evolución mensual del balance general de publicación, estado de resultados de publicación e indicadores financieros, según rubro.	90.-
43	Bancamiga, Banco de Desarrollo, C.A. evolución mensual del balance general de publicación, estado de resultados de publicación e indicadores financieros, según rubro.	91.-
44	Banco del Pueblo Soberano, C.A. evolución mensual del balance general de publicación, estado de resultados de publicación e indicadores financieros, según rubro.	92.-
45	Sofioccidente Banco de Inversión, C.A., evolución mensual del balance general de publicación, estado de resultados de publicación e indicadores financieros, según rubro.	93.-
46	Banco de Inversión Industrial de Venezuela, C.A. (FIVCA), evolución mensual del balance general de publicación, estado de resultados de publicación e indicadores financieros, según rubro.	94.-
47	Instituto Municipal de Crédito Popular (IMCP), evolución mensual del balance general de publicación, estado de resultados de publicación e indicadores financieros, según rubro.	95.-

48	Banco de Comercio Exterior, C.A. (BANCOEX), evolución mensual del balance general de publicación, estado de resultados de publicación e indicadores financieros, según rubro.	96.-
49	Distribución de las disponibilidades por cuenta, según banco y otras instituciones financieras.	97.-
50	Distribución de la cartera de inversiones por cuenta, según banco y otras instituciones financieras.	98.-
51	Inversiones en títulos valores por títulos valores del sector privado y títulos valores del estado según banco y otras instituciones financieras.	99.-
52	Distribución de la cartera de créditos por cuenta, según banco y otras instituciones financieras.	100.-
53	Número de créditos y saldo de la cartera de créditos por plazo de vencimiento, según banco y otras instituciones financieras.	101.-
54	Cartera de créditos y variación absoluta y relativa, según actividad económica.	102.-
55	Cartera agrícola clasificada por situación del crédito, según banco y otras instituciones financieras.	103.-
56	Distribución de los intereses y comisiones por cobrar por cuenta, según banco y otras instituciones financieras.	104.-
57	Distribución de las captaciones del público por cuenta, según banco y otras instituciones financieras.	105.-
58	Distribución de los depósitos a plazo por vencimiento, según banco y otras instituciones financieras.	106.-
59	Banca universal y banca comercial, distribución de la cartera de créditos, cartera de inversiones y captaciones del público por región administrativa y centro poblado.	113.-
60	Resto del sistema bancario, distribución de la cartera de créditos, cartera de inversiones y captaciones del público por región administrativa y centro poblado.	115.-
61	Distribución de los otros financiamientos obtenidos por cuenta, según banco y otras instituciones financieras.	116.-
62	Distribución de los intereses y comisiones por pagar por cuenta, según banco y otras instituciones financieras.	117.-
63	Distribución del patrimonio por cuenta, según banco y otras instituciones financieras.	118.-
64	Índice del patrimonio vs. activos y operaciones contingentes ponderadas en base a riesgo e índice del [patrimonio + gestión operativa] vs. activo total, según banco y otras instituciones financieras.	119.-
65	Distribución del patrimonio asignados de los Fideicomisos por ente, según banco y otras instituciones financieras	120.-
66	Distribución del patrimonio asignados de los Fideicomisos por tipo, según banco y otras instituciones financieras	121.-
<b>II</b>	<b>BANCA UNIVERSAL Y BANCA COMERCIAL (Consolidado con sucursales en el exterior)</b>	<b>123.-</b>
1	Balance general de publicación "Activo" por mes y variación absoluta y relativa, según cuenta.	125.-
2	Balance general de publicación "Pasivo y Patrimonio" por mes y variación absoluta y relativa, según cuenta.	126.-
3	Balance general de publicación "Activo" y distribución porcentual de la banca universal y la banca comercial con respecto al total banca universal y comercial, según cuenta.	127.-
4	Balance general de publicación "Pasivo y Patrimonio" y distribución porcentual de la banca universal y la banca comercial con respecto al total banca universal y comercial, según cuenta.	128.-

5	Estado de resultados de publicación y distribución porcentual de la banca universal y la banca comercial con respecto al total banca universal y comercial, según cuenta.	129.-
6	Indicadores por banca universal, banca comercial y total banca universal y comercial, según categoría.	130.-
7	Banco Mercantil, C.A. Banco Universal evolución mensual del balance general de publicación, estado de resultados de publicación e indicadores financieros consolidados con sucursales en el exterior, según rubro.	131.-
8	Banco Provincial, S.A. Banco Universal evolución mensual del balance general de publicación, estado de resultados de publicación e indicadores financieros consolidados con sucursales del exterior, según rubro.	132.-
9	Banco Nacional de Crédito, C.A. Banco Universal evolución mensual del balance general de publicación, estado de resultados de publicación e indicadores financieros consolidados con sucursales del exterior, según rubro.	133.-
10	Venezolano de Crédito, S.A. Banco Universal, evolución mensual del balance general de publicación, estado de resultados de publicación e indicadores financieros consolidados con sucursales del exterior, según rubro.	134.-
11	Banco de Venezuela, S.A. Banco Universal, evolución mensual del balance general de publicación, estado de resultados de publicación e indicadores financieros consolidados con sucursales del exterior, según rubro.	135.-
12	Banco Industrial de Venezuela, C.A., evolución mensual del balance general de publicación, estado de resultados de publicación e indicadores financieros consolidados con sucursales del exterior, según rubro.	136.-
	<b>Notas Metodológicas.</b>	137.-
	<b>Anexo Legal.</b>	147.-
	<b>Instituciones Financieras: transformación, fusión, cambio de objeto social, cambio de denominación y autorizaciones de funcionamiento.</b>	211.-

#### SÍMBOLOS USADOS

- Cero
- (-) No se obtuvieron datos
- 0 Menos de la unidad utilizada
- (\*) Cifras provisionales



# Resumen Económico y Análisis de las Principales Variables del Sistema Bancario





## **1.1 Economía mundial**

La economía mundial continúa su ritmo de recuperación iniciado en el cuarto trimestre de 2010.

### **1.1.1 América Latina**

El crecimiento económico en la región de Latinoamérica sigue siendo vigoroso, y está impulsado por el aumento de los precios de las materias primas, por las condiciones favorables de financiamiento. En este sentido, el crecimiento de la economía superó el 6% en el 2010, y si las proyecciones del Fondo Monetario Internacional (FMI) indican que se moderarán en 4%.

Por otra parte, declara el FMI que existen presiones inflacionarias alcistas en muchos países de la región; incluso en los que se están beneficiando del alza de los precios de exportación de las materias primas. Las importaciones están creciendo a un ritmo mayor que el de las exportaciones.

También el crédito está acelerándose en muchos países, aunque los sistemas bancarios parecen haber conservado la solidez.

El endeudamiento externo de las empresas está en alza y los precios de algunos activos parecen elevados.

### **1.1.2 Países industrializados**

#### **Estados Unidos**

En Estados Unidos, la economía continúa su recuperación y el PIB real presentó un nuevo crecimiento en el PIB, aunque a un ritmo más lento que en el cuarto trimestre del año 2010. De acuerdo a la Oficina de Análisis Económico, el PIB real creció un 1,8% en tasa anualizada en el primer trimestre de 2011, experimentando un descenso desde el 3,1% del último trimestre del año

anterior. Este retroceso en comparación con el trimestre anterior revela en gran medida el crecimiento menos fuerte de los gastos personales de consumo, y una baja más pronunciada del gasto público. Además hubo un repunte de las importaciones y una desaceleración de las exportaciones.

Por lo que concierne a la evolución de los precios, la inflación interanual medida por el índice de precios al consumidor aumentó desde el 2,2% de febrero hasta el 2,7% en marzo. Este incremento tuvo su razón de ser, debido a un alza permanente de los precios de la energía (15,5%) y, en menor medida de los precios de los alimentos (2,9%).

Excluidos los precios tanto de la energía como de los alimentos, la inflación en términos interanuales se elevó hasta el 1,2% en marzo desde el 1,1% de febrero. Todo esto hace pensar que aumentan los costos a medida que hay recuperación de la actividad económica.

El cinco de marzo del presente año, el Comité de Operaciones de Mercado Abierto de la Reserva Federal decidió aumentar su cartera de valores y conservar la banda de 0,0% al 0,25% para el objetivo fijado del tipo de interés de los fondos federales.

## **Japón**

En marzo de 2011, se produjo un gran terremoto que sacudió la parte oriental de este país y luego vino un tsunami que dejó como resultado más de 25.000 muertos o desaparecidos y un gran número de desplazados ubicados en refugios de emergencia. También se produjo una destrucción física enorme, puesto que se produjeron grandes daños que afectaron a inmuebles, fábricas e infraestructura en general.

Una estimación reciente del gobierno de Japón calcula el total de los daños entre 16 y 25 billones de yenes, equivalentes entre el 3,3% y el 5,2% del PIB en el 2010, cantidad muy superior a los costos que causó el terremoto de Kobe de 1995, que se calcularon aproximadamente en un 2%.

En vista de estos grandes problemas, la producción industrial se redujo un 15,3%, en marzo, mucho más que después del terremoto de Kobe (-2,6% en tasa intermensual en enero de 1995). Todavía no se ha recuperado la confianza de los empresarios y consumidores, aunque se han hecho grandes progresos en la reconstrucción de la infraestructura y el restablecimiento de la producción. La inflación interanual, medida por el IPC, fue igual a cero en marzo por cuarto mes consecutivo, como consecuencia de la debilidad de la demanda.

## **Reino Unido**

En el Reino Unido la actividad económica se recuperó el primer trimestre de 2011, el PIB real creció 0,5% en tasa intertrimestral en este primer trimestre del año en curso, después de un descenso del 0,5% en el cuarto trimestre del 2010 y un aumento del 0,7% en el trimestre anterior. El crecimiento del producto en el primer trimestre fue generada por el sector servicios y el sector manufacturero si bien el sector de la construcción mantuvo un descenso.

Los precios de la vivienda han mantenido una trayectoria bajista en los últimos meses en un ambiente de moderación de la demanda en el mercado de la vivienda.

Sin embargo, se espera que las medidas de estímulo monetario, la demanda externa y la reciente depreciación de la libra esterlina deberían impulsar la actividad económica. No obstante, se ha previsto que el crecimiento de la demanda interna seguirá siendo moderado por las restrictivas condiciones de concesión de crédito, y las restricciones presupuestarias.

La inflación interanual medida por el IPC ha continuado en niveles elevados en los últimos meses, pero bajó a un 4% en marzo de 2011, en comparación con el 4,4% de febrero del mismo año, principalmente como resultado de los efectos retardados de la depreciación de la libra esterlina, del alza de los precios de las materias primas y el aumento del tipo impositivo del IVA en enero de 2011.

En un futuro cercano estos factores probablemente seguirán ejerciendo presión al alza sobre la inflación interanual medida por el IPC. En los últimos meses, el Comité de Política Monetaria del Banco de Inglaterra ha mantenido el 0,5% la tasa de interés oficial al que se remuneran las reservas de las entidades de crédito.

## **China**

En China el PIB real creció 9,7%, en tasa interanual, en el primer trimestre de 2011, un pequeño descenso en relación al 9,8% del pasado trimestre. Esto indica la fortaleza de la economía china pese al continuo endurecimiento de la política monetaria. La inversión y el consumo fueron las principales fuentes de crecimiento del PIB en el primer trimestre del 2011.

Al contrario de la contribución a la demanda externa neta (exportaciones menos importaciones), debido al crecimiento del gasto interno.

En marzo la inflación interanual medida por el IPC, aumentó hasta el 5,4%, en vista de que en febrero (2011) era de 4,9% empujada por los aumentos en los precios de los alimentos. Se tiene previsto que los altos precios de las materias primas y la existencia de una abundante liquidez mantengan las presiones inflacionarias en elevados niveles

### **1.1.3 Mercados de materias primas**

En el primer trimestre de 2011 las cotizaciones de las materias primas continuaron con su pronunciada tendencia alcista, colocándose en valores ampliamente superiores a los de un año atrás. Los productos agrícolas y los metales y minerales se colocaron en niveles históricos nominales, superando las cifras alcanzadas en el año 2008. Se suma a la incertidumbre en torno a la evolución de la zona del Euro, desde inicios de 2011 los conflictos geopolíticos en el Medio Oriente y en el norte de África, los cuales le han imprimido una mayor volatilidad a las cotizaciones, dada la importancia de la región en la producción y distribución de petróleo.

De igual forma, los terremotos y el tsunami en Japón incrementaron las fluctuaciones, en especial de los precios de la energía.

Desde enero pasado, los conflictos en distintos países del Medio Oriente y norte de África comenzaron a generar presiones sobre el precio del crudo y los alimentos. Así, según el Banco Mundial la cotización de la energía aumentó 19% en el promedio trimestral, mientras que los productos industriales crecieron 7% y los agrícolas 13,5%.

En un comienzo, el alza estuvo vinculada con el temor a que los conflictos en Egipto y los países cercanos pudieran afectar el suministro mundial dificultando el transporte a través del Canal de Suez. Posteriormente, las preocupaciones se centralizaron en la situación de Libia, ya que este país tiene la novena reserva petrolera del mundo y la más importante de África. Además es el duodécimo exportador de crudo, fundamentalmente hacia Europa.

Dada la cercanía geográfica al conflicto, se observó un mayor impacto en la cotización europea del petróleo (Brent) que en la americana (WTI). En vista de este ambiente, la brecha entre ambas alcanzó el máximo nivel histórico, destacándose que ambos precios se encuentran en los máximos valores desde octubre de 2008.

Las materias primas agrícolas continuaron con la tendencia ascendente que comenzó en agosto de 2010. Así, los precios subieron 38% en el trimestre, afectados por diversos problemas climáticos en distintas áreas productoras del mundo, en un marco de menores niveles de inventarios y creciente demanda.

Este año la demanda mundial de granos podría incrementarse a partir de un mayor consumo de productos primarios para impulsar la oferta de fuentes alternativas al petróleo (después de la crisis política en Medio y el norte de África) y a la nuclear (resentida tras la catástrofe europea).

Por otro lado, las cotizaciones de los metales y minerales continuaron subiendo en los últimos meses. Los precios de las materias primas industriales se colocaron 40% por encima de su nivel de un año atrás, comportamiento vinculado al fuerte crecimiento de las economías emergentes.

## 1.2 Economía Nacional

### 1.2.1 Sector Externo

En este primer trimestre los precios del petróleo han continuado su trayectoria ascendente. En efecto, la cesta de precios representativa de los crudos de la OPEP pasó de diciembre del 2010 de 99,48 US \$ el barril a 109,71 US \$ el barril en marzo de 2011. Mientras que la cesta de precios representativa de los crudos que exporta Venezuela pasó de 82,89 US \$ el barril a 99,48 US \$ en términos porcentuales 20,01%.

Esta alza en los precios de los hidrocarburos se debe en primer lugar a la recuperación de las principales economías del mundo, y a los acontecimientos en el medio oriente como ya se ha dicho anteriormente.

**Gráfico 1**  
**Evolución trimestral de los Precios del Petróleo**  
**Marzo 2010-Marzo 2011**  
(US \$ por barril)

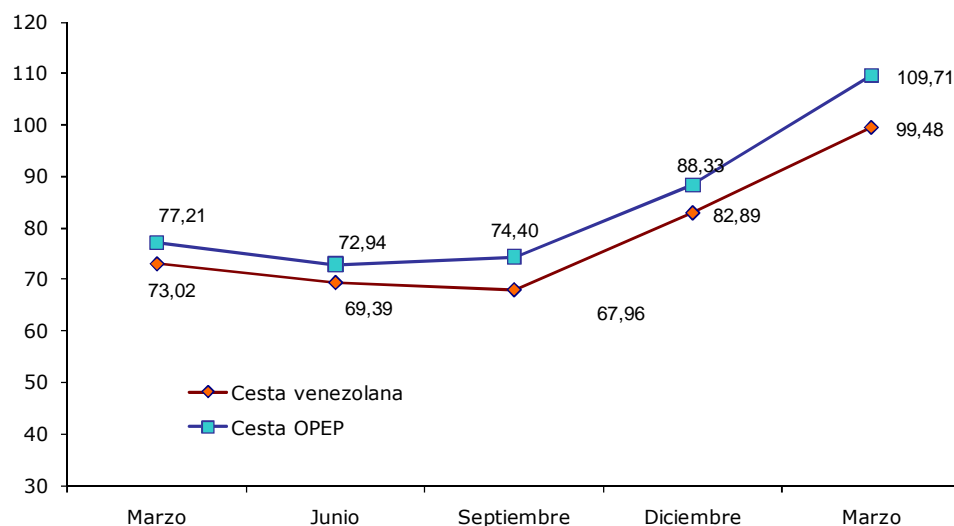

Debido a esta alza en los precios del principal producto de exportación de Venezuela, las exportaciones de bienes (FOB) alcanzaron 20.651 millones de US \$, en el primer trimestre del año en curso lo cual significó un crecimiento de 16,79%, en comparación con el cuarto trimestre de 2010. Mientras que las importaciones (FOB) en ese mismo lapso, pasaron de 11.196 millones de US \$ en el cuarto trimestre del 2010, 9.521 millones de US \$ en el primer trimestre del año 2011, esto implicó un descenso de 14,96%.

Así, el saldo en bienes de la balanza de pagos pasó de 6.495 millones de US \$ en el cuarto trimestre de 2010, a 11.140 millones de US \$ en el trimestre en reseña. Sin embargo, el saldo en transacciones corrientes (bienes más servicios), de capital y financieras fue negativo en 3.743 millones de US \$.

Este resultado en balanza de pagos, se ha reflejado en los niveles de reservas internacionales al totalizar en marzo de 2011 26.864 millones de US \$, cuando en diciembre (2010) se habían acumulado 30.332 millones de US \$. Un descenso de 3.468 millones de US \$.

### **1.2.2 Comisión de Administración de Divisas (CADIVI)**

De acuerdo a las cifras suministradas públicamente por este organismo, el total de divisas autorizadas para ser liquidadas (entregadas) por el BCV, pasaron de US \$ 7.838 millones en el cuarto trimestre del 2010 en estudio a US \$ a US \$ 7.031 millones para el primer trimestre, una reducción de 10,30% De estos totales para el pago de importaciones (valores CIF) se autorizaron US \$ 4.602 millones en el primer trimestre del año en curso para el pago de importaciones, mientras que en el cuarto trimestre se habían autorizado US \$ 4.956 millones (una reducción de 7,14% aproximadamente).

### **1.2.3 Mercado monetario**

La liquidez monetaria (M2) en términos nominales pasó de Bs. 292.012 millones en diciembre de 2010, a Bs. 308.150 millones. Un crecimiento de 5,53% en un trimestre. En términos reales, a precios de diciembre 2009, pasó de Bs. 229.598 millones en diciembre de 2010, a Bs. 228.564 millones, una reducción de 0,45%



**Gráfico 2**  
**Liquidez monetaria nominal y real**  
**Diciembre -2009-Marzo 2010**  
(Millones de bolívares)

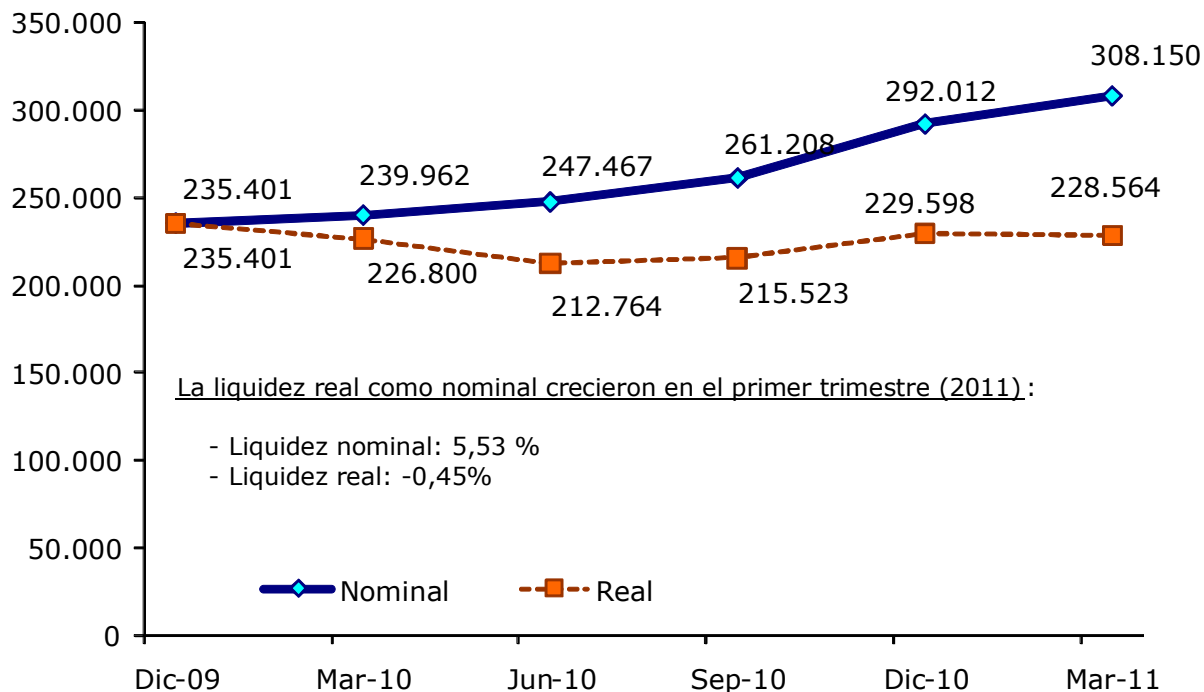

Fuente: BCV página WEB y Liquidez Monetaria deflactada por el Índice nacional de precios al consumidor

En lo que respecta a las tasas de interés, la tasa activa de los seis principales bancos comerciales y universales pasó 17,89% de diciembre 2010, a 17,13% en marzo de 2011, una baja de 0,76 puntos porcentuales. Y la pasiva que es la que pagan los depósitos a plazo de 90 días, para esta clase de bancos, pasó en el mismo período de 15,0% a 14,86%, una pequeña reducción de 0,14 puntos porcentuales.

En enero de 2011, la Superintendencia de Instituciones del Sector Bancario, (SUDEBAN), emitió una Resolución mediante la cual se dictan las "Normas que Regulan el Uso de los Servicios de la Banca Electrónica", a fin de regular y estimular un uso adecuado de estos servicios.

SUDEBAN el día 25 de febrero de 2011 en Gaceta Oficial N° 39.624 publica una Resolución mediante la cual se dictan las "Normas relativas al Establecimiento

de los Límites Máximos de la Totalidad de los Fondos Fideicometidos con Base en el Patrimonio de la Institución Bancaria Fiduciaria”.

También, el día 28 de febrero de 2011, se publica en la Gaceta Oficial, una Resolución (072-11) emitida por SUDEBAN en la cual se establecen los “requisitos para los procesos de fusión y/o transformación a los fines de adecuarse a la Ley de Instituciones del Sector Bancario”, en vista de que únicamente la nueva Ley reconoce dos clases de bancos: universales y microfinancieros.

El Ejecutivo Nacional en Gaceta Oficial N° 39.627 (2-3-11) mediante un Decreto con rango y fuerza de Ley, reformó la Ley de Instituciones del Sector Bancario.

SUDEBAN emite la Resolución mediante la cual se establecen las “Normas Relativas a la Protección de los Usuarios y Usuarias de los Servicios Financieros”, mediante la cual se espera que una mejor atención de los reclamos de los clientes del sistema bancario. Esta Resolución fue publicada en la Gaceta Oficial N° 39.635 del 16 de marzo de 2011.

Por último SUDEBAN mediante un Aviso Oficial informa a las instituciones bancarias regidas por la Ley de Instituciones del Sector Bancario, así como al público que a partir del 1° de abril de 2011, las instituciones bancarias deberán efectuar a través de los mecanismos dispuestos al efecto, la conformación de los cheques girados contra cuentas de depósito a la vista, emitidos por personas naturales o jurídicas siempre que su monto sea igual o superior a los cien bolívares. Todo esto para facilitar el pago mediante y cheques y costos innecesarios.

### 1.2.4 Producción y empleo

**Gráfico 3**  
**Tasas de crecimiento del PIB real trimestre vs trimestre año anterior**  
**Diciembre -2009-Marzo 2010**  
**(Porcentaje)**

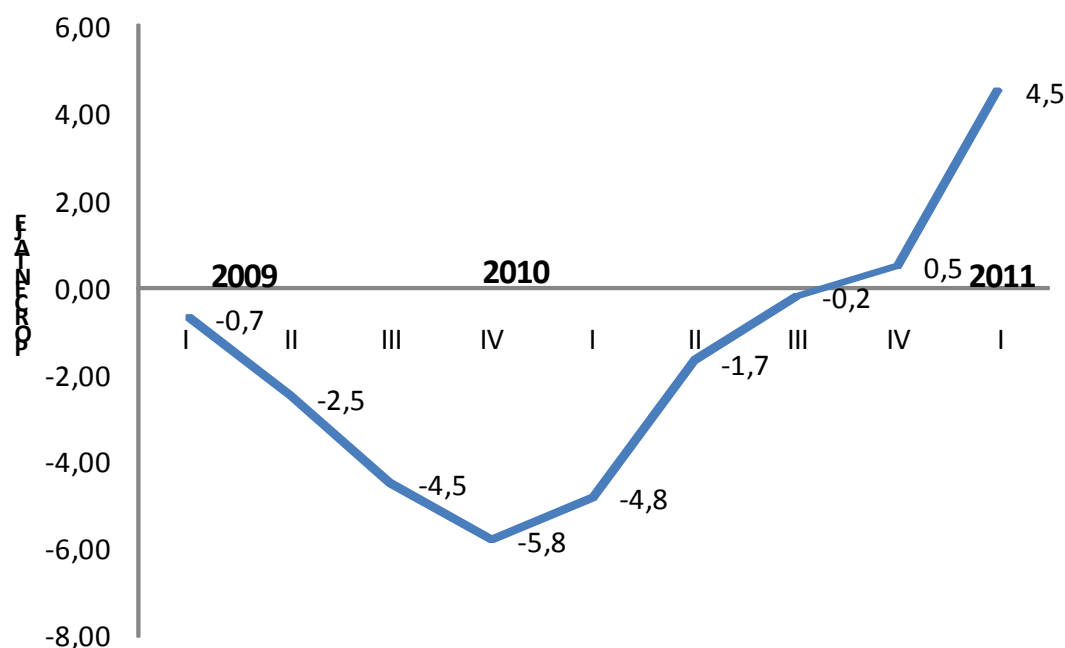

Fuente: BCV página WEB

La tasa de crecimiento del producto interno bruto (PIB) en el primer trimestre del año, en comparación con el primer trimestre del año 2010 se ubicó en 4,5% la más elevada desde hacía 9 trimestres, rompiendo así una tendencia descendente, según las cifras del BCV, superando así las primeras proyecciones del Ministerio del Poder Popular para las Finanzas y la Planificación.

En este contexto, la actividad no petrolera creció 5,2% en el primer trimestre del año; la industria manufacturera 7,6%; las actividades relacionadas con el agua y la electricidad 3,1%; las comunicaciones 7,8%; el comercio y los servicios de reparación 10,4%; solo se notado una fuerte baja en la construcción -7,7%. Sin embargo, entre los planes del Gobierno ya adelantados se encuentra el lanzamiento de la Misión Vivienda en la que se incorporan 75 empresas privadas, este programa producirá una reactivación de la construcción.

Según las cifras del Instituto Nacional de Estadística la tasa de desempleo en diciembre de 2010 había alcanzado 6,5% con una cifra de 876.123 desempleados, para marzo del 2011 la tasa de desempleo había llegado a 8,6% con una cifra 1.124.765 desempleados. Se estima que este aumento del desempleo es temporal puesto que en diciembre se abren muchos negocios que aprovechan la temporada navideña y aumentan transitoriamente el empleo.

### **1.2.5 Precios**

La variación intertrimestral de precios medida por el índice nacional de precios al consumidor, en el mes de marzo de 2011 en comparación con el diciembre de 2010, fue de 6%. Si se ve el cuadro 1, se puede apreciar que los rubros que más experimentaron el alza de precios fueron:

- 1) Servicios hospitalarios (18,97%);
- 2) Vehículos, debido al alza del dólar oficial (16,18%);
- 3) Las bebidas alcohólicas (10,41%);
- 4) Seguros (16,21%).

Si se analiza el problema de la inflación (alza permanente de precios), mediante los precios al mayor (véase Cuadro 2), se puede apreciar que la variación de precios de diciembre 2010 a marzo 2011, fue de 4,8%, menor que la tasa calculada con el índice nacional de precios al consumidor. Y se analiza por la procedencia de los productos, se aprecia que la variación de precios de los productos de procedencia importada fue mayor (5,6%) que la de los productos de procedencia nacional (4,8%).

# Cuadro 1

## INDICE NACIONAL DE PRECIOS AL CONSUMIDOR

### CLASIFICADO POR AGRUPACIONES

(Base: Diciembre 2007 = 100)

GRUPOS Y SUB-GRUPOS	Mar 2011	Dic 2010	Varición %
<b>INDICE GENERAL</b>	<b>220,70</b>	<b>208,20</b>	<b>6,00</b>
<b>Alimentos y bebidas no alcohólicas</b>	<b>240,00</b>	<b>227,40</b>	5,54
Alimentos	235,70	224,40	5,04
Bebidas no alcohólicas	297,90	268,10	11,12
<b>Bebidas alcohólicas y tabacos</b>	<b>285,80</b>	<b>263,50</b>	8,46
Bebidas alcohólicas	287,70	267,70	7,47
Tabaco	282,10	255,50	10,41
<b>Vestido y calzado</b>	<b>169,30</b>	<b>163,50</b>	3,55
Vestido	176,30	169,60	3,95
Calzado	149,10	145,90	2,19
<b>Alquiler de vivienda</b>	<b>148,10</b>	<b>142,20</b>	4,15
Alquiler de viviendas	148,10	142,20	4,15
<b>Servicios de la vivienda excepto teléfono</b>	<b>120,90</b>	<b>118,00</b>	2,46
Servicio de agua, aseo urbano, electricidad y gas	120,90	118,00	2,46
<b>Equipamiento del hogar</b>	<b>229,50</b>	<b>214,80</b>	6,84
Muebles, accesorios, decoraciones y alfombras	214,20	201,60	6,25
Productos textiles del hogar	180,60	169,90	6,30
Equipos del hogar	195,60	188,10	3,99
Utensilios domésticos	170,80	164,10	4,08
Herramientas y equipos para el hogar y jardín	284,40	270,40	5,18
Bienes y serv. p/el mantenimiento del hogar	267,10	246,60	8,31
<b>Salud</b>	<b>225,60</b>	<b>205,80</b>	9,62
Medicina y equipos terapéuticos	172,60	166,00	3,98
Servicios médicos y paramédicos para pacientes	294,90	266,10	10,82
Servicios hospitalarios	295,40	248,30	18,97
<b>Transporte</b>	<b>239,10</b>	<b>224,60</b>	6,46
Vehículos	265,70	228,70	16,18
Utilización y mantenimiento de equipo personal de transporte	225,90	210,40	7,37
Servicio de transporte	234,40	229,60	2,09
<b>Comunicaciones</b>	<b>123,40</b>	<b>122,20</b>	0,98
Servicios postales	227,70	226,10	0,71
Equipos telefónicos y telefax	139,20	136,50	1,98
Servicios telefónicos y telefax	121,30	120,20	0,92
<b>Esparcimiento y cultura</b>	<b>221,40</b>	<b>209,10</b>	5,88
Equipos y accesorios audiovisuales y fotográficos	156,40	152,20	2,76
Artículos y equipos para la recreación	201,90	191,00	5,71
Servicios recreativos y culturales	227,00	212,00	7,08
Periódicos, libros y artículos de papelería	246,60	231,50	6,52
Paquetes vacacionales	436,10	407,90	6,91
<b>Servicio de educación</b>	<b>206,50</b>	<b>197,10</b>	4,77
Educación preescolar y básica	188,80	188,80	0,00
Educación secundaria	185,90	185,90	0,00
Educación superior	205,50	195,70	5,01
Otro tipo de educación	261,70	225,60	16,00
<b>Restaurantes y hoteles</b>	<b>256,90</b>	<b>239,50</b>	7,27
Restaurantes y cafetines	257,60	240,00	7,33
Hoteles y alojamiento	212,70	202,90	4,83
<b>Bienes y servicios diversos</b>	<b>276,40</b>	<b>255,20</b>	8,31
Cuidado personal	284,60	268,50	6,00
Efectos personales	185,00	177,10	4,46
Servicios sociales	217,70	215,70	0,93
Seguros	276,70	238,10	16,21
Servicios financieros	100,00	100,00	0,00
Otros servicios	248,70	231,40	7,48

FUENTE: BCV página WEG

**Cuadro 2**  
**INDICE DE PRECIOS AL MAYOR**

(Base: 1997 = 100)

	INDICE GENERAL	Variación Trimestral Porcentual	POR PROCEDENCIA			
			Nacional	Variación Porcentual	Importado	Variación Porcentual
<b>2011 (*)</b>						
Marzo	1.928,4	4,9	2.065,6	4,8	1.522,6	5,6
<b>2010 (*)</b>						
Diciembre	1.837,8		1.971,7		1.441,6	

Fuente: BCV página WEB

(\*) Cifras provisionales

## **2. SISTEMA BANCARIO**

### **2.1 Estructura del Sistema Bancario**

Para finales del primer trimestre del año 2011, el número de instituciones bancarias en funcionamiento para es de treinta y siete (37), distribuidas en: veinte (20) bancos universales; cinco (5) bancos comerciales; cuatro (4) bancos con leyes especiales; seis (6) bancos de desarrollo; dos (2) bancos de inversión.

Las instituciones de capital privado ascienden a veintiséis (26) y representan el 70% del total de las instituciones del sistema. Las instituciones del capital del Estado ascienden a once (11), equivalente al 30% del sistema.

El día 6 de enero del 2011, se ordenó la intervención de Banvalor con cese de la intermediación financiera, (G.O N° 39.586), por graves problemas financieros y fuertes pérdidas patrimoniales. Este banco poseía al momento de la intervención 27 oficinas, y depósitos totales por Bs. 15 millones

Dentro de esta distribución se puede destacar que la participación más representativa del Sistema Bancario se encuentra en los subsistemas banca universal y comercial que agrupan el 67,57% de las instituciones bancarias legalmente autorizadas para funcionar en el territorio nacional.

La cantidad de oficinas del Sistema Bancario, suman 3.447 distribuidas en toda la geografía nacional y emplean para su funcionamiento la cantidad de 71.987 personas

**Cuadro 1**  
**Sistema Bancario**  
**Cantidad de oficinas y trabajadores con su respectiva participación con**  
**relación al total**  
(Cifras absolutas y porcentajes)  
31-03-2011

SUBSISTEMA	NÚMERO DE INSTITUCIONES	NÚMERO DE OFICINAS	PARTICIPACIÓN %	NÚMERO DE TRABAJADORES	PARTICIPACIÓN %
BANCA UNIVERSAL Y BANCA COMERCIAL	25	3.391	98,38	70.629	98,11
BANCA UNIVERSAL	20	3.168	91,91	65.236	90,62
BANCA COMERCIAL	5	223	6,47	5.393	7,49
BANCA DE DESARROLLO	6	48	1,39	1.024	1,42
BANCA DE INVERSIÓN	2	2	0,06	49	0,07
BANCA CON LEYES ESPECIALES	4	6	0,17	285	0,40
<b>T O T A L</b>	<b>37</b>	<b>3.447</b>	<b>100,00</b>	<b>71.987</b>	<b>100,00</b>

Fuente: Balance Resumido por Oficina  
Gerencia General de Regulación / Gerencia de Investigación y Desarrollo Estadístico

## 2.2 Principales variables del Balance del Sistema Bancario

### 2.2.1 Activo

Al culminar el primer trimestre de 2011, el activo del Sistema Bancario se colocó en Bs.429.228 millones. Registrando un crecimiento de 6,48% en comparación con el saldo alcanzado al cierre del cuarto trimestre del 2010, el cual fue de Bs. 403.090 millones. Por otra parte, el crecimiento anual que presentó el activo fue de 25,28% (saldo al final del 1 trimestre de 2010 Bs. 342.604 millones).

**Gráfico 1**  
**Sistema Bancario**  
**Evolución del Activo**  
I Trimestre 2010 – I Trimestre 2011  
(Millones de bolívares)

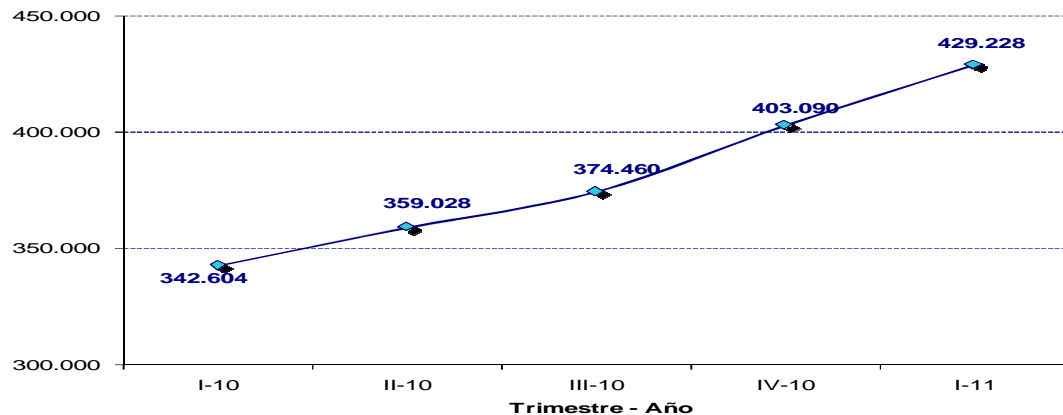

Fuente: Balance General de Publicación  
Gerencia General de Regulación / Gerencia de Investigación y Desarrollo Estadístico

En cuanto a la participación de los subsistemas en el total activo del Sistema Bancario, la banca universal y comercial representó el 98,75% para el cierre del primer trimestre del año 2011. Esto refleja la creciente importancia de estas instituciones en el mercado bancario venezolano. Mientras que el resto de los subsistemas agrupó el 2,75%.

**Cuadro 2**  
**Sistema Bancario**  
**Distribución del Activo según subsistema**  
31-3-2011  
(Miles de Bolívars y Porcentaje)

<b>SUBSISTEMA</b>	<b>Saldo (Miles de Bs.)</b>	<b>Participación respecto al Total Activo del Sistema Bancario (%)</b>
BANCA UNIVERSAL Y COMERCIAL	423.857.293	98,75
RESTO DEL SISTEMA	5.370.304	1,25
<i>BANCA CON LEYES ESPECIALES</i>	2.169.468	0,51
<i>BANCA DE DESARROLLO</i>	3.157.705	0,73
<i>BANCA DE INVERSIÓN</i>	43.131	0,01
<b>TOTAL</b>	<b>429.227.597</b>	<b>100,00</b>

Fuente: Balance General de Publicación  
Gerencia General de Regulación / Gerencia de Investigación y Desarrollo Estadístico

### **2.2.2 Disponibilidades**

Las disponibilidades del Sistema Bancario se colocaron en Bs. 99.944 millones, lo cual representó un **aumento de 7,86%**, respecto al saldo correspondiente al cierre del cuarto trimestre del año 2010, fecha en la que se ubicó en Bs.92.662 millones. Según subsistema, las disponibilidades de la banca universal y comercial se colocaron en Bs. 98.679 millones, saldo que implicó un incremento del 8,86% en comparación con el saldo registrado al cierre del trimestre anterior (Bs. 90.645 millones). Las Disponibilidades del resto del sistema, se ubicaron en Bs. 1.264 millones, inferior 37,30% en comparación con el saldo del trimestre anterior (Bs. 2.016 millones).

### **2.2.3 Inversiones en títulos valores**

Las inversiones en títulos valores del Sistema Bancario se colocaron en Bs. 104.250 millones, lo cual significó un **incremento de 10,95%** (Bs.10.266



millones) en comparación con el cuarto trimestre del año 2010, cuando se colocaron en Bs. 93.964 millones. En comparación con el saldo que alcanzó en el I trimestre del año 2010, este rubro creció 11,05%.

En lo que se refiere a las inversiones en títulos valores de la banca universal y comercial, éstas se ubicaron en Bs. 102.162 millones, y las correspondientes al resto del sistema bancario en Bs.2.088 millones. Esto implicó un aumento de 11,66% de la banca universal y comercial respecto al trimestre anterior, y una reducción de 15,51% en el resto del Sistema, en igual período.

#### **2.2.4 Cartera de créditos**

La cartera de créditos neta del Sistema Bancario alcanzó un saldo de Bs.185.438 millones al cerrar el primer trimestre de 2011, **incrementándose en 2,08%** en relación con el saldo del trimestre anterior. En comparación al saldo correspondiente al I trimestre del año 2010, este rubro aumentó 25,02%.

Según subsistema, la cartera de créditos neta de la banca universal y comercial se situó en Bs. 183.798 millones, reflejando un **aumento de 3,06%** en comparación con el saldo de Bs.178.339 al finalizar el cuarto trimestre del año 2010, mientras que el saldo de la cartera de créditos neta del resto del Sistema Bancario registró una **reducción de 50,66%** en igual período, ubicándose en Bs.1.641 millones.

El saldo de la cartera de créditos inmovilizada bruta del Sistema Bancario, (créditos vencidos y en litigio), se ubicó en Bs.7.309 millones al 31/03/2011. Esto implicó un **aumento de 11,33%**, en comparación con lo observado en el trimestre anterior, fecha en la que la cartera inmovilizada se ubicaba a Bs. 6.565 millones. La provisión para contingencia de cartera de créditos del Sistema Bancario se situó en Bs.10.116 millones lo cual significó un **aumento de 3,37%** en comparación con el trimestre anterior, cuando su saldo se colocó en Bs. 9.787 millones.

Según subsistema, los créditos inmovilizados correspondientes a la banca universal y comercial, alcanzaron la cifra de Bs. 7.231 millones, al finalizar el trimestre en referencia. Esto representa un **aumento de 11,59%** en relación con el trimestre anterior. La provisión para contingencias de la cartera de créditos de la banca universal y comercial alcanzó al cierre del primer trimestre del año 2011, Bs. 9.968 millones aumentando su saldo un 3,53% en relación con el cuarto trimestre del año 2010. La cartera de créditos inmovilizada del resto del Sistema Bancario, se ubicó en Bs. 74 millones, lo cual equivale a un descenso de 12,94% en comparación con el período anterior. Su provisión para cartera de créditos se ubicó en Bs. 128 millones.

## Gráfico 2 Sistema Bancario Evolución de la Cartera de Créditos Neta e Inversiones en Títulos Valores

I Trimestre 2010 – I Trimestre 2011  
(Millones de bolívares)

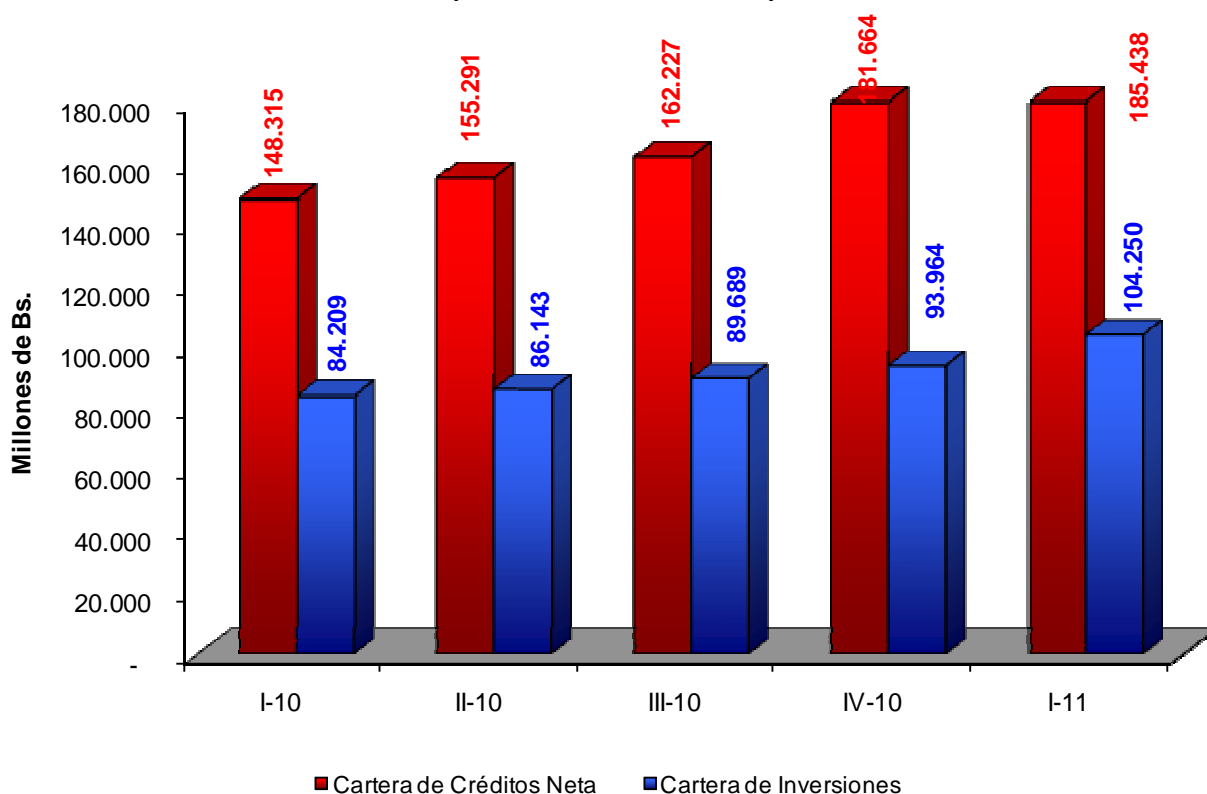

Fuente: Balance General de Publicación  
Gerencia General de Regulación / Gerencia de Investigación y Desarrollo Estadístico

### ***2.2.5 Colocaciones destinadas al desarrollo de los sectores agrícola, microempresarial, manufacturero y turístico***

#### **2.2.5.1 Cartera agrícola**

Las colocaciones en el sector agrícola del subsistema banca universal y comercial se situaron en marzo de 2011<sup>a</sup> en Bs. 36.097 millones, observando un **incremento del 4,66%** en comparación con el cuarto trimestre de 2010, cuando su saldo alcanzó la cifra de Bs. 34.490 millones. En comparación con el primer trimestre del 2010, esta cartera aumentó un 36,34%.

<sup>a</sup> De acuerdo a la resolución conjunta de los Ministerios de Agricultura y Tierras y de Finanzas, el porcentaje de cartera agrícola obligatoria para marzo de 2011 es de 21% calculada sobre la base del promedio de las carteras bruta de créditos al 31 de diciembre de 2009 y 31 de diciembre de 2010.

El total colocaciones al sector agrícola representa el 21,86% del saldo promedio entre las carteras brutas de los años 2009 y 2010, resultando superior en 0,86 puntos porcentuales al porcentaje mínimo establecido por el Ejecutivo Nacional para colocaciones en este sector de la economía, al 31 de marzo 2011 (21,0%).

#### **2.2.5.2 Cartera de microcréditos**

El total de colocaciones al sector microempresarial fue de Bs. 7.550 millones al finalizar marzo de 2011, reflejando **un incremento de 8,59%** en comparación con el trimestre anterior, cuando este saldo se situó en Bs. 6.953 millones. En comparación al primer trimestre del año anterior esta cartera se incrementó 30,19%.

Con relación al cumplimiento de la normativa legal vigente, se puede observar que **el total de colocaciones y créditos a este sector representan un 4,02%** del total de la cartera bruta de créditos al 31/12/2010, superando en 1,02 puntos porcentuales, al porcentaje mínimo obligatorio de 3,0%.<sup>b</sup>

#### **2.2.5.3 Cartera al sector manufacturero**

El saldo del total colocaciones al sector manufacturero se ubicó en Bs. 17.059 millones al cierre del primer trimestre de 2011, siendo superior en 5,04% al registrado en trimestre anterior, período en el que se ubicó en Bs.16.240 millones. En relación con el primer trimestre del 2010 este rubro creció 45,60%.

#### **2.2.5.4 Cartera de turismo**

Al 31/03/2011 el saldo de las colocaciones al sector turismo alcanzó la cifra de Bs. 3.533 millones, cifra que es inferior en 0,57% a la registrada en el trimestre anterior, fecha en la que se ubicó en Bs. 3.553 millones. En comparación al mismo trimestre del año 2010, esta cartera aumentó 22,80%.

El saldo alcanzado al 31/03/2011 de las colocaciones a este sector representa el 2,12% de las carteras brutas promedio entre los años 2009 y 2010, siendo superior en 0,62 puntos porcentuales, al porcentaje mínimo de cumplimiento establecido en la normativa legal vigente <sup>c</sup>.

---

<sup>b</sup> Según la disposición transitoria décimo octava de la Ley de Instituciones del Sector Bancario, los bancos universales, comerciales y entidades de ahorro y préstamo están obligados a otorgar en microcréditos un porcentaje mínimo del 3% sobre su cartera bruta de créditos al cierre del semestre anterior.

<sup>c</sup> Según Gaceta Oficial N° 39612, Resolución N° 007, de fecha 03/02/2011 el Ministerio del Poder Popular para el Turismo establece que el porcentaje que deben destinar los bancos universales y comerciales al otorgamiento de créditos para financiamiento de las operaciones y proyectos para el sector turístico sobre el promedio de las carteras brutas de diciembre de 2009 y diciembre 2010, es del 1,5%.

**Cuadro 3**  
**Sistema Bancario**  
**Evolución de la Cartera de Créditos y Colocaciones dirigidas a los**  
**sectores Agrícola, Turismo, Microempresarial y Manufacturero**  
I Trimestre 2010 – I Trimestre 2011  
(Miles de bolívares)

SECTOR	Trimestres				
	I-10	II-10	III-10	IV-10	I-11
Agrícola	26.476.252	28.906.037	30.718.613	34.490.407	36.097.729
Turismo	2.877.172	3.004.493	2.869.125	3.553.349	3.533.222
Microcréditos	5.799.354	5.942.843	6.423.248	6.953.346	7.550.476
Manufactura	11.715.833	12.745.962	13.105.868	16.239.716	17.058.558

Fuente: Balance General de Publicación  
Gerencia General de Regulación / Gerencia de Investigación y Desarrollo Estadístico

### 2.2.2 Pasivo

El pasivo total del Sistema Bancario alcanzó la cifra de Bs. 390.114 millones al finalizar el primer trimestre de 2011, lo que equivale a un **aumento de 6,02%** en relación con el cuarto trimestre del año en curso, cuando su saldo se ubicó en Bs. 367.957 millones. En comparación con el primer trimestre del año anterior, el pasivo aumentó 26,44%.

Según subsistema, el pasivo de la banca universal y comercial registró un total de Bs.386.694 millones al 31/03/2011, equivalente a un aumento de 7,10% en comparación con el trimestre anterior (Bs. 361.047 millones). El pasivo del resto del sistema alcanzó Bs.3.421 millones, disminuyendo 50,50% en el mismo lapso.

**Gráfico 3**  
**Sistema Bancario**  
**Evolución del Pasivo**  
I Trimestre 2010 – I Trimestre 2011  
(Millones de bolívares)

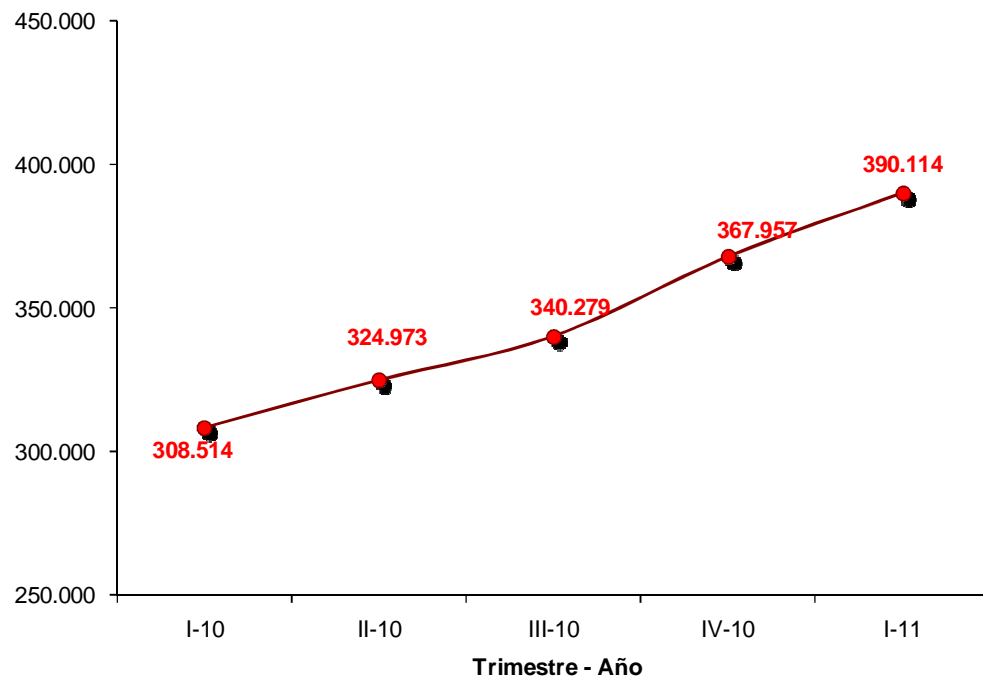

Fuente: Balance General de Publicación  
Gerencia General de Regulación / Gerencia de Investigación y Desarrollo Estadístico

**Cuadro 4**  
**Sistema Bancario**  
**Distribución del Pasivo y su Participación respecto al Total Pasivo del**  
**Sistema Bancario, según subsistema**  
(Miles de Bolívars y Porcentaje)  
31-03-2011

<b>SUBSISTEMA</b>	<b>Saldo (Miles de Bs.)</b>	<b>Participación respecto al Total Pasivo del Sistema Bancario (%)</b>
BANCA UNIVERSAL Y COMERCIAL	386.693.757	99,12
RESTO DEL SISTEMA	3.370.549	0,88
<i>BANCA CON LEYES ESPECIALES</i>	<i>628.720</i>	<i>0,16</i>
<i>BANCA DE DESARROLLO</i>	<i>2.720.249</i>	<i>0,70</i>
<i>BANCA DE INVERSIÓN</i>	<i>21.580</i>	<i>0,01</i>
<b>TOTAL</b>	<b>390.114.306</b>	<b>100,00</b>

Fuente: Balance General de Publicación  
Gerencia General de Regulación / Gerencia de Investigación y Desarrollo Estadístico

### ***Captaciones del Público***

Las captaciones del público del Sistema Bancario se situaron en Bs. 340.295 millones, evidenciando un **crecimiento relativo del 4,74%** en comparación con el trimestre anterior, cuando presentaron un saldo de Bs.324.906 millones. En relación con el primer trimestre del año anterior, aumentó este renglón del pasivo, 27,31%.

En el subsistema banca universal y comercial éstas alcanzaron la cifra de Bs.339.091 millones aumentando un 5,62% en relación con el trimestre anterior (Bs.321.050 millones). En el resto del sistema, el saldo de las captaciones del público se ubicó en Bs. 1.204 millones lo que significó una reducción de 68,79%.

Al finalizar el primer trimestre de 2011, los depósitos en cuentas corrientes del Sistema Bancario sumaron Bs.202.244 millones, los depósitos de ahorro totalizaron Bs.66.250 millones y los de plazo alcanzaron la cifra Bs. 10.867

millones. Al comparar estos saldos con los registrados en el trimestre anterior, se evidencia un crecimiento de: 8,28% y 0,90% en depósitos en cuentas corrientes y de ahorro respectivamente, y una reducción de 13,50% en depósitos a plazo.

**Gráfico 4**  
**Sistema Bancario**  
**Evolución de las Captaciones del Público**  
I Trimestre 2010 – I Trimestre 2011  
(Millones de bolívares)

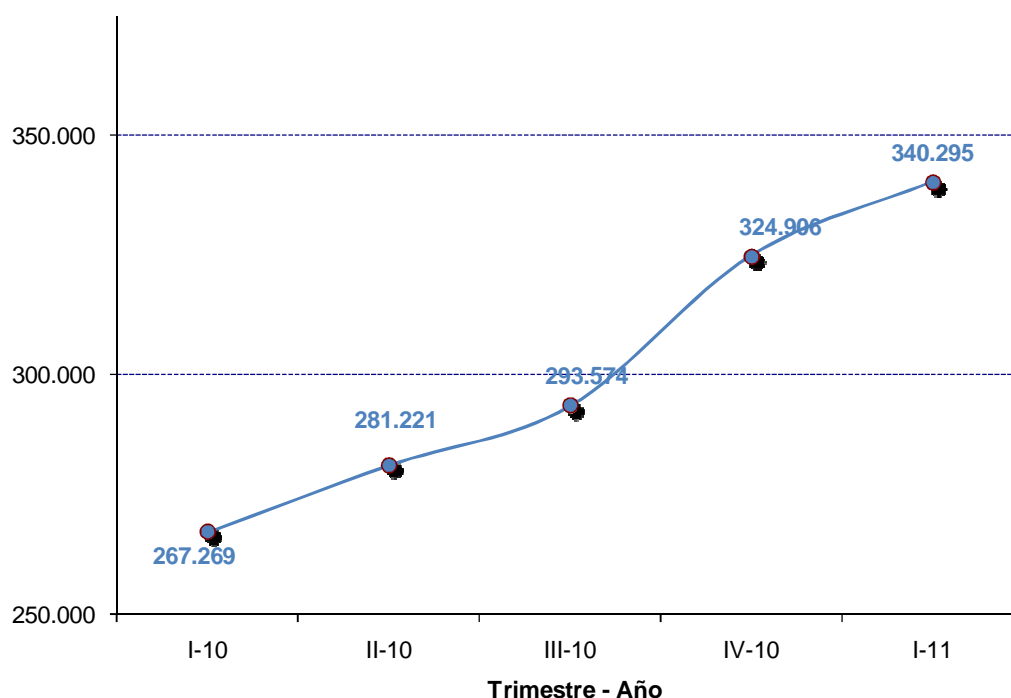

Fuente: Balance General de Publicación  
Gerencia General de Regulación / Gerencia de Investigación y Desarrollo Estadístico

### ***Patrimonio***

El patrimonio de las instituciones financieras del Sistema Bancario al 31/03/2011 totalizó Bs.36.423 millones, lo cual representó un aumento de 3,67%, en comparación con el trimestre inmediato anterior cuando totalizó Bs. 32.132 millones. En comparación con el año anterior (I trimestre) el patrimonio se incrementó 11,25%.

En cuanto al subsistema banca universal y comercial se colocó en Bs. 34.479 millones y en el resto del sistema, se ubicó en Bs. 1.820 millones.

**Gráfico 5**  
**Sistema Bancario**  
**Evolución trimestral del Patrimonio**  
IV Trimestre 2009 – IV Trimestre 2010  
(Millones de bolívares)

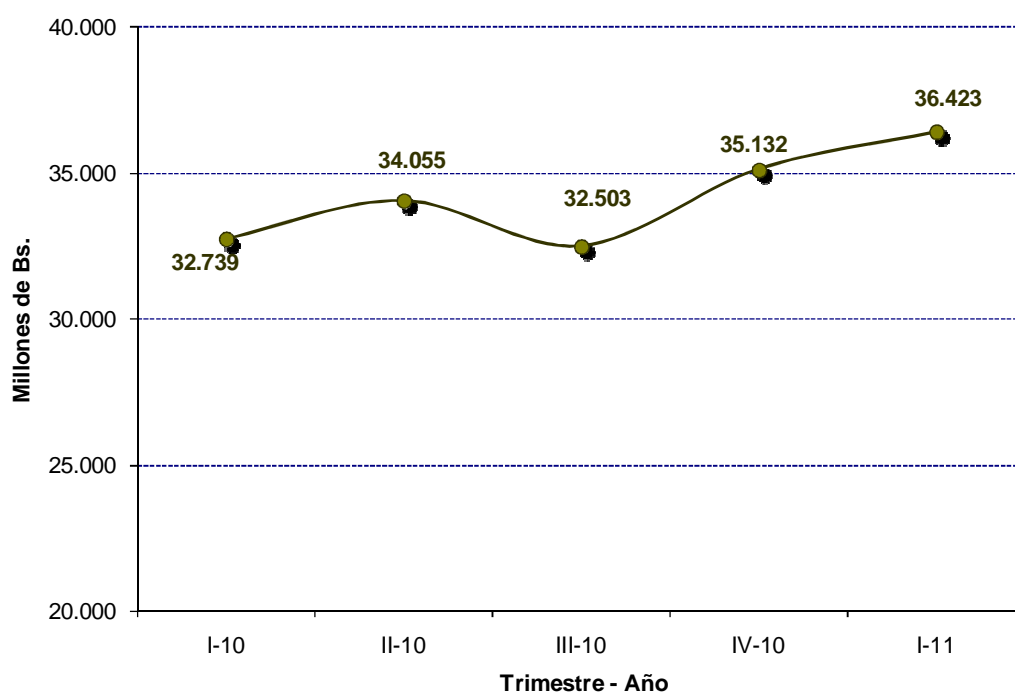

Fuente: Balance General de Publicación  
Gerencia General de Regulación / Gerencia de Investigación y Desarrollo Estadístico

### 2.2.3 Resultados

Los ingresos financieros del Sistema Bancario totalizaron Bs.11.382 millones al finalizar el primer trimestre del año 2011. Esto representó un alza de 22,65% en comparación con el mismo período del año 2010.

Los gastos financieros del Sistema Bancario al cierre del mes de marzo de 2011, se ubicaron en Bs.3.486 millones, lo que equivale a una disminución de 21,49% respecto a igual período del año anterior.



El margen de intermediación financiera del Sistema Bancario aumentó en 48,67% durante el lapso enero-marzo 2011, respecto a similar lapso del año 2010, cuando se ubicó en Bs. 9.306 millones. Una de las causas de este aumento ha sido el incremento de los ingresos por comisiones por servicio en un 37,85%, aunado a una reducción de otros gastos operativos de 53,03%.

Los gastos de transformación del Sistema Bancario se ubicaron en Bs. 5.672 millones al cierre del mes de marzo de 2011, resultando ser superiores en 27,17% al saldo registrado al 31/03/2010. Si bien los gastos de personal aumentaron 19,78%, y los generales y administrativos en 25,12%, el mayor incremento fue el aporte del sistema bancario a FOGADE, en 62,53%.

Esto se debió a que el 1º de febrero de 2010, la Presidencia de la República promulgó un decreto (Nº 7.207) en donde se aumentó el aporte obligatorio de los bancos, entidades de ahorro y préstamo, y otras instituciones, de un cuarto del uno por ciento del total de los depósitos del público al cierre de cada semestre, establecido en la Ley General de Bancos y Otras Instituciones Financieras (artículo 305), a un 0,50% del total de los depósitos del público para la instituciones financieras del sector público; y a un 0,75% del total de los depósitos del público de los bancos, entidades de ahorro y préstamo y otras instituciones del sector privado. Esto con el fin de aumentar hasta Bs. 30.000 la garantía por los depósitos bancarios.

El margen operativo bruto se ubicó en Bs. 3.633 millones al cierre del período enero-marzo 2011, lo que equivale a un incremento de 101,98% al saldo registrado en igual período del año anterior. Mientras que el margen operativo neto se ubicó Bs. 2.906 millones en el lapso enero-marzo 2011, siendo superior en 90,25% al observado en igual lapso del año 2010.

Por último, el resultado neto alcanzó la cifra de Bs. 2.690 millones experimentando un incremento de 99,14%, con respecto al resultado acumulado al cierre del primer trimestre de 2010.

**Cuadro 5**  
**Sistema Bancario**  
**Estado de Resultado de Publicación por período, variación absoluta y relativa, según**  
**principales rubros**

Enero – Marzo 2011 / Enero- Marzo 2010  
(Miles de Bolívares)

Principales Rubros	ESTADO DE RESULTADOS DE PUBLICACIÓN			
	PERÍODO		Variación	
	Del 01/01/11 al 31/03/11	Del 01/01/10 al 31/03/10	mar11 / mar10	
			Absoluta	Relativa
<b><u>INGRESOS FINANCIEROS</u></b>	<b>11.381.676</b>	<b>9.279.778</b>	<b>2.101.898</b>	<b>22,65%</b>
Ingresos por inversiones en títulos valores	2.167.161	1.474.326	692.835	46,99%
Ingresos por cartera de créditos	8.787.698	7.403.187	1.384.511	18,70%
Otros ingresos financieros	426.817	402.265	24.552	6,10%
<b><u>GASTOS FINANCIEROS</u></b>	<b>3.485.849</b>	<b>4.440.281</b>	<b>(954.432)</b>	<b>-21,49%</b>
<b><u>MARGEN FINANCIERO BRUTO</u></b>	<b>7.895.827</b>	<b>4.839.497</b>	<b>3.056.330</b>	<b>63,15%</b>
Ingresos por recuperación de activos financieros	286.652	374.269	(87.617)	-23,41%
Gastos por incobrab. Y desvalor. de activos financieros	1.086.279	690.789	395.490	57,25%
<b><u>MARGEN FINANCIERO NETO</u></b>	<b>7.096.200</b>	<b>4.522.977</b>	<b>2.573.223</b>	<b>56,89%</b>
<b>Otros ingresos operativos</b>	<b>2.801.077</b>	<b>2.996.057</b>	<b>(194.980)</b>	<b>-6,51%</b>
Comisiones por Servicios	1.575.891	1.143.231	432.660	37,85%
Otras Líneas de Crédito	-	1	(1)	-100,00%
Encargos de Confianza e Inversiones Cedidas	4.901	3.661	1.240	33,87%
Fideicomisos	100.157	89.371	10.786	12,07%
Giros y Transferencias	15.401	11.945	3.456	28,93%
Bloqueo y Certificación de Cheques	116	101	15	14,85%
Tarjetas de Crédito	400.993	294.006	106.987	36,39%
Operaciones Bursátiles	2.669	1.603	1.066	66,50%
Administración de Pólizas de Seguros	1.595	5.499	(3.904)	-70,99%
Custodia	16.108	3.752	12.356	329,32%
Otras Comisiones no Financieras	1.033.951	733.292	300.659	41,00%
Otros ingresos operativos	1.225.186	1.852.826	(627.640)	-33,87%
<b>Otros gastos operativos</b>	<b>591.698</b>	<b>1.259.824</b>	<b>(668.126)</b>	<b>-53,03%</b>
<b><u>MARGEN DE INTERMEDIACIÓN FINANCIERA</u></b>	<b>9.305.579</b>	<b>6.259.210</b>	<b>3.046.369</b>	<b>48,67%</b>
<b><u>GASTOS DE TRANSFORMACIÓN</u></b>	<b>5.672.147</b>	<b>4.460.328</b>	<b>1.211.819</b>	<b>27,17%</b>
Gastos de personal	2.314.437	1.932.174	382.263	19,78%
Gastos generales y administrativos	2.391.708	1.911.494	480.214	25,12%
Aportes a FOGADE	862.393	530.616	331.777	62,53%
Aportes a la SUDEBAN	103.609	86.044	17.565	20,41%
<b><u>MARGEN OPERATIVO BRUTO</u></b>	<b>3.633.432</b>	<b>1.798.882</b>	<b>1.834.550</b>	<b>101,98%</b>
Otros ingresos	158.989	172.658	(13.669)	-7,92%
Otros gastos	886.407	444.106	442.301	99,59%
<b><u>MARGEN OPERATIVO NETO</u></b>	<b>2.906.014</b>	<b>1.527.434</b>	<b>1.378.580</b>	<b>90,25%</b>
Ingresos extraordinarios	36.784	6.035	30.749	509,51%
Gastos extraordinarios	123.550	89.138	34.412	38,61%
<b><u>RESULTADO BRUTO ANTES DE IMPUESTOS</u></b>	<b>2.819.248</b>	<b>1.444.331</b>	<b>1.374.917</b>	<b>95,19%</b>
<b><u>IMPUESTO</u></b>	<b>129.073</b>	<b>93.436</b>	<b>35.637</b>	<b>38,14%</b>
<b><u>RESULTADO NETO</u></b>	<b>2.690.175</b>	<b>1.350.895</b>	<b>1.339.280</b>	<b>99,14%</b>
» Resultado neto / Ingresos financieros	23,64%	14,56%		
» Resultado neto / (Ingresos financieros+Otros ingresos)	23,31%	14,29%		

FUENTE: SUPERINTENDENCIA DE BANCOS Y OTRAS INSTITUCIONES FINANCIERAS  
GERENCIA GENERAL DE REGULACIÓN - GERENCIA DE INVESTIGACIÓN Y DESARROLLO ESTADÍSTICO  
NOTA: Las cifras del BANCO DEL PUEBLO SOBERANO corresponden al mes de diciembre de 2010.

### 3. INDICADORES

#### 3.1. Evaluación del Patrimonio

##### 3.1.1. (Patrimonio + Gestión Operativa) / Activo Total)<sup>d</sup>

Al cierre del primer trimestre de 2011 este indicador se ubicó en 10,73%, siendo superior en 0,90 puntos porcentuales al registrado al cierre del trimestre anterior e inferior en 0,73 puntos porcentuales al exhibido en igual trimestre del año 2010.

**Gráfico 6**  
**Sistema Bancario**  
**Evolución del Indicador**  
**(Patrimonio + Gestión Operativa/Activo Total)**  
(Porcentaje)

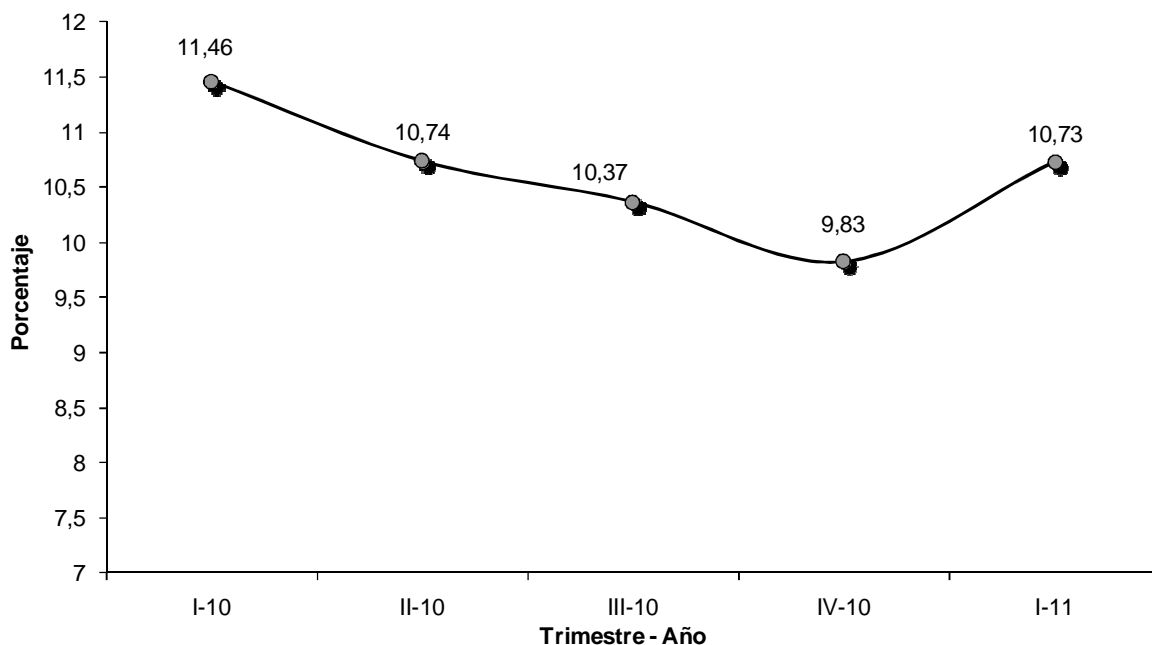

Fuente: Balance General de Publicación.  
Gerencia General de Regulación – Gerencia de Investigación y Desarrollo Estadístico

<sup>d</sup> El artículo 6 de la Resolución 305/09 del 9-7-2009, publicada en Gaceta Oficial N° 39.230 del 29-7-2009, ordena un porcentaje mínimo del 8% de patrimonio más gestión operativa con relación al activo.

## 3.2. Calidad de Activos

### 3.2.1. Cartera Inmovilizada Bruta/Cartera de Créditos Bruta (morosidad)

Al cierre del primer trimestre de 2011, este indicador subió 0,31 puntos porcentuales en relación con el trimestre anterior, ubicándose en 3,74%. Respecto al primer trimestre de 2010, este indicador se incrementó 0,43 puntos porcentuales.

**Gráfico 7**  
**Sistema Bancario**  
**Evolución del Índice de Morosidad**  
**(Cartera Inmovilizada Bruta / Cartera de Créditos Bruta)**  
(Porcentaje)

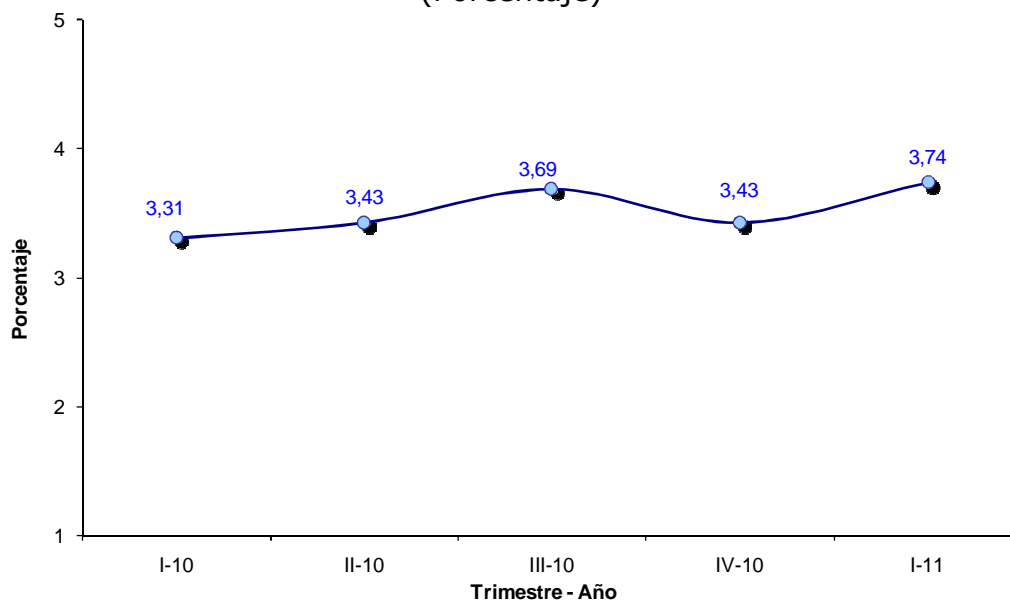

Fuente: Balance General de Publicación.  
Gerencia General de Regulación – Gerencia de Investigación y Desarrollo Estadístico

### 3.2.2. Cobertura de morosidad

La cobertura de la cartera morosa se ubicó en 138,41% al 31/03/2011. Este indicador, reflejó un descenso de 10,67 puntos porcentuales respecto al trimestre anterior y una baja de 16,84 puntos porcentuales con relación a igual período del año 2010.

**Gráfico 8**  
**Sistema Bancario**  
**Evolución de la Cobertura de la Cartera de Créditos Inmovilizada**  
**(Provisión para Cartera de Créditos bruta**  
**/ Cartera de Créditos Inmovilizada)**  
(Porcentaje)

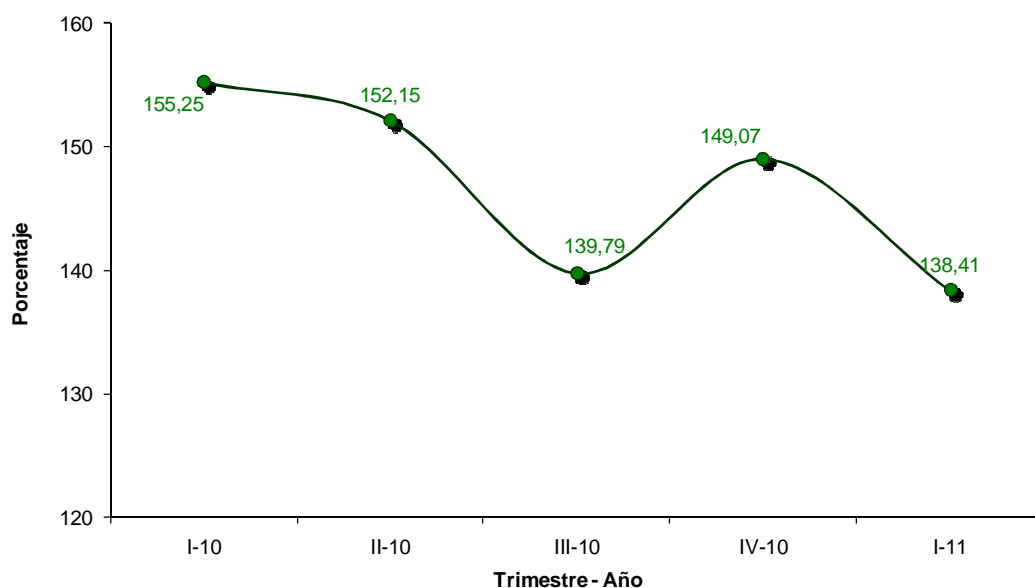

Fuente: Balance General de Publicación.  
Gerencia General de Regulación – Gerencia de Investigación y Desarrollo Estadístico

### 3.3. Gestión Administrativa

#### 3.3.1. Activo Productivo / Pasivo con Costo

Al 31/03/2011 este indicador se ubicó en 150,84%, lo cual significó un aumento de 5,44 y 17,31 puntos porcentuales en relación con el cuarto trimestre de 2010 y el primer trimestre de 2010 respectivamente.

**Gráfico 9**  
**Sistema Bancario**  
**Evolución del Indicador Activo Productivo / Pasivo con Costo**  
(Porcentaje)

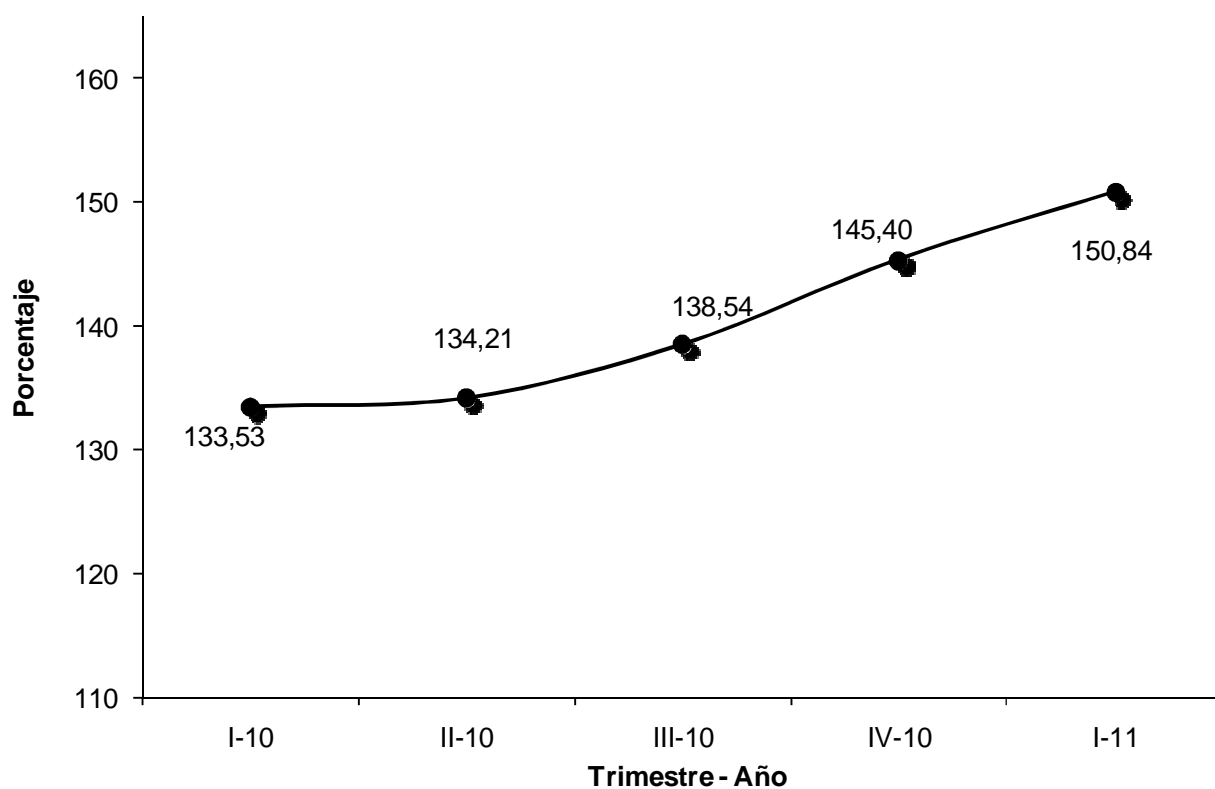

Fuente: Balance General de Publicación.  
Gerencia General de Regulación – Gerencia de Investigación y Desarrollo Estadístico

### 3.3.2. Brecha Estructural / Activo Total

Al finalizar el primer trimestre de 2011, este indicador se situó en 23,40%, equivalente a un aumento de 1,47 y 5,93 puntos porcentuales, en comparación con el cuarto trimestre de 2010 y primer trimestre de 2010, respectivamente.

**Gráfico 10**  
**Sistema Bancario**  
**Evolución del Indicador Brecha Estructural / Activo Total**  
(Porcentaje)

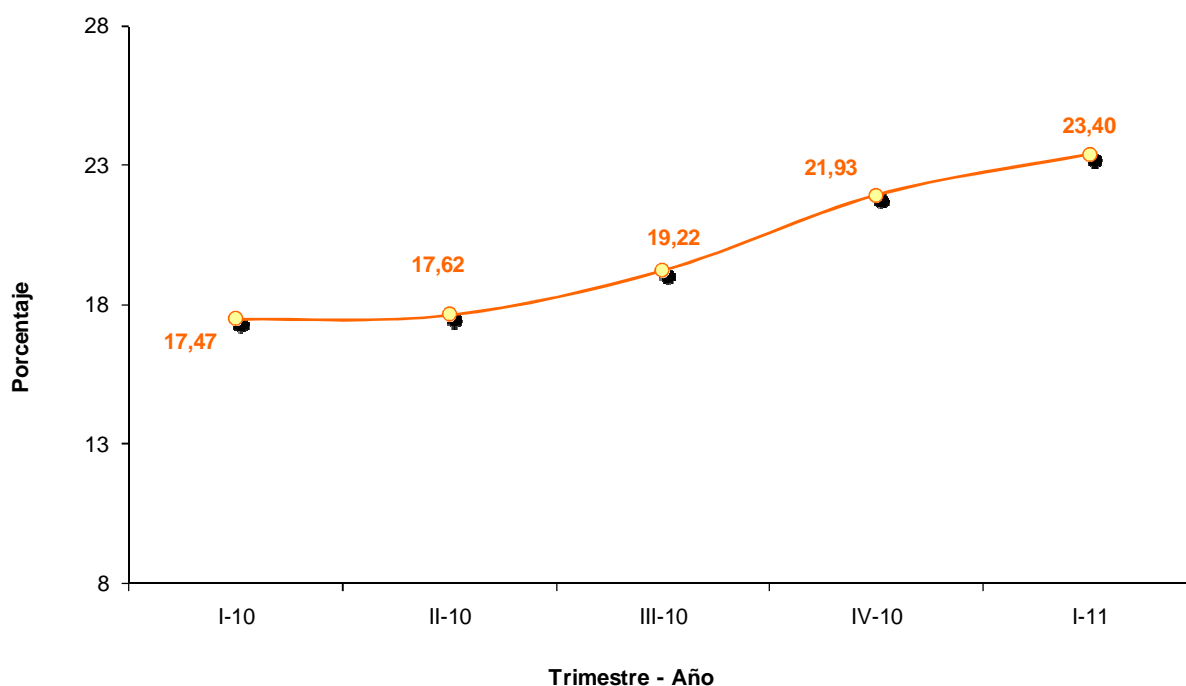

Fuente: Balance General de Publicación.  
Gerencia General de Regulación – Gerencia de Investigación y Desarrollo Estadístico

### 3.4 Rentabilidad

#### 3.4.1. Resultado neto / Activo Promedio (ROA)

Al 31/03/2011 este indicador alcanzó un valor de 2,60%, con lo cual se evidenció un alza de 0,79 puntos porcentuales respecto a lo registrado en el trimestre anterior y un aumento de 0,99 puntos porcentuales respecto al mismo período del año 2010. Este comportamiento de este indicador, es una señal del mejoramiento de la capacidad productiva del activo del sistema bancario.

**Gráfico 11**  
**Sistema Bancario**  
**Evolución del ROA (Resultado Neto/Activo Promedio)**  
(Porcentaje)

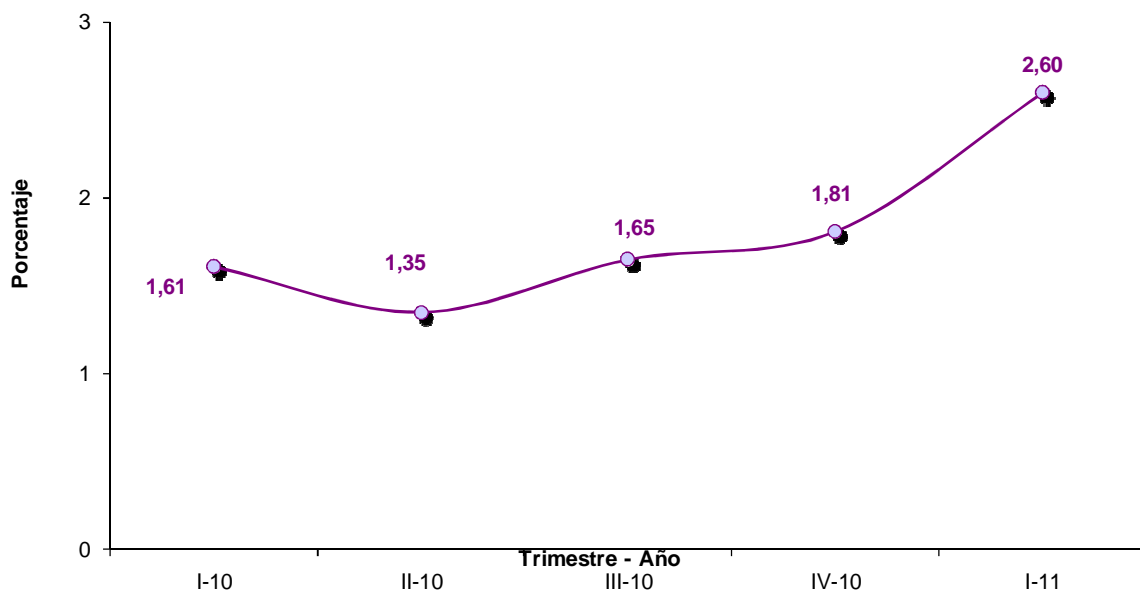

Fuente: Balance General de Publicación.

Gerencia General de Regulación – Gerencia de Investigación y Desarrollo Estadístico



### 3.4.2. Resultado Neto/ Patrimonio Promedio (ROE)

Este indicador se ubicó en 29,47% al finalizar el primer trimestre del año en curso, siendo superior en 9,43 puntos porcentuales respecto al trimestre anterior y superior en 12,20 puntos porcentuales al registrado al 31/03/10. Esta evolución es indicativa de una recuperación de las ganancias del sistema bancario.

**Gráfico 12**  
**Sistema Bancario**  
**Evolución del ROE (Resultado Neto/Patrimonio Promedio)**  
(Porcentaje)

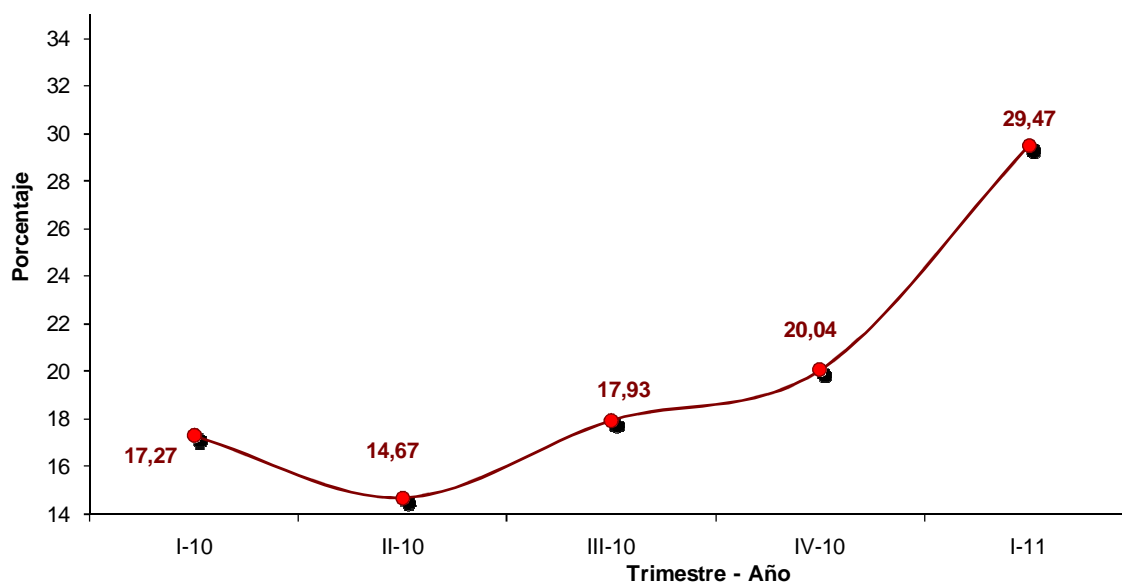

Fuente: Balance General de Publicación.  
Gerencia General de Regulación – Gerencia de Investigación y Desarrollo Estadístico

### 3.5 Liquidez

#### 3.5.1. Disponibilidades /Captaciones del Público

Este indicador ha presentado un comportamiento estable en los últimos últimos trimestres, ubicándose en 29,37% al 31/03/2011. Esto revela un aumento de 0,58 puntos porcentuales respecto al trimestre anterior y de un aumento de 0,80 puntos porcentuales en relación con igual trimestre del año 2010.

**Gráfico 13**  
**Sistema Bancario**  
**Evolución del Indicador Disponibilidades / Captaciones del Público**  
(Porcentaje)

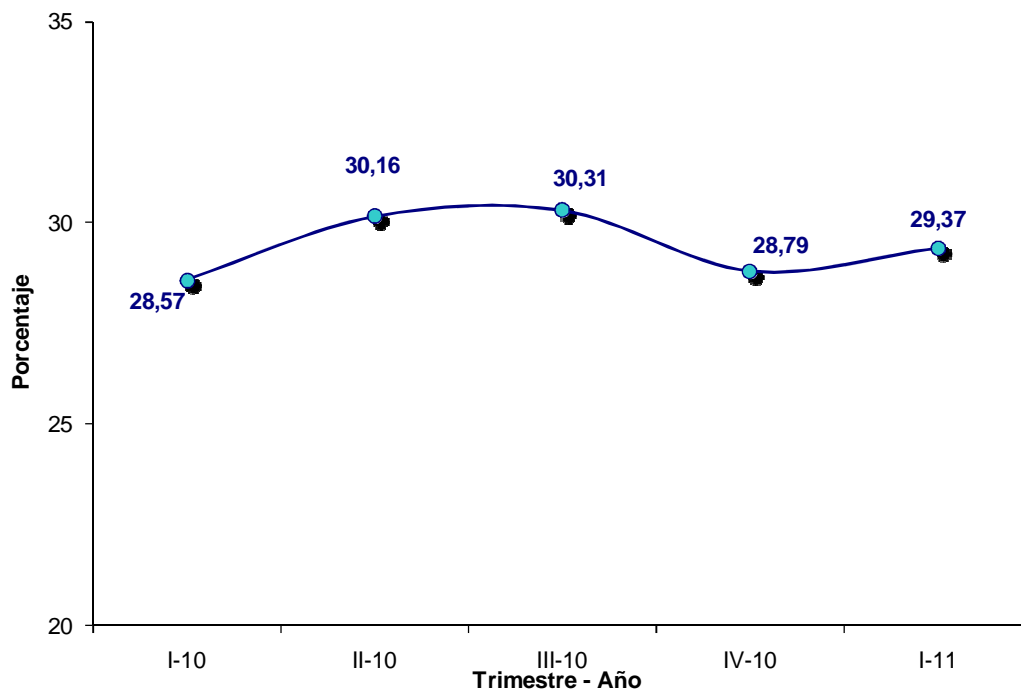

Fuente: Balance General de Publicación.  
Gerencia General de Regulación – Gerencia de Investigación y Desarrollo Estadístico

### 3.5.2. Activos a Corto Plazo/Pasivos a Corto Plazo

Este indicador se ubicó en 34,27% al cierre del primer trimestre de 2011, reflejando una disminución de 0,13 puntos porcentuales, en relación con lo alcanzado en el trimestre anterior, y un descenso de 4,16 puntos porcentuales en relación con el mismo trimestre del año 2010.

**Gráfico 14**  
**Sistema Bancario**  
**Evolución del Indicador Activos a Corto Plazo / Pasivos a cierto Plazo**  
(Porcentaje)

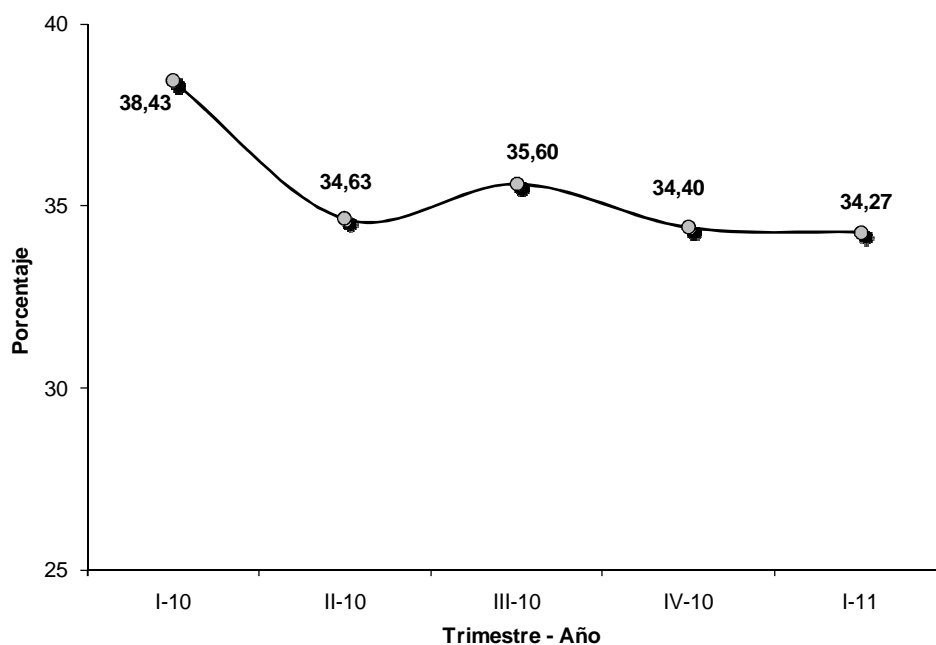

Fuente: Balance General de Publicación.  
Gerencia General de Regulación – Gerencia de Investigación y Desarrollo Estadístico

### 3.5.3 Indicador de intermediación crediticia

Este indicador se ha desenvuelto de una forma estable; así disminuyó 1,42 puntos porcentuales respecto al trimestre anterior, ubicándose en 54,49% al cierre del primer trimestre de 2011. En relación con el cuarto trimestre de 2010, este indicador redujo en 1% su magnitud.

**Gráfico 15**  
**Sistema Bancario**  
**Evolución del Indicador Cartera de Créditos Neta / Captaciones del Público**  
(Porcentaje)

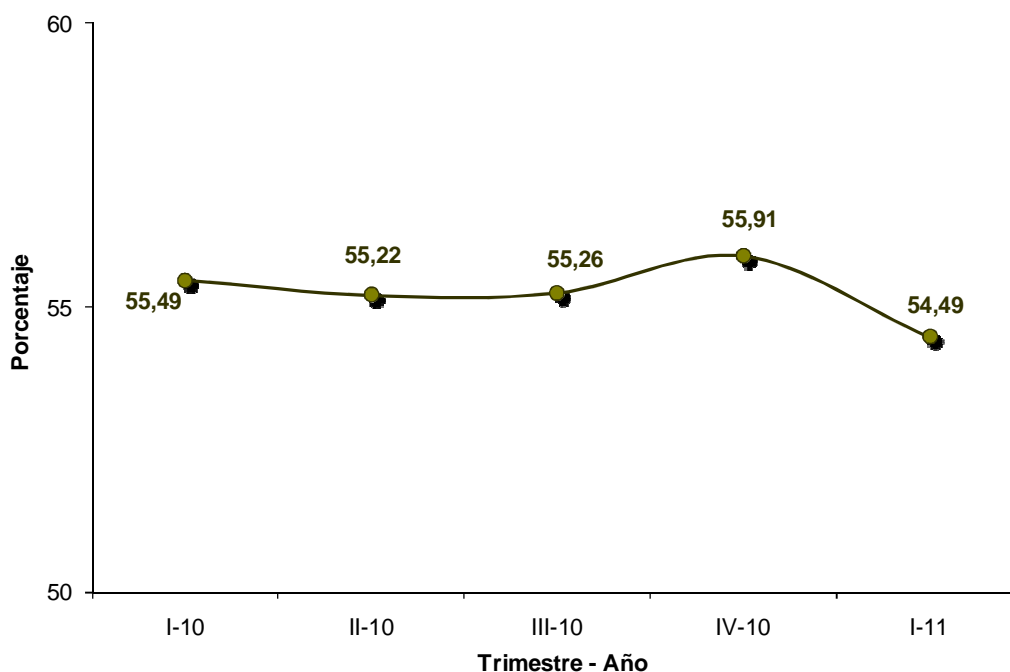

Fuente: Balance General de Publicación.  
Gerencia General de Regulación – Gerencia de Investigación y Desarrollo Estadístico

#### **3.5.4 Resumen**

La capitalización del sistema bancario medida por el índice de solvencia se mantenido estable al experimentar este indicador un alza discreta. Ahora bien, mientras que los que miden la productividad de los activos como la brecha estructural, y el ROE han experimentado una mejoría. También los indicadores que miden la liquidez se han mantenido estable.

# **I.- Sistema Bancario**



**CUADRO N° I - 1**  
**SISTEMA BANCARIO**  
**NÚMERO DE BANCOS Y OTRAS INSTITUCIONES FINANCIERAS DE CAPITAL PRIVADO Y DEL ESTADO, SEGÚN SUBSISTEMA**  
**31-03-11**

S U B S I S T E M A	NUMERO DE BANCOS Y OTRAS INSTITUCIONES FINANCIERAS		
	CAPITAL	CAPITAL	TOTAL
	PRIVADO	DEL ESTADO	
Banca Universal 1_/	16	4	20
Banca Comercial	5	-	5
Banca con Leyes Especiales 2_/	-	4	4
Banca de Desarrollo 3_/	4	2	6
Banca de Inversión	1	1	2
<b>T O T A L</b>	<b>26</b>	<b>11</b>	<b>37</b>

FUENTE: SUPERINTENDENCIA DE BANCOS Y OTRAS INSTITUCIONES FINANCIERAS

GERENCIA GENERAL DE REGULACIÓN - GERENCIA DE INVESTIGACIÓN Y DESARROLLO ESTADÍSTICO

1\_/ INCLUYE EN INSTITUCIONES DEL ESTADO EL BANCO AGRÍCOLA DE VENEZUELA, C.A. BANCO UNIVERSAL

2\_/ INDUSTRIAL DE VENEZUELA, INSTITUTO MUNICIPAL DE CRÉDITO POPULAR (IMCP), BANCO NACIONAL DE VIVIENDA Y HÁBITAT (BANAVIH), BANCO DE COMERCIO EXTERIOR, C.A. (BANCOEX). Y BANCO DEL PUEBLO SOBERANO

3\_/ BANGENTE, BANCRECER, MI BANCO, BANCAMIGA Y BANCO DE DESARROLLO ECONÓMICO Y SOCIAL DE VENEZUELA (BANDES).



**CUADRO Nº I - 2**  
**SISTEMA BANCARIO Y SUBSISTEMAS QUE LO CONFORMAN**  
**31-03-11**

SUBSISTEMA / NOMBRE DE BANCOS Y OTRAS INSTITUCIONES FINANCIERAS	SUBSISTEMA / NOMBRE DE BANCOS Y OTRAS INSTITUCIONES FINANCIERAS
<b><u>BANCA UNIVERSAL</u></b>	<b><u>BANCA DE INVERSIÓN</u></b>
1 BANESCO BANCO UNIVERSAL, C.A.	1 SOFIOCCIDENTE BANCO DE INVERSIÓN, C.A.
2 BANCO MERCANTIL, C.A. BANCO UNIVERSAL	2 BANCO DE INVERSIÓN INDUSTRIAL DE VENEZUELA, C.A. (FIVCA) 2_/
3 BANCO PROVINCIAL, S.A. BANCO UNIVERSAL	
4 BANCO OCCIDENTAL DE DESCUENTO, BANCO UNIVERSAL, C.A.	
5 BANCO EXTERIOR, C.A. BANCO UNIVERSAL	
6 BANCO DEL CARIBE, C.A. BANCO UNIVERSAL	
7 CORP BANCA, C.A. BANCO UNIVERSAL	
8 BANCO NACIONAL DE CRÉDITO, C.A.	
9 FONDO COMÚN, C.A. BANCO UNIVERSAL	
10 VENEZOLANO DE CRÉDITO, S.A. BANCO UNIVERSAL	<b><u>BANCA CON LEYES ESPECIALES 2 /</u></b>
11 BANCO CARONÍ, C.A., BANCO UNIVERSAL	1 BANCO INDUSTRIAL DE VENEZUELA, C.A. 1_/
12 CITIBANK, N.A. BANCO UNIVERSAL	2 INSTITUTO MUNICIPAL DE CRÉDITO POPULAR (IMCP)
13 BANCO SOFITASA, BANCO UNIVERSAL, C.A.	3 BANCO DE COMERCIO EXTERIOR, C.A. (BANCOEX)
14 DEL SUR BANCO UNIVERSAL, C.A.	4 BANCO NACIONAL DE VIVIENDA Y HÁBITAT (BANAVIH)
15 BANCO ACTIVO, C.A. BANCO UNIVERSAL	
16 INTERNACIONAL DE DESARROLLO, C.A. BANCO UNIVERSAL	
17 BANCO DE VENEZUELA, S.A. BANCO UNIVERSAL 2_/	
18 BANCO BICENTENARIO, C.A. BANCO UNIVERSAL 2_/	
19 BANCO DEL TESORO, C.A. BANCO UNIVERSAL 2_/	
20 BANCO AGRÍCOLA DE VENEZUELA, C.A. BANCO UNIVERSAL 2_/	
<b><u>BANCA COMERCIAL</u></b>	<b><u>BANCA DE DESARROLLO</u></b>
1 BANCO PLAZA, C.A.	1 BANCO DE DESARROLLO ECONÓMICO Y SOCIAL DE VENEZUELA (BANDES) 2_/
2 BANCO GUAYANA, C.A.	2 BANCRECER, S.A. BANCO DE DESARROLLO
3 100% BANCO, BANCO COMERCIAL, C.A.	3 BANCO DE LA GENTE EMPRENDEDORA (BANGENTE), C.A.
4 BANPLUS BANCO COMERCIAL, C.A.	4 MI BANCO, BANCO DE DESARROLLO, C.A.
5 BANCO DE EXPORTACIÓN Y COMERCIO, C.A.	5 BANCAMIGA, BANCO DE DESARROLLO, C.A.
	6 BANCO DEL PUEBLO SOBERANO, C.A.

FUENTE: SUPERINTENDENCIA DE BANCOS Y OTRAS INSTITUCIONES FINANCIERAS  
GERENCIA GENERAL DE REGULACIÓN - GERENCIA DE INVESTIGACIÓN Y DESARROLLO ESTADÍSTICO  
1\_/ A los fines estadísticos se incluye como BANCA COMERCIAL  
2\_/ Institutos de capital del estado

BANCA UNIVERSAL	VENEZUELA	367	7.856	3.684	4.172
	BANESCO	456	13.917	7.016	6.901
	MERCANTIL	275	6.888	2.429	4.459
	PROVINCIAL	314	5.579	1.953	3.626
	BICENTENARIO	447	5.900	11	5.889
	OCCIDENTAL DE DESCUENTO	209	5.193	5.095	98
	EXTERIOR	101	2.106	6	2.100
	BANCARIBE	109	2.481	33	2.448
	CORP BANCA	114	1.880	1.879	1
	NACIONAL DE CRÉDITO	148	1.880	695	1.185
	VENEZOLANO DE CRÉDITO	94	1.645	993	652
	FONDO COMÚN	167	1.951	701	1.250
	CARONÍ	107	1.557	744	813
	CITIBANK	6	590	-	590
	SOFITASA	67	1.930	860	1.070
	DEL SUR	64	961	313	648
	BANCO ACTIVO	24	453	292	161
	BANCO AGRÍCOLA DE VENEZUELA	34	716	377	339
	INTERNACIONAL DE DESARROLLO	1	14	14	-
	BANCO DEL TESORO	64	1.739	28	1.711
BANCA COMERCIAL	INDUSTRIAL DE VENEZUELA	93	3.395	2.250	1.145
	PLAZA	25	685	379	306
	GUAYANA	49	477	30	447
	100% BANCO	26	508	334	174
	BANPLUS	29	295	136	159
	BANCO DE EXPORTACIÓN Y COMERCIO	1	33	33	-
RESTO DEL SISTEMA BANCARIO	BANCRECER	1	234	234	-
	BANGENTE	16	474	149	325
	MI BANCO	1	134	134	-
	BANCAMIGA	12	137	53	84
	BANCO DEL PUEBLO SOBERANO 1_/	18	45	28	17
	SOFIOCCIDENTE	1	48	48	-
	FIVCA	1	1	1	-
	IMCP	5	147	130	17
OTRAS INSTITUC. FINANCIERAS	BANCOEX	1	138	138	-
BANCA UNIVERSAL Y BANCA COMERCIAL		3.391	70.629	30.285	40.344
Banca Universal		3.168	65.236	27.123	38.113
Banca Comercial		223	5.393	3.162	2.231
RESTO DEL SISTEMA BANCARIO		56	1.358	915	443
Banca de Desarrollo		48	1.024	598	426
Banca de Inversión		2	49	49	-
Banca con Leyes Especiales		6	285	268	17
TOTAL SISTEMA BANCARIO		3.447	71.987	31.200	40.787

FUENTE: FORMULARIOS EXTERNOS (BRO.ZIP)

GERENCIA GENERAL DE REGULACIÓN - GERENCIA DE INVESTIGACIÓN Y DESARROLLO ESTADÍSTICO

1\_/ Cifras correspondientes al mes de noviembre de 2010.

**CUADRO N° I - 4**  
**SISTEMA BANCARIO**  
**BALANCE GENERAL DE PUBLICACIÓN "ACTIVO" POR MES Y VARIACIÓN ABSOLUTA Y RELATIVA, SEGÚN CUENTA**  
**marzo 2011 - diciembre 2010**  
**(Miles de Bs.F)**

C U E N T A	A C T I V O											
	TOTAL SISTEMA BANCARIO				BANCA UNIVERSAL Y BANCA COMERCIAL				RESTO DEL SISTEMA BANCARIO			
	(Miles de Bs.F)				(Miles de Bs.F)				(Miles de Bs.F)			
	VARIACIÓN		VARIACIÓN		VARIACIÓN		VARIACIÓN		VARIACIÓN		VARIACIÓN	
	marzo - 11	diciembre - 10	Absoluta	Relativa	marzo - 11	diciembre - 10	Absoluta	Relativa	marzo - 11	diciembre - 10	Absoluta	Relativa
<b>ACTIVO</b>												
<b>DISPONIBILIDADES</b>	99.943.695	92.661.646	<b>7.282.049</b>	<b>7,86</b>	98.679.469	90.645.337	<b>8.034.132</b>	<b>8,86</b>	1.264.226	2.016.309	<b>(752.083)</b>	<b>(37,30)</b>
Efectivo	8.432.666	10.497.753	<b>(2.065.087)</b>	<b>(19,67)</b>	8.413.607	10.411.105	<b>(1.997.498)</b>	<b>(19,19)</b>	19.059	86.648	<b>(67.589)</b>	<b>(78,00)</b>
Banco Central de Venezuela	79.960.263	75.451.319	<b>4.508.944</b>	<b>5,98</b>	79.708.128	74.614.239	<b>5.093.889</b>	<b>6,83</b>	252.135	837.080	<b>(584.945)</b>	<b>(69,88)</b>
Bancos y otras instituciones financieras del país	2.381.928	1.195.572	<b>1.186.356</b>	<b>99,23</b>	1.401.296	193.699	<b>1.207.597</b>	<b>623,44</b>	980.632	1.001.873	<b>(21.241)</b>	<b>(2,12)</b>
Bancos y corresponsales del exterior	2.585.049	2.534.527	<b>50.522</b>	<b>1,99</b>	2.581.405	2.462.536	<b>118.869</b>	<b>4,83</b>	3.644	71.991	<b>(68.347)</b>	<b>(94,94)</b>
Oficina matriz y sucursales	360	354	<b>6</b>	<b>1,69</b>	360	354	<b>6</b>	<b>1,69</b>	-	-	-	-
Efectos de cobro inmediato	6.631.726	3.029.613	<b>3.602.113</b>	<b>118,90</b>	6.622.915	3.010.841	<b>3.612.074</b>	<b>119,97</b>	8.811	18.772	<b>(9.961)</b>	<b>(53,06)</b>
( Provisión para disponibilidades )	(48.297)	(47.492)	<b>(805)</b>	<b>1,70</b>	(48.242)	(47.437)	<b>(805)</b>	<b>1,70</b>	(55)	(55)	-	-
<b>INVERSIONES EN TÍTULOS VALORES</b>	104.249.997	93.964.330	<b>10.285.667</b>	<b>10,95</b>	102.161.726	91.492.662	<b>10.669.064</b>	<b>11,66</b>	2.088.271	2.471.668	<b>(383.397)</b>	<b>(15,51)</b>
Colocaciones en el Banco Central de Venezuela y operaciones interbancarias	21.344.683	23.449.671	<b>(2.104.988)</b>	<b>(8,98)</b>	20.248.604	22.465.433	<b>(2.216.829)</b>	<b>(9,87)</b>	1.096.079	984.238	<b>111.841</b>	<b>11,36</b>
Inversiones en títulos valores para negociar	2.239.903	1.159.715	<b>1.080.188</b>	<b>93,14</b>	2.239.451	1.151.248	<b>1.088.203</b>	<b>94,52</b>	452	8.467	<b>(8.015)</b>	<b>(94,66)</b>
Inversiones en títulos valores disponibles para la venta	36.801.371	26.863.863	<b>9.937.508</b>	<b>36,99</b>	36.171.986	26.383.068	<b>9.788.918</b>	<b>37,10</b>	629.385	480.795	<b>148.590</b>	<b>30,91</b>
Inversiones en títulos valores mantenidos hasta su vencimiento	28.186.425	24.281.598	<b>3.904.827</b>	<b>16,08</b>	27.886.124	24.053.605	<b>3.832.519</b>	<b>15,93</b>	300.301	227.993	<b>72.308</b>	<b>31,72</b>
Inversiones de disponibilidad restringida	15.065.960	16.694.295	<b>(1.628.335)</b>	<b>(9,75)</b>	15.003.891	16.483.414	<b>(1.479.523)</b>	<b>(8,98)</b>	62.069	210.881	<b>(148.812)</b>	<b>(70,57)</b>
Inversiones en otros títulos valores	1.122.960	2.001.490	<b>(878.530)</b>	<b>(43,89)</b>	1.122.960	1.377.859	<b>(254.899)</b>	<b>(18,50)</b>	-	623.631	<b>(623.631)</b>	<b>(100,00)</b>
( Provisión para inversiones en títulos valores )	(511.305)	(486.302)	<b>(25.003)</b>	<b>5,14</b>	(511.290)	(421.965)	<b>(89.325)</b>	<b>21,17</b>	(15)	(64.337)	<b>64.322</b>	<b>(99,98)</b>
<b>CARTERA DE CRÉDITOS</b>	185.438.146	181.664.367	<b>3.773.779</b>	<b>2,08</b>	183.797.500	178.339.351	<b>5.458.149</b>	<b>3,06</b>	1.640.646	3.325.016	<b>(1.684.370)</b>	<b>(50,66)</b>
Créditos vigentes	186.280.898	182.758.826	<b>3.522.072</b>	<b>1,93</b>	184.880.926	179.633.936	<b>5.246.990</b>	<b>2,92</b>	1.399.972	3.124.890	<b>(1.724.918)</b>	<b>(55,20)</b>
Créditos reestructurados	1.964.410	2.127.190	<b>(162.780)</b>	<b>(7,65)</b>	1.670.128	1.873.534	<b>(203.406)</b>	<b>(10,86)</b>	294.282	253.656	<b>40.626</b>	<b>16,02</b>
Créditos vencidos	6.670.039	6.340.353	<b>329.686</b>	<b>5,20</b>	6.596.264	6.266.362	<b>329.902</b>	<b>5,26</b>	73.775	73.991	<b>(216)</b>	<b>(0,29)</b>
Créditos en litigio	639.095	224.879	<b>414.216</b>	<b>184,20</b>	638.608	213.546	<b>425.062</b>	<b>199,05</b>	487	11.333	<b>(10.846)</b>	<b>(95,70)</b>
( Provisión para cartera de créditos )	(10.116.296)	(9.786.881)	<b>(329.415)</b>	<b>3,37</b>	(9.988.426)	(9.648.027)	<b>(340.399)</b>	<b>3,53</b>	(127.870)	(138.854)	<b>10.984</b>	<b>(7,91)</b>
<b>INTERESES Y COMISIONES POR COBRAR</b>	4.258.953	3.925.352	<b>333.601</b>	<b>8,50</b>	4.225.268	3.847.742	<b>377.526</b>	<b>9,81</b>	33.685	77.610	<b>(43.925)</b>	<b>(56,60)</b>
Rendimientos por cobrar por disponibilidades	42	42	-	-	42	42	-	-	-	-	-	-
Rendimientos por cobrar por inversiones en títulos valores	1.162.397	903.293	<b>259.104</b>	<b>28,68</b>	1.153.004	888.060	<b>264.944</b>	<b>29,83</b>	9.393	15.233	<b>(5.840)</b>	<b>(38,34)</b>
Rendimientos por cobrar por cartera de créditos	4.237.648	4.093.610	<b>144.038</b>	<b>3,52</b>	4.203.660	4.023.256	<b>180.404</b>	<b>4,48</b>	33.988	70.354	<b>(36.366)</b>	<b>(51,69)</b>
Comisiones por cobrar	162.235	191.621	<b>(29.386)</b>	<b>(15,34)</b>	159.789	189.098	<b>(29.309)</b>	<b>(15,50)</b>	2.446	2.523	<b>(77)</b>	<b>(3,05)</b>
Rendimientos y comisiones por cobrar por otras cuentas por cobrar	4.617	5.067	<b>(450)</b>	<b>(8,88)</b>	4.616	5.065	<b>(449)</b>	<b>(8,86)</b>	1	2	<b>(1)</b>	<b>(50,00)</b>
( Provisión para rendimientos por cobrar y otros )	(1.307.986)	(1.268.281)	<b>(39.705)</b>	<b>3,13</b>	(1.295.843)	(1.257.779)	<b>(38.064)</b>	<b>3,03</b>	(12.143)	(10.502)	<b>(1.641)</b>	<b>15,63</b>
<b>INVERSIONES EN EMPRESAS FILIALES, AFILIADAS Y SUCURSALES</b>	5.524.986	5.429.966	<b>95.020</b>	<b>1,75</b>	5.524.686	5.429.666	<b>95.020</b>	<b>1,75</b>	300	300	-	-
Inversiones en empresas filiales y afiliadas	2.134.443	2.267.187	<b>(132.744)</b>	<b>(5,86)</b>	2.134.143	2.266.887	<b>(132.744)</b>	<b>(5,86)</b>	300	300	-	-
Inversiones en sucursales	3.390.789	3.162.927	<b>227.862</b>	<b>7,20</b>	3.390.789	3.162.927	<b>227.862</b>	<b>7,20</b>	-	-	-	-
( Provisión para inversiones en empresas filiales, afiliadas y sucursales )	(246)	(148)	<b>(98)</b>	<b>66,22</b>	(246)	(148)	<b>(98)</b>	<b>66,22</b>	-	-	-	-
<b>BIENES REALIZABLES</b>	215.405	217.034	<b>(1.629)</b>	<b>(0,75)</b>	215.400	206.810	<b>8.590</b>	<b>4,15</b>	5	10.224	<b>(10.219)</b>	<b>(99,95)</b>
<b>BIENES DE USO</b>	6.217.453	5.992.887	<b>224.566</b>	<b>3,75</b>	6.171.523	5.916.873	<b>254.650</b>	<b>4,30</b>	45.930	76.014	<b>(30.084)</b>	<b>(39,58)</b>
<b>OTROS ACTIVOS</b>	23.378.962	19.233.936	<b>4.145.026</b>	<b>21,55</b>	23.081.721	18.478.876	<b>4.602.845</b>	<b>24,91</b>	297.241	755.060	<b>(457.819)</b>	<b>(60,63)</b>
<b>TOTAL DEL ACTIVO</b>	<b>429.227.597</b>	<b>403.089.518</b>	<b>26.138.079</b>	<b>6,48</b>	<b>423.857.293</b>	<b>394.357.317</b>	<b>29.499.976</b>	<b>7,48</b>	<b>5.370.304</b>	<b>8.732.201</b>	<b>(3.361.897)</b>	<b>(38,50)</b>

FUENTE: BALANCE GENERAL DE PUBLICACIÓN  
GERENCIA GENERAL DE REGULACIÓN - GERENCIA DE INVESTIGACIÓN Y DESARROLLO ESTADÍSTICO

CUADRO N° I - 5  
SISTEMA BANCARIO  
BALANCE GENERAL DE PUBLICACIÓN "PASIVO Y PATRIMONIO" POR MES Y VARIACIÓN ABSOLUTA Y RELATIVA, SEGÚN CUENTA  
marzo 2011 - diciembre 2010  
(Miles de Bs.F)

C U E N T A	P A S I V O Y P A T R I M O N I O							
	T O T A L S I S T E M A B A N C A R I O				B A N C A U N I V E R S A L Y B A N C A C O M E R C I A L			
	V A R I A C I Ó N				V A R I A C I Ó N			
	(Miles de Bs.F)				(Miles de Bs.F)			
	marzo - 11	diciembre - 10	Absoluta	Relativa	marzo - 11	diciembre - 10	Absoluta	Relativa
R E S T O D E L S I S T E M A B A N C A R I O								
	marzo - 11	diciembre - 10	Absoluta	Relativa	marzo - 11	diciembre - 10	Absoluta	Relativa
P A S I V O								
<b>CAPTACIONES DEL PÚBLICO</b>	340.294.781	324.906.342	<b>15.388.439</b>	<b>4,74</b>	339.091.223	321.049.580	<b>18.041.643</b>	<b>5,62</b>
<b>Depósitos en cuentas corrientes</b>	202.243.559	186.770.375	<b>15.473.184</b>	<b>8,28</b>	201.364.612	185.134.886	<b>16.229.726</b>	<b>8,77</b>
Cuentas corrientes no remuneradas	115.235.799	106.900.822	<b>8.334.977</b>	<b>7,80</b>	114.463.399	105.882.182	<b>8.581.217</b>	<b>8,10</b>
Cuentas corrientes remuneradas	87.007.760	79.869.553	<b>7.138.207</b>	<b>8,94</b>	86.901.213	79.252.704	<b>7.648.509</b>	<b>9,65</b>
Otras obligaciones a la vista	50.794.535	46.978.833	<b>3.815.702</b>	<b>8,12</b>	50.710.831	46.641.010	<b>4.069.821</b>	<b>8,73</b>
Obligaciones por operaciones de mesa de dinero	11	736	<b>(725)</b>	<b>(98,51)</b>	-	-	-	-
Depósitos de ahorro	66.249.841	65.657.494	<b>592.347</b>	<b>0,90</b>	66.203.312	64.967.275	<b>1.236.037</b>	<b>1,90</b>
Depósitos a plazo	10.867.221	12.562.932	<b>(1.695.711)</b>	<b>(13,50)</b>	10.720.552	11.423.348	<b>(702.796)</b>	<b>(6,15)</b>
Títulos valores emitidos por la institución	9.080	-	-	-	80	80	-	-
Captaciones del público restringidas	3.531.685	5.200.669	<b>(1.668.984)</b>	<b>(32,09)</b>	3.492.987	5.156.758	<b>(1.663.771)</b>	<b>(32,26)</b>
Derechos y participaciones sobre títulos valores	6.598.849	7.726.223	<b>(1.127.374)</b>	<b>(14,59)</b>	6.598.849	7.726.223	<b>(1.127.374)</b>	<b>(14,59)</b>
<b>OBLIGACIONES CON EL BANCO CENTRAL DE VENEZUELA</b>	478.878	873.548	<b>(394.670)</b>	<b>(45,18)</b>	478.878	873.548	<b>(394.670)</b>	<b>(45,18)</b>
<b>CAPTACIONES Y OBLIGACIONES CON EL BANCO NACIONAL DE AHORRO Y PRÉSTAMO</b>	5.507.269	4.275.662	<b>1.231.607</b>	<b>28,81</b>	5.507.269	4.275.662	<b>1.231.607</b>	<b>28,81</b>
<b>OTROS FINANCIAMIENTOS OBTENIDOS</b>	18.101.371	19.771.077	<b>(1.669.706)</b>	<b>(8,45)</b>	16.016.492	17.016.272	<b>(999.780)</b>	<b>(5,88)</b>
Obligaciones con instituciones financieras del país hasta un año	15.933.715	17.642.016	<b>(1.708.301)</b>	<b>(9,68)</b>	13.902.612	14.988.908	<b>(1.086.296)</b>	<b>(7,25)</b>
Obligaciones con instituciones financieras del país a más de un año	112.074	112.312	<b>(238)</b>	<b>(0,21)</b>	100.737	100.907	<b>(170)</b>	<b>(0,17)</b>
Obligaciones con instituciones financieras del exterior hasta un año	572.032	441.189	<b>130.843</b>	<b>29,66</b>	572.032	441.184	<b>130.848</b>	<b>29,66</b>
Obligaciones con instituciones financieras del exterior a más de un año	38.904	38.904	-	-	38.904	38.904	-	-
Obligaciones por otros financiamientos hasta un año	68	42.620	<b>(42.552)</b>	<b>(99,84)</b>	68	42.620	<b>(42.552)</b>	<b>(99,84)</b>
Obligaciones por otros financiamientos a más de un año	1.444.578	1.494.036	<b>(49.458)</b>	<b>(3,31)</b>	1.402.139	1.403.749	<b>(1.610)</b>	<b>(0,11)</b>
<b>OTRAS OBLIGACIONES POR INTERMEDIACIÓN FINANCIERA</b>	374.643	373.160	<b>1.483</b>	<b>0,40</b>	374.643	373.160	<b>1.483</b>	<b>0,40</b>
<b>INTERESES Y COMISIONES POR PAGAR</b>	393.576	428.335	<b>(34.759)</b>	<b>(8,11)</b>	385.828	401.697	<b>(15.869)</b>	<b>(3,95)</b>
Gastos por pagar por captaciones del público	282.326	313.197	<b>(30.871)</b>	<b>(9,86)</b>	280.456	296.897	<b>(16.441)</b>	<b>(5,54)</b>
Gastos por pagar por obligaciones con el BCV	-	-	-	-	-	-	-	-
Gastos por pagar por captaciones y obligaciones con el BANAP	5.041	4.837	<b>204</b>	<b>4,22</b>	5.041	4.837	<b>204</b>	<b>4,22</b>
Gastos por pagar por otros financiamientos obtenidos	101.087	100.843	<b>244</b>	<b>0,24</b>	95.209	90.505	<b>4.704</b>	<b>5,20</b>
Gastos por pagar por otras obligaciones por intermediación financiera	2.683	7.131	<b>(4.448)</b>	<b>(62,38)</b>	2.683	7.131	<b>(4.448)</b>	<b>(62,38)</b>
Gastos por pagar por obligaciones convertibles en capital	2.439	2.316	<b>123</b>	<b>5,31</b>	2.439	2.316	<b>123</b>	<b>5,31</b>
Gastos por pagar por obligaciones subordinadas	-	11	<b>(11)</b>	<b>(100,00)</b>	-	11	<b>(11)</b>	<b>(100,00)</b>
<b>ACUMULACIONES Y OTROS PASIVOS</b>	24.963.788	17.272.648	<b>7.691.140</b>	<b>44,53</b>	24.839.424	17.000.863	<b>7.838.561</b>	<b>46,11</b>
<b>OBLIGACIONES SUBORDINADAS</b>	-	56.619	<b>(56.619)</b>	<b>(100,00)</b>	-	56.619	<b>(56.619)</b>	<b>(100,00)</b>
<b>OTRAS OBLIGACIONES</b>	-	-	-	-	-	-	-	-
<b>TOTAL DEL PASIVO</b>	390.114.306	367.957.391	<b>22.156.915</b>	<b>6,02</b>	386.693.757	361.047.401	<b>25.646.356</b>	<b>7,10</b>
<b>GESTIÓN OPERATIVA</b>	2.690.175	-	-	-	2.684.770	-	-	-
<b>P A T R I M O N I O</b>								
<b>CAPITAL SOCIAL</b>	9.315.143	9.820.231	<b>(505.088)</b>	<b>(5,14)</b>	8.128.010	8.603.848	<b>(475.838)</b>	<b>(5,53)</b>
Capital Pagado	9.315.143	9.820.231	<b>(505.088)</b>	<b>(5,14)</b>	8.128.010	8.603.848	<b>(475.838)</b>	<b>(5,53)</b>
<b>OBLIGACIONES CONVERTIBLES EN CAPITAL</b>	100.000	100.000	-	-	100.000	100.000	-	-
<b>APORTES PATRIMONIALES NO CAPITALIZADOS</b>	1.544.949	1.715.569	<b>(170.620)</b>	<b>(9,95)</b>	1.506.232	1.682.172	<b>(175.940)</b>	<b>(10,46)</b>
<b>RESERVAS DE CAPITAL</b>	4.095.445	4.292.745	<b>(197.300)</b>	<b>(4,60)</b>	3.942.690	4.127.574	<b>(184.884)</b>	<b>(4,48)</b>
<b>AJUSTES AL PATRIMONIO</b>	7.691.066	4.553.391	<b>3.137.675</b>	<b>68,91</b>	7.245.902	4.361.124	<b>2.884.778</b>	<b>66,15</b>
<b>RESULTADOS ACUMULADOS</b>	14.051.390	15.207.231	<b>(1.155.841)</b>	<b>(7,60)</b>	13.969.290	14.981.308	<b>(1.012.018)</b>	<b>(6,76)</b>
<b>GANANCIA O PÉRDIDA NO REALIZADA EN INVERSIONES EN TÍTULOS VALORES DISPONIBLES PARA LA VENTA</b>	(338.965)	(521.128)	<b>182.163</b>	<b>(34,96)</b>	(377.446)	(510.198)	<b>132.752</b>	<b>(26,02)</b>
<b>(ACCIONES EN TESORERÍA)</b>	(35.912)	(35.912)	-	-	(35.912)	(35.912)	-	-
<b>TOTAL DE PATRIMONIO</b>	36.423.116	35.132.127	<b>1.290.989</b>	<b>3,67</b>	34.478.766	33.309.916	<b>1.168.850</b>	<b>3,51</b>
<b>TOTAL DEL PASIVO Y PATRIMONIO 1_/</b>	429.227.597	403.089.518	<b>26.138.079</b>	<b>6,48</b>	423.857.293	394.357.317	<b>29.499.976</b>	<b>7,48</b>
<b>CUENTAS CONTINGENTES DEUDORAS</b>	39.077.174	41.244.282	<b>(2.167.108)</b>	<b>(5,25)</b>	39.014.053	40.527.181	<b>(1.513.128)</b>	<b>(3,73)</b>
<b>ACTIVOS DE LOS FIDEICOMISOS</b>	96.736.983	84.941.547	<b>11.795.436</b>	<b>13,89</b>	91.352.049	80.875.347	<b>10.476.702</b>	<b>12,95</b>
<b>OTROS ENCARGOS DE CONFIANZA</b>	8.694.319	8.323.820	<b>370.499</b>	<b>4,45</b>	8.694.319	8.323.820	<b>370.499</b>	<b>4,45</b>
<b>CUENTAS DEUDORAS POR OTROS ENCARGOS DE CONFIANZA (Fondo Mutual Habitacional)</b>	14.491.328	14.143.527	<b>347.801</b>	<b>2,46</b>	14.463.412	13.638.804	<b>824.608</b>	<b>6,05</b>
<b>OTRAS CUENTAS DEUDORAS DEL FONDO MUTUAL HABITACIONAL</b>	707.146	700.856	<b>6.290</b>	<b>0,90</b>	707.146	698.964	<b>8.182</b>	<b>1,17</b>
<b>OTRAS CUENTAS DE ORDEN DEUDORAS</b>	665.318.518	621.618.029	<b>43.700.489</b>	<b>7,03</b>	658.380.812	609.709.748	<b>48.671.064</b>	<b>7,98</b>
<b>OTRAS CUENTAS DE REGISTRO DEUDORAS</b>	169.223	(40.506.457)	<b>40.675.680</b>	<b>(100,42)</b>	168.268	(40.548.891)	<b>40.717.159</b>	<b>(100,41)</b>
<b>INVERSIONES CEDIDAS</b>	5.244	20.978	<b>(15.734)</b>	<b>(75,00)</b>	5.244	20.978	<b>(15.734)</b>	<b>(75,00)</b>
<b>CARTERA AGRÍCOLA DEL MES</b>	4.403.593	3.794.680	<b>608.913</b>	<b>16,05</b>	4.403.593	3.794.680	<b>608.913</b>	<b>16,05</b>
<b>CARTERA AGRÍCOLA ACUMULADA</b>	36.097.729	34.490.407	<b>1.607.322</b>	<b>4,66</b>	36.097.729	34.490.407	<b>1.607.322</b>	<b>4,66</b>
<b>CAPTACIONES DE ENTIDADES OFICIALES</b>	65.366.071	56.154.497	<b>9.211.574</b>	<b>16,40</b>	64.807.167	54.543.584	<b>10.263.588</b>	<b>18,82</b>
<b>MICROCRÉDITOS</b>	7.550.476	6.953.346	<b>597.130</b>	<b>8,59</b>	6.732.719	6.103.098	<b>629.621</b>	<b>10,32</b>
<b>CRÉDITOS AL SECTOR TURISMO SEGÚN LA LEGISLACIÓN VIGENTE</b>	3.533.222	3.553.349	<b>(20.127)</b>	<b>(0,57)</b>	3.533.222	3.530.189	<b>3.033</b>	<b>0,09</b>
<b>CRÉDITOS OTORGADOS A LA ACTIVIDAD MANUFACTURERA</b>	17.058.558	16.239.716	<b>818.842</b>	<b>5,04</b>	17.058.558	16.239.716	<b>818.842</b>	<b>5,04</b>
<b>CRÉDITOS HIPOTECARIOS SEGÚN LA LEY ESPECIAL DE PROTECCIÓN AL D.H.V.</b>	23.937.928	21.945.126	<b>1.992.802</b>	<b>9,08</b>	23.921.002	21.827.885	<b>2.093.117</b>	<b>9,59</b>
<b>ÍNDICE DE SOLVENCIA</b>	10,74	9,82	<b>0,92</b>	<b>9,35</b>	10,35	9,53	<b>0,82</b>	<b>8,60</b>

FUENTE: BALANCE GENERAL DE PUBLICACIÓN  
GERENCIA GENERAL DE REGULACIÓN - GERENCIA DE INVESTIGACIÓN Y DESARROLLO ESTADÍSTICO  
1 / INCLUYE LA GESTIÓN OPERATIVA

**CUADRO Nº I - 6**  
**SISTEMA BANCARIO**  
**CAPTACIONES DEL PÚBLICO, SEGÚN SUBSISTEMA, ESTRATO, BANCO Y OTRAS INSTITUCIONES**  
**FINANCIERAS**  
**31-03-11**  
**(Miles de Bs.F)**

<b>SUBSISTEMA / ESTRATO / BANCO Y OTRAS INSTITUCIONES FINANCIERAS</b>	<b>CAPTACIONES DEL PÚBLICO</b>
<b>BANCA UNIVERSAL Y BANCA COMERCIAL</b>	<b>339.091.223</b>
<b>BANCA DE CAPITAL PRIVADO</b>	<b>229.478.923</b>
<b>ESTRATO GRANDE</b>	<b>128.244.415</b>
BANESCO BANCO UNIVERSAL, C.A.	44.955.951
BANCO MERCANTIL, C.A. BANCO UNIVERSAL	41.862.490
BANCO PROVINCIAL, S.A. BANCO UNIVERSAL	41.425.974
<b>ESTRATO MEDIANO</b>	<b>83.202.294</b>
BANCO OCCIDENTAL DE DESCUENTO, BANCO UNIVERSAL, C.A.	20.049.785
BANCO EXTERIOR, C.A. BANCO UNIVERSAL	14.355.703
BANCO DEL CARIBE, C.A. BANCO UNIVERSAL	13.255.860
CORP BANCA, C.A. BANCO UNIVERSAL	8.995.867
BANCO NACIONAL DE CRÉDITO, C.A. BANCO UNIVERSAL	7.989.885
VENEZOLANO DE CRÉDITO, S.A. BANCO UNIVERSAL	7.356.518
BFC FONDO COMÚN, C.A. BANCO UNIVERSAL	6.492.833
BANCO CARONÍ, C.A., BANCO UNIVERSAL	4.705.843
<b>ESTRATO PEQUEÑO</b>	<b>18.032.214</b>
CITIBANK, N.A. BANCO UNIVERSAL	3.756.229
BANCO PLAZA, C.A.	3.144.559
BANCO SOFITASA, BANCO UNIVERSAL, C.A.	2.624.194
BANCO GUAYANA, C.A.	2.124.221
DEL SUR BANCO UNIVERSAL, C.A.	2.007.792
100% BANCO, BANCO COMERCIAL, C.A.	1.580.714
BANCO ACTIVO, C.A. BANCO UNIVERSAL	1.578.230
BANPLUS BANCO COMERCIAL, C.A.	1.144.470
INTERNACIONAL DE DESARROLLO, C.A. BANCO UNIVERSAL	66.333
BANCO DE EXPORTACIÓN Y COMERCIO, C.A.	5.472
<b>BANCA DEL ESTADO</b>	<b>109.612.300</b>
BANCO DE VENEZUELA, S.A. BANCO UNIVERSAL	53.753.987
BANCO BICENTENARIO BANCO UNIVERSAL, C.A.	33.166.084
BANCO DEL TESORO, C.A. BANCO UNIVERSAL	10.988.446
BANCO INDUSTRIAL DE VENEZUELA, C.A.	10.578.259
BANCO AGRÍCOLA DE VENEZUELA, C.A. BANCO UNIVERSAL	1.125.524
<b>RESTO DEL SISTEMA BANCARIO</b>	<b>1.203.558</b>
<b>BANCA DE DESARROLLO</b>	<b>632.662</b>
BANCRECER, S.A. BANCO DE DESARROLLO	314.061
BANCO DE LA GENTE EMPRENDEDORA (BANGENTE), C.A.	157.572
MI BANCO, BANCO DE DESARROLLO, C.A.	102.883
BANCAMIGA, BANCO DE DESARROLLO, C.A.	43.295
BANCO DEL PUEBLO SOBERANO, C.A. 1_/	14.851
<b>BANCA DE INVERSIÓN</b>	<b>16.915</b>
SOFIOCCIDENTE BANCO DE INVERSIÓN, C.A.	16.915
BANCO DE INVERSIÓN INDUSTRIAL DE VENEZUELA, C.A. (FIVCA)	-
<b>BANCA CON LEYES ESPECIALES</b>	<b>553.981</b>
INSTITUTO MUNICIPAL DE CRÉDITO POPULAR (IMCP)	553.981
BANCO DE COMERCIO EXTERIOR, C.A. (BANCOEX)	-

**FUENTE: BALANCE GENERAL DE PUBLICACIÓN**  
**GERENCIA GENERAL DE REGULACIÓN - GERENCIA DE INVESTIGACIÓN Y DESARROLLO ESTADÍSTICO**  
**1\_/ Cifras correspondientes al mes de diciembre de 2010.**

CUADRO N° I - 7  
SISTEMA BANCARIO  
BALANCE GENERAL Y ESTADO DE RESULTADOS DE PUBLICACIÓN E INDICADORES FINANCIEROS DE LA BANCA UNIVERSAL Y COMERCIAL DE CAPITAL PRIVADO POR ESTRATO,  
BANCA DE CAPITAL DEL ESTADO, BANCA DE DESARROLLO  
Y RESTO DEL SISTEMA BANCARIO  
31-03-11  
(Miles de Bs.F)

RUBRO	TOTAL SISTEMA BANCARIO	TOTAL BANCA UNIVERSAL Y COMERCIAL	BANCA DE CAPITAL PRIVADO			BANCA DE CAPITAL DEL ESTADO	RESTO DEL SISTEMA BANCARIO		
			ESTRATO				BANCA DE DESARROLLO	OTRAS INSTIT. FINANCIERAS	TOTAL
			GRANDE	MEDIANO	PEQUEÑO				
BALANCE GENERAL DE PUBLICACIÓN (Miles de Bs.F)									
ACTIVO									
DISPONIBILIDADES	99.943.695	98.679.469	34.376.025	22.607.400	5.708.291	35.987.753	1.136.463	127.763	1.264.226
INVERSIONES EN TÍTULOS VALORES	104.249.997	102.161.726	27.569.160	15.497.665	5.347.501	53.747.400	1.047.624	1.040.647	2.088.271
CARTERA DE CRÉDITOS	185.438.146	183.797.500	82.540.013	53.218.341	9.560.645	38.478.501	792.447	848.199	1.640.646
INTERESES Y COMISIONES POR COBRAR	4.258.953	4.225.268	1.394.224	1.324.150	198.766	1.308.128	17.858	15.827	33.685
INVERSIONES EN EMPRESAS FILIALES, AFILIADAS Y SUCURSALES	5.524.986	5.524.686	1.117.641	1.176.875	11.987	3.218.183	300	-	300
BIENES REALIZABLES	215.405	215.400	76.612	19.524	99.620	19.644	5	-	5
BIENES DE USO	6.217.453	6.171.523	1.804.952	2.443.538	390.410	1.532.623	31.871	14.059	45.930
OTROS ACTIVOS	23.378.962	23.081.721	2.066.026	3.846.960	350.206	16.818.529	131.137	166.104	297.241
TOTAL DEL ACTIVO	429.227.597	423.857.293	150.944.653	100.134.453	21.667.426	151.110.761	3.157.705	2.212.599	5.370.304
PASIVO									
CAPTACIONES DEL PÚBLICO	340.294.781	339.091.223	128.244.415	83.202.294	18.032.214	109.612.300	632.662	570.896	1.203.558
OBLIGACIONES CON EL BCV	478.878	478.878	-	478.878	-	-	-	-	-
CAPTACIONES Y OBLIGACIONES CON EL BANAP	5.507.269	5.507.269	6.574	10.205	1.239	5.489.561	-	-	-
OTROS FINANCIAMIENTOS OBTENIDOS	18.101.371	16.016.492	1.513.538	5.108.039	430.367	8.964.548	2.054.134	30.745	2.084.879
OTRAS OBLIGACIONES POR INTERMEDIACIÓN FINANCIERA	374.643	374.643	87.634	231.587	7.577	47.845	-	-	-
INTERESES Y COMISIONES POR PAGAR	393.576	385.828	27.488	129.440	13.482	215.418	7.361	387	7.748
ACUMULACIONES Y OTROS PASIVOS	24.963.788	24.839.424	5.872.263	2.124.643	787.324	16.055.194	76.092	48.272	124.364
OBLIGACIONES SUBORDINADAS	-	-	-	-	-	-	-	-	-
OBLIGACIONES CONVERTIBLES EN CAPITAL	-	-	-	-	-	-	-	-	-
TOTAL DEL PASIVO	390.114.306	386.693.757	135.751.912	91.285.086	19.272.203	140.384.556	2.770.249	650.300	3.420.549
GESTIÓN OPERATIVA	2.690.175	2.684.770	1.067.611	858.996	85.918	672.245	(269)	5.674	5.405
TOTAL DE PATRIMONIO	36.423.116	34.478.766	14.125.130	7.990.371	2.309.305	10.053.960	387.725	1.556.625	1.944.350
TOTAL DEL PASIVO + PATRIMONIO + GESTIÓN OPERATIVA	429.227.597	423.857.293	150.944.653	100.134.453	21.667.426	151.110.761	3.157.705	2.212.599	5.370.304
CUENTAS DE ORDEN									
CUENTAS CONTINGENTES DEUDORAS	39.077.174	39.014.053	24.873.401	9.052.377	1.262.647	3.825.628	-	63.121	63.121
ACTIVOS DE LOS FIDEICOMISOS	96.736.983	91.352.049	22.867.706	9.089.886	1.216.080	58.178.377	-	5.384.934	5.384.934
OTROS ENCARGOS DE CONFIANZA	8.694.319	8.694.319	219.432	221.375	-	8.253.512	-	-	-
CUENTAS DEUDORAS POR OTROS ENCARGOS DE CONFIANZA (Fondo Mutual Habitacional)	14.491.328	14.463.412	4.977.688	3.086.492	1.458.821	4.940.411	-	27.916	27.916
OTRAS CUENTAS DEUDORAS DEL FONDO MUTUAL HABITACIONAL	707.146	707.146	13.453	20.615	15.487	657.591	-	-	-
OTRAS CUENTAS DE ORDEN DEUDORAS	665.318.518	658.380.812	334.368.099	115.962.301	34.549.509	173.500.903	2.096.713	4.840.993	6.937.706
OTRAS CUENTAS DE REGISTRO DEUDORAS	169.223	168.268	30.496	107.617	1.134	29.021	-	955	955
ESTADO DE RESULTADOS DE PUBLICACIÓN (Miles de Bs.F)									
INGRESOS FINANCIEROS	11.381.676	11.244.298	4.579.755	3.152.275	637.791	2.874.477	107.071	30.307	137.378
GASTOS FINANCIEROS	3.485.849	3.448.003	1.180.277	1.234.289	208.376	825.061	35.941	1.905	37.846
MARGEN FINANCIERO BRUTO	7.895.827	7.796.295	3.399.478	1.917.986	429.415	2.049.416	71.130	28.402	99.532
Ingresos por recuperaciones de activos financieros	286.652	282.856	105.577	48.790	2.366	126.123	762	3.034	3.796
Gastos por incobrabilidad y desvalorización de activos financieros	1.086.279	1.078.463	718.946	106.757	21.456	231.304	1.961	5.855	7.816
MARGEN FINANCIERO NETO	7.096.200	7.000.688	2.786.109	1.860.019	410.325	1.944.235	69.931	25.581	95.512
Otros ingresos operativos (1)	2.801.077	2.768.052	1.262.449	139.086	684.056	26.950	6.075	33.025	33.025
Otros gastos operativos (2)	591.698	589.707	245.378	74.673	50.601	219.055	1.507	484	1.991
MARGEN DE INTERMEDIACIÓN FINANCIERA	9.305.579	9.179.033	3.803.180	2.467.807	498.810	2.409.236	95.374	31.172	126.546
GASTOS DE TRANSFORMACIÓN	5.672.147	5.515.845	2.313.489	1.463.521	405.684	1.333.151	129.782	26.520	156.302
Gastos de personal	2.314.437	2.216.106	919.482	551.599	160.699	584.326	77.409	20.922	98.331
Gastos generales y administrativos (3)	2.391.708	2.336.633	916.301	633.462	183.557	603.313	50.002	5.073	55.075
Aportes al Fondo de Garantía de Depósitos y Protección Bancaria	862.393	860.163	437.931	251.739	55.504	114.889	2.103	127	2.230
Aportes a la Superintendencia de Bancos y Otras Instituciones Financieras	103.609	102.943	39.775	26.721	5.924	30.523	268	398	666
MARGEN OPERATIVO BRUTO	3.633.432	3.663.188	1.489.691	1.004.286	93.126	1.076.085	(34.408)	4.652	(29.756)
Ingresos por bienes realizables	6.943	6.693	2.696	1.702	1.404	891	-	250	250
Ingresos por programas especiales	62	62	-	-	-	-	-	-	-
Ingresos operativos varios	151.984	109.933	35.708	34.432	23.032	16.761	41.085	966	42.051
Gastos por bienes realizables	21.125	21.081	9.812	2.666	4.950	3.653	15	29	44
Gastos por depreciación, amortización y desvalorización de bienes diversos	-	-	-	-	-	-	-	-	-
Gastos operativos varios	865.282	859.539	341.618	134.376	12.578	370.967	5.615	128	5.743
MARGEN OPERATIVO NETO	2.906.014	2.899.256	1.176.665	903.378	100.096	719.117	1.047	5.711	6.758
Ingresos extraordinarios	36.784	36.668	6.285	28.761	1.155	467	115	1	116
Gastos Extraordinarios	123.550	122.081	53.711	18.293	2.738	47.339	1.431	38	1.469
RESULTADO BRUTO ANTES DE IMPUESTOS	2.819.248	2.813.843	1.129.239	913.846	98.513	672.245	(269)	5.674	5.405
Impuesto sobre la renta	129.073	129.073	61.628	54.850	12.595	-	-	-	-
RESULTADO NETO	2.690.175	2.684.770	1.067.611	858.996	85.918	672.245	(269)	5.674	5.405
INDICADORES FINANCIEROS (Porcentajes)									
EVALUACIÓN DEL PATRIMONIO									
[Patrimonio + Gestión Operativa] / Activo Total	10,74	10,35	11,60	10,60	13,44	8,45	12,87	83,08	39,93
[Patrimonio + Gestión Operativa] / [Activo Total + Inversiones Cedidas]	10,74	10,35	11,60	10,60	13,44	8,45	12,87	83,08	39,93
Otros Activos / [Patrimonio + Gestión Operativa]	59,77	62,11	13,60	43,47	14,62	156,80	33,85	10,63	15,25
Activo Improductivo / [Patrimonio + Gestión Operativa]	335,57	351,56	248,30	327,97	271,67	535,10	86,97	17,06	30,95
CALIDAD DE ACTIVOS									
Provisión para Cartera de Créditos / Cartera de Créditos Bruta	5,17	5,15	3,89	4,20	4,96	9,03	2,99	10,87	7,23
Provisión para Cartera de Créditos / Cartera Inmovilizada Bruta	138,41	138,06	33,16	146,47	132,96	89,55	197,49	167,13	172,19
Cartera Inmovilizada Bruta / Cartera de Créditos Bruta	3,74	3,73	1,17	2,86	3,73	10,09	1,51	6,50	4,20
Activo Improductivo / Activo Total	30,58	30,82	24,99	28,98	30,03	37,98	10,67	12,04	11,24
GESTIÓN ADMINISTRATIVA (4)									
Activo Productivo / Pasivo con Costo (5)	150,84	150,27	152,99	137,54	167,63	155,23	119,35	3.633,49	197,22
Brecha Estructural / Activo Total (5)	23,40	23,14	25,98	19,38	28,23	22,07	14,48	85,53	43,76
Gastos de Personal / Captaciones del Público Promedio	2,79	2,69	2,90	2,71	3,62	2,25	49,89	14,41	32,74
Gastos Operativos / Captaciones del Público Promedio	2,89	2,83	2,89	3,11	4,14	2,32	32,23	3,50	18,34
[Gtos. de Personal + Gtos. Operativos] / Activo Productivo Promedio	6,57	6,46	6,85	6,96	9,41	5,16	18,16	5,78	13,32
Otros Ingresos Operativos / Activo Promedio	2,87	2,83	3,49	2,93	3,05	2,02	8,68	1,37	5,72
[Gtos. de Personal + Gtos. Operativos] / Ingresos Financieros	41,35	40,48	40,08	37,59	53,98	41,32	119,00	85,77	111,67
RENTABILIDAD (4)									
Ingreso por Cartera de Créditos / Cartera de Créditos Promedio	19,48	19,53	19,56	19,45	20,77	19,28	21,18	7,17	13,96
Ingreso por Inversiones en Títulos Valores / Inversiones en Títulos Valores Promedio	8,78	8,87	9,06	11,56	10,67	7,84	2,17	6,67	4,27
Gastos Financieros / Captaciones Promedio con Costos	8,53	8,46	6,69	12,25	10,08	7,51	45,20	30,44	44,12
Margen Financiero Bruto / Activo Promedio	7,65	7,65	9,11	7,82	8,01	5,90	9,07	5,33	7,56
Ingresos Extraordinarios / Activo Promedio	-	-	-	0,12	-	-	-	-	-
Resultado Neto / Activo Promedio	2,60	2,63	2,86	3,50	1,60	1,93	(0,03)	1,06	0,41
Resultado Neto / Patrimonio Promedio	29,47	30,97	30,25	40,24	14,79	27,74	(0,28)	1,56	1,18
LIQUIDEZ									
Disponibilidades / Captaciones del Público	29,37	29,10	26,81	27,17	31,66	32,83	179,63	22,38	105,04
[Disponibilidades + Inv.Tit.Val.para Negociar y Disp.para la Venta] / Captaciones del Público	40,84	40,43	39,75	33,60	47,36	45,27	221,03	86,82	157,37
Cartera de Créditos Neta / Captaciones del Público	54,49	54,20	64,36	63,96	53,02	35,10	125,26	148,57	136,32
Cartera de Créditos Neta / [Captaciones del Público + Inversiones Cedidas]	54,49	54,20	64,36	63,96	53,00	35,10	125,26	148,57	136,32
[Capt. Oficiales + Inv. Cedidas Oficiales] / [Captaciones del Público + Inversiones Cedidas]	19,21	19,11	6,24	9,74	13,81	42,16	5,88	91,38	46,44
Activos a Corto Plazo / Pasivos a Corto Plazo	34,27	33,95	29,67	33,95	36,65	38,61	224,45	21,77	117,18

FUENTE: BALANCE GENERAL DE PUBLICACIÓN  
GERENCIA GENERAL DE REGULACIÓN - GERENCIA DE INVESTIGACIÓN Y DESARROLLO ESTADÍSTICO  
(1) Otros ingresos operativos excepto (Ingresos por bienes realizables, Ingresos por programas especiales de financiamiento e Ingresos operativos varios)  
(2) Otros gastos operativos excepto (Gastos por bienes realizables, Gastos por depreciación, amortización y desvalorización de bienes diversos y Gastos operativos varios)  
(3) Gastos generales y administrativos excepto (Gastos de personal, Aportes a FOGADE y Aportes a SUDEBAN)  
(4) Anualizados, calculados en base a Saldos Promedios  
(5) No es anualizado.

**CUADRO N° I - 8**  
**SISTEMA BANCARIO**  
**BALANCE GENERAL DE PUBLICACIÓN "ACTIVO" Y DISTRIBUCIÓN PORCENTUAL DE LA BANCA DE CAPITAL NACIONAL Y EXTRANJERO CON RESPECTO AL TOTAL BANCA UNIVERSAL Y COMERCIAL**  
**Y RESTO DEL SISTEMA BANCARIO CON RESPECTO AL TOTAL SISTEMA BANCARIO, SEGÚN CUENTA**  
**31-03-11**  
**(Miles de Bs.F)**

C U E N T A	TOTAL SISTEMA BANCARIO	BANCA UNIVERSAL Y COMERCIAL	A C T I V O						BANCA DE DESARROLLO	BANCA DE INVERSIÓN	BANCA CON LEYES ESPECIALES
			B A N C A U N I V E R S A L			B A N C A C O M E R C I A L					
			de Capital Nacional	de Capital Extranjero	T O T A L	de Capital Nacional	de Capital Extranjero	T O T A L			
A C T I V O											
DISPONIBILIDADES	99.943.695	98.679.469	75.157.423	17.055.225	92.212.648	6.453.819	13.002	6.466.821	1.136.463	14.295	113.468
Efectivo	8.432.666	8.413.607	6.535.708	1.421.648	7.957.356	456.237	14	456.251	11.929	5	7.125
Banco Central de Venezuela	79.960.263	79.708.128	60.246.662	14.505.926	74.752.588	4.952.290	3.250	4.955.540	151.487	3.185	97.463
Bancos y otras instituciones financieras del país	2.381.928	1.401.296	1.377.277	9.339	1.386.616	5.189	9.491	14.680	968.355	11.079	1.198
Bancos y corresponsales del exterior	2.585.049	2.581.405	2.240.845	128.533	2.369.378	211.780	247	212.027	226	26	3.392
Oficina matriz y sucursales	360	360	-	360	360	-	-	-	-	-	-
Efectos de cobro inmediato	6.631.726	6.622.915	4.799.802	993.213	5.793.015	829.900	-	829.900	4.521	-	4.290
( Provisión para disponibilidades )	(48.297)	(48.242)	(42.871)	(3.794)	(46.665)	(1.577)	-	(1.577)	(55)	-	-
INVERSIONES EN TÍTULOS VALORES	104.249.997	102.161.726	79.197.880	14.370.702	93.568.582	8.517.729	75.415	8.593.144	1.047.624	5.147	1.035.500
Colocaciones en el Banco Central de Venezuela y operaciones interbancarias	21.344.683	20.248.604	14.267.578	3.708.115	17.975.693	2.209.555	63.356	2.272.911	762.100	2.600	331.379
Inversiones en títulos valores para negociar	2.239.903	2.239.451	1.574.677	650.330	2.225.007	14.444	-	14.444	452	-	-
Inversiones en títulos valores disponibles para la venta	36.801.371	36.171.986	28.414.910	6.870.068	35.284.978	887.008	-	887.008	261.468	1.809	366.108
Inversiones en títulos valores mantenidos hasta su vencimiento	28.186.425	27.886.124	20.066.733	3.111.957	23.178.690	4.695.375	12.059	4.707.434	13.063	743	286.495
Inversiones de disponibilidad restringida	15.065.960	15.003.891	14.857.707	11.599	14.869.306	134.585	-	134.585	10.551	-	51.518
Inversiones en otros títulos valores	1.122.960	1.122.960	464.632	19.909	484.541	638.419	-	638.419	-	-	-
( Provisión para inversiones en títulos valores )	(511.305)	(511.290)	(448.357)	(1.276)	(449.633)	(61.657)	-	(61.657)	(10)	(5)	-
CARTERA DE CRÉDITOS	185.438.146	183.797.500	140.486.197	38.027.328	178.513.525	5.273.596	10.379	5.283.975	792.447	22.440	825.759
Créditos videntes	186.280.898	184.880.926	140.722.953	38.977.132	179.700.085	5.176.065	4.776	5.180.841	764.663	22.135	613.174
Créditos reestructurados	1.964.410	1.670.128	1.445.212	60.580	1.505.792	157.037	7.299	164.336	39.840	492	253.950
Créditos vencidos	6.670.039	6.596.264	5.646.833	399.911	6.046.744	549.520	-	549.520	12.282	661	60.832
Créditos en litigio	639.095	638.608	554.318	10.845	565.163	73.445	-	73.445	85	402	-
( Provisión para cartera de créditos )	(10.116.296)	(9.988.426)	(7.883.119)	(1.421.140)	(9.304.259)	(682.471)	(1.696)	(684.167)	(24.423)	(1.250)	(102.197)
INTERESES Y COMISIONES POR COBRAR	4.258.953	4.225.268	3.397.919	610.857	4.008.776	215.857	635	216.492	17.858	476	15.351
Rendimientos por cobrar por disponibilidades	42	42	42	-	42	-	-	-	-	-	-
Rendimientos por cobrar por inversiones en títulos valores	1.162.397	1.153.004	890.811	156.266	1.047.077	105.581	346	105.927	2.538	26	6.829
Rendimientos por cobrar por cartera de créditos	4.237.648	4.203.660	3.496.337	502.938	3.999.275	204.096	289	204.385	16.189	648	17.151
Comisiones por cobrar	162.235	159.789	139.411	18.958	158.369	1.420	-	1.420	-	4	2.442
Rendimientos y comisiones por cobrar por otras cuentas por cobrar	4.617	4.616	4.334	282	4.616	-	-	-	1	-	-
( Provisión para rendimientos por cobrar y otros)	(1.307.986)	(1.295.843)	(1.133.016)	(67.587)	(1.200.603)	(95.240)	-	(95.240)	(870)	(202)	(11.071)
INVERSIONES EN EMPRESAS FILIALES, AFILIADAS Y SUCURSALES	5.524.986	5.524.686	2.952.212	349.339	3.301.551	2.223.135	-	2.223.135	300	-	-
Inversiones en empresas filiales y afiliadas	2.134.443	2.134.143	1.483.482	287.421	1.770.903	363.240	-	363.240	300	-	-
Inversiones en sucursales	3.390.789	3.390.789	1.468.976	61.918	1.530.894	1.859.895	-	1.859.895	-	-	-
( Provisión para inversiones en empresas filiales, afiliadas y sucursales )	(246)	(246)	(246)	-	(246)	-	-	-	-	-	-
BIENES REALIZABLES	215.405	215.400	123.253	8.914	132.167	83.233	-	83.233	5	-	-
BIENES DE USO	6.217.453	6.171.523	4.989.268	849.263	5.838.531	332.377	615	332.992	31.871	232	13.827
OTROS ACTIVOS	23.378.962	23.081.721	20.632.058	1.193.955	21.826.013	1.254.786	922	1.255.708	131.137	541	165.563
TOTAL DEL ACTIVO	429.227.597	423.857.293	326.936.210	72.465.583	399.401.793	24.354.532	100.968	24.455.500	3.157.705	43.131	2.169.468
d i c i e m b r e - 1 0	403.089.518	394.357.317	303.941.215	67.704.691	371.645.906	22.372.044	339.367	22.711.411	956.847	46.890	44.129
VARIACIÓN											
ABSOLUTA	26.138.079	29.499.976	22.994.995	4.760.892	27.755.887	1.982.488	(238.399)	1.744.089	2.200.858	(3.759)	2.125.339
RELATIVA	6,48	7,48	7,57	7,03	7,47	8,86	(70,25)	7,68	230,01	(8,02)	4.816,20

FUENTE: BALANCE GENERAL DE PUBLICACIÓN  
GERENCIA GENERAL DE REGULACIÓN - GERENCIA DE INVESTIGACIÓN Y DESARROLLO ESTADÍSTICO



**CUADRO Nº I - 9**  
**SISTEMA BANCARIO**  
**BALANCE GENERAL DE PUBLICACIÓN "PASIVO Y PATRIMONIO" Y DISTRIBUCIÓN PORCENTUAL DE LA BANCA DE CAPITAL NACIONAL Y EXTRANJERO CON RESPECTO AL TOTAL BANCA UNIVERSAL Y COMERCIAL**  
**Y RESTO DEL SISTEMA BANCARIO CON RESPECTO AL TOTAL SISTEMA BANCARIO, SEGÚN CUENTA**  
**31-03-11**  
**(Miles de Bs.F)**

C U E N T A	TOTAL SISTEMA BANCARIO	BANCA UNIVERSAL Y COMERCIAL	P A S I V O						BANCA DE DESARROLLO	BANCA DE INVERSIÓN	BANCA CON LEVES ESPECIALES
			B A N C A U N I V E R S A L			B A N C A C O M E R C I A L					
			de Capital Nacional	de Capital Extranjero	T O T A L	de Capital Nacional	de Capital Extranjero	T O T A L			
P A S I V O											
CAPTACIONES DEL PÚBLICO	340.294.781	339.091.223	260.909.289	59.604.239	320.513.528	18.572.223	5.472	18.577.695	632.662	16.915	553.981
Depósitos en cuentas corrientes	202.243.559	201.364.612	155.668.667	33.281.021	188.949.688	12.409.452	5.472	12.414.924	333.946	-	545.001
Cuentas corrientes no remuneradas	115.235.799	114.463.399	87.287.176	18.648.033	105.935.209	8.522.718	5.472	8.528.190	227.399	-	545.001
Cuentas corrientes remuneradas	87.007.760	86.901.213	68.381.491	14.632.988	83.014.479	3.886.734	-	3.886.734	106.547	-	-
Otras obligaciones a la vista	50.794.535	50.710.831	34.978.429	14.949.061	49.927.490	783.341	-	783.341	81.039	-	2.665
Obligaciones por operaciones de mesa de dinero	11	-	-	-	-	-	-	-	-	11	-
Depósitos de ahorro	66.249.841	66.203.312	51.898.991	10.416.558	62.315.549	3.887.763	-	3.887.763	40.978	-	5.551
Depósitos a plazo	10.867.221	10.720.552	9.337.128	64.640	9.401.768	1.318.784	-	1.318.784	129.667	16.904	98
Títulos valores emitidos por la institución	9.080	80	80	-	80	-	-	-	9.000	-	-
Captaciones del público restringidas	3.531.685	3.492.987	2.427.245	892.859	3.320.104	172.883	-	172.883	38.032	-	666
Derechos y participaciones sobre títulos valores	6.598.849	6.598.849	6.598.749	100	6.598.849	-	-	-	-	-	-
OBLIGACIONES CON EL BANCO CENTRAL DE VENEZUELA											
	478.878	478.878	478.878	-	478.878	-	-	-	-	-	-
CAPTACIONES Y OBLIGACIONES CON EL BANCO NACIONAL DE AHORRO Y PRÉSTAMO											
	5.507.269	5.507.269	5.498.709	6.751	5.505.460	1.809	-	1.809	-	-	-
OTROS FINANCIAMIENTOS OBTENIDOS											
Obligaciones con instituciones financieras del país hasta un año	18.101.371	16.016.492	13.774.811	1.152.899	14.927.710	1.074.782	14.000	1.088.782	2.054.134	2.700	28.045
Obligaciones con instituciones financieras del país a más de un año	15.933.715	13.902.612	11.889.958	1.075.405	12.965.363	937.249	-	937.249	2.028.403	2.700	-
Obligaciones con instituciones financieras del exterior hasta un año	112.074	100.737	100.000	-	100.000	737	-	737	11.337	-	-
Obligaciones con instituciones financieras del exterior a más de un año	572.032	572.032	385.404	77.491	462.895	95.137	14.000	109.137	-	-	-
Obligaciones por otros financiamientos hasta un año	38.904	38.904	-	-	-	38.904	-	38.904	-	-	-
Obligaciones por otros financiamientos a más de un año	68	68	68	-	68	-	-	-	-	-	-
Obligaciones por otros financiamientos a más de un año	1.444.578	1.402.139	1.399.381	3	1.399.384	2.755	-	2.755	14.394	-	28.045
OTRAS OBLIGACIONES POR INTERMEDIACIÓN FINANCIERA											
	374.643	374.643	237.664	94.754	332.418	42.225	-	42.225	-	-	-
INTERESES Y COMISIONES POR PAGAR											
Gastos por pagar por captaciones del público	393.576	385.828	358.694	10.138	368.832	16.990	6	16.996	7.361	228	159
Gastos por pagar por obligaciones con el BCV	282.326	280.456	265.334	8.984	274.318	6.132	6	6.138	1.682	187	1
Gastos por pagar por captaciones y obligaciones con el BANAP	-	-	-	-	-	-	-	-	-	-	-
Gastos por pagar por otros financiamientos obtenidos	5.041	5.041	5.041	-	5.041	-	-	-	-	-	-
Gastos por pagar por otras obligaciones por intermediación financiera	101.087	95.209	84.351	-	84.351	10.858	-	10.858	5.679	41	158
Gastos por pagar por obligaciones convertibles en capital	2.683	2.683	1.529	1.154	2.683	-	-	-	-	-	-
Gastos por pagar por obligaciones subordinadas	2.439	2.439	2.439	-	2.439	-	-	-	-	-	-
ACUMULACIONES Y OTROS PASIVOS											
	24.963.788	24.839.424	18.188.175	3.361.425	21.549.600	3.252.865	36.959	3.289.824	76.092	1.737	46.535
OBLIGACIONES SUBORDINADAS											
	-	-	-	-	-	-	-	-	-	-	-
OTRAS OBLIGACIONES											
	-	-	-	-	-	-	-	-	-	-	-
TOTAL DEL PASIVO											
	390.114.306	386.693.757	299.446.220	64.230.206	363.676.426	22.960.894	56.437	23.017.331	2.770.249	21.580	628.720
GESTIÓN OPERATIVA											
	2.690.175	2.684.770	1.939.519	714.263	2.653.782	30.449	539	30.988	(269)	306	5.368
P A T R I M O N I O											
CAPITAL SOCIAL											
Capital Pagado	9.315.143	8.128.010	6.400.100	1.303.264	7.703.364	404.646	20.000	424.646	337.634	15.000	834.499
	9.315.143	8.128.010	6.400.100	1.303.264	7.703.364	404.646	20.000	424.646	337.634	15.000	834.499
OBLIGACIONES CONVERTIBLES EN ACCIONES											
	100.000	100.000	100.000	-	100.000	-	-	-	-	-	-
APORTES PATRIMONIALES NO CAPITALIZADOS											
	1.544.949	1.506.232	494.441	89.995	584.436	906.220	15.576	921.796	38.717	-	-
RESERVAS DE CAPITAL											
	4.095.445	3.942.690	2.697.730	1.114.540	3.812.270	128.788	1.632	130.420	12.983	4.330	135.442
AJUSTES AL PATRIMONIO											
	7.691.066	7.245.902	4.997.305	960.872	5.958.177	1.284.350	3.375	1.287.725	9.321	331	435.512
RESULTADOS ACUMULADOS											
	14.051.390	13.969.290	11.230.093	4.095.683	15.325.776	(1.359.895)	3.409	(1.356.486)	(13.179)	163	95.116
GANANCIA O PÉRDIDA NO REALIZADA EN INVERSIONES EN TÍTULOS VALORES DISPONIBLES PARA LA VENTA											
	(338.965)	(377.446)	(333.286)	(43.240)	(376.526)	(920)	-	(920)	2.249	1.421	34.811
(ACCIONES EN TESORERÍA)											
	(35.912)	(35.912)	(35.912)	-	(35.912)	-	-	-	-	-	-
TOTAL DE PATRIMONIO											
	36.423.116	34.478.766	25.550.471	7.521.114	33.071.585	1.363.189	43.992	1.407.181	387.725	21.245	1.535.380
TOTAL DEL PASIVO Y PATRIMONIO											
	429.227.597	423.857.293	326.936.210	72.465.583	399.401.793	24.354.532	100.968	24.455.500	3.157.705	43.131	2.169.468
CUENTAS CONTINGENTES DEUDORAS											
ACTIVOS DE LOS FIDEICOMISOS	39.077.174	39.014.053	28.942.783	9.423.135	38.365.918	646.866	1.269	648.135	-	32	63.089
OTROS ENCARGOS DE CONFIANZA	96.736.983	91.352.049	79.379.981	8.018.933	87.398.914	3.863.907	89.228	3.953.135	-	15.139	5.369.795
CAPTACIONES DE ENTIDADES OFICIALES	8.694.319	8.694.319	8.479.988	214.331	8.694.319	-	-	-	-	-	-
CAPTACIONES DE ENTIDADES OFICIALES	65.366.071	64.807.167	52.957.917	3.965.654	56.923.571	7.883.596	-	7.883.596	37.224	-	521.680
MICROCREDITOS	7.550.476	6.732.719	5.167.694	1.370.598	6.538.292	194.427	-	194.427	812.584	-	5.173
CRÉDITOS AL SECTOR TURISMO SEGÚN LA LEGISLACIÓN VIGENTE	3.533.222	3.533.222	2.797.498	645.655	3.443.153	90.069	-	90.069	-	-	-
CRÉDITOS OTORGADOS A LA ACTIVIDAD MANUFACTURERA	17.058.558	17.058.558	13.395.749	3.238.301	16.634.050	424.508	-	424.508	-	-	-
CRÉDITOS HIPOTECARIOS SEGÚN LA LEY ESPECIAL DE PROTECCIÓN AL D.H.V.	23.937.928	23.921.002	19.422.868	4.432.571	23.855.439	65.563	-	65.563	401	-	16.525
ÍNDICE DE SOLVENCIA	10.74	10.35	9.95	13.05	10.52	7.11	44,10	7,30	12,87	47,14	83,92



**CUADRO N° I - 10**  
**SISTEMA BANCARIO**  
**ESTADO DE RESULTADOS DE PUBLICACIÓN Y DISTRIBUCIÓN PORCENTUAL DE LA BANCA DE CAPITAL NACIONAL Y EXTRANJERO CON RESPECTO AL TOTAL BANCA UNIVERSAL Y COMERCIAL**  
**Y RESTO DEL SISTEMA BANCARIO CON RESPECTO AL TOTAL SISTEMA BANCARIO, SEGÚN CUENTA**  
**PERÍODO DEL 01-01-11 AL 31-03-11**  
**(Miles de Bs.F)**

C U E N T A	E S T A D O D E R E S U L T A D O S								
	TOTAL SISTEMA BANCARIO	BANCA UNIVERSAL Y COMERCIAL	B A N C A U N I V E R S A L			B A N C A C O M E R C I A L			BANCA DE DESARROLLO
			de Capital Nacional	de Capital Extranjero	T O T A L	de Capital Nacional	de Capital Extranjero	T O T A L	
<b>INGRESOS FINANCIEROS</b>	<b>11.381.676</b>	<b>11.244.298</b>	8.574.520	2.133.154	<b>10.707.674</b>	535.130	1.494	<b>536.624</b>	107.071
Ingresos por disponibilidades	61.421	876	822	27	849	5	22	27	60.511
Ingresos por inversiones en títulos valores	2.167.161	2.146.156	1.571.342	317.674	1.889.016	256.127	1.013	257.140	5.693
Ingresos por cartera de créditos	8.787.698	8.732.424	6.673.654	1.789.596	8.463.250	268.728	446	269.174	40.659
Ingresos por otras cuentas por cobrar	133.224	132.950	110.299	16.495	126.794	6.143	13	6.156	-
Ingresos por inversiones en empresas filiales, afiliadas y sucursales	-	-	-	-	-	-	-	-	-
Ingresos por oficina principal y sucursales	-	-	-	-	-	-	-	-	-
Otros ingresos financieros	232.172	231.892	218.403	9.362	227.765	4.127	-	4.127	208
<b>GASTOS FINANCIEROS</b>	<b>3.485.849</b>	<b>3.448.003</b>	2.807.345	474.643	<b>3.281.988</b>	165.945	70	<b>166.015</b>	35.941
Gastos por captaciones del público	3.166.914	3.155.719	2.529.481	470.914	3.000.395	155.254	70	155.324	9.877
Gastos por obligaciones con el BCV	5.737	5.737	5.737	-	5.737	-	-	-	-
Gastos por captaciones y obligaciones con el BANAP	24.949	24.949	24.947	2	24.949	-	-	-	-
Gastos por otros financiamientos obtenidos	237.008	210.361	197.516	2.164	199.680	10.681	-	10.681	26.060
Gastos por otras obligaciones por intermediación financiera	40.397	40.397	40.397	-	40.397	-	-	-	-
Gastos por obligaciones subordinadas	-	-	-	-	-	-	-	-	-
Gastos por obligaciones convertibles en capital	4.316	4.316	4.316	-	4.316	-	-	-	-
Gastos por oficina principal y sucursales	-	-	-	-	-	-	-	-	-
Otros gastos financieros	6.528	6.524	4.951	1.563	6.514	10	-	10	4
<b>MARGEN FINANCIERO BRUTO</b>	<b>7.895.827</b>	<b>7.796.295</b>	5.767.175	1.658.511	<b>7.425.686</b>	369.185	1.424	<b>370.609</b>	71.130
Ingresos por recuperaciones de activos financieros	286.652	282.856	231.102	44.951	276.053	6.779	24	6.803	762
Gastos por incobrabilidad y desvalorización de activos financieros	1.086.279	1.078.463	797.536	259.547	1.057.083	21.130	250	21.380	1.961
Gastos por incobrabilidad de créditos y otras cuentas por cobrar	1.085.128	1.077.312	796.386	259.547	1.055.933	21.129	250	21.379	1.961
Constitución de provisión y ajustes de disponibilidades	1.151	1.151	1.150	-	1.150	1	-	1	-
<b>MARGEN FINANCIERO NETO</b>	<b>7.096.200</b>	<b>7.000.688</b>	5.200.741	1.443.915	<b>6.644.656</b>	354.834	1.198	<b>356.032</b>	69.931
Otros ingresos operativos (1)	2.801.077	2.768.052	2.145.774	486.594	2.632.368	134.901	783	135.684	26.950
Otros gastos operativos (2)	591.698	589.707	424.456	102.839	527.295	62.403	9	62.412	1.507
<b>MARGEN DE INTERMEDIACIÓN FINANCIERA</b>	<b>9.305.579</b>	<b>9.179.033</b>	6.922.059	1.827.670	<b>8.749.729</b>	427.332	1.972	<b>429.304</b>	95.374
<b>GASTOS DE TRANSFORMACIÓN</b>	<b>5.672.147</b>	<b>5.515.845</b>	4.317.030	887.242	<b>5.204.272</b>	310.014	1.559	<b>311.573</b>	129.782
Gastos de personal	2.314.437	2.216.106	1.757.038	323.225	2.080.263	134.859	984	135.843	77.409
Gastos generales y administrativos (3)	2.391.708	2.336.633	1.838.154	349.522	2.187.676	148.409	548	148.957	50.002
Aportes al Fondo de Garantía de Depósitos y Protección Bancaria	862.393	860.163	640.198	195.552	835.750	24.397	16	24.413	2.103
Aportes a la Superintendencia de Bancos y Otras Instituciones Financieras	103.609	102.943	81.640	18.943	100.583	2.349	11	2.360	268
<b>MARGEN OPERATIVO BRUTO</b>	<b>3.633.432</b>	<b>3.663.188</b>	2.605.029	940.428	<b>3.545.457</b>	117.318	413	<b>117.731</b>	(34.408)
Ingresos por bienes realizables	6.943	6.693	6.405	-	6.405	288	-	288	-
Ingresos por programas especiales	62	62	-	62	62	-	-	-	-
Ingresos operativos varios	151.984	109.933	78.009	31.067	109.076	857	-	857	41.085
Gastos por bienes realizables	21.125	21.081	16.828	814	17.642	3.439	-	3.439	15
Gastos por depreciación, amortización y desvalorización de bienes diversos	-	-	-	-	-	-	-	-	-
Gastos operativos varios	865.282	859.539	635.741	139.175	774.916	84.623	-	84.623	5.615
<b>MARGEN OPERATIVO NETO</b>	<b>2.906.014</b>	<b>2.899.256</b>	2.036.874	831.568	<b>2.868.442</b>	30.401	413	<b>30.814</b>	1.047
Ingresos extraordinarios	36.784	36.668	29.213	6.286	35.499	1.043	126	1.169	115
Gastos Extraordinarios	123.550	122.081	81.224	40.378	121.602	479	-	479	1.431
<b>RESULTADO BRUTO ANTES DE IMPUESTOS</b>	<b>2.819.248</b>	<b>2.813.843</b>	1.984.863	797.476	<b>2.782.339</b>	30.965	539	<b>31.504</b>	(269)
Impuesto sobre la renta	129.073	129.073	45.344	83.213	128.557	516	-	516	-
<b>RESULTADO NETO</b>	<b>2.690.175</b>	<b>2.684.770</b>	1.939.519	714.263	<b>2.653.782</b>	30.449	539	<b>30.988</b>	(269)

FUENTE: ESTADO DE RESULTADOS DE PUBLICACIÓN  
GERENCIA GENERAL DE REGULACIÓN - GERENCIA DE INVESTIGACIÓN Y DESARROLLO ESTADÍSTICO  
(1) Incluye: Ingresos por Comisiones por Servicios, Ingresos por Diferencias de Cambio y Operaciones con Derivados, Ingresos por Inversiones en Empresas Filiales y Afiliadas, Ingresos por Inversiones en Sucursales y Ganancia en Inversiones en Títulos Valores.  
(2) Incluye: Gastos por Comisiones por Servicios, Gastos por Diferencias de Cambio y Operaciones con Derivados, Gastos por Inversiones en Empresas Filiales y Afiliadas, Gastos por Inversiones en Sucursales y Pérdida en Inversiones en Títulos Valores.  
(3) Gastos generales y administrativos excepto (Gastos de personal, Aportes a FOGADE y Aportes a SUDEBAN)

**CUADRO N° I - 11**  
**SISTEMA BANCARIO**  
**INDICADORES POR BANCA UNIVERSAL Y COMERCIAL DE CAPITAL NACIONAL, DE CAPITAL EXTRANJERO,**  
**Y RESTO DEL SISTEMA BANCARIO, SEGÚN CATEGORÍA**  
**31-03-11**  
**(PORCENTAJES)**

C A T E G O R Í A	I N D I C A D O R E S										
	TOTAL SISTEMA BANCARIO	BANCA UNIVERSAL Y COMERCIAL	B A N C A   U N I V E R S A L			B A N C A   C O M E R C I A L			BANCA DE DESARROLLO	BANCA DE INVERSIÓN	BANCA CON LEYES ESPECIALES
			de Capital Nacional	de Capital Extranjero	T O T A L	de Capital Nacional	de Capital Extranjero	T O T A L			
EVALUACIÓN DEL PATRIMONIO											
[Patrimonio + Gestión Operativa] / Activo Total	10,74	10,35	9,95	13,05	9,77	7,11	44,10	13,10	12,87	47,14	83,92
[Patrimonio + Gestión Operativa] / [Activo Total + Inversiones Cedidas]	10,74	10,35	9,95	13,05	9,77	7,11	44,10	13,10	12,87	47,14	83,92
Otros Activos / [Patrimonio + Gestión Operativa]	59,77	62,11	75,05	14,50	75,78	90,04	2,07	14,43	33,85	2,51	10,75
Activo Improductivo / [Patrimonio + Gestión Operativa]	335,57	351,56	369,24	229,72	386,82	733,70	8,40	228,53	86,97	19,71	17,02
CALIDAD DE ACTIVOS											
Provisión para Cartera de Créditos / Cartera de Créditos Bruta	5,17	5,15	5,31	3,60	5,55	11,46	14,05	3,61	2,99	5,28	11,01
Provisión para Cartera de Créditos / Cartera Inmovilizada Bruta	138,41	138,06	127,12	345,98	125,52	109,55	-	346,39	197,49	117,59	168,00
Cartera Inmovilizada Bruta / Cartera de Créditos Bruta	3,74	3,73	4,18	1,04	4,42	10,46	-	1,04	1,51	4,49	6,56
Activo Improductivo / Activo Total	30,58	30,82	31,05	26,11	31,81	41,98	3,70	26,08	10,67	9,85	12,09
GESTIÓN ADMINISTRATIVA   1_/											
Activo Productivo / Pasivo con Costo   2_/	150,84	150,27	142,82	198,74	142,46	136,92	694,49	198,99	119,35	198,24	5.618,54
Brecha Estructural / Activo Total   2_/	23,40	23,14	20,67	36,71	20,32	15,64	82,43	36,78	14,48	44,68	86,35
Gastos de Personal / Captaciones del Público Promedio	2,79	2,69	2,77	2,23	2,78	3,02	85,24	2,23	49,89	14,16	14,42
Gastos Operativos / Captaciones del Público Promedio	2,89	2,83	2,89	2,41	2,92	3,32	47,47	2,41	32,23	8,35	3,35
[Gtos. de Personal + Gtos. Operativos] / Activo Productivo Promedio	6,57	6,46	6,62	5,29	6,71	8,16	6,11	5,29	18,16	9,29	5,69
Otros Ingresos Operativos / Activo Promedio	2,87	2,83	2,84	2,94	2,81	2,37	3,02	2,94	8,68	3,04	1,33
[Gtos. de Personal + Gtos. Operativos] / Ingresos Financieros	41,35	40,49	41,93	31,54	42,58	52,93	102,54	31,59	119,00	57,94	87,38
RENTABILIDAD   1_/											
Ingreso por Cartera de Créditos / Cartera de Créditos Promedio	19,48	19,53	19,51	19,45	19,55	20,58	15,80	19,45	21,18	24,49	6,67
Ingreso por Inversiones en Títulos Valores / Inversiones en Títulos Valores Promedio	8,78	8,87	8,33	9,83	8,73	12,25	6,37	9,81	2,17	11,53	6,63
Gastos Financieros / Captaciones Promedio con Costos	8,53	8,46	8,73	7,43	8,65	7,48	-	7,43	45,20	16,79	59,70
Margen Financiero Bruto / Activo Promedio	7,65	7,65	7,34	9,42	7,28	6,44	5,50	9,42	9,07	8,23	5,26
Ingresos Extraordinarios / Activo Promedio	-	-	-	-	-	-	0,49	-	-	-	-
Resultado Neto / Activo Promedio	2,60	2,63	2,47	4,06	2,34	0,53	2,08	4,05	(0,03)	2,68	1,03
Resultado Neto / Patrimonio Promedio	29,47	30,97	30,04	38,62	28,95	8,71	4,11	38,38	(0,28)	5,76	1,50
LIQUIDEZ											
Disponibilidades / Captaciones del Público	29,37	29,10	28,81	28,61	29,20	34,75	237,61	28,63	179,63	84,51	20,48
[Disponibilidades + Inv.Tít.Val.para Negociar y Disp.para la Venta] / Captaciones del Público	40,84	40,43	40,30	41,23	40,25	39,60	237,61	41,25	221,03	95,21	86,57
Cartera de Créditos Neta / Captaciones del Público	54,49	54,20	53,84	63,80	52,15	28,40	189,67	63,81	125,26	132,66	149,06
Cartera de Créditos Neta / [Captaciones del Público + Inversiones Cedidas]	54,49	54,20	53,84	63,80	52,15	28,40	189,67	63,81	125,26	132,66	149,06
[Capt. Oficiales + Inv. Cedidas Oficiales] / [Captaciones del Público + Inversiones Cedidas]	19,21	19,11	20,30	6,65	21,77	42,45	-	6,65	5,88	-	94,17
Activos a Corto Plazo / Pasivos a Corto Plazo	34,27	33,95	33,23	38,20	33,15	32,16	237,61	38,22	224,45	86,34	19,83

FUENTE: BALANCE GENERAL DE PUBLICACIÓN  
GERENCIA GENERAL DE REGULACIÓN - GERENCIA DE INVESTIGACIÓN Y DESARROLLO ESTADÍSTICO  
1\_/ Anualizados, calculados en base a Saldos Promedios  
2\_/ No es anualizado.

**CUADRO N° I - 12**  
**BANCA UNIVERSAL Y BANCA COMERCIAL**  
**TASAS DE INTERÉS NOMINALES PROMEDIO**

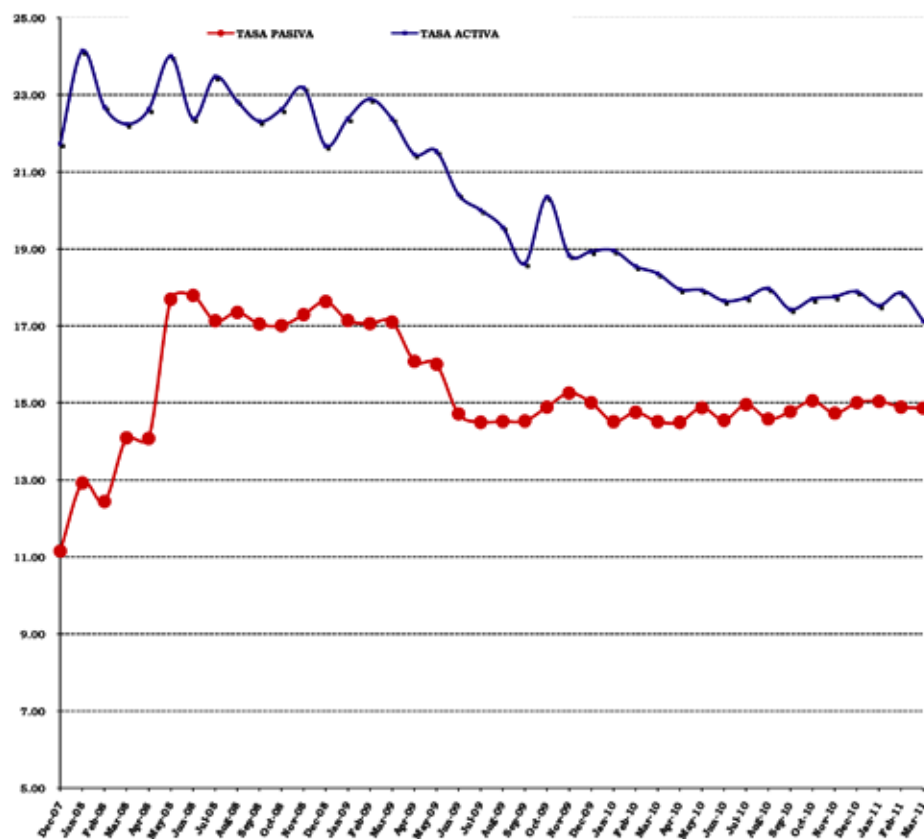

**TASAS DE INTERÉS NOMINALES PROMEDIO**  
**PONDERADAS DE LOS 6 PRINCIPALES**  
**BANCOS UNIVERSALES Y COMERCIALES**  
( PORCENTAJES )

PERÍODO	1. / OPERACIONES ACTIVAS	2. / OPERACIONES PASIVAS	DIFERENCIAL "SPREAD"
dic-07	21,73	11,15	10,58
ene-08	24,14	12,92	11,22
feb-08	22,68	12,44	10,24
mar-08	22,24	14,10	8,14
abr-08	22,62	14,08	8,54
may-08	24,00	17,69	6,31
jun-08	22,38	17,79	4,59
jul-08	23,47	17,13	6,34
ago-08	22,83	17,35	5,48
sep-08	22,31	17,05	5,26
oct-08	22,62	17,01	5,61
nov-08	23,18	17,29	5,89
dic-08	21,67	17,63	4,04
ene-09	22,38	17,14	5,24
feb-09	22,89	17,06	5,83
mar-09	22,37	17,10	5,27
abr-09	21,46	16,08	5,38
may-09	21,54	16,00	5,54
jun-09	20,41	14,71	5,70
jul-09	20,01	14,50	5,51
ago-09	19,56	14,52	5,04
sep-09	18,62	14,53	4,09
oct-09	20,35	14,89	5,46
nov-09	18,84	15,25	3,59
dic-09	18,94	15,00	3,94
ene-10	18,96	14,51	4,45
feb-10	18,55	14,75	3,80
mar-10	18,36	14,51	3,85
abr-10	17,95	14,50	3,45
may-10	17,93	14,87	3,06
jun-10	17,65	14,55	3,10
jul-10	17,73	14,95	2,78
ago-10	17,97	14,58	3,39
sep-10	17,43	14,77	2,66
oct-10	17,70	15,05	2,65
nov-10	17,76	14,73	3,03
dic-10	17,89	15,00	2,89
ene-11	17,53	15,04	2,49
feb-11	17,85	14,89	2,96
mar-11	17,13	14,86	2,27

FUENTE: BANCO CENTRAL DE VENEZUELA

PROCESADO POR: GERENCIA DE INVESTIGACIÓN Y DESARROLLO ESTADÍSTICO

1. / Se incluye los créditos destinados al Sector Agrícola a partir del 08/08/97, conforme a lo previsto en la Resolución N° 97-07-02, publicada en la Gaceta Oficial N° 36.264 del 07/08/97.

2. / Se refiere a los Depósitos a Plazo a 90 días.

**CUADRO Nº I - 13  
SISTEMA BANCARIO  
PARTICIPACIÓN PORCENTUAL Y ABSOLUTA DEL CAPITAL EXTRANJERO  
EN EL PATRIMONIO, SEGÚN BANCO  
31-03-11**

B A N C O	P A T R I M O N I O		
	SALDO (Miles de Bs.F)	PARTICIPACIÓN EXTRANJERA	
		PORCENTUAL	ABSOLUTA
<b>BANCA UNIVERSAL</b>			
PROVINCIAL	5.465.542	65,96	3.605.072
EXTERIOR	1.329.479	83,45	1.109.450
BANCARIBE	1.194.590	18,70	223.388
NACIONAL DE CRÉDITO	910.575	6,03	54.908
FONDO COMÚN	769.319	97,60	750.855
CITIBANK	653.690	100,00	653.690
INTERNACIONAL DE DESARROLLO	72.403	100,00	72.403
RESTO DE LA BANCA UNIVERSAL	22.675.987		
<b>TOTAL BANCA UNIVERSAL</b>	<b>33.071.585</b>	<b>19,56</b>	<b>6.469.766</b>
<b>BANCA COMERCIAL</b>			
BANCO DE EXPORTACIÓN Y COMERCIO	43.992	100,00	43.992
BANGENTE	41.476	0,64	265
RESTO DE LA BANCA COMERCIAL	1.321.713		
<b>TOTAL BANCA COMERCIAL</b>	<b>1.407.181</b>	<b>3,15</b>	<b>44.257</b>
<b>RESTO DEL SISTEMA BANCARIO</b>	<b>1.944.350</b>		
<b>TOTAL SISTEMA BANCARIO</b>	<b>36.423.116</b>	<b>17,88</b>	<b>6.514.023</b>

FUENTE: FORMULARIO PS-SBIF038 "Nómina de Accionistas Extranjeros - Inversión Directa"  
GERENCIA GENERAL DE REGULACIÓN - GERENCIA DE NORMAS PRUDENCIALES  
GERENCIA DE INVESTIGACIÓN Y DESARROLLO ESTADÍSTICO

CUADRO Nº I - 14  
SISTEMA BANCARIO  
BANCA UNIVERSAL  
BANCO DE VENEZUELA. S.A. BANCO UNIVERSAL  
EVOLUCIÓN MENSUAL DEL BALANCE GENERAL DE PUBLICACIÓN, ESTADO DE RESULTADOS DE PUBLICACIÓN  
E INDICADORES FINANCIEROS, SEGÚN RUBRO  
junio - diciembre / 2010 - marzo / 2011

	R U B R O		2 0 1 0		2 0 1 1			Banca del Estado			Banca Universal y Comercial	Sistema Bancario
	junio	diciembre	enero	febrero	marzo							
BALANCE GENERAL DE PUBLICACIÓN (Miles de Bs.F)												
ACTIVO												
DISPONIBILIDADES	14.642.640	17.471.204	21.417.120	21.133.210	23.187.400	35.987.753	98.679.469	99.943.695				
INVERSIONES EN TÍTULOS VALORES	8.640.360	9.159.115	9.873.140	10.398.426	10.318.381	53.747.400	102.161.726	104.249.997				
CARTERA DE CRÉDITOS	17.780.042	21.379.475	21.226.942	21.483.610	22.017.828	38.478.501	183.797.500	185.438.146				
INTERESES Y COMISIONES POR COBRAR	338.946	381.184	417.499	398.263	369.360	1.308.128	4.225.268	4.258.953				
INVERSIONES EN EMPRESAS FILIALES, AFILIADAS Y SUCURSALES	698.186	781.972	990.812	995.048	995.048	3.218.183	5.523.887	5.523.887				
BIENES REALIZABLES	-	1.948	1.889	1.830	1.771	19.644	215.400	215.400				
BIENES DE USO	366.837	391.104	400.653	399.280	442.728	1.532.623	6.171.523	6.217.453				
OTROS ACTIVOS	2.751.734	3.432.267	3.344.807	3.342.342	3.163.738	16.818.529	23.081.721	23.378.962				
TOTAL DEL ACTIVO	45.218.745	52.999.469	57.670.530	58.147.773	60.496.254	151.110.761	423.857.293	429.227.597				
PASIVO												
CAPTACIONES DEL PÚBLICO	38.585.569	47.328.243	50.817.915	51.545.598	53.753.987	109.612.300	339.091.223	340.294.781				
OBLIGACIONES CON EL BCV	-	-	-	-	-	-	478.878	478.878				
CAPTACIONES Y OBLIGACIONES CON EL BANAVIH	159.769	148.401	315.659	159.100	146.415	5.489.251	5.507.269	5.507.269				
OTROS FINANCIAMIENTOS OBTENIDOS	1.397.782	127.293	98.082	46.997	53.375	8.964.548	16.016.492	18.101.371				
OTRAS OBLIGACIONES POR INTERMEDIACIÓN FINANCIERA	4.038	5.100	4.318	10.995	4.073	47.845	374.643	374.643				
INTERESES Y COMISIONES POR PAGAR	93.023	122.634	121.797	111.666	121.196	215.418	385.828	393.576				
ACUMULACIONES Y OTROS PASIVOS	1.205.224	1.254.021	1.374.739	1.394.717	1.415.595	16.055.194	24.839.424	24.963.788				
OBLIGACIONES SUBORDINADAS	-	-	-	-	-	-	-	-				
OBLIGACIONES CONVERTIBLES EN CAPITAL	-	-	-	-	-	-	-	-				
TOTAL DEL PASIVO	41.445.405	48.985.692	52.732.510	53.269.073	55.494.641	140.384.556	386.693.757	390.114.306				
GESTIÓN OPERATIVA	-	-	101.130	191.684	297.486	672.245	2.684.770	2.690.175				
TOTAL DE PATRIMONIO	3.773.340	4.013.777	4.836.890	4.687.016	4.704.127	10.053.960	34.478.766	36.423.116				
TOTAL DEL PASIVO + PATRIMONIO + GESTIÓN OPERATIVA	45.218.745	52.999.469	57.670.530	58.147.773	60.496.254	151.110.761	423.857.293	429.227.597				
CUENTAS DE ORDEN												
CUENTAS CONTINGENTES DEUDORAS	1.443.772	1.845.562	1.653.351	1.513.638	1.517.669	3.825.628	39.014.053	39.077.174				
ACTIVOS DE LOS FIDEICOMISOS	8.942.666	10.412.696	12.370.234	12.664.584	13.315.116	58.178.377	91.352.049	96.736.983				
OTROS ENCARGOS DE CONFIANZA	-	-	-	-	-	8.253.512	8.694.319	8.694.319				
CUENTAS DEUDORAS POR OTROS ENCARGOS DE CONFIANZA (Fondo Mutual Habitacional)	1.198.141	1.413.438	1.442.544	1.460.736	1.480.987	4.940.411	14.463.412	14.491.328				
OTRAS CUENTAS DEUDORAS DEL FONDO MUTUAL HABITACIONAL	7.182	9.515	9.875	10.259	10.737	657.591	707.146	707.146				
OTRAS CUENTAS DE ORDEN DEUDORAS	62.134.577	82.800.312	85.617.463	88.480.676	94.881.163	173.500.803	6					

**GERENCIA GENERAL DE REGULACIÓN - GERENCIA DE INVESTIGACIÓN Y DESARROLLO ESTADÍSTICO**

(1) Incluye: Ingresos por Comisiones por Servicios, Ingresos por Diferencias de Cambio y Operaciones con Derivados, Ingresos por Inversiones en Empresas Filiales y Afiliadas, Ingresos por Inversiones en Sucursales y Ganancia en Inversiones en Títulos Valores.

(2) Incluye: Gastos por Comisiones por Servicios, Gastos por Diferencias de Cambio y Operaciones con Derivados, Gastos por Inversiones en Empresas Filiales y Afiliadas, Gastos por Inversiones en Sucursales y Pérdida en Inversiones en Títulos Valores.

(3) Gastos generales y administrativos excepto (Gastos de personal, Aportes a FOGADE y Aportes a SUEBAN)

(4) Anualizados, calculados en base a Saldos Promedios

(5) No es anualizado.

**CUADRO Nº I - 15**  
**SISTEMA BANCARIO**  
**BANCA UNIVERSAL**  
**BANESCO BANCO UNIVERSAL, C.A.**  
**EVOLUCIÓN MENSUAL DEL BALANCE GENERAL DE PUBLICACIÓN, ESTADO DE RESULTADOS DE PUBLICACIÓN**  
**E INDICADORES FINANCIEROS, SEGÚN RUBRO**  
**junio - diciembre / 2010 - marzo / 2011**

R U B R O	2 0 1 0		2 0 1 1			Estrato Grande	Banca Universal y Comercial	Sistema Bancario
	junio	diciembre	enero	febrero	marzo			
BALANCE GENERAL DE PUBLICACIÓN (Miles de Bs.F)								
ACTIVO								
DISPONIBILIDADES	11.283.695	17.345.428	16.120.490	12.186.784	12.133.178	34.376.025	98.679.469	99.943.695
INVERSIONES EN TÍTULOS VALORES	5.010.959	4.782.358	6.152.028	7.726.296	7.976.591	27.569.160	102.161.726	104.249.997
CARTERA DE CRÉDITOS	24.588.558	27.653.659	28.441.965	28.473.015	29.794.914	82.540.013	183.797.500	185.438.146
INTERESES Y COMISIONES POR COBRAR	465.703	453.064	488.105	578.159	564.190	1.394.224	4.225.268	4.258.953
INVERSIONES EN EMPRESAS FILIALES, AFILIADAS Y SUCURSALES	7.701	7.718	7.718	7.725	7.293	1.117.641	5.524.686	5.524.986
BIENES REALIZABLES	2.338	36.170	35.100	34.029	32.959	76.612	215.400	215.405
BIENES DE USO	839.891	887.015	983.776	995.142	995.216	1.804.952	6.171.523	6.217.453
OTROS ACTIVOS	485.154	921.832	612.677	623.166	521.707	2.066.026	23.081.721	23.378.962
TOTAL DEL ACTIVO	42.683.999	52.087.244	52.841.859	50.624.316	52.026.048	150.944.653	423.857.293	429.227.597
PASIVO								
CAPTACIONES DEL PÚBLICO	37.175.334	45.832.156	46.014.895	43.584.303	44.955.951	128.244.415	339.091.223	340.294.781
OBLIGACIONES CON EL BCV	-	-	-	-	-	-	478.878	478.878
CAPTACIONES Y OBLIGACIONES CON EL BANAVIH	3.649	41	626	41	41	6.574	5.507.269	5.507.269
OTROS FINANCIAMIENTOS OBTENIDOS	336.720	389.265	562.272	549.479	401.229	1.513.538	16.016.492	18.101.371
OTRAS OBLIGACIONES POR INTERMEDIACIÓN FINANCIERA	19.763	60.486	40.554	43.333	14.493	87.634	374.643	374.643
INTERESES Y COMISIONES POR PAGAR	48.736	20.630	19.304	19.594	18.802	27.488	385.828	393.576
ACUMULACIONES Y OTROS PASIVOS	1.290.568	1.549.793	1.699.213	1.870.643	1.958.154	5.872.263	24.839.424	24.963.788
OBLIGACIONES SUBORDINADAS	-	-	-	-	-	-	-	-
OBLIGACIONES CONVERTIBLES EN CAPITAL	-	-	-	-	-	-	-	-
TOTAL DEL PASIVO	38.874.770	47.852.371	48.336.864	46.067.393	47.348.670	135.751.912	386.693.757	390.114.306
GESTIÓN OPERATIVA	-	-	75.558	155.801	256.420	1.067.611	2.684.770	2.690.175
TOTAL DE PATRIMONIO	3.809.229	4.234.873	4.429.437	4.401.122	4.420.958	14.125.130	34.478.766	36.423.116
TOTAL DEL PASIVO + PATRIMONIO + GESTIÓN OPERATIVA	42.683.999	52.087.244	52.841.859	50.624.316	52.026.048	150.944.653	423.857.293	429.227.597
CUENTAS DE ORDEN								
CUENTAS CONTINGENTES DEUDORAS	1.011.641	12.530.645	12.260.468	12.304.948	12.266.086	24.873.401	39.014.053	39.077.174
ACTIVOS DE LOS FIDEICOMISOS	6.656.280	7.180.441	6.435.596	6.802.628	6.880.319	22.867.706	91.352.049	96.736.983
OTROS ENCARGOS DE CONFIANZA	148.181	197.718	186.004	184.139	200.042	219.432	8.694.319	8.694.319
CUENTAS DEUDORAS POR OTROS ENCARGOS DE CONFIANZA (Fondo Mutual Habitacional)	3.879.249	4.401.111	4.508.923	4.600.033	4.690.175	4.977.688	14.463.412	14.491.328
OTRAS CUENTAS DEUDORAS DEL FONDO MUTUAL HABITACIONAL	9.211	10.256	10.477	10.673	10.833	13.453	707.146	707.146
OTRAS CUENTAS DE ORDEN DEUDORAS	137.466.654	142.054.533	145.697.421	148.819.559	151.922.358	334.368.099	658.380.812	665.318.518
OTRAS CUENTAS DE REGISTRO DEUDORAS	25.303	26.109	26.162	26.341	26.513	30.496	168.268	169.223
ESTADO DE RESULTADOS DE PUBLICACIÓN (Miles de Bs.F)								
INGRESOS FINANCIEROS	2.689.011	2.986.245	520.669	1.066.144	1.624.401	4.579.755	11.244.298	11.381.676
GASTOS FINANCIEROS	900.839	793.859	132.513	246.719	370.494	1.180.277	3.448.003	3.485.849
MARGEN FINANCIERO BRUTO	1.788.172	2.192.386	388.156	819.425	1.253.907	3.399.478	7.796.295	7.895.827
Ingresos por recuperaciones de activos financieros	34.172	62.344	13.166	24.875	36.969	105.577	282.856	286.652
Gastos por incobrabilidad y desvalorización de activos financieros	612.031	329.554	68.000	153.000	199.000	718.946	1.078.463	1.086.279
MARGEN FINANCIERO NETO	1.210.313	1.925.176	333.322	691.300	1.091.876	2.786.109	7.000.688	7.096.200
Otros ingresos operativos (1)	2.046.323	749.159	103.984	229.320	333.949	1.262.449	2.768.052	2.801.077
Otros gastos operativos (2)	1.041.574	219.037	33.024	53.222	88.068	245.378	589.707	591.698
MARGEN DE INTERMEDIACIÓN FINANCIERA	2.215.062	2.455.298	404.282	867.398	1.337.757	3.803.180	9.179.033	9.305.579
GASTOS DE TRANSFORMACIÓN	1.603.295	1.856.001	302.334	653.749	980.853	2.313.489	5.515.845	5.672.147
Gastos de personal	662.887	695.114	122.444	243.632	384.572	919.482	2.216.106	2.314.437
Gastos generales y administrativos (3)	747.961	891.004	124.680	299.698	430.653	916.301	2.336.633	2.391.708
Aportes al Fondo de Garantía de Depósitos y Protección Bancaria	168.572	244.639	50.651	101.302	151.952	437.931	860.163	862.393
Aportes a la Superintendencia de Bancos y Otras Instituciones Financieras	23.875	25.244	4.559	9.117	13.676	39.775	102.943	103.609
MARGEN OPERATIVO BRUTO	611.767	599.297	101.948	213.649	356.904	1.489.691	3.663.188	3.633.432
Ingresos por bienes realizables	6.026	8.470	333	835	2.072	2.696	6.693	6.943
Ingresos por programas especiales	-	-	-	-	-	-	62	62
Ingresos operativos varios	28.017	31.721	2.773	4.754	7.492	35.708	109.933	151.984
Gastos por bienes realizables	2.835	3.550	1.154	2.294	3.546	9.812	21.081	21.125
Gastos por depreciación, amortización y desvalorización de bienes diversos	-	-	-	-	-	-	-	-
Gastos operativos varios	232.061	123.703	27.856	60.229	105.102	341.618	859.539	865.282
MARGEN OPERATIVO NETO	410.914	512.235	76.044	156.715	257.820	1.176.665	2.899.256	2.906.014
Ingresos extraordinarios	-	-	-	-	-	-	-	-
Gastos Extraordinarios	5.790	8.751	486	914	1.400	53.711	122.081	123.550
RESULTADO BRUTO ANTES DE IMPUESTOS	405.124	503.484	75.558	155.801	256.420	1.129.239	2.813.843	2.819.248
Impuesto sobre la renta	1.717	-	-	-	-	61.628	129.073	129.073
RESULTADO NETO	403.407	503.484	75.558	155.801	256.420	1.067.611	2.684.770	2.690.175
INDICADORES FINANCIEROS (Porcentajes)								
EVALUACIÓN DEL PATRIMONIO								
[Patrimonio + Gestión Operativa] / Activo Total	9,30	8,85	9,51	10,43	10,47	11,60	10,35	10,74
[Patrimonio + Gestión Operativa] / [Activo Total + Inversiones Cedidas]	9,30	8,85	9,51	10,43	10,47	11,60	10,35	10,74
Otros Activos / [Patrimonio + Gestión Operativa]	12,74	21,77	13,60	13,68	11,15	13,60	62,11	59,77
Activo Improductivo / [Patrimonio + Gestión Operativa]	328,71	453,03	391,93	299,93	290,69	248,30	351,56	335,57
CALIDAD DE ACTIVOS								
Provisión para Cartera de Créditos / Cartera de Créditos Bruta	2,81	2,43	2,43	2,57	2,49	3,89	5,15	5,17
Provisión para Cartera de Créditos / Cartera Inmovilizada Bruta	188,93	186,20	182,58	189,55	184,37	333,16	138,06	138,41
Cartera Inmovilizada Bruta / Cartera de Créditos Bruta	1,49	1,30	1,33	1,36	1,35	1,17	3,73	3,74
Activo Improductivo / Activo Total	29,33	36,83	33,41	27,00	26,13	24,99	30,82	30,58
GESTIÓN ADMINISTRATIVA (4)								
Activo Productivo / Pasivo con Costo (5)	133,81	126,21	129,16	140,11	144,66	152,99	150,27	150,84
Brecha Estructural / Activo Total (5)	17,86	13,12	15,03	20,90	22,81	25,98	23,14	23,40
Gastos de Personal / Captaciones del Público Promedio	3,56	3,53	3,20	3,24	3,41	2,90	2,69	2,79
Gastos Operativos / Captaciones del Público Promedio	4,02	4,26	3,26	3,98	3,82	2,89	2,83	2,89
[Gtos. de Personal + Gtos. Operativos] / Activo Productivo Promedio	9,49	9,73	8,71	9,31	9,09	6,85	6,46	6,57
Otros Ingresos Operativos / Activo Promedio	9,78	6,51	2,45	2,72	2,65	3,49	2,83	2,87
[Gtos. de Personal + Gtos. Operativos] / Ingresos Financieros	52,47	52,81	47,46	50,96	50,19	40,08	40,49	41,35
RENTABILIDAD (4)								
Ingreso por Cartera de Créditos / Cartera de Créditos Promedio	20,68	20,62	20,30	20,33	20,03	19,56	19,53	19,48
Ingreso por Inversiones en Títulos Valores / Inversiones en Títulos Valores Promedio	6,78	7,14	7,58	8,63	9,66	9,06	8,87	8,78
Gastos Financieros / Captaciones Promedio con Costos	9,65	8,66	6,52	6,09	6,08	6,69	8,46	8,53
Margen Financiero Bruto / Activo Promedio	8,40	9,03	8,88	9,48	9,66	9,11	7,65	7,65
Ingresos Extraordinarios / Activo Promedio	-	-	-	-	-	-	-	-
Resultado Neto / Activo Promedio	1,90	2,06	1,73	1,80	1,98	2,86	2,63	2,60
Resultado Neto / Patrimonio Promedio	22,79	24,56	20,93	21,46	23,46	30,25	30,97	29,47
LIQUIDEZ								
Disponibilidades / Captaciones del Público	30,35	37,85	35,03	27,96	26,99	26,81	29,10	29,37
[Disponibilidades + Inv.Tit.Val.para Negociar y Disp.para la Venta] / Captaciones del Público	35,67	42,35	42,32	39,53	39,28	39,75	40,43	40,84
Cartera de Créditos Neta / Captaciones del Público	66,14	60,34	61,81	65,33	66,28	64,36	54,20	54,49
Cartera de Créditos Neta / [Captaciones del Público + Inversiones Cedidas]	66,14	60,34	61,81	65,33	66,28	64,36	54,20	54,49
[Capt. Oficiales + Inv. Cedidas Oficiales] / [Captaciones del Público + Inversiones Cedidas]	8,64	8,09	8,53	9,55	8,51	6,24	19,11	19,21
Activos a Corto Plazo / Pasivos a Corto Plazo	36,29	45,35	39,08	30,28	29,79	29,67	33,95	34,27

FUENTE: BALANCE GENERAL DE PUBLICACIÓN

GERENCIA GENERAL DE REGULACIÓN - GERENCIA DE INVESTIGACIÓN Y DESARROLLO ESTADÍSTICO

(1) Incluye: Ingresos por Comisiones por Servicios, Ingresos por Diferencias de Cambio y Operaciones con Derivados, Ingresos por Inversiones en Empresas Filiales y Afiliadas, Ingresos por Inversiones en Sucursales y Ganancia en Inversiones en Títulos Valores.

(2) Incluye: Gastos por Comisiones por Servicios, Gastos por Diferencias de Cambio y Operaciones con Derivados, Gastos por Inversiones en Empresas Filiales y Afiliadas, Gastos por Inversiones en Sucursales y Pérdida en Inversiones en Títulos Valores.

(3) Gastos generales y administrativos excepto (Gastos de personal, Aportes a FOGADE y Aportes a SUDEBAN)

(4) Anualizados, calculados en base a Saldos Promedios

(5) No es anualizado.

**CUADRO Nº I - 16**  
**SISTEMA BANCARIO**  
**BANCA UNIVERSAL**  
**BANCO MERCANTIL C.A. BANCO UNIVERSAL**  
**EVOLUCIÓN MENSUAL DEL BALANCE GENERAL DE PUBLICACIÓN, ESTADO DE RESULTADOS DE PUBLICACIÓN**  
**E INDICADORES FINANCIEROS, SEGUN RUBRO**  
**junio - diciembre / 2010 - marzo / 2011**

R U B R O	2 0 1 0		2 0 1 1			Estrato Grande	Banca Universal y Comercial	Sistema Bancario
	junio	diciembre	enero	febrero	marzo			
BALANCE GENERAL DE PUBLICACIÓN (Miles de Bs.F)								
ACTIVO								
DISPONIBILIDADES	11.060.703	10.911.753	13.456.042	11.036.475	10.149.140	34.376.025	98.679.469	99.943.695
INVERSIONES EN TÍTULOS VALORES	5.978.869	6.756.911	8.141.017	8.535.681	8.962.881	27.569.160	102.161.726	104.249.997
CARTERA DE CRÉDITOS	21.145.818	26.587.272	25.602.435	25.960.775	26.762.987	82.540.013	183.797.500	185.438.146
INTERESES Y COMISIONES POR COBRAR	277.116	338.119	353.562	386.419	401.402	1.394.224	4.225.268	4.258.953
INVERSIONES EN EMPRESAS FILIALES, AFILIADAS Y SUCURSALES	901.817	757.410	758.949	759.073	761.009	1.117.641	5.524.686	5.524.986
BIENES REALIZABLES	19.657	13.552	12.132	10.468	40.480	76.612	215.400	215.405
BIENES DE USO	227.532	236.308	237.902	238.366	205.307	1.804.952	6.171.523	6.217.453
OTROS ACTIVOS	495.004	504.455	524.315	670.761	465.535	2.066.026	23.081.721	23.378.962
TOTAL DEL ACTIVO	40.106.516	46.105.780	49.086.354	47.598.018	47.748.741	150.944.653	423.857.293	429.227.597
PASIVO								
CAPTACIONES DEL PÚBLICO	34.660.259	40.118.640	42.495.964	41.486.007	41.862.490	128.244.415	339.091.223	340.294.781
OBLIGACIONES CON EL BCV	-	-	-	-	-	-	-	-
CAPTACIONES Y OBLIGACIONES CON EL BANAVIH	21	33	23	31	26	6.574	478.878	478.878
OTROS FINANCIAMIENTOS OBTENIDOS	60.798	141.966	148.148	33.431	30.316	1.513.538	16.016.492	18.101.371
OTRAS OBLIGACIONES POR INTERMEDIACIÓN FINANCIERA	15.298	16.739	45.667	22.541	22.645	87.634	374.643	374.643
INTERESES Y COMISIONES POR PAGAR	7.854	6.340	5.303	5.199	5.592	27.488	385.828	393.576
ACUMULACIONES Y OTROS PASIVOS	1.138.655	1.238.860	1.944.167	1.540.146	1.283.427	5.872.263	24.839.424	24.963.788
OBLIGACIONES SUBORDINADAS	-	-	-	-	-	-	-	-
OBLIGACIONES CONVERTIBLES EN CAPITAL	-	-	-	-	-	-	-	-
TOTAL DEL PASIVO	35.882.885	41.522.578	44.639.272	43.087.355	43.204.496	135.751.912	386.693.757	390.114.306
GESTIÓN OPERATIVA	-	-	82.420	189.563	305.615	1.067.611	2.684.770	2.690.175
TOTAL DE PATRIMONIO	4.223.631	4.583.202	4.364.662	4.321.100	4.238.630	14.125.130	34.478.766	36.423.116
TOTAL DEL PASIVO + PATRIMONIO + GESTIÓN OPERATIVA	40.106.516	46.105.780	49.086.354	47.598.018	47.748.741	150.944.653	423.857.293	429.227.597
CUENTAS DE ORDEN								
CUENTAS CONTINGENTES DEUDORAS	3.986.642	4.052.065	3.848.457	4.347.640	4.114.670	24.873.401	39.014.053	39.077.174
ACTIVOS DE LOS FIDEICOMISOS	10.242.169	8.420.514	8.455.638	8.516.875	8.577.582	22.867.706	91.352.049	96.736.983
OTROS ENCARGOS DE CONFIANZA	20.554	19.778	19.646	19.491	19.390	219.432	8.694.319	8.694.319
CUENTAS DEUDORAS POR OTROS ENCARGOS DE CONFIANZA (Fondo Mutual Habitacional)	-	-	-	-	-	4.977.688	14.463.412	14.491.328
OTRAS CUENTAS DEUDORAS DEL FONDO MUTUAL HABITACIONAL	-	-	-	-	-	13.453	707.146	707.146
OTRAS CUENTAS DE ORDEN DEUDORAS	68.104.819	81.780.415	79.651.345	82.753.834	84.742.849	334.368.099	658.380.812	665.318.518
OTRAS CUENTAS DE REGISTRO DEUDORAS	5.146	5.146	5.146	3.983	3.983	30.496	168.268	169.223
ESTADO DE RESULTADOS DE PUBLICACIÓN (Miles de Bs.F)								
INGRESOS FINANCIEROS	2.181.494	2.567.200	470.358	938.146	1.439.363	4.579.755	11.244.298	11.381.676
GASTOS FINANCIEROS	785.175	861.098	165.326	305.310	468.615	1.180.277	3.448.003	3.485.849
MARGEN FINANCIERO BRUTO	1.396.319	1.706.102	305.032	632.836	970.748	3.399.478	7.796.295	7.895.827
Ingresos por recuperaciones de activos financieros	35.873	54.873	6.098	14.882	25.959	105.577	282.856	286.652
Gastos por incobrabilidad y desvalorización de activos financieros	291.536	392.074	95.003	190.101	285.002	718.946	1.078.463	1.086.279
MARGEN FINANCIERO NETO	1.140.656	1.368.901	216.127	457.617	711.705	2.786.109	7.000.688	7.096.200
Otros ingresos operativos (1)	655.895	1.280.230	169.013	344.935	532.541	1.262.449	2.768.052	2.801.077
Otros gastos operativos (2)	155.406	202.091	23.455	44.847	78.866	245.378	589.707	591.698
MARGEN DE INTERMEDIACIÓN FINANCIERA	1.641.145	2.447.040	361.685	757.705	1.165.380	3.803.180	9.179.033	9.305.579
GASTOS DE TRANSFORMACIÓN	1.110.917	1.314.884	231.889	467.503	718.053	2.313.489	5.515.845	5.672.487
Gastos de personal	554.498	583.409	100.483	204.934	325.163	919.482	2.216.106	2.314.437
Gastos generales y administrativos (3)	380.208	462.381	79.575	158.042	236.100	916.301	2.336.633	2.391.708
Aportes al Fondo de Garantía de Depósitos y Protección Bancaria	155.342	245.925	47.971	95.943	143.914	437.931	860.163	862.393
Aportes a la Superintendencia de Bancos y Otras Instituciones Financieras	20.869	23.169	3.860	8.584	12.876	39.775	102.943	103.609
MARGEN OPERATIVO BRUTO	530.228	1.132.156	129.796	290.202	447.327	1.489.691	3.663.188	3.633.432
Ingresos por bienes realizables	2.558	17.187	12	82	624	2.696	6.693	6.943
Ingresos por programas especiales	-	-	-	-	-	-	62	62
Ingresos operativos varios	46.773	45.515	2.480	16.521	17.429	35.708	109.933	151.984
Gastos por bienes realizables	8.176	8.296	1.420	2.787	5.535	9.812	21.081	21.125
Gastos por depreciación, amortización y desvalorización de bienes diversos	-	-	-	-	-	-	-	-
Gastos operativos varios	60.544	85.151	39.677	92.285	117.647	341.618	859.539	865.282
MARGEN OPERATIVO NETO	510.839	1.101.411	91.191	211.733	342.198	1.176.665	2.899.256	2.906.014
Ingresos extraordinarios	-	-	-	-	-	6.285	36.668	36.784
Gastos Extraordinarios	23.845	33.917	4.876	7.765	12.160	53.711	122.081	123.550
RESULTADO BRUTO ANTES DE IMPUESTOS	486.994	1.067.494	86.315	203.968	330.038	1.129.239	2.813.843	2.819.248
Impuesto sobre la renta	45.197	148.671	3.895	14.405	24.423	61.628	129.073	129.073
RESULTADO NETO	441.797	918.823	82.420	189.563	305.615	1.067.611	2.684.770	2.690.175
INDICADORES FINANCIEROS (Porcentajes)								
EVALUACIÓN DEL PATRIMONIO								
[Patrimonio + Gestión Operativa] / Activo Total	11,75	10,75	10,04	11,24	10,80	11,60	10,35	10,74
[Patrimonio + Gestión Operativa] / [Activo Total + Inversiones Cedidas]	11,75	10,75	10,04	11,24	10,80	11,60	10,35	10,74
Otros Activos / [Patrimonio + Gestión Operativa]	11,72	11,01	11,79	14,87	10,24	13,60	62,11	59,77
Activo Improductivo / [Patrimonio + Gestión Operativa]	284,17	251,02	316,73	258,76	231,72	248,30	351,56	335,57
CALIDAD DE ACTIVOS								
Provisión para Cartera de Créditos / Cartera de Créditos Bruta	4,11	4,22	4,65	4,87	5,01	3,89	5,15	5,17
Provisión para Cartera de Créditos / Cartera Inmovilizada Bruta	421,96	488,96	457,22	456,07	470,20	333,16	138,06	134,41
Cartera Inmovilizada Bruta / Cartera de Créditos Bruta	0,97	0,86	1,02	1,07	1,07	1,17	3,73	3,74
Activo Improductivo / Activo Total	29,93	24,95	28,69	24,52	22,05	24,99	30,82	30,58
GESTIÓN ADMINISTRATIVA (4)								
Activo Productivo / Pasivo con Costo (5)	122,57	130,52	123,68	133,14	136,71	152,99	150,27	150,84
Brecha Estructural / Activo Total (5)	12,90	17,55	13,65	18,79	20,93	25,98	23,14	23,40
Gastos de Personal / Captaciones del Público Promedio	3,35	3,25	2,92	2,97	3,13	2,90	2,69	2,79
Gastos Operativos / Captaciones del Público Promedio	2,30	2,41	2,31	2,29	2,28	2,89	2,83	2,89
[Gtos. de Personal + Gtos. Operativos] / Activo Productivo Promedio	6,92	6,84	6,21	6,19	6,29	6,85	6,46	6,57
Otros Ingresos Operativos / Activo Promedio	3,72	5,09	4,32	4,56	4,62	3,49	2,83	2,87
[Gtos. de Personal + Gtos. Operativos] / Ingresos Financieros	42,85	41,71	38,28	38,69	38,99	40,08	40,49	41,35
RENTABILIDAD (4)								
Ingreso por Cartera de Créditos / Cartera de Créditos Promedio	18,78	18,64	18,53	18,19	18,26	19,56	19,53	19,48
Ingreso por Inversiones en Títulos Valores / Inversiones en Títulos Valores Promedio	6,89	7,07	8,09	7,99	8,42	9,06	8,87	8,78
Gastos Financieros / Captaciones Promedio con Costos	7,37	7,28	7,32	6,78	6,93	6,69	8,46	8,53
Margen Financiero Bruto / Activo Promedio	7,37	7,71	7,69	7,98	8,15	9,11	7,65	7,65
Ingresos Extraordinarios / Activo Promedio	-	-	-	-	-	-	-	-
Resultado Neto / Activo Promedio	2,33	3,38	2,08	2,39	2,57	2,86	2,63	2,60
Resultado Neto / Patrimonio Promedio	25,01	35,41	22,11	25,72	27,93	30,25	30,97	29,47
LIQUIDEZ								
Disponibilidades / Captaciones del Público	31,91	27,20	31,66	26,60	24,24	26,81	29,10	29,37
[Disponibilidades + Inv.Tit.Val.para Negociar y Disp.para la Venta] / Captaciones del Público	39,72	35,86	42,65	38,85	37,52	39,75	40,43	40,84
Cartera de Créditos Neta / Captaciones del Público	61,01	66,27	60,25	62,58	63,93	64,36	54,20	54,49
Cartera de Créditos Neta / [Captaciones del Público + Inversiones Cedidas]	60,38	66,27	60,25	62,58	63,93	64,36	54,20	54,49
[Capt. Oficiales + Inv. Cedidas Oficiales] / [Captaciones del Público + Inversiones Cedidas]	3,18	2,23	2,69	2,59	2,50	6,24	19,11	19,21
Activos a Corto Plazo / Pasivos a Corto Plazo	30,73	27,29	30,10	25,67	23,53	29,67	33,95	34,27

FUENTE: BALANCE GENERAL DE PUBLICACIÓN

GERENCIA GENERAL DE REGULACIÓN - GERENCIA DE INVESTIGACIÓN Y DESARROLLO ESTADÍSTICO

(1) Incluye: Ingresos por Comisiones por Servicios, Ingresos por Diferencias de Cambio y Operaciones con Derivados, Ingresos por Inversiones en Empresas Filiales y Afiliadas, Ingresos por Inversiones en Sucursales y Ganancia en Inversiones en Títulos Valores.

(2) Incluye: Gastos por Comisiones por Servicios, Gastos por Diferencias de Cambio y Operaciones con Derivados, Gastos por Inversiones en Empresas Filiales y Afiliadas, Gastos por Inversiones en Sucursales y Pérdida en Inversiones en Títulos Valores.

(3) Gastos generales y administrativos excepto (Gastos de personal, Aportes a FOGADE y Aportes a SUDEBAN)

(4) Anualizados, calculados en base a Saldos Promedios

(5) No es anualizado.



**CUADRO Nº I - 17**  
**SISTEMA BANCARIO**  
**BANCA UNIVERSAL**  
**BANCO PROVINCIAL S.A. BANCO UNIVERSAL**  
**EVOLUCIÓN MENSUAL DEL BALANCE GENERAL DE PUBLICACIÓN, ESTADO DE RESULTADOS DE PUBLICACIÓN**  
**E INDICADORES FINANCIEROS, SEGÚN RUBRO**  
**junio - diciembre / 2010 - marzo / 2011**

R U B R O	2 0 1 0		2 0 1 1			Estrato Grande	Banca Universal y Comercial	Sistema Bancario
	junio	diciembre	enero	febrero	marzo			
	BALANCE GENERAL DE PUBLICACIÓN (Miles de Bs.F)							
<b>ACTIVO</b>								
DISPONIBILIDADES	11.491.448	12.370.524	13.230.189	12.205.771	12.093.707	34.376.025	98.679.469	99.943.695
INVERSIONES EN TÍTULOS VALORES	8.726.959	8.454.057	9.636.687	10.048.194	10.629.688	27.569.160	102.161.726	104.249.997
CARTERA DE CRÉDITOS	19.674.801	25.058.713	24.385.259	25.031.135	25.982.112	82.540.013	183.797.500	185.438.146
INTERESES Y COMISIONES POR COBRAR	357.646	395.114	447.442	455.119	428.632	1.394.224	4.225.268	4.258.953
INVERSIONES EN EMPRESAS FILIALES, AFILIADAS Y SUCURSALES	281.102	350.623	378.611	382.867	349.339	1.117.641	5.524.686	5.524.986
BIENES REALIZABLES	404	670	3.458	3.315	3.173	76.612	215.400	215.405
BIENES DE USO	456.047	548.011	559.254	563.655	604.429	1.804.952	6.171.523	6.217.453
OTROS ACTIVOS	782.516	1.047.477	1.075.614	1.118.894	1.078.784	2.066.026	23.081.721	23.378.962
<b>TOTAL DEL ACTIVO</b>	<b>41.770.923</b>	<b>48.225.189</b>	<b>49.716.514</b>	<b>49.808.950</b>	<b>51.169.864</b>	<b>150.944.653</b>	<b>423.857.293</b>	<b>429.227.597</b>
<b>PASIVO</b>								
CAPTACIONES DEL PÚBLICO	33.712.871	39.390.950	40.291.883	40.142.796	41.425.974	128.244.415	339.091.223	340.294.781
OBLIGACIONES CON EL BCV	-	-	-	-	-	-	478.878	478.878
CAPTACIONES Y OBLIGACIONES CON EL BANAVIH	1.095	83	59	538	6.507	6.574	5.507.269	5.507.269
OTROS FINANCIAMIENTOS OBTENIDOS	1.137.812	1.225.224	1.259.705	1.261.796	1.081.993	1.513.538	16.016.492	18.101.371
OTRAS OBLIGACIONES POR INTERMEDIACIÓN FINANCIERA	38.614	34.052	45.509	64.223	50.496	87.634	374.643	374.643
INTERESES Y COMISIONES POR PAGAR	3.044	2.586	3.482	3.848	3.094	27.488	385.828	393.576
ACUMULACIONES Y OTROS PASIVOS	2.115.313	2.516.745	2.507.930	2.545.963	2.630.682	5.872.263	24.839.424	24.963.788
OBLIGACIONES SUBORDINADAS	-	-	-	-	-	-	-	-
OBLIGACIONES CONVERTIBLES EN CAPITAL	-	-	-	-	-	-	-	-
<b>TOTAL DEL PASIVO</b>	<b>37.008.749</b>	<b>43.169.640</b>	<b>44.108.568</b>	<b>44.019.164</b>	<b>45.198.746</b>	<b>135.751.912</b>	<b>386.693.757</b>	<b>390.114.306</b>
GESTIÓN OPERATIVA	-	-	143.415	305.095	505.576	1.067.611	2.684.770	2.690.175
TOTAL DE PATRIMONIO	4.762.174	5.055.549	5.464.531	5.484.691	5.465.542	14.125.130	34.478.766	36.423.116
<b>TOTAL DEL PASIVO + PATRIMONIO + GESTIÓN OPERATIVA</b>	<b>41.770.923</b>	<b>48.225.189</b>	<b>49.716.514</b>	<b>49.808.950</b>	<b>51.169.864</b>	<b>150.944.653</b>	<b>423.857.293</b>	<b>429.227.597</b>
<b>CUENTAS DE ORDEN</b>								
CUENTAS CONTINGENTES DEUDORAS	7.873.394	8.275.366	8.594.741	8.450.426	8.492.645	24.873.401	39.014.053	39.077.174
ACTIVOS DE LOS FIDEICOMISOS	6.122.713	6.933.982	7.118.712	7.268.765	7.409.805	22.867.706	91.352.049	96.736.983
OTROS ENCARGOS DE CONFIANZA	-	-	-	-	-	219.432	8.694.319	8.694.319
CUENTAS DEUDORAS POR OTROS ENCARGOS DE CONFIANZA (Fondo Mutual Habitacional)	179.223	259.735	269.558	279.690	287.513	4.977.688	14.463.412	14.491.328
OTRAS CUENTAS DEUDORAS DEL FONDO MUTUAL HABITACIONAL	1.426	2.166	2.299	2.458	2.620	13.453	707.146	707.146
OTRAS CUENTAS DE ORDEN DEUDORAS	52.367.069	74.266.110	75.470.254	76.686.324	97.702.892	334.368.099	658.380.812	665.318.518
OTRAS CUENTAS DE REGISTRO DEUDORAS	-	-	-	-	-	30.496	168.268	169.223
	ESTADO DE RESULTADOS DE PUBLICACIÓN (Miles de Bs.F)							
INGRESOS FINANCIEROS	2.275.287	2.657.443	491.122	974.238	1.515.991	4.579.755	11.244.298	11.381.676
GASTOS FINANCIEROS	605.585	645.880	128.423	230.175	341.168	1.180.277	3.448.003	3.485.849
<b>MARGEN FINANCIERO BRUTO</b>	<b>1.669.702</b>	<b>2.011.563</b>	<b>362.699</b>	<b>744.063</b>	<b>1.174.823</b>	<b>3.399.478</b>	<b>7.796.295</b>	<b>7.895.827</b>
Ingresos por recuperaciones de activos financieros	66.426	97.554	14.815	27.183	42.649	105.577	282.856	286.652
Gastos por incobrabilidad y desvalorización de activos financieros	235.438	604.865	98.420	162.878	234.944	718.946	1.078.463	1.086.279
<b>MARGEN FINANCIERO NETO</b>	<b>1.500.690</b>	<b>1.504.252</b>	<b>279.094</b>	<b>608.368</b>	<b>982.528</b>	<b>2.786.109</b>	<b>7.000.688</b>	<b>7.096.200</b>
Otros ingresos operativos (1)	575.983	878.850	124.957	280.266	395.959	1.262.449	2.768.052	2.801.077
Otros gastos operativos (2)	145.651	244.652	22.360	60.821	78.444	245.378	589.707	591.698
<b>MARGEN DE INTERMEDIACIÓN FINANCIERA</b>	<b>1.931.022</b>	<b>2.138.450</b>	<b>381.691</b>	<b>827.813</b>	<b>1.300.043</b>	<b>3.803.180</b>	<b>9.179.033</b>	<b>9.305.579</b>
GASTOS DE TRANSFORMACIÓN	914.936	1.141.327	206.572	410.748	614.583	2.313.489	5.515.845	5.672.147
Gastos de personal	384.005	433.067	69.088	139.839	209.747	919.482	2.216.106	2.314.437
Gastos generales y administrativos (3)	380.250	449.044	85.721	167.384	249.548	916.301	2.336.633	2.391.708
Aportes al Fondo de Garantía de Depósitos y Protección Bancaria	131.367	235.827	47.355	94.710	142.065	437.931	860.163	862.393
Aportes a la Superintendencia de Bancos y Otras Instituciones Financieras	19.314	23.389	4.408	8.815	13.223	39.775	102.943	103.609
<b>MARGEN OPERATIVO BRUTO</b>	<b>1.016.086</b>	<b>997.123</b>	<b>175.119</b>	<b>417.065</b>	<b>685.460</b>	<b>1.489.691</b>	<b>3.663.188</b>	<b>3.633.432</b>
Ingresos por bienes realizables	4.054	1.811	-	-	-	2.696	6.693	6.943
Ingresos por programas especiales	-	-	-	-	-	-	62	62
Ingresos operativos varios	6.916	44.952	9.459	10.221	10.787	35.708	109.933	151.984
Gastos por bienes realizables	994	1.163	189	453	731	9.812	21.081	21.125
Gastos por depreciación, amortización y desvalorización de bienes diversos	-	-	-	-	-	-	-	-
Gastos operativos varios	100.891	68.439	17.617	67.294	118.869	341.618	859.539	865.282
<b>MARGEN OPERATIVO NETO</b>	<b>925.171</b>	<b>974.284</b>	<b>166.772</b>	<b>359.539</b>	<b>576.647</b>	<b>1.176.665</b>	<b>2.899.256</b>	<b>2.906.014</b>
Ingresos extraordinarios	5.534	3.204	6.344	6.266	6.285	6.285	36.668	36.784
Gastos Extraordinarios	64.653	92.945	13.766	27.068	40.151	53.711	122.081	123.550
<b>RESULTADO BRUTO ANTES DE IMPUESTOS</b>	<b>864.052</b>	<b>884.543</b>	<b>159.350</b>	<b>338.737</b>	<b>542.781</b>	<b>1.129.239</b>	<b>2.813.843</b>	<b>2.819.248</b>
Impuesto sobre la renta	19.440	101.294	15.935	33.642	37.205	61.628	129.073	129.073
<b>RESULTADO NETO</b>	<b>844.612</b>	<b>783.249</b>	<b>143.415</b>	<b>305.095</b>	<b>505.576</b>	<b>1.067.611</b>	<b>2.684.770</b>	<b>2.690.175</b>
	INDICADORES FINANCIEROS (Porcentajes)							
<b>EVALUACIÓN DEL PATRIMONIO</b>								
[Patrimonio + Gestión Operativa] / Activo Total	13,22	11,80	13,00	13,34	13,50	11,60	10,35	10,74
[Patrimonio + Gestión Operativa] / [Activo Total + Inversiones Cedidas]	13,22	11,80	12,96	13,34	13,50	11,60	10,35	10,74
Otros Activos / [Patrimonio + Gestión Operativa]	16,43	20,72	19,18	19,33	18,07	13,60	62,11	59,77
Activo Improductivo / [Patrimonio + Gestión Operativa]	270,70	274,71	264,87	237,36	227,72	248,30	351,56	335,57
<b>CALIDAD DE ACTIVOS</b>								
Provisión para Cartera de Créditos / Cartera de Créditos Bruta	2,98	3,97	4,33	4,35	4,30	3,89	5,15	5,17
Provisión para Cartera de Créditos / Cartera Inmovilizada Bruta	265,25	346,02	333,71	381,00	402,88	333,16	138,06	138,41
Cartera Inmovilizada Bruta / Cartera de Créditos Bruta	1,12	1,15	1,30	1,14	1,07	1,17	3,73	3,74
Activo Improductivo / Activo Total	30,86	28,80	29,88	27,59	26,57	24,99	30,82	30,58
<b>GESTIÓN ADMINISTRATIVA (4)</b>								
Activo Productivo / Pasivo con Costo	162,27	164,57	172,59	178,64	185,87	152,99	150,27	150,84
Brecha Estructural / Activo Total (5)	26,53	27,94	29,49	31,88	33,92	25,98	23,14	23,40
Gastos de Personal / Captaciones del Público Promedio	2,48	2,46	2,08	2,10	2,08	2,90	2,69	2,79
Gastos Operativos / Captaciones del Público Promedio	2,46	2,49	2,58	2,51	2,48	2,89	2,83	2,89
[Gtos. de Personal + Gtos. Operativos] / Activo Productivo Promedio	5,71	5,71	5,37	5,25	5,14	6,85	6,46	6,57
Otros Ingresos Operativos / Activo Promedio	3,05	3,67	3,29	3,54	3,27	3,49	2,83	2,87
[Gtos. de Personal + Gtos. Operativos] / Ingresos Financieros	33,59	33,38	31,52	31,53	30,30	40,08	40,49	41,35
<b>RENTABILIDAD (4)</b>								
Ingreso por Cartera de Créditos / Cartera de Créditos Promedio	20,80	20,63	20,23	19,98	20,37	19,56	19,53	19,48
Ingreso por Inversiones en Títulos Valores / Inversiones en Títulos Valores Promedio	8,11	8,66	9,23	8,83	9,18	9,06	8,87	8,78
Gastos Financieros / Captaciones Promedio con Costos	7,64	7,44	8,01	7,22	7,14	6,69	8,46	8,53
Margen Financiero Bruto / Activo Promedio	8,68	8,94	8,89	9,06	9,45	9,11	7,65	7,65
Ingresos Extraordinarios / Activo Promedio	-	-	0,16	0,08	0,05	-	-	-
Resultado Neto / Activo Promedio	4,39	3,95	3,51	3,72	4,07	2,86	2,63	2,60
Resultado Neto / Patrimonio Promedio	41,58	38,00	32,72	34,31	37,68	30,25	30,97	29,47
<b>LIQUIDEZ</b>								
Disponibilidades / Captaciones del Público	34,09	31,40	32,84	30,41	29,19	26,81	29,10	29,37
[Disponibilidades + Inv.Tit.Val.para Negociar y Disp.para la Venta] / Captaciones del Público	46,23	41,67	44,20	42,86	42,52	39,75	40,43	40,84
Cartera de Créditos Neta / Captaciones del Público	58,36	63,62	60,52	62,36	62,72	64,36	54,20	54,49
Cartera de Créditos Neta / [Captaciones del Público + Inversiones Cedidas]	58,36	63,62	60,52	62,36	62,72	64,36	54,20	54,49
[Capt. Oficiales + Inv. Cedidas Oficiales] / [Captaciones del Público + Inversiones Cedidas]	11,46	6,10	7,25	7,43	7,56	6,24	19,11	19,21
Activos a Corto Plazo / Pasivos a Corto Plazo	41,25	39,21	42,36	37,62	37,36	29,67	33,95	34,27

FUENTE: BALANCE GENERAL DE PUBLICACIÓN

GERENCIA GENERAL DE REGULACIÓN - GERENCIA DE INVESTIGACIÓN Y DESARROLLO ESTADÍSTICO

(1) Incluye: Ingresos por Comisiones por Servicios, Ingresos por Diferencias de Cambio y Operaciones con Derivados, Ingresos por Inversiones en Empresas Filiales y Afiliadas, Ingresos por Inversiones en Sucursales y Ganancia en Inversiones en Títulos Valores.

(2) Incluye: Gastos por Comisiones por Servicios, Gastos por Diferencias de Cambio y Operaciones con Derivados, Gastos por Inversiones en Empresas Filiales y Afiliadas, Gastos por Inversiones en Sucursales y Pérdida en Inversiones en Títulos Valores.

(3) Gastos generales y administrativos excepto (Gastos de personal, Aportes a FOGADE y Aportes a SUDEBAN)

(4) Anualizados, calculados en base a Saldos Promedios

(5) No es anualizado.



**CUADRO N° I - 18**  
**SISTEMA BANCARIO**  
**BANCA UNIVERSAL**  
**BANCO BICENTENARIO BANCO UNIVERSAL. C.A.**  
**EVOLUCIÓN MENSUAL DEL BALANCE GENERAL DE PUBLICACIÓN, ESTADO DE RESULTADOS DE PUBLICACIÓN**  
**E INDICADORES FINANCIEROS, SEGÚN RUBRO**  
**junio - diciembre / 2010 - marzo / 2011**

R U B R O	2 0 1 0		2 0 1 1			Banca del Estado	Banca Universal y Comercial	Sistema Bancario
	junio	diciembre	enero	febrero	marzo			
BALANCE GENERAL DE PUBLICACIÓN (Miles de Bs.F)								
ACTIVO								
DISPONIBILIDADES	3.771.677	3.493.485	4.113.450	5.402.407	6.400.977	35.987.753	98.679.469	99.943.695
INVERSIONES EN TÍTULOS VALORES	18.117.445	25.762.716	25.456.911	26.224.208	26.300.803	53.747.400	102.161.726	104.249.997
CARTERA DE CRÉDITOS	6.367.154	8.713.581	8.716.601	9.056.525	9.215.409	38.478.501	183.797.500	185.438.146
INTERESES Y COMISIONES POR COBRAR	293.818	267.895	432.918	610.005	570.603	1.308.128	4.225.268	4.258.953
INVERSIONES EN EMPRESAS FILIALES, AFILIADAS Y SUCURSALES	-	-	-	-	-	3.218.183	5.524.686	5.524.986
BIENES REALIZABLES	23.635	17.198	16.776	15.053	14.598	19.644	215.400	215.405
BIENES DE USO	605.410	651.834	647.794	654.847	680.123	1.532.623	6.171.523	6.217.453
OTROS ACTIVOS	3.715.805	4.435.206	5.236.360	6.805.312	10.268.476	16.818.529	23.081.721	23.378.962
TOTAL DEL ACTIVO	32.894.944	43.341.915	44.620.810	48.768.357	53.450.989	151.110.761	423.857.293	429.227.597
PASIVO								
CAPTACIONES DEL PÚBLICO	23.008.173	31.509.856	32.239.610	33.394.055	33.166.084	109.612.300	339.091.223	340.294.781
OBLIGACIONES CON EL BCV	-	-	-	-	-	-	478.878	478.878
CAPTACIONES Y OBLIGACIONES CON EL BANAVIH	1.714.901	2.361.857	2.600.169	3.000.354	3.660.855	5.489.251	5.507.269	5.507.269
OTROS FINANCIAMIENTOS OBTENIDOS	2.296.038	3.190.493	2.421.977	3.173.816	4.085.417	8.964.548	16.016.492	18.101.371
OTRAS OBLIGACIONES POR INTERMEDIACIÓN FINANCIERA	214	83	83	83	83	47.845	374.643	374.643
INTERESES Y COMISIONES POR PAGAR	25.471	49.576	48.958	50.993	49.124	215.418	385.828	393.576
ACUMULACIONES Y OTROS PASIVOS	3.338.532	3.639.971	4.430.863	6.160.511	9.324.725	16.055.194	24.839.424	24.963.788
OBLIGACIONES SUBORDINADAS	-	-	-	-	-	-	-	-
OBLIGACIONES CONVERTIBLES EN CAPITAL	-	-	-	-	-	-	-	-
TOTAL DEL PASIVO	30.383.329	40.751.836	41.741.660	45.779.812	50.286.288	140.384.556	386.693.757	390.114.306
GESTIÓN OPERATIVA	-	-	55.173	137.372	237.613	672.245	2.684.770	2.690.175
TOTAL DE PATRIMONIO	2.511.615	2.590.079	2.823.977	2.851.173	2.927.088	10.053.960	34.478.766	36.423.116
TOTAL DEL PASIVO + PATRIMONIO + GESTIÓN OPERATIVA	32.894.944	43.341.915	44.620.810	48.768.357	53.450.989	151.110.761	423.857.293	429.227.597
CUENTAS DE ORDEN								
CUENTAS CONTINGENTES DEUDORAS	517.072	1.404.863	1.854.728	1.889.004	1.889.638	3.825.628	39.014.053	39.077.174
ACTIVOS DE LOS FIDEICOMISOS	5.744.565	5.492.779	5.502.199	5.357.982	5.445.499	58.178.377	91.352.049	96.736.983
OTROS ENCARGOS DE CONFIANZA	-	-	-	-	-	8.253.512	8.694.319	8.694.319
CUENTAS DEUDORAS POR OTROS ENCARGOS DE CONFIANZA (Fondo Mutual Habitacional)	1.720.023	1.864.124	1.883.208	1.907.286	1.944.838	4.940.411	14.463.412	14.491.328
OTRAS CUENTAS DEUDORAS DEL FONDO MUTUAL HABITACIONAL	4.479	9.338	10.310	18.814	16.415	657.591	707.146	707.146
OTRAS CUENTAS DE ORDEN DEUDORAS	33.213.344	44.935.546	44.857.317	44.521.302	46.554.330	173.500.903	658.380.812	665.318.518
OTRAS CUENTAS DE REGISTRO DEUDORAS	65.738	(40.692.019)	26.366	26.366	26.366	29.021	168.268	169.223
ESTADO DE RESULTADOS DE PUBLICACIÓN (Miles de Bs.F)								
INGRESOS FINANCIEROS	1.084.230	1.337.494	260.928	658.230	988.933	2.874.477	11.244.298	11.381.676
GASTOS FINANCIEROS	651.257	545.365	100.794	196.005	300.353	825.061	3.448.003	3.485.849
MARGEN FINANCIERO BRUTO	432.973	792.129	160.134	462.225	688.580	2.049.416	7.796.295	7.895.827
Ingresos por recuperaciones de activos financieros	173.837	8.112	2.181	4.212	8.405	126.123	282.856	286.652
Gastos por incobrabilidad y desvalorización de activos financieros	10.680	8.849	1.342	2.554	33.896	231.304	1.078.463	1.086.279
MARGEN FINANCIERO NETO	596.130	791.392	160.973	463.883	663.089	1.944.235	7.000.688	7.096.200
Otros ingresos operativos (1)	167.119	200.807	72.331	140.130	178.685	684.056	2.768.052	2.801.077
Otros gastos operativos (2)	119.847	120.294	21.999	43.415	67.903	219.055	589.707	591.698
MARGEN DE INTERMEDIACIÓN FINANCIERA	643.402	871.905	211.305	560.598	773.871	2.409.235	9.179.033	9.305.579
GASTOS DE TRANSFORMACIÓN	585.942	644.299	106.153	204.646	310.546	1.333.151	5.515.845	5.672.147
Gastos de personal	273.704	322.627	50.527	99.625	155.061	584.326	2.216.106	2.314.437
Gastos generales y administrativos (3)	226.468	290.941	49.595	91.557	135.290	603.313	2.336.633	2.391.708
Aportes al Fondo de Garantía de Depósitos y Protección Bancaria	71.234	12.447	2.995	5.905	8.857	114.989	860.163	862.393
Aportes a la Superintendencia de Bancos y Otras Instituciones Financieras	14.536	18.284	3.036	7.559	11.338	30.523	102.943	103.609
MARGEN OPERATIVO BRUTO	57.460	227.606	105.152	355.952	463.325	1.076.085	3.663.188	3.633.432
Ingresos por bienes realizables	-	-	-	-	-	891	6.693	6.943
Ingresos por programas especiales	-	-	-	-	-	-	62	62
Ingresos operativos varios	35.521	2.598	1.664	1.901	2.691	16.761	109.933	151.984
Gastos por bienes realizables	6.577	6.445	421	2.145	3.217	3.653	21.081	21.125
Gastos por depreciación, amortización y desvalorización de bienes diversos	-	-	-	-	-	-	-	-
Gastos operativos varios	55.388	120.538	49.416	206.156	213.695	370.967	859.539	865.282
MARGEN OPERATIVO NETO	31.016	103.221	56.979	149.552	249.104	719.117	2.899.256	2.906.014
Ingresos extraordinarios	3.062	2.074	18	381	452	467	36.668	36.784
Gastos Extraordinarios	1.304	15.864	1.824	12.561	11.943	47.339	122.081	123.550
RESULTADO BRUTO ANTES DE IMPUESTOS	32.774	89.431	55.173	137.372	237.613	672.245	2.813.843	2.819.248
Impuesto sobre la renta	-	-	-	-	-	-	129.073	129.073
RESULTADO NETO	32.774	89.431	55.173	137.372	237.613	672.245	2.684.770	2.690.175
INDICADORES FINANCIEROS (Porcentajes)								
EVALUACIÓN DEL PATRIMONIO								
[Patrimonio + Gestión Operativa] / Activo Total	8,84	7,48	8,04	7,55	7,20	8,45	10,35	10,74
[Patrimonio + Gestión Operativa] / [Activo Total + Inversiones Cedidas]	8,84	7,48	8,04	7,55	7,20	8,45	10,35	10,74
Otros Activos / [Patrimonio + Gestión Operativa]	147,94	171,24	181,87	227,71	324,47	156,80	62,11	59,77
Activo Improductivo / [Patrimonio + Gestión Operativa]	279,05	317,23	343,74	442,28	571,12	535,10	351,56	335,57
CALIDAD DE ACTIVOS								
Provisión para Cartera de Créditos / Cartera de Créditos Bruta	24,80	16,07	15,35	14,87	11,10	9,03	5,15	5,17
Provisión para Cartera de Créditos / Cartera Inmovilizada Bruta	173,21	103,70	93,28	77,69	55,91	89,55	138,06	138,41
Cartera Inmovilizada Bruta / Cartera de Créditos Bruta	14,32	15,50	16,46	19,14	19,85	10,09	3,73	3,74
Activo Improductivo / Activo Total	21,31	18,96	22,18	27,10	33,81	37,98	30,82	30,58
GESTIÓN ADMINISTRATIVA (4)								
Activo Productivo / Pasivo con Costo (5)	231,68	264,75	268,23	252,43	227,51	155,23	150,27	150,84
Brecha Estructural / Activo Total (5)	44,73	50,43	48,81	44,02	37,09	22,07	23,14	23,40
Gastos de Personal / Captaciones del Público Promedio	2,40	2,38	1,90	1,85	1,90	2,25	2,69	2,79
Gastos Operativos / Captaciones del Público Promedio	1,99	2,07	1,87	1,70	1,66	2,32	2,83	2,89
[Gtos. de Personal + Gtos. Operativos] / Activo Productivo Promedio	4,68	4,30	3,44	3,26	3,30	5,16	6,46	6,57
Otros Ingresos Operativos / Activo Promedio	1,24	1,14	2,02	1,87	1,53	2,02	2,83	2,87
[Gtos. de Personal + Gtos. Operativos] / Ingresos Financieros	46,13	45,99	38,37	29,04	29,36	41,32	40,49	41,35
RENTABILIDAD (4)								
Ingreso por Cartera de Créditos / Cartera de Créditos Promedio	23,66	21,94	18,34	28,16	27,27	19,28	19,53	19,48
Ingreso por Inversiones en Títulos Valores / Inversiones en Títulos Valores Promedio	4,14	5,00	5,96	5,64	5,84	7,84	8,87	8,78
Gastos Financieros / Captaciones Promedio con Costos	14,02	14,16	15,47	14,98	15,33	7,51	8,46	8,53
Margen Financiero Bruto / Activo Promedio	2,64	3,45	4,37	6,08	5,79	5,90	7,65	7,65
Ingresos Extraordinarios / Activo Promedio	-	-	-	-	-	-	-	-
Resultado Neto / Activo Promedio	0,20	0,34	1,51	1,81	2,00	1,93	2,63	2,60
Resultado Neto / Patrimonio Promedio	2,71	4,94	24,46	29,92	33,97	27,74	30,97	29,47
LIQUIDEZ								
Disponibilidades / Captaciones del Público	16,39	11,09	12,76	16,18	19,30	32,83	29,10	29,37
[Disponibilidades + Inv.Tít.Val.para Negociar y Disp.para la Venta] / Captaciones del Público	32,18	26,76	28,60	30,44	31,48	45,27	40,43	40,84
Cartera de Créditos Neta / Captaciones del Público	27,67	27,65	27,04	27,12	27,79	35,10	54,20	54,49
Cartera de Créditos Neta / [Captaciones del Público + Inversiones Cedidas]	27,67	27,65	27,04	27,12	27,79	35,10	54,20	54,49
[Capt. Oficiales + Inv. Cedidas Oficiales] / [Captaciones del Público + Inversiones Cedidas]	45,68	43,19	45,21	48,62	45,62	42,16	19,11	19,21
Activos a Corto Plazo / Pasivos a Corto Plazo	23,32	19,91	23,72	27,98	31,51	38,61	33,95	34,27

FUENTE: BALANCE GENERAL DE PUBLICACIÓN

GERENCIA GENERAL DE REGULACIÓN - GERENCIA DE INVESTIGACIÓN Y DESARROLLO ESTADÍSTICO

(1) Incluye: Ingresos por Comisiones por Servicios, Ingresos por Diferencias de Cambio y Operaciones con Derivados, Ingresos por Inversiones en Empresas Filiales y Afiliadas, Ingresos por Inversiones en Sucursales y Ganancia en Inversiones en Títulos Valores.

(2) Incluye: Gastos por Comisiones por Servicios, Gastos por Diferencias de Cambio y Operaciones con Derivados, Gastos por Inversiones en Empresas Filiales y Afiliadas, Gastos por Inversiones en Sucursales y Pérdida en Inversiones en Títulos Valores.

(3) Gastos generales y administrativos excepto (Gastos de personal, Aportes a FOGADE y Aportes a SUDEBAN)

(4) Anualizados, calculados en base a Saldos Promedios

(5) No es anualizado.

**CUADRO Nº I - 19**  
**SISTEMA BANCARIO**  
**BANCA UNIVERSAL**  
**BANCO OCCIDENTAL DE DESCUENTO, BANCO UNIVERSAL, C.A.**  
**EVOLUCIÓN MENSUAL DEL BALANCE GENERAL DE PUBLICACIÓN, ESTADO DE RESULTADOS DE PUBLICACIÓN**  
**E INDICADORES FINANCIEROS, SEGÚN RUBRO**  
**junio - diciembre / 2010 - marzo / 2011**

R U B R O	2 0 1 0		2 0 1 1			Estrato Mediano	Banca Universal y Comercial	Sistema Bancario
	junio	diciembre	enero	febrero	marzo			
BALANCE GENERAL DE PUBLICACIÓN (Miles de Bs.F)								
ACTIVO								
DISPONIBILIDADES	5.214.106	4.257.013	4.406.808	4.314.436	4.504.304	22.607.400	98.679.469	99.943.695
INVERSIONES EN TÍTULOS VALORES	3.681.354	3.658.514	3.663.137	3.904.551	4.446.076	15.497.665	102.161.726	104.249.997
CARTERA DE CRÉDITOS	11.424.312	12.572.040	12.745.177	12.911.200	12.756.437	53.218.341	183.797.500	185.438.146
INTERESES Y COMISIONES POR COBRAR	621.939	640.841	629.462	690.485	605.588	1.324.150	4.225.268	4.258.953
INVERSIONES EN EMPRESAS FILIALES, AFILIADAS Y SUCURSALES	1.070.188	1.008.275	1.024.671	1.102.656	857.994	1.176.875	5.524.686	5.524.986
BIENES REALIZABLES	3.338	2.633	2.516	2.407	2.299	19.524	215.400	215.405
BIENES DE USO	318.520	326.763	325.693	335.120	344.356	2.443.538	6.171.523	6.217.453
OTROS ACTIVOS	2.992.046	3.136.925	3.112.539	3.180.496	2.568.405	3.846.960	23.081.721	23.378.962
TOTAL DEL ACTIVO	25.325.803	25.603.004	25.910.003	26.441.351	26.085.459	100.134.453	423.857.293	429.227.597
PASIVO								
CAPTACIONES DEL PÚBLICO	17.799.758	19.687.325	20.253.338	19.954.032	20.049.785	83.202.294	339.091.223	340.294.781
OBLIGACIONES CON EL BCV	-	-	98.883	392.518	478.878	478.878	478.878	478.878
CAPTACIONES Y OBLIGACIONES CON EL BANAVIH	298.178	1.342	750	884	9.064	10.205	5.507.269	5.507.269
OTROS FINANCIAMIENTOS OBTENIDOS	4.354.270	3.317.303	2.949.020	3.294.613	3.234.364	5.108.039	16.016.492	18.101.371
OTRAS OBLIGACIONES POR INTERMEDIACIÓN FINANCIERA	3.711	5.026	4.495	4.495	5.611	231.587	374.643	374.643
INTERESES Y COMISIONES POR PAGAR	96.218	52.915	56.295	62.873	59.283	129.440	385.828	393.576
ACUMULACIONES Y OTROS PASIVOS	386.657	461.420	422.504	524.784	356.160	2.124.643	24.839.424	24.963.788
OBLIGACIONES SUBORDINADAS	-	-	-	-	-	-	-	-
OBLIGACIONES CONVERTIBLES EN CAPITAL	-	-	-	-	-	-	-	-
TOTAL DEL PASIVO	22.938.792	23.525.331	23.785.285	24.234.199	24.193.145	91.285.086	386.693.757	390.114.306
GESTIÓN OPERATIVA	-	-	21.410	50.918	377.069	858.996	2.684.770	2.690.175
TOTAL DE PATRIMONIO	2.387.011	2.077.673	2.103.308	2.156.234	1.515.245	7.990.371	34.478.766	36.423.116
TOTAL DEL PASIVO + PATRIMONIO + GESTIÓN OPERATIVA	25.325.803	25.603.004	25.910.003	26.441.351	26.085.459	100.134.453	423.857.293	429.227.597
CUENTAS DE ORDEN								
CUENTAS CONTINGENTES DEUDORAS	4.649.076	5.312.879	4.843.913	4.703.578	4.678.017	9.052.377	39.014.053	39.077.174
ACTIVOS DE LOS FIDEICOMISOS	2.731.135	2.433.068	2.473.296	2.502.076	2.616.073	9.089.886	91.352.049	96.736.983
OTROS ENCARGOS DE CONFIANZA	-	-	-	-	-	221.375	8.694.319	8.694.319
CUENTAS DEUDORAS POR OTROS ENCARGOS DE CONFIANZA (Fondo Mutual Habitacional)	506.641	592.494	609.451	625.340	645.500	3.086.492	14.463.412	14.491.328
OTRAS CUENTAS DEUDORAS DEL FONDO MUTUAL HABITACIONAL	3.157	5.519	5.764	5.879	6.047	20.615	707.146	707.146
OTRAS CUENTAS DE ORDEN DEUDORAS	24.413.327	18.647.377	18.114.409	18.987.956	18.457.133	115.962.301	658.380.812	665.318.518
OTRAS CUENTAS DE REGISTRO DEUDORAS	61.481	60.214	60.204	60.018	59.798	107.617	168.268	169.223
ESTADO DE RESULTADOS DE PUBLICACIÓN (Miles de Bs.F)								
INGRESOS FINANCIEROS	1.465.019	1.654.620	280.445	554.390	941.415	3.152.275	11.244.298	11.381.676
GASTOS FINANCIEROS	889.047	958.360	160.247	304.520	467.255	1.234.289	3.448.003	3.485.849
MARGEN FINANCIERO BRUTO	575.972	696.260	120.198	249.870	474.160	1.917.986	7.796.295	7.895.827
Ingresos por recuperaciones de activos financieros	8.917	16.942	1.930	3.464	10.930	48.790	282.856	286.652
Gastos por incobrabilidad y desvalorización de activos financieros	22.210	23.000	3.500	7.000	27.000	106.757	1.078.463	1.086.279
MARGEN FINANCIERO NETO	562.679	690.202	118.628	246.334	458.090	1.860.019	7.000.688	7.096.200
Otros ingresos operativos (1)	324.214	270.574	46.111	129.329	357.765	682.461	2.768.052	2.801.077
Otros gastos operativos (2)	22.669	47.254	4.151	7.508	12.887	74.673	589.707	591.698
MARGEN DE INTERMEDIACIÓN FINANCIERA	864.224	913.522	160.588	368.155	802.968	2.467.807	9.179.033	9.305.579
GASTOS DE TRANSFORMACIÓN	596.546	747.880	127.351	271.198	392.073	1.463.521	5.515.845	5.672.147
Gastos de personal	236.394	284.292	51.442	102.850	154.436	551.599	2.216.106	2.314.437
Gastos generales y administrativos (3)	272.950	336.339	51.441	119.234	163.966	633.462	2.336.633	2.391.708
Aportes al Fondo de Garantía de Depósitos y Protección Bancaria	73.692	113.235	22.132	44.264	66.396	251.739	860.163	862.393
Aportes a la Superintendencia de Bancos y Otras Instituciones Financieras	13.510	14.014	2.336	4.850	7.275	26.721	102.943	103.609
MARGEN OPERATIVO BRUTO	267.678	165.642	33.237	96.957	410.895	1.004.286	3.663.188	3.633.432
Ingresos por bienes realizables	109	5.265	4	9	13	1.702	6.693	6.943
Ingresos por programas especiales	-	-	-	-	-	-	62	62
Ingresos operativos varios	28.759	25.636	592	3.133	4.520	34.432	109.933	151.984
Gastos por bienes realizables	4.147	704	117	226	334	2.666	21.081	21.125
Gastos por depreciación, amortización y desvalorización de bienes diversos	-	-	-	-	-	-	-	-
Gastos operativos varios	53.542	63.203	12.291	48.878	36.478	134.376	859.539	865.282
MARGEN OPERATIVO NETO	238.857	132.636	21.425	50.995	378.616	903.378	2.899.256	2.906.014
Ingresos extraordinarios	-	-	-	-	-	28.761	36.668	36.784
Gastos Extraordinarios	2.019	5.023	15	77	1.547	18.293	122.081	123.550
RESULTADO BRUTO ANTES DE IMPUESTOS	236.838	127.613	21.410	50.918	377.069	913.846	2.813.843	2.819.248
Impuesto sobre la renta	-	-	-	-	-	54.850	129.073	129.073
RESULTADO NETO	236.838	127.613	21.410	50.918	377.069	858.996	2.684.770	2.690.175
INDICADORES FINANCIEROS (Porcentajes)								
EVALUACIÓN DEL PATRIMONIO								
[Patrimonio + Gestión Operativa] / Activo Total	7,43	9,13	9,13	9,13	9,13	10,60	10,35	10,74
[Patrimonio + Gestión Operativa] / [Activo Total + Inversiones Cedidas]	7,43	9,13	9,40	9,13	9,13	10,60	10,35	10,74
Otros Activos / [Patrimonio + Gestión Operativa]	125,35	150,98	146,49	144,10	135,73	43,47	62,11	59,77
Activo Improductivo / [Patrimonio + Gestión Operativa]	420,52	439,59	438,69	427,65	450,41	327,97	351,56	335,57
CALIDAD DE ACTIVOS								
Provisión para Cartera de Créditos / Cartera de Créditos Bruta	4,34	5,37	5,32	3,45	7,38	4,20	5,15	5,17
Provisión para Cartera de Créditos / Cartera Inmovilizada Bruta	125,61	111,17	111,68	116,30	142,87	146,47	138,06	138,41
Cartera Inmovilizada Bruta / Cartera de Créditos Bruta	3,45	4,83	4,77	2,96	5,17	2,86	3,73	3,74
Activo Improductivo / Activo Total	39,63	35,67	35,97	35,70	32,67	28,98	30,82	30,58
GESTIÓN ADMINISTRATIVA (4)								
Activo Productivo / Pasivo con Costo (5)	85,98	97,82	99,13	95,79	100,12	137,54	150,27	150,84
Brecha Estructural / Activo Total (5)	(9,84)	(1,43)	(0,56)	(2,82)	0,08	19,38	23,14	23,40
Gastos de Personal / Captaciones del Público Promedio	2,77	2,95	3,09	3,09	3,09	2,71	2,69	2,79
Gastos Operativos / Captaciones del Público Promedio	3,20	3,45	3,09	3,58	3,28	3,11	2,83	2,89
[Gtos. de Personal + Gtos. Operativos] / Activo Productivo Promedio	7,03	7,46	7,47	7,99	7,53	6,96	6,46	6,57
Otros Ingresos Operativos / Activo Promedio	2,96	2,67	2,18	3,06	5,57	2,93	2,83	2,87
[Gtos. de Personal + Gtos. Operativos] / Ingresos Financieros	34,77	36,22	36,69	40,06	33,82	37,59	40,49	41,35
RENTABILIDAD (4)								
Ingreso por Cartera de Créditos / Cartera de Créditos Promedio	19,87	20,71	20,79	20,50	20,80	19,45	19,53	19,48
Ingreso por Inversiones en Títulos Valores / Inversiones en Títulos Valores Promedio	4,17	4,81	4,89	4,97	14,79	11,56	8,87	8,78
Gastos Financieros / Captaciones Promedio con Costos	21,71	22,43	20,85	19,39	19,68	12,25	8,46	8,53
Margen Financiero Bruto / Activo Promedio	4,83	5,19	5,60	5,77	7,29	7,82	7,65	7,65
Ingresos Extraordinarios / Activo Promedio	-	-	-	-	-	0,12	-	-
Resultado Neto / Activo Promedio	1,99	1,49	1,00	1,18	5,80	3,50	2,63	2,60
Resultado Neto / Patrimonio Promedio	20,90	17,14	12,29	14,46	76,83	40,24	30,97	29,47
LIQUIDEZ								
Disponibilidades / Captaciones del Público	29,29	21,62	21,76	21,62	22,47	27,17	29,10	29,37
[Disponibilidades + Inv.Tit.Val.para Negociar y Disp.para la Venta] / Captaciones del Público	29,89	22,48	22,60	23,33	28,83	33,60	40,43	40,84
Cartera de Créditos Neta / Captaciones del Público	64,18	63,86	62,93	64,70	63,62	63,96	54,20	54,49
Cartera de Créditos Neta / [Captaciones del Público + Inversiones Cedidas]	64,18	63,86	62,93	64,70	63,62	63,96	54,20	54,49
[Capt. Oficiales + Inv. Cedidas Oficiales] / [Captaciones del Público + Inversiones Cedidas]	11,59	10,88	11,34	13,04	13,38	9,74	19,11	19,21
Activos a Corto Plazo / Pasivos a Corto Plazo	37,01	29,94	29,22	29,08	35,17	33,95	33,95	34,27

FUENTE: BALANCE GENERAL DE PUBLICACIÓN

GERENCIA GENERAL DE REGULACIÓN - GERENCIA DE INVESTIGACIÓN Y DESARROLLO ESTADÍSTICO

(1) Incluye: Ingresos por Comisiones por Servicios, Ingresos por Diferencias de Cambio y Operaciones con Derivados, Ingresos por Inversiones en Empresas Filiales y Afiliadas, Ingresos por Inversiones en Sucursales y Ganancia en Inversiones en Títulos Valores.

(2) Incluye: Gastos por Comisiones por Servicios, Gastos por Diferencias de Cambio y Operaciones con Derivados, Gastos por Inversiones en Empresas Filiales y Afiliadas, Gastos por Inversiones en Sucursales y Pérdida en Inversiones en Títulos Valores.

(3) Gastos generales y administrativos excepto (Gastos de personal, Aportes a FOGADE y Aportes a SUDEBAN)

(4) Anualizados, calculados en base a Saldos Promedios

(5) No es anualizado.

**CUADRO Nº I - 20**  
**SISTEMA BANCARIO**  
**BANCA UNIVERSAL**  
**BANCO EXTERIOR, C.A. BANCO UNIVERSAL**  
**EVOLUCIÓN MENSUAL DEL BALANCE GENERAL DE PUBLICACIÓN, ESTADO DE RESULTADOS DE PUBLICACIÓN**  
**E INDICADORES FINANCIEROS, SEGÚN RUBRO**  
**junio - diciembre / 2010 - marzo / 2011**

R U B R O	2 0 1 0		2 0 1 1			Fetrato Mediann	Banca Universal y Comercial	Sistema Bancario
	junio	diciembre	enero	febrero	marzo			
BALANCE GENERAL DE PUBLICACIÓN (Miles de Bs.F)								
ACTIVO								
DISPONIBILIDADES	3.656.170	3.349.294	3.809.746	3.614.479	3.446.150	22.607.400	98.679.469	99.943.695
INVERSIONES EN TÍTULOS VALORES	970.932	1.425.666	1.731.698	1.871.634	2.140.388	15.497.665	102.161.726	104.249.997
CARTERA DE CRÉDITOS	7.529.597	9.928.607	9.836.679	10.224.414	10.280.399	53.218.341	183.797.500	185.438.146
INTERESES Y COMISIONES POR COBRAR	82.490	119.635	143.647	143.531	134.293	1.324.150	4.225.268	4.258.953
INVERSIONES EN EMPRESAS FILIALES, AFILIADAS Y SUCURSALES	-	-	-	-	-	1.176.875	5.524.686	5.524.986
BIENES REALIZABLES	-	1.000	972	944	917	19.524	215.400	215.405
BIENES DE USO	126.525	204.888	215.026	214.415	220.544	2.443.538	6.171.523	6.217.453
OTROS ACTIVOS	84.692	82.258	81.977	81.991	76.804	3.846.960	23.081.721	23.378.962
TOTAL DEL ACTIVO	12.450.406	15.111.348	15.819.745	16.151.408	16.299.505	100.134.453	423.857.293	429.227.597
PASIVO								
CAPTACIONES DEL PÚBLICO	10.856.452	13.477.943	14.102.211	14.295.337	14.355.703	83.202.294	339.091.223	340.294.781
OBLIGACIONES CON EL BCV	-	-	-	-	-	478.878	478.878	478.878
CAPTACIONES Y OBLIGACIONES CON EL BANAVIH	1	1	1	1	1	10.205	5.507.269	5.507.269
OTROS FINANCIAMIENTOS OBTENIDOS	9.172	15.876	38.496	91.814	13.069	5.108.039	16.016.492	18.101.371
OTRAS OBLIGACIONES POR INTERMEDIACIÓN FINANCIERA	3.347	39.631	20.110	6.113	39.882	231.587	374.643	374.643
INTERESES Y COMISIONES POR PAGAR	5.441	9.167	5.431	7.051	5.754	129.440	385.828	393.576
ACUMULACIONES Y OTROS PASIVOS	427.166	294.795	326.233	335.194	384.569	2.124.643	24.839.424	24.963.788
OBLIGACIONES SUBORDINADAS	-	-	-	-	-	-	-	-
OBLIGACIONES CONVERTIBLES EN CAPITAL	-	-	-	-	-	-	-	-
TOTAL DEL PASIVO	11.301.579	13.837.413	14.492.482	14.735.510	14.798.978	91.285.086	386.693.757	390.114.306
GESTIÓN OPERATIVA	-	-	44.179	109.511	171.048	858.996	2.684.770	2.690.175
TOTAL DE PATRIMONIO	1.148.827	1.273.935	1.283.084	1.306.387	1.329.479	7.990.371	34.478.766	36.423.116
TOTAL DEL PASIVO + PATRIMONIO + GESTIÓN OPERATIVA	12.450.406	15.111.348	15.819.745	16.151.408	16.299.505	100.134.453	423.857.293	429.227.597
CUENTAS DE ORDEN								
CUENTAS CONTINGENTES DEUDORAS	372.892	224.368	233.946	281.040	218.553	9.052.377	39.014.053	39.077.174
ACTIVOS DE LOS FIDEICOMISOS	518.805	581.595	588.523	593.481	604.445	9.089.886	91.352.049	96.736.983
OTROS ENCARGOS DE CONFIANZA	189.464	222.218	203.525	201.296	214.331	221.375	8.694.319	8.694.319
CUENTAS DEUDORAS POR OTROS ENCARGOS DE CONFIANZA (Fondo Mutual Habitacional)	-	-	-	-	-	3.086.492	14.463.412	14.491.328
OTRAS CUENTAS DEUDORAS DEL FONDO MUTUAL HABITACIONAL	-	-	-	-	-	20.615	707.146	707.146
OTRAS CUENTAS DE ORDEN DEUDORAS	15.135.103	18.694.965	18.536.222	19.394.639	20.001.043	115.962.301	658.380.812	665.318.518
OTRAS CUENTAS DE REGISTRO DEUDORAS	-	-	-	-	-	107.617	168.268	169.223
ESTADO DE RESULTADOS DE PUBLICACIÓN (Miles de Bs.F)								
INGRESOS FINANCIEROS	756.773	895.639	158.598	320.018	502.929	3.152.275	11.244.298	11.381.676
GASTOS FINANCIEROS	218.060	252.718	42.562	80.825	124.047	1.234.289	3.448.003	3.485.849
MARGEN FINANCIERO BRUTO	538.713	642.921	116.036	239.193	378.882	1.917.986	7.796.295	7.895.827
Ingresos por recuperaciones de activos financieros	2.550	5.627	643	1.130	1.621	48.790	282.856	286.652
Gastos por incobrabilidad y desvalorización de activos financieros	52.918	48.115	4.137	10.092	16.561	106.757	1.078.463	1.086.279
MARGEN FINANCIERO NETO	488.345	600.433	112.542	230.231	363.942	1.860.019	7.000.688	7.096.200
Otros ingresos operativos (1)	162.831	217.074	13.414	47.073	63.521	682.461	2.768.052	2.801.077
Otros gastos operativos (2)	9.902	14.452	1.871	2.293	3.880	74.673	589.707	591.698
MARGEN DE INTERMEDIACIÓN FINANCIERA	641.274	803.055	124.085	275.011	423.583	2.467.807	9.179.033	9.305.579
GASTOS DE TRANSFORMACIÓN	288.626	389.012	64.017	130.636	198.399	1.463.521	5.515.845	5.672.147
Gastos de personal	119.048	163.379	23.097	49.868	76.961	551.599	2.216.106	2.314.437
Gastos generales y administrativos (3)	123.605	148.985	25.483	49.895	75.128	633.462	2.336.633	2.391.708
Aportes al Fondo de Garantía de Depósitos y Protección Bancaria	39.788	69.565	14.015	28.030	42.045	251.739	860.163	862.393
Aportes a la Superintendencia de Bancos y Otras Instituciones Financieras	6.185	7.083	1.422	2.843	4.265	26.721	102.943	103.609
MARGEN OPERATIVO BRUTO	352.648	414.043	60.068	144.375	225.184	1.004.286	3.663.188	3.633.432
Ingresos por bienes realizables	-	-	-	-	-	1.702	6.693	6.943
Ingresos por programas especiales	-	-	-	-	-	-	62	62
Ingresos operativos varios	353	471	27	77	115	34.432	109.933	151.984
Gastos por bienes realizables	1	-	28	56	83	2.666	21.081	21.125
Gastos por depreciación, amortización y desvalorización de bienes diversos	-	-	-	-	-	-	-	-
Gastos operativos varios	35.559	21.640	4.888	12.875	20.158	134.376	859.539	865.282
MARGEN OPERATIVO NETO	317.441	392.874	55.179	131.521	205.058	903.378	2.899.256	2.906.014
Ingresos extraordinarios	253	-	-	-	-	28.761	36.668	36.784
Gastos Extraordinarios	-	-	-	10	10	18.293	122.081	123.550
RESULTADO BRUTO ANTES DE IMPUESTOS	317.694	392.874	55.179	131.511	205.048	913.846	2.813.843	2.819.248
Impuesto sobre la renta	70.000	42.653	11.000	22.000	34.000	54.850	129.073	129.073
RESULTADO NETO	247.694	350.221	44.179	109.511	171.048	858.996	2.684.770	2.690.175
INDICADORES FINANCIEROS (Porcentajes)								
EVALUACIÓN DEL PATRIMONIO								
[Patrimonio + Gestión Operativa] / Activo Total	9,89	9,37	9,41	9,74	10,43	10,60	10,35	10,74
[Patrimonio + Gestión Operativa] / [Activo Total + Inversiones Cedidas]	9,89	9,37	9,42	9,74	10,43	10,60	10,35	10,74
Otros Activos / [Patrimonio + Gestión Operativa]	7,37	6,46	6,18	5,79	5,12	43,47	62,11	59,77
Activo Improductivo / [Patrimonio + Gestión Operativa]	334,44	285,23	307,51	269,79	247,59	327,97	351,56	335,57
CALIDAD DE ACTIVOS								
Provisión para Cartera de Créditos / Cartera de Créditos Bruta	1,96	1,71	1,75	1,74	1,78	4,20	5,15	5,17
Provisión para Cartera de Créditos / Cartera Inmovilizada Bruta	205,29	306,75	279,76	263,83	254,96	146,47	138,06	138,41
Cartera Inmovilizada Bruta / Cartera de Créditos Bruta	0,96	0,56	0,63	0,66	0,70	2,86	3,73	3,74
Activo Improductivo / Activo Total	30,86	24,05	25,80	23,65	22,79	28,98	30,82	30,58
GESTIÓN ADMINISTRATIVA (4)								
Activo Productivo / Pasivo con Costo (5)	181,53	211,50	193,55	212,86	211,39	137,54	150,27	150,84
Brecha Estructural / Activo Total (5)	31,05	40,04	35,86	40,48	40,68	19,38	23,14	23,40
Gastos de Personal / Captaciones del Público Promedio	2,34	2,50	2,01	2,14	2,19	2,71	2,69	2,79
Gastos Operativos / Captaciones del Público Promedio	2,43	2,41	2,22	2,14	2,14	3,11	2,83	2,89
[Gtos. de Personal + Gtos. Operativos] / Activo Productivo Promedio	5,92	6,00	5,02	5,05	5,06	6,96	6,46	6,57
Otros Ingresos Operativos / Activo Promedio	2,78	2,95	1,04	1,80	1,61	2,93	2,83	2,87
[Gtos. de Personal + Gtos. Operativos] / Ingresos Financieros	32,06	33,59	30,63	31,17	30,24	37,59	40,49	41,35
RENTABILIDAD (4)								
Ingreso por Cartera de Créditos / Cartera de Créditos Promedio	19,71	18,96	17,04	16,86	17,37	19,45	19,53	19,48
Ingreso por Inversiones en Títulos Valores / Inversiones en Títulos Valores Promedio	6,92	9,70	13,15	13,32	14,03	11,56	8,87	8,78
Gastos Financieros / Captaciones Promedio con Costos	9,38	9,88	8,98	8,52	8,64	12,25	8,46	8,53
Margen Financiero Bruto / Activo Promedio	9,19	9,16	9,00	9,14	9,56	7,82	7,65	7,65
Ingresos Extraordinarios / Activo Promedio	-	-	-	-	-	0,12	-	-
Resultado Neto / Activo Promedio	4,23	4,63	3,43	4,19	4,32	3,50	2,63	2,60
Resultado Neto / Patrimonio Promedio	50,84	58,58	41,47	51,02	52,70	40,24	30,97	29,47
LIQUIDEZ								
Disponibilidades / Captaciones del Público	33,68	24,85	27,02	25,28	24,01	27,17	29,10	29,37
[Disponibilidades + Inv.Tit.Val.para Negociar y Disp.para la Venta] / Captaciones del Público	34,41	28,93	33,04	32,14	33,11	33,60	40,43	40,84
Cartera de Créditos Neta / Captaciones del Público	69,36	73,67	69,75	71,52	71,61	63,96	54,20	54,49
Cartera de Créditos Neta / [Captaciones del Público + Inversiones Cedidas]	69,36	73,67	69,75	71,52	71,61	63,96	54,20	54,49
[Capt. Oficiales + Inv. Cedidas Oficiales] / [Captaciones del Público + Inversiones Cedidas]	4,90	5,84	5,45	5,46	5,48	9,74	19,11	19,21
Activos a Corto Plazo / Pasivos a Corto Plazo	46,27	38,96	37,41	35,08	33,08	33,95	33,95	34,27

FUENTE: BALANCE GENERAL DE PUBLICACIÓN

GERENCIA GENERAL DE REGULACIÓN - GERENCIA DE INVESTIGACIÓN Y DESARROLLO ESTADÍSTICO

(1) Incluye: Ingresos por Comisiones por Servicios, Ingresos por Diferencias de Cambio y Operaciones con Derivados, Ingresos por Inversiones en Empresas Filiales y Afiliadas, Ingresos por Inversiones en Sucursales y Ganancia en Inversiones en Títulos Valores.

(2) Incluye: Gastos por Comisiones por Servicios, Gastos por Diferencias de Cambio y Operaciones con Derivados, Gastos por Inversiones en Empresas Filiales y Afiliadas, Gastos por Inversiones en Sucursales y Pérdida en Inversiones en Títulos Valores.

(3) Gastos generales y administrativos excepto (Gastos de personal, Aportes a FOGADE y Aportes a SUDEBAN)

(4) Anualizados, calculados en base a Saldos Promedios

(5) No es anualizado.

CUADRO N° I - 21  
SISTEMA BANCARIO  
BANCA UNIVERSAL  
BANCO DEL CARIBE, C.A. BANCO UNIVERSAL  
EVOLUCIÓN MENSUAL DEL BALANCE GENERAL DE PUBLICACIÓN, ESTADO DE RESULTADOS DE PUBLICACIÓN  
E INDICADORES FINANCIEROS, SEGÚN RUBRO  
junio - diciembre / 2010 - marzo / 2011

R U B R O	2 0 1 0					2 0 1 1					Banca Universal y Comercial			Sistema Bancario
	junio		diciembre	enero		febrero		marzo	Fotograf Mediano					
	BALANCE GENERAL DE PUBLICACIÓN (Miles de Bs.F)													
ACTIVO														
DISPONIBILIDADES	2.469.289	2.933.169	3.020.388	2.954.806	2.780.398	22.607.400	98.679.469	99.943.695						
INVERSIONES EN TÍTULOS VALORES	1.640.183	1.524.943	1.821.587	1.848.786	1.894.641	15.497.665	102.161.726	104.249.997						
CARTERA DE CRÉDITOS	7.105.970	8.781.889	8.864.896	9.387.351	9.958.052	53.218.341	183.797.500	185.438.146						
INTERESES Y COMISIONES POR COBRAR	79.942	106.100	114.074	106.454	122.573	1.324.150	4.225.268	4.258.953						
INVERSIONES EN EMPRESAS FILIALES, AFILIADAS Y SUCURSALES	235.415	65.682	65.351	67.019	69.262	1.176.875	5.524.686	5.524.986						
BIENES REALIZABLES	2.856	2.444	2.192	1.940	1.679	19.524	215.400	215.405						
BIENES DE USO	280.111	278.874	276.618	276.755	277.053	2.443.538	6.171.523	6.217.453						
OTROS ACTIVOS	113.325	100.928	113.810	109.689	98.607	3.846.960	23.081.721	23.378.962						
TOTAL DEL ACTIVO	11.927.091	13.794.029	14.278.916	14.752.800	15.202.265	100.134.453	423.857.293	429.227.597						
PASIVO														
CAPTACIONES DEL PÚBLICO	10.070.310	12.117.474	12.448.848	12.903.523	13.255.860	83.202.294	339.091.223	340.294.781						
OBLIGACIONES CON EL BCV	-	-	-	-	-	478.878	478.878	478.878						
CAPTACIONES Y OBLIGACIONES CON EL BANAVIH	-	-	-	-	-	10.205	5.507.269	5.507.269						
OTROS FINANCIAMIENTOS OBTENIDOS	417.047	50.550	31.119	15.995	82.095	5.108.039	16.016.492	18.101.492						
OTRAS OBLIGACIONES POR INTERMEDIACIÓN FINANCIERA	51.916	74.160	94.413	91.461	135.243	231.587	374.643	374.643						
INTERESES Y COMISIONES POR PAGAR	6.147	8.118	5.494	5.633	6.710	129.440	385.828	393.576						
ACUMULACIONES Y OTROS PASIVOS	335.461	352.527	374.855	460.069	399.766	2.124.643	24.839.424	24.963.788						
OBLIGACIONES SUBORDINADAS	-	-	-	-	-	-	-	-						
OBLIGACIONES CONVERTIBLES EN CAPITAL	-	-	-	-	-	-	-	-						
TOTAL DEL PASIVO	10.880.881	12.602.829	12.954.729	13.476.681	13.879.674	91.285.086	386.693.757	390.114.306						
GESTIÓN OPERATIVA	-	-	39.621	70.413	128.001	858.996	2.684.770	2.690.175						
TOTAL DE PATRIMONIO	1.046.210	1.191.200	1.284.566	1.205.706	1.590.790	7.990.371	34.478.766	36.423.116						
TOTAL DEL PASIVO + PATRIMONIO + GESTIÓN OPERATIVA	11.927.091	13.794.029	14.278.916	14.752.800	15.202.265	100.134.453	423.857.293	429.227.597						
CUENTAS DE ORDEN														
CUENTAS CONTINGENTES DEUDORAS	357.194	326.327	454.490	385.762	307.663	9.052.377	39.014.053	39.077.174						
ACTIVOS DE LOS FIDEICOMISOS	905.357	1.053.940	1.096.159	1.045.225	1.068.830	9.089.886	91.352.049	96.736.983						
OTROS ENCARGOS DE CONFIANZA	-	-	-	-	-	221.375	8.694.319	8.694.319						
CUENTAS DEUDORAS POR OTROS ENCARGOS DE CONFIANZA (Fondo Mutual Habitacional)	-	-	-	-	-	3.086.492	14.463.412	14.491.328						
OTRAS CUENTAS DEUDORAS DEL FONDO MUTUAL HABITACIONAL	-	-	-	-	-	20.615	707.146	707.146						
OTRAS CUENTAS DE ORDEN DEUDORAS	19.832.605	23.587.105	24.151.878	24.407.109	25.186.924	115.962.301	658.380.812	665.318.518						
OTRAS CUENTAS DE REGISTRO DEUDORAS	-	-	-	-	-	107.617	168.268	169.223						
ESTADO DE RESULTADOS DE PUBLICACIÓN (Miles de Bs.F)														
INGRESOS FINANCIEROS	691.086	908.084	167.650	326.345	507.136	3.152.275	11.244.298	11.381.676						
GASTOS FINANCIEROS	233.519	262.621	44.671	84.170	131.823	1.234.289	3.448.003	3.485.849						
MARGEN FINANCIERO BRUTO	457.567	645.463	122.979	242.175	375.313	1.917.986	7.796.295	7.895.827						
Ingresos por recuperaciones de activos financieros	6.950	4.301	620	1.293	2.339	48.790	282.856	286.652						
Gastos por incobrabilidad y desvalorización de activos financieros	32.310	82.045	8.850	19.419	36.073	106.757	1.078.463	1.086.279						
MARGEN FINANCIERO NETO	432.207	567.719	114.749	224.049	341.579	1.860.019	7.000.688	7.096.200						
Otros ingresos operativos (1)	124.637	207.834	17.174	38.318	54.161	682.461	2.768.052	2.801.077						
Otros gastos operativos (2)	63.042	54.636	6.493	16.529	21.406	74.673	589.707	591.698						
MARGEN DE INTERMEDIACIÓN FINANCIERA	493.802	720.917	169.838	245.838	374.334	2.467.607	9.179.033	9.305.579						
GASTOS DE TRANSFORMACIÓN	336.324	404.775	74.255	147.683	225.936	1.463.521	5.515.845	5.672.447						
Gastos de personal	154.010	192.310	32.414	64.828	101.462	551.599	2.216.106	2.314.437						
Gastos generales y administrativos (3)	139.063	140.708	28.123	55.421	83.322	633.462	2.336.633	2.391.708						
Aportes al Fondo de Garantía de Depósitos y Protección Bancaria	37.728	65.249	12.384	24.767	37.151	251.739	860.193	862.393						
Aportes a la Superintendencia de Bancos y Otras Instituciones Financieras	5.523	6.508	1.334	2.667	4.001	26.721	102.943	103.609						
MARGEN OPERATIVO BRUTO	157.478	316.142	51.175	98.155	148.398	1.004.286	3.663.188	3.633.432						
Ingresos por bienes realizables	31.064	11.300	26	29	173	1.702	6.693	6.943						
Ingresos por programas especiales	-	-	-	-	-	-	62	62						
Ingresos operativos varios	4.345	4.732	326	680	2.269	34.432	109.933	151.984						
Gastos por bienes realizables	1.536	1.913	285	589	876	2.666	21.081	21.125						
Gastos por depreciación, amortización y desvalorización de bienes diversos	-	-	-	-	-	-	-	-						
Gastos operativos varios	16.555	37.946	5.209	13.257	21.159	134.376	859.539	865.282						
MARGEN OPERATIVO NETO	174.796	292.315	46.033	85.018	128.805	903.378	2.899.256	2.906.014						
Ingresos extraordinarios	-	-	-	-	25.985	28.761	36.668	36.784						
Gastos Extraordinarios	4.403	7.138	1.892	4.733	6.439	18.293	122.081	123.550						
RESULTADO BRUTO ANTES DE IMPUESTOS	170.393	285.177	44.141	80.285	148.351	913.846	2.813.843	2.819.248						
Impuesto sobre la renta	2.400	8.964	4.520	9.872	20.350	54.850	129.073	129.073						
RESULTADO NETO	167.993	276.213	39.621	70.413	128.001	858.996	2.684.770	2.690.175						
EVALUACIÓN DEL PATRIMONIO														
[Patrimonio + Gestión Operativa] / Activo Total	9,20	9,62	10,46	9,77	9,84	10,60	10,35	10,74						
[Patrimonio + Gestión Operativa] / [Activo Total + Inversiones Cedidas]	9,20	9,62	10,46	9,77	9,84	10,60	10,35	10,74						
Otros Activos / [Patrimonio + Gestión Operativa]	10,83	8,47	8,59	8,60	7,46	43,47	62,11	59,77						
Activo Improductivo / [Patrimonio + Gestión Operativa]	291,06	274,09	254,24	255,74	237,62	327,97	351,56	335,57						
CALIDAD DE ACTIVOS														
Provisión para Cartera de Créditos / Cartera de Créditos Bruta	2,20	2,45	2,45	2,41	2,39	4,20	5,15	5,17						
Provisión para Cartera de Créditos / Cartera Inmovilizada Bruta	367,60	515,56	423,38	438,96	360,93	146,47	138,06	138,41						
Cartera Inmovilizada Bruta / Cartera de Créditos Bruta	0,60	0,48	0,58	0,55	0,66	2,86	3,73	3,74						
Activo Improductivo / Activo Total	25,53	23,67	23,58	22,12	20,67	28,98	30,82	30,58						
GESTIÓN ADMINISTRATIVA (4)														
Activo Productivo / Pasivo con Costo (5)	134,57	191,36	183,97	193,41	197,45	137,54	150,27	150,84						
Brecha Estructural / Activo Total (5)	19,13	36,44	34,88	37,61	39,15	29,38	23,14	23,40						
Gastos de Personal / Captaciones del Público Promedio	3,26	3,31	3,17	3,11	3,20	1,71	2,69	2,79						
Gastos Operativos / Captaciones del Público Promedio	70,56	72,47	71,21	72,75	75,12	63,25	54,20	54,49						
[Gtos. de Personal + Gtos. Operativos] / Activo Productivo Promedio	7,59	7,09	6,78	6,57	6,57	6,96	6,46	6,57						
Otros Ingresos Operativos / Activo Promedio	2,95	3,19	1,50	1,64	1,56	2,93	2,83	2,87						
[Gtos. de Personal + Gtos. Operativos] / Ingresos Financieros	42,41	39,15	36,11	36,85	36,44	37,59	40,49	41,35						
RENTABILIDAD (4)														
Ingreso por Cartera de Créditos / Cartera de Créditos Promedio	20,14	20,13	20,45	19,49	19,61	19,45	19,53	19,48						
Ingreso por Inversiones en Títulos Valores / Inversiones en Títulos Valores Promedio	8,61	10,04	11,11	10,96	11,13	11,56	8,87	8,78						
Gastos Financieros / Captaciones Promedio con Costos	9,89	10,43	10,59	9,79	10,06	12,25	8,46	8,53						
Margen Financiero Bruto / Activo Promedio	8,44	9,18	10,51	10,18	10,35	7,82	7,65	7,65						
Ingresos Extraordinarios / Activo Promedio	-	-	-	-	0,72	0,12	-	-						
Resultado Neto / Activo Promedio	3,10	3,70	3,39	2,96	3,53	3,50	2,63	2,60						
Resultado Neto / Patrimonio Promedio	38,56	47,11	38,41	34,43	42,00	40,24	30,97	29,47						
LIQUIDEZ														
Disponibilidades / Captaciones del Público	24,52	24,21	24,26	22,90	20,97	27,17	29,10	29,37						
[Disponibilidades + Inv.Tit.Val.para Negociar y Disp.para la Venta] / Captaciones del Público	32,32	27,33	27,75	26,50	24,29	33,60	40,43	40,84						
Cartera de Créditos Neta / Captaciones del Público	70,56	72,47	71,21	72,75	75,12	63,25	54,20	54,49						
Cartera de Créditos Neta / [Captaciones del Público + Inversiones Cedidas]	70,56	72,47	71,21	72,75	75,12	63,25	54,20	54,49						
[Capt. Oficiales + Inv. Cedidas Oficiales] / [Captaciones del Público + Inversiones Cedidas]	2,40	2,00	2,45	2,90	2,62	9,74	19,11	19,21						
Activos a Corto Plazo / Pasivos a Corto Plazo	31,38	35,47	32,33	31,79	29,73	33,95	33,95	34,27						

FUENTE: BALANCE GENERAL DE PUBLICACIÓN

GERENCIA GENERAL DE REGULACIÓN - GERENCIA DE INVESTIGACIÓN Y DESARROLLO ESTADÍSTICO

(1) Incluye: Ingresos por Comisiones por Servicios, Ingresos por Diferencias de Cambio y Operaciones con Derivados, Ingresos por Inversiones en Empresas Filiales y Afiliadas, Ingresos por Inversiones en Sucursales y Ganancia en Inversiones en Títulos Valores.

(2) Incluye: Gastos por Comisiones por Servicios, Gastos por Diferencias de Cambio y Operaciones con Derivados, Gastos por Inversiones en Empresas Filiales y Afiliadas, Gastos por Inversiones en Sucursales y Pérdida en Inversiones en Títulos Valores.

(3) Gastos generales y administrativos excepto (Gastos de personal, Aportes a FOGADE y Aportes a SUDEBAN)

(4) **Annualizados**, calculados en base a Saldos Promedios

(5) No es anualizado.

**CUADRO Nº I - 22**  
**SISTEMA BANCARIO**  
**BANCA UNIVERSAL**  
**BANCO DEL TESORO, C.A. BANCO UNIVERSAL**  
**EVOLUCIÓN MENSUAL DEL BALANCE GENERAL DE PUBLICACIÓN, ESTADO DE RESULTADOS DE PUBLICACIÓN**  
**E INDICADORES FINANCIEROS, SEGÚN RUBRO**  
**junio - diciembre / 2010 - marzo / 2011**

R U B R O	2 0 1 0		2 0 1 1			Banca del Estado	Banca Universal y Comercial	Sistema Bancario
	junio	diciembre	enero	febrero	marzo			
BALANCE GENERAL DE PUBLICACIÓN (Miles de Bs.F)								
ACTIVO								
DISPONIBILIDADES	3.170.108	169.652	475.407	631.791	2.140.155	35.987.753	98.679.469	99.943.695
INVERSIONES EN TÍTULOS VALORES	6.417.267	7.834.898	7.995.887	8.311.266	8.862.464	53.747.400	102.161.726	104.249.997
CARTERA DE CRÉDITOS	2.495.940	3.399.922	3.501.115	3.388.206	3.419.968	38.478.501	183.797.500	185.438.146
INTERESES Y COMISIONES POR COBRAR	105.977	126.735	157.933	159.362	138.573	1.308.128	4.225.268	4.258.953
INVERSIONES EN EMPRESAS FILIALES, AFILIADAS Y SUCURSALES	-	-	-	-	-	3.218.183	5.524.686	5.524.919
BIENES REALIZABLES	-	-	-	-	-	19.644	215.400	215.405
BIENES DE USO	184.380	192.645	193.843	194.678	193.851	1.532.623	6.171.523	6.217.453
OTROS ACTIVOS	2.239.125	2.259.904	2.250.918	2.238.771	2.265.493	16.818.529	23.081.721	23.378.962
TOTAL DEL ACTIVO	14.612.797	13.983.756	14.575.103	14.924.074	17.020.504	151.110.761	423.857.293	429.227.597
PASIVO								
CAPTACIONES DEL PÚBLICO	8.501.828	8.805.711	8.865.680	9.120.120	10.988.446	109.612.300	339.091.223	340.294.781
OBLIGACIONES CON EL BCV	-	-	-	-	-	-	478.878	478.878
CAPTACIONES Y OBLIGACIONES CON EL BANAVIH	1.930.088	1.760.615	1.757.997	1.760.254	1.680.172	5.489.251	5.507.269	5.507.269
OTROS FINANCIAMIENTOS OBTENIDOS	2.783.484	2.528.501	2.542.091	2.507.657	2.374.172	8.964.548	16.016.492	18.101.371
OTRAS OBLIGACIONES POR INTERMEDIACIÓN FINANCIERA	49.019	48.647	7.014	1.550	3.652	47.845	374.643	374.643
INTERESES Y COMISIONES POR PAGAR	12.106	7.256	8.060	8.951	7.312	215.418	385.828	393.576
ACUMULACIONES Y OTROS PASIVOS	439.870	137.641	156.422	276.252	698.846	16.055.194	24.839.424	24.963.788
OBLIGACIONES SUBORDINADAS	-	-	-	-	-	-	-	-
OBLIGACIONES CONVERTIBLES EN CAPITAL	-	-	-	-	-	-	-	-
TOTAL DEL PASIVO	13.716.395	13.288.371	13.337.264	13.674.784	15.752.600	140.384.556	386.693.757	390.114.306
GESTIÓN OPERATIVA	-	-	37.697	75.262	128.044	672.245	2.684.770	2.690.175
TOTAL DE PATRIMONIO	896.402	695.385	1.200.142	1.174.028	1.139.860	10.053.960	34.478.766	36.423.116
TOTAL DEL PASIVO + PATRIMONIO + GESTIÓN OPERATIVA	14.612.797	13.983.756	14.575.103	14.924.074	17.020.504	151.110.761	423.857.293	429.227.597
CUENTAS DE ORDEN								
CUENTAS CONTINGENTES DEUDORAS	374.684	97.372	92.278	111.325	108.638	3.825.628	39.014.053	39.077.174
ACTIVOS DE LOS FIDEICOMISOS	34.994.132	28.161.698	26.365.257	29.546.844	35.370.002	58.178.377	91.352.049	96.736.983
OTROS ENCARGOS DE CONFIANZA	4.762.703	7.876.871	7.875.155	7.875.155	8.253.512	8.253.512	8.694.319	8.694.319
CUENTAS DEUDORAS POR OTROS ENCARGOS DE CONFIANZA (Fondo Mutual Habitacional)	579.112	743.442	768.615	796.754	837.927	4.940.411	14.463.412	14.491.328
OTRAS CUENTAS DEUDORAS DEL FONDO MUTUAL HABITACIONAL	13.536	17.735	18.497	19.319	20.076	657.591	707.146	707.146
OTRAS CUENTAS DE ORDEN DEUDORAS	6.691.725	8.883.036	8.983.025	9.027.936	9.483.898	173.500.903	658.380.812	665.318.518
OTRAS CUENTAS DE REGISTRO DEUDORAS	-	-	-	-	-	29.021	168.268	169.223
ESTADO DE RESULTADOS DE PUBLICACIÓN (Miles de Bs.F)								
INGRESOS FINANCIEROS	468.576	538.133	97.074	189.931	297.250	2.874.477	11.244.298	11.381.676
GASTOS FINANCIEROS	288.198	173.729	19.739	38.866	58.318	825.061	3.448.941	3.485.849
MARGEN FINANCIERO BRUTO	180.378	364.404	77.335	151.065	238.932	2.049.416	7.796.295	7.895.827
Ingresos por recuperaciones de activos financieros	992	16.303	229	467	1.181	126.123	282.856	286.652
Gastos por incobrabilidad y desvalorización de activos financieros	82.454	127.972	9.299	9.299	18.314	231.304	1.078.463	1.086.279
MARGEN FINANCIERO NETO	98.916	252.735	68.265	142.233	221.799	1.944.235	7.000.688	7.096.200
Otros ingresos operativos (1)	291.319	240.026	7.865	18.627	55.318	684.056	2.768.052	2.801.077
Otros gastos operativos (2)	164.560	118.680	11.017	25.645	37.160	219.055	589.707	591.698
MARGEN DE INTERMEDIACIÓN FINANCIERA	225.675	374.081	65.113	135.215	239.957	2.409.236	9.179.033	9.305.579
GASTOS DE TRANSFORMACIÓN	175.555	269.440	26.695	58.220	107.650	1.333.151	5.515.845	5.672.147
Gastos de personal	86.593	108.732	13.553	27.158	56.261	584.326	2.216.106	2.314.437
Gastos generales y administrativos (3)	56.695	122.270	6.754	18.057	31.882	603.313	2.336.633	2.391.708
Aportes al Fondo de Garantía de Depósitos y Protección Bancaria	27.920	32.557	5.408	10.676	16.014	114.989	860.163	862.393
Aportes a la Superintendencia de Bancos y Otras Instituciones Financieras	2.347	5.881	980	2.329	3.493	30.523	102.943	103.609
MARGEN OPERATIVO BRUTO	52.120	104.641	38.418	76.995	132.307	1.076.085	3.663.188	3.633.432
Ingresos por bienes realizables	-	-	-	-	-	891	6.693	6.943
Ingresos por programas especiales	-	-	-	-	-	-	62	62
Ingresos operativos varios	8.302	-	-	-	-	16.761	109.933	151.984
Gastos por bienes realizables	-	-	-	-	-	3.653	21.081	21.125
Gastos por depreciación, amortización y desvalorización de bienes diversos	-	-	-	-	-	-	-	-
Gastos operativos varios	428	638	7	15	532	370.967	859.539	865.282
MARGEN OPERATIVO NETO	59.994	104.003	38.411	76.980	131.775	719.117	2.899.256	2.906.014
Ingresos extraordinarios	-	-	-	-	-	-	467	36.784
Gastos Extraordinarios	1.933	2.446	714	1.718	3.731	47.339	122.081	123.550
RESULTADO BRUTO ANTES DE IMPUESTOS	58.061	101.557	37.697	75.262	128.044	672.245	2.813.843	2.819.248
Impuesto sobre la renta	-	-	-	-	-	-	129.073	129.073
RESULTADO NETO	58.061	101.557	37.697	75.262	128.044	672.245	2.684.770	2.690.175
INDICADORES FINANCIEROS (Porcentajes)								
EVALUACIÓN DEL PATRIMONIO								
[Patrimonio + Gestión Operativa] / Activo Total	7,60	6,23	13,88	13,59	9,02	8,45	10,35	10,74
[Patrimonio + Gestión Operativa] / [Activo Total + Inversiones Cedidas]	7,60	6,23	11,10	13,59	9,02	8,45	10,35	10,74
Otros Activos / [Patrimonio + Gestión Operativa]	249,79	324,99	181,84	179,20	178,68	156,80	62,11	59,77
Activo Improductivo / [Patrimonio + Gestión Operativa]	631,15	383,17	247,77	255,59	370,40	535,10	351,56	335,57
CALIDAD DE ACTIVOS								
Provisión para Cartera de Créditos / Cartera de Créditos Bruta	2,79	8,24	8,22	10,01	8,67	9,03	5,15	5,17
Provisión para Cartera de Créditos / Cartera Inmovilizada Bruta	110,20	119,00	100,00	100,34	100,17	89,55	138,06	138,41
Cartera Inmovilizada Bruta / Cartera de Créditos Bruta	2,53	6,92	8,22	9,97	8,66	10,09	3,73	3,74
Activo Improductivo / Activo Total	38,72	19,05	21,04	21,40	27,59	37,98	30,82	30,58
GESTIÓN ADMINISTRATIVA (4)								
Activo Productivo / Pasivo con Costo (5)	95,80	126,67	128,07	128,49	132,38	155,23	150,27	150,84
Brecha Estructural / Activo Total (5)	(2,69)	17,04	17,30	17,43	17,71	22,07	23,14	23,40
Gastos de Personal / Captaciones del Público Promedio	2,15	2,37	1,84	1,82	2,38	2,25	2,69	2,79
Gastos Operativos / Captaciones del Público Promedio	1,41	2,17	0,92	1,21	1,35	2,32	2,83	2,89
[Gtos. de Personal + Gtos. Operativos] / Activo Productivo Promedio	3,64	4,30	2,14	2,36	3,01	5,16	6,46	6,57
Otros Ingresos Operativos / Activo Promedio	4,51	3,88	0,66	0,77	1,46	2,02	2,83	2,87
[Gtos. de Personal + Gtos. Operativos] / Ingresos Financieros	30,58	37,18	20,92	23,81	29,65	41,32	40,49	41,35
RENTABILIDAD (4)								
Ingreso por Cartera de Créditos / Cartera de Créditos Promedio	14,83	15,70	16,03	16,06	16,00	19,28	19,53	19,48
Ingreso por Inversiones en Títulos Valores / Inversiones en Títulos Valores Promedio	9,93	8,86	7,06	6,67	7,12	7,84	8,87	8,78
Gastos Financieros / Captaciones Promedio con Costos	12,88	9,94	5,11	4,95	4,81	7,51	8,46	8,53
Margen Financiero Bruto / Activo Promedio	2,71	3,91	6,50	6,25	6,32	5,90	7,65	7,65
Ingresos Extraordinarios / Activo Promedio	-	-	-	-	-	-	-	-
Resultado Neto / Activo Promedio	0,87	1,15	3,17	3,12	3,39	1,93	2,63	2,60
Resultado Neto / Patrimonio Promedio	17,71	21,95	47,73	44,13	48,67	27,74	30,97	29,47
LIQUIDEZ								
Disponibilidades / Captaciones del Público	37,29	1,93	5,36	6,93	19,48	32,83	29,10	29,37
[Disponibilidades + Inv.Tit.Val.para Negociar y Disp.para la Venta] / Captaciones del Público	68,58	33,04	42,99	44,84	48,70	45,27	40,43	40,84
Cartera de Créditos Neta / Captaciones del Público	29,36	38,61	39,49	37,15	31,12	35,10	54,20	54,49
Cartera de Créditos Neta / [Captaciones del Público + Inversiones Cedidas]	29,36	38,61	39,49	37,15	31,12	35,10	54,20	54,49
[Capt. Oficiales + Inv. Cedidas Oficiales] / [Captaciones del Público + Inversiones Cedidas]	52,70	67,37	68,96	70,41	79,17	42,16	19,11	19,21
Activos a Corto Plazo / Pasivos a Corto Plazo	42,56	1,97	5,15	5,44	16,84	38,61	33,95	34,27

FUENTE: BALANCE GENERAL DE PUBLICACIÓN

GERENCIA GENERAL DE REGULACIÓN - GERENCIA DE INVESTIGACIÓN Y DESARROLLO ESTADÍSTICO

(1) Incluye: Ingresos por Comisiones por Servicios, Ingresos por Diferencias de Cambio y Operaciones con Derivados, Ingresos por Inversiones en Empresas Filiales y Afiliadas, Ingresos por Inversiones en Sucursales y Ganancia en Inversiones en Títulos Valores.

(2) Incluye: Gastos por Comisiones por Servicios, Gastos por Diferencias de Cambio y Operaciones con Derivados, Gastos por Inversiones en Empresas Filiales y Afiliadas, Gastos por Inversiones en Sucursales y Pérdida en Inversiones en Títulos Valores.

(3) Gastos generales y administrativos excepto (Gastos de personal, Aportes a FOGADE y Aportes a SUEBAN)

(4) Anualizados, calculados en base a Saldos Promedios

(5) No es anualizado.



**CUADRO Nº I - 23**  
**SISTEMA BANCARIO**  
**BANCA UNIVERSAL**  
**CORP BANCA, C.A. BANCO UNIVERSAL**  
**EVOLUCIÓN MENSUAL DEL BALANCE GENERAL DE PUBLICACIÓN, ESTADO DE RESULTADOS DE PUBLICACIÓN**  
**E INDICADORES FINANCIEROS, SEGÚN RUBRO**  
**junio - diciembre / 2010 - marzo / 2011**

R U B R O	2 0 1 0		2 0 1 1			Estrato Mediano	Banca Universal y Comercial	Sistema Bancario
	junio	diciembre	enero	febrero	marzo			
BALANCE GENERAL DE PUBLICACIÓN (Miles de Bs.F)								
ACTIVO								
DISPONIBILIDADES	2.397.115	1.982.997	2.248.641	2.044.601	3.173.255	22.607.400	98.679.469	99.943.695
INVERSIONES EN TÍTULOS VALORES	847.616	1.818.327	1.623.208	1.360.644	249.852	15.497.665	102.161.726	104.249.997
CARTERA DE CRÉDITOS	6.722.613	7.501.017	7.329.396	7.319.052	7.684.146	53.218.341	183.797.500	185.438.146
INTERESES Y COMISIONES POR COBRAR	255.087	234.723	234.908	273.628	198.401	1.324.150	4.225.268	4.258.953
INVERSIONES EN EMPRESAS FILIALES, AFILIADAS Y SUCURSALES	79.899	84.637	85.088	85.088	85.088	1.176.875	5.524.686	5.524.686
BIENES REALIZABLES	-	640	620	600	3.565	19.524	215.400	215.405
BIENES DE USO	96.202	78.303	74.797	78.689	77.300	2.443.538	6.171.523	6.217.453
OTROS ACTIVOS	492.994	599.542	578.766	622.092	549.359	3.846.960	23.081.721	23.378.962
TOTAL DEL ACTIVO	10.891.526	12.300.186	12.174.973	11.784.394	12.021.580	100.134.453	423.857.293	429.227.597
PASIVO								
CAPTACIONES DEL PÚBLICO	7.701.095	9.267.950	9.038.956	8.529.338	8.995.867	83.202.294	339.091.223	340.294.781
OBLIGACIONES CON EL BCV	-	367.309	-	-	-	478.878	478.878	478.878
CAPTACIONES Y OBLIGACIONES CON EL BANAVIH	171.501	3	2	-	1	10.205	5.507.269	5.507.269
OTROS FINANCIAMIENTOS OBTENIDOS	1.558.279	1.198.670	1.597.693	1.633.964	1.652.742	5.108.039	16.016.492	18.101.371
OTRAS OBLIGACIONES POR INTERMEDIACIÓN FINANCIERA	41.015	35.478	42.483	42.856	30.861	231.587	374.643	374.643
INTERESES Y COMISIONES POR PAGAR	69.378	37.259	40.451	34.577	31.177	129.440	385.828	393.576
ACUMULACIONES Y OTROS PASIVOS	264.071	373.923	340.644	428.688	443.352	2.124.643	24.839.424	24.963.788
OBLIGACIONES SUBORDINADAS	-	-	-	-	-	-	-	-
OBLIGACIONES CONVERTIBLES EN CAPITAL	-	-	-	-	-	-	-	-
TOTAL DEL PASIVO	9.805.339	11.280.592	11.060.229	10.669.423	11.154.000	91.285.086	386.693.757	390.114.306
GESTIÓN OPERATIVA	-	-	16.525	31.752	72.361	858.996	2.684.770	2.690.175
TOTAL DE PATRIMONIO	1.086.187	1.019.594	1.098.219	1.083.219	795.219	7.990.371	34.478.766	36.423.116
TOTAL DEL PASIVO + PATRIMONIO + GESTIÓN OPERATIVA	10.891.526	12.300.186	12.174.973	11.784.394	12.021.580	100.134.453	423.857.293	429.227.597
CUENTAS DE ORDEN								
CUENTAS CONTINGENTES DEUDORAS	584.984	2.333.893	2.289.461	2.310.861	2.280.888	9.052.377	39.014.053	39.077.174
ACTIVOS DE LOS FIDEICOMISOS	300.078	269.293	220.967	222.525	232.709	9.089.886	91.352.049	96.736.983
OTROS ENCARGOS DE CONFIANZA	662	191	-	-	-	221.375	8.694.319	8.694.319
CUENTAS DEUDORAS POR OTROS ENCARGOS DE CONFIANZA (Fondo Mutual Habitacional)	177.988	229.360	237.789	245.506	252.257	3.086.492	14.463.412	14.491.328
OTRAS CUENTAS DEUDORAS DEL FONDO MUTUAL HABITACIONAL	3.708	3.865	2.284	2.317	2.325	20.615	707.146	707.146
OTRAS CUENTAS DE ORDEN DEUDORAS	15.155.403	13.268.951	11.699.819	7.496.346	7.154.580	115.962.301	658.380.812	665.318.518
OTRAS CUENTAS DE REGISTRO DEUDORAS	-	-	-	-	-	107.617	168.268	169.223
ESTADO DE RESULTADOS DE PUBLICACIÓN (Miles de Bs.F)								
INGRESOS FINANCIEROS	719.640	780.845	149.288	293.788	435.825	3.152.275	11.244.298	11.381.676
GASTOS FINANCIEROS	424.258	465.335	79.290	148.247	224.565	1.234.289	3.448.003	3.485.849
MARGEN FINANCIERO BRUTO	295.382	315.510	69.998	145.541	211.260	1.917.986	7.796.295	7.895.827
Ingresos por recuperaciones de activos financieros	7.509	17.591	2.193	4.079	32.952	48.790	282.856	286.652
Gastos por incoabilidad y desvalorización de activos financieros	24.848	11.045	3	85	21.139	106.757	1.078.463	1.086.279
MARGEN FINANCIERO NETO	278.043	322.056	72.188	149.535	223.073	1.860.019	7.000.688	7.096.200
Otros ingresos operativos (1)	129.016	152.183	21.168	42.140	59.551	682.461	2.768.052	2.801.077
Otros gastos operativos (2)	43.548	41.217	5.795	11.330	17.648	74.673	589.707	591.698
MARGEN DE INTERMEDIACIÓN FINANCIERA	363.511	433.021	87.561	180.345	264.976	2.467.807	9.179.033	9.305.579
GASTOS DE TRANSFORMACIÓN	254.420	333.772	57.080	119.099	172.176	1.463.521	5.515.845	5.672.147
Gastos de personal	91.023	125.526	16.844	38.206	54.526	551.599	2.216.106	2.314.437
Gastos generales y administrativos (3)	126.689	151.106	28.946	58.389	83.895	633.462	2.336.633	2.391.708
Aportes al Fondo de Garantía de Depósitos y Protección Bancaria	30.918	50.811	10.235	20.470	30.705	251.739	860.163	862.393
Aportes a la Superintendencia de Bancos y Otras Instituciones Financieras	5.790	6.329	1.055	2.034	3.050	26.721	102.943	103.609
MARGEN OPERATIVO BRUTO	109.091	99.250	30.481	61.246	92.800	1.004.286	3.663.188	3.633.432
Ingresos por bienes realizables	-	-	-	74	74	1.702	6.693	6.943
Ingresos por programas especiales	-	-	-	-	-	-	62	62
Ingresos operativos varios	6.832	3.541	1.245	2.619	15.844	34.432	109.933	151.984
Gastos por bienes realizables	13	130	22	44	65	2.666	21.081	21.125
Gastos por depreciación, amortización y desvalorización de bienes diversos	-	-	-	-	-	-	-	-
Gastos operativos varios	49.888	44.059	12.986	28.553	30.805	134.376	859.539	865.282
MARGEN OPERATIVO NETO	66.022	58.602	18.718	35.342	77.848	903.378	2.899.256	2.906.014
Ingresos extraordinarios	3.294	69	-	-	59	28.761	36.668	36.784
Gastos Extraordinarios	2.942	6.166	2.193	3.590	5.546	18.293	122.081	123.550
RESULTADO BRUTO ANTES DE IMPUESTOS	66.374	52.505	16.525	31.752	72.361	913.846	2.813.843	2.819.248
Impuesto sobre la renta	-	-	-	-	-	54.850	129.073	129.073
RESULTADO NETO	66.374	52.505	16.525	31.752	72.361	858.996	2.684.770	2.690.175
INDICADORES FINANCIEROS (Porcentajes)								
EVALUACIÓN DEL PATRIMONIO								
[Patrimonio + Gestión Operativa] / Activo Total	9,70	9,05	9,05	9,05	9,05	10,60	10,35	10,74
[Patrimonio + Gestión Operativa] / [Activo Total + Inversiones Cedidas]	9,70	9,05	9,21	9,05	9,05	10,60	10,35	10,74
Otros Activos / [Patrimonio + Gestión Operativa]	45,39	58,80	51,92	55,79	63,32	43,47	62,11	59,77
Activo Improductivo / [Patrimonio + Gestión Operativa]	287,20	281,87	280,03	266,40	313,09	327,97	351,56	335,57
CALIDAD DE ACTIVOS								
Provisión para Cartera de Créditos / Cartera de Créditos Bruta	3,05	2,50	2,56	2,28	5,40	4,20	5,15	5,17
Provisión para Cartera de Créditos / Cartera Inmovilizada Bruta	104,81	108,67	103,08	101,73	115,85	146,47	138,06	138,41
Cartera Inmovilizada Bruta / Cartera de Créditos Bruta	2,91	2,30	2,48	2,24	4,66	2,86	3,73	3,74
Activo Improductivo / Activo Total	28,64	23,36	25,64	25,21	22,60	28,98	30,82	30,58
GESTIÓN ADMINISTRATIVA (4)								
Activo Productivo / Pasivo con Costo (5)	105,02	118,08	120,00	119,39	121,89	137,54	150,27	150,84
Brecha Estructural / Activo Total (5)	3,41	11,73	12,39	12,15	13,90	19,38	23,14	23,40
Gastos de Personal / Captaciones del Público Promedio	2,51	2,82	2,21	2,56	2,43	2,71	2,69	2,79
Gastos Operativos / Captaciones del Público Promedio	3,49	3,62	3,79	3,92	3,75	3,11	2,83	2,89
[Gtos. de Personal + Gtos. Operativos] / Activo Productivo Promedio	5,54	6,05	5,95	6,37	6,05	6,96	6,46	6,57
Otros Ingresos Operativos / Activo Promedio	2,55	2,64	2,20	2,23	2,50	2,93	2,83	2,87
[Gtos. de Personal + Gtos. Operativos] / Ingresos Financieros	30,25	32,95	30,67	32,88	31,76	37,59	40,49	41,35
RENTABILIDAD (4)								
Ingreso por Cartera de Créditos / Cartera de Créditos Promedio	20,55	20,56	21,16	21,19	20,80	19,45	19,53	19,48
Ingreso por Inversiones en Títulos Valores / Inversiones en Títulos Valores Promedio	3,42	6,19	11,90	11,33	13,85	11,56	8,87	8,78
Gastos Financieros / Captaciones Promedio con Costos	16,46	16,68	16,40	15,57	15,68	12,25	8,46	8,53
Margen Financiero Bruto / Activo Promedio	5,54	5,54	6,86	7,22	7,00	7,82	7,65	7,65
Ingresos Extraordinarios / Activo Promedio	0,06	-	-	-	-	0,12	-	-
Resultado Neto / Activo Promedio	1,24	1,08	1,62	1,58	2,40	3,50	2,63	2,60
Resultado Neto / Patrimonio Promedio	13,33	12,05	18,73	17,85	28,97	40,24	30,97	29,47
LIQUIDEZ								
Disponibilidades / Captaciones del Público	31,13	21,40	24,88	23,97	35,27	27,17	29,10	29,37
[Disponibilidades + Inv.Trít.Val.para Negociar y Disp.para la Venta] / Captaciones del Público	31,95	21,41	25,64	24,05	35,48	33,60	40,43	40,84
Cartera de Créditos Neta / Captaciones del Público	87,29	80,94	81,09	85,81	85,42	63,96	54,20	54,49
Cartera de Créditos Neta / [Captaciones del Público + Inversiones Cedidas]	86,89	80,94	81,09	85,81	85,42	63,96	54,20	54,49
[Capt. Oficiales + Inv. Cedidas Oficiales] / [Captaciones del Público + Inversiones Cedidas]	15,86	10,96	7,60	7,39	6,79	9,74	19,11	19,21
Activos a Corto Plazo / Pasivos a Corto Plazo	34,38	23,36	26,57	23,61	36,45	33,95	33,95	34,27

FUENTE: BALANCE GENERAL DE PUBLICACIÓN

GERENCIA GENERAL DE REGULACIÓN - GERENCIA DE INVESTIGACIÓN Y DESARROLLO ESTADÍSTICO

(1) Incluye: Ingresos por Comisiones por Servicios, Ingresos por Diferencias de Cambio y Operaciones con Derivados, Ingresos por Inversiones en Empresas Filiales y Afiliadas, Ingresos por Inversiones en Sucursales y Ganancia en Inversiones en Títulos Valores.

(2) Incluye: Gastos por Comisiones por Servicios, Gastos por Diferencias de Cambio y Operaciones con Derivados, Gastos por Inversiones en Empresas Filiales y Afiliadas, Gastos por Inversiones en Sucursales y Pérdida en Inversiones en Títulos Valores.

(3) Gastos generales y administrativos excepto (Gastos de personal, Aportes a FOGADE y Aportes a SUDEBAN)

(4) Anualizados, calculados en base a Saldos Promedios

(5) No es anualizado.

**CUADRO N° I - 24**  
**SISTEMA BANCARIO**  
**BANCA UNIVERSAL**  
**BANCO NACIONAL DE CRÉDITO, C.A. BANCO UNIVERSAL**  
**EVOLUCIÓN MENSUAL DEL BALANCE GENERAL DE PUBLICACIÓN, ESTADO DE RESULTADOS DE PUBLICACIÓN**  
**E INDICADORES FINANCIEROS, SEGÚN RUBRO**  
**junio - diciembre / 2010 - marzo / 2011**

R U B R O	2 0 1 0		2 0 1 1			Fetratr	Mediann	Banca Universal y Comercial	Sistema Bancario
	junio	diciembre	enero	febrero	marzo				
BALANCE GENERAL DE PUBLICACIÓN (Miles de Bs.F)									
ACTIVO									
DISPONIBILIDADES	1.900.333	2.194.316	2.505.965	2.056.323	2.166.241	22.607.400	98.679.469	99.943.695	
INVERSIONES EN TÍTULOS VALORES	1.559.168	1.264.029	1.531.360	1.731.637	1.818.388	15.497.665	102.161.726	104.249.997	
CARTERA DE CRÉDITOS	3.719.682	4.704.948	4.436.956	4.715.417	4.741.137	53.218.341	183.797.500	185.438.146	
INTERESES Y COMISIONES POR COBRAR	60.852	55.241	62.657	67.876	62.671	1.324.150	4.225.268	4.258.953	
INVERSIONES EN EMPRESAS FILIALES, AFILIADAS Y SUCURSALES	4.300	4.300	6.237	6.510	6.763	1.176.875	5.524.686	5.524.986	
BIENES REALIZABLES	8.806	6.783	6.578	5.621	5.764	19.524	215.400	215.405	
BIENES DE USO	246.830	279.191	277.831	287.681	285.682	2.443.538	6.171.523	6.217.453	
OTROS ACTIVOS	214.244	151.550	149.674	152.143	152.669	3.846.960	23.081.721	23.378.962	
TOTAL DEL ACTIVO	7.714.215	8.660.358	8.977.258	9.023.208	9.239.315	100.134.453	423.857.293	429.227.597	
PASIVO									
CAPTACIONES DEL PÚBLICO	6.457.072	7.278.585	7.782.639	7.853.825	7.989.885	83.202.294	339.091.223	340.294.781	
OBLIGACIONES CON EL BCV	-	-	-	-	-	478.878	478.878	478.878	
CAPTACIONES Y OBLIGACIONES CON EL BANAVIH	-	-	-	-	-	10.205	5.507.269	5.507.269	
OTROS FINANCIAMIENTOS OBTENIDOS	293.717	481.568	125.076	49.030	50.107	5.108.039	16.016.492	18.101.371	
OTRAS OBLIGACIONES POR INTERMEDIACIÓN FINANCIERA	3.833	4.649	1.555	10.435	19.612	231.587	374.643	374.643	
INTERESES Y COMISIONES POR PAGAR	32.934	18.245	18.531	21.890	21.999	129.440	385.828	393.576	
ACUMULACIONES Y OTROS PASIVOS	134.395	129.902	139.213	156.795	209.723	2.124.643	24.839.424	24.963.788	
OBLIGACIONES SUBORDINADAS	-	-	-	-	-	-	-	-	
OBLIGACIONES CONVERTIBLES EN CAPITAL	-	-	-	-	-	-	-	-	
TOTAL DEL PASIVO	6.921.951	7.912.949	8.067.014	8.091.975	8.291.326	91.285.086	386.693.757	390.114.306	
GESTIÓN OPERATIVA	-	-	8.549	23.882	37.414	858.996	2.684.770	2.690.175	
TOTAL DE PATRIMONIO	792.264	747.409	901.695	907.351	910.575	7.990.371	34.478.766	36.423.116	
TOTAL DEL PASIVO + PATRIMONIO + GESTIÓN OPERATIVA	7.714.215	8.660.358	8.977.258	9.023.208	9.239.315	100.134.453	423.857.293	429.227.597	
CUENTAS DE ORDEN									
CUENTAS CONTINGENTES DEUDORAS	243.841	210.999	229.221	309.363	240.928	9.052.377	39.014.053	39.077.174	
ACTIVOS DE LOS FIDEICOMISOS	592.368	547.907	581.993	591.452	611.124	9.089.886	91.352.049	96.736.983	
OTROS ENCARGOS DE CONFIANZA	-	-	-	-	-	221.375	8.694.319	8.694.319	
CUENTAS DEUDORAS POR OTROS ENCARGOS DE CONFIANZA (Fondo Mutual Habitacional)	122.008	166.440	171.666	181.532	189.763	3.086.492	14.463.412	14.491.328	
OTRAS CUENTAS DEUDORAS DEL FONDO MUTUAL HABITACIONAL	-	-	-	-	-	20.615	707.146	707.146	
OTRAS CUENTAS DE ORDEN DEUDORAS	15.538.495	17.006.110	17.153.371	18.345.521	18.545.986	115.962.301	658.380.812	665.318.518	
OTRAS CUENTAS DE REGISTRO DEUDORAS	-	-	-	-	-	107.617	168.268	169.223	
ESTADO DE RESULTADOS DE PUBLICACIÓN (Miles de Bs.F)									
INGRESOS FINANCIEROS	463.474	510.413	89.065	174.880	271.126	3.152.275	11.244.298	11.381.676	
GASTOS FINANCIEROS	255.379	240.022	39.439	74.993	115.439	1.234.289	3.448.003	3.485.849	
MARGEN FINANCIERO BRUTO	208.095	270.391	49.626	99.887	155.687	1.917.986	7.796.295	7.895.827	
Ingresos por recuperaciones de activos financieros	147	1.371	208	467	743	48.790	282.856	286.652	
Gastos por incoobrabilidad y desvalorización de activos financieros	-	44.045	-	-	2.000	106.757	1.078.463	1.086.279	
MARGEN FINANCIERO NETO	208.242	227.717	49.834	100.354	154.430	1.860.019	7.000.688	7.096.200	
Otros ingresos operativos (1)	101.048	101.563	8.733	25.644	39.009	682.461	2.768.052	2.801.077	
Otros gastos operativos (2)	52.603	25.038	2.268	3.917	5.871	74.673	589.707	591.698	
MARGEN DE INTERMEDIACIÓN FINANCIERA	256.687	304.242	56.299	122.081	187.568	2.467.807	9.179.033	9.305.579	
GASTOS DE TRANSFORMACIÓN	232.026	267.098	45.615	91.966	140.074	1.463.521	5.515.845	5.672.147	
Gastos de personal	72.358	75.159	12.891	26.567	40.173	551.599	2.216.106	2.314.437	
Gastos generales y administrativos (3)	130.088	150.827	24.700	49.352	75.829	633.462	2.336.633	2.391.708	
Aportes al Fondo de Garantía de Depósitos y Protección Bancaria	24.525	36.410	7.198	14.395	21.593	251.739	860.163	862.393	
Aportes a la Superintendencia de Bancos y Otras Instituciones Financieras	5.055	4.702	826	1.652	2.479	26.721	102.943	103.609	
MARGEN OPERATIVO BRUTO	24.661	37.144	10.684	30.115	47.494	1.004.286	3.663.188	3.633.432	
Ingresos por bienes realizables	77	34	-	1.022	1.022	1.702	6.693	6.943	
Ingresos por programas especiales	-	-	-	-	-	-	62	62	
Ingresos operativos varios	1.561	6.464	112	164	236	34.432	109.933	151.984	
Gastos por bienes realizables	999	1.594	274	499	701	2.666	21.081	21.125	
Gastos por depreciación, amortización y desvalorización de bienes diversos	-	-	-	-	-	-	-	-	
Gastos operativos varios	4.912	17.817	1.892	6.558	10.318	134.376	859.539	865.282	
MARGEN OPERATIVO NETO	20.388	24.231	8.630	24.244	37.733	903.378	2.899.256	2.906.014	
Ingresos extraordinarios	2.110	23.713	17	35	264	28.761	36.668	36.784	
Gastos Extraordinarios	1.373	2.186	98	397	583	18.293	122.081	123.550	
RESULTADO BRUTO ANTES DE IMPUESTOS	21.125	45.758	8.549	23.882	37.414	913.846	2.813.843	2.819.248	
Impuesto sobre la renta	-	-	-	-	-	54.850	129.073	129.073	
RESULTADO NETO	21.125	45.758	8.549	23.882	37.414	858.996	2.684.770	2.690.175	
INDICADORES FINANCIEROS (Porcentajes)									
EVALUACIÓN DEL PATRIMONIO									
[Patrimonio + Gestión Operativa] / Activo Total	12,01	9,90	11,93	12,43	12,55	10,60	10,35	10,74	
[Patrimonio + Gestión Operativa] / [Activo Total + Inversiones Cedidas]	12,01	9,90	11,93	12,43	12,55	10,60	10,35	10,74	
Otros Activos / [Patrimonio + Gestión Operativa]	27,04	20,28	16,44	16,34	16,10	43,47	62,11	59,77	
Activo Improductivo / [Patrimonio + Gestión Operativa]	298,81	343,29	317,21	266,32	269,21	327,97	351,56	335,57	
CALIDAD DE ACTIVOS									
Provisión para Cartera de Créditos / Cartera de Créditos Bruta	6,83	4,69	4,48	4,18	4,21	4,20	5,15	5,17	
Provisión para Cartera de Créditos / Cartera Inmovilizada Bruta	107,15	107,01	105,77	104,33	106,27	146,47	138,06	138,41	
Cartera Inmovilizada Bruta / Cartera de Créditos Bruta	6,38	4,38	4,24	4,00	3,96	2,86	3,73	3,74	
Activo Improductivo / Activo Total	30,69	29,63	32,16	27,49	27,62	28,98	30,82	30,58	
GESTIÓN ADMINISTRATIVA (4)									
Activo Productivo / Pasivo con Costo (5)	126,45	141,81	142,19	151,54	160,58	137,54	150,27	150,84	
Brecha Estructural / Activo Total (5)	14,50	20,75	20,13	24,66	27,31	19,38	23,14	23,40	
Gastos de Personal / Captaciones del Público Promedio	2,20	2,15	2,05	2,09	2,08	2,71	2,69	2,79	
Gastos Operativos / Captaciones del Público Promedio	3,96	4,10	3,94	3,88	3,93	3,11	2,83	2,89	
[Gtos. de Personal + Gtos. Operativos] / Activo Productivo Promedio	7,59	7,80	7,40	7,30	7,30	6,96	6,46	6,57	
Otros Ingresos Operativos / Activo Promedio	2,61	2,61	1,20	1,81	1,79	2,93	2,83	2,87	
[Gtos. de Personal + Gtos. Operativos] / Ingresos Financieros	43,68	43,99	42,21	43,41	42,79	37,59	40,49	41,35	
RENTABILIDAD (4)									
Ingreso por Cartera de Créditos / Cartera de Créditos Promedio	19,08	18,54	18,39	17,37	17,68	19,45	19,53	19,48	
Ingreso por Inversiones en Títulos Valores / Inversiones en Títulos Valores Promedio	9,19	9,57	9,32	8,88	8,89	11,56	8,87	8,78	
Gastos Financieros / Captaciones Promedio con Costos	13,18	12,52	11,88	11,04	11,32	12,25	8,46	8,53	
Margen Financiero Bruto / Activo Promedio	5,29	5,93	6,75	6,74	6,94	7,82	7,65	7,65	
Ingresos Extraordinarios / Activo Promedio	0,05	0,32	-	-	-	0,12	-	-	
Resultado Neto / Activo Promedio	0,54	0,83	1,16	1,61	1,67	3,50	2,63	2,60	
Resultado Neto / Patrimonio Promedio	5,59	9,06	12,44	16,82	17,27	40,24	30,97	29,47	
LIQUIDEZ									
Disponibilidades / Captaciones del Público	29,43	30,15	32,20	26,18	27,11	27,17	29,10	29,37	
[Disponibilidades + Inv.Tít.Val.para Negociar y Disp.para la Venta] / Captaciones del Público	38,60	34,54	38,32	35,02	37,56	33,60	40,43	40,84	
Cartera de Créditos Neta / Captaciones del Público	57,61	64,64	57,01	60,04	59,34	63,96	54,20	54,49	
Cartera de Créditos Neta / [Captaciones del Público + Inversiones Cedidas]	57,61	64,64	57,01	60,04	59,34	63,96	54,20	54,49	
[Capt. Oficiales + Inv. Cedidas Oficiales] / [Captaciones del Público + Inversiones Cedidas]	16,64	19,14	19,13	19,89	19,34	9,74	19,11	19,21	
Activos a Corto Plazo / Pasivos a Corto Plazo	31,73	33,17	32,52	26,10	28,10	33,95	33,95	34,27	

FUENTE: BALANCE GENERAL DE PUBLICACIÓN

GERENCIA GENERAL DE REGULACIÓN - GERENCIA DE INVESTIGACIÓN Y DESARROLLO ESTADÍSTICO

(1) Incluye: Ingresos por Comisiones por Servicios, Ingresos por Diferencias de Cambio y Operaciones con Derivados, Ingresos por Inversiones en Empresas Filiales y Afiliadas, Ingresos por Inversiones en Sucursales y Ganancia en Inversiones en Títulos Valores.

(2) Incluye: Gastos por Comisiones por Servicios, Gastos por Diferencias de Cambio y Operaciones con Derivados, Gastos por Inversiones en Empresas Filiales y Afiliadas, Gastos por Inversiones en Sucursales y Pérdida en Inversiones en Títulos Valores.

(3) Gastos generales y administrativos excepto (Gastos de personal, Aportes a FOGADE y Aportes a SUDEBAN)

(4) Anualizados, calculados en base a Saldos Promedios

(5) No es anualizado.

**CUADRO N° I - 25**  
**SISTEMA BANCARIO**  
**BANCA UNIVERSAL**  
**VENEZOLANO DE CRÉDITO, S.A. BANCO UNIVERSAL**  
**EVOLUCIÓN MENSUAL DEL BALANCE GENERAL DE PUBLICACIÓN, ESTADO DE RESULTADOS DE PUBLICACIÓN**  
**E INDICADORES FINANCIEROS, SEGÚN RUBRO**  
**junio - diciembre / 2010 - marzo / 2011**

R U B R O	2 0 1 0		2 0 1 1			Petróleo Mediano	Banca Universal y Comercial	Sistema Bancario
	junio	diciembre	enero	febrero	marzo			
BALANCE GENERAL DE PUBLICACIÓN (Miles de Bs.F)								
ACTIVO								
DISPONIBILIDADES	1.977.287	2.418.018	3.353.550	3.588.414	3.461.057	22.607.400	98.679.469	99.943.695
INVERSIONES EN TÍTULOS VALORES	1.678.984	1.550.381	1.551.799	1.549.013	1.646.853	15.497.665	102.161.726	104.249.997
CARTERA DE CRÉDITOS	2.058.417	2.813.794	2.867.963	3.018.742	3.195.391	53.218.341	183.797.500	185.438.146
INTERESES Y COMISIONES POR COBRAR	22.529	29.659	28.457	26.398	29.669	1.324.150	4.225.268	4.258.953
INVERSIONES EN EMPRESAS FILIALES, AFILIADAS Y SUCURSALES	17.409	36.882	37.402	37.278	37.532	1.176.875	5.524.686	5.524.986
BIENES REALIZABLES	5	500	500	500	500	19.524	215.400	215.405
BIENES DE USO	35.293	41.933	42.032	41.257	46.481	2.443.538	6.171.523	6.217.453
OTROS ACTIVOS	31.676	36.535	55.284	51.423	37.326	3.846.960	23.081.721	23.378.962
TOTAL DEL ACTIVO	5.821.600	6.927.702	7.936.732	8.313.025	8.454.809	100.134.453	423.857.293	429.227.597
PASIVO								
CAPTACIONES DEL PÚBLICO	4.881.503	5.947.706	6.872.375	7.298.738	7.356.518	83.202.294	339.091.223	340.294.781
OBLIGACIONES CON EL BCV	-	-	-	-	-	478.878	478.878	478.878
CAPTACIONES Y OBLIGACIONES CON EL BANAVIH	-	-	-	-	-	10.205	5.507.269	5.507.269
OTROS FINANCIAMIENTOS OBTENIDOS	53.590	57.128	86.684	82.623	73.530	5.108.039	16.016.492	18.101.371
OTRAS OBLIGACIONES POR INTERMEDIACIÓN FINANCIERA	11.487	4.833	26.349	4.087	378	231.587	374.643	374.643
INTERESES Y COMISIONES POR PAGAR	181	359	467	616	492	129.440	385.828	393.576
ACUMULACIONES Y OTROS PASIVOS	237.026	143.109	161.020	124.056	200.056	2.124.643	24.839.424	24.963.788
OBLIGACIONES SUBORDINADAS	-	-	-	-	-	-	-	-
OBLIGACIONES CONVERTIBLES EN CAPITAL	-	-	-	-	-	-	-	-
TOTAL DEL PASIVO	5.183.787	6.153.135	7.146.895	7.510.120	7.630.974	91.285.086	386.693.757	390.114.306
GESTIÓN OPERATIVA	-	-	15.270	28.338	49.268	858.996	2.684.770	2.690.175
TOTAL DE PATRIMONIO	637.813	774.567	774.567	774.567	774.567	7.990.371	34.478.766	36.423.116
TOTAL DEL PASIVO + PATRIMONIO + GESTIÓN OPERATIVA	5.821.600	6.927.702	7.936.732	8.313.025	8.454.809	100.134.453	423.857.293	429.227.597
CUENTAS DE ORDEN								
CUENTAS CONTINGENTES DEUDORAS	439.808	384.726	610.552	791.210	702.320	9.052.377	39.014.053	39.077.174
ACTIVOS DE LOS FIDEICOMISOS	1.428.757	1.614.014	1.611.389	1.654.102	1.758.760	9.089.886	91.352.049	96.736.983
OTROS ENCARGOS DE CONFIANZA	-	-	-	-	-	221.375	8.694.319	8.694.319
CUENTAS DEUDORAS POR OTROS ENCARGOS DE CONFIANZA (Fondo Mutual Habitacional)	-	-	-	-	-	3.086.492	14.463.412	14.491.328
OTRAS CUENTAS DEUDORAS DEL FONDO MUTUAL HABITACIONAL	-	-	-	-	-	20.615	707.146	707.146
OTRAS CUENTAS DE ORDEN DEUDORAS	6.014.593	5.516.384	5.524.664	5.706.535	6.221.639	115.962.301	658.380.812	665.318.518
OTRAS CUENTAS DE REGISTRO DEUDORAS	-	-	-	-	-	107.617	168.268	169.223
ESTADO DE RESULTADOS DE PUBLICACIÓN (Miles de Bs.F)								
INGRESOS FINANCIEROS	259.374	294.860	53.767	105.456	164.126	3.152.275	11.244.298	11.381.676
GASTOS FINANCIEROS	51.017	45.119	8.131	15.651	24.115	1.234.289	3.448.003	3.485.849
MARGEN FINANCIERO BRUTO	208.357	249.741	45.636	89.805	140.011	1.917.986	7.796.295	7.895.827
Ingresos por recuperaciones de activos financieros	513	197	4	4	4	48.790	282.856	286.652
Gastos por incobrabilidad y desvalorización de activos financieros	4.354	4.403	697	2.327	3.805	106.757	1.078.463	1.086.279
MARGEN FINANCIERO NETO	204.516	245.535	44.943	87.482	136.210	1.860.019	7.000.688	7.096.200
Otros ingresos operativos (1)	51.528	94.414	8.610	18.571	30.659	682.461	2.768.052	2.801.077
Otros gastos operativos (2)	11.450	19.331	3.361	5.491	7.555	74.673	589.707	591.698
MARGEN DE INTERMEDIACIÓN FINANCIERA	244.594	320.618	50.192	100.562	159.314	2.467.807	9.179.033	9.305.579
GASTOS DE TRANSFORMACIÓN	167.301	208.607	34.907	71.722	110.631	1.463.521	5.515.845	5.672.147
Gastos de personal	78.392	102.052	15.182	29.848	46.293	551.599	2.216.106	2.314.437
Gastos generales y administrativos (3)	65.154	71.691	12.198	26.617	41.453	633.462	2.336.633	2.391.708
Aportes al Fondo de Garantía de Depósitos y Protección Bancaria	20.633	31.655	6.992	13.984	20.976	251.739	860.163	862.393
Aportes a la Superintendencia de Bancos y Otras Instituciones Financieras	3.122	3.209	535	1.273	1.909	26.721	102.943	103.609
MARGEN OPERATIVO BRUTO	77.293	112.011	15.285	28.840	48.683	1.004.286	3.663.188	3.633.432
Ingresos por bienes realizables	1.052	44.012	3	5	9	1.702	6.993	6.943
Ingresos por programas especiales	-	-	-	-	-	-	62	62
Ingresos operativos varios	9.497	10.280	1.446	2.413	3.592	34.432	109.933	151.984
Gastos por bienes realizables	901	37	-	-	-	2.666	21.081	21.125
Gastos por depreciación, amortización y desvalorización de bienes diversos	-	-	-	-	-	-	-	-
Gastos operativos varios	7.485	4.534	884	1.460	2.413	134.376	859.539	865.282
MARGEN OPERATIVO NETO	79.456	161.732	15.850	29.798	49.871	903.378	2.899.256	2.906.014
Ingresos extraordinarios	162	6.000	-	-	964	28.761	36.668	36.784
Gastos Extraordinarios	510	519	80	960	1.067	18.293	122.081	123.550
RESULTADO BRUTO ANTES DE IMPUESTOS	79.108	167.213	15.770	28.838	49.768	913.846	2.813.843	2.819.248
Impuesto sobre la renta	1.000	17.500	500	500	500	54.850	129.073	129.073
RESULTADO NETO	78.108	149.713	15.270	28.338	49.268	858.996	2.684.770	2.690.175
INDICADORES FINANCIEROS (Porcentajes)								
EVALUACIÓN DEL PATRIMONIO								
[Patrimonio + Gestión Operativa] / Activo Total	10,65	10,91	10,03	9,91	10,48	10,60	10,35	10,74
[Patrimonio + Gestión Operativa] / [Activo Total + Inversiones Cedidas]	10,65	10,91	10,03	9,91	10,48	10,60	10,35	10,74
Otros Activos / [Patrimonio + Gestión Operativa]	4,97	4,72	7,00	6,40	4,53	43,47	62,11	59,77
Activo Improductivo / [Patrimonio + Gestión Operativa]	322,30	326,97	441,86	462,53	433,92	327,97	351,56	335,57
CALIDAD DE ACTIVOS								
Provisión para Cartera de Créditos / Cartera de Créditos Bruta	1,84	1,49	1,49	1,47	1,43	4,20	5,15	5,17
Provisión para Cartera de Créditos / Cartera Inmovilizada Bruta	169,98	211,67	196,65	201,36	219,25	146,47	138,06	138,41
Cartera Inmovilizada Bruta / Cartera de Créditos Bruta	1,08	0,71	0,76	0,73	0,65	2,86	3,73	3,74
Activo Improductivo / Activo Total	35,31	36,56	43,97	44,67	42,28	28,98	30,82	30,58
GESTIÓN ADMINISTRATIVA								
Activo Productivo / Pasivo con Costo (5)	170,23	166,53	143,97	143,72	151,22	137,54	150,27	150,84
Brecha Estructural / Activo Total (5)	26,69	25,35	17,11	16,83	19,55	19,38	23,14	23,40
Gastos de Personal / Captaciones del Público Promedio	3,44	3,60	2,84	2,67	2,70	2,71	2,69	2,79
Gastos Operativos / Captaciones del Público Promedio	2,86	2,73	2,28	2,38	2,41	3,11	2,83	2,89
[Gtos. de Personal + Gtos. Operativos] / Activo Productivo Promedio	8,01	8,22	7,43	7,56	7,66	6,96	6,46	6,57
Otros Ingresos Operativos / Activo Promedio	2,32	3,59	1,62	1,63	1,73	2,93	2,83	2,87
[Gtos. de Personal + Gtos. Operativos] / Ingresos Financieros	55,34	57,25	50,92	53,54	53,46	37,59	40,49	41,35
RENTABILIDAD (4)								
Ingreso por Cartera de Créditos / Cartera de Créditos Promedio	20,03	19,47	18,80	18,09	18,42	19,45	19,53	19,48
Ingreso por Inversiones en Títulos Valores / Inversiones en Títulos Valores Promedio	5,56	5,43	5,55	4,86	4,73	11,56	8,87	8,78
Gastos Financieros / Captaciones Promedio con Costos	4,70	4,11	3,51	3,25	3,26	12,25	8,46	8,53
Margen Financiero Bruto / Activo Promedio	7,77	7,80	7,37	6,97	7,08	7,82	7,65	7,65
Ingresos Extraordinarios / Activo Promedio	-	0,10	-	-	-	0,12	-	-
Resultado Neto / Activo Promedio	2,91	3,88	2,47	2,20	2,49	3,50	2,63	2,60
Resultado Neto / Patrimonio Promedio	28,08	37,69	23,66	21,95	25,44	40,24	30,97	29,47
LIQUIDEZ								
Disponibilidades / Captaciones del Público	40,51	40,65	48,80	49,16	47,05	27,17	29,10	29,37
[Disponibilidades + Inv.Tít.Val.para Negociar y Disp.para la Venta] / Captaciones del Público	40,51	40,65	48,80	49,16	47,05	33,60	40,43	40,84
Cartera de Créditos Neta / Captaciones del Público	42,17	47,31	41,73	41,36	43,44	63,96	54,20	54,49
Cartera de Créditos Neta / [Captaciones del Público + Inversiones Cedidas]	42,17	47,31	41,73	41,36	43,44	63,96	54,20	54,49
[Capt. Oficiales + Inv. Cedidas Oficiales] / [Captaciones del Público + Inversiones Cedidas]	1,67	1,75	1,87	1,30	1,58	9,74	19,11	19,21
Activos a Corto Plazo / Pasivos a Corto Plazo	41,58	45,72	51,86	53,82	52,15	33,95	33,95	34,27

FUENTE: BALANCE GENERAL DE PUBLICACIÓN

GERENCIA GENERAL DE REGULACIÓN - GERENCIA DE INVESTIGACIÓN Y DESARROLLO ESTADÍSTICO

(1) Incluye: Ingresos por Comisiones por Servicios, Ingresos por Diferencias de Cambio y Operaciones con Derivados, Ingresos por Inversiones en Empresas Filiales y Afiliadas, Ingresos por Inversiones en Sucursales y Ganancia en Inversiones en Títulos Valores.

(2) Incluye: Gastos por Comisiones por Servicios, Gastos por Diferencias de Cambio y Operaciones con Derivados, Gastos por Inversiones en Empresas Filiales y Afiliadas, Gastos por Inversiones en Sucursales y Pérdida en Inversiones en Títulos Valores.

(3) Gastos generales y administrativos excepto (Gastos de personal, Aportes a FOGADE y Aportes a SUDEBAN)

(4) Anualizados, calculados en base a Saldos Promedios

(5) No es anualizado.



**CUADRO Nº I - 26**  
**SISTEMA BANCARIO**  
**BANCA UNIVERSAL**  
**BFC FONDO COMÚN, C.A. BANCO UNIVERSAL**  
**EVOLUCIÓN MENSUAL DEL BALANCE GENERAL DE PUBLICACIÓN, ESTADO DE RESULTADOS DE PUBLICACIÓN**  
**E INDICADORES FINANCIEROS, SEGÚN RUBRO**  
**junio - diciembre / 2010 - marzo / 2011**

R U B R O	2 0 1 0		2 0 1 1			Fetrato Mediann	Banca Universal y Comercial	Sistema Bancario
	junio	diciembre	enero	febrero	marzo			
BALANCE GENERAL DE PUBLICACIÓN (Miles de Bs.F)								
ACTIVO								
DISPONIBILIDADES	1.394.646	2.287.412	2.503.737	1.998.642	2.011.217	22.607.400	98.679.469	99.943.695
INVERSIONES EN TÍTULOS VALORES	809.474	842.014	1.029.946	1.164.249	1.214.869	15.497.665	102.161.726	104.249.997
CARTERA DE CRÉDITOS	2.860.979	2.982.225	2.819.711	2.960.291	2.976.668	53.218.341	183.797.500	185.438.146
INTERESES Y COMISIONES POR COBRAR	60.156	76.220	84.364	98.421	92.762	1.324.150	4.225.268	4.258.953
INVERSIONES EN EMPRESAS FILIALES, AFILIADAS Y SUCURSALES	4.457	3.322	2.491	1.853	-	1.176.875	5.524.686	5.524.986
BIENES REALIZABLES	647.856	774.806	772.424	784.098	3.788	19.524	215.400	215.405
BIENES DE USO	250.257	246.421	241.914	248.616	258.112	2.443.538	6.171.523	6.217.453
OTROS ACTIVOS						3.846.960	23.081.721	23.378.962
TOTAL DEL ACTIVO	6.027.825	7.212.420	7.454.587	7.256.170	7.341.602	100.134.453	423.857.293	429.227.597
PASIVO								
CAPTACIONES DEL PÚBLICO	5.297.477	6.533.176	6.619.031	6.381.171	6.492.833	83.202.294	339.091.223	340.294.781
OBLIGACIONES CON EL BCV	-	-	-	-	-	478.878	478.878	478.878
CAPTACIONES Y OBLIGACIONES CON EL BANAVIH	9	6	231	251	1.139	10.205	5.507.269	5.507.269
OTROS FINANCIAMIENTOS OBTENIDOS	79.752	1.684	1.647	1.668	1.541	5.108.039	16.016.492	18.101.371
OTRAS OBLIGACIONES POR INTERMEDIACIÓN FINANCIERA	296	367	-	94	-	231.587	374.643	374.643
INTERESES Y COMISIONES POR PAGAR	6.307	4.851	2.991	608	364	129.440	385.828	393.576
ACUMULACIONES Y OTROS PASIVOS	84.836	54.995	61.272	88.605	65.195	2.124.643	24.839.424	24.963.788
OBLIGACIONES SUBORDINADAS	-	-	-	-	-	-	-	-
OBLIGACIONES CONVERTIBLES EN CAPITAL	-	-	-	-	-	-	-	-
TOTAL DEL PASIVO	5.468.677	6.595.079	6.685.172	6.472.397	6.561.072	91.285.086	386.693.757	390.114.306
GESTIÓN OPERATIVA	-	-	3.442	7.119	11.211	858.996	2.684.770	2.690.175
TOTAL DE PATRIMONIO	559.148	617.341	765.973	776.654	769.319	7.990.371	34.478.766	36.423.116
TOTAL DEL PASIVO + PATRIMONIO + GESTIÓN OPERATIVA	6.027.825	7.212.420	7.454.587	7.256.170	7.341.602	100.134.453	423.857.293	429.227.597
CUENTAS DE ORDEN								
CUENTAS CONTINGENTES DEUDORAS	895.518	644.151	577.694	526.356	552.193	9.052.377	39.014.053	39.077.174
ACTIVOS DE LOS FIDEICOMISOS	1.123.947	923.907	910.686	927.218	933.510	9.089.886	91.352.049	96.736.983
OTROS ENCARGOS DE CONFIANZA	7.044	7.044	7.044	7.044	7.044	221.375	8.694.319	8.694.319
CUENTAS DEUDORAS POR OTROS ENCARGOS DE CONFIANZA (Fondo Mutual Habitacional)	1.654.212	1.848.955	1.879.449	1.910.173	1.944.802	3.086.492	14.463.412	14.491.328
OTRAS CUENTAS DEUDORAS DEL FONDO MUTUAL HABITACIONAL	10.307	11.496	11.769	11.980	12.243	20.615	707.146	707.146
OTRAS CUENTAS DE ORDEN DEUDORAS	9.127.900	12.498.494	9.807.933	9.919.122	13.568.525	115.962.301	658.380.812	665.318.518
OTRAS CUENTAS DE REGISTRO DEUDORAS	2.153	47.867	47.872	47.818	47.819	107.617	168.268	169.223
ESTADO DE RESULTADOS DE PUBLICACIÓN (Miles de Bs.F)								
INGRESOS FINANCIEROS	356.950	371.677	60.325	118.310	186.041	3.152.275	11.244.298	11.381.676
GASTOS FINANCIEROS	228.349	233.151	35.061	65.563	97.456	1.234.289	3.448.003	3.485.849
MARGEN FINANCIERO BRUTO	128.601	138.526	25.264	52.747	88.585	1.917.986	7.796.295	7.895.827
Ingresos por recuperaciones de activos financieros	1.159	856	46	111	201	48.790	282.856	286.652
Gastos por incoobrabilidad y desvalorización de activos financieros	1.438	5.063	-	-	-	106.757	1.078.463	1.086.279
MARGEN FINANCIERO NETO	128.322	134.319	25.310	52.858	88.786	1.860.019	7.000.688	7.096.200
Otros ingresos operativos (1)	177.527	166.137	18.524	37.064	53.661	682.461	2.768.052	2.801.077
Otros gastos operativos (2)	79.587	20.903	935	2.350	3.805	74.673	589.707	591.698
MARGEN DE INTERMEDIACIÓN FINANCIERA	226.262	279.553	42.899	87.572	138.642	2.467.807	9.179.033	9.305.579
GASTOS DE TRANSFORMACIÓN	213.147	225.356	37.407	76.047	119.496	1.463.521	5.515.845	5.672.147
Gastos de personal	99.021	96.574	14.195	29.644	46.873	551.599	2.216.106	2.314.437
Gastos generales y administrativos (3)	85.553	90.263	15.239	30.417	48.645	633.462	2.336.633	2.391.708
Aportes al Fondo de Garantía de Depósitos y Protección Bancaria	24.890	34.229	7.298	14.596	21.894	251.739	860.163	862.393
Aportes a la Superintendencia de Bancos y Otras Instituciones Financieras	3.683	4.290	675	1.390	2.084	26.721	102.943	103.609
MARGEN OPERATIVO BRUTO	13.115	54.197	5.492	11.525	19.146	1.004.286	3.663.188	3.633.432
Ingresos por bienes realizables	415	920	283	397	411	1.702	6.693	6.943
Ingresos por programas especiales	-	-	-	-	-	-	62	62
Ingresos operativos varios	9.191	5.607	217	253	888	34.432	109.933	151.984
Gastos por bienes realizables	1.588	1.345	165	321	468	2.666	21.081	21.125
Gastos por depreciación, amortización y desvalorización de bienes diversos	-	-	-	-	-	-	-	-
Gastos operativos varios	9.586	14.406	1.683	4.559	7.277	134.376	859.539	865.282
MARGEN OPERATIVO NETO	11.547	44.973	4.144	7.295	12.700	903.378	2.899.256	2.906.014
Ingresos extraordinarios	1.037	3.281	1	1.488	1.489	28.761	36.668	36.784
Gastos Extraordinarios	2.902	3.788	703	1.664	2.978	18.293	122.081	123.550
RESULTADO BRUTO ANTES DE IMPUESTOS	9.682	44.466	3.442	7.119	11.211	913.846	2.813.843	2.819.248
Impuesto sobre la renta	22	329	-	-	-	54.850	129.073	129.073
RESULTADO NETO	9.660	44.137	3.442	7.119	11.211	858.996	2.684.770	2.690.175
INDICADORES FINANCIEROS (Porcentajes)								
EVALUACIÓN DEL PATRIMONIO								
[Patrimonio + Gestión Operativa] / Activo Total	10,05	9,53	11,86	12,82	12,70	10,60	10,35	10,74
[Patrimonio + Gestión Operativa] / [Activo Total + Inversiones Cedidas]	10,05	9,53	11,86	12,82	12,70	10,60	10,35	10,74
Otros Activos / [Patrimonio + Gestión Operativa]	44,76	39,92	31,44	31,72	33,07	43,47	62,11	59,77
Activo Improductivo / [Patrimonio + Gestión Operativa]	406,03	538,61	460,98	387,76	394,04	327,97	351,56	335,57
CALIDAD DE ACTIVOS								
Provisión para Cartera de Créditos / Cartera de Créditos Bruta	2,44	2,51	2,65	2,53	2,45	4,20	5,15	5,17
Provisión para Cartera de Créditos / Cartera Inmovilizada Bruta	123,74	126,47	112,23	113,36	122,03	146,47	138,06	138,41
Cartera Inmovilizada Bruta / Cartera de Créditos Bruta	1,97	1,99	2,36	2,23	2,01	2,86	3,73	3,74
Activo Improductivo / Activo Total	37,66	46,10	47,58	41,88	41,89	28,98	30,82	30,58
GESTIÓN ADMINISTRATIVA (4)								
Activo Productivo / Pasivo con Costo (5)	86,85	77,53	75,54	83,61	84,60	137,54	150,27	150,84
Brecha Estructural / Activo Total (5)	(9,44)	(15,62)	(16,98)	(11,39)	(10,57)	19,38	23,14	23,40
Gastos de Personal / Captaciones del Público Promedio	3,44	3,28	2,59	2,73	2,88	2,71	2,69	2,79
Gastos Operativos / Captaciones del Público Promedio	2,98	2,95	2,78	2,80	2,99	3,11	2,83	2,89
[Gtos. de Personal + Gtos. Operativos] / Activo Productivo Promedio	8,48	8,87	9,06	9,00	9,39	6,96	6,46	6,57
Otros Ingresos Operativos / Activo Promedio	5,63	5,30	3,11	3,10	3,00	2,93	2,83	2,87
[Gtos. de Personal + Gtos. Operativos] / Ingresos Financieros	51,71	50,97	48,79	50,77	51,34	37,59	40,49	41,35
RENTABILIDAD (4)								
Ingreso por Cartera de Créditos / Cartera de Créditos Promedio	21,16	20,88	21,01	19,62	19,94	19,45	19,53	19,48
Ingreso por Inversiones en Títulos Valores / Inversiones en Títulos Valores Promedio	4,05	4,84	7,24	7,39	7,89	11,56	8,87	8,78
Gastos Financieros / Captaciones Promedio con Costos	11,06	10,05	8,26	7,75	7,69	12,25	8,46	8,53
Margen Financiero Bruto / Activo Promedio	3,87	3,93	4,13	4,33	4,84	7,82	7,65	7,65
Ingresos Extraordinarios / Activo Promedio	-	0,06	-	0,12	0,08	0,12	-	-
Resultado Neto / Activo Promedio	0,29	0,79	0,56	0,58	0,61	3,50	2,63	2,60
Resultado Neto / Patrimonio Promedio	2,91	8,65	5,97	5,93	6,12	40,24	30,97	29,47
LIQUIDEZ								
Disponibilidades / Captaciones del Público	26,33	35,01	37,83	31,32	30,98	27,17	29,10	29,37
[Disponibilidades + Inv.Tít.Val.para Negociar y Disp.para la Venta] / Captaciones del Público	26,61	40,33	46,63	42,75	43,10	33,60	40,43	40,84
Cartera de Créditos Neta / Captaciones del Público	54,01	45,65	42,60	46,39	45,85	63,96	54,20	54,49
Cartera de Créditos Neta / [Captaciones del Público + Inversiones Cedidas]	54,01	45,65	42,60	46,39	45,85	63,96	54,20	54,49
[Capt. Oficiales + Inv. Cedidas Oficiales] / [Captaciones del Público + Inversiones Cedidas]	5,44	7,17	8,88	7,18	8,21	9,74	19,11	19,21
Activos a Corto Plazo / Pasivos a Corto Plazo	28,45	39,40	39,72	31,69	29,96	33,95	33,95	34,27

FUENTE: BALANCE GENERAL DE PUBLICACIÓN

GERENCIA GENERAL DE REGULACIÓN - GERENCIA DE INVESTIGACIÓN Y DESARROLLO ESTADÍSTICO

(1) Incluye: Ingresos por Comisiones por Servicios, Ingresos por Diferencias de Cambio y Operaciones con Derivados, Ingresos por Inversiones en Empresas Filiales y Afiliadas, Ingresos por Inversiones en Sucursales y Ganancia en Inversiones en Títulos Valores.

(2) Incluye: Gastos por Comisiones por Servicios, Gastos por Diferencias de Cambio y Operaciones con Derivados, Gastos por Inversiones en Empresas Filiales y Afiliadas, Gastos por Inversiones en Sucursales y Pérdida en Inversiones en Títulos Valores.

(3) Gastos generales y administrativos excepto (Gastos de personal, Aportes a FOGADE y Aportes a SUDEBAN)

(4) Anualizados, calculados en base a Saldos Promedios

(5) No es anualizado.

**CUADRO Nº I - 27**  
**SISTEMA BANCARIO**  
**BANCA UNIVERSAL**  
**BANCO CARONÍ, C.A., BANCO UNIVERSAL**  
**EVOLUCIÓN MENSUAL DEL BALANCE GENERAL DE PUBLICACIÓN, ESTADO DE RESULTADOS DE PUBLICACIÓN**  
**E INDICADORES FINANCIEROS, SEGÚN RUBRO**  
**junio - diciembre / 2010 - marzo / 2011**

R U B R O	2 0 1 0		2 0 1 1			2 0 1 2		
	junio	diciembre	enero	febrero	marzo	Estrato Mediano	Banca Universal y Comercial	Sistema Bancario
BALANCE GENERAL DE PUBLICACIÓN (Miles de Bs.F)								
ACTIVO								
DISPONIBILIDADES	1.346.830	1.089.145	1.125.538	1.008.136	1.064.778	22.607.400	98.679.469	99.943.695
INVERSIONES EN TÍTULOS VALORES	1.862.411	1.868.476	2.125.700	2.120.508	2.086.598	15.497.665	102.161.726	104.249.997
CARTERA DE CRÉDITOS	1.847.449	1.697.447	1.629.167	1.619.266	1.626.111	53.218.341	183.797.500	185.438.146
INTERESES Y COMISIONES POR COBRAR	101.194	90.194	92.169	88.756	78.193	1.324.150	4.225.686	4.258.953
INVERSIONES EN EMPRESAS FILIALES, AFILIADAS Y SUCURSALES	123.002	118.141	118.141	119.622	119.622	1.176.875	5.524.686	5.524.986
BIENES REALIZABLES	118	1.101	1.101	1.058	1.012	19.524	215.400	215.405
BIENES DE USO	329.413	386.029	395.823	407.130	407.266	2.443.258	6.177.223	6.217.453
OTROS ACTIVOS	103.378	119.479	114.417	108.384	105.678	3.846.960	23.081.721	23.378.962
TOTAL DEL ACTIVO	5.713.795	5.370.062	5.602.056	5.472.860	5.489.918	100.134.453	423.857.293	429.227.597
PASIVO								
CAPTACIONES DEL PÚBLICO	5.091.089	4.698.570	4.521.097	4.663.778	4.705.843	83.202.294	339.091.223	340.294.787
OBLIGACIONES CON EL BCV	-	-	-	-	-	478.878	4.878.878	4.878.878
CAPTACIONES Y OBLIGACIONES CON EL BANAVIH	-	-	-	-	-	10.205	5.507.269	5.507.269
OTROS FINANCIAMIENTOS OBTENIDOS	545	60.624	627	10.528	591	5.108.039	16.016.492	18.101.371
OTRAS OBLIGACIONES POR INTERMEDIACIÓN FINANCIERA	-	-	-	-	-	231.587	374.643	374.643
INTERESES Y COMISIONES POR PAGAR	5.314	3.229	3.346	3.478	3.661	129.440	385.828	393.576
ACUMULACIONES Y OTROS PASIVOS	70.343	55.378	294.937	70.520	65.822	2.124.643	24.839.424	24.963.788
OBLIGACIONES SUBORDINADAS	-	-	-	-	-	-	-	-
OBLIGACIONES CONVERTIBLES EN CAPITAL	-	-	-	-	-	-	-	-
TOTAL DEL PASIVO	5.167.291	4.817.801	4.820.007	4.748.304	4.775.917	91.285.086	386.693.757	390.114.306
GESTIÓN OPERATIVA	-	-	5.190	9.002	12.624	858.996	2.684.770	2.690.175
TOTAL DE PATRIMONIO	546.504	552.261	776.859	715.554	701.377	7.990.371	34.478.766	36.423.116
TOTAL DEL PASIVO + PATRIMONIO + GESTIÓN OPERATIVA	5.713.795	5.370.062	5.602.056	5.472.860	5.489.918	100.134.453	423.857.293	429.227.597
CUENTAS DE ORDEN								
CUENTAS CONTINGENTES DEUDORAS	126.625	144.485	146.342	178.279	71.815	9.052.377	39.014.053	39.077.174
ACTIVOS DE LOS FIDEICOMISOS	1.340.615	1.345.388	1.273.832	1.303.441	1.264.435	9.089.886	91.352.049	96.736.983
OTROS ENCARGOS DE CONFIANZA	-	-	-	-	-	221.375	8.694.319	8.694.319
CUENTAS DEUDORAS POR OTROS ENCARGOS DE CONFIANZA (Fondo Mutual Habitacional)	24.881	46.475	48.813	51.493	54.170	3.086.492	14.463.412	14.491.328
OTRAS CUENTAS DEUDORAS DEL FONDO MUTUAL HABITACIONAL	-	-	-	-	-	20.615	707.146	707.146
OTRAS CUENTAS DE ORDEN DEUDORAS	6.452.212	5.436.351	6.528.589	6.716.649	6.826.471	115.962.301	658.380.812	665.318.518
OTRAS CUENTAS DE REGISTRO DEUDORAS	-	-	-	-	-	107.617	168.268	169.223
ESTADO DE RESULTADOS DE PUBLICACIÓN (Miles de Bs.F)								
INGRESOS FINANCIEROS	284.814	297.309	49.155	93.273	143.677	3.152.275	11.244.298	11.381.676
GASTOS FINANCIEROS	116.953	112.013	18.204	32.949	49.589	1.234.289	3.448.003	3.485.849
MARGEN FINANCIERO BRUTO	167.861	185.296	30.951	60.324	94.088	1.917.986	7.796.295	7.895.827
Ingresos por recuperaciones de activos financieros	-	-	-	-	-	48.790	282.856	286.652
Gastos por incoobrabilidad y desvalorización de activos financieros	5.434	20.903	-	179	179	106.757	1.078.463	1.086.279
MARGEN FINANCIERO NETO	162.427	164.393	30.951	60.145	93.909	1.860.019	7.000.688	7.096.200
Otros ingresos operativos (1)	50.229	59.512	7.552	15.773	24.134	682.461	2.768.052	2.801.077
Otros gastos operativos (2)	7.237	1.733	553	987	1.621	74.673	589.707	591.698
MARGEN DE INTERMEDIACIÓN FINANCIERA	205.419	222.172	37.950	74.931	116.422	2.467.807	9.179.033	9.305.579
GASTOS DE TRANSFORMACIÓN	161.430	188.610	32.559	65.580	104.736	1.463.521	5.515.845	5.681.847
Gastos de personal	55.911	59.003	9.915	20.310	30.875	551.599	2.216.106	2.314.437
Gastos generales y administrativos (3)	86.572	103.368	18.271	36.807	61.224	633.462	2.336.633	2.391.708
Aportes al Fondo de Garantía de Depósitos y Protección Bancaria	15.921	22.942	3.824	7.358	10.979	251.739	860.163	862.393
Aportes a la Superintendencia de Bancos y Otras Instituciones Financieras	3.026	3.299	549	1.058	1.658	26.721	102.943	103.609
MARGEN OPERATIVO BRUTO	43.989	33.560	5.391	9.351	11.686	1.004.286	3.663.188	3.633.432
Ingresos por bienes realizables	-	70	-	-	-	1.702	6.693	6.943
Ingresos por programas especiales	-	-	-	-	-	-	62	62
Ingresos operativos varios	10.882	11.583	1.000	2.459	6.968	34.432	109.933	151.984
Gastos por bienes realizables	80	98	50	93	139	2.666	21.081	21.125
Gastos por depreciación, amortización y desvalorización de bienes diversos	-	-	-	-	-	-	-	-
Gastos operativos varios	7.577	11.656	1.132	2.606	5.768	134.376	859.539	865.282
MARGEN OPERATIVO NETO	47.214	33.459	5.209	9.111	12.747	903.378	2.899.256	2.906.014
Ingresos extraordinarios	12	-	-	-	-	28.761	36.668	36.784
Gastos Extraordinarios	814	749	19	109	123	18.293	122.081	123.550
RESULTADO BRUTO ANTES DE IMPUESTOS	46.412	32.710	5.190	9.002	12.624	913.846	2.813.843	2.819.248
Impuesto sobre la renta	-	-	-	-	-	54.850	129.073	129.073
RESULTADO NETO	46.412	32.710	5.190	9.002	12.624	858.996	2.684.770	2.690.175
INDICADORES FINANCIEROS (Porcentajes)								
EVALUACIÓN DEL PATRIMONIO								
[Patrimonio + Gestión Operativa] / Activo Total	13,81	11,39	19,42	21,14	20,76	10,60	10,35	10,74
[Patrimonio + Gestión Operativa] / [Activo Total + Inversiones Cedidas]	13,81	11,39	19,42	21,14	20,76	10,60	10,35	10,74
Otros Activos / [Patrimonio + Gestión Operativa]	18,92	21,63	14,63	14,96	14,80	43,47	62,11	59,77
Activo Improductivo / [Patrimonio + Gestión Operativa]	359,37	321,76	229,31	231,08	241,40	327,97	351,56	335,57
CALIDAD DE ACTIVOS								
Provisión para Cartera de Créditos / Cartera de Créditos Bruta	3,82	4,87	6,68	6,72	6,63	4,20	5,15	5,17
Provisión para Cartera de Créditos / Cartera Inmovilizada Bruta	128,12	115,87	151,28	148,83	141,86	146,47	138,06	138,41
Cartera Inmovilizada Bruta / Cartera de Créditos Bruta	2,98	4,20	4,42	4,52	4,69	2,86	3,73	3,74
Activo Improductivo / Activo Total	34,37	33,09	32,01	30,59	31,40	28,98	30,82	30,58
GESTIÓN ADMINISTRATIVA (4)								
Activo Productivo / Pasivo con Costo (5)	162,53	166,96	199,65	190,57	185,12	137,54	150,27	150,84
Brecha Estructural / Activo Total (5)	25,25	26,83	33,93	32,99	31,54	19,38	23,14	23,40
Gastos de Personal / Captaciones del Público Promedio	2,27	2,31	2,58	2,63	2,66	2,71	2,69	2,79
Gastos Operativos / Captaciones del Público Promedio	3,52	3,83	4,77	4,77	5,27	3,11	2,83	2,89
[Gtos. de Personal + Gtos. Operativos] / Activo Productivo Promedio	7,84	6,27	9,14	9,14	10,45	6,96	6,57	6,67
Otros Ingresos Operativos / Activo Promedio	2,20	2,36	1,76	2,00	2,27	2,93	2,83	2,87
[Gtos. de Personal + Gtos. Operativos] / Ingresos Financieros	50,03	52,37	57,34	61,24	64,10	37,59	40,49	41,35
RENTABILIDAD (4)								
Ingreso por Cartera de Créditos / Cartera de Créditos Promedio	20,10	20,26	20,32	19,66	20,73	19,45	19,53	19,48
Ingreso por Inversiones en Títulos Valores / Inversiones en Títulos Valores Promedio	11,08	11,50	12,54	11,51	11,38	11,56	8,87	8,78
Gastos Financieros / Captaciones Promedio con Costos	11,12	10,79	10,93	9,92	9,90	12,25	8,46	8,53
Margen Financiero Bruto / Activo Promedio	6,03	6,29	6,77	6,60	6,86	7,82	7,65	7,65
Ingresos Extraordinarios / Activo Promedio	-	-	-	-	-	0,12	-	-
Resultado Neto / Activo Promedio	1,67	1,41	1,14	0,99	0,92	3,50	2,63	2,60
Resultado Neto / Patrimonio Promedio	19,29	15,55	9,37	7,92	7,36	40,24	30,97	29,47
LIQUIDEZ								
Disponibilidades / Captaciones del Público	26,45	23,18	24,90	21,62	22,63	27,17	29,10	29,37
[Disponibilidades + Inv.Tit.Val.para Negociar y Disp.para la Venta] / Captaciones del Público	52,27	38,84	43,07	39,51	37,27	33,60	40,43	40,84
Cartera de Créditos Neto / Captaciones del Público	36,29	36,13	36,03	34,72	34,56	63,96	54,20	54,49
Cartera de Créditos Neto / [Captaciones del Público + Inversiones Cedidas]	36,29	36,13	36,03	34,72	34,56	63,96	54,20	54,49
[Capt. Operativos + Inv. Cedidas Operativas] / [Captaciones del Público + Inversiones Cedidas]	29,13	27,89	32,79	33,42	33,49	9,74	19,11	19,21
Activos a Corto Plazo / Pasivos a Corto Plazo	31,40	25,35	26,46	22,40	21,27	33,95	33,95	34,27

GENERALIDAD GENERAL DE REGULACIÓN - GENERALIDAD DE INVESTIGACIÓN Y DESARROLLO TECNOLÓGICO

(1) Incluye: Ingresos por Comisiones por Servicios, Ingresos por Diferencias de Cambio y Operaciones con Derivados, Ingresos por Inversiones en Empresas Filiales y Afiliadas, Ingresos por Inversiones en Sucursales y Ganancia en Inversiones en Títulos Valores.

(2) Incluye: Gastos por Comisiones por Servicios, Gastos por Diferencias de Cambio y Operaciones con Derivados, Gastos por Inversiones en Empresas Filiales y Afiliadas, Gastos por Inversiones en Sucursales y Pérdida en Inversiones en Títulos Valores.

(3) Gastos generales y administrativos excepto (Gastos de personal, Aportes a FOGADE y Aportes a SUDEBAN)

(4) Anualizados, calculados en base a Saldos Promedios

(5) No es anualizado.

**CUADRO Nº I - 28**  
**SISTEMA BANCARIO**  
**BANCA UNIVERSAL**  
**CITIBANK, N.A. BANCO UNIVERSAL**  
**EVOLUCIÓN MENSUAL DEL BALANCE GENERAL DE PUBLICACIÓN, ESTADO DE RESULTADOS DE PUBLICACIÓN**  
**E INDICADORES FINANCIEROS, SEGÚN RUBRO**  
**junio - diciembre / 2010 - marzo / 2011**

R U B R O	2 0 1 0		2 0 1 1			Febrero		Banca Universal y Comercial		Sistema Bancario
	junio	diciembre	enero	febrero	marzo	Febrero	Comercial			
BALANCE GENERAL DE PUBLICACIÓN (Miles de Bs.F)										
ACTIVO										
DISPONIBILIDADES	1.371.367	1.182.790	1.919.804	1.836.961	1.483.194	5.708.291	98.679.469			99.943.695
INVERSIONES EN TÍTULOS VALORES	1.925.687	1.460.767	1.270.468	1.271.940	1.544.194	5.347.501	102.161.726			104.249.997
CARTERA DE CRÉDITOS	1.367.947	1.426.233	1.559.080	1.621.486	1.725.002	9.560.645	183.797.500			185.438.146
INTERESES Y COMISIONES POR COBRAR	29.498	34.788	37.143	36.763	46.766	198.766	4.225.268			4.258.953
INVERSIONES EN EMPRESAS FILIALES, AFILIADAS Y SUCURSALES	-	-	-	-	-	11.987	5.524.686			5.524.986
BIENES REALIZABLES	-	-	-	-	-	99.620	215.400			215.405
BIENES DE USO	19.248	18.083	18.644	18.481	19.553	390.410	6.171.523			6.217.453
OTROS ACTIVOS	50.930	102.636	67.499	85.033	36.998	350.206	23.081.721			23.378.962
TOTAL DEL ACTIVO	4.764.677	4.225.297	4.872.638	4.870.664	4.855.707	21.667.426	423.857.293			429.227.597
PASIVO										
CAPTACIONES DEL PÚBLICO	3.322.850	3.141.895	3.795.561	3.747.037	3.756.229	18.032.214	339.091.223			340.294.781
OBLIGACIONES CON EL BCV	-	-	-	-	-	-	478.878			478.878
CAPTACIONES Y OBLIGACIONES CON EL BANAVIH	433	1.161	708	213	243	1.239	5.507.269			5.507.269
OTROS FINANCIAMIENTOS OBTENIDOS	68.051	37.795	25.202	17.606	57.837	430.367	16.016.492			18.101.371
OTRAS OBLIGACIONES POR INTERMEDIACIÓN FINANCIERA	235.434	-	-	-	-	7.577	374.643			374.643
INTERESES Y COMISIONES POR PAGAR	302	119	111	124	1.290	13.482	385.828			393.576
ACUMULACIONES Y OTROS PASIVOS	545.002	389.855	374.140	420.796	344.851	787.324	24.839.424			24.963.788
OBLIGACIONES SUBORDINADAS	-	-	-	-	-	-	-			-
OBLIGACIONES CONVERTIBLES EN CAPITAL	-	-	-	-	-	-	-			-
TOTAL DEL PASIVO	4.172.072	3.570.825	4.195.722	4.185.776	4.160.450	19.272.203	386.693.757			390.114.306
GESTIÓN OPERATIVA	-	-	23.651	31.220	41.567	85.918	2.684.770			2.690.175
TOTAL DE PATRIMONIO	592.605	654.472	653.265	653.668	653.690	2.309.305	34.478.766			36.423.116
TOTAL DEL PASIVO + PATRIMONIO + GESTIÓN OPERATIVA	4.764.677	4.225.297	4.872.638	4.870.664	4.855.707	21.667.426	423.857.293			429.227.597
CUENTAS DE ORDEN										
CUENTAS CONTINGENTES DEUDORAS	896.134	745.947	639.076	736.613	708.226	1.262.647	39.014.053			39.077.174
ACTIVOS DE LOS FIDEICOMISOS	23.781	4.665	10.331	4.682	4.683	1.216.080	91.352.049			96.736.983
OTROS ENCARGOS DE CONFIANZA	-	-	-	-	-	-	8.694.319			8.694.319
CUENTAS DEUDORAS POR OTROS ENCARGOS DE CONFIANZA (Fondo Mutual Habitacional)	36.380	52.650	52.518	51.794	54.426	1.458.821	14.463.412			14.491.328
OTRAS CUENTAS DEUDORAS DEL FONDO MUTUAL HABITACIONAL	46	163	190	224	260	15.487	707.146			707.146
OTRAS CUENTAS DE ORDEN DEUDORAS	3.745.940	3.307.570	3.919.010	3.983.564	4.206.155	34.549.509	658.380.812			665.318.518
OTRAS CUENTAS DE REGISTRO DEUDORAS	-	-	-	-	-	1.134	168.268			169.223
ESTADO DE RESULTADOS DE PUBLICACIÓN (Miles de Bs.F)										
INGRESOS FINANCIEROS	208.614	212.890	38.642	73.621	111.845	637.791	11.244.298			11.381.676
GASTOS FINANCIEROS	15.152	17.590	3.078	6.043	9.345	208.376	3.448.003			3.485.849
MARGEN FINANCIERO BRUTO	193.462	195.300	35.564	67.578	102.500	429.415	7.796.295			7.895.827
Ingresos por recuperaciones de activos financieros	29	33	52	90	109	2.366	282.856			286.652
Gastos por incoobrabilidad y desvalorización de activos financieros	18.512	9.431	972	1.726	2.535	21.456	1.078.463			1.086.279
MARGEN FINANCIERO NETO	174.979	185.902	34.644	65.942	100.074	410.325	7.000.688			7.096.200
Otros ingresos operativos (1)	35.251	48.760	7.895	15.199	25.620	139.086	2.768.052			2.801.077
Otros gastos operativos (2)	57.256	3.320	10.084	14.635	20.206	50.601	589.707			591.698
MARGEN DE INTERMEDIACIÓN FINANCIERA	152.974	231.342	32.455	66.506	105.488	498.810	9.179.033			9.305.579
GASTOS DE TRANSFORMACIÓN	139.566	157.749	22.241	47.087	71.653	405.684	5.515.847			5.672.147
Gastos de personal	59.676	64.947	10.246	23.031	35.196	160.699	2.216.106			2.314.437
Gastos generales y administrativos (3)	64.606	66.480	7.772	15.610	23.772	183.557	2.336.633			2.391.708
Aportes al Fondo de Garantía de Depósitos y Protección Bancaria	13.021	23.766	3.961	7.511	11.282	55.504	860.163			862.393
Aportes a la Superintendencia de Bancos y Otras Instituciones Financieras	2.263	2.556	262	935	1.403	5.924	102.943			103.609
MARGEN OPERATIVO BRUTO	13.408	73.593	10.214	19.419	33.835	93.126	3.663.188			3.633.432
Ingresos por bienes realizables	-	-	-	-	-	1.404	6.693			6.943
Ingresos por programas especiales	82	107	16	36	62	62	62			62
Ingresos operativos varios	13.486	4.754	17.695	19.821	20.036	23.032	109.933			151.984
Gastos por bienes realizables	-	-	-	-	-	4.950	21.081			21.125
Gastos por depreciación, amortización y desvalorización de bienes diversos	-	-	-	-	-	-	-			-
Gastos operativos varios	770	1.498	28	86	141	12.578	859.539			865.282
MARGEN OPERATIVO NETO	26.206	76.956	27.897	39.190	53.792	100.096	2.899.256			2.906.014
Ingresos extraordinarios	-	-	-	-	-	1.155	36.668			36.784
Gastos Extraordinarios	371	799	79	129	217	2.738	122.081			123.550
RESULTADO BRUTO ANTES DE IMPUESTOS	25.835	76.157	27.818	39.061	53.575	98.513	2.813.843			2.819.248
Impuesto sobre la renta	19.800	17.960	4.167	7.841	12.008	12.595	129.073			129.073
RESULTADO NETO	6.035	58.197	23.651	31.220	41.567	85.918	2.684.770			2.690.175
INDICADORES FINANCIEROS (Porcentajes)										
EVALUACIÓN DEL PATRIMONIO										
[Patrimonio + Gestión Operativa] / Activo Total	13,97	16,08	14,39	14,53	15,71	13,44	10,35			10,74
[Patrimonio + Gestión Operativa] / [Activo Total + Inversiones Cedidas]	13,97	16,08	14,39	14,53	15,71	13,44	10,35			10,74
Otros Activos / [Patrimonio + Gestión Operativa]	8,59	15,68	9,97	12,42	5,32	14,62	62,11			59,77
Activo Improductivo / [Patrimonio + Gestión Operativa]	246,45	199,19	296,65	283,70	225,24	271,67	351,56			335,57
CALIDAD DE ACTIVOS										
Provisión para Cartera de Créditos / Cartera de Créditos Bruta	4,21	3,59	3,24	3,11	2,92	4,96	5,15			5,17
Provisión para Cartera de Créditos / Cartera Inmovilizada Bruta	118,13	271,43	285,25	274,36	159,48	132,96	138,06			138,41
Cartera Inmovilizada Bruta / Cartera de Créditos Bruta	3,57	1,32	1,13	1,13	1,83	3,73	3,73			3,74
Activo Improductivo / Activo Total	30,65	30,85	41,21	39,89	32,25	30,03	30,82			30,58
GESTIÓN ADMINISTRATIVA (4)										
Activo Productivo / Pasivo con Costo	307,02	421,73	360,22	402,86	427,20	167,63	150,27			150,84
Brecha Estructural / Activo Total (5)	46,76	52,75	42,47	45,19	51,89	28,23	23,14			23,40
Gastos de Personal / Captaciones del Público Promedio	4,14	3,84	3,54	3,88	3,90	3,62	2,69			2,79
Gastos Operativos / Captaciones del Público Promedio	4,48	4,04	2,69	2,63	2,63	4,14	2,83			2,89
[Gtos. de Personal + Gtos. Operativos] / Activo Productivo Promedio	8,94	8,86	7,47	7,98	7,86	9,41	6,46			6,57
Otros Ingresos Operativos / Activo Promedio	2,32	2,31	6,75	4,52	3,89	3,05	2,83			2,87
[Gtos. de Personal + Gtos. Operativos] / Ingresos Financieros	59,58	60,67	46,63	52,49	52,72	53,98	40,49			41,35
RENTABILIDAD (4)										
Ingreso por Cartera de Créditos / Cartera de Créditos Promedio	17,91	18,46	19,24	18,52	18,20	20,77	19,53			19,48
Ingreso por Inversiones en Títulos Valores / Inversiones en Títulos Valores Promedio	12,55	10,26	11,08	9,53	9,12	10,67	8,87			8,78
Gastos Financieros / Captaciones Promedio con Costos	4,82	4,87	5,19	5,10	5,26	10,08	8,46			8,53
Margen Financiero Bruto / Activo Promedio	9,19	8,76	9,38	8,71	8,71	8,01	7,65			7,65
Ingresos Extraordinarios / Activo Promedio	-	-	-	-	-	-	-			-
Resultado Neto / Activo Promedio	0,29	1,45	6,24	4,02	3,53	1,60	2,63			2,60
Resultado Neto / Patrimonio Promedio	1,68	9,65	43,41	28,65	25,43	14,79	30,97			29,47
LIQUIDEZ										
Disponibilidades / Captaciones del Público	41,27	37,65	50,58	49,02	39,49	31,66	29,10			29,37
[Disponibilidades + Inv.Tít.Val.para Negociar y Disp.para la Venta] / Captaciones del Público	55,37	53,29	60,59	59,59	58,00	47,36	40,43			40,84
Cartera de Créditos Neta / Captaciones del Público	41,17	45,39	41,08	43,27	45,92	53,02	54,20			54,49
Cartera de Créditos Neta / [Captaciones del Público + Inversiones Cedidas]	41,17	45,39	41,08	43,27	45,92	53,00	54,20			54,49
[Capt. Oficiales + Inv. Cedidas Oficiales] / [Captaciones del Público + Inversiones Cedidas]	1,20	1,51	1,63	1,26	1,25	13,81	19,11			19,21
Activos a Corto Plazo / Pasivos a Corto Plazo	54,53	48,40	58,04	57,54	59,04	36,65	33,95			34,27

FUENTE: BALANCE GENERAL DE PUBLICACIÓN

GERENCIA GENERAL DE REGULACIÓN - GERENCIA DE INVESTIGACIÓN Y DESARROLLO ESTADÍSTICO

(1) Incluye: Ingresos por Comisiones por Servicios, Ingresos por Diferencias de Cambio y Operaciones con Derivados, Ingresos por Inversiones en Empresas Filiales y Afiliadas, Ingresos por Inversiones en Sucursales y Ganancia en Inversiones en Títulos Valores.

(2) Incluye: Gastos por Comisiones por Servicios, Gastos por Diferencias de Cambio y Operaciones con Derivados, Gastos por Inversiones en Empresas Filiales y Afiliadas, Gastos por Inversiones en Sucursales y Pérdida en Inversiones en Títulos Valores.

(3) Gastos generales y administrativos excepto (Gastos de personal, Aportes a FOGADE y Aportes a SUDEBAN)

(4) Anualizados, calculados en base a Saldos Promedios

(5) No es anualizado.

**CUADRO Nº I - 29**  
**SISTEMA BANCARIO**  
**BANCA UNIVERSAL**  
**BANCO SOPITASA, BANCO UNIVERSAL, C.A.**  
**EVOLUCIÓN MENSUAL DEL BALANCE GENERAL DE PUBLICACIÓN, ESTADO DE RESULTADOS DE PUBLICACIÓN**  
**E INDICADORES FINANCIEROS, SEGÚN RUBRO**  
**junio - diciembre / 2010 - marzo / 2011**

R U B R O	2 0 1 0		2 0 1 1			Fetrato Banusañ	Banca Universal y Comercial	Sistema Rancarin
	junio	diciembre	enero	febrero	marzo			
BALANCE GENERAL DE PUBLICACIÓN (Miles de Bs.F)								
ACTIVO								
DISPONIBILIDADES	726.418	754.642	928.806	819.364	745.447	5.708.291	98.679.469	99.943.695
INVERSIONES EN TÍTULOS VALORES	681.611	734.513	854.992	925.278	950.062	5.347.501	102.161.726	104.249.997
CARTERA DE CRÉDITOS	1.272.103	1.555.324	1.510.128	1.524.395	1.553.211	9.560.645	183.797.500	185.438.146
INTERESES Y COMISIONES POR COBRAR	33.644	33.870	41.338	42.950	34.700	198.766	4.225.268	4.258.953
INVERSIONES EN EMPRESAS FILIALES, AFILIADAS Y SUCURSALES	-	-	-	-	-	11.987	5.524.686	5.524.986
BIENES REALIZABLES	837	1.149	2.335	2.240	2.148	99.620	215.400	215.405
BIENES DE USO	34.781	37.663	37.235	41.467	43.185	390.410	6.171.523	6.217.453
OTROS ACTIVOS	37.304	41.876	47.988	47.403	43.273	350.206	23.081.721	23.378.962
TOTAL DEL ACTIVO	2.786.698	3.159.037	3.422.822	3.403.097	3.372.026	21.667.426	423.857.293	429.227.597
PASIVO								
CAPTACIONES DEL PÚBLICO	2.270.575	2.546.752	2.719.407	2.700.149	2.624.194	18.032.214	339.091.223	340.294.781
OBLIGACIONES CON EL BCV	-	-	-	-	-	-	-	-
CAPTACIONES Y OBLIGACIONES CON EL BANAVIH	16.949	11	130	1.281	78	1.239	5.507.269	5.507.269
OTROS FINANCIAMIENTOS OBTENIDOS	162.106	256.954	252.429	250.079	280.568	430.367	16.016.492	18.101.371
OTRAS OBLIGACIONES POR INTERMEDIACIÓN FINANCIERA	696	902	913	878	1.013	7.577	374.643	374.643
INTERESES Y COMISIONES POR PAGAR	2.851	2.818	2.766	2.465	2.763	13.482	385.828	393.576
ACUMULACIONES Y OTROS PASIVOS	64.540	73.304	79.981	82.259	97.341	787.324	24.839.424	24.963.788
OBLIGACIONES SUBORDINADAS	-	-	-	-	-	-	-	-
OBLIGACIONES CONVERTIBLES EN CAPITAL	-	-	-	-	-	-	-	-
TOTAL DEL PASIVO	2.517.717	2.880.741	3.055.626	3.037.111	3.005.957	19.272.203	386.693.757	390.114.306
GESTIÓN OPERATIVA	-	-	1.037	1.838	3.072	85.918	2.684.770	2.690.175
TOTAL DE PATRIMONIO	268.981	278.296	366.159	364.148	362.997	2.309.305	34.478.766	36.423.116
TOTAL DEL PASIVO + PATRIMONIO + GESTIÓN OPERATIVA	2.786.698	3.159.037	3.422.822	3.403.097	3.372.026	21.667.426	423.857.293	429.227.597
CUENTAS DE ORDEN								
CUENTAS CONTINGENTES DEUDORAS	95.840	149.616	152.709	165.114	128.709	1.262.647	39.014.053	39.077.174
ACTIVOS DE LOS FIDEICOMISOS	380.725	376.245	397.342	395.543	404.119	1.216.080	91.352.049	96.736.983
OTROS ENCARGOS DE CONFIANZA	-	-	-	-	-	-	8.694.319	8.694.319
CUENTAS DEUDORAS POR OTROS ENCARGOS DE CONFIANZA (Fondo Mutual Habitacional)	158.725	205.421	212.702	219.189	225.962	1.458.821	14.463.412	14.491.328
OTRAS CUENTAS DEUDORAS DEL FONDO MUTUAL HABITACIONAL	-	-	-	-	-	15.487	707.146	707.146
OTRAS CUENTAS DE ORDEN DEUDORAS	7.536.540	8.872.348	8.799.081	9.100.662	9.141.938	34.549.509	658.380.812	665.318.518
OTRAS CUENTAS DE REGISTRO DEUDORAS	11.767	1.134	1.134	1.134	1.134	1.134	168.268	169.223
ESTADO DE RESULTADOS DE PUBLICACIÓN (Miles de Bs.F)								
INGRESOS FINANCIEROS	168.842	193.138	34.709	67.718	104.060	637.791	11.244.298	11.381.676
GASTOS FINANCIEROS	75.668	88.821	15.996	30.376	46.413	208.376	3.448.003	3.485.849
MARGEN FINANCIERO BRUTO	93.174	104.317	18.713	37.342	57.647	429.415	7.796.295	7.895.827
Ingresos por recuperaciones de activos financieros	1.544	37	10	17	21	2.366	282.856	286.652
Gastos por incoobrabilidad y desvalorización de activos financieros	853	3.050	-	84	84	21.456	1.078.463	1.086.279
MARGEN FINANCIERO NETO	93.865	101.304	18.723	37.275	57.584	410.325	7.000.688	7.096.200
Otros ingresos operativos (1)	40.220	60.194	6.060	13.663	21.674	139.086	2.768.052	2.801.077
Otros gastos operativos (2)	11.082	10.050	1.779	3.230	4.756	50.601	589.707	591.698
MARGEN DE INTERMEDIACIÓN FINANCIERA	123.003	151.448	23.004	47.708	74.502	498.810	9.179.933	9.305.579
GASTOS DE TRANSFORMACIÓN	116.834	140.014	21.669	45.289	69.560	405.684	5.515.845	5.672.147
Gastos de personal	47.879	55.433	9.149	17.880	26.810	160.699	2.216.106	2.314.437
Gastos generales y administrativos (3)	58.561	67.964	9.374	21.072	33.244	183.557	2.336.633	2.391.708
Aportes al Fondo de Garantía de Depósitos y Protección Bancaria	8.886	14.955	2.869	5.737	8.606	55.504	860.163	862.393
Aportes a la Superintendencia de Bancos y Otras Instituciones Financieras	1.508	1.662	277	600	900	5.924	102.943	103.609
MARGEN OPERATIVO BRUTO	6.169	11.434	1.335	2.419	4.942	93.126	3.663.188	3.633.432
Ingresos por bienes realizables	231	767	-	-	-	1.404	6.693	6.943
Ingresos por programas especiales	-	-	-	-	-	62	62	62
Ingresos operativos varios	3.618	3.178	568	1.256	1.723	23.032	109.933	151.984
Gastos por bienes realizables	347	598	84	183	281	4.950	21.081	21.125
Gastos por depreciación, amortización y desvalorización de bienes diversos	-	-	-	-	-	-	-	-
Gastos operativos varios	1.960	4.944	241	776	2.074	12.578	859.539	865.282
MARGEN OPERATIVO NETO	7.711	9.837	1.578	2.716	4.310	100.096	2.899.256	2.906.014
Ingresos extraordinarios	-	-	-	-	-	1.155	36.668	36.784
Gastos Extraordinarios	920	1.643	540	877	1.237	2.738	122.081	123.550
RESULTADO BRUTO ANTES DE IMPUESTOS	6.791	8.194	1.038	1.839	3.073	98.513	2.813.843	2.819.248
Impuesto sobre la renta	1.060	1.090	1	1	1	12.595	129.073	129.073
RESULTADO NETO	5.731	7.104	1.037	1.838	3.072	85.918	2.684.770	2.690.175
INDICADORES FINANCIEROS (Porcentajes)								
EVALUACIÓN DEL PATRIMONIO								
[Patrimonio + Gestión Operativa] / Activo Total	11,34	10,18	14,19	14,77	15,16	13,44	10,35	10,74
[Patrimonio + Gestión Operativa] / [Activo Total + Inversiones Cedidas]	11,34	10,18	14,19	14,77	15,16	13,44	10,35	10,74
Otros Activos / [Patrimonio + Gestión Operativa]	13,87	15,05	13,07	12,95	11,82	14,62	62,11	59,77
Activo Improductivo / [Patrimonio + Gestión Operativa]	302,22	304,32	280,91	253,84	231,07	271,67	351,56	335,57
CALIDAD DE ACTIVOS								
Provisión para Cartera de Créditos / Cartera de Créditos Bruta	3,87	3,38	3,47	3,44	3,38	4,96	5,15	5,17
Provisión para Cartera de Créditos / Cartera Inmovilizada Bruta	156,05	154,23	152,66	151,95	152,62	132,96	138,06	138,41
Cartera Inmovilizada Bruta / Cartera de Créditos Bruta	2,48	2,19	2,27	2,26	2,21	3,73	3,73	3,74
Activo Improductivo / Activo Total	29,17	26,81	30,14	27,30	25,09	30,03	30,82	30,58
GESTIÓN ADMINISTRATIVA (4)								
Activo Productivo / Pasivo con Costo	137,10	142,01	140,58	147,20	148,20	167,63	150,27	150,84
Brecha Estructural / Activo Total	19,17	21,65	20,17	23,31	24,36	28,23	23,14	23,40
Gastos de Personal / Captaciones del Público Promedio	4,44	4,57	4,17	4,04	4,05	3,62	2,69	2,79
Gastos Operativos / Captaciones del Público Promedio	5,43	5,60	4,27	4,76	5,02	4,14	2,83	2,89
[Gtos. de Personal + Gtos. Operativos] / Activo Productivo Promedio	11,20	11,39	9,45	9,77	9,90	9,41	6,46	6,57
Otros Ingresos Operativos / Activo Promedio	3,28	3,84	2,42	2,69	2,80	3,05	2,83	2,87
[Gtos. de Personal + Gtos. Operativos] / Ingresos Financieros	63,04	63,49	53,37	57,52	57,71	53,98	40,49	41,35
RENTABILIDAD (4)								
Ingreso por Cartera de Créditos / Cartera de Créditos Promedio	22,18	22,12	21,96	21,30	21,40	20,77	19,53	19,48
Ingreso por Inversiones en Títulos Valores / Inversiones en Títulos Valores Promedio	9,17	10,02	9,94	9,41	9,96	10,67	8,87	8,78
Gastos Financieros / Captaciones Promedio con Costos	16,10	16,84	17,44	16,54	16,92	10,08	8,46	8,53
Margen Financiero Bruto / Activo Promedio	6,94	7,01	6,82	6,73	6,91	8,01	7,65	7,65
Ingresos Extraordinarios / Activo Promedio	-	-	-	-	-	-	-	-
Resultado Neto / Activo Promedio	0,43	0,46	0,38	0,33	0,37	1,60	2,63	2,60
Resultado Neto / Patrimonio Promedio	4,17	4,68	3,86	3,28	3,58	14,79	30,97	29,47
LIQUIDEZ								
Disponibilidades / Captaciones del Público	31,99	29,63	34,15	30,35	28,41	31,66	29,10	29,37
[Disponibilidades + Inv.Tit.Val.para Negociar y Disp.para la Venta] / Captaciones del Público	42,84	39,69	46,07	45,48	45,63	47,36	40,43	40,84
Cartera de Créditos Neta / Captaciones del Público	56,03	61,07	55,53	56,46	59,19	53,02	54,20	54,49
Cartera de Créditos Neta / [Captaciones del Público + Inversiones Cedidas]	54,76	60,57	55,21	56,24	59,07	53,00	54,20	54,49
[Capt. Oficiales + Inv. Cedidas Oficiales] / [Captaciones del Público + Inversiones Cedidas]	19,67	12,42	12,36	12,28	12,56	13,81	19,11	19,21
Activos a Corto Plazo / Pasivos a Corto Plazo	33,49	31,64	35,09	30,58	30,70	36,65	33,95	34,27

FUENTE: BALANCE GENERAL DE PUBLICACIÓN

GERENCIA GENERAL DE REGULACIÓN - GERENCIA DE INVESTIGACIÓN Y DESARROLLO ESTADÍSTICO

(1) Incluye: Ingresos por Comisiones por Servicios, Ingresos por Diferencias de Cambio y Operaciones con Derivados, Ingresos por Inversiones en Empresas Filiales y Afiliadas, Ingresos por Inversiones en Sucursales y Ganancia en Inversiones en Títulos Valores.

(2) Incluye: Gastos por Comisiones por Servicios, Gastos por Diferencias de Cambio y Operaciones con Derivados, Gastos por Inversiones en Empresas Filiales y Afiliadas, Gastos por Inversiones en Sucursales y Pérdida en Inversiones en Títulos Valores.

(3) Gastos generales y administrativos excepto (Gastos de personal, Aportes a FOGADE y Aportes a SUDEBAN)

(4) Anualizados, calculados en base a Saldos Promedios

(5) No es anualizado.

**CUADRO Nº 1 - 30**  
**SISTEMA BANCARIO**  
**BANCA UNIVERSAL**  
**DEL SUR BANCO UNIVERSAL. C.A.**  
**EVOLUCIÓN MENSUAL DEL BALANCE GENERAL DE PUBLICACIÓN, ESTADO DE RESULTADOS DE PUBLICACIÓN**  
**E INDICADORES FINANCIEROS, SEGÚN RUBRO**  
**junio - diciembre / 2010 - marzo / 2011**

R U B R O	2 0 1 0		2 0 1 1			Estrato Danuén	Banca Universal y Comercial	Sistema Bancario
	junio	diciembre	enero	febrero	marzo			
BALANCE GENERAL DE PUBLICACIÓN (Miles de Bs.F)								
ACTIVO								
DISPONIBILIDADES	490.051	521.009	488.105	439.919	487.980	5.708.291	98.679.469	99.943.695
INVERSIONES EN TÍTULOS VALORES	738.406	744.873	848.147	820.736	821.324	5.347.501	102.161.726	104.249.997
CARTERA DE CRÉDITOS	977.704	1.132.946	1.086.743	1.077.511	1.036.603	9.560.645	183.797.500	185.438.146
INTERESES Y COMISIONES POR COBRAR	30.698	30.545	38.386	42.487	35.154	198.766	4.225.268	4.258.953
INVERSIONES EN EMPRESAS FILIALES, AFILIADAS Y SUCURSALES	11.987	11.987	11.987	11.987	11.987	5.524.686	5.524.986	5.524.986
BIENES REALIZABLES	1.043	623	554	485	2.422	99.620	215.400	215.405
BIENES DE USO	59.954	62.896	62.365	61.962	61.474	390.410	6.171.523	6.217.453
OTROS ACTIVOS	29.168	33.862	37.553	32.769	30.652	350.206	23.081.721	23.378.962
TOTAL DEL ACTIVO	2.339.011	2.538.741	2.573.840	2.487.856	2.487.596	21.667.426	423.857.293	429.227.597
PASIVO								
CAPTACIONES DEL PÚBLICO	1.847.678	2.021.581	2.014.028	1.936.991	2.007.792	18.032.214	339.091.223	340.294.781
OBLIGACIONES CON EL BCV	-	-	-	-	-	-	478.878	478.878
CAPTACIONES Y OBLIGACIONES CON EL BANAVIH	541	668	606	465	918	1.239	5.507.269	5.507.269
OTROS FINANCIAMIENTOS OBTENIDOS	136.475	161.791	166.070	150.674	67.559	430.367	16.016.492	18.101.371
OTRAS OBLIGACIONES POR INTERMEDIACIÓN FINANCIERA	-	-	-	-	-	7.577	374.643	374.643
INTERESES Y COMISIONES POR PAGAR	834	796	734	398	457	13.482	385.828	393.576
ACUMULACIONES Y OTROS PASIVOS	70.264	76.978	84.908	86.281	87.095	787.324	24.839.424	24.963.788
OBLIGACIONES SUBORDINADAS	-	-	-	-	-	-	-	-
OBLIGACIONES CONVERTIBLES EN CAPITAL	-	-	-	-	-	-	-	-
TOTAL DEL PASIVO	2.055.792	2.261.814	2.266.346	2.174.809	2.163.821	19.272.203	386.693.757	390.114.306
GESTIÓN OPERATIVA	-	-	2.662	6.440	12.965	85.918	2.684.770	2.690.175
TOTAL DE PATRIMONIO	283.219	276.927	304.832	306.607	310.810	2.309.305	34.478.766	36.423.116
TOTAL DEL PASIVO + PATRIMONIO + GESTIÓN OPERATIVA	2.339.011	2.538.741	2.573.840	2.487.856	2.487.596	21.667.426	423.857.293	429.227.597
CUENTAS DE ORDEN								
CUENTAS CONTINGENTES DEUDORAS	270.970	87.851	84.946	84.369	83.549	1.262.647	39.014.053	39.077.174
ACTIVOS DE LOS FIDEICOMISOS	249.833	252.903	269.993	273.617	278.067	1.216.080	91.352.049	96.736.983
OTROS ENCARGOS DE CONFIANZA	-	-	-	-	-	-	8.694.319	8.694.319
CUENTAS DEUDORAS POR OTROS ENCARGOS DE CONFIANZA (Fondo Mutual Habitacional)	1.116.492	1.155.629	1.164.300	1.171.718	1.178.433	1.458.821	14.463.412	14.491.328
OTRAS CUENTAS DEUDORAS DEL FONDO MUTUAL HABITACIONAL	13.689	15.098	15.211	15.117	15.227	15.487	707.146	707.146
OTRAS CUENTAS DE ORDEN DEUDORAS	5.252.583	5.870.275	5.753.824	5.813.964	5.709.304	34.549.509	658.380.812	665.318.518
OTRAS CUENTAS DE REGISTRO DEUDORAS	-	-	-	-	-	1.134	168.268	169.223
ESTADO DE RESULTADOS DE PUBLICACIÓN (Miles de Bs.F)								
INGRESOS FINANCIEROS	156.457	167.202	26.599	54.221	86.649	637.791	11.244.298	11.381.676
GASTOS FINANCIEROS	75.954	71.257	11.435	21.166	31.441	208.376	3.448.003	3.485.849
MARGEN FINANCIERO BRUTO	80.503	95.945	15.164	33.055	55.208	429.415	7.796.295	7.895.827
Ingresos por recuperaciones de activos financieros	4.706	2.904	160	420	669	2.366	282.856	286.652
Gastos por incobrabilidad y desvalorización de activos financieros	18.042	3.467	-	93	93	21.456	1.078.463	1.086.279
MARGEN FINANCIERO NETO	67.167	95.382	15.324	33.382	55.784	410.325	7.006.688	7.096.200
Otros ingresos operativos (1)	52.752	35.698	4.899	10.422	15.352	139.086	2.768.052	2.801.077
Otros gastos operativos (2)	54.962	16.777	1.987	4.202	6.080	50.601	589.707	591.698
MARGEN DE INTERMEDIACIÓN FINANCIERA	64.957	114.303	18.236	39.602	65.056	498.810	9.179.033	9.305.579
GASTOS DE TRANSFORMACIÓN	83.611	99.943	16.063	33.641	52.608	405.684	5.515.845	5.672.147
Gastos de personal	38.522	39.142	6.498	12.980	20.563	160.699	2.216.106	2.314.437
Gastos generales y administrativos (3)	36.408	46.743	7.219	15.969	25.007	183.557	2.336.633	2.391.708
Aportes al Fondo de Garantía de Depósitos y Protección Bancaria	7.427	12.712	2.101	4.203	6.304	55.504	860.163	862.393
Aportes a la Superintendencia de Bancos y Otras Instituciones Financieras	1.254	1.346	245	489	734	5.924	102.943	103.609
MARGEN OPERATIVO BRUTO	(18.654)	14.360	2.173	5.961	12.448	93.126	3.663.188	3.633.432
Ingresos por bienes realizables	2.922	1.524	633	974	1.131	1.404	6.693	6.943
Ingresos por programas especiales	-	-	-	-	-	62	62	62
Ingresos operativos varios	43.819	4.499	333	693	1.021	23.032	109.933	151.984
Gastos por bienes realizables	1.193	763	97	222	365	4.950	21.081	21.125
Gastos por depreciación, amortización y desvalorización de bienes diversos	-	-	-	-	-	-	-	-
Gastos operativos varios	6.487	1.898	280	694	943	12.578	859.539	865.282
MARGEN OPERATIVO NETO	20.407	17.722	2.762	6.712	13.292	100.096	2.899.256	2.906.014
Ingresos extraordinarios	304	46	-	-	-	1.155	36.668	36.784
Gastos Extraordinarios	2.545	1.022	65	202	257	2.738	122.081	123.550
RESULTADO BRUTO ANTES DE IMPUESTOS	18.166	16.746	2.697	6.510	13.035	98.513	2.813.843	2.819.248
Impuesto sobre la renta	2.476	89	35	70	70	12.595	129.073	129.073
RESULTADO NETO	15.690	16.657	2.662	6.440	12.965	85.918	2.684.770	2.690.175
INDICADORES FINANCIEROS (Porcentajes)								
EVALUACIÓN DEL PATRIMONIO								
[Patrimonio + Gestión Operativa] / Activo Total	14,98	14,27	17,09	17,80	18,55	13,44	10,35	10,74
[Patrimonio + Gestión Operativa] / [Activo Total + Inversiones Cedidas]	14,98	14,27	17,09	17,80	18,55	13,44	10,35	10,74
Otros Activos / [Patrimonio + Gestión Operativa]	10,30	12,23	12,21	10,47	9,47	14,62	62,11	59,77
Activo Improductivo / [Patrimonio + Gestión Operativa]	213,76	221,30	193,47	179,71	185,25	271,67	351,56	335,57
CALIDAD DE ACTIVOS								
Provisión para Cartera de Créditos / Cartera de Créditos Bruta	5,36	6,21	6,46	6,08	6,30	4,96	5,15	5,17
Provisión para Cartera de Créditos / Cartera Inmovilizada Bruta	133,48	176,61	157,84	126,96	132,57	132,96	138,06	138,41
Cartera Inmovilizada Bruta / Cartera de Créditos Bruta	4,02	3,52	4,09	4,79	4,75	3,73	3,73	3,74
Activo Improductivo / Activo Total	25,88	24,14	23,11	22,61	24,11	30,03	30,82	30,58
GESTIÓN ADMINISTRATIVA (4)								
Activo Productivo / Pasivo con Costo (5)	120,30	136,25	140,97	138,54	143,98	167,63	150,27	150,84
Brecha Estructural / Activo Total (5)	12,51	20,18	22,34	21,53	23,18	28,23	23,14	23,40
Gastos de Personal / Captaciones del Público Promedio	4,50	4,24	3,86	3,91	4,12	3,62	2,69	2,79
Gastos Operativos / Captaciones del Público Promedio	4,26	4,54	4,29	4,81	5,01	4,14	2,83	2,89
[Gtos. de Personal + Gtos. Operativos] / Activo Productivo Promedio	8,85	9,14	8,43	8,94	9,45	9,41	6,46	6,57
Otros Ingresos Operativos / Activo Promedio	8,83	6,00	2,75	2,86	2,78	3,05	2,83	2,87
[Gtos. de Personal + Gtos. Operativos] / Ingresos Financieros	47,89	49,69	51,57	53,39	52,59	53,98	40,49	41,35
RENTABILIDAD (4)								
Ingreso por Cartera de Créditos / Cartera de Créditos Promedio	24,27	23,35	19,53	20,05	22,02	20,77	19,53	19,48
Ingreso por Inversiones en Títulos Valores / Inversiones en Títulos Valores Promedio	9,50	11,19	12,53	12,72	13,02	10,67	8,87	8,78
Gastos Financieros / Captaciones del Público con Costos	12,83	12,08	11,03	10,22	10,12	10,08	8,46	8,53
Margen Financiero Bruto / Activo Promedio	7,14	7,49	7,12	7,83	8,76	8,01	7,65	7,65
Ingresos Extraordinarios / Activo Promedio	-	-	-	-	-	-	-	-
Resultado Neto / Activo Promedio	1,39	1,37	1,25	1,53	2,06	1,60	2,63	2,60
Resultado Neto / Patrimonio Promedio	11,15	11,41	10,98	13,05	17,30	14,79	30,97	29,47
LIQUIDEZ								
Disponibilidades / Captaciones del Público	26,52	25,77	24,24	22,71	24,30	31,66	29,10	29,37
[Disponibilidades + Inv.Tít.Val.para Negociar y Disp.para la Venta] / Captaciones del Público	47,24	46,98	49,72	47,45	50,26	47,36	40,43	40,84
Cartera de Créditos Neta / Captaciones del Público	52,92	56,04	53,96	51,63	51,63	53,02	54,20	54,49
Cartera de Créditos Neta / [Captaciones del Público + Inversiones Cedidas]	52,92	56,04	53,96	55,63	51,63	53,00	54,20	54,49
[Capt. Oficiales + Inv. Cedidas Oficiales] / [Captaciones del Público + Inversiones Cedidas]	12,69	11,10	13,42	16,94	16,47	13,81	19,11	19,21
Activos a Corto Plazo / Pasivos a Corto Plazo	30,71	31,17	26,20	21,89	24,22	36,65	33,95	34,27

FUENTE: BALANCE GENERAL DE PUBLICACIÓN

GERENCIA GENERAL DE REGULACIÓN - GERENCIA DE INVESTIGACIÓN Y DESARROLLO ESTADÍSTICO

(1) Incluye: Ingresos por Comisiones por Servicios, Ingresos por Diferencias de Cambio y Operaciones con Derivados, Ingresos por Inversiones en Empresas Filiales y Afiliadas, Ingresos por Inversiones en Sucursales y Ganancia en Inversiones en Títulos Valores.

(2) Incluye: Gastos por Comisiones por Servicios, Gastos por Diferencias de Cambio y Operaciones con Derivados, Gastos por Inversiones en Empresas Filiales y Afiliadas, Gastos por Inversiones en Sucursales y Pérdida en Inversiones en Títulos Valores.

(3) Gastos generales y administrativos excepto (Gastos de personal, Aportes a FOGADE y Aportes a SUDEBAN)

(4) Anualizados, calculados en base a Saldos Promedios

(5) No es anualizado.



**CUADRO N° I - 31**  
**SISTEMA BANCARIO**  
**BANCA UNIVERSAL**  
**BANCO ACTIVO, C.A. BANCO UNIVERSAL**  
**EVOLUCIÓN MENSUAL DEL BALANCE GENERAL DE PUBLICACIÓN, ESTADO DE RESULTADOS DE PUBLICACIÓN**  
**E INDICADORES FINANCIEROS, SEGÚN RUBRO**  
**junio - diciembre / 2010 - marzo / 2011**

R U B R O	2 0 1 0			2 0 1 1			Estrato Pequeño	Banca Universal y Comercial	Sistema Bancario
	junio	diciembre	enero	febrero	marzo				
BALANCE GENERAL DE PUBLICACIÓN (Miles de Bs.F)									
ACTIVO									
DISPONIBILIDADES	410.816	621.509	646.249	446.748	502.527	5.708.291	98.679.469	99.943.695	
INVERSIONES EN TÍTULOS VALORES	344.800	351.737	451.822	624.666	422.589	5.347.501	102.161.726	104.249.997	
CARTERA DE CRÉDITOS	685.587	720.310	740.205	790.921	846.709	9.560.645	183.797.500	185.438.146	
INTERESES Y COMISIONES POR COBRAR	22.005	11.200	15.026	20.388	19.038	198.766	4.225.268	4.258.953	
INVERSIONES EN EMPRESAS FILIALES, AFILIADAS Y SUCURSALES	-	-	-	-	-	11.987	5.524.686	5.524.986	
BIENES REALIZABLES	6.706	7.773	7.513	7.253	6.993	99.620	215.400	215.405	
BIENES DE USO	18.479	22.971	23.323	23.502	23.388	390.410	6.171.523	6.217.553	
OTROS ACTIVOS	52.124	43.723	42.676	49.829	47.702	350.206	23.081.721	23.378.962	
TOTAL DEL ACTIVO	1.540.517	1.779.223	1.926.814	1.963.307	1.868.946	21.667.426	423.857.293	429.227.597	
PASIVO									
CAPTACIONES DEL PÚBLICO	1.231.675	1.528.304	1.650.692	1.603.211	1.578.230	18.032.214	339.091.223	340.294.781	
OBLIGACIONES CON EL BCV	-	-	-	-	-	-	478.878	478.878	
CAPTACIONES Y OBLIGACIONES CON EL BANAVIH	-	-	-	-	-	1.239	5.507.269	5.507.269	
OTROS FINANCIAMIENTOS OBTENIDOS	142.138	38	38	61.038	1.538	430.367	16.016.492	18.101.371	
OTRAS OBLIGACIONES POR INTERMEDIACIÓN FINANCIERA	-	-	-	-	-	7.577	374.643	374.643	
INTERESES Y COMISIONES POR PAGAR	3.571	2.327	3.947	3.693	3.424	13.482	385.828	393.576	
ACUMULACIONES Y OTROS PASIVOS	36.267	59.575	61.907	87.658	71.224	787.324	24.839.424	24.963.788	
OBLIGACIONES SUBORDINADAS	-	-	-	-	-	-	-	-	
OBLIGACIONES CONVERTIBLES EN CAPITAL	-	-	-	-	-	-	-	-	
TOTAL DEL PASIVO	1.413.651	1.590.244	1.716.584	1.755.600	1.654.416	19.272.203	386.693.757	390.114.306	
GESTIÓN OPERATIVA	-	-	493	2.137	7.529	85.918	2.684.770	2.690.175	
TOTAL DE PATRIMONIO	126.866	188.979	209.737	205.570	207.001	2.309.305	34.478.766	36.423.116	
TOTAL DEL PASIVO + PATRIMONIO + GESTIÓN OPERATIVA	1.540.517	1.779.223	1.926.814	1.963.307	1.868.946	21.667.426	423.857.293	429.227.597	
CUENTAS DE ORDEN									
CUENTAS CONTINGENTES DEUDORAS	-	-	-	-	-	1.262.647	39.014.053	39.077.174	
ACTIVOS DE LOS FIDEICOMISOS	1.066	1.124	1.134	1.147	11.431	1.216.080	91.352.049	96.736.983	
OTROS ENCARGOS DE CONFIANZA	-	-	-	-	-	-	8.694.319	8.694.319	
CUENTAS DEUDORAS POR OTROS ENCARGOS DE CONFIANZA (Fondo Mutual Habitacional)	-	-	-	-	-	1.458.821	14.463.412	14.491.328	
OTRAS CUENTAS DEUDORAS DEL FONDO MUTUAL HABITACIONAL	-	-	-	-	-	15.487	707.146	707.146	
OTRAS CUENTAS DE ORDEN DEUDORAS	1.367.305	1.636.745	1.655.729	1.802.917	1.880.026	34.549.509	658.380.812	665.318.518	
OTRAS CUENTAS DE REGISTRO DEUDORAS	-	-	-	-	-	1.134	168.268	169.223	
ESTADO DE RESULTADOS DE PUBLICACIÓN (Miles de Bs.F)									
INGRESOS FINANCIEROS	91.473	96.377	16.689	35.617	55.160	637.791	11.244.298	11.381.676	
GASTOS FINANCIEROS	44.598	31.592	5.320	10.846	15.748	208.376	3.448.003	3.485.849	
MARGEN FINANCIERO BRUTO	46.875	64.785	11.369	24.771	39.412	429.415	7.796.295	7.895.827	
Ingresos por recuperaciones de activos financieros	1.048	1.166	264	562	716	2.366	282.856	286.652	
Gastos por incoobrabilidad y desvalorización de activos financieros	5.540	8.303	-	500	2.000	21.456	1.078.463	1.086.279	
MARGEN FINANCIERO NETO	42.383	57.648	11.633	24.833	38.128	410.325	7.000.688	7.096.200	
Otros ingresos operativos (1)	97.274	45.258	6.619	17.174	31.027	139.086	2.768.052	2.801.077	
Otros gastos operativos (2)	89.006	12.760	1.807	6.216	9.451	50.601	589.707	591.698	
MARGEN DE INTERMEDIACIÓN FINANCIERA	50.651	90.146	10.445	35.791	59.704	498.810	9.179.033	9.305.579	
GASTOS DE TRANSFORMACIÓN	47.133	71.720	14.173	29.911	46.846	405.684	5.515.845	5.672.147	
Gastos de personal	17.104	26.448	4.672	9.425	14.311	160.699	2.216.106	2.314.437	
Gastos generales y administrativos (3)	26.960	38.856	7.758	17.010	27.321	183.557	2.336.633	2.391.708	
Aportes al Fondo de Garantía de Depósitos y Protección Bancaria	2.401	5.437	1.580	3.159	4.739	55.504	860.163	862.393	
Aportes a la Superintendencia de Bancos y Otras Instituciones Financieras	668	979	163	317	475	5.924	102.943	103.609	
MARGEN OPERATIVO BRUTO	3.518	18.426	2.272	5.880	12.858	93.126	3.663.188	3.633.432	
Ingresos por bienes realizables	2	2	-	1	1	1.404	6.943	6.943	
Ingresos por programas especiales	-	-	-	-	-	62	62	62	
Ingresos operativos varios	-	-	-	-	-	23.032	109.933	151.984	
Gastos por bienes realizables	394	1.203	260	-	-	4.950	21.081	21.125	
Gastos por depreciación, amortización y desvalorización de bienes diversos	-	-	-	585	865	-	-	-	
Gastos operativos varios	1.792	3.576	1.383	2.791	3.750	12.578	859.539	865.282	
MARGEN OPERATIVO NETO	1.334	13.649	629	2.505	8.244	100.096	2.899.256	2.906.014	
Ingresos extraordinarios	-	-	-	-	-	1.155	36.668	36.784	
Gastos Extraordinarios	219	1.573	136	368	715	2.738	122.081	123.550	
RESULTADO BRUTO ANTES DE IMPUESTOS	1.115	12.076	493	2.137	7.529	98.513	2.813.843	2.819.248	
Impuesto sobre la renta	-	-	-	-	-	12.595	129.073	129.073	
RESULTADO NETO	1.115	12.076	493	2.137	7.529	85.918	2.684.770	2.690.175	
INDICADORES FINANCIEROS (Porcentajes)									
EVALUACIÓN DEL PATRIMONIO									
[Patrimonio + Gestión Operativa] / Activo Total	9,80	12,55	13,54	14,82	14,19	13,44	10,35	10,74	
[Patrimonio + Gestión Operativa] / [Activo Total + Inversiones Cedidas]	9,80	12,55	13,54	14,82	14,19	13,44	10,35	10,74	
Otros Activos / [Patrimonio + Gestión Operativa]	41,09	23,14	20,30	23,99	22,24	14,62	62,11	59,77	
Activo Improductivo / [Patrimonio + Gestión Operativa]	413,51	328,34	327,12	230,42	249,13	271,67	351,56	335,57	
CALIDAD DE ACTIVOS									
Provisión para Cartera de Créditos / Cartera de Créditos Bruta	1,59	6,20	5,98	5,68	5,48	4,96	5,15	5,17	
Provisión para Cartera de Créditos / Cartera Inmovilizada Bruta	30,08	159,93	138,69	119,63	130,29	132,96	138,06	138,41	
Cartera Inmovilizada Bruta / Cartera de Créditos Bruta	5,29	3,87	4,32	4,75	4,21	3,73	3,73	3,74	
Activo Improductivo / Activo Total	34,05	34,87	35,69	24,38	28,60	30,03	30,82	30,58	
GESTIÓN ADMINISTRATIVA (4)									
Activo Productivo / Pasivo con Costo (5)	158,48	207,15	194,78	251,13	279,34	167,63	150,27	150,84	
Brecha Estructural / Activo Total (5)	24,34	33,69	31,29	45,51	45,84	28,23	23,14	23,40	
Gastos de Personal / Captaciones del Público Promedio	2,73	3,51	3,53	3,55	3,60	3,62	2,69	2,79	
Gastos Operativos / Captaciones del Público Promedio	4,30	5,30	5,86	6,40	6,87	4,14	2,83	2,89	
[Gtos. de Personal + Gtos. Operativos] / Activo Productivo Promedio	8,31	10,15	12,44	12,26	12,77	9,41	6,46	6,57	
Otros Ingresos Operativos / Activo Promedio	12,09	8,92	4,29	5,45	6,59	3,05	2,83	2,87	
[Gtos. de Personal + Gtos. Operativos] / Ingresos Financieros	48,17	58,22	74,48	74,22	75,47	53,98	40,49	41,35	
RENTABILIDAD (4)									
Ingreso por Cartera de Créditos / Cartera de Créditos Promedio	23,73	23,78	23,09	23,40	23,09	20,77	19,53	19,48	
Ingreso por Inversiones en Títulos Valores / Inversiones en Títulos Valores Promedio	9,44	9,49	7,88	7,99	9,04	10,67	8,87	8,78	
Gastos Financieros / Captaciones Promedio con Costos	16,72	15,01	10,68	11,31	11,44	10,08	8,46	8,53	
Margen Financiero Bruto / Activo Promedio	5,83	6,98	7,36	7,86	8,37	8,01	7,65	7,65	
Ingresos Extraordinarios / Activo Promedio	-	-	-	-	-	-	-	-	
Resultado Neto / Activo Promedio	0,14	0,83	0,32	0,68	1,60	1,60	2,63	2,60	
Resultado Neto / Patrimonio Promedio	1,41	8,93	2,97	6,37	14,85	14,79	30,97	29,47	
LIQUIDEZ									
Disponibilidades / Captaciones del Público	33,35	40,67	39,15	27,87	31,84	31,66	29,10	29,37	
[Disponibilidades + Inv.Tit.Val.para Negociar y Disp.para la Venta] / Captaciones del Público	52,03	52,47	55,70	56,96	48,41	47,96	40,43	40,84	
Cartera de Créditos Neta / Captaciones del Público	55,66	47,13	44,84	49,33	53,65	53,02	54,20	54,49	
Cartera de Créditos Neta / [Captaciones del Público + Inversiones Cedidas]	55,66	47,13	44,84	49,33	53,65	53,00	54,20	54,49	
[Capt. Oficiales + Inv. Cedidas Oficiales] / [Captaciones del Público + Inversiones Cedidas]	49,07	24,63	24,47	22,10	20,60	13,81	19,11	19,21	
Activos a Corto Plazo / Pasivos a Corto Plazo	42,46	50,62	47,65	48,39	40,38	36,65	33,95	34,27	

FUENTE: BALANCE GENERAL DE PUBLICACIÓN

GERENCIA GENERAL DE REGULACIÓN - GERENCIA DE INVESTIGACIÓN Y DESARROLLO ESTADÍSTICO

(1) Incluye: Ingresos por Comisiones por Servicios, Ingresos por Diferencias de Cambio y Operaciones con Derivados, Ingresos por Inversiones en Empresas Filiales y Afiliadas, Ingresos por Inversiones en Sucursales y Ganancia en Inversiones en Títulos Valores.

(2) Incluye: Gastos por Comisiones por Servicios, Gastos por Diferencias de Cambio y Operaciones con Derivados, Gastos por Inversiones en Empresas Filiales y Afiliadas, Gastos por Inversiones en Sucursales y Pérdida en Inversiones en Títulos Valores.

(3) Gastos generales y administrativos excepto (Gastos de personal, Aportes a FOGADE y Aportes a SUDEBAN)

(4) Anualizados, calculados en base a Saldos Promedios

(5) No es anualizado.

**CUADRO Nº I - 32**  
**SISTEMA BANCARIO**  
**BANCA UNIVERSAL**  
**BANCO AGRÍCOLA DE VENEZUELA, C.A. BANCO UNIVERSAL**  
**EVOLUCIÓN MENSUAL DEL BALANCE GENERAL DE PUBLICACIÓN, ESTADO DE RESULTADOS DE PUBLICACIÓN**  
**E INDICADORES FINANCIEROS, SEGÚN RUBRO**  
**junio - diciembre / 2010 - marzo / 2011**

R U B R O	2 0 1 0		2 0 1 1			Banca del Estado	Banca Universal y Comercial	Sistema Bancario
	junio	diciembre	enero	febrero	marzo			
BALANCE GENERAL DE PUBLICACIÓN (Miles de Bs.F)								
ACTIVO								
DISPONIBILIDADES	359.740	359.734	285.654	292.732	249.369	35.987.753	98.679.469	99.943.695
INVERSIONES EN TÍTULOS VALORES	1.027.681	1.132.497	1.140.947	1.151.782	1.225.508	53.747.400	102.161.726	104.249.997
CARTERA DE CRÉDITOS	3.089.893	3.244.357	3.086.795	2.983.027	2.900.626	38.478.501	183.797.500	185.438.146
INTERESES Y COMISIONES POR COBRAR	115.102	107.450	118.566	130.580	75.042	1.308.128	4.225.268	4.258.953
INVERSIONES EN EMPRESAS FILIALES, AFILIADAS Y SUCURSALES	-	-	-	-	-	3.218.183	5.524.686	5.524.986
BIENES REALIZABLES	32.769	8.207	3.559	3.478	3.275	19.644	215.400	215.405
BIENES DE USO	110.077	125.494	127.905	122.159	121.012	1.532.623	6.171.523	6.217.453
OTROS ACTIVOS	51.299	55.768	75.814	63.126	55.326	16.818.529	23.081.721	23.378.962
TOTAL DEL ACTIVO	4.786.561	5.033.507	4.839.240	4.746.884	4.630.158	151.110.761	423.857.293	429.227.597
PASIVO								
CAPTACIONES DEL PÚBLICO	1.295.441	1.081.576	1.065.817	1.080.822	1.125.524	109.612.300	339.091.223	340.294.781
OBLIGACIONES CON EL BCV	-	-	-	-	-	-	478.878	478.878
CAPTACIONES Y OBLIGACIONES CON EL BANAVIH	-	-	-	-	-	5.489.251	5.507.269	5.507.269
OTROS FINANCIAMIENTOS OBTENIDOS	427.791	1.385.667	1.385.667	1.385.667	1.385.667	8.964.548	16.016.492	18.101.371
OTRAS OBLIGACIONES POR INTERMEDIACIÓN FINANCIERA	-	-	-	-	-	47.845	374.643	374.643
INTERESES Y COMISIONES POR PAGAR	499	15.946	19.526	22.759	26.338	215.418	385.828	393.576
ACUMULACIONES Y OTROS PASIVOS	2.502.613	1.976.968	1.789.199	1.677.672	1.511.694	16.055.194	24.839.424	24.963.788
OBLIGACIONES SUBORDINADAS	-	-	-	-	-	-	-	-
OBLIGACIONES CONVERTIBLES EN CAPITAL	-	-	-	-	-	-	-	-
TOTAL DEL PASIVO	4.226.344	4.460.157	4.260.209	4.166.920	4.049.223	140.384.556	386.693.757	390.114.306
GESTIÓN OPERATIVA	-	-	923	1.856	2.827	672.245	2.684.770	2.690.175
TOTAL DE PATRIMONIO	560.217	573.350	578.108	578.108	578.108	10.053.960	34.478.766	36.423.116
TOTAL DEL PASIVO + PATRIMONIO + GESTIÓN OPERATIVA	4.786.561	5.033.507	4.839.240	4.746.884	4.630.158	151.110.761	423.857.293	429.227.597
CUENTAS DE ORDEN								
CUENTAS CONTINGENTES DEUDORAS	-	-	-	-	-	3.825.628	39.014.053	39.077.174
ACTIVOS DE LOS FIDEICOMISOS	820.998	635.601	636.281	610.667	612.405	58.178.377	91.352.049	96.736.983
OTROS ENCARGOS DE CONFIANZA	-	-	-	-	-	8.253.512	8.694.319	8.694.319
CUENTAS DEUDORAS POR OTROS ENCARGOS DE CONFIANZA (Fondo Mutual Habitacional)	-	-	-	-	-	4.940.411	14.463.412	14.491.328
OTRAS CUENTAS DEUDORAS DEL FONDO MUTUAL HABITACIONAL	-	-	-	-	-	657.591	707.146	707.146
OTRAS CUENTAS DE ORDEN DEUDORAS	5.396.643	6.383.256	6.417.832	6.500.810	6.605.788	173.500.903	658.380.812	665.318.518
OTRAS CUENTAS DE REGISTRO DEUDORAS	-	-	-	-	-	29.021	168.268	169.223
ESTADO DE RESULTADOS DE PUBLICACIÓN (Miles de Bs.F)								
INGRESOS FINANCIEROS	62.754	118.190	19.012	37.918	58.225	2.874.477	11.244.298	11.381.676
GASTOS FINANCIEROS	7.592	22.860	4.915	9.236	13.664	825.061	3.448.003	3.485.849
MARGEN FINANCIERO BRUTO	55.162	95.330	14.097	28.682	44.561	2.049.416	7.796.295	7.895.827
Ingresos por recuperaciones de activos financieros	-	-	-	-	-	126.123	282.856	286.652
Gastos por incobrabilidad y desvalorización de activos financieros	15.289	35.323	-	-	25	231.304	1.078.463	1.086.279
MARGEN FINANCIERO NETO	39.873	60.007	14.097	28.682	44.536	1.944.235	7.000.688	7.096.200
Otros ingresos operativos (1)	25.204	29.405	1.879	3.887	7.233	684.056	2.768.052	2.801.077
Otros gastos operativos (2)	3	21	24	32	39	219.055	589.707	591.698
MARGEN DE INTERMEDIACIÓN FINANCIERA	65.074	89.391	15.952	32.537	51.730	2.409.236	9.179.033	9.305.579
GASTOS DE TRANSFORMACIÓN	84.219	114.122	18.646	38.182	59.821	1.333.151	5.515.845	5.672.147
Gastos de personal	42.903	51.146	9.598	20.116	30.830	584.326	2.216.106	2.314.437
Gastos generales y administrativos (3)	36.702	56.704	8.002	16.086	26.020	603.313	2.336.633	2.391.708
Aportes al Fondo de Garantía de Depósitos y Protección Bancaria	2.768	4.097	683	1.150	1.726	114.989	860.163	862.393
Aportes a la Superintendencia de Bancos y Otras Instituciones Financieras	1.846	2.175	363	830	1.245	30.523	102.943	103.609
MARGEN OPERATIVO BRUTO	(19.145)	(24.731)	(2.694)	(5.645)	(8.091)	1.076.085	3.663.188	3.633.432
Ingresos por bienes realizables	-	-	-	-	-	891	6.693	6.943
Ingresos por programas especiales	-	-	-	-	-	-	62	62
Ingresos operativos varios	21.942	34.425	3.859	8.014	11.841	16.761	109.933	151.984
Gastos por bienes realizables	36	74	68	135	177	3.653	21.081	21.125
Gastos por depreciación, amortización y desvalorización de bienes diversos	-	-	-	-	-	-	-	-
Gastos operativos varios	41	88	4	8	64	370.967	859.539	865.282
MARGEN OPERATIVO NETO	2.720	9.532	1.093	2.226	3.509	719.117	2.899.256	2.906.014
Ingresos extraordinarios	-	-	-	-	-	467	36.668	36.784
Gastos Extraordinarios	65	286	170	370	682	47.339	122.081	123.550
RESULTADO BRUTO ANTES DE IMPUESTOS	2.655	9.246	923	1.856	2.827	672.245	2.813.843	2.819.248
Impuesto sobre la renta	-	-	-	-	-	-	129.073	129.073
RESULTADO NETO	2.655	9.246	923	1.856	2.827	672.245	2.684.770	2.690.175
INDICADORES FINANCIEROS (Porcentajes)								
EVALUACIÓN DEL PATRIMONIO								
[Patrimonio + Gestión Operativa] / Activo Total	11,76	11,82	11,82	12,87	13,51	8,45	10,35	10,74
[Patrimonio + Gestión Operativa] / [Activo Total + Inversiones Cedidas]	11,76	11,82	12,48	12,87	13,51	8,45	10,35	10,74
Otros Activos / [Patrimonio + Gestión Operativa]	9,16	9,73	13,09	10,88	9,52	156,80	62,11	59,77
Activo Improductivo / [Patrimonio + Gestión Operativa]	112,95	110,03	105,67	101,21	86,36	535,10	351,56	335,57
CALIDAD DE ACTIVOS								
Provisión para Cartera de Créditos / Cartera de Créditos Bruta	11,47	20,27	23,97	26,56	29,06	9,03	5,15	5,17
Provisión para Cartera de Créditos / Cartera Inmovilizada Bruta	108,13	103,03	99,95	100,45	100,18	89,55	138,06	138,41
Cartera Inmovilizada Bruta / Cartera de Créditos Bruta	10,61	19,67	23,98	26,44	29,01	10,09	3,73	3,74
Activo Improductivo / Activo Total	13,22	12,53	12,64	12,37	10,84	37,98	30,82	30,58
GESTIÓN ADMINISTRATIVA (4)								
Activo Productivo / Pasivo con Costo (5)	645,66	282,40	267,01	271,89	269,37	155,23	150,27	150,84
Brecha Estructural / Activo Total (5)	73,34	56,49	54,64	55,40	56,06	22,07	23,14	23,40
Gastos de Personal / Captaciones del Público Promedio	10,31	9,57	10,73	11,22	11,33	2,25	2,69	2,79
Gastos Operativos / Captaciones del Público Promedio	8,82	9,51	8,94	8,97	9,56	2,32	2,83	2,89
[Gtos. de Personal + Gtos. Operativos] / Activo Productivo Promedio	4,48	4,73	4,89	5,09	5,38	5,16	6,46	6,57
Otros Ingresos Operativos / Activo Promedio	2,28	2,42	1,39	1,47	1,59	2,02	2,83	2,87
[Gtos. de Personal + Gtos. Operativos] / Ingresos Financieros	126,85	103,60	92,57	95,47	97,64	41,32	40,49	41,35
RENTABILIDAD (4)								
Ingreso por Cartera de Créditos / Cartera de Créditos Promedio	3,01	4,31	5,56	5,68	5,79	19,28	19,53	19,48
Ingreso por Inversiones en Títulos Valores / Inversiones en Títulos Valores Promedio	6,44	5,82	4,60	4,48	4,81	7,84	8,87	8,78
Gastos Financieros / Captaciones Promedio con Costos	9,80	17,61	31,80	32,27	33,02	7,51	8,46	8,53
Margen Financiero Bruto / Activo Promedio	2,67	3,28	3,43	3,53	3,70	5,90	7,65	7,65
Ingresos Extraordinarios / Activo Promedio	-	-	-	-	-	-	-	-
Resultado Neto / Activo Promedio	0,13	0,26	0,22	0,23	0,23	1,93	2,63	2,60
Resultado Neto / Patrimonio Promedio	0,95	2,12	1,92	1,93	1,96	27,74	30,97	29,47
LIQUIDEZ								
Disponibilidades / Captaciones del Público	27,77	33,26	26,80	27,08	22,16	32,83	29,10	29,37
[Disponibilidades + Inv.Trít.Val.para Negociar y Disp.para la Venta] / Captaciones del Público	27,77	33,26	26,80	27,08	22,16	45,27	40,43	40,84
Cartera de Créditos Neta / Captaciones del Público	238,52	299,97	289,62	276,00	257,71	35,10	54,20	54,49
Cartera de Créditos Neta / [Captaciones del Público + Inversiones Cedidas]	238,52	299,97	289,62	276,00	257,71	35,10	54,20	54,49
[Capt. Oficiales + Inv. Cedidas Oficiales] / [Captaciones del Público + Inversiones Cedidas]	48,17	42,91	49,28	51,33	53,95	42,16	19,11	19,21
Activos a Corto Plazo / Pasivos a Corto Plazo	28,13	35,77	28,80	28,46	23,20	38,61	33,95	34,27

FUENTE: BALANCE GENERAL DE PUBLICACIÓN

GERENCIA GENERAL DE REGULACIÓN - GERENCIA DE INVESTIGACIÓN Y DESARROLLO ESTADÍSTICO

(1) Incluye: Ingresos por Comisiones por Servicios, Ingresos por Diferencias de Cambio y Operaciones con Derivados, Ingresos por Inversiones en Empresas Filiales y Afiliadas, Ingresos por Inversiones en Sucursales y Ganancia en Inversiones en Títulos Valores.

(2) Incluye: Gastos por Comisiones por Servicios, Gastos por Diferencias de Cambio y Operaciones con Derivados, Gastos por Inversiones en Empresas Filiales y Afiliadas, Gastos por Inversiones en Sucursales y Pérdida en Inversiones en Títulos Valores.

(3) Gastos generales y administrativos excepto (Gastos de personal, Aportes a FOGADE y Aportes a SUDEBAN)

(4) Anualizados, calculados en base a Saldos Promedios

(5) No es anualizado.

**CUADRO Nº I - 33  
SISTEMA BANCARIO  
BANCA UNIVERSAL  
INTERNACIONAL DE DESARROLLO, C.A. BANCO UNIVERSAL  
EVOLUCIÓN MENSUAL DEL BALANCE GENERAL DE PUBLICACIÓN, ESTADO DE RESULTADOS DE PUBLICACIÓN  
E INDICADORES FINANCIEROS, SEGÚN RUBRO  
junio - diciembre / 2010 - marzo / 2011**

R U B R O	2 0 1 0		2 0 1 1			Estrato Peasueño	Banca Universal y Comercial	Sistema Bancario
	junio	diciembre	enero	febrero	marzo			
BALANCE GENERAL DE PUBLICACIÓN (Miles de Bs.F)								
ACTIVO								
DISPONIBILIDADES	6.653	11.947	13.446	4.542	32.174	5.708.291	98.679.469	99.943.695
INVERSIONES EN TÍTULOS VALORES	118.196	53.099	51.265	66.421	56.432	5.347.501	102.161.726	104.249.997
CARTERA DE CRÉDITOS	89.850	48.412	48.043	46.788	39.815	9.560.645	183.797.500	185.438.146
INTERESES Y COMISIONES POR COBRAR	1.237	870	874	1.037	1.166	198.766	4.225.268	4.258.953
INVERSIONES EN EMPRESAS FILIALES, AFILIADAS Y SUCURSALES	-	-	-	-	-	11.987	5.524.686	5.524.986
BIENES REALIZABLES	-	-	-	-	4.824	99.620	215.400	215.405
BIENES DE USO	4.905	4.774	4.774	4.750	4.727	390.410	6.177.423	6.217.453
OTROS ACTIVOS	1.334	23.755	1.415	1.698	1.369	350.206	23.081.721	23.378.962
TOTAL DEL ACTIVO	222.175	142.857	119.817	125.236	140.507	21.667.426	423.857.293	429.227.597
PASIVO								
CAPTACIONES DEL PÚBLICO	63.237	45.295	44.098	46.583	66.333	18.032.214	339.091.223	340.294.781
OBLIGACIONES CON EL BCV	-	-	-	-	-	-	478.878	478.878
CAPTACIONES Y OBLIGACIONES CON EL BANAVIH	-	-	-	-	-	1.239	5.507.269	5.507.269
OTROS FINANCIAMIENTOS OBTENIDOS	-	-	-	-	-	430.367	16.016.492	18.101.371
OTRAS OBLIGACIONES POR INTERMEDIACIÓN FINANCIERA	58.775	1.429	1.485	4.344	4.376	7.577	374.643	374.643
INTERESES Y COMISIONES POR PAGAR	-	-	-	-	-	13.482	385.828	393.576
ACUMULACIONES Y OTROS PASIVOS	1.116	1.230	1.648	1.559	1.323	787.324	24.839.424	24.963.788
OBLIGACIONES SUBORDINADAS	-	-	-	-	-	-	-	-
OBLIGACIONES CONVERTIBLES EN CAPITAL	-	-	-	-	-	-	-	-
TOTAL DEL PASIVO	123.128	47.954	47.231	52.486	72.032	19.272.203	386.693.757	390.114.306
GESTIÓN OPERATIVA	-	-	183	347	(3.928)	85.918	2.684.770	2.690.175
TOTAL DE PATRIMONIO	99.047	94.903	72.403	72.403	72.403	2.309.305	34.478.766	36.423.116
TOTAL DEL PASIVO + PATRIMONIO + GESTIÓN OPERATIVA	222.175	142.857	119.817	125.236	140.507	21.667.426	423.857.293	429.227.597
CUENTAS DE ORDEN								
CUENTAS CONTINGENTES DEUDORAS	41.980	7.119	7.119	3.711	3.711	1.262.647	39.014.053	39.077.174
ACTIVOS DE LOS FIDEICOMISOS	-	-	-	-	-	1.216.080	91.352.049	96.736.983
OTROS ENCARGOS DE CONFIANZA	-	-	-	-	-	-	8.694.319	8.694.319
CUENTAS DEUDORAS POR OTROS ENCARGOS DE CONFIANZA (Fondo Mutual Habitacional)	-	-	-	-	-	1.458.821	14.463.412	14.491.328
OTRAS CUENTAS DEUDORAS DEL FONDO MUTUAL HABITACIONAL	-	-	-	-	-	15.487	707.146	707.146
OTRAS CUENTAS DE ORDEN DEUDORAS	268.444	365.956	361.091	322.606	315.233	34.549.509	658.380.812	665.318.518
OTRAS CUENTAS DE REGISTRO DEUDORAS	-	-	-	-	-	1.134	168.268	169.223
ESTADO DE RESULTADOS DE PUBLICACIÓN (Miles de Bs.F)								
INGRESOS FINANCIEROS	10.327	7.964	849	1.566	2.389	637.791	11.244.298	11.381.676
GASTOS FINANCIEROS	992	420	23	46	83	208.376	3.448.003	3.485.849
MARGEN FINANCIERO BRUTO	9.335	7.544	826	1.520	2.306	429.415	7.796.295	7.895.827
Ingresos por recuperaciones de activos financieros	2.736	350	2	386	572	2.366	282.856	286.652
Gastos por incoobrabilidad y desvalorización de activos financieros	6.514	1.268	124	484	5.507	21.456	1.078.463	1.086.279
MARGEN FINANCIERO NETO	5.557	6.626	704	1.422	(2.629)	410.325	7.000.688	7.096.200
Otros ingresos operativos (1)	1.077	1.899	592	962	1.494	139.086	2.768.052	2.801.077
Otros gastos operativos (2)	2.583	926	307	308	309	50.601	589.707	591.698
MARGEN DE INTERMEDIACIÓN FINANCIERA	4.051	7.599	989	2.076	(1.444)	498.810	9.179.033	9.305.579
GASTOS DE TRANSFORMACIÓN	3.962	5.177	806	1.729	2.607	405.684	5.515.845	5.672.147
Gastos de personal	1.671	2.402	347	792	1.321	160.699	2.216.106	2.314.437
Gastos generales y administrativos (3)	2.043	2.495	392	725	1.074	183.557	2.336.633	2.391.708
Aportes al Fondo de Garantía de Depósitos y Protección Bancaria	136	207	57	160	160	55.504	860.163	862.393
Aportes a la Superintendencia de Bancos y Otras Instituciones Financieras	112	73	10	52	52	5.924	102.943	103.609
MARGEN OPERATIVO BRUTO	89	2.422	183	347	(4.051)	93.126	3.663.188	3.633.432
Ingresos por bienes realizables	-	-	-	-	-	1.404	6.693	6.943
Ingresos por programas especiales	-	-	-	-	-	62	62	62
Ingresos operativos varios	108	26	-	-	129	23.032	109.933	151.984
Gastos por bienes realizables	-	-	-	-	-	4.950	21.081	21.125
Gastos por depreciación, amortización y desvalorización de bienes diversos	-	-	-	-	-	-	-	-
Gastos operativos varios	38	250	-	-	7	12.578	859.539	865.282
MARGEN OPERATIVO NETO	159	2.198	183	347	(3.929)	100.096	2.899.256	2.906.014
Ingresos extraordinarios	-	-	-	-	1	1.155	36.668	36.784
Gastos Extraordinarios	-	-	-	-	-	2.738	122.081	123.550
RESULTADO BRUTO ANTES DE IMPUESTOS	159	2.198	183	347	(3.928)	98.513	2.813.843	2.819.248
Impuesto sobre la renta	-	-	-	-	-	12.595	129.073	129.073
RESULTADO NETO	159	2.198	183	347	(3.928)	85.918	2.684.770	2.690.175
INDICADORES FINANCIEROS (Porcentajes)								
EVALUACIÓN DEL PATRIMONIO								
[Patrimonio + Gestión Operativa] / Activo Total	44,58	54,19	73,61	70,00	62,71	13,44	10,35	10,74
[Patrimonio + Gestión Operativa] / [Activo Total + Inversiones Cedidas]	44,58	54,19	73,61	70,00	62,71	13,44	10,35	10,74
Otros Activos / [Patrimonio + Gestión Operativa]	1,35	25,03	1,95	2,33	2,00	14,62	62,11	59,77
Activo Improductivo / [Patrimonio + Gestión Operativa]	12,05	38,19	28,40	16,34	57,72	271,67	351,56	335,57
CALIDAD DE ACTIVOS								
Provisión para Cartera de Créditos / Cartera de Créditos Bruta	7,27	18,62	18,73	19,12	28,77	4,96	5,15	5,17
Provisión para Cartera de Créditos / Cartera Inmovilizada Bruta	100,17	100,14	72,16	71,88	103,98	132,96	138,06	138,41
Cartera Inmovilizada Bruta / Cartera de Créditos Bruta	7,26	18,59	25,96	26,59	27,67	3,73	3,73	3,74
Activo Improductivo / Activo Total	5,37	25,37	17,21	9,49	28,13	30,03	30,82	30,58
GESTIÓN ADMINISTRATIVA (4)								
Activo Productivo / Pasivo con Costo (5)	289,33	2.894,73	2.660,97	1.450,93	1.503,66	167,63	150,27	150,84
Brecha Estructural / Activo Total (5)	61,92	72,05	79,68	84,27	67,09	28,23	23,14	23,40
Gastos de Personal / Captaciones del Público Promedio	3,92	5,10	9,32	10,48	10,45	3,62	2,69	2,79
Gastos Operativos / Captaciones del Público Promedio	4,80	5,68	10,52	9,60	8,49	4,14	2,83	2,89
[Gtos. de Personal + Gtos. Operativos] / Activo Productivo Promedio	3,80	4,72	8,62	8,56	9,12	9,41	6,46	6,57
Otros Ingresos Operativos / Activo Promedio	1,13	1,43	5,41	4,46	4,91	3,05	2,83	2,87
[Gtos. de Personal + Gtos. Operativos] / Ingresos Financieros	35,96	47,08	87,04	96,87	100,25	53,98	40,49	41,35
RENTABILIDAD (4)								
Ingreso por Cartera de Créditos / Cartera de Créditos Promedio	7,18	7,76	16,05	14,78	14,47	20,77	19,53	19,48
Ingreso por Inversiones en Títulos Valores / Inversiones en Títulos Valores Promedio	13,24	11,76	4,65	4,08	4,77	10,67	8,87	8,78
Gastos Financieros / Captaciones Promedio con Costos	11,51	11,64	12,27	10,40	12,89	10,08	8,46	8,53
Margen Financiero Bruto / Activo Promedio	8,86	7,79	7,55	7,05	6,98	8,01	7,65	7,65
Ingresos Extraordinarios / Activo Promedio	-	-	-	-	-	-	-	-
Resultado Neto / Activo Promedio	0,15	1,09	1,67	1,61	(11,89)	1,60	2,63	2,60
Resultado Neto / Patrimonio Promedio	0,44	2,84	2,63	2,61	(20,14)	14,79	30,97	29,47
LIQUIDEZ								
Disponibilidades / Captaciones del Público	10,52	26,38	30,49	9,75	48,50	31,66	29,10	29,37
[Disponibilidades + Inv.Tít.Val.para Negociar y Disp.para la Venta] / Captaciones del Público	10,52	26,38	30,49	9,75	48,50	47,36	40,43	40,84
Cartera de Créditos Neta / Captaciones del Público	142,08	106,88	108,95	100,44	60,02	53,02	54,20	54,49
Cartera de Créditos Neta / [Captaciones del Público + Inversiones Cedidas]	142,08	106,88	108,95	100,44	60,02	53,00	54,20	54,49
[Capt. Oficiales + Inv. Cedidas Oficiales] / [Captaciones del Público + Inversiones Cedidas]	-	-	-	-	-	13,81	19,11	19,21
Activos a Corto Plazo / Pasivos a Corto Plazo	26,03	36,07	41,97	17,61	55,01	36,65	33,95	34,27

FUENTE: BALANCE GENERAL DE PUBLICACIÓN

GERENCIA GENERAL DE REGULACIÓN - GERENCIA DE INVESTIGACIÓN Y DESARROLLO ESTADÍSTICO

(1) Incluye: Ingresos por Comisiones por Servicios, Ingresos por Diferencias de Cambio y Operaciones con Derivados, Ingresos por Inversiones en Empresas Filiales y Afiliadas, Ingresos por Inversiones en Sucursales y Ganancia en Inversiones en Títulos Valores.

(2) Incluye: Gastos por Comisiones por Servicios, Gastos por Diferencias de Cambio y Operaciones con Derivados, Gastos por Inversiones en Empresas Filiales y Afiliadas, Gastos por Inversiones en Sucursales y Pérdida en Inversiones en Títulos Valores.

(3) Gastos generales y administrativos excepto (Gastos de personal, Aportes a FOGADE y Aportes a SUDEBAN)

(4) Anualizados, calculados en base a Saldos Promedios

(5) No es anualizado.



**CUADRO Nº I - 34**  
**SISTEMA BANCARIO**  
**BANCA COMERCIAL**  
**BANCO INDUSTRIAL DE VENEZUELA, C.A.**  
**EVOLUCIÓN MENSUAL DEL BALANCE GENERAL DE PUBLICACIÓN, ESTADO DE RESULTADOS DE PUBLICACIÓN**  
**E INDICADORES FINANCIEROS, SEGÚN RUBRO**  
**junio - diciembre / 2010 - marzo / 2011**

R U B R O	2 0 1 0		2 0 1 1			Banca del Estado	Banca Universal y Comercial	Sistema Bancario
	junio	diciembre	enero	febrero	marzo			
BALANCE GENERAL DE PUBLICACIÓN (Miles de Bs.F)								
ACTIVO								
DISPONIBILIDADES	1.263.897	2.373.843	2.401.538	3.344.754	4.009.852	35.987.753	98.679.469	99.943.695
INVERSIONES EN TÍTULOS VALORES	5.379.639	7.380.605	6.509.167	7.168.778	7.040.244	53.747.400	102.161.726	104.249.997
CARTERA DE CRÉDITOS	766.623	865.617	894.504	910.888	924.670	38.478.501	183.797.500	185.438.146
INTERESES Y COMISIONES POR COBRAR	112.252	151.088	147.180	134.810	154.550	1.308.128	4.225.268	4.258.953
INVERSIONES EN EMPRESAS FILIALES, AFILIADAS Y SUCURSALES	2.164.062	2.196.550	2.200.646	2.203.378	2.223.135	3.218.183	5.524.686	5.524.986
BIENES REALIZABLES	124	-	-	-	-	19.644	215.400	215.405
BIENES DE USO	64.422	85.558	85.140	91.346	94.909	1.532.623	6.171.523	6.217.453
OTROS ACTIVOS	1.083.504	854.786	836.911	414.762	1.065.496	16.818.529	23.081.721	23.378.962
TOTAL DEL ACTIVO	10.834.523	13.908.047	13.075.086	14.268.716	15.512.856	151.110.761	423.857.293	429.227.597
PASIVO								
CAPTACIONES DEL PÚBLICO	7.660.002	9.719.757	9.435.125	10.308.840	10.578.259	109.612.300	339.091.223	340.294.781
OBLIGACIONES CON EL BCV	-	-	-	-	-	-	-	-
CAPTACIONES Y OBLIGACIONES CON EL BANAVIH	1.278	1.440	1.441	1.515	1.809	5.489.251	5.507.269	5.507.269
OTROS FINANCIAMIENTOS OBTENIDOS	426.502	1.695.900	1.174.262	1.243.171	1.065.917	8.964.548	16.016.492	18.101.371
OTRAS OBLIGACIONES POR INTERMEDIACIÓN FINANCIERA	39.994	39.998	40.001	40.001	40.037	47.845	374.643	374.643
INTERESES Y COMISIONES POR PAGAR	9.701	17.389	11.041	10.743	11.448	215.418	385.828	393.576
ACUMULACIONES Y OTROS PASIVOS	2.021.057	1.728.777	1.706.555	1.955.669	3.104.334	16.055.194	24.839.424	24.963.788
OBLIGACIONES SUBORDINADAS	-	-	-	-	-	-	-	-
OBLIGACIONES CONVERTIBLES EN CAPITAL	-	-	-	-	-	-	-	-
TOTAL DEL PASIVO	10.158.534	13.203.261	12.368.425	13.559.939	14.801.804	140.384.556	386.693.757	390.114.306
GESTIÓN OPERATIVA	-	-	1.873	3.980	6.275	672.245	2.684.770	2.690.175
TOTAL DE PATRIMONIO	675.989	704.786	704.788	704.797	704.777	10.053.960	34.478.766	36.423.116
TOTAL DEL PASIVO + PATRIMONIO + GESTIÓN OPERATIVA	10.834.523	13.908.047	13.075.086	14.268.716	15.512.856	151.110.761	423.857.293	429.227.597
CUENTAS DE ORDEN								
CUENTAS CONTINGENTES DEUDORAS	214.046	264.012	283.887	293.570	309.683	3.825.628	39.014.053	39.077.174
ACTIVOS DE LOS FIDEICOMISOS	2.966.095	3.480.621	3.464.672	3.420.255	3.435.355	58.178.377	91.352.049	96.736.983
OTROS ENCARGOS DE CONFIANZA	-	-	-	-	-	8.253.512	8.694.319	8.694.319
CUENTAS DEUDORAS POR OTROS ENCARGOS DE CONFIANZA (Fondo Mutual Habitacional)	632.705	659.530	662.533	673.348	676.659	4.940.411	14.463.412	14.491.328
OTRAS CUENTAS DEUDORAS DEL FONDO MUTUAL HABITACIONAL	606.475	613.813	614.698	609.394	610.363	657.591	707.146	707.146
OTRAS CUENTAS DE ORDEN DEUDORAS	16.057.930	15.903.923	15.907.260	16.184.129	15.975.724	173.500.903	658.380.812	665.318.518
OTRAS CUENTAS DE REGISTRO DEUDORAS	2.510	2.658	2.657	2.656	2.655	29.021	168.268	169.223
ESTADO DE RESULTADOS DE PUBLICACIÓN (Miles de Bs.F)								
INGRESOS FINANCIEROS	285.914	310.123	57.970	204.202	258.936	2.874.477	11.244.298	11.381.676
GASTOS FINANCIEROS	148.610	234.707	24.523	42.625	60.669	825.061	3.448.003	3.485.849
MARGEN FINANCIERO BRUTO	137.304	75.416	33.447	161.577	198.267	2.049.416	7.796.295	7.895.827
Ingresos por recuperaciones de activos financieros	95.202	14.780	481	895	6.524	126.123	282.856	286.652
Gastos por incobrabilidad y desvalorización de activos financieros	7.507	4.275	678	1.469	10.143	231.304	1.078.463	1.086.279
MARGEN FINANCIERO NETO	224.999	85.921	33.250	161.003	194.648	1.944.235	7.000.688	7.096.200
Otros ingresos operativos (1)	60.353	146.652	37.031	53.356	91.765	684.056	2.768.052	2.801.077
Otros gastos operativos (2)	108.111	78.410	30.059	40.481	52.613	219.055	589.707	591.698
MARGEN DE INTERMEDIACIÓN FINANCIERA	177.241	154.165	40.222	173.878	233.800	2.409.236	9.179.033	9.305.579
GASTOS DE TRANSFORMACIÓN	305.895	421.270	37.946	91.052	149.163	1.333.151	5.515.845	5.672.147
Gastos de personal	188.757	260.216	17.043	48.979	73.345	584.326	2.216.106	2.314.437
Gastos generales y administrativos (3)	102.191	150.582	20.903	42.073	75.818	603.313	2.336.633	2.391.708
Aportes al Fondo de Garantía de Depósitos y Protección Bancaria	14.947	10.472	-	-	-	114.989	860.163	862.393
Aportes a la Superintendencia de Bancos y Otras Instituciones Financieras	-	-	-	-	-	30.523	102.943	103.609
MARGEN OPERATIVO BRUTO	(128.654)	(267.107)	2.276	82.826	84.637	1.076.085	3.663.188	3.633.432
Ingresos por bienes realizables	1.027	1.631	-	-	16	891	6.693	6.943
Ingresos por programas especiales	-	-	-	-	-	-	62	62
Ingresos operativos varios	187.687	519.111	31	146	734	16.761	109.933	151.984
Gastos por bienes realizables	405	8	-	-	-	3.653	21.081	21.125
Gastos por depreciación, amortización y desvalorización de bienes diversos	-	-	-	-	-	-	-	-
Gastos operativos varios	766	233.223	434	78.884	78.960	370.967	859.539	865.282
MARGEN OPERATIVO NETO	58.889	20.404	1.873	4.088	6.427	719.117	2.899.256	2.906.014
Ingresos extraordinarios	-	30	-	-	15	467	36.668	36.784
Gastos Extraordinarios	-	56	-	108	167	47.339	122.081	123.550
RESULTADO BRUTO ANTES DE IMPUESTOS	58.889	20.378	1.873	3.980	6.275	672.245	2.813.843	2.819.248
Impuesto sobre la renta	-	-	-	-	-	-	129.073	129.073
RESULTADO NETO	58.889	20.378	1.873	3.980	6.275	672.245	2.684.770	2.690.175
INDICADORES FINANCIEROS (Porcentajes)								
EVALUACIÓN DEL PATRIMONIO								
[Patrimonio + Gestión Operativa] / Activo Total	8,48	6,48	7,09	6,23	5,90	8,45	10,35	10,74
[Patrimonio + Gestión Operativa] / [Activo Total + Inversiones Cedidas]	8,48	6,48	7,09	6,23	5,90	8,45	10,35	10,74
Otros Activos / [Patrimonio + Gestión Operativa]	160,28	121,28	118,43	58,52	149,85	156,80	62,11	59,77
Activo Improductivo / [Patrimonio + Gestión Operativa]	671,54	779,57	782,91	840,69	1.027,67	535,10	351,56	335,57
CALIDAD DE ACTIVOS								
Provisión para Cartera de Créditos / Cartera de Créditos Bruta	38,35	32,46	31,78	31,43	31,55	9,03	5,15	5,17
Provisión para Cartera de Créditos / Cartera Inmovilizada Bruta	99,74	101,69	101,78	99,76	101,12	89,55	138,06	138,41
Cartera Inmovilizada Bruta / Cartera de Créditos Bruta	38,45	31,92	31,22	31,50	31,20	10,09	3,73	3,74
Activo Improductivo / Activo Total	41,90	39,50	42,31	41,76	47,10	37,98	30,82	30,58
GESTIÓN ADMINISTRATIVA (4)								
Activo Productivo / Pasivo con Costo (5)	178,95	151,81	135,87	150,85	147,58	155,23	150,27	150,84
Brecha Estructural / Activo Total (5)	25,63	20,65	15,23	19,63	17,05	22,07	23,14	23,40
Gastos de Personal / Captaciones del Público Promedio	5,09	5,36	2,14	2,99	2,93	2,25	2,69	2,79
Gastos Operativos / Captaciones del Público Promedio	2,76	3,02	2,62	2,57	3,03	2,32	2,63	2,89
[Gtos. de Personal + Gtos. Operativos] / Activo Productivo Promedio	7,85	10,45	5,71	6,75	7,35	5,16	6,46	6,57
Otros Ingresos Operativos / Activo Promedio	5,19	8,02	3,30	2,33	2,61	2,02	2,83	2,87
[Gtos. de Personal + Gtos. Operativos] / Ingresos Financieros	101,76	117,74	65,46	44,59	57,61	41,32	40,49	41,35
RENTABILIDAD (4)								
Ingreso por Cartera de Créditos / Cartera de Créditos Promedio	16,58	17,92	16,29	18,21	19,30	19,28	19,53	19,48
Ingreso por Inversiones en Títulos Valores / Inversiones en Títulos Valores Promedio	8,55	7,71	7,94	15,10	12,24	7,84	8,87	8,78
Gastos Financieros / Captaciones Promedio con Costos	10,20	10,82	7,23	6,21	5,77	7,51	8,46	8,53
Margen Financiero Bruto / Activo Promedio	2,86	1,86	2,97	7,05	5,59	5,90	7,65	7,65
Ingresos Extraordinarios / Activo Promedio	-	-	-	-	-	-	-	-
Resultado Neto / Activo Promedio	1,23	0,69	0,17	0,17	0,18	1,93	2,63	2,60
Resultado Neto / Patrimonio Promedio	(75,52)	34,13	3,19	3,39	3,56	27,74	30,97	29,47
LIQUIDEZ								
Disponibilidades / Captaciones del Público	16,50	24,42	25,45	32,45	37,91	32,83	29,10	29,37
[Disponibilidades + Inv.Tit.Val.para Negociar y Disp.para la Venta] / Captaciones del Público	16,50	24,42	25,45	32,45	37,91	45,27	40,43	40,84
Cartera de Créditos Neta / Captaciones del Público	10,01	8,91	9,48	8,84	8,74	35,10	54,20	54,49
Cartera de Créditos Neta / [Captaciones del Público + Inversiones Cedidas]	10,01	8,91	9,48	8,84	8,74	35,10	54,20	54,49
[Capt. Oficiales + Inv. Cedidas Oficiales] / [Captaciones del Público + Inversiones Cedidas]	64,67	63,53	64,34	66,35	60,75	42,16	19,11	19,21
Activos a Corto Plazo / Pasivos a Corto Plazo	15,81	25,21	25,89	30,58	33,77	38,61	33,95	34,27

FUENTE: BALANCE GENERAL DE PUBLICACIÓN

GERENCIA GENERAL DE REGULACIÓN - GERENCIA DE INVESTIGACIÓN Y DESARROLLO ESTADÍSTICO

(1) Incluye: Ingresos por Comisiones por Servicios, Ingresos por Diferencias de Cambio y Operaciones con Derivados, Ingresos por Inversiones en Empresas Filiales y Afiliadas,

Ingresos por Inversiones en Sucursales y Ganancia en Inversiones en Títulos Valores

(2) Incluye: Gastos por Comisiones por Servicios, Gastos por Diferencias de Cambio y Operaciones con Derivados, Gastos por Inversiones en Empresas Filiales y Afiliadas,

Gastos por Inversiones en Sucursales y Pérdida en Inversiones en Títulos Valores.

(3) Gastos generales y administrativos excepto (Gastos de personal, Aportes a FOGADE y Aportes a SUDEBAN)

(4) Anualizados, calculados en base a Saldos Promedios

(5) No es anualizado.

**CUADRO Nº I - 35**  
**SISTEMA BANCARIO**  
**BANCA COMERCIAL**  
**BANCO PLAZA. C.A.**  
**EVOLUCIÓN MENSUAL DEL BALANCE GENERAL DE PUBLICACIÓN, ESTADO DE RESULTADOS DE PUBLICACIÓN**  
**E INDICADORES FINANCIEROS, SEGÚN RUBRO**  
**junio - diciembre / 2010 - marzo / 2011**

R U B R O	2 0 1 0		2 0 1 1			Febrero 2011		
	junio	diciembre	enero	febrero	marzo	Banca Universal y Comercial	Sistema Bancario	
BALANCE GENERAL DE PUBLICACIÓN (Miles de Bs.F)								
ACTIVO								
DISPONIBILIDADES	850.078	962.390	1.203.935	1.069.435	1.100.835	5.708.291	98.679.469	99.943.695
INVERSIONES EN TÍTULOS VALORES	127.952	42.946	93.510	98.602	96.778	5.347.501	102.161.726	104.249.997
CARTERA DE CRÉDITOS	1.834.642	2.156.074	2.153.898	2.183.912	2.239.916	9.560.645	183.797.500	185.438.146
INTERESES Y COMISIONES POR COBRAR	8.015	9.837	11.621	11.050	12.260	198.766	4.225.268	4.258.953
INVERSIONES EN EMPRESAS FILIALES, AFILIADAS Y SUCURSALES	-	-	-	-	-	11.987	5.524.686	5.524.986
BIENES REALIZABLES	-	-	-	-	-	99.620	215.400	215.405
BIENES DE USO	22.704	29.886	29.841	30.622	30.856	390.410	6.171.523	6.217.453
OTROS ACTIVOS	22.888	41.085	37.947	35.333	35.646	350.206	23.081.721	23.378.962
TOTAL DEL ACTIVO	2.866.279	3.242.218	3.530.752	3.428.954	3.516.291	21.667.426	423.857.293	429.227.597
PASIVO								
CAPTACIONES DEL PÚBLICO	2.555.558	2.886.674	3.165.194	3.069.021	3.144.559	18.032.214	339.091.223	340.294.781
OBLIGACIONES CON EL BCV	-	-	-	-	-	-	478.878	478.878
CAPTACIONES Y OBLIGACIONES CON EL BANAVIH	-	-	-	-	-	1.239	5.507.269	5.507.269
OTROS FINANCIAMIENTOS OBTENIDOS	514	319	19	208	19	430.367	16.016.492	18.101.371
OTRAS OBLIGACIONES POR INTERMEDIACIÓN FINANCIERA	1.070	-	8.465	969	2.188	7.577	374.643	374.643
INTERESES Y COMISIONES POR PAGAR	2.376	2.092	2.051	1.829	1.659	13.482	385.828	393.576
ACUMULACIONES Y OTROS PASIVOS	63.239	76.410	70.901	67.410	71.287	787.324	24.839.424	24.963.788
OBLIGACIONES SUBORDINADAS	-	-	-	-	-	-	-	-
OBLIGACIONES CONVERTIBLES EN CAPITAL	-	-	-	-	-	-	-	-
TOTAL DEL PASIVO	2.622.757	2.965.495	3.246.630	3.139.437	3.219.712	19.272.203	386.693.757	390.114.306
GESTIÓN OPERATIVA	-	-	6.646	10.955	17.810	85.918	2.684.770	2.690.175
TOTAL DE PATRIMONIO	243.522	276.723	277.476	278.562	278.769	2.309.305	34.478.766	36.423.116
TOTAL DEL PASIVO + PATRIMONIO + GESTIÓN OPERATIVA	2.866.279	3.242.218	3.530.752	3.428.954	3.516.291	21.667.426	423.857.293	429.227.597
CUENTAS DE ORDEN								
CUENTAS CONTINGENTES DEUDORAS	168.622	171.106	151.671	158.074	174.533	1.262.647	39.014.053	39.077.174
ACTIVOS DE LOS FIDEICOMISOS	-	-	-	-	-	1.216.080	91.352.049	96.736.983
OTROS ENCARGOS DE CONFIANZA	-	-	-	-	-	-	8.694.319	8.694.319
CUENTAS DEUDORAS POR OTROS ENCARGOS DE CONFIANZA (Fondo Mutual Habitacional)	-	-	-	-	-	1.458.821	14.463.412	14.491.328
OTRAS CUENTAS DEUDORAS DEL FONDO MUTUAL HABITACIONAL	-	-	-	-	-	15.487	707.146	707.146
OTRAS CUENTAS DE ORDEN DEUDORAS	4.886.838	5.993.373	5.992.714	5.599.394	5.763.532	34.549.509	658.380.812	665.318.518
OTRAS CUENTAS DE REGISTRO DEUDORAS	-	-	-	-	-	1.134	168.268	169.223
ESTADO DE RESULTADOS DE PUBLICACIÓN (Miles de Bs.F)								
INGRESOS FINANCIEROS	186.883	218.866	38.778	74.435	114.730	637.791	11.244.298	11.381.676
GASTOS FINANCIEROS	84.553	89.184	16.329	31.272	47.966	208.376	3.448.003	3.485.849
MARGEN FINANCIERO BRUTO	102.330	129.682	22.449	43.163	66.764	429.415	7.796.295	7.895.827
Ingresos por recuperaciones de activos financieros	25	7	2	2	21	2.366	282.856	286.652
Gastos por incoobrabilidad y desvalorización de activos financieros	3.405	6.175	277	1.318	2.419	21.456	1.078.463	1.086.279
MARGEN FINANCIERO NETO	98.950	123.514	22.174	41.847	64.366	410.325	7.000.688	7.096.200
Otros ingresos operativos (1)	16.228	18.652	2.767	6.021	10.595	139.086	2.768.052	2.801.077
Otros gastos operativos (2)	10.927	10.830	2.418	4.337	6.346	30.601	589.707	591.698
MARGEN DE INTERMEDIACIÓN FINANCIERA	104.251	131.336	22.523	43.531	68.615	498.810	9.179.033	9.305.579
GASTOS DE TRANSFORMACIÓN	74.245	94.934	14.803	30.398	47.516	405.684	5.515.845	5.672.147
Gastos de personal	31.304	39.658	6.103	12.349	19.470	160.699	2.216.106	2.314.437
Gastos generales y administrativos (3)	30.708	35.329	4.927	10.460	16.664	183.557	2.336.633	2.391.708
Aportes al Fondo de Garantía de Depósitos y Protección Bancaria	10.795	18.285	3.496	6.993	10.489	55.504	860.163	862.393
Aportes a la Superintendencia de Bancos y Otras Instituciones Financieras	1.438	1.662	277	596	893	5.924	102.943	103.609
MARGEN OPERATIVO BRUTO	30.006	36.402	7.720	13.133	21.099	93.126	3.663.188	3.633.432
Ingresos por bienes realizables	-	-	-	-	-	1.404	6.693	6.943
Ingresos por programas especiales	-	-	-	-	-	62	62	62
Ingresos operativos varios	96	2.792	14	51	53	23.032	109.933	151.984
Gastos por bienes realizables	-	-	-	-	-	4.950	21.081	21.125
Gastos por depreciación, amortización y desvalorización de bienes diversos	-	-	-	-	-	-	-	-
Gastos operativos varios	3.827	3.407	1.096	2.138	2.835	12.578	859.539	865.282
MARGEN OPERATIVO NETO	26.275	35.787	6.638	11.046	18.317	100.096	2.899.256	2.906.014
Ingresos extraordinarios	257	365	35	59	162	1.155	36.668	36.784
Gastos Extraordinarios	675	431	27	150	162	2.738	122.081	123.550
RESULTADO BRUTO ANTES DE IMPUESTOS	25.857	35.721	6.646	10.955	18.317	98.513	2.813.843	2.819.248
Impuesto sobre la renta	1.541	1.024	-	-	507	12.595	129.073	129.073
RESULTADO NETO	24.316	34.697	6.646	10.955	17.810	85.918	2.684.770	2.690.175
INDICADORES FINANCIEROS (Porcentajes)								
EVALUACIÓN DEL PATRIMONIO								
[Patrimonio + Gestión Operativa] / Activo Total	8,54	8,56	8,07	8,47	8,46	13,44	10,35	10,74
[Patrimonio + Gestión Operativa] / [Activo Total + Inversiones Cedidas]	8,54	8,56	8,07	8,47	8,46	13,44	10,35	10,74
Otros Activos / [Patrimonio + Gestión Operativa]	9,40	14,85	13,36	12,20	12,02	14,62	62,11	59,77
Activo Improductivo / [Patrimonio + Gestión Operativa]	358,60	364,22	438,84	382,77	384,52	271,67	351,56	335,57
CALIDAD DE ACTIVOS								
Provisión para Cartera de Créditos / Cartera de Créditos Bruta	1,35	1,43	1,44	1,47	1,48	4,96	5,15	5,17
Provisión para Cartera de Créditos / Cartera Inmovilizada Bruta	1.417,76	1.500,24	1.363,51	1.425,19	1.566,70	132,96	138,06	138,41
Cartera Inmovilizada Bruta / Cartera de Créditos Bruta	0,10	0,10	0,11	0,10	0,09	3,73	3,73	3,74
Activo Improductivo / Activo Total	30,47	31,09	35,31	32,32	32,43	30,03	30,82	30,58
GESTIÓN ADMINISTRATIVA (4)								
Activo Productivo / Pasivo con Costo (5)	121,52	132,35	123,76	130,06	126,64	167,63	150,27	150,84
Brecha Estructural / Activo Total (5)	12,32	16,84	12,42	15,64	14,21	28,23	23,14	23,40
Gastos de Personal / Captaciones del Público Promedio	2,56	2,79	2,42	2,44	2,54	3,62	2,69	2,79
Gastos Operativos / Captaciones del Público Promedio	2,51	2,59	1,95	2,06	2,17	4,14	2,83	2,89
[Gtos. de Personal + Gtos. Operativos] / Activo Productivo Promedio	6,76	6,94	5,86	6,00	6,27	9,41	6,46	6,57
Otros Ingresos Operativos / Activo Promedio	1,19	1,32	0,99	1,07	1,24	3,05	2,83	2,87
[Gtos. de Personal + Gtos. Operativos] / Ingresos Financieros	33,18	33,76	28,44	30,64	31,49	53,98	40,49	41,35
RENTABILIDAD (4)								
Ingreso por Cartera de Créditos / Cartera de Créditos Promedio	21,44	21,55	21,36	20,41	20,81	20,77	19,53	19,48
Ingreso por Inversiones en Títulos Valores / Inversiones en Títulos Valores Promedio	6,17	6,11	7,28	6,17	5,41	10,67	8,87	8,78
Gastos Financieros / Captaciones Promedio con Costos	10,75	10,88	11,12	10,60	10,69	10,08	8,46	8,53
Margen Financiero Bruto / Activo Promedio	7,47	8,11	7,95	7,62	7,79	8,01	7,65	7,65
Ingresos Extraordinarios / Activo Promedio	-	-	-	-	-	-	-	-
Resultado Neto / Activo Promedio	1,77	2,06	2,36	1,93	2,08	1,60	2,63	2,60
Resultado Neto / Patrimonio Promedio	22,02	25,21	28,78	23,68	25,64	14,79	30,97	29,47
LIQUIDEZ								
Disponibilidades / Captaciones del Público	33,26	33,34	38,04	34,85	35,01	31,66	29,10	29,37
[Disponibilidades + Inv.Tit.Val.para Negociar y Disp.para la Venta] / Captaciones del Público	33,48	33,47	38,18	35,03	35,19	47,36	40,43	40,84
Cartera de Créditos Neta / Captaciones del Público	71,79	74,69	68,05	71,16	71,23	53,02	54,20	54,49
Cartera de Créditos Neta / [Captaciones del Público + Inversiones Cedidas]	71,79	74,69	68,05	71,16	71,23	53,00	54,20	54,49
[Capt. Oficiales + Inv. Cedidas Oficiales] / [Captaciones del Público + Inversiones Cedidas]	0,01	0,01	0,01	0,01	0,01	13,81	19,11	19,21
Activos a Corto Plazo / Pasivos a Corto Plazo	31,94	32,80	34,33	30,55	32,98	36,65	33,95	34,27

FUENTE: BALANCE GENERAL DE PUBLICACIÓN

GERENCIA GENERAL DE REGULACIÓN - GERENCIA DE INVESTIGACIÓN Y DESARROLLO ESTADÍSTICO

(1) Incluye: Ingresos por Comisiones por Servicios, Ingresos por Diferencias de Cambio y Operaciones con Derivados, Ingresos por Inversiones en Empresas Filiales y Afiliadas, Ingresos por Inversiones en Sucursales y Ganancia en Inversiones en Títulos Valores.

(2) Incluye: Gastos por Comisiones por Servicios, Gastos por Diferencias de Cambio y Operaciones con Derivados, Gastos por Inversiones en Empresas Filiales y Afiliadas, Gastos por Inversiones en Sucursales y Pérdida en Inversiones en Títulos Valores.

(3) Gastos generales y administrativos excepto (Gastos de personal, Aportes a FOGADE y Aportes a SUDEBAN)

(4) Anualizados, calculados en base a Saldos Promedios

(5) No es anualizado.

**CUADRO Nº I - 36**  
**SISTEMA BANCARIO**  
**BANCA COMERCIAL**  
**BANCO GUAYANA, C.A.**  
**EVOLUCIÓN MENSUAL DEL BALANCE GENERAL DE PUBLICACIÓN, ESTADO DE RESULTADOS DE PUBLICACIÓN**  
**E INDICADORES FINANCIEROS, SEGÚN RUBRO**  
**junio - diciembre / 2010 - marzo / 2011**

R U B R O	2 0 1 0			2 0 1 1			Fetratn Demuadn	Banca Universal y Comercial	Sistema Bancario
	junio	diciembre	enero	febrero	marzo				
	BALANCE GENERAL DE PUBLICACIÓN (Miles de Bs.F)								
ACTIVO									
DISPONIBILIDADES	423.591	776.190	825.217	834.423	648.249	5.708.291	98.679.469	99.943.695	
INVERSIONES EN TÍTULOS VALORES	595.681	550.951	577.518	636.755	695.051	5.347.501	102.161.726	104.249.997	
CARTERA DE CRÉDITOS	975.867	874.393	850.847	754.507	756.387	9.560.645	183.797.500	185.438.146	
INTERESES Y COMISIONES POR COBRAR	102.443	72.553	75.435	15.463	21.882	198.766	4.225.268	4.258.953	
INVERSIONES EN EMPRESAS FILIALES, AFILIADAS Y SUCURSALES	-	-	-	-	-	11.987	5.524.686	5.524.986	
BIENES REALIZABLES	8.560	74.878	80.278	79.331	78.384	99.620	215.400	215.405	
BIENES DE USO	42.060	40.815	40.506	40.200	39.924	390.410	6.171.523	6.217.453	
OTROS ACTIVOS	59.057	69.599	72.836	53.648	72.275	350.206	23.081.721	23.378.962	
TOTAL DEL ACTIVO	2.207.259	2.459.379	2.522.637	2.414.327	2.312.152	21.667.426	423.857.293	429.227.597	
PASIVO									
CAPTACIONES DEL PÚBLICO	1.640.218	2.205.369	2.236.996	2.227.020	2.124.221	18.032.214	339.091.223	340.294.781	
OBLIGACIONES CON EL BCV	-	-	-	-	-	-	478.878	478.878	
CAPTACIONES Y OBLIGACIONES CON EL BANAVIH	-	-	-	-	-	1.239	5.507.269	5.507.269	
OTROS FINANCIAMIENTOS OBTENIDOS	300.913	4.830	2.144	52	1.296	430.367	16.016.492	18.101.371	
OTRAS OBLIGACIONES POR INTERMEDIACIÓN FINANCIERA	-	-	-	-	-	7.577	374.643	374.643	
INTERESES Y COMISIONES POR PAGAR	1.341	412	405	474	445	13.482	385.828	393.576	
ACUMULACIONES Y OTROS PASIVOS	23.706	20.408	28.514	22.789	24.605	787.324	24.839.424	24.963.788	
OBLIGACIONES SUBORDINADAS	-	-	-	-	-	-	-	-	
OBLIGACIONES CONVERTIBLES EN CAPITAL	-	-	-	-	-	-	-	-	
TOTAL DEL PASIVO	1.966.178	2.231.019	2.268.059	2.250.335	2.150.567	19.272.203	386.693.757	390.114.306	
GESTIÓN OPERATIVA	-	-	478	(2.441)	(2.295)	85.918	2.684.770	2.690.175	
TOTAL DE PATRIMONIO	241.081	228.360	254.100	166.433	163.880	2.309.305	34.478.766	36.423.116	
TOTAL DEL PASIVO + PATRIMONIO + GESTIÓN OPERATIVA	2.207.259	2.459.379	2.522.637	2.414.327	2.312.152	21.667.426	423.857.293	429.227.597	
CUENTAS DE ORDEN									
CUENTAS CONTINGENTES DEUDORAS	34.059	49.088	43.666	52.895	50.974	1.262.647	39.014.053	39.077.174	
ACTIVOS DE LOS FIDEICOMISOS	300.509	289.659	288.638	284.839	285.765	1.216.080	91.352.049	96.736.983	
OTROS ENCARGOS DE CONFIANZA	-	-	-	-	-	-	8.694.319	8.694.319	
CUENTAS DEUDORAS POR OTROS ENCARGOS DE CONFIANZA (Fondo Mutual Habitacional)	-	-	-	-	-	1.458.821	14.463.412	14.491.328	
OTRAS CUENTAS DEUDORAS DEL FONDO MUTUAL HABITACIONAL	-	-	-	-	-	15.487	707.146	707.146	
OTRAS CUENTAS DE ORDEN DEUDORAS	2.530.278	2.342.470	2.277.034	2.143.387	2.125.443	34.549.509	658.380.812	665.318.518	
OTRAS CUENTAS DE REGISTRO DEUDORAS	-	-	-	-	-	1.134	168.268	169.223	
ESTADO DE RESULTADOS DE PUBLICACIÓN (Miles de Bs.F)									
INGRESOS FINANCIEROS	122.298	137.047	20.987	38.367	61.067	637.791	11.244.298	11.381.676	
GASTOS FINANCIEROS	55.096	55.984	8.429	15.552	23.049	208.376	3.448.003	3.485.849	
MARGEN FINANCIERO BRUTO	67.202	81.063	12.558	22.815	38.018	429.415	7.796.295	7.895.827	
Ingresos por recuperaciones de activos financieros	6	4	-	-	1	2.366	282.856	286.652	
Gastos por incoobrabilidad y desvalorización de activos financieros	11	-	-	-	-	21.456	1.078.463	1.086.279	
MARGEN FINANCIERO NETO	67.197	81.067	12.558	22.815	38.019	410.325	7.000.688	7.096.200	
Otros ingresos operativos (1)	19.175	16.463	2.763	4.959	8.485	139.086	2.768.052	2.801.077	
Otros gastos operativos (2)	2.451	2.754	336	425	1.009	50.601	589.707	591.698	
MARGEN DE INTERMEDIACIÓN FINANCIERA	83.921	94.776	14.985	27.349	45.495	498.810	9.179.033	9.305.579	
GASTOS DE TRANSFORMACIÓN	77.435	88.833	13.136	27.012	43.742	405.684	5.515.845	5.672.147	
Gastos de personal	26.441	30.538	4.097	8.603	13.562	160.699	2.216.106	2.314.437	
Gastos generales y administrativos (3)	42.923	47.895	6.570	13.397	22.663	183.557	2.336.633	2.391.708	
Aportes al Fondo de Garantía de Depósitos y Protección Bancaria	6.789	9.201	2.269	4.539	6.808	55.504	860.163	862.393	
Aportes a la Superintendencia de Bancos y Otras Instituciones Financieras	1.282	1.199	200	473	709	5.924	102.943	103.609	
MARGEN OPERATIVO BRUTO	6.486	5.943	1.849	337	1.753	93.126	3.663.188	3.633.432	
Ingresos por bienes realizables	-	-	-	-	-	1.404	6.693	6.943	
Ingresos por programas especiales	-	-	-	-	-	62	62	62	
Ingresos operativos varios	90	384	-	1	1	23.032	109.933	151.984	
Gastos por bienes realizables	1.312	2.167	947	1.894	2.841	4.950	21.081	21.125	
Gastos por depreciación, amortización y desvalorización de bienes diversos	-	-	-	-	-	-	-	-	
Gastos operativos varios	2.165	3.143	424	885	1.208	12.578	859.539	865.282	
MARGEN OPERATIVO NETO	3.099	1.017	478	(2.441)	(2.295)	100.096	2.899.256	2.906.014	
Ingresos extraordinarios	-	-	-	-	-	1.155	36.668	36.784	
Gastos Extraordinarios	-	-	-	-	-	2.738	122.081	123.550	
RESULTADO BRUTO ANTES DE IMPUESTOS	3.099	1.017	478	(2.441)	(2.295)	98.513	2.813.843	2.819.248	
Impuesto sobre la renta	-	-	-	-	-	12.595	129.073	129.073	
RESULTADO NETO	3.099	1.017	478	(2.441)	(2.295)	85.918	2.684.770	2.690.175	
INDICADORES FINANCIEROS (Porcentajes)									
EVALUACIÓN DEL PATRIMONIO									
[Patrimonio + Gestión Operativa] / Activo Total	14,79	2,33	5,48	8,84	9,94	13,44	10,35	10,74	
[Patrimonio + Gestión Operativa] / [Activo Total + Inversiones Cedidas]	14,79	2,33	5,48	8,84	9,94	13,44	10,35	10,74	
Otros Activos / [Patrimonio + Gestión Operativa]	24,50	30,48	28,61	32,71	44,73	14,62	62,11	59,77	
Activo Improductivo / [Patrimonio + Gestión Operativa]	238,48	435,37	414,63	592,15	515,96	271,67	351,56	335,57	
CALIDAD DE ACTIVOS									
Provisión para Cartera de Créditos / Cartera de Créditos Bruta	8,98	9,70	9,94	19,05	19,01	4,96	5,15	5,17	
Provisión para Cartera de Créditos / Cartera Inmovilizada Bruta	185,97	135,36	135,47	127,11	107,99	132,96	138,06	138,41	
Cartera Inmovilizada Bruta / Cartera de Créditos Bruta	4,83	7,17	7,34	14,99	17,61	3,73	3,73	3,74	
Activo Improductivo / Activo Total	26,05	40,43	41,84	40,22	36,06	30,03	30,82	30,58	
GESTIÓN ADMINISTRATIVA (4)									
Activo Productivo / Pasivo con Costo	117,84	129,74	124,17	122,22	136,26	167,63	150,27	150,84	
Brecha Estructural / Activo Total	11,20	13,66	11,32	10,87	17,02	28,23	23,14	23,40	
Gastos de Personal / Captaciones del Público Promedio	3,41	3,23	2,21	2,32	2,47	3,62	2,69	2,79	
Gastos Operativos / Captaciones del Público Promedio	5,54	5,15	3,55	3,62	4,12	4,14	2,83	2,89	
[Gtos. de Personal + Gtos. Operativos] / Activo Productivo Promedio	9,42	9,70	8,73	9,05	9,90	9,41	6,46	6,57	
Otros Ingresos Operativos / Activo Promedio	1,92	1,66	1,33	1,21	1,40	3,05	2,83	2,87	
[Gtos. de Personal + Gtos. Operativos] / Ingresos Financieros	56,72	56,99	50,83	57,34	59,32	53,98	40,49	41,35	
RENTABILIDAD (4)									
Ingreso por Cartera de Créditos / Cartera de Créditos Promedio	19,42	19,41	19,98	18,46	19,95	20,77	19,53	19,48	
Ingreso por Inversiones en Títulos Valores / Inversiones en Títulos Valores Promedio	10,16	12,81	13,81	12,73	12,85	10,67	8,87	8,78	
Gastos Financieros / Captaciones Promedio con Costos	11,31	10,55	8,78	8,03	8,07	10,08	8,46	8,53	
Margen Financiero Bruto / Activo Promedio	6,70	6,82	6,05	5,55	6,27	8,01	7,65	7,65	
Ingresos Extraordinarios / Activo Promedio	-	-	-	-	-	-	-	-	
Resultado Neto / Activo Promedio	0,31	0,19	0,23	(0,59)	(0,38)	1,60	2,63	2,60	
Resultado Neto / Patrimonio Promedio	2,67	1,77	2,38	(6,77)	(4,52)	14,79	30,97	29,47	
LIQUIDEZ									
Disponibilidades / Captaciones del Público	25,83	35,20	36,89	37,47	30,52	31,66	29,10	29,37	
[Disponibilidades + Inv.Tit.Val.para Negociar y Disp.para la Venta] / Captaciones del Público	49,86	53,37	55,88	56,85	50,71	47,36	40,43	40,84	
Cartera de Créditos Neta / Captaciones del Público	59,50	39,65	38,04	33,88	35,61	53,02	54,20	54,49	
Cartera de Créditos Neta / [Captaciones del Público + Inversiones Cedidas]	59,50	39,65	38,04	33,88	35,61	53,00	54,20	54,49	
[Capt. Oficiales + Inv. Cedidas Oficiales] / [Captaciones del Público + Inversiones Cedidas]	40,05	41,72	44,61	44,93	43,89	13,81	19,11	19,21	
Activos a Corto Plazo / Pasivos a Corto Plazo	25,87	36,43	36,87	38,13	31,16	36,65	33,95	34,27	

FUENTE: BALANCE GENERAL DE PUBLICACIÓN

GERENCIA GENERAL DE REGULACIÓN - GERENCIA DE INVESTIGACIÓN Y DESARROLLO ESTADÍSTICO

(1) Incluye: Ingresos por Comisiones por Servicios, Ingresos por Diferencias de Cambio y Operaciones con Derivados, Ingresos por Inversiones en Empresas Filiales y Afiliadas, Ingresos por Inversiones en Sucursales y Ganancia en Inversiones en Títulos Valores.

(2) Incluye: Gastos por Comisiones por Servicios, Gastos por Diferencias de Cambio y Operaciones con Derivados, Gastos por Inversiones en Empresas Filiales y Afiliadas, Gastos por Inversiones en Sucursales y Pérdida en Inversiones en Títulos Valores.

(3) Gastos generales y administrativos excepto (Gastos de personal, Aportes a FOGADE y Aportes a SUDEBAN)

(4) Anualizados, calculados en base a Saldos Promedios

(5) No es anualizado.

**CUADRO Nº I - 37**  
**SISTEMA BANCARIO**  
**BANCA COMERCIAL**  
**100% BANCO, BANCO COMERCIAL, C.A.**  
**EVOLUCIÓN MENSUAL DEL BALANCE GENERAL DE PUBLICACIÓN, ESTADO DE RESULTADOS DE PUBLICACIÓN**  
**E INDICADORES FINANCIEROS, SEGÚN RUBRO**  
**junio - diciembre / 2010 - marzo / 2011**

R U B R O	2 0 1 0		2 0 1 1			Estrato Pequeño	Banca Universal y Comercial	Sistema Bancario
	junio	diciembre	enero	febrero	marzo			
BALANCE GENERAL DE PUBLICACIÓN (Miles de Bs.F)								
ACTIVO								
DISPONIBILIDADES	287.625	319.029	407.565	376.057	370.912	5.708.291	98.679.469	99.943.695
INVERSIONES EN TÍTULOS VALORES	204.844	294.305	578.104	508.324	500.985	5.347.501	102.161.726	104.249.997
CARTERA DE CRÉDITOS	561.140	753.464	689.539	701.811	700.772	9.560.645	183.797.500	185.438.146
INTERESES Y COMISIONES POR COBRAR	11.687	16.802	21.323	25.958	20.787	198.766	4.225.268	4.258.953
INVERSIONES EN EMPRESAS FILIALES, AFILIADAS Y SUCURSALES	-	-	-	-	-	11.987	5.524.686	5.524.986
BIENES REALIZABLES	306	4.722	4.525	3.741	3.618	99.620	215.400	215.405
BIENES DE USO	99.117	102.927	102.631	103.395	103.834	390.410	6.171.523	6.217.453
OTROS ACTIVOS	22.989	18.284	20.488	24.650	35.855	350.206	23.081.721	23.378.962
TOTAL DEL ACTIVO	1.187.708	1.509.533	1.824.175	1.743.936	1.736.763	21.667.426	423.857.293	429.227.597
PASIVO								
CAPTACIONES DEL PÚBLICO	1.055.148	1.368.694	1.676.961	1.515.264	1.580.714	18.032.214	339.091.223	340.294.781
OBLIGACIONES CON EL BCV	-	-	-	-	-	-	478.878	478.878
CAPTACIONES Y OBLIGACIONES CON EL BANAVIH	4.173	-	-	-	-	1.239	5.507.269	5.507.269
OTROS FINANCIAMIENTOS OBTENIDOS	6.875	6.181	7.484	77.843	5.150	430.367	16.016.492	18.101.371
OTRAS OBLIGACIONES POR INTERMEDIACIÓN FINANCIERA	-	-	-	-	-	7.577	374.643	374.643
INTERESES Y COMISIONES POR PAGAR	1.317	1.525	1.189	1.452	1.555	13.482	385.828	393.576
ACUMULACIONES Y OTROS PASIVOS	26.202	26.172	25.387	29.797	29.027	787.324	24.839.424	24.963.788
OBLIGACIONES SUBORDINADAS	-	-	-	-	-	-	-	-
OBLIGACIONES CONVERTIBLES EN CAPITAL	-	-	-	-	-	-	-	-
TOTAL DEL PASIVO	1.093.715	1.402.572	1.711.021	1.624.356	1.616.446	19.272.203	386.693.757	390.114.306
GESTIÓN OPERATIVA	-	-	1.011	5.035	7.063	85.918	2.684.770	2.690.175
TOTAL DE PATRIMONIO	93.993	106.961	112.143	114.545	113.254	2.309.305	34.478.766	36.423.116
TOTAL DEL PASIVO + PATRIMONIO + GESTIÓN OPERATIVA	1.187.708	1.509.533	1.824.175	1.743.936	1.736.763	21.667.426	423.857.293	429.227.597
CUENTAS DE ORDEN								
CUENTAS CONTINGENTES DEUDORAS	78.280	88.766	85.565	85.971	85.729	1.262.647	39.014.053	39.077.174
ACTIVOS DE LOS FIDEICOMISOS	76.229	161.874	148.438	140.364	142.787	1.216.080	91.352.049	96.736.983
OTROS ENCARGOS DE CONFIANZA	-	-	-	-	-	-	8.694.319	8.694.319
CUENTAS DEUDORAS POR OTROS ENCARGOS DE CONFIANZA (Fondo Mutual Habitacional)	-	-	-	-	-	1.458.821	14.463.412	14.491.328
OTRAS CUENTAS DEUDORAS DEL FONDO MUTUAL HABITACIONAL	-	-	-	-	-	15.487	707.146	707.146
OTRAS CUENTAS DE ORDEN DEUDORAS	2.165.344	2.702.745	2.726.244	2.784.960	2.809.026	34.549.509	658.380.812	665.318.518
OTRAS CUENTAS DE REGISTRO DEUDORAS	-	-	-	-	-	1.134	168.268	169.223
ESTADO DE RESULTADOS DE PUBLICACIÓN (Miles de Bs.F)								
INGRESOS FINANCIEROS	74.159	101.551	18.997	38.481	59.237	637.791	11.244.298	11.381.676
GASTOS FINANCIEROS	32.021	31.196	6.477	12.472	18.521	208.376	3.448.003	3.485.849
MARGEN FINANCIERO BRUTO	42.138	70.355	12.520	26.009	40.716	429.415	7.796.295	7.895.827
Ingresos por recuperaciones de activos financieros	-	22	40	60	88	2.366	282.856	286.652
Gastos por incobrabilidad y desvalorización de activos financieros	4.466	12.903	1.801	3.132	5.992	21.456	1.078.463	1.086.279
MARGEN FINANCIERO NETO	37.672	57.474	10.759	22.937	34.812	410.325	7.000.688	7.096.200
Otros ingresos operativos (1)	17.730	39.163	3.815	10.379	15.670	139.086	2.768.052	2.801.077
Otros gastos operativos (2)	1.436	3.628	742	904	1.114	50.601	589.707	591.698
MARGEN DE INTERMEDIACIÓN FINANCIERA	53.966	93.009	13.832	32.412	49.368	498.810	9.179.033	9.305.579
GASTOS DE TRANSFORMACIÓN	52.068	72.211	12.213	26.637	41.097	405.684	5.515.845	5.672.147
Gastos de personal	26.725	35.790	5.324	11.931	18.621	160.699	2.216.106	2.314.437
Gastos generales y administrativos (3)	21.814	30.102	5.390	11.707	17.977	183.557	2.336.633	2.391.708
Aportes al Fondo de Garantía de Depósitos y Protección Bancaria	2.920	5.660	1.363	2.727	4.090	55.504	860.163	862.393
Aportes a la Superintendencia de Bancos y Otras Instituciones Financieras	609	659	136	272	409	5.924	102.943	103.609
MARGEN OPERATIVO BRUTO	1.898	20.798	1.619	5.775	8.271	93.126	3.663.188	3.633.432
Ingresos por bienes realizables	328	300	-	272	272	1.404	6.693	6.943
Ingresos por programas especiales	-	-	-	-	-	62	62	62
Ingresos operativos varios	88	26	-	26	26	23.032	109.933	151.984
Gastos por bienes realizables	392	695	197	394	517	4.950	21.081	21.125
Gastos por depreciación, amortización y desvalorización de bienes diversos	-	-	-	-	-	-	-	-
Gastos operativos varios	1.784	2.564	411	644	968	12.578	859.539	865.282
MARGEN OPERATIVO NETO	138	17.839	1.011	5.035	7.084	100.096	2.899.256	2.906.014
Ingresos extraordinarios	3.207	568	-	-	-	1.155	36.668	36.784
Gastos Extraordinarios	247	263	-	-	12	2.738	122.081	123.550
RESULTADO BRUTO ANTES DE IMPUESTOS	3.098	18.144	1.011	5.035	7.072	98.510	2.813.843	2.819.248
Impuesto sobre la renta	4	-	-	-	9	12.595	129.073	129.073
RESULTADO NETO	3.094	18.144	1.011	5.035	7.063	85.918	2.684.770	2.690.175
INDICADORES FINANCIEROS (Porcentajes)								
EVALUACIÓN DEL PATRIMONIO								
[Patrimonio + Gestión Operativa] / Activo Total	8,54	8,56	8,87	9,28	9,50	13,44	10,35	10,74
[Patrimonio + Gestión Operativa] / [Activo Total + Inversiones Cedidas]	8,54	8,56	8,81	9,28	9,50	13,44	10,35	10,74
Otros Activos / [Patrimonio + Gestión Operativa]	24,46	17,09	18,11	20,61	29,80	14,62	62,11	59,77
Activo Improductivo / [Patrimonio + Gestión Operativa]	443,96	421,59	482,64	438,99	431,08	271,67	351,56	335,57
CALIDAD DE ACTIVOS								
Provisión para Cartera de Créditos / Cartera de Créditos Bruta	2,49	2,79	3,04	3,12	3,47	4,96	5,15	5,17
Provisión para Cartera de Créditos / Cartera Inmovilizada Bruta	109,26	131,99	124,15	119,15	145,48	132,96	138,06	138,41
Cartera Inmovilizada Bruta / Cartera de Créditos Bruta	2,28	2,11	2,45	2,62	2,39	3,73	3,73	3,74
Activo Improductivo / Activo Total	35,13	29,87	29,94	30,10	29,86	30,03	30,82	30,58
GESTIÓN ADMINISTRATIVA (4)								
Activo Productivo / Pasivo con Costo (5)	98,42	97,59	95,05	104,44	103,32	167,63	150,27	150,84
Brecha Estructural / Activo Total (5)	(1,04)	(1,73)	(3,65)	2,97	2,25	28,23	23,14	23,40
Gastos de Personal / Captaciones del Público Promedio	5,73	5,90	4,20	4,71	4,85	3,62	2,69	2,79
Gastos Operativos / Captaciones del Público Promedio	4,67	4,90	4,25	4,62	4,68	4,14	2,83	2,89
[Gtos. de Personal + Gtos. Operativos] / Activo Productivo Promedio	13,73	14,35	11,00	11,97	12,27	9,41	6,46	6,57
Otros Ingresos Operativos / Activo Promedio	3,30	4,72	2,75	3,78	3,75	3,05	2,83	2,87
[Gtos. de Personal + Gtos. Operativos] / Ingresos Financieros	65,45	65,12	56,40	61,43	61,78	53,98	40,49	41,35
RENTABILIDAD (4)								
Ingreso por Cartera de Créditos / Cartera de Créditos Promedio	21,47	21,68	23,17	21,68	21,82	20,77	19,53	19,48
Ingreso por Inversiones en Títulos Valores / Inversiones en Títulos Valores Promedio	8,77	11,69	11,84	13,48	14,31	10,67	8,87	8,78
Gastos Financieros / Captaciones Promedio con Costos	8,89	7,85	6,43	6,40	6,33	10,08	8,46	8,53
Margen Financiero Bruto / Activo Promedio	7,66	9,21	9,01	9,22	9,56	8,01	7,65	7,65
Ingresos Extraordinarios / Activo Promedio	0,58	0,31	-	-	-	-	-	-
Resultado Neto / Activo Promedio	0,56	1,74	0,73	1,78	1,66	1,60	2,63	2,60
Resultado Neto / Patrimonio Promedio	6,76	22,98	11,07	27,16	25,29	14,79	30,97	29,47
LIQUIDEZ								
Disponibilidades / Captaciones del Público	27,26	23,31	24,30	24,82	23,46	31,66	29,10	29,37
[Disponibilidades + Inv.Tr.Val.para Negociar y Disp.para la Venta] / Captaciones del Público	37,50	38,66	53,61	49,78	50,03	47,36	40,43	40,84
Cartera de Créditos Neta / Captaciones del Público	53,18	55,05	41,12	46,32	44,33	53,02	54,20	54,49
Cartera de Créditos Neta / [Captaciones del Público + Inversiones Cedidas]	53,18	55,05	41,12	46,32	44,33	53,00	54,20	54,49
[Capt. Oficiales + Inv. Cedidas Oficiales] / [Captaciones del Público + Inversiones Cedidas]	26,90	19,81	27,78	24,08	23,55	13,81	19,11	19,21
Activos a Corto Plazo / Pasivos a Corto Plazo	32,71	26,11	29,10	25,96	24,05	36,65	33,95	34,27

FUENTE: BALANCE GENERAL DE PUBLICACIÓN

GERENCIA GENERAL DE REGULARIZACIÓN - GERENCIA DE INVESTIGACIÓN Y DESARROLLO ESTADÍSTICO

(1) Incluye: Ingresos por Comisiones por Servicios, Ingresos por Diferencias de Cambio y Operaciones con Derivados, Ingresos por Inversiones en Empresas Filiales y Afiliadas, Ingresos por Inversiones en Sucursales y Ganancia en Inversiones en Títulos Valores.

(2) Incluye: Gastos por Comisiones por Servicios, Gastos por Diferencias de Cambio y Operaciones con Derivados, Gastos por Inversiones en Empresas Filiales y Afiliadas, Gastos por Inversiones en Sucursales y Pérdida en Inversiones en Títulos Valores.

(3) Gastos generales y administrativos excepto (Gastos de personal, Aportes a FOGADE y Aportes a SUDEBAN)

(4) Anualizados, calculados en base a Saldos Promedios

(5) No es anualizado.

**CUADRO N° I - 38**  
**SISTEMA BANCARIO**  
**BANCA COMERCIAL**  
**BANPLUS BANCO COMERCIAL, C.A.**  
**EVOLUCIÓN MENSUAL DEL BALANCE GENERAL DE PUBLICACIÓN, ESTADO DE RESULTADOS DE PUBLICACIÓN**  
**E INDICADORES FINANCIEROS, SEGÚN RUBRO**  
**junio - diciembre / 2010 - marzo / 2011**

R U B R O	2 0 1 0		2 0 1 1			Estrato Pánuño	Banca Universal y Comercial	Sistema Bancario
	junio	diciembre	enero	febrero	marzo			
BALANCE GENERAL DE PUBLICACIÓN (Miles de Bs.F)								
ACTIVO								
DISPONIBILIDADES	254.004	270.810	252.980	285.919	323.971	5.708.291	98.679.469	99.943.695
INVERSIONES EN TÍTULOS VALORES	187.077	137.739	181.025	170.756	184.671	5.347.501	102.161.726	104.249.997
CARTERA DE CRÉDITOS	522.915	614.469	596.842	621.910	651.851	9.560.645	183.797.500	185.438.146
INTERESES Y COMISIONES POR COBRAR	8.545	7.909	8.293	7.584	6.378	198.766	4.225.268	4.258.953
INVERSIONES EN EMPRESAS FILIALES, AFILIADAS Y SUCURSALES	-	-	-	-	-	11.987	5.524.686	5.524.986
BIENES REALIZABLES	636	593	586	1.213	1.231	99.620	215.400	215.405
BIENES DE USO	46.098	61.390	61.816	62.182	62.854	390.410	6.171.523	6.217.453
OTROS ACTIVOS	39.238	43.840	45.554	48.140	45.514	350.206	23.081.721	23.378.962
TOTAL DEL ACTIVO	1.058.513	1.136.750	1.147.096	1.197.704	1.276.470	21.667.426	423.857.293	429.227.597
PASIVO								
CAPTACIONES DEL PÚBLICO	864.537	1.008.904	1.008.635	1.047.027	1.144.470	18.032.214	339.091.223	340.294.781
OBLIGACIONES CON EL BCV	-	-	-	-	-	-	478.878	478.878
CAPTACIONES Y OBLIGACIONES CON EL BANAVIH	402	-	-	-	-	1.239	5.507.269	5.507.269
OTROS FINANCIAMIENTOS OBTENIDOS	79.380	-	5.000	10.000	2.400	430.367	16.016.492	18.101.371
OTRAS OBLIGACIONES POR INTERMEDIACIÓN FINANCIERA	-	-	-	-	-	7.577	374.643	374.643
INTERESES Y COMISIONES POR PAGAR	2.716	2.829	2.639	2.358	1.883	13.482	385.828	393.576
ACUMULACIONES Y OTROS PASIVOS	20.859	28.634	27.251	33.760	23.612	787.324	24.839.424	24.963.788
OBLIGACIONES SUBORDINADAS	-	-	-	-	-	-	-	-
OBLIGACIONES CONVERTIBLES EN CAPITAL	-	-	-	-	-	-	-	-
TOTAL DEL PASIVO	967.894	1.040.367	1.043.525	1.093.145	1.172.365	19.272.203	386.693.757	390.114.306
GESTIÓN OPERATIVA	-	-	135	894	1.596	85.918	2.684.770	2.690.175
TOTAL DE PATRIMONIO	90.619	96.383	103.436	103.665	102.509	2.309.305	34.478.766	36.423.116
TOTAL DEL PASIVO + PATRIMONIO + GESTIÓN OPERATIVA	1.058.513	1.136.750	1.147.096	1.197.704	1.276.470	21.667.426	423.857.293	429.227.597
CUENTAS DE ORDEN								
CUENTAS CONTINGENTES DEUDORAS	20.476	23.502	24.697	25.947	25.947	1.262.647	39.014.053	39.077.174
ACTIVOS DE LOS FIDEICOMISOS	-	-	-	-	-	1.216.080	91.352.049	96.736.983
OTROS ENCARGOS DE CONFIANZA	-	-	-	-	-	-	8.694.319	8.694.319
CUENTAS DEUDORAS POR OTROS ENCARGOS DE CONFIANZA (Fondo Mutual Habitacional)	-	-	-	-	-	1.458.821	14.463.412	14.491.328
OTRAS CUENTAS DEUDORAS DEL FONDO MUTUAL HABITACIONAL	-	-	-	-	-	15.487	707.146	707.146
OTRAS CUENTAS DE ORDEN DEUDORAS	1.693.634	2.316.090	2.349.273	2.486.287	2.567.728	34.549.509	658.380.812	665.318.518
OTRAS CUENTAS DE REGISTRO DEUDORAS	-	-	-	-	-	1.134	168.268	169.223
ESTADO DE RESULTADOS DE PUBLICACIÓN (Miles de Bs.F)								
INGRESOS FINANCIEROS	73.644	86.108	13.208	26.435	41.160	637.791	11.244.298	11.381.676
GASTOS FINANCIEROS	40.612	38.024	5.441	10.257	15.740	208.376	3.448.003	3.485.849
MARGEN FINANCIERO BRUTO	33.032	48.084	7.767	16.178	25.420	429.415	7.796.295	7.895.827
Ingresos por recuperaciones de activos financieros	8.049	1.613	79	122	145	2.366	282.856	286.652
Gastos por incobrabilidad y desvalorización de activos financieros	14.102	5.545	502	1.731	2.576	21.456	1.078.463	1.086.279
MARGEN FINANCIERO NETO	26.979	44.152	7.344	14.569	22.989	410.325	7.000.688	7.096.200
Otros ingresos operativos (1)	870.694	32.512	1.998	5.568	8.386	139.086	2.768.052	2.801.077
Otros gastos operativos (2)	848.197	15.342	579	817	1.321	50.601	589.707	591.698
MARGEN DE INTERMEDIACIÓN FINANCIERA	49.476	61.322	8.763	19.320	30.054	498.810	9.179.033	9.305.579
GASTOS DE TRANSFORMACIÓN	42.444	51.698	9.473	18.660	28.496	405.684	5.515.845	5.672.147
Gastos de personal	15.800	18.737	3.152	6.393	9.861	160.699	2.216.106	2.314.437
Gastos generales y administrativos (3)	23.165	27.604	5.205	10.035	15.287	183.557	2.336.633	2.391.708
Aportes al Fondo de Garantía de Depósitos y Protección Bancaria	2.886	4.744	1.003	2.007	3.010	55.504	860.163	862.393
Aportes a la Superintendencia de Bancos y Otras Instituciones Financieras	593	613	113	225	338	5.924	102.943	103.609
MARGEN OPERATIVO BRUTO	7.032	9.624	(710)	660	1.558	93.126	3.663.188	3.633.432
Ingresos por bienes realizables	-	-	-	-	-	1.404	6.693	6.943
Ingresos por programas especiales	-	-	-	-	-	62	62	62
Ingresos operativos varios	62	43	9	38	43	23.032	109.933	151.984
Gastos por bienes realizables	42	42	7	14	81	4.950	21.081	21.125
Gastos por depreciación, amortización y desvalorización de bienes diversos	-	-	-	-	-	-	-	-
Gastos operativos varios	2.148	1.596	8	630	652	12.578	859.539	865.282
MARGEN OPERATIVO NETO	4.904	8.029	(716)	54	868	100.096	2.899.256	2.906.014
Ingresos extraordinarios	-	-	866	866	866	1.155	36.668	36.784
Gastos Extraordinarios	118	233	15	26	138	2.738	122.081	123.550
RESULTADO BRUTO ANTES DE IMPUESTOS	4.786	7.796	135	894	1.596	98.513	2.813.843	2.819.248
Impuesto sobre la renta	-	-	-	-	-	12.595	129.073	129.073
RESULTADO NETO	4.786	7.796	135	894	1.596	85.918	2.684.770	2.690.175
INDICADORES FINANCIEROS (Porcentajes)								
EVALUACIÓN DEL PATRIMONIO								
[Patrimonio + Gestión Operativa] / Activo Total	9,91	8,35	10,02	9,67	9,16	13,44	10,35	10,74
[Patrimonio + Gestión Operativa] / [Activo Total + Inversiones Cedidas]	9,91	8,35	9,06	9,67	9,16	13,44	10,35	10,74
Otros Activos / [Patrimonio + Gestión Operativa]	43,30	45,49	43,98	46,04	43,72	14,62	62,11	59,77
Activo Improductivo / [Patrimonio + Gestión Operativa]	369,46	371,99	334,54	364,45	408,27	271,67	351,56	335,57
CALIDAD DE ACTIVOS								
Provisión para Cartera de Créditos / Cartera de Créditos Bruta	3,02	2,85	2,99	3,04	2,96	4,96	5,15	5,17
Provisión para Cartera de Créditos / Cartera Inmovilizada Bruta	103,17	110,74	100,81	105,39	112,98	132,96	138,06	138,41
Cartera Inmovilizada Bruta / Cartera de Créditos Bruta	2,93	2,58	2,97	2,89	2,62	3,73	3,73	3,74
Activo Improductivo / Activo Total	31,63	31,54	30,21	31,82	33,30	30,03	30,82	30,58
GESTIÓN ADMINISTRATIVA (4)								
Activo Productivo / Pasivo con Costo	131,90	153,67	156,32	134,53	137,43	167,63	150,27	150,84
Brecha Estructural / Activo Total	16,53	23,91	25,15	17,50	18,17	28,23	23,14	23,40
Gastos de Personal / Captaciones del Público Promedio	3,92	3,93	3,75	3,75	3,75	3,62	2,69	2,79
Gastos Operativos / Captaciones del Público Promedio	5,75	5,77	5,89	5,89	5,81	4,14	2,83	2,89
[Gtos. de Personal + Gtos. Operativos] / Activo Productivo Promedio	11,13	11,74	12,70	12,34	12,39	9,41	6,46	6,57
Otros Ingresos Operativos / Activo Promedio	171,71	84,67	2,11	2,90	2,83	3,05	2,83	2,87
[Gtos. de Personal + Gtos. Operativos] / Ingresos Financieros	52,91	53,40	63,27	62,14	61,10	53,98	40,49	41,35
RENTABILIDAD (4)								
Ingreso por Cartera de Créditos / Cartera de Créditos Promedio	22,55	22,52	21,57	20,89	20,98	20,77	19,53	19,48
Ingreso por Inversiones en Títulos Valores / Inversiones en Títulos Valores Promedio	9,42	9,81	8,87	8,32	8,24	10,67	8,87	8,78
Gastos Financieros / Captaciones Promedio con Costos	18,91	16,97	12,88	11,46	11,30	10,08	8,46	8,53
Margen Financiero Bruto / Activo Promedio	6,51	7,60	8,16	8,36	8,55	8,01	7,65	7,65
Ingresos Extraordinarios / Activo Promedio	-	-	0,91	0,45	0,29	-	-	-
Resultado Neto / Activo Promedio	0,94	1,18	0,14	0,46	0,54	1,60	2,63	2,60
Resultado Neto / Patrimonio Promedio	11,34	14,37	1,62	5,30	6,29	14,79	30,97	29,47
LIQUIDEZ								
Disponibilidades / Captaciones del Público	29,38	26,84	25,08	27,31	28,31	31,66	29,10	29,37
[Disponibilidades + Inv.Tit.Val.para Negociar y Disp.para la Venta] / Captaciones del Público	37,75	29,09	27,53	31,50	32,39	47,36	40,43	40,84
Cartera de Créditos Neta / Captaciones del Público	60,48	60,90	59,17	59,40	56,96	53,02	54,20	54,49
Cartera de Créditos Neta / [Captaciones del Público + Inversiones Cedidas]	60,48	60,90	59,17	59,40	56,96	53,00	54,20	54,49
[Capt. Oficiales + Inv. Cedidas Oficiales] / [Captaciones del Público + Inversiones Cedidas]	22,12	18,41	15,11	8,99	13,33	13,81	19,11	19,21
Activos a Corto Plazo / Pasivos a Corto Plazo	35,76	35,79	30,22	31,86	27,15	36,65	33,95	34,27

FUENTE: BALANCE GENERAL DE PUBLICACIÓN

GERENCIA GENERAL DE REGULACIÓN - GERENCIA DE INVESTIGACIÓN Y DESARROLLO ESTADÍSTICO

(1) Incluye: Ingresos por Comisiones por Servicios, Ingresos por Diferencias de Cambio y Operaciones con Derivados, Ingresos por Inversiones en Empresas Filiales y Afiliadas, Ingresos por Inversiones en Sucursales y Ganancia en Inversiones en Títulos Valores.

(2) Incluye: Gastos por Comisiones por Servicios, Gastos por Diferencias de Cambio y Operaciones con Derivados, Gastos por Inversiones en Empresas Filiales y Afiliadas, Gastos por Inversiones en Sucursales y Pérdida en Inversiones en Títulos Valores.

(3) Gastos generales y administrativos excepto (Gastos de personal, Aportes a FOGADE y Aportes a SUDEBAN)

(4) Anualizados, calculados en base a Saldos Promedios

(5) No es anualizado.



**CUADRO N° I - 39**  
**SISTEMA BANCARIO**  
**BANCA COMERCIAL**  
**BANCO DE EXPORTACIÓN Y COMERCIO, C.A.**  
**EVOLUCIÓN MENSUAL DEL BALANCE GENERAL DE PUBLICACIÓN, ESTADO DE RESULTADOS DE PUBLICACIÓN**  
**E INDICADORES FINANCIEROS, SEGÚN RUBRO**  
**junio - diciembre / 2010 - marzo / 2011**

R U B R O	2 0 1 0		2 0 1 1			Estrato Pequeño	Banca Universal y Comercial	Sistema Bancario
	junio	diciembre	enero	febrero	marzo			
BALANCE GENERAL DE PUBLICACIÓN (Miles de Bs.F)								
ACTIVO								
DISPONIBILIDADES	19.326	8.111	74.687	10.960	13.002	5.708.291	98.679.469	99.943.695
INVERSIONES EN TÍTULOS VALORES	22.375	70.223	34.935	73.735	75.415	5.347.501	102.161.726	104.249.997
CARTERA DE CRÉDITOS	8.635	12.648	11.475	10.669	10.379	9.560.645	183.797.500	185.438.146
INTERESES Y COMISIONES POR COBRAR	426	600	215	361	635	198.766	4.225.268	4.258.953
INVERSIONES EN EMPRESAS FILIALES, AFILIADAS Y SUCURSALES	-	-	-	-	-	11.987	5.524.686	5.524.686
BIENES REALIZABLES	-	-	-	-	-	99.620	215.400	215.405
BIENES DE USO	648	629	615	630	615	390.410	6.171.523	6.217.453
OTROS ACTIVOS	1.245	711	839	1.217	922	350.206	23.081.721	23.378.962
TOTAL DEL ACTIVO	52.655	92.922	122.766	97.572	100.968	21.667.426	423.857.293	429.227.597
PASIVO								
CAPTACIONES DEL PÚBLICO	2.125	4.394	4.919	3.685	5.472	18.032.214	339.091.223	340.294.781
OBLIGACIONES CON EL BCV	-	-	-	-	-	-	478.878	478.878
CAPTACIONES Y OBLIGACIONES CON EL BANAVIH	-	-	-	-	-	1.239	5.507.269	5.507.269
OTROS FINANCIAMIENTOS OBTENIDOS	5.500	8.500	11.000	13.000	14.000	430.367	16.016.492	18.101.371
OTRAS OBLIGACIONES POR INTERMEDIACIÓN FINANCIERA	-	-	-	-	-	7.577	374.643	374.643
INTERESES Y COMISIONES POR PAGAR	-	27	29	8	6	13.482	385.828	393.576
ACUMULACIONES Y OTROS PASIVOS	6.289	1.436	62.837	36.949	36.959	787.324	24.839.424	24.963.788
OBLIGACIONES SUBORDINADAS	-	-	-	-	-	-	-	-
OBLIGACIONES CONVERTIBLES EN CAPITAL	-	-	-	-	-	-	-	-
TOTAL DEL PASIVO	13.914	14.357	78.785	53.642	56.437	19.272.203	386.693.757	390.114.306
GESTIÓN OPERATIVA	-	-	276	177	539	85.918	2.684.770	2.690.175
TOTAL DE PATRIMONIO	38.741	78.565	43.705	43.753	43.992	2.309.305	34.478.766	36.423.116
TOTAL DEL PASIVO + PATRIMONIO + GESTIÓN OPERATIVA	52.655	92.922	122.766	97.572	100.968	21.667.426	423.857.293	429.227.597
CUENTAS DE ORDEN								
CUENTAS CONTINGENTES DEUDORAS	3.378	869	869	869	1.269	1.262.647	39.014.053	39.077.174
ACTIVOS DE LOS FIDEICOMISOS	18.810	62.676	97.158	82.078	89.228	1.216.080	91.352.049	96.736.983
OTROS ENCARGOS DE CONFIANZA	-	-	-	-	-	-	8.694.319	8.694.319
CUENTAS DEUDORAS POR OTROS ENCARGOS DE CONFIANZA (Fondo Mutual Habitacional)	-	-	-	-	-	1.458.821	14.463.412	14.491.328
OTRAS CUENTAS DEUDORAS DEL FONDO MUTUAL HABITACIONAL	-	-	-	-	-	15.487	707.146	707.146
OTRAS CUENTAS DE ORDEN DEUDORAS	34.456	29.611	29.656	29.697	31.124	34.549.509	658.380.812	665.318.518
OTRAS CUENTAS DE REGISTRO DEUDORAS	-	-	-	-	-	1.134	168.268	169.223
ESTADO DE RESULTADOS DE PUBLICACIÓN (Miles de Bs.F)								
INGRESOS FINANCIEROS	2.310	4.704	645	929	1.494	637.791	11.244.298	11.381.676
GASTOS FINANCIEROS	262	55	39	58	70	208.376	3.448.003	3.485.849
MARGEN FINANCIERO BRUTO	2.048	4.649	606	871	1.424	429.415	7.796.295	7.895.827
Ingresos por recuperaciones de activos financieros	60	22	11	18	24	2.366	282.856	286.652
Gastos por incobrabilidad y desvalorización de activos financieros	986	62	123	246	250	21.456	1.078.463	1.086.279
MARGEN FINANCIERO NETO	1.122	4.609	494	643	1.198	410.325	7.000.688	7.096.200
Otros ingresos operativos (1)	3.887	808	246	501	783	139.086	2.768.052	2.801.077
Otros gastos operativos (2)	7	8	2	3	9	30.601	589.707	591.698
MARGEN DE INTERMEDIACIÓN FINANCIERA	5.002	5.409	738	1.141	1.972	498.810	9.179.033	9.305.579
GASTOS DE TRANSFORMACIÓN	3.160	3.128	462	964	1.559	405.684	5.515.845	5.672.147
Gastos de personal	1.983	2.125	316	657	984	160.699	2.216.106	2.314.437
Gastos generales y administrativos (3)	1.074	970	138	289	548	183.557	2.336.633	2.391.708
Aportes al Fondo de Garantía de Depósitos y Protección Bancaria	82	16	5	11	16	55.504	860.163	862.393
Aportes a la Superintendencia de Bancos y Otras Instituciones Financieras	21	17	3	7	11	5.924	102.943	103.609
MARGEN OPERATIVO BRUTO	1.842	2.281	276	177	413	93.126	3.663.188	3.633.432
Ingresos por bienes realizables	-	-	-	-	-	1.404	6.693	6.943
Ingresos por programas especiales	-	-	-	-	-	62	62	62
Ingresos operativos varios	13	145	-	-	-	23.032	109.933	151.984
Gastos por bienes realizables	-	-	-	-	-	4.950	21.081	21.125
Gastos por depreciación, amortización y desvalorización de bienes diversos	-	-	-	-	-	-	-	-
Gastos operativos varios	-	-	-	-	-	12.578	859.539	865.282
MARGEN OPERATIVO NETO	1.855	2.426	276	177	413	100.096	2.899.256	2.906.014
Ingresos extraordinarios	-	-	-	-	126	1.155	36.668	36.784
Gastos Extraordinarios	-	-	-	-	-	2.738	122.081	123.550
RESULTADO BRUTO ANTES DE IMPUESTOS	1.855	2.426	276	177	539	98.513	2.813.843	2.819.248
Impuesto sobre la renta	-	-	-	-	-	12.595	129.073	129.073
RESULTADO NETO	1.855	2.426	276	177	539	85.918	2.684.770	2.690.175
INDICADORES FINANCIEROS (Porcentajes)								
EVALUACIÓN DEL PATRIMONIO								
[Patrimonio + Gestión Operativa] / Activo Total	73,57	84,55	35,83	45,02	44,10	13,44	10,35	10,74
[Patrimonio + Gestión Operativa] / [Activo Total + Inversiones Cedidas]	73,57	84,55	35,83	45,02	44,10	13,44	10,35	10,74
Otros Activos / [Patrimonio + Gestión Operativa]	3,21	0,90	1,91	2,77	2,07	14,62	62,11	59,77
Activo Improductivo / [Patrimonio + Gestión Operativa]	8,19	3,55	6,15	8,60	8,40	271,67	351,56	335,57
CALIDAD DE ACTIVOS								
Provisión para Cartera de Créditos / Cartera de Créditos Bruta	14,21	10,41	12,12	13,74	14,05	4,96	5,15	5,17
Provisión para Cartera de Créditos / Cartera Inmovilizada Bruta	-	-	-	-	-	132,96	138,06	138,41
Cartera Inmovilizada Bruta / Cartera de Créditos Bruta	-	-	-	-	-	3,73	3,73	3,74
Activo Improductivo / Activo Total	6,02	3,00	2,20	3,87	3,70	30,03	30,82	30,58
GESTIÓN ADMINISTRATIVA (4)								
Activo Productivo / Pasivo con Costo (5)	899,69	1.060,41	1.091,46	721,48	694,49	167,63	150,27	150,84
Brecha Estructural / Activo Total (5)	83,53	87,85	88,84	82,80	82,43	28,23	23,14	23,40
Gastos de Personal / Captaciones del Público Promedio	41,44	62,74	81,43	90,98	85,24	3,62	2,69	2,79
Gastos Operativos / Captaciones del Público Promedio	22,44	31,22	35,56	40,02	47,47	4,14	2,83	2,89
[Gtos. de Personal + Gtos. Operativos] / Activo Productivo Promedio	13,44	9,60	5,18	5,60	6,11	9,41	6,46	6,57
Otros Ingresos Operativos / Activo Promedio	15,49	7,01	2,74	2,88	3,02	3,05	2,83	2,87
[Gtos. de Personal + Gtos. Operativos] / Ingresos Financieros	132,34	87,71	70,39	101,83	102,54	53,98	40,49	41,35
RENTABILIDAD (4)								
Ingreso por Cartera de Créditos / Cartera de Créditos Promedio	20,66	21,02	11,74	14,28	15,80	20,77	19,53	19,48
Ingreso por Inversiones en Títulos Valores / Inversiones en Títulos Valores Promedio	10,04	10,76	11,57	6,29	6,37	10,67	8,87	8,78
Gastos Financieros / Captaciones Promedio con Costos	11,72	13,17	-	-	-	10,08	8,46	8,53
Margen Financiero Bruto / Activo Promedio	8,13	9,68	6,74	5,00	5,50	8,01	7,65	7,65
Ingresos Extraordinarios / Activo Promedio	-	-	-	-	0,49	-	-	-
Resultado Neto / Activo Promedio	7,37	6,19	3,07	1,02	2,08	1,60	2,63	2,60
Resultado Neto / Patrimonio Promedio	13,18	8,51	5,42	1,92	4,11	14,79	30,97	29,47
LIQUIDEZ								
Disponibilidades / Captaciones del Público	909,46	184,59	1.518,34	297,42	237,61	31,66	29,10	29,37
[Disponibilidades + Inv.Tit.Val.para Negociar y Disp.para la Venta] / Captaciones del Público	909,46	184,59	1.518,34	297,42	237,61	47,36	40,43	40,84
Cartera de Créditos Neta / Captaciones del Público	406,35	287,85	233,28	289,53	189,67	53,02	54,20	54,49
Cartera de Créditos Neta / [Captaciones del Público + Inversiones Cedidas]	406,35	287,85	233,28	289,53	189,67	53,00	54,20	54,49
[Capt. Oficiales + Inv. Cedidas Oficiales] / [Captaciones del Público + Inversiones Cedidas]	-	-	-	-	-	13,81	19,11	19,21
Activos a Corto Plazo / Pasivos a Corto Plazo	909,46	184,59	1.518,34	297,42	237,61	36,65	33,95	34,27

FUENTE: BALANCE GENERAL DE PUBLICACIÓN

GERENCIA GENERAL DE REGULACIÓN - GERENCIA DE INVESTIGACIÓN Y DESARROLLO ESTADÍSTICO

(1) Incluye: Ingresos por Comisiones por Servicios, Ingresos por Diferencias de Cambio y Operaciones con Derivados, Ingresos por Inversiones en Empresas Filiales y Afiliadas, Ingresos por Inversiones en Sucursales y Ganancia en Inversiones en Títulos Valores.

(2) Incluye: Gastos por Comisiones por Servicios, Gastos por Diferencias de Cambio y Operaciones con Derivados, Gastos por Inversiones en Empresas Filiales y Afiliadas, Gastos por Inversiones en Sucursales y Pérdida en Inversiones en Títulos Valores.

(3) Gastos generales y administrativos excepto (Gastos de personal, Aportes a FOGADE y Aportes a SUDEBAN)

(4) Anualizados, calculados en base a Saldos Promedios

(5) No es anualizado.

**CUADRO N° 1 - 40**  
**SISTEMA BANCARIO**  
**BANCA DE DESARROLLO**  
**BANCRECER, S.A. BANCO DE DESARROLLO**  
**EVOLUCIÓN MENSUAL DEL BALANCE GENERAL DE PUBLICACIÓN, ESTADO DE RESULTADOS DE PUBLICACIÓN**  
**E INDICADORES FINANCIEROS, SEGÚN RUBRO**  
**junio - diciembre / 2010 - marzo / 2011**

R U B R O	2 0 1 0		2 0 1 1			Banca de Desarrollo	Banco del Sistema	Sistema Bancario
	junio	diciembre	enero	febrero	marzo			
BALANCE GENERAL DE PUBLICACIÓN (Miles de Bs.F)								
ACTIVO								
DISPONIBILIDADES	75.194	70.317	131.619	92.665	107.160	1.136.463	1.264.226	99.943.695
INVERSIONES EN TÍTULOS VALORES	162.035	134.487	142.514	185.661	157.533	1.047.624	2.088.271	104.249.997
CARTERA DE CRÉDITOS	165.912	182.439	186.210	197.340	208.276	792.447	1.640.646	185.438.146
INTERESES Y COMISIONES POR COBRAR	2.550	2.367	2.746	4.580	3.852	17.858	33.685	4.258.953
INVERSIONES EN EMPRESAS FILIALES, AFILIADAS Y SUCURSALES	-	-	-	-	-	300	300	5.524.986
BIENES REALIZABLES	-	-	-	-	-	5	5	215.405
BIENES DE USO	992	1.422	1.395	1.369	1.470	31.871	45.930	6.217.453
OTROS ACTIVOS	17.524	8.959	9.058	9.618	13.125	131.137	297.241	23.378.962
TOTAL DEL ACTIVO	424.207	399.991	473.542	491.233	491.416	3.157.705	5.370.304	429.227.597
PASIVO								
CAPTACIONES DEL PÚBLICO	212.211	252.411	294.155	315.885	314.061	632.662	1.203.558	340.294.781
OBLIGACIONES CON EL BCV	-	-	-	-	-	-	-	478.878
CAPTACIONES Y OBLIGACIONES CON EL BANAVIH	-	-	-	-	-	-	-	5.507.269
OTROS FINANCIAMIENTOS OBTENIDOS	136.500	75.984	99.079	92.970	95.045	2.054.134	2.084.879	18.101.371
OTRAS OBLIGACIONES POR INTERMEDIACIÓN FINANCIERA	-	-	-	-	-	-	-	374.643
INTERESES Y COMISIONES POR PAGAR	1.140	897	1.069	1.138	1.045	7.361	7.748	393.576
ACUMULACIONES Y OTROS PASIVOS	33.897	29.401	30.313	32.210	31.661	76.092	124.364	24.963.788
OBLIGACIONES SUBORDINADAS	-	-	-	-	-	-	-	-
OBLIGACIONES CONVERTIBLES EN CAPITAL	-	-	-	-	-	-	-	-
TOTAL DEL PASIVO	383.748	358.693	424.616	442.203	441.812	2.770.249	3.420.549	390.114.306
GESTIÓN OPERATIVA	-	-	102	355	785	(269)	5.405	2.690.175
TOTAL DE PATRIMONIO	40.459	41.298	48.824	48.675	48.819	387.725	1.944.350	36.423.116
TOTAL DEL PASIVO + PATRIMONIO + GESTIÓN OPERATIVA	424.207	399.991	473.542	491.233	491.416	3.157.705	5.370.304	429.227.597
CUENTAS DE ORDEN								
CUENTAS CONTINGENTES DEUDORAS	-	-	-	-	-	-	63.121	39.077.174
ACTIVOS DE LOS FIDEICOMISOS	-	-	-	-	-	-	5.384.934	96.736.983
OTROS ENCARGOS DE CONFIANZA	-	-	-	-	-	-	-	8.694.319
CUENTAS DEUDORAS POR OTROS ENCARGOS DE CONFIANZA (Fondo Mutual Habitacional)	-	-	-	-	-	-	27.916	14.491.328
OTRAS CUENTAS DEUDORAS DEL FONDO MUTUAL HABITACIONAL	-	-	-	-	-	-	-	707.146
OTRAS CUENTAS DE ORDEN DEUDORAS	272.543	331.987	348.041	371.547	393.828	2.096.713	6.937.706	665.318.518
OTRAS CUENTAS DE REGISTRO DEUDORAS	-	-	-	-	-	-	955	169.223
ESTADO DE RESULTADOS DE PUBLICACIÓN (Miles de Bs.F)								
INGRESOS FINANCIEROS	27.691	28.085	5.016	10.499	16.562	107.071	137.378	11.381.676
GASTOS FINANCIEROS	9.541	9.651	1.860	3.823	5.792	35.941	37.846	3.485.849
MARGEN FINANCIERO BRUTO	18.150	18.434	3.156	6.676	10.770	71.130	99.532	7.895.827
Ingresos por recuperaciones de activos financieros	49	27	8	15	32	762	3.796	286.652
Gastos por incobrabilidad y desvalorización de activos financieros	2.503	387	75	281	576	1.961	7.816	1.086.279
MARGEN FINANCIERO NETO	15.696	18.074	3.089	6.410	10.226	69.931	95.512	7.096.200
Otros ingresos operativos (1)	11.993	13.106	2.060	5.697	8.782	26.950	33.025	2.801.077
Otros gastos operativos (2)	957	790	206	811	1.182	1.507	1.991	591.698
MARGEN DE INTERMEDIACIÓN FINANCIERA	26.732	30.390	4.943	11.296	17.826	95.374	126.546	9.305.579
GASTOS DE TRANSFORMACIÓN	24.590	30.546	5.394	10.840	16.473	129.782	156.302	5.672.147
Gastos de personal	14.294	15.932	2.848	5.777	8.707	77.409	98.331	2.314.437
Gastos generales y administrativos (3)	9.695	13.134	2.219	4.416	6.795	50.002	55.075	2.391.708
Aportes al Fondo de Garantía de Depósitos y Protección Bancaria	427	1.225	284	568	852	2.103	2.230	862.393
Aportes a la Superintendencia de Bancos y Otras Instituciones Financieras	174	255	43	79	119	268	666	103.609
MARGEN OPERATIVO BRUTO	2.142	(156)	(451)	456	1.353	(34.408)	(29.756)	3.633.432
Ingresos por bienes realizables	-	-	-	-	-	-	250	6.943
Ingresos por programas especiales	-	-	-	-	-	-	-	62
Ingresos operativos varios	4.265	2.530	787	787	785	41.085	42.051	151.984
Gastos por bienes realizables	1.594	-	-	-	-	15	44	21.125
Gastos por depreciación, amortización y desvalorización de bienes diversos	-	-	-	-	-	-	-	-
Gastos operativos varios	3.415	1.489	234	888	1.353	5.615	5.743	865.282
MARGEN OPERATIVO NETO	1.398	885	102	355	785	1.047	6.758	2.906.014
Ingresos extraordinarios	-	-	-	-	-	115	116	36.784
Gastos Extraordinarios	6	87	-	-	-	1.431	1.469	123.550
RESULTADO BRUTO ANTES DE IMPUESTOS	1.392	798	102	355	785	(269)	5.405	2.819.248
Impuesto sobre la renta	-	-	-	-	-	-	-	129.073
RESULTADO NETO	1.392	798	102	355	785	(269)	5.405	2.690.175
INDICADORES FINANCIEROS (Porcentajes)								
EVALUACIÓN DEL PATRIMONIO								
[Patrimonio + Gestión Operativa] / Activo Total	15,43	15,55	14,75	16,05	14,86	12,87	39,93	10,74
[Patrimonio + Gestión Operativa] / [Activo Total + Inversiones Cedidas]	15,43	15,55	14,75	16,05	14,86	12,87	39,93	10,74
Otros Activos / [Patrimonio + Gestión Operativa]	43,31	21,69	18,51	19,62	26,46	33,85	15,25	59,77
Activo Improductivo / [Patrimonio + Gestión Operativa]	216,25	147,20	261,70	199,28	231,86	86,97	30,95	335,57
CALIDAD DE ACTIVOS								
Provisión para Cartera de Créditos / Cartera de Créditos Bruta	3,93	3,38	3,35	3,18	3,08	2,99	7,23	5,17
Provisión para Cartera de Créditos / Cartera Inmovilizada Bruta	259,83	318,52	309,50	334,90	342,89	197,49	172,19	138,41
Cartera Inmovilizada Bruta / Cartera de Créditos Bruta	1,51	1,06	1,08	0,95	0,90	1,51	4,20	3,74
Activo Improductivo / Activo Total	20,63	15,20	27,04	19,89	23,40	10,67	11,24	30,58
GESTIÓN ADMINISTRATIVA (4)								
Activo Productivo / Pasivo con Costo (5)	133,62	199,48	153,90	197,12	166,97	119,35	197,22	150,84
Brecha Estructural / Activo Total (5)	19,97	42,29	25,55	39,47	30,72	14,48	43,76	23,40
Gastos de Personal / Captaciones del Público Promedio	20,20	16,75	12,51	12,06	11,84	49,89	32,74	2,79
Gastos Operativos / Captaciones del Público Promedio	13,70	12,65	9,74	9,22	9,24	32,23	18,34	2,89
[Gtos. de Personal + Gtos. Operativos] / Activo Productivo Promedio	13,52	15,86	17,76	17,02	17,05	18,16	13,32	6,57
Otros Ingresos Operativos / Activo Promedio	7,81	7,83	7,82	8,55	8,25	8,68	5,72	2,87
[Gtos. de Personal + Gtos. Operativos] / Ingresos Financieros	86,63	95,12	101,02	97,09	93,60	119,00	111,67	41,35
RENTABILIDAD (4)								
Ingreso por Cartera de Créditos / Cartera de Créditos Promedio	24,15	24,64	24,44	23,84	23,97	21,18	13,96	19,48
Ingreso por Inversiones en Títulos Valores / Inversiones en Títulos Valores Promedio	10,01	10,39	10,89	11,65	12,77	2,17	4,27	8,78
Gastos Financieros / Captaciones Promedio con Costos	41,65	27,90	20,34	21,10	20,30	45,20	44,12	8,53
Margen Financiero Bruto / Activo Promedio	8,72	8,98	8,67	8,81	9,28	9,07	7,56	7,65
Ingresos Extraordinarios / Activo Promedio	-	-	-	-	-	-	-	-
Resultado Neto / Activo Promedio	0,67	0,54	0,28	0,47	0,68	(0,03)	0,41	2,60
Resultado Neto / Patrimonio Promedio	7,76	5,75	2,72	4,60	6,69	(0,28)	1,18	29,47
LIQUIDEZ								
Disponibilidades / Captaciones del Público	35,43	27,86	44,74	29,34	34,12	179,63	105,04	29,37
[Disponibilidades + Inv.Tít.Val.para Negociar y Disp.para la Venta] / Captaciones del Público	108,06	78,01	88,75	83,97	80,12	221,03	157,37	40,84
Cartera de Créditos Neta / Captaciones del Público	78,18	72,28	63,30	62,47	66,32	125,26	136,32	54,49
Cartera de Créditos Neta / [Captaciones del Público + Inversiones Cedidas]	78,18	72,28	63,30	62,47	66,32	125,26	136,32	54,49
[Capt. Oficiales + Inv. Cedidas Oficiales] / [Captaciones del Público + Inversiones Cedidas]	25,93	15,45	13,27	11,32	11,13	5,88	46,44	19,21
Activos a Corto Plazo / Pasivos a Corto Plazo	50,93	40,70	59,25	40,09	43,52	224,45	117,18	34,27

FUENTE: BALANCE GENERAL DE PUBLICACIÓN

GERENCIA GENERAL DE REGULACIÓN - GERENCIA DE INVESTIGACIÓN Y DESARROLLO ESTADÍSTICO

(1) Incluye: Ingresos por Comisiones por Servicios, Ingresos por Diferencias de Cambio y Operaciones con Derivados, Ingresos por Inversiones en Empresas Filiales y Afiliadas, Ingresos por Inversiones en Sucursales y Ganancia en Inversiones en Títulos Valores.

(2) Incluye: Gastos por Comisiones por Servicios, Gastos por Diferencias de Cambio y Operaciones con Derivados, Gastos por Inversiones en Empresas Filiales y Afiliadas, Gastos por Inversiones en Sucursales y Pérdida en Inversiones en Títulos Valores.

(3) Gastos generales y administrativos excepto (Gastos de personal, Aportes a FOGADE y Aportes a SUDEBAN)

(4) Anualizados, calculados en base a Saldos Promedios

(5) No es anualizado.

**CUADRO Nº I - 41**  
**SISTEMA BANCARIO**  
**BANCA DE DESARROLLO**  
**BANCO DE LA GENTE EMPRENDEDORA (BANGENTE). C.A.**  
**EVOLUCIÓN MENSUAL DEL BALANCE GENERAL DE PUBLICACIÓN, ESTADO DE RESULTADOS DE PUBLICACIÓN**  
**E INDICADORES FINANCIEROS, SEGÚN RUBRO**  
**junio - diciembre / 2010 - marzo / 2011**

R U B R O	2 0 1 0		2 0 1 1			Banca de Desarrollo	Banca del Sistema	Sistema Bancario
	junio	diciembre	enero	febrero	marzo			
BALANCE GENERAL DE PUBLICACIÓN (Miles de Bs.F)								
ACTIVO								
DISPONIBILIDADES	24.953	21.371	45.012	22.878	21.874	1.136.463	1.264.226	99.943.695
INVERSIONES EN TÍTULOS VALORES	9.987	465	456	631	622	1.047.624	2.088.271	104.249.997
CARTERA DE CRÉDITOS	210.924	311.458	301.538	314.053	321.219	792.447	1.640.646	185.438.146
INTERESES Y COMISIONES POR COBRAR	2.279	3.279	3.371	3.304	3.323	17.858	33.685	4.258.953
INVERSIONES EN EMPRESAS FILIALES, AFILIADAS Y SUCURSALES	-	-	-	-	-	300	300	5.524.986
BIENES REALIZABLES	51	20	15	10	5	5	5	215.405
BIENES DE USO	3.944	4.962	4.926	4.889	5.080	31.871	45.930	6.217.453
OTROS ACTIVOS	5.950	9.843	9.605	10.119	9.085	131.137	297.241	23.378.962
TOTAL DEL ACTIVO	258.088	351.398	364.923	355.884	361.208	3.157.705	5.370.304	429.227.597
PASIVO								
CAPTACIONES DEL PÚBLICO	111.361	175.973	147.477	135.948	157.572	632.662	1.203.558	340.294.781
OBLIGACIONES CON EL BCV	-	-	-	-	-	-	-	478.878
CAPTACIONES Y OBLIGACIONES CON EL BANAVIH	-	-	-	-	-	-	-	5.507.269
OTROS FINANCIAMIENTOS OBTENIDOS	93.652	118.664	160.751	161.479	141.998	2.054.134	2.084.879	18.101.371
OTRAS OBLIGACIONES POR INTERMEDIACIÓN FINANCIERA	-	-	-	-	-	-	-	374.643
INTERESES Y COMISIONES POR PAGAR	1.556	2.436	1.785	1.429	2.381	7.361	7.748	393.576
ACUMULACIONES Y OTROS PASIVOS	14.887	12.805	13.188	14.804	15.573	76.092	124.364	24.963.788
OBLIGACIONES SUBORDINADAS	-	-	-	-	-	-	-	-
OBLIGACIONES CONVERTIBLES EN CAPITAL	-	-	-	-	-	-	-	-
TOTAL DEL PASIVO	221.456	309.878	323.201	313.660	317.524	2.770.249	3.420.549	390.114.306
GESTIÓN OPERATIVA	-	-	202	754	2.208	(269)	5.405	2.690.175
TOTAL DE PATRIMONIO	36.632	41.520	41.520	41.470	41.476	387.725	1.944.350	36.423.116
TOTAL DEL PASIVO + PATRIMONIO + GESTIÓN OPERATIVA	258.088	351.398	364.923	355.884	361.208	3.157.705	5.370.304	429.227.597
CUENTAS DE ORDEN								
CUENTAS CONTINGENTES DEUDORAS	-	-	-	-	-	-	63.121	39.077.174
ACTIVOS DE LOS FIDEICOMISOS	-	-	-	-	-	-	5.384.934	96.736.983
OTROS ENCARGOS DE CONFIANZA	-	-	-	-	-	-	-	8.694.319
CUENTAS DEUDORAS POR OTROS ENCARGOS DE CONFIANZA (Fondo Mutual Habitacional)	-	-	-	-	-	-	27.916	14.491.328
OTRAS CUENTAS DEUDORAS DEL FONDO MUTUAL HABITACIONAL	-	-	-	-	-	-	-	707.146
OTRAS CUENTAS DE ORDEN DEUDORAS	788.486	1.137.091	1.151.205	1.211.394	1.269.411	2.096.713	6.937.706	665.318.518
OTRAS CUENTAS DE REGISTRO DEUDORAS	-	-	-	-	-	-	955	169.223
ESTADO DE RESULTADOS DE PUBLICACIÓN (Miles de Bs.F)								
INGRESOS FINANCIEROS	23.888	31.419	6.443	12.344	19.030	107.071	137.378	11.381.676
GASTOS FINANCIEROS	7.931	7.743	2.058	3.704	5.486	35.941	37.846	3.485.849
MARGEN FINANCIERO BRUTO	15.957	23.676	4.385	8.640	13.544	71.130	99.532	7.895.827
Ingresos por recuperaciones de activos financieros	395	495	41	93	132	762	3.796	286.652
Gastos por incoobrabilidad y desvalorización de activos financieros	3.405	4.121	124	525	1.245	1.961	7.816	1.086.279
MARGEN FINANCIERO NETO	12.947	20.050	4.302	8.208	12.431	69.931	95.512	7.096.200
Otros ingresos operativos (1)	24.003	28.985	2.988	7.809	13.832	26.950	33.025	2.801.077
Otros gastos operativos (2)	55	26	10	11	25	1.507	1.991	591.698
MARGEN DE INTERMEDIACIÓN FINANCIERA	36.895	49.009	7.280	16.006	26.238	95.374	126.546	9.305.579
GASTOS DE TRANSFORMACIÓN	34.201	42.308	7.525	15.588	24.492	129.782	156.302	5.672.147
Gastos de personal	23.470	29.092	5.147	10.150	15.973	77.409	98.331	2.314.437
Gastos generales y administrativos (3)	10.171	12.350	2.139	4.960	7.801	50.002	55.075	2.391.708
Aportes al Fondo de Garantía de Depósitos y Protección Bancaria	411	701	211	417	626	2.103	2.230	862.393
Aportes a la Superintendencia de Bancos y Otras Instituciones Financieras	149	165	28	61	92	268	666	103.609
MARGEN OPERATIVO BRUTO	2.694	6.701	(245)	418	1.746	(34.408)	(29.756)	3.633.432
Ingresos por bienes realizables	-	-	-	-	-	-	250	6.943
Ingresos por programas especiales	-	-	-	-	-	-	-	62
Ingresos operativos varios	1.563	16	546	570	1.500	41.085	42.051	151.984
Gastos por bienes realizables	82	31	5	10	15	15	44	21.125
Gastos por depreciación, amortización y desvalorización de bienes diversos	-	-	-	-	-	-	-	-
Gastos operativos varios	455	1.800	94	224	1.023	5.615	5.743	865.282
MARGEN OPERATIVO NETO	3.720	4.886	202	754	2.208	1.047	6.758	2.906.014
Ingresos extraordinarios	-	-	-	-	-	115	116	36.784
Gastos Extraordinarios	41	-	-	-	-	1.431	1.469	123.550
RESULTADO BRUTO ANTES DE IMPUESTOS	3.679	4.886	202	754	2.208	(269)	5.405	2.819.248
Impuesto sobre la renta	370	-	-	-	-	-	-	129.073
RESULTADO NETO	3.309	4.886	202	754	2.208	(269)	5.405	2.690.175
INDICADORES FINANCIEROS (Porcentajes)								
EVALUACIÓN DEL PATRIMONIO								
[Patrimonio + Gestión Operativa] / Activo Total	14,76	11,83	11,45	11,89	12,11	12,87	39,93	10,74
[Patrimonio + Gestión Operativa] / [Activo Total + Inversiones Cedidas]	14,76	11,83	11,45	11,89	12,11	12,87	39,93	10,74
Otros Activos / [Patrimonio + Gestión Operativa]	16,24	23,71	23,02	23,97	20,80	33,85	15,25	59,77
Activo Improductivo / [Patrimonio + Gestión Operativa]	68,87	79,42	83,39	69,95	66,91	86,97	30,95	335,57
CALIDAD DE ACTIVOS								
Provisión para Cartera de Créditos / Cartera de Créditos Bruta	3,64	2,77	2,78	2,66	2,71	2,99	7,23	5,17
Provisión para Cartera de Créditos / Cartera Inmovilizada Bruta	180,47	287,04	277,51	286,44	292,17	197,49	172,19	138,41
Cartera Inmovilizada Bruta / Cartera de Créditos Bruta	2,02	0,97	1,00	0,93	0,93	1,51	4,20	3,74
Activo Improductivo / Activo Total	9,78	9,38	9,53	8,30	8,09	10,67	11,24	30,58
GESTIÓN ADMINISTRATIVA (4)								
Activo Productivo / Pasivo con Costo (5)	160,25	145,53	143,88	151,91	152,18	119,35	197,22	150,84
Brecha Estructural / Activo Total (5)	33,92	28,35	27,59	31,34	31,52	14,48	43,76	23,40
Gastos de Personal / Captaciones del Público Promedio	45,53	46,52	38,19	39,77	41,42	49,89	32,74	2,79
Gastos Operativos / Captaciones del Público Promedio	19,73	19,93	15,87	19,43	20,23	32,23	18,34	2,89
[Gtos. de Personal + Gtos. Operativos] / Activo Productivo Promedio	26,94	28,37	26,96	27,90	29,11	18,16	13,32	6,57
Otros Ingresos Operativos / Activo Promedio	18,82	18,95	11,84	14,07	17,11	8,68	5,72	2,87
[Gtos. de Personal + Gtos. Operativos] / Ingresos Financieros	140,83	135,76	113,08	122,41	124,93	119,00	111,67	41,35
RENTABILIDAD (4)								
Ingreso por Cartera de Créditos / Cartera de Créditos Promedio	24,31	24,43	25,21	23,95	24,37	21,18	13,96	19,48
Ingreso por Inversiones en Títulos Valores / Inversiones en Títulos Valores Promedio	0,99	0,83	13,03	12,76	13,25	2,17	4,27	8,78
Gastos Financieros / Captaciones Promedio con Costos	32,35	30,53	29,25	30,01	29,42	45,20	44,12	8,53
Margen Financiero Bruto / Activo Promedio	11,75	13,77	14,69	14,50	15,12	9,07	7,56	7,65
Ingresos Extraordinarios / Activo Promedio	-	-	-	-	-	-	-	-
Resultado Neto / Activo Promedio	2,44	2,85	0,68	1,27	2,46	(0,03)	0,41	2,60
Resultado Neto / Patrimonio Promedio	19,58	23,10	5,84	10,90	21,28	(0,28)	1,18	29,47
LIQUIDEZ								
Disponibilidades / Captaciones del Público	22,41	12,14	30,52	16,83	13,88	179,63	105,04	29,37
[Disponibilidades + Inv.Trf.Val.para Negociar y Disp.para la Venta] / Captaciones del Público	31,38	12,41	30,84	17,30	14,28	221,03	157,37	40,84
Cartera de Créditos Neta / Captaciones del Público	189,41	176,99	204,46	231,01	203,86	125,26	136,32	54,49
Cartera de Créditos Neta / [Captaciones del Público + Inversiones Cedidas]	189,41	176,99	204,46	231,01	203,86	125,26	136,32	54,49
[Capt. Oficiales + Inv. Cedidas Oficiales] / [Captaciones del Público + Inversiones Cedidas]	-	0,67	-	-	-	5,88	46,44	19,21
Activos a Corto Plazo / Pasivos a Corto Plazo	42,24	13,63	34,81	19,40	15,71	224,45	117,18	34,27

FUENTE: BALANCE GENERAL DE PUBLICACIÓN

GERENCIA GENERAL DE REGULACIÓN - GERENCIA DE INVESTIGACIÓN Y DESARROLLO ESTADÍSTICO

(1) Incluye: Ingresos por Comisiones por Servicios, Ingresos por Diferencias de Cambio y Operaciones con Derivados, Ingresos por Inversiones en Empresas Filiales y Afiliadas, Ingresos por Inversiones en Sucursales y Ganancia en Inversiones en Títulos Valores.

(2) Incluye: Gastos por Comisiones por Servicios, Gastos por Diferencias de Cambio y Operaciones con Derivados, Gastos por Inversiones en Empresas Filiales y Afiliadas, Gastos por Inversiones en Sucursales y Pérdida en Inversiones en Títulos Valores.

(3) Gastos generales y administrativos excepto (Gastos de personal, Aportes a FOGADE y Aportes a SUDEBAN)

(4) Anualizados, calculados en base a Saldos Promedios

(5) No es anualizado.



**CUADRO Nº 1 - 42**  
**SISTEMA BANCARIO**  
**BANCA DE DESARROLLO**  
**MI BANCO, BANCO DE DESARROLLO, C.A.**  
**EVOLUCIÓN MENSUAL DEL BALANCE GENERAL DE PUBLICACIÓN, ESTADO DE RESULTADOS DE PUBLICACIÓN**  
**E INDICADORES FINANCIEROS, SEGÚN RUBRO**  
**junio - diciembre / 2010 - marzo / 2011**

R U B R O	2 0 1 0		2 0 1 1			Banca de Desarrollo	Resto del Sistema	Sistema Banrarin
	junio	diciembre	enero	febrero	marzo			
	BALANCE GENERAL DE PUBLICACIÓN (Miles de Bs.F)							
ACTIVO								
DISPONIBILIDADES	14.904	41.937	28.602	27.071	21.738	1.136.463	1.264.226	99.943.695
INVERSIONES EN TÍTULOS VALORES	8.023	14.012	26.113	14.421	6.126	1.047.624	2.088.271	104.249.997
CARTERA DE CRÉDITOS	100.532	78.118	76.680	77.719	79.800	792.447	1.640.646	185.438.146
INTERESES Y COMISIONES POR COBRAR	1.058	898	1.176	1.443	896	17.858	33.685	4.258.953
INVERSIONES EN EMPRESAS FILIALES, AFILIADAS Y SUCURSALES	-	-	-	-	-	300	300	5.524.986
BIENES REALIZABLES	-	-	-	-	-	5	5	215.405
BIENES DE USO	8.724	8.109	8.013	7.929	7.857	31.871	45.930	6.217.453
OTROS ACTIVOS	17.728	12.702	12.187	14.561	13.277	131.137	297.241	23.378.962
TOTAL DEL ACTIVO	150.969	155.776	152.771	143.144	129.694	3.157.705	5.370.304	429.227.597
PASIVO								
CAPTACIONES DEL PÚBLICO	74.322	130.234	122.088	115.610	102.883	632.662	1.203.558	340.294.781
OBLIGACIONES CON EL BCV	-	-	-	-	-	-	-	478.878
CAPTACIONES Y OBLIGACIONES CON EL BANAVIH	-	-	-	-	-	-	-	5.507.269
OTROS FINANCIAMIENTOS OBTENIDOS	54.678	3.241	2.382	6.860	7.697	2.054.134	2.084.879	18.101.371
OTRAS OBLIGACIONES POR INTERMEDIACIÓN FINANCIERA	-	-	-	-	-	-	-	374.643
INTERESES Y COMISIONES POR PAGAR	1.146	2.039	1.668	1.052	884	7.361	7.748	393.576
ACUMULACIONES Y OTROS PASIVOS	9.393	6.491	14.179	7.274	7.379	76.092	124.364	24.963.788
OBLIGACIONES SUBORDINADAS	-	-	-	-	-	-	-	-
OBLIGACIONES CONVERTIBLES EN CAPITAL	-	-	-	-	-	-	-	-
TOTAL DEL PASIVO	139.539	142.005	140.317	130.796	118.843	2.770.249	3.420.549	390.114.306
GESTIÓN OPERATIVA	-	-	(1.317)	(1.387)	(2.906)	(269)	5.405	2.690.175
TOTAL DE PATRIMONIO	11.430	13.771	13.771	13.735	13.757	387.725	1.944.350	36.423.116
TOTAL DEL PASIVO + PATRIMONIO + GESTIÓN OPERATIVA	150.969	155.776	152.771	143.144	129.694	3.157.705	5.370.304	429.227.597
CUENTAS DE ORDEN								
CUENTAS CONTINGENTES DEUDORAS	-	-	-	3.800	-	-	63.121	39.077.174
ACTIVOS DE LOS FIDEICOMISOS	-	-	-	-	-	-	5.384.934	96.736.983
OTROS ENCARGOS DE CONFIANZA	-	-	-	-	-	-	-	8.694.319
CUENTAS DEUDORAS POR OTROS ENCARGOS DE CONFIANZA (Fondo Mutual Habitacional)	-	-	-	-	-	-	27.916	14.491.328
OTRAS CUENTAS DEUDORAS DEL FONDO MUTUAL HABITACIONAL	-	-	-	-	-	-	-	707.146
OTRAS CUENTAS DE ORDEN DEUDORAS	287.331	223.840	221.696	244.588	266.221	2.096.713	6.937.706	665.318.518
OTRAS CUENTAS DE REGISTRO DEUDORAS	-	-	-	-	-	-	955	169.223
	ESTADO DE RESULTADOS DE PUBLICACIÓN (Miles de Bs.F)							
INGRESOS FINANCIEROS	12.088	15.952	1.732	3.708	5.470	107.071	137.378	11.381.676
GASTOS FINANCIEROS	9.084	8.718	1.263	2.227	3.023	35.941	37.846	3.485.849
MARGEN FINANCIERO BRUTO	3.004	7.234	469	1.481	2.447	71.130	99.532	7.895.827
Ingresos por recuperaciones de activos financieros	80	215	134	250	431	762	3.796	286.652
Gastos por incoobrabilidad y desvalorización de activos financieros	2.566	602	-	4	79	1.961	7.816	1.086.279
MARGEN FINANCIERO NETO	518	6.847	603	1.727	2.799	69.931	95.512	7.096.200
Otros ingresos operativos (1)	13.761	4.212	1.103	2.664	3.416	26.950	33.025	2.801.077
Otros gastos operativos (2)	5.206	181	39	47	119	1.507	1.991	591.698
MARGEN DE INTERMEDIACIÓN FINANCIERA	9.073	10.878	1.667	4.344	6.096	95.374	126.546	9.305.579
GASTOS DE TRANSFORMACIÓN	20.939	20.764	2.986	5.729	8.983	129.782	156.302	5.672.147
Gastos de personal	11.580	10.324	1.266	2.625	4.036	77.409	98.331	2.314.437
Gastos generales y administrativos (3)	9.068	9.791	1.542	2.757	4.423	50.002	55.075	2.391.708
Aportes al Fondo de Garantía de Depósitos y Protección Bancaria	193	557	163	318	480	2.103	2.230	862.393
Aportes a la Superintendencia de Bancos y Otras Instituciones Financieras	98	92	15	29	44	268	666	103.609
MARGEN OPERATIVO BRUTO	(11.866)	(9.886)	(1.319)	(1.385)	(2.887)	(34.408)	(29.756)	3.633.432
Ingresos por bienes realizables	-	-	-	-	-	-	250	6.943
Ingresos por programas especiales	-	-	-	-	-	-	-	62
Ingresos operativos varios	-	-	-	-	-	41.085	42.051	151.984
Gastos por bienes realizables	-	-	-	-	-	15	44	21.125
Gastos por depreciación, amortización y desvalorización de bienes diversos	-	-	-	-	-	-	-	-
Gastos operativos varios	90	46	3	8	14	5.615	5.743	865.282
MARGEN OPERATIVO NETO	(11.956)	(9.932)	(1.322)	(1.393)	(2.901)	1.047	6.758	2.906.014
Ingresos extraordinarios	26	101	5	9	9	115	116	36.784
Gastos Extraordinarios	13	60	-	3	14	1.431	1.469	123.550
RESULTADO BRUTO ANTES DE IMPUESTOS	(11.943)	(9.891)	(1.317)	(1.387)	(2.906)	(269)	5.405	2.819.248
Impuesto sobre la renta	1	-	-	-	-	-	-	129.073
RESULTADO NETO	(11.944)	(9.891)	(1.317)	(1.387)	(2.906)	(269)	5.405	2.690.175
	INDICADORES FINANCIEROS (Porcentajes)							
EVALUACIÓN DEL PATRIMONIO								
[Patrimonio + Gestión Operativa] / Activo Total	8,00	9,32	9,05	9,35	8,71	12,87	39,93	10,74
[Patrimonio + Gestión Operativa] / [Activo Total + Inversiones Cedidas]	8,00	9,32	9,05	9,35	8,71	12,87	39,93	10,74
Otros Activos / [Patrimonio + Gestión Operativa]	155,10	92,24	97,86	117,92	122,36	33,85	15,25	59,77
Activo Improductivo / [Patrimonio + Gestión Operativa]	352,04	453,60	388,41	402,85	382,77	86,97	30,95	335,57
CALIDAD DE ACTIVOS								
Provisión para Cartera de Créditos / Cartera de Créditos Bruta	4,93	5,13	4,82	4,54	4,22	2,99	7,23	5,17
Provisión para Cartera de Créditos / Cartera Inmovilizada Bruta	122,12	133,09	143,86	140,30	145,83	197,49	172,19	138,41
Cartera Inmovilizada Bruta / Cartera de Créditos Bruta	4,04	3,85	3,35	3,23	2,89	1,51	4,20	3,74
Activo Improductivo / Activo Total	26,65	40,10	31,66	34,75	32,02	10,67	11,24	30,58
GESTIÓN ADMINISTRATIVA (4)								
Activo Productivo / Pasivo con Costo (5)	91,89	78,51	93,30	102,35	121,82	119,35	197,22	150,84
Brecha Estructural / Activo Total (5)	(6,47)	(16,39)	(4,91)	1,50	12,17	14,48	43,76	23,40
Gastos de Personal / Captaciones del Público Promedio	30,27	23,29	12,04	12,84	13,72	49,89	32,74	2,79
Gastos Operativos / Captaciones del Público Promedio	23,70	20,05	14,67	13,49	15,03	32,23	18,34	2,89
[Gtos. de Personal + Gtos. Operativos] / Activo Productivo Promedio	36,83	38,82	34,09	33,28	35,69	18,16	13,32	6,57
Otros Ingresos Operativos / Activo Promedio	17,71	11,67	8,58	10,62	9,40	8,68	5,72	2,87
[Gtos. de Personal + Gtos. Operativos] / Ingresos Financieros	170,81	145,37	162,12	145,15	154,64	119,00	111,67	41,35
RENTABILIDAD (4)								
Ingreso por Cartera de Créditos / Cartera de Créditos Promedio	23,67	24,20	24,34	24,47	24,26	21,18	13,96	19,48
Ingreso por Inversiones en Títulos Valores / Inversiones en Títulos Valores Promedio	9,91	16,66	9,69	12,14	14,37	2,17	4,27	8,78
Gastos Financieros / Captaciones Promedio con Costos	27,84	21,59	13,46	12,95	12,93	45,20	44,12	8,53
Margen Financiero Bruto / Activo Promedio	3,87	6,65	3,65	5,90	6,73	9,07	7,56	7,65
Ingresos Extraordinarios / Activo Promedio	-	0,08	-	-	-	-	-	-
Resultado Neto / Activo Promedio	(15,37)	(14,17)	(10,24)	(5,53)	(8,00)	(0,03)	0,41	2,60
Resultado Neto / Patrimonio Promedio	(139,10)	(144,63)	(114,76)	(60,48)	(84,49)	(0,28)	1,18	29,47
LIQUIDEZ								
Disponibilidades / Captaciones del Público	20,05	32,20	23,43	23,42	21,13	179,63	105,04	29,37
[Disponibilidades + Inv.Tit.Val.para Negociar y Disp.para la Venta] / Captaciones del Público	30,85	38,35	35,81	32,60	21,74	221,03	157,37	40,84
Cartera de Créditos Neta / Captaciones del Público	135,27	59,98	62,81	67,23	77,56	125,26	136,32	54,49
Cartera de Créditos Neta / [Captaciones del Público + Inversiones Cedidas]	135,27	59,98	62,81	67,23	77,56	125,26	136,32	54,49
[Capt. Oficiales + Inv. Cedidas Oficiales] / [Captaciones del Público + Inversiones Cedidas]	6,80	-	24,74	12,97	-	5,88	46,44	19,21
Activos a Corto Plazo / Pasivos a Corto Plazo	32,41	38,81	34,48	32,93	22,34	224,45	117,18	34,27

FUENTE: BALANCE GENERAL DE PUBLICACIÓN

GERENCIA GENERAL DE REGULACIÓN - GERENCIA DE INVESTIGACIÓN Y DESARROLLO ESTADÍSTICO

(1) Incluye: Ingresos por Comisiones por Servicios, Ingresos por Diferencias de Cambio y Operaciones con Derivados, Ingresos por Inversiones en Empresas Filiales y Afiliadas, Ingresos por Inversiones en Sucursales y Ganancia en Inversiones en Títulos Valores.

(2) Incluye: Gastos por Comisiones por Servicios, Gastos por Diferencias de Cambio y Operaciones con Derivados, Gastos por Inversiones en Empresas Filiales y Afiliadas, Gastos por Inversiones en Sucursales y Pérdida en Inversiones en Títulos Valores.

(3) Gastos generales y administrativos excepto (Gastos de personal, Aportes a FOGADE y Aportes a SUDEBAN)

(4) Anualizados, calculados en base a Saldos Promedios

(5) No es anualizado.

**CUADRO Nº I - 43**  
**SISTEMA BANCARIO**  
**BANCA DE DESARROLLO**  
**BANCAMIGA, BANCO DE DESARROLLO, C.A.**  
**EVOLUCIÓN MENSUAL DEL BALANCE GENERAL DE PUBLICACIÓN, ESTADO DE RESULTADOS DE PUBLICACIÓN**  
**E INDICADORES FINANCIEROS, SEGUN RUBRO**  
**junio - diciembre / 2010 - marzo / 2011**

R U B R O	2 0 1 0		2 0 1 1			Banca de Desarrollo	Banco del Sistema	Sistema Bancario
	junio	diciembre	enero	febrero	marzo			
BALANCE GENERAL DE PUBLICACIÓN (Miles de Bs.F)								
ACTIVO								
DISPONIBILIDADES	8.405	7.252	8.007	9.052	14.219	1.136.463	1.264.226	99.943.695
INVERSIONES EN TÍTULOS VALORES	-	-	-	-	4.500	1.047.624	2.088.271	104.249.997
CARTERA DE CRÉDITOS	22.275	30.942	28.578	27.297	27.383	792.447	1.640.646	185.438.146
INTERESES Y COMISIONES POR COBRAR	312	475	486	389	405	17.858	33.685	4.258.953
INVERSIONES EN EMPRESAS FILIALES, AFILIADAS Y SUCURSALES	-	-	-	-	-	300	300	5.524.986
BIENES REALIZABLES	-	-	-	-	-	5	5	215.405
BIENES DE USO	3.602	3.126	3.064	2.975	2.886	31.871	45.930	6.217.453
OTROS ACTIVOS	8.131	7.887	7.776	7.579	7.813	131.137	297.241	23.378.962
TOTAL DEL ACTIVO	42.725	49.682	47.911	47.292	57.206	3.157.705	5.370.304	429.227.597
PASIVO								
CAPTACIONES DEL PÚBLICO	30.795	38.770	38.311	38.551	43.295	632.662	1.203.558	340.294.781
OBLIGACIONES CON EL BCV	-	-	-	-	-	-	-	478.878
CAPTACIONES Y OBLIGACIONES CON EL BANAVIH	-	-	-	-	-	-	-	5.507.269
OTROS FINANCIAMIENTOS OBTENIDOS	-	-	-	-	-	2.054.134	2.084.879	18.101.371
OTRAS OBLIGACIONES POR INTERMEDIACIÓN FINANCIERA	-	-	-	-	-	-	-	374.643
INTERESES Y COMISIONES POR PAGAR	6	13	16	24	46	7.361	7.748	393.576
ACUMULACIONES Y OTROS PASIVOS	5.371	4.935	4.895	4.872	4.877	76.092	124.364	24.963.788
OBLIGACIONES SUBORDINADAS	-	-	-	-	-	-	-	-
OBLIGACIONES CONVERTIBLES EN CAPITAL	-	-	-	-	-	-	-	-
TOTAL DEL PASIVO	36.172	43.718	43.222	43.447	48.218	2.770.249	3.420.549	390.114.306
GESTIÓN OPERATIVA	-	-	(1.275)	(2.119)	(3.311)	(269)	5.405	2.690.175
TOTAL DE PATRIMONIO	6.553	5.964	5.964	5.964	12.299	387.725	1.944.350	36.423.116
TOTAL DEL PASIVO + PATRIMONIO + GESTIÓN OPERATIVA	42.725	49.682	47.911	47.292	57.206	3.157.705	5.370.304	429.227.597
CUENTAS DE ORDEN								
CUENTAS CONTINGENTES DEUDORAS	-	-	-	-	-	-	63.121	39.077.174
ACTIVOS DE LOS FIDEICOMISOS	-	-	-	-	-	-	5.384.934	96.736.983
OTROS ENCARGOS DE CONFIANZA	-	-	-	-	-	-	-	8.694.319
CUENTAS DEUDORAS POR OTROS ENCARGOS DE CONFIANZA (Fondo Mutual Habitacional)	-	-	-	-	-	-	27.916	14.491.328
OTRAS CUENTAS DEUDORAS DEL FONDO MUTUAL HABITACIONAL	-	-	-	-	-	-	-	707.146
OTRAS CUENTAS DE ORDEN DEUDORAS	37.664	48.858	47.184	46.177	46.642	2.096.713	6.937.706	665.318.518
OTRAS CUENTAS DE REGISTRO DEUDORAS	-	-	-	-	-	-	955	169.223
ESTADO DE RESULTADOS DE PUBLICACIÓN (Miles de Bs.F)								
INGRESOS FINANCIEROS	2.465	3.070	597	1.110	1.652	107.071	137.378	11.381.676
GASTOS FINANCIEROS	1.750	1.873	313	585	903	35.941	37.846	3.485.849
MARGEN FINANCIERO BRUTO	715	1.197	284	525	749	71.130	99.532	7.895.827
Ingresos por recuperaciones de activos financieros	21	582	-	40	40	762	3.796	286.652
Gastos por incobrabilidad y desvalorización de activos financieros	185	414	10	11	33	1.961	7.816	1.086.279
MARGEN FINANCIERO NETO	551	1.365	274	554	756	69.931	95.512	7.096.200
Otros ingresos operativos (1)	3.909	2.194	96	298	590	26.950	33.025	2.801.077
Otros gastos operativos (2)	-	-	-	-	-	1.507	1.991	591.698
MARGEN DE INTERMEDIACIÓN FINANCIERA	4.460	3.559	370	852	1.346	95.374	126.546	9.305.579
GASTOS DE TRANSFORMACIÓN	8.747	9.885	1.643	3.175	4.856	129.782	156.302	5.672.147
Gastos de personal	4.624	5.384	893	1.703	2.563	77.409	98.331	2.314.437
Gastos generales y administrativos (3)	3.995	4.248	698	1.366	2.135	50.002	55.075	2.391.708
Aportes al Fondo de Garantía de Depósitos y Protección Bancaria	110	231	48	97	145	2.103	2.230	862.393
Aportes a la Superintendencia de Bancos y Otras Instituciones Financieras	18	22	4	9	13	268	666	103.609
MARGEN OPERATIVO BRUTO	(4.287)	(6.326)	(1.273)	(2.323)	(3.510)	(34.408)	(29.756)	3.633.432
Ingresos por bienes realizables	-	-	-	-	-	-	250	6.943
Ingresos por programas especiales	-	-	-	-	-	-	-	62
Ingresos operativos varios	1	-	-	210	210	41.085	42.051	151.984
Gastos por bienes realizables	-	-	-	-	-	15	44	21.125
Gastos por depreciación, amortización y desvalorización de bienes diversos	-	-	-	-	-	-	-	-
Gastos operativos varios	14	8	2	6	11	5.615	5.743	865.282
MARGEN OPERATIVO NETO	(4.300)	(6.334)	(1.275)	(2.119)	(3.311)	1.047	6.758	2.906.014
Ingresos extraordinarios	-	-	-	-	-	115	116	36.784
Gastos Extraordinarios	-	-	-	-	-	1.431	1.469	123.550
RESULTADO BRUTO ANTES DE IMPUESTOS	(4.300)	(6.334)	(1.275)	(2.119)	(3.311)	(269)	5.405	2.819.248
Impuesto sobre la renta	-	-	-	-	-	-	-	129.073
RESULTADO NETO	(4.300)	(6.334)	(1.275)	(2.119)	(3.311)	(269)	5.405	2.690.175
INDICADORES FINANCIEROS (Porcentajes)								
EVALUACIÓN DEL PATRIMONIO								
[Patrimonio + Gestión Operativa] / Activo Total	15,34	12,01	9,79	8,13	15,71	12,87	39,93	10,74
[Patrimonio + Gestión Operativa] / [Activo Total + Inversiones Cedidas]	15,34	12,01	9,79	8,13	15,71	12,87	39,93	10,74
Otros Activos / [Patrimonio + Gestión Operativa]	124,08	132,24	165,83	197,11	86,93	33,85	15,25	59,77
Activo Improductivo / [Patrimonio + Gestión Operativa]	262,29	293,98	398,81	478,49	264,56	86,97	30,95	335,57
CALIDAD DE ACTIVOS								
Provisión para Cartera de Créditos / Cartera de Créditos Bruta	3,03	2,35	2,57	2,55	2,61	2,99	7,23	5,17
Provisión para Cartera de Créditos / Cartera Inmovilizada Bruta	129,31	270,91	238,29	245,86	198,11	197,49	172,19	138,41
Cartera Inmovilizada Bruta / Cartera de Créditos Bruta	2,35	0,87	1,08	1,04	1,32	1,51	4,20	3,74
Activo Improductivo / Activo Total	40,23	35,29	39,03	38,90	41,57	10,67	11,24	30,58
GESTIÓN ADMINISTRATIVA (4)								
Activo Productivo / Pasivo con Costo (5)	82,93	121,89	94,60	110,78	108,46	119,35	197,22	150,84
Brecha Estructural / Activo Total (5)	(12,31)	11,62	(3,48)	5,95	4,56	14,48	43,76	23,40
Gastos de Personal / Captaciones del Público Promedio	33,80	33,14	27,80	26,51	25,80	49,89	32,74	2,79
Gastos Operativos / Captaciones del Público Promedio	29,20	27,30	21,73	21,26	21,49	32,23	18,34	2,89
[Gtos. de Personal + Gtos. Operativos] / Activo Productivo Promedio	76,36	73,38	62,23	61,21	60,78	18,16	13,32	6,57
Otros Ingresos Operativos / Activo Promedio	21,13	15,01	2,36	6,31	6,33	8,68	5,72	2,87
[Gtos. de Personal + Gtos. Operativos] / Ingresos Financieros	349,66	329,74	266,50	276,49	284,38	119,00	111,67	41,35
RENTABILIDAD (4)								
Ingreso por Cartera de Créditos / Cartera de Créditos Promedio	23,17	23,25	24,03	22,99	23,13	21,18	13,96	19,48
Ingreso por Inversiones en Títulos Valores / Inversiones en Títulos Valores Promedio	-	-	-	-	0,36	2,17	4,27	8,78
Gastos Financieros / Captaciones Promedio con Costos	12,79	12,92	13,12	12,64	12,66	45,20	44,12	8,53
Margen Financiero Bruto / Activo Promedio	3,86	4,70	6,98	6,52	5,93	9,07	7,56	7,65
Ingresos Extraordinarios / Activo Promedio	-	-	-	-	-	-	-	-
Resultado Neto / Activo Promedio	(23,24)	(26,14)	(31,35)	(26,33)	(26,21)	(0,03)	0,41	2,60
Resultado Neto / Patrimonio Promedio	(140,25)	(148,42)	(256,54)	(213,18)	(175,47)	(0,28)	1,18	29,47
LIQUIDEZ								
Disponibilidades / Captaciones del Público	27,29	18,71	20,90	23,48	32,84	179,63	105,04	29,37
[Disponibilidades + Inv.Tit.Val.para Negociar y Disp.para la Venta] / Captaciones del Público	27,29	18,71	20,90	23,48	32,84	221,03	157,37	40,84
Cartera de Créditos Neta / Captaciones del Público	72,33	79,81	74,59	70,81	63,25	125,26	136,32	54,49
Cartera de Créditos Neta / [Captaciones del Público + Inversiones Cedidas]	72,33	79,81	74,59	70,81	63,25	125,26	136,32	54,49
[Capt. Oficiales + Inv. Cedidas Oficiales] / [Captaciones del Público + Inversiones Cedidas]	-	-	-	-	-	5,88	46,44	19,21
Activos a Corto Plazo / Pasivos a Corto Plazo	28,06	38,66	34,64	102,62	105,03	224,45	117,18	34,27

FUENTE: BALANCE GENERAL DE PUBLICACIÓN

GERENCIA GENERAL DE REGULACIÓN - GERENCIA DE INVESTIGACIÓN Y DESARROLLO ESTADÍSTICO

(1) Incluye: Ingresos por Comisiones por Servicios, Ingresos por Diferencias de Cambio y Operaciones con Derivados, Ingresos por Inversiones en Empresas Filiales y Afiliadas, Ingresos por Inversiones en Sucursales y Ganancia en Inversiones en Títulos Valores.

(2) Incluye: Gastos por Comisiones por Servicios, Gastos por Diferencias de Cambio y Operaciones con Derivados, Gastos por Inversiones en Empresas Filiales y Afiliadas, Gastos por Inversiones en Sucursales y Pérdida en Inversiones en Títulos Valores.

(3) Gastos generales y administrativos excepto (Gastos de personal, Aportes a FOGADE y Aportes a SUDEBAN)

(4) Anualizados, calculados en base a Saldos Promedios

(5) No es anualizado.

**CUADRO Nº 1 - 44**  
**SISTEMA BANCARIO**  
**BANCA DE DESARROLLO**  
**BANCO DEL PUEBLO SOBERANO, C.A. 1 /**  
**EVOLUCIÓN MENSUAL DEL BALANCE GENERAL DE PUBLICACIÓN, ESTADO DE RESULTADOS DE PUBLICACIÓN**  
**E INDICADORES FINANCIEROS, SEGÚN RUBRO**  
**diciembre / 2010 - marzo / 2011**

R U B R O	2 0 1 0		2 0 1 1		Banca de Desarrollo	Estado del Sistema	Sistema Bancario
	diciembre	enero	febrero	marzo			
<b>ACTIVO</b>							
DISPONIBILIDADES	971.472	971.472	971.472	971.472	1.136.463	1.264.226	99.943.695
INVERSIONES EN TÍTULOS VALORES	878.843	878.843	878.843	878.843	1.047.624	2.088.271	104.249.997
CARTERA DE CRÉDITOS	155.769	155.769	155.769	155.769	792.447	1.640.646	185.438.146
INTERESES Y COMISIONES POR COBRAR	9.382	9.382	9.382	9.382	17.858	33.685	4.258.953
INVERSIONES EN EMPRESAS FILIALES, AFILIADAS Y SUCURSALES	300	300	300	300	300	300	5.524.986
BIENES REALIZABLES	-	-	-	-	5	5	215.405
BIENES DE USO	14.578	14.578	14.578	14.578	31.871	45.930	6.217.453
OTROS ACTIVOS	87.837	87.837	87.837	87.837	131.137	297.241	23.378.962
<b>TOTAL DEL ACTIVO</b>	<b>2.118.181</b>	<b>2.118.181</b>	<b>2.118.181</b>	<b>2.118.181</b>	<b>3.157.705</b>	<b>5.370.304</b>	<b>429.227.597</b>
<b>PASIVO</b>							
CAPTACIONES DEL PÚBLICO	14.851	14.851	14.851	14.851	632.662	1.203.558	340.294.781
OBLIGACIONES CON EL BCV	-	-	-	-	-	-	478.878
CAPTACIONES Y OBLIGACIONES CON EL BANAVIH	-	-	-	-	-	-	5.507.269
OTROS FINANCIAMIENTOS OBTENIDOS	1.809.394	1.809.394	1.809.394	1.809.394	2.054.134	2.084.879	18.101.371
OTRAS OBLIGACIONES POR INTERMEDIACIÓN FINANCIERA	-	-	-	-	-	-	374.643
INTERESES Y COMISIONES POR PAGAR	3.005	3.005	3.005	3.005	7.361	7.748	393.576
ACUMULACIONES Y OTROS PASIVOS	16.602	16.602	16.602	16.602	76.092	124.364	24.963.788
OBLIGACIONES SUBORDINADAS	-	-	-	-	-	-	-
OBLIGACIONES CONVERTIBLES EN CAPITAL	-	-	-	-	-	-	-
<b>TOTAL DEL PASIVO</b>	<b>1.843.852</b>	<b>1.843.852</b>	<b>1.843.852</b>	<b>1.843.852</b>	<b>2.770.249</b>	<b>3.420.549</b>	<b>390.114.306</b>
GESTIÓN OPERATIVA	-	2.955	2.955	2.955	(269)	5.405	2.690.175
TOTAL DE PATRIMONIO	274.329	271.374	271.374	271.374	387.725	1.944.350	36.423.116
<b>TOTAL DEL PASIVO + PATRIMONIO + GESTIÓN OPERATIVA</b>	<b>2.118.181</b>	<b>2.118.181</b>	<b>2.118.181</b>	<b>2.118.181</b>	<b>3.157.705</b>	<b>5.370.304</b>	<b>429.227.597</b>
<b>CUENTAS DE ORDEN</b>							
CUENTAS CONTINGENTES DEUDORAS	-	-	-	-	-	63.121	39.077.174
ACTIVOS DE LOS FIDEICOMISOS	-	-	-	-	-	5.384.934	96.736.983
OTROS ENCARGOS DE CONFIANZA	-	-	-	-	-	-	8.694.319
CUENTAS DEUDORAS POR OTROS ENCARGOS DE CONFIANZA (Fondo Mutual Habitacional)	-	-	-	-	-	27.916	14.491.328
OTRAS CUENTAS DEUDORAS DEL FONDO MUTUAL HABITACIONAL	-	-	-	-	-	-	707.146
OTRAS CUENTAS DE ORDEN DEUDORAS	120.611	120.611	120.611	120.611	2.096.713	6.937.706	665.318.518
OTRAS CUENTAS DE REGISTRO DEUDORAS	-	-	-	-	-	955	169.223
<b>INGRESOS FINANCIEROS</b>	<b>64.357</b>	<b>64.357</b>	<b>64.357</b>	<b>64.357</b>	<b>107.071</b>	<b>137.378</b>	<b>11.381.676</b>
GASTOS FINANCIEROS	20.737	20.737	20.737	20.737	35.941	37.846	3.485.849
<b>MARGEN FINANCIERO BRUTO</b>	<b>43.620</b>	<b>43.620</b>	<b>43.620</b>	<b>43.620</b>	<b>71.130</b>	<b>99.532</b>	<b>7.895.827</b>
Ingresos por recuperaciones de activos financieros	127	127	127	127	762	3.796	286.652
Gastos por incobrabilidad y desvalorización de activos financieros	28	28	28	28	1.961	7.816	1.086.279
<b>MARGEN FINANCIERO NETO</b>	<b>43.719</b>	<b>43.719</b>	<b>43.719</b>	<b>43.719</b>	<b>69.931</b>	<b>95.512</b>	<b>7.096.200</b>
Otros ingresos operativos (1)	330	330	330	330	26.950	33.025	2.801.077
Otros gastos operativos (2)	181	181	181	181	1.507	1.991	591.698
<b>MARGEN DE INTERMEDIACIÓN FINANCIERA</b>	<b>43.868</b>	<b>43.868</b>	<b>43.868</b>	<b>43.868</b>	<b>95.374</b>	<b>126.546</b>	<b>9.305.579</b>
GASTOS DE TRANSFORMACIÓN	74.978	74.978	74.978	74.978	129.782	156.302	5.672.147
Gastos de personal	46.130	46.130	46.130	46.130	77.409	98.331	2.314.437
Gastos generales y administrativos (3)	28.848	28.848	28.848	28.848	50.002	55.075	2.391.708
Aportes al Fondo de Garantía de Depósitos y Protección Bancaria	-	-	-	-	2.103	2.230	862.393
Aportes a la Superintendencia de Bancos y Otras Instituciones Financieras	-	-	-	-	268	666	103.609
<b>MARGEN OPERATIVO BRUTO</b>	<b>(31.110)</b>	<b>(31.110)</b>	<b>(31.110)</b>	<b>(31.110)</b>	<b>(34.408)</b>	<b>(29.756)</b>	<b>3.633.432</b>
Ingresos por bienes realizables	-	-	-	-	-	250	6.943
Ingresos por programas especiales	-	-	-	-	-	-	62
Ingresos operativos varios	38.590	38.590	38.590	38.590	41.085	42.051	151.984
Gastos por bienes realizables	-	-	-	-	15	44	21.125
Gastos por depreciación, amortización y desvalorización de bienes diversos	-	-	-	-	-	-	-
Gastos operativos varios	3.214	3.214	3.214	3.214	5.615	5.743	865.282
<b>MARGEN OPERATIVO NETO</b>	<b>4.266</b>	<b>4.266</b>	<b>4.266</b>	<b>4.266</b>	<b>1.047</b>	<b>6.758</b>	<b>2.906.014</b>
Ingresos extraordinarios	106	106	106	106	115	116	36.784
Gastos Extraordinarios	1.417	1.417	1.417	1.417	1.431	1.469	123.550
<b>RESULTADO BRUTO ANTES DE IMPUESTOS</b>	<b>2.955</b>	<b>2.955</b>	<b>2.955</b>	<b>2.955</b>	<b>(269)</b>	<b>5.405</b>	<b>2.819.248</b>
Impuesto sobre la renta	-	-	-	-	-	-	129.073
<b>RESULTADO NETO</b>	<b>2.955</b>	<b>2.955</b>	<b>2.955</b>	<b>2.955</b>	<b>(269)</b>	<b>5.405</b>	<b>2.690.175</b>
<b>EVALUACIÓN DEL PATRIMONIO</b>							
[Patrimonio + Gestión Operativa] / Activo Total	12,95	12,95	12,95	12,95	12,87	39,93	10,74
[Patrimonio + Gestión Operativa] / [Activo Total + Inversiones Cedidas]	12,95	12,95	12,95	12,95	12,87	39,93	10,74
Otros Activos / [Patrimonio + Gestión Operativa]	32,02	32,02	32,02	32,02	33,85	15,25	59,77
Activo Improductivo / [Patrimonio + Gestión Operativa]	46,45	46,45	46,45	46,45	86,97	30,95	335,57
<b>CALIDAD DE ACTIVOS</b>							
Provisión para Cartera de Créditos / Cartera de Créditos Bruta	2,86	2,86	2,86	2,86	2,99	7,23	5,17
Provisión para Cartera de Créditos / Cartera Inmovilizada Bruta	100,00	100,00	100,00	100,00	197,49	172,19	138,41
Cartera Inmovilizada Bruta / Cartera de Créditos Bruta	2,86	2,86	2,86	2,86	1,51	4,20	3,74
Activo Improductivo / Activo Total	6,02	6,02	6,02	6,02	10,67	11,24	30,58
<b>GESTIÓN ADMINISTRATIVA (4)</b>							
Activo Productivo / Pasivo con Costo (5)	109,58	109,58	109,58	109,58	119,35	197,22	150,84
Brecha Estructural / Activo Total (5)	8,22	8,22	8,22	8,22	14,48	43,76	23,40
Gastos de Personal / Captaciones del Público Promedio	729,65	729,65	729,65	729,65	49,89	32,74	2,79
Gastos Operativos / Captaciones del Público Promedio	483,40	483,40	483,40	483,40	32,23	18,34	2,89
[Gtos. de Personal + Gtos. Operativos] / Activo Productivo Promedio	6,40	6,40	6,40	6,40	18,16	13,32	6,57
Otros Ingresos Operativos / Activo Promedio	4,04	4,04	4,04	4,04	8,68	5,72	2,87
[Gtos. de Personal + Gtos. Operativos] / Ingresos Financieros	163,83	163,83	163,83	163,83	119,00	111,67	41,35
<b>RENTABILIDAD (4)</b>							
Ingreso por Cartera de Créditos / Cartera de Créditos Promedio	4,46	4,46	4,46	4,46	21,18	13,96	19,48
Ingreso por Inversiones en Títulos Valores / Inversiones en Títulos Valores Promedio	1,08	1,08	1,08	1,08	2,17	4,27	8,78
Gastos Financieros / Captaciones Promedio con Costos	429,45	429,45	429,45	429,45	45,20	44,12	8,53
Margen Financiero Bruto / Activo Promedio	2,60	2,60	2,60	2,60	9,07	7,56	7,65
Ingresos Extraordinarios / Activo Promedio	-	-	-	-	-	-	-
Resultado Neto / Activo Promedio	0,22	0,22	0,22	0,22	(0,03)	0,41	2,60
Resultado Neto / Patrimonio Promedio	1,59	1,59	1,59	1,59	(0,28)	1,18	29,47
<b>LIQUIDEZ</b>							
Disponibilidades / Captaciones del Público	6.541,46	6.541,46	6.541,46	6.541,46	179,63	105,04	29,37
[Disponibilidades + Inv.Tít.Val.para Negociar y Disp.para la Venta] / Captaciones del Público	7.323,85	7.323,85	7.323,85	7.323,85	221,03	157,37	40,84
Cartera de Créditos Neta / Captaciones del Público	1.048,88	1.048,88	1.048,88	1.048,88	125,26	136,32	54,49
Cartera de Créditos Neta / [Captaciones del Público + Inversiones Cedidas]	1.048,88	1.048,88	1.048,88	1.048,88	125,26	136,32	54,49
[Capt. Oficiales + Inv. Cedidas Oficiales] / [Captaciones del Público + Inversiones Cedidas]	15,36	15,36	15,36	15,36	5,88	46,44	19,21
<b>Activos a Corto Plazo / Pasivos a Corto Plazo</b>	<b>6.792,03</b>	<b>6.792,03</b>	<b>6.792,03</b>	<b>6.792,03</b>	<b>224,45</b>	<b>117,18</b>	<b>34,27</b>

FUENTE: BALANCE GENERAL DE PUBLICACIÓN

GERENCIA GENERAL DE REGULACIÓN - GERENCIA DE INVESTIGACIÓN Y DESARROLLO ESTADÍSTICO  
1./ Cifras correspondientes al mes de diciembre de 2010.

(1) Incluye: Ingresos por Comisiones por Servicios, Ingresos por Diferencias de Cambio y Operaciones con Derivados, Ingresos por Inversiones en Empresas Filiales y Afiliadas, Ingresos por Inversiones en Sucursales y Ganancia en Inversiones en Títulos Valores.

(2) Incluye: Gastos por Comisiones por Servicios, Gastos por Diferencias de Cambio y Operaciones con Derivados, Gastos por Inversiones en Empresas Filiales y Afiliadas, Gastos por Inversiones en Sucursales y Pérdida en Inversiones en Títulos Valores.

(3) Gastos generales y administrativos excepto (Gastos de personal, Aportes a FOGADE y Aportes a SUDEBAN)

(4) Anualizados, calculados en base a Saldos Promedios

(5) No es anualizado.

**CUADRO Nº I - 45**  
**SISTEMA BANCARIO**  
**BANCA DE INVERSIÓN**  
**SOFIOCCIDENTE BANCO DE INVERSIÓN, C.A.**  
**EVOLUCIÓN MENSUAL DEL BALANCE GENERAL DE PUBLICACIÓN, ESTADO DE RESULTADOS DE PUBLICACIÓN**  
**E INDICADORES FINANCIEROS, SEGÚN RUBRO**  
**junio - diciembre / 2010 - marzo / 2011**

R U B R O	2 0 1 0		2 0 1 1			Banca de Inversión	Resto del Sistema	Sistema Bancario
	junio	diciembre	enero	febrero	marzo			
BALANCE GENERAL DE PUBLICACIÓN (Miles de Bs.F)								
ACTIVO								
DISPONIBILIDADES	4.745	4.369	4.484	3.882	3.883	14.295	1.264.226	99.943.695
INVERSIONES EN TÍTULOS VALORES	7.447	7.564	8.714	7.998	5.147	5.147	2.088.271	104.249.997
CARTERA DE CRÉDITOS	22.249	23.747	22.452	22.050	22.440	22.440	1.640.646	185.438.146
INTERESES Y COMISIONES POR COBRAR	428	470	403	406	472	476	33.685	4.258.953
INVERSIONES EN EMPRESAS FILIALES, AFILIADAS Y SUCURSALES	-	-	-	-	-	-	300	5.524.986
BIENES REALIZABLES	-	-	-	-	-	-	5	215.405
BIENES DE USO	121	249	243	238	232	232	45.930	6.217.453
OTROS ACTIVOS	662	324	527	592	539	541	297.241	23.378.962
TOTAL DEL ACTIVO	35.652	36.723	36.823	35.166	32.713	43.131	5.370.304	429.227.597
PASIVO								
CAPTACIONES DEL PÚBLICO	17.580	17.258	17.317	16.760	16.915	16.915	1.203.558	340.294.781
OBLIGACIONES CON EL BCV	-	-	-	-	-	-	-	318.878
CAPTACIONES Y OBLIGACIONES CON EL BANAVIH	-	-	-	-	-	-	-	5.507.269
OTROS FINANCIAMIENTOS OBTENIDOS	2.700	2.700	2.700	2.700	2.700	2.700	2.084.879	18.101.371
OTRAS OBLIGACIONES POR INTERMEDIACIÓN FINANCIERA	-	-	-	-	-	-	-	374.643
INTERESES Y COMISIONES POR PAGAR	267	189	234	203	228	228	7.748	393.576
ACUMULACIONES Y OTROS PASIVOS	5.326	5.048	5.021	3.918	1.271	1.737	124.364	24.963.788
OBLIGACIONES SUBORDINADAS	-	-	-	-	-	-	-	-
OBLIGACIONES CONVERTIBLES EN CAPITAL	-	-	-	-	-	-	-	-
TOTAL DEL PASIVO	25.873	25.195	25.272	23.581	21.114	21.580	3.420.549	390.114.306
GESTIÓN OPERATIVA	-	-	23	53	82	306	5.405	2.690.175
TOTAL DE PATRIMONIO	9.779	11.528	11.528	11.532	11.517	21.245	1.944.350	36.423.116
TOTAL DEL PASIVO + PATRIMONIO + GESTIÓN OPERATIVA	35.652	36.723	36.823	35.166	32.713	43.131	5.370.304	429.227.597
CUENTAS DE ORDEN								
CUENTAS CONTINGENTES DEUDORAS	32	32	32	32	32	32	63.121	39.077.174
ACTIVOS DE LOS FIDEICOMISOS	-	-	-	-	-	15.139	5.384.934	96.736.983
OTROS ENCARGOS DE CONFIANZA	-	-	-	-	-	-	-	8.694.319
CUENTAS DEUDORAS POR OTROS ENCARGOS DE CONFIANZA (Fondo Mutual Habitacional)	-	-	-	-	-	-	27.916	14.491.328
OTRAS CUENTAS DEUDORAS DEL FONDO MUTUAL HABITACIONAL	-	-	-	-	-	-	-	707.146
OTRAS CUENTAS DE ORDEN DEUDORAS	167.115	176.131	176.025	175.780	179.962	184.648	6.937.706	665.318.518
OTRAS CUENTAS DE REGISTRO DEUDORAS	-	-	-	-	-	186	955	169.223
ESTADO DE RESULTADOS DE PUBLICACIÓN (Miles de Bs.F)								
INGRESOS FINANCIEROS	3.500	3.809	587	1.094	1.657	1.657	137.378	11.381.676
GASTOS FINANCIEROS	1.669	1.625	250	471	716	716	37.846	3.485.849
MARGEN FINANCIERO BRUTO	1.831	2.184	337	623	941	941	99.532	7.895.827
Ingresos por recuperaciones de activos financieros	-	-	-	35	70	76	3.796	286.652
Gastos por incobrabilidad y desvalorización de activos financieros	-	-	-	-	-	-	7.816	1.086.279
MARGEN FINANCIERO NETO	1.831	2.184	337	658	1.011	1.017	95.512	7.096.200
Otros ingresos operativos (1)	7	7	-	-	4	21	33.025	2.801.077
Otros gastos operativos (2)	9	10	3	5	11	11	1.991	591.698
MARGEN DE INTERMEDIACIÓN FINANCIERA	1.829	2.181	334	654	1.004	1.027	126.546	9.305.579
GASTOS DE TRANSFORMACIÓN	1.738	2.049	333	646	995	1.031	156.302	5.672.147
Gastos de personal	1.064	1.228	193	372	585	604	98.331	2.314.437
Gastos generales y administrativos (3)	570	689	116	227	339	356	55.075	2.391.708
Aportes al Fondo de Garantía de Depósitos y Protección Bancaria	86	115	21	41	62	62	2.230	862.393
Aportes a la Superintendencia de Bancos y Otras Instituciones Financieras	18	17	3	6	9	9	666	103.609
MARGEN OPERATIVO BRUTO	91	132	1	7	9	(4)	(29.756)	3.633.432
Ingresos por bienes realizables	-	-	-	-	-	250	250	6.943
Ingresos por programas especiales	-	-	-	-	-	-	-	62
Ingresos operativos varios	100	232	24	49	76	76	42.051	151.984
Gastos por bienes realizables	-	-	-	-	-	-	44	21.125
Gastos por depreciación, amortización y desvalorización de bienes diversos	-	-	-	-	-	-	-	-
Gastos operativos varios	2	-	2	3	3	16	5.743	865.282
MARGEN OPERATIVO NETO	189	364	23	53	82	306	6.758	2.906.014
Ingresos extraordinarios	8	-	-	1	1	1	116	36.784
Gastos Extraordinarios	1	1	-	1	1	1	1.469	123.550
RESULTADO BRUTO ANTES DE IMPUESTOS	196	363	23	53	82	306	5.405	2.819.248
Impuesto sobre la renta	-	-	-	-	-	-	-	129.073
RESULTADO NETO	196	363	23	53	82	306	5.405	2.690.175
INDICADORES FINANCIEROS (Porcentajes)								
EVALUACIÓN DEL PATRIMONIO								
[Patrimonio + Gestión Operativa] / Activo Total	33,09	31,76	27,80	29,22	31,52	47,14	39,93	10,74
[Patrimonio + Gestión Operativa] / [Activo Total + Inversiones Cedidas]	33,09	31,76	27,80	29,22	31,52	47,14	39,93	10,74
Otros Activos / [Patrimonio + Gestión Operativa]	6,77	2,81	4,56	5,11	4,65	2,51	15,25	59,77
Activo Improductivo / [Patrimonio + Gestión Operativa]	48,05	39,47	35,87	34,90	35,02	19,71	30,95	335,57
CALIDAD DE ACTIVOS								
Provisión para Cartera de Créditos / Cartera de Créditos Bruta	5,44	5,00	5,27	5,36	5,28	5,28	7,23	5,17
Provisión para Cartera de Créditos / Cartera Inmovilizada Bruta	152,02	111,11	123,15	118,82	117,59	117,59	172,19	138,41
Cartera Inmovilizada Bruta / Cartera de Créditos Bruta	3,58	4,50	4,28	4,52	4,49	4,49	4,20	3,74
Activo Improductivo / Activo Total	13,18	12,39	11,25	11,50	12,42	9,85	11,24	30,58
GESTIÓN ADMINISTRATIVA (4)								
Activo Productivo / Pasivo con Costo (5)	152,63	161,20	163,26	159,93	146,07	198,24	197,22	150,84
Brecha Estructural / Activo Total (5)	29,94	33,26	34,39	33,17	27,62	44,68	43,76	23,40
Gastos de Personal / Captaciones del Público Promedio	11,07	11,64	13,40	13,04	13,71	14,16	32,74	2,79
Gastos Operativos / Captaciones del Público Promedio	5,93	6,40	8,05	7,96	7,95	8,35	18,34	2,89
[Gtos. de Personal + Gtos. Operativos] / Activo Productivo Promedio	10,66	10,93	11,44	11,23	11,86	9,29	13,32	6,57
Otros Ingresos Operativos / Activo Promedio	0,61	0,93	0,78	0,81	0,91	3,04	5,72	2,87
[Gtos. de Personal + Gtos. Operativos] / Ingresos Financieros	46,69	48,58	52,64	54,75	55,76	57,94	111,67	41,35
RENTABILIDAD (4)								
Ingreso por Cartera de Créditos / Cartera de Créditos Promedio	24,73	24,93	25,82	24,29	24,49	24,49	13,96	19,48
Ingreso por Inversiones en Títulos Valores / Inversiones en Títulos Valores Promedio	16,68	16,19	10,62	10,60	11,53	11,53	4,27	8,78
Gastos Financieros / Captaciones Promedio con Costos	17,36	17,98	17,35	16,52	16,79	16,79	44,12	8,53
Margen Financiero Bruto / Activo Promedio	10,38	10,78	11,00	10,32	10,65	8,23	7,56	7,65
Ingresos Extraordinarios / Activo Promedio	-	-	-	-	-	-	-	-
Resultado Neto / Activo Promedio	1,11	1,50	0,75	0,88	0,93	2,68	0,41	2,60
Resultado Neto / Patrimonio Promedio	3,62	5,33	2,39	2,76	2,85	5,76	1,18	29,47
LIQUIDEZ								
Disponibilidades / Captaciones del Público	26,99	25,32	25,89	23,16	22,96	84,51	105,04	29,37
[Disponibilidades + Inv.Tít.Val.para Negociar y Disp.para la Venta] / Captaciones del Público	27,10	35,87	36,41	34,05	33,65	95,21	157,37	40,84
Cartera de Créditos Neta / Captaciones del Público	126,56	137,60	129,65	131,56	132,66	132,66	136,32	54,49
Cartera de Créditos Neta / [Captaciones del Público + Inversiones Cedidas]	126,56	137,60	129,65	131,56	132,66	132,66	136,32	54,49
[Capt. Oficiales + Inv. Cedidas Oficiales] / [Captaciones del Público + Inversiones Cedidas]	-	-	-	-	-	-	46,44	19,21
Activos a Corto Plazo / Pasivos a Corto Plazo	38,28	27,58	26,33	23,67	23,45	86,34	117,18	34,27

FUENTE: BALANCE GENERAL DE PUBLICACIÓN

GERENCIA GENERAL DE REGULACIÓN - GERENCIA DE INVESTIGACIÓN Y DESARROLLO ESTADÍSTICO

(1) Incluye: Ingresos por Comisiones por Servicios, Ingresos por Diferencias de Cambio y Operaciones con Derivados, Ingresos por Inversiones en Empresas Filiales y Afiliadas,

Ingresos por Inversiones en Sucursales y Ganancia en Inversiones en Títulos Valores.

(2) Incluye: Gastos por Comisiones por Servicios, Gastos por Diferencias de Cambio y Operaciones con Derivados, Gastos por Inversiones en Empresas Filiales y Afiliadas,

Gastos por Inversiones en Sucursales y Pérdida en Inversiones en Títulos Valores.

(3) Gastos generales y administrativos excepto (Gastos de personal, Aportes a FOGADE y Aportes a SUDEBAN)

(4) Anualizados, calculados en base a Saldos Promedios

(5) No es anualizado.

**CUADRO Nº I - 46**  
**SISTEMA BANCARIO**  
**BANCA DE INVERSIÓN**  
**BANCO DE INVERSIÓN INDUSTRIAL DE VENEZUELA, C.A. (FIVCA)**  
**EVOLUCIÓN MENSUAL DEL BALANCE GENERAL DE PUBLICACIÓN, ESTADO DE RESULTADOS DE PUBLICACIÓN**  
**E INDICADORES FINANCIEROS, SEGÚN RUBRO**  
**junio - diciembre / 2010 - marzo / 2011**

R U B R O	2 0 1 0		2 0 1 1			Banca de Inversión	Estado del Sistema	Sistema Bancario
	junio	diciembre	enero	febrero	marzo			
BALANCE GENERAL DE PUBLICACIÓN (Miles de Bs.F)								
ACTIVO								
DISPONIBILIDADES	10.061	10.159	10.416	10.410	10.412	14.295	1.264.226	99.943.695
INVERSIONES EN TÍTULOS VALORES	-	-	-	-	-	5.147	2.088.271	104.249.997
CARTERA DE CRÉDITOS	-	-	-	-	-	22.440	1.640.646	185.438.146
INTERESES Y COMISIONES POR COBRAR	4	6	6	6	4	476	33.685	4.258.953
INVERSIONES EN EMPRESAS FILIALES, AFILIADAS Y SUCURSALES	-	-	-	-	-	-	300	5.524.986
BIENES REALIZABLES	-	-	-	-	-	-	5	215.405
BIENES DE USO	-	-	-	-	-	232	45.930	6.217.453
OTROS ACTIVOS	2	2	2	2	2	541	297.241	23.378.962
TOTAL DEL ACTIVO	10.067	10.167	10.424	10.418	10.418	43.131	5.370.304	429.227.597
PASIVO								
CAPTACIONES DEL PÚBLICO	-	-	-	-	-	16.915	1.203.558	340.294.781
OBLIGACIONES CON EL BCV	-	-	-	-	-	-	-	478.878
CAPTACIONES Y OBLIGACIONES CON EL BANAVIH	-	-	-	-	-	-	-	5.507.269
OTROS FINANCIAMIENTOS OBTENIDOS	-	-	-	-	-	2.700	2.084.879	18.101.371
OTRAS OBLIGACIONES POR INTERMEDIACIÓN FINANCIERA	-	-	-	-	-	-	-	374.643
INTERESES Y COMISIONES POR PAGAR	-	-	-	-	-	228	7.748	393.576
ACUMULACIONES Y OTROS PASIVOS	633	439	471	469	466	1.737	124.364	24.963.788
OBLIGACIONES SUBORDINADAS	-	-	-	-	-	-	-	-
OBLIGACIONES CONVERTIBLES EN CAPITAL	-	-	-	-	-	-	-	-
TOTAL DEL PASIVO	633	439	471	469	466	21.580	3.420.549	390.114.306
GESTIÓN OPERATIVA	-	-	225	221	224	306	5.405	2.690.175
TOTAL DE PATRIMONIO	9.434	9.728	9.728	9.728	9.728	21.245	1.944.350	36.423.116
TOTAL DEL PASIVO + PATRIMONIO + GESTIÓN OPERATIVA	10.067	10.167	10.424	10.418	10.418	43.131	5.370.304	429.227.597
CUENTAS DE ORDEN								
CUENTAS CONTINGENTES DEUDORAS	-	-	-	-	-	32	63.121	39.077.174
ACTIVOS DE LOS FIDEICOMISOS	14.470	14.888	14.995	15.064	15.139	15.139	5.384.934	96.736.983
OTROS ENCARGOS DE CONFIANZA	-	-	-	-	-	-	-	8.694.319
CUENTAS DEUDORAS POR OTROS ENCARGOS DE CONFIANZA (Fondo Mutual Habitacional)	-	-	-	-	-	-	27.916	14.491.328
OTRAS CUENTAS DEUDORAS DEL FONDO MUTUAL HABITACIONAL	-	-	-	-	-	-	-	707.146
OTRAS CUENTAS DE ORDEN DEUDORAS	4.775	4.730	4.686	4.686	4.686	184.648	6.937.706	665.318.518
OTRAS CUENTAS DE REGISTRO DEUDORAS	186	186	186	186	186	186	955	169.223
ESTADO DE RESULTADOS DE PUBLICACIÓN (Miles de Bs.F)								
INGRESOS FINANCIEROS	-	-	-	-	-	1.657	137.378	11.381.676
GASTOS FINANCIEROS	-	-	-	-	-	716	37.846	3.485.849
MARGEN FINANCIERO BRUTO	-	-	-	-	-	941	99.532	7.895.827
Ingresos por recuperaciones de activos financieros	-	41	4	4	6	76	3.796	286.652
Gastos por incobrabilidad y desvalorización de activos financieros	-	-	-	-	-	-	7.816	1.086.279
MARGEN FINANCIERO NETO	-	41	4	4	6	1.017	95.512	7.096.200
Otros ingresos operativos (1)	24	270	6	13	17	21	33.025	2.801.077
Otros gastos operativos (2)	-	-	-	-	-	11	1.991	591.698
MARGEN DE INTERMEDIACIÓN FINANCIERA	24	311	10	17	23	1.027	126.546	9.305.579
GASTOS DE TRANSFORMACIÓN	18	38	23	34	36	1.031	156.302	5.672.147
Gastos de personal	1	19	19	19	19	604	98.331	2.314.437
Gastos generales y administrativos (3)	16	19	4	15	17	356	55.075	2.391.708
Aportes al Fondo de Garantía de Depósitos y Protección Bancaria	-	-	-	-	-	62	2.230	862.393
Aportes a la Superintendencia de Bancos y Otras Instituciones Financieras	1	-	-	-	-	9	666	103.609
MARGEN OPERATIVO BRUTO	6	273	(13)	(17)	(13)	(4)	(29.756)	3.633.432
Ingresos por bienes realizables	-	-	250	250	250	250	250	6.943
Ingresos por programas especiales	-	-	-	-	-	-	-	62
Ingresos operativos varios	-	34	-	-	-	76	42.051	151.984
Gastos por bienes realizables	-	-	-	-	-	-	44	21.125
Gastos por depreciación, amortización y desvalorización de bienes diversos	-	-	-	-	-	-	-	-
Gastos operativos varios	-	13	12	12	13	16	5.743	865.282
MARGEN OPERATIVO NETO	6	294	225	221	224	306	6.758	2.906.014
Ingresos extraordinarios	-	-	-	-	-	1	116	36.784
Gastos Extraordinarios	-	-	-	-	-	1	1.469	123.550
RESULTADO BRUTO ANTES DE IMPUESTOS	6	294	225	221	224	306	5.405	2.819.248
Impuesto sobre la renta	-	-	-	-	-	-	-	129.073
RESULTADO NETO	6	294	225	221	224	306	5.405	2.690.175
INDICADORES FINANCIEROS (Porcentajes)								
EVALUACIÓN DEL PATRIMONIO								
[Patrimonio + Gestión Operativa] / Activo Total	93,72	95,68	95,48	95,50	95,53	47,14	39,93	10,74
[Patrimonio + Gestión Operativa] / [Activo Total + Inversiones Cedidas]	93,72	95,68	95,48	95,50	95,53	47,14	39,93	10,74
Otros Activos / [Patrimonio + Gestión Operativa]	-	-	-	-	-	2,51	15,25	59,77
Activo Improductivo / [Patrimonio + Gestión Operativa]	1,95	1,92	1,88	1,88	1,86	19,71	30,95	335,57
CALIDAD DE ACTIVOS								
Provisión para Cartera de Créditos / Cartera de Créditos Bruta	100,00	-	-	-	-	5,28	7,23	5,17
Provisión para Cartera de Créditos / Cartera Inmovilizada Bruta	-	-	-	-	-	117,59	172,19	138,41
Cartera Inmovilizada Bruta / Cartera de Créditos Bruta	-	-	-	-	-	4,49	4,20	3,74
Activo Improductivo / Activo Total	1,83	1,84	1,79	1,79	1,78	9,85	11,24	30,58
GESTIÓN ADMINISTRATIVA (4)								
Activo Productivo / Pasivo con Costo (5)	-	-	-	-	-	198,24	197,22	150,84
Brecha Estructural / Activo Total (5)	98,17	98,16	98,21	98,21	98,22	44,68	43,76	23,40
Gastos de Personal / Captaciones del Público Promedio	-	-	-	-	-	14,16	32,74	2,79
Gastos Operativos / Captaciones del Público Promedio	-	-	-	-	-	8,35	18,34	2,89
[Gtos. de Personal + Gtos. Operativos] / Activo Productivo Promedio	0,34	0,55	2,73	2,01	1,42	9,29	13,32	6,57
Otros Ingresos Operativos / Activo Promedio	0,48	3,24	29,84	15,27	10,31	3,04	5,72	2,87
[Gtos. de Personal + Gtos. Operativos] / Ingresos Financieros	-	-	-	-	-	57,94	111,67	41,35
RENTABILIDAD (4)								
Ingreso por Cartera de Créditos / Cartera de Créditos Promedio	-	-	-	-	-	24,49	13,96	19,48
Ingreso por Inversiones en Títulos Valores / Inversiones en Títulos Valores Promedio	-	-	-	-	-	11,53	4,27	8,78
Gastos Financieros / Captaciones Promedio con Costos	-	-	-	-	-	16,79	44,12	8,53
Margen Financiero Bruto / Activo Promedio	-	-	-	-	-	8,23	7,56	7,65
Ingresos Extraordinarios / Activo Promedio	-	-	-	-	-	-	-	-
Resultado Neto / Activo Promedio	0,12	2,96	26,23	12,83	8,65	2,68	0,41	2,60
Resultado Neto / Patrimonio Promedio	0,13	3,17	27,75	13,63	9,21	5,76	1,18	29,47
LIQUIDEZ								
Disponibilidades / Captaciones del Público	-	-	-	-	-	84,51	105,04	29,37
[Disponibilidades + Inv.Tit.Val.para Negociar y Disp.para la Venta] / Captaciones del Público	-	-	-	-	-	95,21	157,37	40,84
Cartera de Créditos Neta / Captaciones del Público	-	-	-	-	-	132,66	136,32	54,49
Cartera de Créditos Neta / [Captaciones del Público + Inversiones Cedidas]	-	-	-	-	-	132,66	136,32	54,49
[Capt. Oficiales + Inv. Cedidas Oficiales] / [Captaciones del Público + Inversiones Cedidas]	-	-	-	-	-	-	46,44	19,44
Activos a Corto Plazo / Pasivos a Corto Plazo	100,00	100,00	100,00	100,00	100,00	86,34	117,18	34,27

FUENTE: BALANCE GENERAL DE PUBLICACIÓN

GERENCIA GENERAL DE REGULACIÓN - GERENCIA DE INVESTIGACIÓN Y DESARROLLO ESTADÍSTICO

(1) Incluye: Ingresos por Comisiones por Servicios, Ingresos por Diferencias de Cambio y Operaciones con Derivados, Ingresos por Inversiones en Empresas Filiales y Afiliadas, Ingresos por Inversiones en Sucursales y Ganancia en Inversiones en Títulos Valores.

(2) Incluye: Gastos por Comisiones por Servicios, Gastos por Diferencias de Cambio y Operaciones con Derivados, Gastos por Inversiones en Empresas Filiales y Afiliadas, Gastos por Inversiones en Sucursales y Pérdida en Inversiones en Títulos Valores.

(3) Gastos generales y administrativos excepto (Gastos de personal, Aportes a FOGADE y Aportes a SUDEBAN)

(4) Anualizados, calculados en base a Saldos Promedios

(5) No es anualizado.

**CUADRO Nº I - 47**  
**SISTEMA BANCARIO**  
**BANCA CON LEYES ESPECIALES**  
**INSTITUTO MUNICIPAL DE CRÉDITO POPULAR (IMCP)**  
**EVOLUCIÓN MENSUAL DEL BALANCE GENERAL DE PUBLICACIÓN, ESTADO DE RESULTADOS DE PUBLICACIÓN**  
**E INDICADORES FINANCIEROS, SEGÚN RUBRO**  
**junio - diciembre / 2010 - marzo / 2011**

R U B R O	2 0 1 0		2 0 1 1			Banca con Leyes		Sistema
	junio	diciembre	enero	febrero	marzo	Financieras	Resto del Sistema	Bancario
BALANCE GENERAL DE PUBLICACIÓN (Miles de Bs.F)								
ACTIVO								
DISPONIBILIDADES	120.284	220.690	205.125	129.286	107.910	113.468	1.264.226	99.943.695
INVERSIONES EN TÍTULOS VALORES	230.386	138.974	200.000	239.000	273.359	1.035.500	2.088.271	104.249.997
CARTERA DE CRÉDITOS	36.244	44.950	43.342	42.085	40.943	825.759	1.640.646	185.438.146
INTERESES Y COMISIONES POR COBRAR	2.381	466	354	575	1.098	15.351	33.685	4.258.953
INVERSIONES EN EMPRESAS FILIALES, AFILIADAS Y SUCURSALES	-	-	-	-	-	-	300	5.524.986
BIENES REALIZABLES	-	-	-	-	-	-	5	215.405
BIENES DE USO	2.931	3.154	3.089	3.047	3.004	13.827	45.930	6.217.453
OTROS ACTIVOS	87.948	180.542	183.589	163.223	162.758	165.563	297.241	23.378.962
TOTAL DEL ACTIVO	480.174	588.776	635.499	577.216	589.072	2.169.468	5.370.304	429.227.597
PASIVO								
CAPTACIONES DEL PÚBLICO	444.047	555.464	601.717	542.877	553.981	553.981	1.203.558	340.294.781
OBLIGACIONES CON EL BCV	-	-	-	-	-	-	-	478.878
CAPTACIONES Y OBLIGACIONES CON EL BANAVIH	-	-	-	-	-	-	-	5.507.269
OTROS FINANCIAMIENTOS OBTENIDOS	-	-	-	-	-	28.045	2.084.879	18.101.371
OTRAS OBLIGACIONES POR INTERMEDIACIÓN FINANCIERA	-	-	-	-	-	-	-	374.643
INTERESES Y COMISIONES POR PAGAR	17	29	17	11	1	159	7.748	393.576
ACUMULACIONES Y OTROS PASIVOS	4.458	1.387	1.635	2.130	2.516	46.535	124.364	24.963.788
OBLIGACIONES SUBORDINADAS	-	-	-	-	-	-	-	-
OBLIGACIONES CONVERTIBLES EN CAPITAL	-	-	-	-	-	-	-	-
TOTAL DEL PASIVO	448.522	556.880	603.369	545.018	556.498	628.720	3.420.549	390.114.306
GESTIÓN OPERATIVA	-	-	234	302	678	5.368	5.405	2.690.175
TOTAL DE PATRIMONIO	31.652	31.896	31.896	31.896	31.896	1.535.380	1.944.350	36.423.116
TOTAL DEL PASIVO + PATRIMONIO + GESTIÓN OPERATIVA	480.174	588.776	635.499	577.216	589.072	2.169.468	5.370.304	429.227.597
CUENTAS DE ORDEN								
CUENTAS CONTINGENTES DEUDORAS	-	-	-	-	-	63.089	63.121	39.077.174
ACTIVOS DE LOS FIDEICOMISOS	307.197	347.947	338.065	333.528	328.681	5.369.795	5.384.934	96.736.983
OTROS ENCARGOS DE CONFIANZA	-	-	-	-	-	-	-	8.694.319
CUENTAS DEUDORAS POR OTROS ENCARGOS DE CONFIANZA (Fondo Mutual Habitacional)	23.897	26.221	26.841	27.922	27.916	27.916	27.916	14.491.328
OTRAS CUENTAS DEUDORAS DEL FONDO MUTUAL HABITACIONAL	-	-	-	-	-	-	-	707.146
OTRAS CUENTAS DE ORDEN DEUDORAS	109.030	127.562	126.779	127.191	130.732	4.656.345	6.937.706	665.318.518
OTRAS CUENTAS DE REGISTRO DEUDORAS	769	769	769	769	769	769	955	169.223
ESTADO DE RESULTADOS DE PUBLICACIÓN (Miles de Bs.F)								
INGRESOS FINANCIEROS	20.208	14.364	2.667	5.116	8.147	28.650	137.378	11.381.676
GASTOS FINANCIEROS	2.275	3.062	124	228	700	1.189	37.846	3.485.849
MARGEN FINANCIERO BRUTO	17.933	11.302	2.543	4.888	7.447	27.461	99.532	7.895.827
Ingresos por recuperaciones de activos financieros	47	844	216	363	563	2.958	3.796	286.652
Gastos por incobrabilidad y desvalorización de activos financieros	4.054	3.767	815	1.870	2.682	5.855	7.816	1.086.279
MARGEN FINANCIERO NETO	13.926	8.379	1.944	3.381	5.328	24.564	95.512	7.096.200
Otros ingresos operativos (1)	57.046	1.639	344	400	962	6.054	33.025	2.801.077
Otros gastos operativos (2)	47.126	-	-	-	-	473	1.991	591.698
MARGEN DE INTERMEDIACIÓN FINANCIERA	23.846	10.018	2.288	3.781	6.290	30.145	126.546	9.305.579
GASTOS DE TRANSFORMACIÓN	12.471	12.042	2.086	4.254	6.383	25.489	156.302	5.672.147
Gastos de personal	8.252	8.387	1.519	3.109	4.560	20.318	98.331	2.314.437
Gastos generales y administrativos (3)	3.939	3.437	523	1.062	1.697	4.717	55.075	2.391.708
Aportes al Fondo de Garantía de Depósitos y Protección Bancaria	91	86	22	43	65	65	2.230	862.393
Aportes a la Superintendencia de Bancos y Otras Instituciones Financieras	189	132	22	40	61	389	666	103.609
MARGEN OPERATIVO BRUTO	11.375	(2.024)	202	(473)	(93)	4.656	(29.756)	3.633.432
Ingresos por bienes realizables	-	-	-	-	-	-	250	6.943
Ingresos por programas especiales	-	-	-	-	-	-	-	62
Ingresos operativos varios	202	2.254	126	882	883	890	42.051	151.984
Gastos por bienes realizables	-	-	-	-	-	29	44	21.125
Gastos por depreciación, amortización y desvalorización de bienes diversos	-	-	-	-	-	-	-	-
Gastos operativos varios	623	228	94	107	112	112	5.743	865.282
MARGEN OPERATIVO NETO	10.954	2	234	302	678	5.405	6.758	2.906.014
Ingresos extraordinarios	-	-	-	-	-	-	116	36.784
Gastos Extraordinarios	7	-	-	-	-	37	1.469	123.550
RESULTADO BRUTO ANTES DE IMPUESTOS	10.947	2	234	302	678	5.368	5.405	2.819.248
Impuesto sobre la renta	-	-	-	-	-	-	-	129.073
RESULTADO NETO	10.947	2	234	302	678	5.368	5.405	2.690.175
INDICADORES FINANCIEROS (Porcentajes)								
EVALUACIÓN DEL PATRIMONIO								
[Patrimonio + Gestión Operativa] / Activo Total	6,59	5,44	5,00	5,58	5,58	83,92	39,93	10,74
[Patrimonio + Gestión Operativa] / [Activo Total + Inversiones Cedidas]	6,59	5,44	5,00	5,58	5,58	83,92	39,93	10,74
Otros Activos / [Patrimonio + Gestión Operativa]	277,86	566,03	571,39	506,94	499,66	10,75	15,25	59,77
Activo Improductivo / [Patrimonio + Gestión Operativa]	676,16	1.297,47	1.244,55	937,78	864,98	17,02	30,95	335,57
CALIDAD DE ACTIVOS								
Provisión para Cartera de Créditos / Cartera de Créditos Bruta	17,54	18,30	19,76	21,60	22,97	11,01	7,23	5,17
Provisión para Cartera de Créditos / Cartera Inmovilizada Bruta	94,21	52,82	58,03	66,61	63,60	168,00	172,19	138,41
Cartera Inmovilizada Bruta / Cartera de Créditos Bruta	18,62	34,64	34,04	32,43	36,12	6,56	4,20	3,74
Activo Improductivo / Activo Total	44,57	70,29	62,92	52,31	47,83	12,09	11,24	30,58
GESTIÓN ADMINISTRATIVA (4)								
Activo Productivo / Pasivo con Costo (5)	5.014,24	1.832,92	2.605,03	3.731,48	5.208,73	5.618,54	197,22	150,84
Brecha Estructural / Activo Total (5)	54,32	28,09	35,65	46,41	51,17	86,35	43,76	23,40
Gastos de Personal / Captaciones del Público Promedio	3,83	3,86	3,15	3,29	3,24	14,42	32,74	2,79
Gastos Operativos / Captaciones del Público Promedio	1,83	1,71	1,08	1,12	1,20	3,35	18,34	2,89
[Gtos. de Personal + Gtos. Operativos] / Activo Productivo Promedio	8,23	10,19	11,94	10,95	10,08	5,69	13,32	6,57
Otros Ingresos Operativos / Activo Promedio	24,82	13,14	0,92	1,28	1,23	1,33	5,72	2,87
[Gtos. de Personal + Gtos. Operativos] / Ingresos Financieros	60,33	69,46	76,57	81,53	76,80	87,38	111,67	41,35
RENTABILIDAD (4)								
Ingreso por Cartera de Créditos / Cartera de Créditos Promedio	19,17	18,22	15,33	15,03	15,07	6,67	13,96	19,48
Ingreso por Inversiones en Títulos Valores / Inversiones en Títulos Valores Promedio	12,80	13,41	14,57	12,22	12,01	6,63	4,27	8,78
Gastos Financieros / Captaciones Promedio con Costos	75,59	74,41	16,01	15,81	35,15	59,70	44,12	8,53
Margen Financiero Bruto / Activo Promedio	7,77	6,28	4,99	4,88	4,98	5,26	7,56	7,65
Ingresos Extraordinarios / Activo Promedio	-	-	-	-	-	-	-	-
Resultado Neto / Activo Promedio	4,75	2,35	0,46	0,30	0,45	1,03	0,41	2,60
Resultado Neto / Patrimonio Promedio	78,36	36,90	8,80	5,68	8,50	1,50	1,18	29,47
LIQUIDEZ								
Disponibilidades / Captaciones del Público	27,09	39,73	34,09	23,81	19,48	20,48	105,04	29,37
[Disponibilidades + Inv.Ti.Val.para Negociar y Disp.para la Venta] / Captaciones del Público	27,09	39,73	34,09	23,81	19,48	86,57	157,37	40,84
Cartera de Créditos Neta / Captaciones del Público	8,16	8,09	7,20	7,75	7,39	149,06	136,32	54,49
Cartera de Créditos Neta / [Captaciones del Público + Inversiones Cedidas]	8,16	8,09	7,20	7,75	7,39	149,06	136,32	54,49
[Capt. Oficiales + Inv. Cedidas Oficiales] / [Captaciones del Público + Inversiones Cedidas]	77,28	74,07	67,13	92,12	94,17	94,17	46,44	19,21
Activos a Corto Plazo / Pasivos a Corto Plazo	23,61	50,08	45,47	19,92	18,82	19,83	117,18	34,27

FUENTE: BALANCE GENERAL DE PUBLICACIÓN

GERENCIA GENERAL DE REGULACIÓN - GERENCIA DE INVESTIGACIÓN Y DESARROLLO ESTADÍSTICO

(1) Incluye: Ingresos por Comisiones por Servicios, Ingresos por Diferencias de Cambio y Operaciones con Derivados, Ingresos por Inversiones en Empresas Filiales y Afiliadas, Ingresos por Inversiones en Sucursales y Ganancia en Inversiones en Títulos Valores.

(2) Incluye: Gastos por Comisiones por Servicios, Gastos por Diferencias de Cambio y Operaciones con Derivados, Gastos por Inversiones en Empresas Filiales y Afiliadas, Gastos por Inversiones en Sucursales y Pérdida en Inversiones en Títulos Valores.

(3) Gastos generales y administrativos excepto (Gastos de personal, Aportes a FOGADE y Aportes a SUDEBAN)

(4) Anualizados, calculados en base a Saldos Promedios

(5) No es anualizado.



**CUADRO Nº I - 48**  
**SISTEMA BANCARIO**  
**BANCA CON LEYES ESPECIALES**  
**BANCO DE COMERCIO EXTERIOR, C.A. (BANCOEX)**  
**EVOLUCIÓN MENSUAL DEL BALANCE GENERAL DE PUBLICACIÓN, ESTADO DE RESULTADOS DE PUBLICACIÓN**  
**E INDICADORES FINANCIEROS, SEGÚN RUBRO**  
**junio - diciembre / 2010 - marzo / 2011**

R U B R O	2 0 1 0		2 0 1 1			Banca con Leyes Especiales		Sistema Bancario
	junio	diciembre	enero	febrero	marzo	Feenciales	Resto del Sistema	Bancario
BALANCE GENERAL DE PUBLICACIÓN (Miles de Bs.F)								
ACTIVO								
DISPONIBILIDADES	15.008	31.352	17.813	7.723	5.558	113.468	1.264.226	99.943.695
INVERSIONES EN TÍTULOS VALORES	565.597	540.406	703.909	785.715	762.141	1.035.500	2.088.271	104.249.997
CARTERA DE CRÉDITOS	542.677	643.206	822.888	748.896	784.816	825.759	1.640.646	185.438.146
INTERESES Y COMISIONES POR COBRAR	12.975	9.565	12.654	14.006	14.253	15.351	33.685	4.258.953
INVERSIONES EN EMPRESAS FILIALES, AFILIADAS Y SUCURSALES	-	-	-	-	-	-	300	5.524.986
BIENES REALIZABLES	95	28	19	9	-	-	5	215.405
BIENES DE USO	10.120	10.811	11.042	10.890	10.823	13.827	45.930	6.217.453
OTROS ACTIVOS	2.523	2.209	331	2.711	2.805	165.563	297.241	23.378.962
TOTAL DEL ACTIVO	1.148.995	1.237.577	1.568.656	1.569.950	1.580.396	2.169.468	5.370.304	429.227.597
PASIVO								
CAPTACIONES DEL PÚBLICO	10.889	-	-	-	-	553.981	1.203.558	340.294.781
OBLIGACIONES CON EL BCV	-	-	-	-	-	-	-	478.878
CAPTACIONES Y OBLIGACIONES CON EL BANAVIH	-	-	-	-	-	-	-	5.507.269
OTROS FINANCIAMIENTOS OBTENIDOS	34.908	30.327	30.153	28.970	28.045	28.045	2.084.879	18.101.371
OTRAS OBLIGACIONES POR INTERMEDIACIÓN FINANCIERA	-	-	-	-	-	-	-	374.643
INTERESES Y COMISIONES POR PAGAR	193	175	296	154	158	159	7.748	393.576
ACUMULACIONES Y OTROS PASIVOS	45.146	95.828	39.539	39.695	44.019	46.535	124.364	24.963.788
OBLIGACIONES SUBORDINADAS	-	-	-	-	-	-	-	-
OBLIGACIONES CONVERTIBLES EN CAPITAL	-	-	-	-	-	-	-	-
TOTAL DEL PASIVO	91.136	126.330	69.988	68.819	72.222	628.720	3.420.549	390.114.306
GESTIÓN OPERATIVA	-	-	1.671	3.412	4.690	5.368	5.405	2.690.175
TOTAL DE PATRIMONIO	1.057.859	1.111.247	1.496.997	1.497.719	1.503.484	1.535.380	1.944.350	36.423.116
TOTAL DEL PASIVO + PATRIMONIO + GESTIÓN OPERATIVA	1.148.995	1.237.577	1.568.656	1.569.950	1.580.396	2.169.468	5.370.304	429.227.597
CUENTAS DE ORDEN								
CUENTAS CONTINGENTES DEUDORAS	43.816	39.528	67.834	68.568	63.089	63.089	63.121	39.077.174
ACTIVOS DE LOS FIDEICOMISOS	1.339.998	3.466.898	4.563.012	5.012.393	5.041.114	5.369.795	5.384.934	96.736.983
OTROS ENCARGOS DE CONFIANZA	-	-	-	-	-	-	-	8.694.319
CUENTAS DEUDORAS POR OTROS ENCARGOS DE CONFIANZA (Fondo Mutual Habitacional)	-	-	-	-	-	27.916	27.916	14.491.328
OTRAS CUENTAS DEUDORAS DEL FONDO MUTUAL HABITACIONAL	-	-	-	-	-	-	-	707.146
OTRAS CUENTAS DE ORDEN DEUDORAS	2.842.481	2.831.400	4.430.845	4.488.372	4.525.613	4.656.345	6.937.706	665.318.518
OTRAS CUENTAS DE REGISTRO DEUDORAS	-	-	-	-	-	769	955	169.223
ESTADO DE RESULTADOS DE PUBLICACIÓN (Miles de Bs.F)								
INGRESOS FINANCIEROS	34.184	38.884	6.686	12.916	20.503	28.650	137.378	11.381.676
GASTOS FINANCIEROS	1.247	1.113	158	315	489	1.189	37.846	3.485.849
MARGEN FINANCIERO BRUTO	32.937	37.771	6.528	12.601	20.014	27.461	99.532	7.895.827
Ingresos por recuperaciones de activos financieros	502	1.422	662	1.892	2.395	2.958	3.796	286.652
Gastos por incoobrabilidad y desvalorización de activos financieros	4.707	16.048	585	1.590	3.173	5.855	7.816	1.086.279
MARGEN FINANCIERO NETO	28.732	23.145	6.605	12.903	19.236	24.564	95.512	7.096.200
Otros ingresos operativos (1)	23.495	30.071	1.320	3.468	5.092	6.054	33.025	2.801.077
Otros gastos operativos (2)	13.377	12.398	198	366	473	473	1.991	591.698
MARGEN DE INTERMEDIACIÓN FINANCIERA	38.850	40.818	7.727	16.005	23.855	30.145	126.546	9.305.579
GASTOS DE TRANSFORMACIÓN	32.472	33.961	6.024	12.554	19.106	25.489	156.302	5.672.147
Gastos de personal	27.342	26.102	5.343	11.016	15.758	20.318	98.331	2.314.437
Gastos generales y administrativos (3)	4.705	7.286	585	1.333	3.020	4.717	55.075	2.391.708
Aportes al Fondo de Garantía de Depósitos y Protección Bancaria	-	-	-	-	-	65	2.230	862.393
Aportes a la Superintendencia de Bancos y Otras Instituciones Financieras	425	573	96	205	328	389	666	103.609
MARGEN OPERATIVO BRUTO	6.378	6.857	1.703	3.451	4.749	4.656	(29.756)	3.633.432
Ingresos por bienes realizables	-	-	-	-	-	-	250	6.943
Ingresos por programas especiales	-	-	-	-	-	-	-	62
Ingresos operativos varios	2	43	-	3	7	890	42.051	151.984
Gastos por bienes realizables	50	67	10	20	29	29	44	21.125
Gastos por depreciación, amortización y desvalorización de bienes diversos	-	-	-	-	-	-	-	-
Gastos operativos varios	-	-	-	-	-	112	5.743	865.282
MARGEN OPERATIVO NETO	6.330	6.833	1.693	3.434	4.727	5.405	6.758	2.906.014
Ingresos extraordinarios	-	-	-	-	-	-	116	36.784
Gastos Extraordinarios	28	296	22	22	37	37	1.469	123.550
RESULTADO BRUTO ANTES DE IMPUESTOS	6.302	6.537	1.671	3.412	4.690	5.368	5.405	2.819.248
Impuesto sobre la renta	-	-	-	-	-	-	-	129.073
RESULTADO NETO	6.302	6.537	1.671	3.412	4.690	5.368	5.405	2.690.175
INDICADORES FINANCIEROS (Porcentajes)								
EVALUACIÓN DEL PATRIMONIO								
[Patrimonio + Gestión Operativa] / Activo Total	116,22	104,03	114,00	117,98	119,85	83,92	39,93	10,74
[Patrimonio + Gestión Operativa] / [Activo Total + Inversiones Cedidas]	116,22	104,03	114,38	117,98	119,85	83,92	39,93	10,74
Otros Activos / [Patrimonio + Gestión Operativa]	0,24	0,20	-	0,18	0,19	10,75	15,25	59,77
Activo Improductivo / [Patrimonio + Gestión Operativa]	1,93	(0,86)	(2,13)	(1,69)	(1,29)	17,02	30,95	335,57
CALIDAD DE ACTIVOS								
Provisión para Cartera de Créditos / Cartera de Créditos Bruta	6,10	7,80	9,87	10,61	10,29	11,01	7,23	5,17
Provisión para Cartera de Créditos / Cartera Inmovilizada Bruta	147,60	249,97	282,23	251,17	216,14	168,00	172,19	138,41
Cartera Inmovilizada Bruta / Cartera de Créditos Bruta	4,13	3,12	3,50	4,23	4,76	6,56	4,20	3,74
Activo Improductivo / Activo Total	1,78	(0,77)	(2,04)	(1,62)	(1,23)	12,09	11,24	30,58
GESTIÓN ADMINISTRATIVA (4)								
Activo Productivo / Pasivo con Costo	3.233,06	4.112,11	5.308,21	5.506,87	5.704,76	5.618,54	197,22	150,84
Brecha Estructural / Activo Total	95,19	98,32	100,11	99,77	99,46	86,35	43,76	23,40
Gastos de Personal / Captaciones del Público Promedio	515,16	539,47	-	-	-	14,42	32,74	2,79
Gastos Operativos / Captaciones del Público Promedio	88,65	121,04	-	-	-	3,35	18,34	2,89
[Gtos. de Personal + Gtos. Operativos] / Activo Productivo Promedio	5,61	5,58	5,00	5,00	4,97	5,69	13,32	6,57
Otros Ingresos Operativos / Activo Promedio	4,05	4,54	1,13	1,43	1,37	1,33	5,72	2,87
[Gtos. de Personal + Gtos. Operativos] / Ingresos Financieros	93,75	89,55	88,66	95,61	91,59	87,38	111,67	41,35
RENTABILIDAD (4)								
Ingreso por Cartera de Créditos / Cartera de Créditos Promedio	6,45	7,25	6,53	5,86	6,19	6,67	13,96	19,48
Ingreso por Inversiones en Títulos Valores / Inversiones en Títulos Valores Promedio	5,47	5,26	5,16	4,96	4,99	6,63	4,27	8,78
Gastos Financieros / Captaciones Promedio con Costos	-	-	-	-	-	59,70	44,12	8,53
Margen Financiero Bruto / Activo Promedio	5,67	5,99	5,58	5,18	5,38	5,26	7,56	7,65
Ingresos Extraordinarios / Activo Promedio	-	-	-	-	-	-	-	-
Resultado Neto / Activo Promedio	1,08	1,09	1,43	1,40	1,26	1,03	0,41	2,60
Resultado Neto / Patrimonio Promedio	1,18	1,20	1,54	1,50	1,34	1,50	1,18	29,47
LIQUIDEZ								
Disponibilidades / Captaciones del Público	137,83	-	-	-	-	20,48	105,04	29,37
[Disponibilidades + Inv.Tít.Val.para Negociar y Disp.para la Venta] / Captaciones del Público	2.599,53	-	-	-	-	86,57	157,37	40,84
Cartera de Créditos Neta / Captaciones del Público	4.983,72	-	-	-	-	149,06	136,32	54,49
Cartera de Créditos Neta / [Captaciones del Público + Inversiones Cedidas]	4.983,72	-	-	-	-	149,06	136,32	54,49
[Capt. Oficiales + Inv. Cedidas Oficiales] / [Captaciones del Público + Inversiones Cedidas]	-	-	-	-	-	94,17	46,44	19,21
Activos a Corto Plazo / Pasivos a Corto Plazo	100,00	100,00	100,00	100,00	100,00	19,83	117,18	34,27

FUENTE: BALANCE GENERAL DE PUBLICACIÓN

GERENCIA GENERAL DE REGULACIÓN - GERENCIA DE INVESTIGACIÓN Y DESARROLLO ESTADÍSTICO

(1) Incluye: Ingresos por Comisiones por Servicios, Ingresos por Diferencias de Cambio y Operaciones con Derivados, Ingresos por Inversiones en Empresas Filiales y Afiliadas, Ingresos por Inversiones en Sucursales y Ganancia en Inversiones en Títulos Valores.

(2) Incluye: Gastos por Comisiones por Servicios, Gastos por Diferencias de Cambio y Operaciones con Derivados, Gastos por Inversiones en Empresas Filiales y Afiliadas, Gastos por Inversiones en Sucursales y Pérdida en Inversiones en Títulos Valores.

(3) Gastos generales y administrativos excepto (Gastos de personal, Aportes a FOGADE y Aportes a SUDEBAN)

(4) Anualizados, calculados en base a Saldos Promedios

(5) No es anualizado.

**CUADRO Nº I - 49**  
**SISTEMA BANCARIO**  
**DISTRIBUCIÓN DE LAS DISPONIBILIDADES POR CUENTA, SEGÚN BANCO Y OTRAS INSTITUCIONES FINANCIERAS**  
**31-03-11**  
**(Miles de Bs.F)**

BANCO Y OTRAS INSTITUCIONES FINANCIERAS		D I S P O N I B I L I D A D E S							
		T O T A L	EFFECTIVO	BANCO CENTRAL DE VENEZUELA	BANCOS Y OTRAS INSTITUCIONES FINANCIERAS DEL PAÍS	BANCOS Y CORRESPONSALES DEL EXTERIOR	OFICINA MATRIZ Y SUCURSALES	EFFECTOS DE COBRO INMEDIATO	MENOS PROVISIÓN
BANCA UNIVERSAL	VENEZUELA	23.187.400	999.574	20.720.957	11	847.755	-	619.193	90
	BANESCO	12.133.178	1.281.412	9.474.311	173.794	136.422	-	1.067.239	-
	MERCANTIL	10.149.140	804.558	8.060.424	279	381.168	-	902.722	11
	PROVINCIAL	12.093.707	1.082.460	10.274.908	7.655	74.728	-	654.415	459
	BICENTENARIO	6.400.977	1.043.069	4.932.979	44.074	321.165	-	92.125	32.435
	OCCIDENTAL DE DESCUENTO	4.504.304	416.656	3.540.770	75	54.230	-	492.573	-
	EXTERIOR	3.446.150	326.753	2.763.026	2	50.218	-	306.151	-
	BANCARIBE	2.780.398	349.145	2.200.870	445	30.429	-	200.565	1.056
	BANCO DEL TESORO	2.140.155	252.123	1.434.854	892	39.426	-	412.876	16
	CORP BANCA	3.173.255	157.916	1.541.745	1.156.124	155.098	-	163.565	1.193
	NACIONAL DE CRÉDITO	2.166.241	308.715	1.557.847	126	114.638	-	184.915	-
	VENEZOLANO DE CRÉDITO	3.461.057	246.748	3.034.828	-	12.603	-	166.878	-
	FONDO COMÚN	2.011.217	158.157	1.566.395	-	60.930	-	225.735	-
	CARONÍ	1.064.778	142.635	809.752	-	17.724	-	95.171	504
	CITIBANK	1.483.194	12.065	1.437.456	1.130	16	360	32.167	-
	SOFITASA	745.447	226.358	453.929	6	4.125	-	61.035	6
	DEL SUR	487.980	55.214	380.717	246	12.408	-	39.483	88
	BANCO ACTIVO	502.527	53.258	333.915	1.111	52.658	-	61.585	-
	BANCO AGRÍCOLA DE VENEZUELA	249.369	40.170	202.369	94	66	-	14.142	7.472
	INTERNACIONAL DE DESARROLLO	32.174	370	30.536	552	3.571	-	480	3.335
BANCA COMERCIAL	INDUSTRIAL DE VENEZUELA	4.009.852	257.963	2.953.598	4.869	169.959	-	624.623	1.160
	PLAZA	1.100.835	46.585	958.179	-	7.189	-	89.281	399
	GUAYANA	648.249	85.174	523.476	8	13.848	-	25.743	-
	100% BANCO	370.912	35.247	297.344	-	8.457	-	29.882	18
	BANPLUS	323.971	31.268	219.693	312	12.327	-	60.371	-
RESTO DEL SISTEMA BANCARIO	BANCO DE EXPORTACIÓN Y COMERCIO	13.002	14	3.250	9.491	247	-	-	-
	BANCRECER	107.160	688	97.229	5.777	125	-	3.341	-
	BANGENTE	21.874	9	17.686	4.234	-	-	-	55
	MI BANCO	21.738	1.759	18.492	1.029	101	-	357	-
	BANCAMIGA	14.219	1.925	11.113	1.181	-	-	-	-
	BANCO DEL PUEBLO SOBERANO 1/_	971.472	7.548	6.967	956.134	-	-	823	-
	SOFIOCCIDENTE	3.883	5	3.006	846	26	-	-	-
	FIVCA	10.412	-	179	10.233	-	-	-	-
	IMCP	107.910	6.820	96.799	1	-	-	4.290	-
	BANCOEX	5.558	305	664	1.197	3.392	-	-	-
BANCA UNIVERSAL Y BANCA COMERCIAL		98.679.469	8.413.607	79.708.128	1.401.296	2.581.405	360	6.622.915	48.242
Banca Universal		92.212.648	7.957.356	74.752.588	1.386.616	2.369.378	360	5.793.015	46.665
Banca Comercial		6.466.821	456.251	4.955.540	14.680	212.027	-	829.900	1.577
RESTO DEL SISTEMA BANCARIO		1.264.226	19.059	252.135	980.632	3.644	-	8.811	55
Banca de Desarrollo		1.136.463	11.929	151.487	968.355	226	-	4.521	55
Banca de Inversión		14.295	5	3.185	11.079	26	-	-	-
Banca con Leyes Especiales		113.468	7.125	97.463	1.198	3.392	-	4.290	-
TOTAL SISTEMA BANCARIO		99.943.695	8.432.666	79.960.263	2.381.928	2.585.049	360	6.631.726	48.297
diciembre - 10		92.661.646	10.497.753	75.451.319	1.195.572	2.534.527	354	3.029.613	47.492
VARIACIÓN									
ABSOLUTA		7.282.049	(2.065.087)	4.508.944	1.186.356	50.522	6	3.602.113	805
RELATIVA		7,86	(19,67)	5,98	99,23	1,99	1,69	118,90	1,70

FUENTE: BALANCE GENERAL DE PUBLICACIÓN  
GERENCIA GENERAL DE REGULACIÓN - GERENCIA DE INVESTIGACIÓN Y DESARROLLO ESTADÍSTICO  
1/\_/ Cifras correspondientes al mes de diciembre de 2010.



**CUADRO N° I - 50**  
**SISTEMA BANCARIO**  
**DISTRIBUCIÓN DE LA CARTERA DE INVERSIONES POR CUENTA, SEGÚN BANCO Y OTRAS INSTITUCIONES FINANCIERAS**  
**31-03-11**  
**(Miles de Bs.F)**

BANCO Y OTRAS INSTITUCIONES FINANCIERAS		C A R T E R A D E I N V E R S I O N E S								INVERSIONES EN EMPRESAS FILIALES, AFILIADAS Y SUCURSALES			
		INVERSIONES EN TÍTULOS VALORES								INVERSIONES EN EMPRESAS FILIALES Y AFILIADAS			
		COLOCACIONES EN EL BCV Y OPERACIONES INTERBANCARIAS	PARA NEGOCIAR	DISPONIBLES PARA LA VENTA	MANTENIDAS HASTA SU VENCIMIENTO	INVERSIONES DE DISPONIBILIDAD RESTRINGIDA	OTROS	MENOS PROVISIÓN		TOTAL	INVERSIONES EN EMPRESAS FILIALES Y AFILIADAS	INVERSIONES EN SUCURSALES	MENOS PROVISIÓN
BANCA UNIVERSAL	VENEZUELA	10.318.381	2.065.000	144.916	6.233.287	1.890.971	25.884	-	41.677	995.048	45.109	949.939	-
	BANESCO	7.976.591	456.891	-	5.525.781	1.521.685	472.234	-	-	7.293	7.293	-	-
	MERCANTIL	8.962.881	3.050.000	-	5.555.871	356.903	107	-	-	761.009	286.285	474.742	18
	PROVINCIAL	10.629.688	2.836.407	31.298	5.487.313	2.263.041	11.599	1.306	1.276	349.339	287.421	61.918	-
	BICENTENARIO	26.300.803	3.686.423	4	4.039.758	6.846.090	11.855.979	275.117	402.568	-	98	-	98
	OCCIDENTAL DE DESCUENTO	4.446.076	7.700	1.270.747	4.750	783.435	2.379.831	-	387	857.994	857.994	-	-
	EXTERIOR	2.140.388	30.000	-	1.306.401	803.987	-	-	-	-	-	-	-
	BANCARIBE	1.894.641	30.000	2	438.957	1.307.153	4.461	114.068	-	69.262	69.312	-	50
	BANCO DEL TESORO	8.862.464	2.379.817	-	3.211.563	3.270.013	1.930	90	949	-	-	-	-
	CORP BANCA	249.852	23.873	18.027	4	134.418	73.530	-	-	85.702	85.743	-	41
	NACIONAL DE CRÉDITO	1.818.388	-	-	834.918	958.475	11.199	14.443	647	6.763	-	6.763	-
	VENEZOLANO DE CRÉDITO	1.646.853	1.646.404	-	-	-	449	-	-	37.532	-	37.532	-
	FONDO COMÚN	1.214.869	-	749	786.375	423.839	3.906	-	-	-	-	-	-
	CARONÍ	2.086.598	-	-	689.168	1.361.619	4.309	33.537	2.035	119.622	119.622	-	-
	CITIBANK	1.544.194	831.708	619.032	76.354	-	-	17.100	-	-	-	-	-
	SOFITASA	950.062	-	-	452.068	470.028	16.163	11.816	13	-	39	-	39
	DEL SUR	821.324	31.500	-	521.219	260.961	7.725	-	81	11.987	11.987	-	-
	BANCO ACTIVO	422.589	7.200	140.232	121.191	138.405	-	15.561	-	-	-	-	-
	BANCO AGRÍCOLA DE VENEZUELA	1.225.508	882.770	-	-	342.738	-	-	-	-	-	-	-
	INTERNACIONAL DE DESARROLLO	56.432	10.000	-	-	44.929	-	1.503	-	-	-	-	-
BANCA COMERCIAL	INDUSTRIAL DE VENEZUELA	7.040.244	2.089.055	-	-	4.280.273	123.478	608.580	61.142	2.223.135	363.240	1.859.895	-
	PLAZA	96.778	70.000	-	5.765	13.751	7.762	-	500	-	-	-	-
	GUAYANA	695.051	-	-	429.049	257.592	2.115	6.310	15	-	-	-	-
	100% BANCO	500.985	9.000	-	419.905	50.381	-	21.699	-	-	-	-	-
	BANPLUS	184.671	41.500	14.444	32.289	93.378	1.230	1.830	-	-	-	-	-
	BANCO DE EXPORTACIÓN Y COMERCIO	75.415	63.356	-	-	12.059	-	-	-	-	-	-	-
	BANCRECER	157.533	-	-	144.470	13.063	-	-	-	-	-	-	-
	BANGENTE	622	-	452	180	-	-	-	10	-	-	-	-
	MI BANCO	6.126	600	-	625	-	4.901	-	-	-	-	-	-
	BANCAMIGA	4.500	4.500	-	-	-	-	-	-	-	-	-	-
RESTO DEL SISTEMA BANCARIO	BANCO DEL PUEBLO SOBERANO 1/_	878.843	757.000	-	116.193	-	5.650	-	-	300	300	-	-
	SOFIOCCIDENTE	5.147	2.600	-	1.809	743	-	-	5	-	-	-	-
	FIVCA	-	-	-	-	-	-	-	-	-	-	-	-
	IMCP	273.359	273.359	-	-	-	-	-	-	-	-	-	-
	BANCOEX	762.141	58.020	-	366.108	286.495	51.518	-	-	-	-	-	-
BANCA UNIVERSAL Y BANCA COMERCIAL		102.161.726	20.248.604	2.239.451	36.171.986	27.886.124	15.003.891	1.122.960	511.290	5.524.686	2.134.143	3.390.789	246
Banca Universal		93.568.582	17.975.693	2.225.007	35.284.978	23.178.690	14.869.306	484.541	449.633	3.301.551	1.770.903	1.530.894	246
Banca Comercial		8.593.144	2.272.911	14.444	887.008	4.707.434	134.585	638.419	61.657	2.223.135	363.240	1.859.895	-
RESTO DEL SISTEMA BANCARIO		2.088.271	1.096.079	452	629.385	300.301	62.069	-	15	300	300	-	-
Banca de Desarrollo		1.047.624	762.100	452	261.468	13.063	10.551	-	10	300	300	-	-
Banca de Inversión		5.147	2.600	-	1.809	743	-	-	5	-	-	-	-
Banca con Leyes Especiales		1.035.500	331.379	-	366.108	286.495	51.518	-	-	-	-	-	-
TOTAL SISTEMA BANCARTO		104.249.997	21.344.683	2.239.903	36.801.371	28.186.425	15.065.960	1.122.960	511.305	5.524.986	2.134.443	3.390.789	246
diciembre - 10		93.964.330	23.449.671	1.159.715	26.863.863	24.281.598	16.694.295	2.001.490	486.302	5.429.966	2.267.187	3.162.927	148
VARIACIÓN													
ABSOLUTA		10.285.667	(2.104.988)	1.080.188	9.937.508	3.904.827	(1.628.335)	(878.530)	25.003	95.020	(132.744)	227.862	98
RELATIVA		10,95	(8,98)	93,14	36,99	16,08	(9,75)	(43,89)	5,14	1,75	(5,86)	7,20	66,22

FUENTE: BALANCE GENERAL DE PUBLICACIÓN  
GERENCIA GENERAL DE REGULACIÓN - GERENCIA DE INVESTIGACIÓN Y DESARROLLO ESTADÍSTICO  
1/\_/ Cifras correspondientes al mes de diciembre de 2010.

**CUADRO Nº I - 51**  
**SISTEMA BANCARIO**  
**INVERSIONES EN TÍTULOS VALORES POR TÍTULOS VALORES DEL SECTOR PRIVADO Y TÍTULOS VALORES DEL ESTADO, SEGÚN BANCO Y OTRAS INSTITUCIONES FINANCIERAS**  
**31-03-11**  
**(Miles de Bs.F)**

BANCO Y OTRAS INSTITUCIONES FINANCIERAS		INVERSIONES EN TÍTULOS VALORES										MENOS INVERSIONES CEDIDAS MEDIANTE			
		TOTAL CARTERA DE INVERSIONES EN TÍTULOS VALORES NETA	TÍTULOS VALORES DEL SECTOR PRIVADO	TÍTULOS VALORES DEL ESTADO						TOTAL TÍTULOS VALORES DEL ESTADO	TOTAL CARTERA DE INVERSIONES EN TÍTULOS VALORES BRUTA	FAL Y PARTICIPACIONES DE ENTER REFINANCIAS	FAL Y PARTICIPACIONES DE OTROS INSTRUMENTOS	TOTAL INVERSIONES FINANCIAS	TOTAL PROVISIÓN PARA INVERSIONES EN TÍTULOS VALORES
				LETAS DEL TESORO	BONOS DEL TESORO	BONOS Y OBLIGACIONES DE LA DEUDA PÚBLICA NACIONAL	BONOS Y OBLIGACIONES EMITIDOS POR EL BVF	OTROS TÍTULOS VALORES EMITIDOS O AVALADOS POR LA MATHIN	BONOS AGRICOLAS						
BANCA UNIVERSAL	VENEZUELA	10.318.381	1.090.670	497.857	-	6.407.149	1.850.000	-	514.382	9.269.388	10.360.058	-	-	-	41.677
	BANESCO	7.976.591	357.716	6.455	-	5.745.208	350.000	859.014	658.198	7.618.875	7.976.591	-	-	-	-
	MERCANTIL	8.962.881	78.484	141.735	-	5.268.128	3.050.000	-	424.534	8.884.397	8.962.881	-	-	-	-
	PROVINCIAL	10.629.688	748.583	155.961	-	6.905.704	2.350.000	-	470.716	9.882.381	10.630.964	-	-	-	1.276
	BICENTENARIO	26.300.803	16.656.653	319.690	-	9.491.328	-	-	235.700	10.046.718	26.703.371	-	-	-	402.568
	OCCIDENTAL DE DESCUENTO	4.446.076	922.391	-	-	3.497.503	-	26.569	-	3.524.072	4.446.463	-	-	-	387
	EXTERIOR	2.140.388	21.451	100.856	-	1.987.091	30.000	-	990	2.118.937	2.140.388	-	-	-	-
	BANCARIBE	1.894.641	136.151	229.167	-	1.380.195	30.000	-	119.128	1.758.490	1.894.641	-	-	-	-
	BANCO DEL TESORO	8.862.464	2.891.583	501.897	-	5.469.933	-	-	-	5.971.830	8.863.413	-	-	-	949
	CORP BANCA	249.852	133.905	-	-	27.710	73.530	14.707	-	115.947	249.852	-	-	-	-
	NACIONAL DE CRÉDITO	1.818.388	30.331	238.597	-	1.418.309	-	17.398	114.400	1.788.704	1.819.035	-	-	-	647
	VENEZOLANO DE CRÉDITO	1.646.853	148.953	-	-	-	1.497.900	-	-	1.497.900	1.646.853	-	-	-	-
	FONDO COMÚN	1.214.869	130.411	37.979	-	917.742	-	-	128.737	1.084.458	1.214.869	-	-	-	-
	CARONÍ	2.086.598	38.036	-	-	1.980.054	-	-	70.543	2.050.597	2.088.633	-	-	-	2.035
	CITIBANK	1.544.194	72.796	188.679	-	430.353	806.708	-	45.658	1.471.398	1.544.194	-	-	-	-
	SOFITASA	950.062	28.007	-	-	847.947	-	49.910	29.455	927.312	955.319	-	5.244	5.244	13
	DEL SUR	821.324	122.525	-	-	651.892	-	-	46.988	698.880	821.405	-	-	-	81
	BANCO ACTIVO	422.589	150.051	34.786	-	237.752	-	-	-	272.538	422.589	-	-	-	-
	BANCO AGRÍCOLA DE VENEZUELA	1.225.508	893.728	185.101	-	146.620	-	59	-	331.780	1.225.508	-	-	-	-
	INTERNACIONAL DE DESARROLLO	56.432	25.113	29.822	-	-	-	-	1.497	31.319	56.432	-	-	-	-
BANCA COMERCIAL	INDUSTRIAL DE VENEZUELA	7.040.244	3.106.684	438.066	-	3.556.636	-	-	-	3.994.702	7.101.386	-	-	-	61.142
	PLAZA	96.778	37.325	-	-	7.939	50.000	-	2.014	59.953	97.278	-	-	-	500
	GUAYANA	695.051	8.463	-	-	686.603	-	-	-	686.603	695.066	-	-	-	15
	100% BANCO	500.985	30.709	-	-	430.608	-	19.308	20.360	470.276	500.985	-	-	-	-
	BANPLUS	184.671	44.564	5.045	-	98.062	-	30.910	6.090	140.107	184.671	-	-	-	-
	BANCO DE EXPORTACIÓN Y COMERCIO	75.415	75.415	-	-	-	-	-	-	-	75.415	-	-	-	-
	BANCRECER	157.533	4.749	30.225	-	122.559	-	-	-	152.784	157.533	-	-	-	-
	BANGENTE	622	180	-	-	452	-	-	-	452	632	-	-	-	10
	MI BANCO	6.126	5.501	-	-	625	-	-	-	625	6.126	-	-	-	-
	BANCAMIGA	4.500	4.500	-	-	-	-	-	-	-	4.500	-	-	-	-
RESTO DEL SISTEMA BANCARIO	BANCO DEL PUEBLO SOBERANO 1/_	878.843	762.650	116.193	-	-	-	-	-	116.193	878.843	-	-	-	-
	SOFIOCCIDENTE	5.147	4.726	-	-	426	-	-	-	426	5.152	-	-	-	5
	FIVCA	-	-	-	-	-	-	-	-	-	-	-	-	-	-
	IMCP	273.359	273.359	-	-	-	-	-	-	-	273.359	-	-	-	-
	BANCOEX	762.141	295.397	144.707	-	322.037	-	-	-	466.744	762.141	-	-	-	-
	BANCA UNIVERSAL Y BANCA COMERCIAL	102.161.726	27.980.698	3.111.693	-	57.590.466	10.088.138	1.017.875	2.889.390	74.697.562	102.678.260	-	5.244	5.244	511.290
BANCA COMERCIAL	Banca Universal	93.568.582	24.677.538	2.668.582	-	52.810.618	10.038.138	967.657	2.860.926	69.345.921	94.023.459	-	5.244	5.244	449.633
	Banca Comercial	8.593.144	3.303.160	443.111	-	4.779.848	50.000	50.218	28.464	5.351.641	8.654.801	-	-	-	61.657
	RESTO DEL SISTEMA BANCARIO	2.088.271	1.351.062	291.125	-	446.099	-	-	-	737.224	2.088.286	-	-	-	15
	Banca de Desarrollo	1.047.624	777.580	146.418	-	123.636	-	-	-	270.054	1.047.634	-	-	-	10
	Banca de Inversión	5.147	4.726	-	-	426	-	-	-	426	5.152	-	-	-	5
	Banca con Leyes Especiales	1.035.500	568.756	144.707	-	322.037	-	-	-	466.744	1.035.500	-	-	-	-
TOTAL SISTEMA BANCARIO		104.249.997	29.331.760	3.402.818	-	58.036.565	10.088.138	1.017.875	2.889.390	75.434.786	104.766.546	-	5.244	5.244	511.305
diciembre - 10		93.964.330	32.026.804	2.405.365	-	44.523.720	10.231.138	2.602.870	2.681.713	62.444.806	94.471.610	-	20.978	20.978	486.302
VARIACIÓN															
ABSOLUTA		10.285.667	(2.695.044)	997.453	-	13.512.845	(143.000)	(1.584.995)	207.677	12.989.980	10.294.936	-	(15.734)	(15.734)	25.003
RELATIVA		10,95	(8,41)	41,47	-	30,35	(1,40)	(60,89)	7,74	20,80	10,90	-	(75,00)	(75,00)	5,14

FUENTE: BALANCE GENERAL "FORMA E"  
GERENCIA GENERAL DE REGULACIÓN - GERENCIA DE INVESTIGACIÓN Y DESARROLLO ESTADÍSTICO  
1/\_/ Cifras correspondientes al mes de diciembre de 2010.

**CUADRO N° I - 52**  
**SISTEMA BANCARIO**  
**DISTRIBUCIÓN DE LA CARTERA DE CRÉDITOS POR CUENTA, SEGÚN BANCO Y OTRAS INSTITUCIONES FINANCIERAS**  
**31-03-11**  
**(Miles de Bs.F)**

BANCO Y OTRAS INSTITUCIONES FINANCIERAS		C A R T E R A D E C R É D I T O S												
		TOTAL CARTERA DE CRÉDITOS NETA	CRÉDITOS VIGENTES	PROVISIÓN PARA CRÉDITOS VIGENTES	CRÉDITOS REFSTRUCTURADOS	PROVISIÓN PARA CRÉDITOS REFSTRUCTURADOS	I N M O V I L I Z A D A					PROVISIÓN GENÉRICA PARA CARTERA DE CRÉDITOS	PROVISIÓN PARA CRÉDITOS ENTREGADOS A MICROEMPRESARIOS	TOTAL PROVISIÓN PARA CARTERA DE CRÉDITOS
							CRÉDITOS VENCIDOS	PROVISIÓN PARA CRÉDITOS VENCIDOS	CRÉDITOS EN LITIGIO	PROVISIÓN PARA CRÉDITOS EN LITIGIO				
BANCA UNIVERSAL	VENEZUELA	22.017.828	22.309.263	333.947	162.600	23.112	276.710	96.264	-	-	239.182	38.240	730.745	
	BANESCO	29.794.914	30.079.885	109.146	62.838	7.450	405.476	142.841	6.746	4.271	454.234	42.089	760.031	
	MERCANTIL	26.762.987	27.711.100	236.450	163.330	40.623	276.496	114.402	23.728	21.828	967.780	30.584	1.411.667	
	PROVINCIAL	25.982.112	26.821.793	398.630	37.341	6.325	288.379	181.683	1.185	1.153	550.656	28.139	1.166.586	
	BICENTENARIO	9.215.409	7.693.380	293.131	614.774	78.067	1.622.899	448.889	434.979	35	267.398	63.103	1.150.623	
	OCCIDENTAL DE DESCUENTO	12.756.437	13.027.895	591.788	33.661	4.691	699.959	232.571	11.837	4.051	128.154	55.660	1.016.915	
	EXTERIOR	10.280.399	10.381.708	32.979	12.070	2.104	63.508	14.273	9.660	6.772	117.245	13.174	186.547	
	BANCARIBE	9.958.052	10.112.881	41.008	21.174	18.194	57.006	22.004	10.446	10.342	148.264	3.643	243.455	
	BANCO DEL TESORO	3.419.968	3.387.030	96.763	33.484	14.612	324.281	165.122	-	-	36.258	12.072	324.827	
	CORP BANCA	7.684.146	7.725.869	239.404	18.295	1.368	378.554	95.010	-	-	78.891	23.899	438.572	
	NACIONAL DE CRÉDITO	4.741.137	4.720.743	51.068	32.691	8.397	181.787	43.041	14.318	9.275	91.396	5.225	208.402	
	VENEZOLANO DE CRÉDITO	3.195.391	3.217.287	1.362	3.287	44	8.535	1.515	12.583	7.599	31.523	4.258	46.301	
	FONDO COMÚN	2.976.668	2.987.519	17.377	2.654	41	47.724	11.828	13.582	8.056	29.526	7.983	74.811	
	CARONÍ	1.626.111	1.624.339	25.130	35.618	9.988	69.071	48.616	12.562	10.455	17.560	3.730	115.479	
	CITIBANK	1.725.002	1.733.200	6.296	11.169	1.117	32.559	21.385	-	-	17.283	5.845	51.926	
	SOFITASA	1.553.211	1.571.941	2.136	-	-	32.894	32.894	2.704	2.704	15.557	1.037	54.328	
	DEL SUR	1.036.603	1.036.223	-	17.506	2.876	43.925	41.760	8.664	8.231	13.795	3.053	69.715	
	BANCO ACTIVO	846.709	858.130	19.881	-	-	35.531	17.551	2.169	2.097	8.979	613	49.121	
	BANCO AGRÍCOLA DE VENEZUELA	2.900.626	2.659.468	16.466	243.300	1.651	1.185.985	1.113.609	-	-	40.233	16.168	1.188.127	
	INTERNACIONAL DE DESARROLLO	39.815	40.431	-	-	-	15.465	15.465	-	-	532	84	16.081	
BANCA COMERCIAL	INDUSTRIAL DE VENEZUELA	924.670	796.893	4.295	132.489	58.312	401.768	328.655	19.691	19.691	12.924	2.294	426.171	
	PLAZA	2.239.916	2.271.406	7.738	-	-	2.147	1.272	-	-	21.967	2.660	33.637	
	GUAYANA	756.387	769.522	14.592	-	-	113.293	101.385	51.131	51.017	9.099	1.466	177.559	
	100% BANCO	700.772	689.755	12.339	18.902	2.163	16.924	2.913	414	340	7.225	243	25.223	
	BANPLUS	651.851	648.489	1.478	5.646	458	15.388	8.169	2.209	1.557	7.870	349	19.881	
	BANCO DE EXPORTACIÓN Y COMERCIO	10.379	4.776	1.575	7.299	-	-	-	-	-	121	-	1.696	
	BANCRECER	208.276	212.338	-	633	-	1.848	-	85	-	-	6.628	6.628	
	BANGENTE	321.219	326.948	-	165	-	3.067	118	-	-	93	8.750	8.961	
	MI BANCO	79.800	79.847	-	1.057	-	2.409	(7)	-	-	26	3.494	3.513	
	BANCAMIGA	27.383	27.729	-	17	-	370	-	-	-	2	731	733	
RESTO DEL SISTEMA BANCARIO	BANCO DEL PUEBLO SOBERANO 1_/	155.769	117.801	-	37.968	-	4.588	3.916	-	-	672	-	4.588	
	SOFIOCCIDENTE	22.440	22.135	201	492	53	661	281	402	398	317	-	1.250	
	FIVCA	-	-	-	-	-	-	-	-	-	-	-	-	
	IMCP	40.943	33.955	241	-	-	19.197	7.942	-	-	479	3.547	12.209	
	BANCOEX	784.816	579.219	16.089	253.950	48.441	41.635	16.710	-	-	8.748	-	89.988	
BANCA UNIVERSAL Y BANCA COMERCIAL		183.797.500	184.880.926	2.554.979	1.670.128	281.593	6.596.264	3.303.117	638.608	169.474	3.313.652	365.611	9.988.426	
Banca Universal		178.513.525	179.700.085	2.512.962	1.505.792	220.660	6.046.744	2.860.723	565.163	96.869	3.254.446	358.599	9.304.259	
Banca Comercial		5.283.975	5.180.841	42.017	164.336	60.933	549.520	442.394	73.445	72.605	59.206	7.012	684.167	
RESTO DEL SISTEMA BANCARIO		1.640.646	1.399.972	16.531	294.282	48.494	73.775	28.960	487	398	10.337	23.150	127.870	
Banca de Desarrollo		792.447	764.663	-	39.840	-	12.282	4.027	85	-	793	19.603	24.423	
Banca de Inversión		22.440	22.135	201	492	53	661	281	402	398	317	-	1.250	
Banca con Leyes Especiales		825.759	613.174	16.330	253.950	48.441	60.832	24.652	-	-	9.227	3.547	102.197	
TOTAL SISTEMA BANCARIO		185.438.146	186.280.898	2.571.510	1.964.410	330.087	6.670.039	3.332.077	639.095	169.872	3.323.989	388.761	10.116.296	
diciembre - 10		181.664.367	182.758.826	2.484.497	2.127.190	354.215	6.340.353	3.056.363	224.879	173.800	3.351.627	366.379	9.786.881	
VARIACIÓN														
ABSOLUTA		3.773.779	3.522.072	87.013	(162.780)	(24.128)	329.686	275.714	414.216	(3.928)	(27.638)	22.382	329.415	
RELATIVA		2,08	1,93	3,50	(7,65)	(6,81)	5,20	9,02	184,20	(2,26)	(0,82)	6,11	3,37	

FUENTE: BALANCE GENERAL "FORMA E"  
GERENCIA GENERAL DE REGULACIÓN - GERENCIA DE INVESTIGACIÓN Y DESARROLLO ESTADÍSTICO  
1/ Cifras correspondientes al mes de diciembre de 2010.

**CUADRO N° I - 53**  
**SISTEMA BANCARIO**  
**NÚMERO DE CRÉDITOS Y SALDO DE LA CARTERA DE CRÉDITOS POR PLAZO DE VENCIMIENTO, SEGÚN BANCO Y OTRAS INSTITUCIONES FINANCIERAS**  
**31-03-11**

BANCO Y OTRAS INSTITUCIONES FINANCIERAS		CARTERA DE CRÉDITOS														
		TOTAL		Hasta 30 días		31 días a 60 días		61 días a 90 días		91 días a 180 días		181 días a 360 días		Mayores de 360 días		MENOS PROVISIÓN
		Número de Créditos	Saldo (Miles de Bs.F)	Número de Créditos	Saldo (Miles de Bs.F)	Número de Créditos	Saldo (Miles de Bs.F)	Número de Créditos	Saldo (Miles de Bs.F)	Número de Créditos	Saldo (Miles de Bs.F)	Número de Créditos	Saldo (Miles de Bs.F)	Número de Créditos	Saldo (Miles de Bs.F)	
BANCA UNIVERSAL	VENEZUELA	1.327.854	22.017.828	28.565	1.522.578	6.202	843.420	11.566	848.185	51.796	1.203.093	156.423	3.224.195	1.073.302	15.107.102	730.745
	BANESCO	1.803.567	29.794.914	18.963	1.746.173	12.836	645.687	10.083	936.332	26.520	14.839	50.243	30.403	1.684.922	27.181.511	760.031
	MERCANTIL	2.471.025	26.762.987	1.758.784	4.973.754	21.406	2.864.082	20.433	2.146.108	74.797	1.777.342	115.022	1.816.564	480.583	14.596.804	1.411.667
	PROVINCIAL	1.437.422	25.982.112	37.093	3.282.270	28.566	1.846.452	14.385	1.978.900	43.552	2.230.135	71.110	2.524.547	1.242.716	15.286.394	1.166.586
	BICENTENARIO	322.642	9.215.409	228.599	7.699.838	11.364	312.292	6.518	208.961	16.147	423.016	20.550	1.110.169	39.464	611.756	1.150.623
	OCCIDENTAL DE DESCUENTO	276.080	12.756.437	262.957	11.984.889	1.985	275.724	1.185	522.656	3.902	490.377	1.999	101.428	4.052	398.278	1.016.915
	EXTERIOR	308.790	10.280.399	292.148	1.483.578	717	231.913	691	189.956	2.387	1.171.407	5.092	3.571.942	7.755	3.818.150	186.547
	BANCARIBE	500.221	9.958.052	457.790	1.557.836	6.162	1.120.489	3.505	890.368	2.628	854.804	3.589	2.501.016	26.547	3.276.994	243.455
	BANCO DEL TESORO	38.908	3.419.968	14.379	3.595.304	87	3.249	53	1.246	648	69.642	228	4.364	23.513	70.990	324.827
	CORP BANCA	228.308	7.684.146	206.070	7.019.929	9.071	165.378	1.071	428.071	1.575	157.884	2.364	183.227	8.157	168.229	438.572
	NACIONAL DE CRÉDITO	17.265	4.741.137	1.532	1.149.147	1.909	625.417	4.809	559.292	3.026	711.255	1.995	528.951	3.994	1.375.477	208.402
	VENEZOLANO DE CRÉDITO	49.440	3.195.391	41.862	583.698	127	77.479	1.683	935.939	784	471.175	416	257.933	4.568	915.468	46.301
	FONDO COMÚN	80.124	2.976.668	60.861	779.257	427	91.019	427	98.685	4.149	296.630	6.200	754.161	8.060	1.031.727	74.811
	CARONÍ	5.611	1.626.111	10	5.134	7	4.415	18	41.800	10	20.232	111	34.214	5.455	1.635.795	115.479
	CITIBANK	76.159	1.725.002	68.927	1.736.986	5.277	24.440	748	11.508	448	1.324	486	1.149	273	1.521	51.926
	SOFITASA	60.372	1.553.211	48.184	756.312	3.448	168.637	382	22.783	747	51.413	1.106	115.312	6.505	493.082	54.328
	DEL SUR	49.065	1.036.603	847	1.072	-	-	2.114	23.591	13.188	206.252	17.607	352.256	15.310	523.147	69.715
	BANCO ACTIVO	4.788	846.709	112	103.181	129	4.505	101	26.091	196	69.155	2.855	308.106	1.395	384.792	49.121
	BANCO AGRÍCOLA DE VENEZUELA	25.637	2.900.626	269	23.920	1	-	6	2.344	3	154	5.131	540.620	20.227	3.521.715	1.188.127
	INTERNACIONAL DE DESARROLLO	146	39.815	12	10.961	1	3	6	2.777	2	2.300	15	591	110	39.264	16.081
BANCA COMERCIAL	INDUSTRIAL DE VENEZUELA	129.821	924.670	2.249	164.875	204	1.956	335	7.126	1.006	6.991	6.586	66.549	119.441	1.103.344	426.171
	PLAZA	20.201	2.239.916	15.300	145.450	84	8.755	107	11.607	327	41.753	673	172.002	3.710	1.893.986	33.637
	GUAYANA	32.761	756.387	22.318	76.571	217	3.972	853	41.296	1.702	72.680	2.617	152.099	5.054	587.328	177.559
	100% BANCO	1.469	700.772	-	-	-	-	12	1.548	93	18.350	130	26.853	1.234	679.244	25.223
	BANPLUS	6.392	651.851	23	6.756	34	14.977	373	220.934	52	52.882	198	81.583	5.712	294.600	19.881
	BANCO DE EXPORTACIÓN Y COMERCIO	10	10.379	-	-	-	-	-	-	-	-	10	12.075	-	-	1.696
	BANCREER	5.113	208.276	4.703	210.166	59	1.660	24	1.445	61	562	115	475	151	596	6.628
	BANGENTE	24.317	321.219	2.464	5.703	2.642	11.249	2.509	16.421	7.564	81.444	8.809	169.254	329	46.109	8.961
	MI BANCO	1.891	79.800	653	2.432	225	1.029	98	665	172	2.612	197	6.126	546	70.449	3.513
	BANCAMIGA	2.504	27.383	-	-	9	5	16	15	183	493	1.997	13.298	299	14.305	733
RESTO DEL SISTEMA BANCARIO	BANCO DEL PUEBLO SOBERANO 1_/	-	155.769	-	-	-	-	-	-	-	-	-	-	-	160.357	4.588
	SOFOIOCCIDENTE	519	22.440	-	-	4	198	42	1.183	12	634	-	-	461	21.675	1.250
	FIVCA	11	-	4	-	-	-	-	-	7	-	-	-	-	-	-
	IMCP	1.505	40.943	680	27.201	115	4.971	60	1.443	129	4.013	275	11.537	246	3.987	12.209
	BANCOEX	1.336	784.816	114	120.916	46	95.159	36	43.010	69	91.750	119	142.696	952	381.273	89.988
BANCA UNIVERSAL Y BANCA COMERCIAL		9.274.078	183.797.500	3.567.854	50.409.469	110.261	9.334.261	81.464	10.158.104	249.685	10.415.085	472.756	18.472.309	4.792.059	94.996.698	9.988.426
Banca Universal		9.083.424	178.513.525	3.527.964	50.015.817	109.722	9.304.601	79.784	9.875.593	246.505	10.222.429	462.542	17.961.148	4.656.908	90.438.196	9.304.259
Banca Comercial		190.654	5.283.975	39.890	393.652	539	29.660	1.680	282.511	3.180	192.656	10.214	511.161	135.151	4.558.502	684.167
RESTO DEL SISTEMA BANCARIO		37.196	1.640.646	8.618	366.418	3.100	114.271	2.785	64.182	8.197	181.508	11.512	343.386	2.984	698.751	127.870
Banca de Desarrollo		33.825	792.447	7.820	218.301	2.935	13.943	2.647	18.546	7.980	85.111	11.118	189.153	1.325	291.816	24.423
Banca de Inversión		530	22.440	4	-	4	198	42	1.183	19	634	-	-	461	21.675	1.250
Banca con Leyes Especiales		2.841	825.759	794	148.117	161	100.130	96	44.453	198	95.763	394	154.233	1.198	385.260	102.197
TOTAL SISTEMA BANCARIO		9.311.274	185.438.146	3.576.472	50.775.887	113.361	9.448.532	84.249	10.222.286	257.882	10.596.593	484.268	18.815.695	4.795.043	95.695.449	10.116.296
diciembre - 10		9.329.736	181.664.367	3.665.530	34.426.251	103.652	10.942.866	86.659	10.475.974	226.217	14.844.006	445.216	20.392.494	4.802.462	100.369.657	9.786.881
VARIACIÓN																
ARSOLITA		(18.462)	3.773.779	(89.058)	16.349.636	9.709	(1.494.334)	(2.410)	(253.688)	31.665	(4.247.413)	39.052	(1.576.799)	(7.419)	(4.674.208)	329.415
RELATIVA		(0,20)	2,08	(2,43)	47,49	9,37	(13,66)	(2,78)	(2,42)	14,00	(28,61)	8,77	(7,73)	(0,15)	(4,66)	3,37

FUENTE: FORMULARIO PT-SBIF-035

GERENCIA GENERAL DE REGULACIÓN - GERENCIA DE INVESTIGACIÓN Y DESARROLLO ESTADÍSTICO

1\_/ Cifras correspondientes al mes de diciembre de 2010.

**CUADRO N° I - 54**  
**SISTEMA BANCARIO**  
**CARTERA DE CRÉDITOS Y VARIACIÓN ABSOLUTA Y RELATIVA, SEGÚN ACTIVIDAD ECONÓMICA**  
**marzo 2011 - diciembre 2010**

ACTIVIDAD ECONÓMICA	CARTERA DE CRÉDITOS								RESTO DEL SISTEMA BANCARIO			
	TOTAL SISTEMA BANCARIO				BANCA UNIVERSAL Y BANCA COMERCIAL							
	(Miles de Bs.F)		VARIACIÓN		(Miles de Bs.F)		VARIACIÓN		(Miles de Bs.F)		VARIACIÓN	
	marzo - 11	diciembre - 10	Absoluta	Relativa	marzo - 11	diciembre - 10	Absoluta	Relativa	marzo - 11	diciembre - 10	Absoluta	Relativa
AGRÍCOLA, PESQUERA Y FORESTAL	32.694.662	31.118.111	1.576.551	5,07	32.693.329	31.116.742	1.576.587	5,07	1.333	1.369	(36)	(2,63)
EXPLOTACIÓN DE MINAS E HIDROCARBUROS	1.165.572	848.899	316.673	37,30	1.165.572	848.899	316.673	37,30	-	-	-	-
INDUSTRIA MANUFACTURERA	17.758.754	17.255.926	502.828	2,91	17.362.798	16.890.152	472.646	2,80	395.956	365.774	30.182	8,25
ELECTRICIDAD, GAS Y AGUA	269.289	311.844	(42.555)	(13,65)	269.255	311.794	(42.539)	(13,64)	34	50	(16)	(32,00)
CONSTRUCCIÓN	15.411.877	15.400.629	11.248	0,07	15.399.265	14.880.057	519.208	3,49	12.612	520.572	(507.960)	(97,58)
COMERCIO MAYOR Y DETAL, RESTAURANTES Y HOTELES	38.874.038	39.164.678	(290.640)	(0,74)	38.679.564	37.832.471	847.093	2,24	194.474	1.332.207	(1.137.733)	(85,40)
TRANSPORTE, ALMACENAMIENTO Y COMUNICACIONES	3.317.092	3.334.462	(17.370)	(0,52)	3.058.866	3.118.749	(59.883)	(1,92)	258.226	215.713	42.513	19,71
ESTABL.FINANC., SEG., BIENES INMUEB Y SERV.PREST. EMPR.	67.103.282	64.779.075	2.324.207	3,59	66.574.833	64.106.730	2.468.103	3,85	528.449	672.345	(143.896)	(21,40)
SERVICIOS COMUNALES, SOCIALES Y PERSONALES	12.106.357	12.717.157	(610.800)	(4,80)	11.902.224	12.526.559	(624.335)	(4,98)	204.133	190.598	13.535	7,10
ACTIVIDADES NO BIEN ESPECIFICADAS	6.853.519	6.520.467	333.052	5,11	6.680.220	6.355.225	324.995	5,11	173.299	165.242	8.057	4,88
MENOS PROVISIÓN	10.116.296	9.786.881	329.415	3,37	9.988.426	9.648.027	340.399	3,53	127.870	138.854	(10.984)	(7,91)
<b>T O T A L</b>	<b>185.438.146</b>	<b>181.664.367</b>	<b>3.773.779</b>	<b>2,08</b>	<b>183.797.500</b>	<b>178.339.351</b>	<b>5.458.149</b>	<b>3,06</b>	<b>1.640.646</b>	<b>3.325.016</b>	<b>(1.684.370)</b>	<b>(50,66)</b>
<b>ESTABL.FINANC., SEG., BIENES INMUEB Y SERV.PREST. EMPR.</b>												
<b>CRÉDITOS AL CONSUMO</b>	<b>42.632.092</b>	<b>41.290.229</b>	<b>1.341.863</b>	<b>3,25</b>	<b>42.520.910</b>	<b>41.088.914</b>	<b>1.431.996</b>	<b>3,49</b>	<b>111.182</b>	<b>201.315</b>	<b>(90.133)</b>	<b>(44,77)</b>
Vehículos	11.648.812	11.714.591	(65.779)	(0,56)	11.644.740	11.652.743	(8.003)	(0,07)	4.072	61.848	(57.776)	(93,42)
Tarjetas de Créditos	27.641.856	26.666.035	975.821	3,66	27.641.856	26.633.741	1.008.115	3,79	-	32.294	(32.294)	(100,00)
Otros 1_/	3.341.424	2.909.603	431.821	14,84	3.234.314	2.802.430	431.884	15,41	107.110	107.173	(63)	(0,06)
<b>PRÉSTAMOS HIPOTECARIOS 2_/</b>	<b>20.878.566</b>	<b>18.058.625</b>	<b>2.819.941</b>	<b>15,62</b>	<b>20.462.936</b>	<b>17.905.726</b>	<b>2.557.210</b>	<b>14,28</b>	<b>415.630</b>	<b>152.899</b>	<b>262.731</b>	<b>171,83</b>
<b>OTROS CRÉDITOS 3_/</b>	<b>3.592.624</b>	<b>5.430.221</b>	<b>(1.837.597)</b>	<b>(33,84)</b>	<b>3.590.987</b>	<b>5.112.090</b>	<b>(1.521.103)</b>	<b>(29,76)</b>	<b>1.637</b>	<b>318.131</b>	<b>(316.494)</b>	<b>(99,49)</b>
<b>T O T A L</b>	<b>67.103.282</b>	<b>64.779.075</b>	<b>2.324.207</b>	<b>3,59</b>	<b>66.574.833</b>	<b>64.106.730</b>	<b>2.468.103</b>	<b>3,85</b>	<b>528.449</b>	<b>672.345</b>	<b>(143.896)</b>	<b>(21,40)</b>

FUENTE: FORMULARIO SBIF-026

GERENCIA GENERAL DE REGULACIÓN - GERENCIA DE INVESTIGACIÓN Y DESARROLLO ESTADÍSTICO

1\_/ Se refiere a productos tales como Créditos en Cuentas Corrientes y Línea Blanca.

2\_/ No incluye los Créditos a la Construcción

3\_/ Alquiler y Arrendamiento de Inmuebles, Maquinaria y Equipos, Servicios Técnicos y Profesionales.

CUADRO N° I - 55  
SISTEMA BANCARIO  
CARTERA AGRÍCOLA CLASIFICADA POR SITUACIÓN DEL CRÉDITO, SEGÚN BANCO Y OTRAS INSTITUCIONES FINANCIERAS  
31-03-11  
(Miles de Bs.F)

BANCO Y OTRAS INSTITUCIONES FINANCIERAS		TOTAL COLOCACIONES AL SECTOR AGRICOLA	CARTERA AGRICOLA						ÍNDICE DE MOROSIDAD	OTRAS COLOCACIONES EN EL SECTOR AGRICOLA								
			SITUACIÓN DEL CRÉDITO					TOTAL		BONOS AGRICOLAS	CERTIFICADOS DE DEPÓSITOS	BONOS DE PREFENEA	OPER. DE REPORTE DE CERT. DEPOS. Y BONOS DE PREFENEA	CERTIFICADOS GANADEROS	COLOCACIONES EN FONDAFA	COLOCACIONES EN FONDOS REG. DE FINANCIAMIENTO	COLOCACIONES EN FONDOS GANADEROS	
			TOTAL	VIGENTE	REESTRUCTURADA	INMOVILIZADA												
						VENCIDA	EN LITIGIO											
BANCA UNIVERSAL	VENEZUELA	3.286.554	2.772.172	2.669.122	60.546	42.504	42.504	-	1,53	514.382	514.382	-	-	-	-	-	-	
	BANESCO	5.499.184	4.840.986	4.790.768	23.135	27.083	24.676	2.407	0,56	658.198	658.198	-	-	-	-	-	-	
	MERCANTIL	5.039.011	4.614.477	4.410.720	59.811	143.946	130.097	13.849	3,12	424.534	424.534	-	-	-	-	-	-	
	PROVINCIAL	4.503.340	4.032.594	3.928.680	26.207	77.707	77.060	647	1,93	470.746	470.716	-	-	-	-	30	-	
	BICENTENARIO	2.343.130	2.107.430	1.580.419	372.754	154.257	154.257	-	7,32	235.700	235.700	-	-	-	-	-	-	
	OCCIDENTAL DE DESCUENTO	2.571.837	2.571.837	2.345.807	33.661	192.369	183.111	9.258	7,48	-	-	-	-	-	-	-	-	
	EXTERIOR	1.879.022	1.878.032	1.853.850	-	24.182	21.742	2.440	1,29	990	990	-	-	-	-	-	-	
	BANCARIBE	1.633.611	1.514.483	1.479.842	20.774	13.867	3.688	10.179	0,92	119.128	119.128	-	-	-	-	-	-	
	BANCO DEL TESORO	826.613	826.613	731.827	22.129	72.657	72.657	-	8,79	-	-	-	-	-	-	-	-	
	CORP BANCA	1.610.687	1.610.687	1.582.040	16.047	12.600	12.600	-	0,78	-	-	-	-	-	-	-	-	
	NACIONAL DE CRÉDITO	1.003.211	888.811	744.068	28.652	116.091	111.849	4.242	13,06	114.400	114.400	-	-	-	-	-	-	
	VENEZOLANO DE CRÉDITO	529.467	529.467	526.227	310	2.930	1.641	1.289	0,55	-	-	-	-	-	-	-	-	
	FONDO COMÚN	690.825	562.088	554.476	-	7.612	6.077	1.535	1,35	128.737	128.737	-	-	-	-	-	-	
	CARONÍ	410.237	335.971	295.006	35.618	5.347	5.260	87	1,59	74.266	70.543	-	-	3.723	-	-	-	
	CITIBANK	273.286	227.628	215.678	9.899	2.051	2.051	-	0,90	45.658	45.658	-	-	-	-	-	-	
	SOFTASA	215.577	174.306	172.542	-	1.764	1.764	-	1,01	41.271	29.455	-	-	11.816	-	-	-	
	DEL SUR	159.532	112.544	92.850	12.858	6.836	6.611	225	6,07	46.988	46.988	-	-	-	-	-	-	
	BANCO ACTIVO	153.467	153.467	144.818	-	8.649	8.649	-	5,64	-	-	-	-	-	-	-	-	
	BANCA COMERCIAL	BANCO AGRÍCOLA DE VENEZUELA	2.492.994	2.492.994	1.133.411	240.788	1.118.795	1.118.795	-	44,88	-	-	-	-	-	-	-	-
INTERNACIONAL DE DESARROLLO		8.801	7.304	6.699	-	605	605	-	8,28	1.497	1.497	-	-	-	-	-	-	
INDUSTRIAL DE VENEZUELA		83.265	83.265	8.778	49.291	25.196	22.469	2.727	30,26	-	-	-	-	-	-	-	-	
PLAZA		408.195	406.181	405.944	-	237	237	-	0,06	2.014	2.014	-	-	-	-	-	-	
GUAYANA		198.850	193.158	192.170	-	988	988	-	0,51	5.692	-	-	-	5.692	-	-	-	
100% BANCO		148.801	127.618	103.070	14.116	10.432	10.432	-	8,17	21.183	20.360	-	-	823	-	-	-	
BANPLUS		128.232	120.312	117.259	3.053	-	-	-	-	7.920	6.090	-	-	1.830	-	-	-	
BANCO DE EXPORTACIÓN Y COMERCIO		-	-	-	-	-	-	-	-	-	-	-	-	-	-	-	-	
BANCRECER		-	-	-	-	-	-	-	-	-	-	-	-	-	-	-	-	
BANGENTE		-	-	-	-	-	-	-	-	-	-	-	-	-	-	-	-	
RESTO DEL SISTEMA BANCARIO	MI BANCO	-	-	-	-	-	-	-	-	-	-	-	-	-	-	-	-	
	BANCAMIGA	-	-	-	-	-	-	-	-	-	-	-	-	-	-	-	-	
	BANCO DEL PUEBLO SOBERANO 1/	-	-	-	-	-	-	-	-	-	-	-	-	-	-	-	-	
	SOFIOCCIDENTE	-	-	-	-	-	-	-	-	-	-	-	-	-	-	-	-	
	FIVCA	-	-	-	-	-	-	-	-	-	-	-	-	-	-	-	-	
	BMCP	-	-	-	-	-	-	-	-	-	-	-	-	-	-	-	-	
BANCOEX	-	-	-	-	-	-	-	-	-	-	-	-	-	-	-	-		
BANCA UNIVERSAL Y BANCA COMERCIAL		36.097.729	33.184.425	30.086.071	1.029.649	2.068.705	2.019.820	48.885	6,23	2.913.304	2.889.390	-	-	23.884	-	-	30	-
Banca Universal		35.130.386	32.253.891	29.258.850	963.189	2.031.852	1.985.694	46.158	6,30	2.876.495	2.860.926	-	-	15.539	-	-	30	-
Banca Comercial		967.343	930.534	827.221	66.460	36.853	34.126	2.727	3,96	36.809	28.464	-	-	8.345	-	-	-	-
RESTO DEL SISTEMA BANCARIO		-	-	-	-	-	-	-	-	-	-	-	-	-	-	-	-	-
Banca de Desarrollo		-	-	-	-	-	-	-	-	-	-	-	-	-	-	-	-	-
Banca de Inversión		-	-	-	-	-	-	-	-	-	-	-	-	-	-	-	-	-
Banca con Leyes Especiales		-	-	-	-	-	-	-	-	-	-	-	-	-	-	-	-	-
TOTAL SISTEMA BANCARIO		36.097.729	33.184.425	30.086.071	1.029.649	2.068.705	2.019.820	48.885	6,23	2.913.304	2.889.390	-	-	23.884	-	-	30	-
diciembre - 10		34.490.407	31.428.750	28.763.603	1.088.890	1.576.257	1.525.118	51.139	5,02	3.061.657	2.681.713	-	21.624	358.290	-	-	30	-
VARIACIÓN																		
ABSOLUTA		1.607.322	1.755.675	1.322.468	(59.241)	492.448	494.702	(2.254)	1,22	(148.353,00)	207.677,00	-	(21.624,00)	(334.406,00)	-	-	-	-
POR CIENTO		4,66	5,39	4,60	(5,44)	31,24	32,44	(4,41)	24,30	(4,85)	7,74	-	(100,00)	(93,33)	-	-	-	-

FUENTE: BALANCE GENERAL "FORMA E"  
GERENCIA GENERAL DE REGULACIÓN - GERENCIA DE INVESTIGACIÓN Y DESARROLLO ESTADÍSTICO  
1/ Cifras correspondientes al mes de diciembre de 2010.

**CUADRO N° I - 56**  
**SISTEMA BANCARIO**  
**DISTRIBUCIÓN DE LOS INTERESES Y COMISIONES POR COBRAR POR CUENTA, SEGÚN BANCO Y OTRAS INSTITUCIONES FINANCIERAS**  
**31-03-11**  
**(Miles de Bs.F)**

BANCO Y OTRAS INSTITUCIONES FINANCIERAS			INTERESES Y COMISIONES POR COBRAR						
			TOTAL	RENDIMIENTOS POR COBRAR POR DISPONIBILIDADES	RENDIMIENTOS POR COBRAR POR INVERSIONES EN TITULOS VALORES	RENDIMIENTOS POR COBRAR POR CARTERA DE CREDITOS	COMISIONES POR COBRAR	RENDIMIENTOS POR COBRAR POR OTRAS CUENTAS POR COBRAR	MENOS PROVISION
BANCA UNIVERSAL	VENEZUELA	369.360	-	125.061	373.416	17.263	89	146.469	
	BANESCO	564.190	-	130.944	515.111	67.858	-	149.723	
	MERCANTIL	401.402	-	124.320	276.850	15.644	26	15.438	
	PROVINCIAL	428.632	-	104.263	373.546	13.934	281	63.392	
	BICENTENARIO	570.603	42	189.934	642.538	642	8	262.561	
	OCCIDENTAL DE DESCUENTO	605.588	-	111.397	692.085	17.459	2.192	217.545	
	EXTERIOR	134.293	-	36.881	99.690	569	-	2.847	
	BANCARIBE	122.573	-	31.652	103.199	913	-	13.191	
	BANCO DEL TESORO	138.573	-	70.664	96.003	9.472	-	37.566	
	CORP BANCA	198.401	-	3.214	255.764	902	2.019	63.498	
	NACIONAL DE CRÉDITO	62.671	-	19.843	59.316	544	-	17.032	
	VENEZOLANO DE CRÉDITO	29.669	-	5.512	21.652	2.804	-	299	
	FONDO COMÚN	92.762	-	14.631	87.875	1.918	-	11.662	
	CARONÍ	78.193	-	25.776	78.275	3.829	-	29.687	
	CITIBANK	46.766	-	14.551	28.457	4.455	-	697	
	SOFITASA	34.700	-	12.731	24.007	94	-	2.132	
	DEL SUR	35.154	-	14.908	26.252	64	-	6.070	
	BANCO ACTIVO	19.038	-	7.389	18.830	5	-	7.186	
	BANCO AGRÍCOLA DE VENEZUELA	75.042	-	2.835	225.164	-	-	152.957	
	INTERNACIONAL DE DESARROLLO	1.166	-	571	1.245	-	1	651	
BANCA COMERCIAL	INDUSTRIAL DE VENEZUELA	154.550	-	82.544	92.630	964	-	21.588	
	PLAZA	12.260	-	394	12.213	51	-	398	
	GUAYANA	21.882	-	12.155	76.324	259	-	66.856	
	100% BANCO	20.787	-	8.483	15.879	146	-	3.721	
	BANPLUS	6.378	-	2.005	7.050	-	-	2.677	
	BANCO DE EXPORTACIÓN Y COMERCIO	635	-	346	289	-	-	-	
	BANCRECER	3.852	-	2.340	1.651	-	-	139	
	BANGENTE	3.323	-	8	3.504	-	-	189	
	MI BANCO	896	-	10	1.130	-	-	244	
	BANCAMIGA	405	-	1	409	-	-	5	
RESTO DEL SISTEMA BANCARIO	BANCO DEL PUEBLO SOBERANO 1/	9.382	-	179	9.495	-	1	293	
	SOFOCCIDENTE	472	-	26	648	-	-	202	
	FIVCA	4	-	-	-	4	-	-	
	IMCP	1.098	-	744	1.206	-	-	852	
	BANCOEX	14.253	-	6.085	15.945	2.442	-	10.219	
BANCA UNIVERSAL Y BANCA COMERCIAL		4.225.268	42	1.153.004	4.203.660	159.789	4.616	1.295.843	
Banca Universal		4.008.776	42	1.047.077	3.999.275	158.369	4.616	1.200.603	
Banca Comercial		216.492	-	105.927	204.385	1.420	-	95.240	
RESTO DEL SISTEMA BANCARIO		33.685	-	9.393	33.988	2.446	1	12.143	
Banca de Desarrollo		17.858	-	2.538	16.189	-	1	870	
Banca de Inversión		476	-	26	648	4	-	202	
Banca con Leyes Especiales		15.351	-	6.829	17.151	2.442	-	11.071	
TOTAL SISTEMA BANCARIO		4.258.953	42	1.162.397	4.237.648	162.235	4.617	1.307.986	
diciembre - 10		3.925.352	42	903.293	4.093.610	191.621	5.067	1.268.281	
VARIACIÓN									
ABSOLUTA		333.601	-	259.104	144.038	(29.386)	(450)	39.705	
RELATIVA		8,50	-	28,68	3,52	(15,34)	(8,88)	3,13	

FUENTE: BALANCE GENERAL DE PUBLICACIÓN  
GERENCIA GENERAL DE REGULACIÓN - GERENCIA DE INVESTIGACIÓN Y DESARROLLO ESTADÍSTICO  
1\_/ Cifras correspondientes al mes de diciembre de 2010.

**CUADRO N° I - 57**  
**SISTEMA BANCARIO**  
**DISTRIBUCIÓN DE LAS CAPTACIONES DEL PÚBLICO POR CUENTA, SEGÚN BANCO Y OTRAS INSTITUCIONES FINANCIERAS**  
**31-03-11**  
**(Miles de Bs.F)**

BANCO Y OTRAS INSTITUCIONES FINANCIERAS		CAPTACIONES DEL PÚBLICO					
		DEPOSITOS EN CUENTAS CORRIENTES			DEPÓSITOS DE AHORRO	DEPÓSITOS A PLAZO	OTRAS CAPTACIONES
		TOTAL	NO REMUNERADAS	REMUNERADAS			
<b>BANCA UNIVERSAL</b>	VENEZUELA	53.753.987	37.629.593	20.008.293	17.621.300	9.963.286	6.078.598
	BANESCO	44.955.951	28.791.355	12.542.094	16.249.261	8.352.123	7.809.348
	MERCANTIL	41.862.490	25.968.877	12.805.024	13.163.853	13.129.754	2.293.885
	PROVINCIAL	41.425.974	22.467.235	12.125.531	10.341.704	8.192.753	10.725.080
	BICENTENARIO	33.166.084	14.937.969	12.322.957	2.615.012	5.105.321	13.042.038
	OCCIDENTAL DE DESCUENTO	20.049.785	10.231.623	5.552.078	4.679.545	3.155.487	1.633.814
	EXTERIOR	14.355.703	7.503.342	3.666.672	3.836.670	1.976.845	4.864.136
	BANCARIBE	13.255.860	5.647.323	3.355.155	2.292.168	2.719.999	4.576.031
	BANCO DEL TESORO	10.988.446	7.666.646	5.019.204	2.647.442	372.465	733.257
	CORP BANCA	8.995.867	4.483.896	2.696.135	1.787.761	1.622.021	682.355
	NACIONAL DE CRÉDITO	7.989.885	4.116.445	2.999.606	1.116.839	1.301.589	934.345
	VENEZOLANO DE CRÉDITO	7.356.518	5.619.401	3.163.757	2.455.644	697.064	1.040.053
	FONDO COMÚN	6.492.833	3.279.701	992.904	2.286.797	2.679.595	530.525
	CARONÍ	4.705.843	2.671.634	2.153.816	517.818	1.048.851	521.053
	CITIBANK	3.756.229	3.249.101	2.794.487	454.614	244.620	250.154
	SOFITASA	2.624.194	1.447.809	1.167.842	279.967	769.443	394.474
	DEL SUR	2.007.792	1.003.716	609.440	394.276	848.383	155.693
	BANCO ACTIVO	1.578.230	1.205.364	998.660	206.704	54.902	104.486
	BANCO AGRÍCOLA DE VENEZUELA	1.125.524	967.315	900.211	67.104	78.708	79.501
	INTERNACIONAL DE DESARROLLO	66.333	61.343	61.343	-	2.340	2.650
<b>BANCA COMERCIAL</b>	INDUSTRIAL DE VENEZUELA	10.578.259	7.599.824	5.647.514	1.952.310	1.882.490	548.664
	PLAZA	3.144.559	1.591.354	1.217.265	374.089	1.228.879	53.463
	GUAYANA	2.124.221	1.513.566	950.129	563.437	403.215	124.937
	100% BANCO	1.580.714	1.008.596	248.519	760.077	246.297	160.528
	BANPLUS	1.144.470	696.112	459.291	236.821	126.882	68.632
<b>RESTO DEL SISTEMA BANCARIO</b>	BANCO DE EXPORTACIÓN Y COMERCIO	5.472	5.472	5.472	-	-	-
	BANCRECER	314.061	209.532	108.204	101.328	108	75.506
	BANGENTE	157.572	81.628	79.795	1.833	18.882	15.076
	MI BANCO	102.883	33.751	32.364	1.387	3.222	7.172
	BANCAMIGA	43.295	-	-	-	13.538	29.757
	BANCO DEL PUEBLO SOBERANO 1_/	14.851	9.035	7.036	1.999	5.228	560
	SOFIOCCIDENTE	16.915	-	-	-	-	11
	FIVCA	-	-	-	-	-	-
	IMCP	553.981	545.001	545.001	-	5.551	3.331
	BANCOEX	-	-	-	-	-	-
<b>BANCA UNIVERSAL Y BANCA COMERCIAL</b>		<b>339.091.223</b>	<b>201.364.612</b>	<b>114.463.399</b>	<b>86.901.213</b>	<b>66.203.312</b>	<b>60.802.747</b>
Banca Universal		320.513.528	188.949.688	105.935.209	83.014.479	62.315.549	59.846.523
Banca Comercial		18.577.695	12.414.924	8.528.190	3.886.734	3.887.763	956.224
Bancos de capital privado		7.999.436	4.815.100	2.880.676	1.934.424	2.005.273	407.560
Bancos de capital del estado		10.578.259	7.599.824	5.647.514	1.952.310	1.882.490	548.664
<b>RESTO DEL SISTEMA BANCARIO</b>		<b>1.203.558</b>	<b>878.947</b>	<b>772.400</b>	<b>106.547</b>	<b>46.529</b>	<b>131.413</b>
Banca de Desarrollo		632.662	333.946	227.399	106.547	40.978	128.071
Banca de Inversión		16.915	-	-	-	16.904	11
Banca con Leyes Especiales		553.981	545.001	545.001	-	5.551	3.331
<b>TOTAL SISTEMA BANCARIO</b>		<b>340.294.781</b>	<b>202.243.559</b>	<b>115.235.799</b>	<b>87.007.760</b>	<b>66.249.841</b>	<b>60.934.160</b>
<b>diciembre - 10</b>		<b>324.906.342</b>	<b>186.770.375</b>	<b>106.900.822</b>	<b>79.869.553</b>	<b>65.657.494</b>	<b>59.915.541</b>
<b>VARIACIÓN</b>							
<b>ABSOLUTA</b>		<b>15.388.439</b>	<b>15.473.184</b>	<b>8.334.977</b>	<b>7.138.207</b>	<b>592.347</b>	<b>1.018.619</b>
<b>RELATIVA</b>		<b>4,74</b>	<b>8,28</b>	<b>7,80</b>	<b>8,94</b>	<b>0,90</b>	<b>1,70</b>

FUENTE: BALANCE GENERAL DE PUBLICACIÓN  
GERENCIA GENERAL DE REGULACIÓN - GERENCIA DE INVESTIGACIÓN Y DESARROLLO ESTADÍSTICO  
1\_/ Cifras correspondientes al mes de diciembre de 2010.



**CUADRO Nº I - 58**  
**SISTEMA BANCARIO**  
**DISTRIBUCIÓN DE LOS DEPÓSITOS A PLAZO POR VENCIMIENTO, SEGÚN BANCO Y OTRAS INSTITUCIONES FINANCIERAS**  
**31-03-11**  
**(Miles de Bs.F)**

BANCO Y OTRAS INSTITUCIONES FINANCIERAS		T O T A L	D E P Ó S I T O S A P L A Z O					MÁS DE 360 DÍAS	
			HASTA 30 DÍAS	DE 31 DÍAS A 60 DÍAS	DE 61 DÍAS A 60 DÍAS	DE 91 DÍAS A 180 DÍAS	DE 181 DÍAS A 360 DÍAS		
BANCA UNIVERSAL	VENEZUELA	82.510	48.654	18.181	11.733	2.489	1.377	76	
	BANESCO	3.125	353	1.373	38	875	439	47	
	MERCANTIL	469.974	83.113	54.884	57.774	267.625	6.578	-	
	PROVINCIAL	40.906	20.163	20.496	221	9	17	-	
	BICENTENARIO	80.756	70.863	5.979	3.366	517	25	6	
	OCCIDENTAL DE DESCUENTO	1.633.814	1.342.656	192.211	97.458	1.487	2	-	
	EXTERIOR	11.380	2.782	8.277	158	154	9	-	
	BANCARIBE	312.507	235.088	75.509	1.907	3	-	-	
	BANCO DEL TESORO	2.216.078	197.561	2.017.927	445	145	-	-	
	CORP BANCA	2.207.595	1.644.643	492.733	66.633	3.372	214	-	
	NACIONAL DE CRÉDITO	1.637.506	958.564	505.393	168.541	3.723	1.285	-	
	VENEZOLANO DE CRÉDITO	-	-	-	-	-	-	-	
	FONDO COMÚN	3.012	520	2.437	-	50	2	3	
	CARONÍ	464.305	-	405.033	44.153	14.996	79	44	
	CITIBANK	12.354	11.174	514	423	243	-	-	
	SOFITASA	12.468	10.921	1.547	-	-	-	-	
	DEL SUR	-	-	-	-	-	-	-	
	BANCO ACTIVO	213.478	18.191	113.997	46.774	34.366	150	-	
	BANCO AGRÍCOLA DE VENEZUELA	-	-	-	-	-	-	-	
	INTERNACIONAL DE DESARROLLO	-	-	-	-	-	-	-	
BANCA COMERCIAL	INDUSTRIAL DE VENEZUELA	547.281	541.228	(285)	3.539	2.799	-	-	
	PLAZA	270.863	50.872	186.199	10.777	23.015	-	-	
	GUAYANA	82.503	65.707	9.357	5.625	1.789	25	-	
	100% BANCO	165.293	134.389	25.738	3.251	902	1.013	-	
	BANPLUS	252.844	-	182.545	18.591	49.615	2.070	23	
	BANCO DE EXPORTACIÓN Y COMERCIO	-	-	-	-	-	-	-	
RESTO DEL SISTEMA BANCARIO	BCA DE DESARROLLO	BANCRECER	28.915	10	15.587	13.318	-	-	-
		BANGENTE	41.986	36.671	5.118	158	39	-	-
		MI BANCO	58.738	53.196	2.618	2.924	-	-	-
	OTRAS INSTITUCIONES FINANCIERAS	BANCAMIGA	-	-	-	-	-	-	-
		BANCO DEL PUEBLO SOBERANO 1_/	28	19	9	-	-	-	-
		SOFIOCCIDENTE	16.904	-	11.038	5.518	348	-	-
		FIVCA	-	-	-	-	-	-	-
		IMCP	98	-	-	98	-	-	-
		BANCOEX	-	-	-	-	-	-	-
BANCA UNIVERSAL Y BANCA COMERCIAL		10.720.552	5.437.442	4.320.045	541.407	408.174	13.285	199	
Banca Universal		9.401.768	4.645.246	3.916.491	499.624	330.054	10.177	176	
Banca Comercial		1.318.784	792.196	403.554	41.783	78.120	3.108	23	
RESTO DEL SISTEMA BANCARIO		146.669	89.896	34.370	22.016	387	-	-	
Banca de Desarrollo		129.667	89.896	23.332	16.400	39	-	-	
Banca de Inversión		16.904	-	11.038	5.518	348	-	-	
Banca con Leyes Especiales		98	-	-	98	-	-	-	
TOTAL SISTEMA BANCARIO		10.867.221	5.527.338	4.354.415	563.423	408.561	13.285	199	
diciembre - 10		12.562.932	5.045.906	5.584.802	1.000.796	916.888	5.073	9.467	
VARIACIÓN									
ABSOLUTA		(1.695.711)	481.432	(1.230.387)	(437.373)	(508.327)	8.212	(9.268)	
RELATIVA		(13,50)	9,54	(22,03)	(43,70)	(55,44)	161,88	(97,90)	

FUENTE: BALANCE GENERAL "FORMA E"  
GERENCIA GENERAL DE REGULACIÓN - GERENCIA DE INVESTIGACIÓN Y DESARROLLO ESTADÍSTICO  
1\_/ Cifras correspondientes al mes de diciembre de 2010.

**CUADRO Nº I - 59**  
**BANCA UNIVERSAL Y BANCA COMERCIAL**  
**DISTRIBUCIÓN DE LA CARTERA DE CRÉDITOS, CARTERA DE INVERSIONES Y CAPTACIONES DEL PÚBLICO POR REGIÓN ADMINISTRATIVA Y CENTRO POBLADO**  
**31-03-11**  
**(Bolívares Fuertes)**

												1/7	
T O T A L	NÚMERO			CARTERA			CAPTACIONES DE PERSONAS NATURALES Y JURÍDICAS					CAPTACIONES OFICIALES	TOTAL CAPTACIONES DEL PÚBLICO
	OFICINAS	CAJEROS AUTOMÁTICOS	TAQUILLAS EXTERNAS	DE CRÉDITOS	DE INVERSIÓN	TOTAL	DEPÓSITOS EN CUENTAS CORRIENTES	DEPÓSITOS DE AHORRO	DEPÓSITOS A PLAZO	OTROS INSTRUMENTOS DE CAPTACIÓN	TOTAL		
T O T A L	3.391	7.925	1.872	183.797.499.895	102.161.725.685	285.959.225.580	153.536.692.607	63.934.791.064	6.769.111.902	50.043.460.047	274.284.055.620	64.807.167.449	339.091.223.069
MEÑOS PROVISIÓN				9.988.426.310	511.290.381	10.499.716.691							
SUB - TOTAL	3.391	7.925	1.872	193.785.926.205	102.673.016.066	296.458.942.271	153.536.692.607	63.934.791.064	6.769.111.902	50.043.460.047	274.284.055.620	64.807.167.449	339.091.223.069
R E G I Ó N	NÚMERO			CARTERA			CAPTACIONES DE PERSONAS NATURALES Y JURÍDICAS					CAPTACIONES OFICIALES	TOTAL CAPTACIONES DEL PÚBLICO
	OFICINAS	CAJEROS AUTOMÁTICOS	TAQUILLAS EXTERNAS	DE CRÉDITOS	DE INVERSIÓN	TOTAL	DEPÓSITOS EN CUENTAS CORRIENTES	DEPÓSITOS DE AHORRO	DEPÓSITOS A PLAZO	OTROS INSTRUMENTOS DE CAPTACIÓN	TOTAL		
CAPITAL	1.126	3.553	514	114.326.541.251	58.104.588.403	172.431.129.654	81.763.337.736	26.323.703.059	4.337.987.693	38.303.201.466	150.728.229.954	42.943.568.857	193.671.798.811
DISTRITO CAPITAL	958	3.149	407	110.068.814.575	58.104.588.403	168.173.402.978	77.258.868.205	23.425.375.180	4.211.477.950	37.869.428.963	142.765.150.298	42.117.638.785	184.882.789.083
..ÁREA METROPOLITANA	909	3.048	378	109.564.232.951	58.104.588.403	167.668.821.354	75.858.716.656	22.474.163.014	4.166.592.589	37.757.556.456	140.257.028.715	41.702.175.981	181.959.204.696
LIBERTADOR	433	1.913	201	49.780.722.239	45.668.924.457	95.449.646.696	34.696.752.783	11.405.807.004	929.769.562	18.458.922.995	65.491.252.344	27.813.545.200	93.304.797.544
Altagracia	15	35	3	312.626.246	-	312.626.246	350.217.174	29.918.235	14.469.177	25.827.337	644.840.995	582.135.147	1.226.976.142
Antimano	10	11	1	169.142.546	-	169.142.546	212.563.334	138.024.652	7.686.125	14.682.471	372.956.582	99.485	373.056.067
Candelaria	43	135	17	6.623.724.452	13.986.220.382	20.609.944.834	3.630.506.262	1.418.458.821	159.426.949	4.980.879.544	10.189.271.576	3.974.921.035	14.164.192.611
Caricuaçu	5	11	6	80.960.624	-	80.960.624	71.637.541	116.699.966	1.918.759	7.344.802	197.570.868	1.938.761	199.509.629
Catedral	25	442	9	18.226.182.507	19.356.083.725	37.582.266.232	10.185.416.418	1.775.487.830	87.120.281	9.466.045.735	21.514.070.264	12.471.742.136	33.985.812.400
Coche	13	14	1	190.738.205	-	190.738.205	315.988.287	170.869.283	103.439.440	-	590.297.010	107.817.126	698.114.136
El Junquito	4	5	-	97.723.460	-	97.723.460	187.037.408	91.958.501	7.746.067	1.953.925	288.695.901	7.854	288.703.755
EL Paraíso	20	44	5	458.245.099	-	458.245.099	574.753.637	433.507.043	26.156.835	40.472.019	1.074.889.534	56.435.645	1.131.325.179
El Recreo	71	132	44	4.643.355.439	1.716.886.851	6.360.242.290	8.201.254.671	1.666.713.727	166.194.242	527.022.560	10.561.185.200	3.414.528.508	13.975.713.708
El Valle	22	44	11	285.655.771	-	285.655.771	466.081.841	307.658.875	17.282.481	46.651.437	837.674.634	1.099.365.411	1.937.040.045
La Vega	19	56	11	451.611.456	-	451.611.456	470.308.631	577.235.979	12.211.293	60.845.468	1.120.601.371	369.424.510	1.490.025.881
Macarao	1	3	-	1.181.229	-	1.181.229	25.752.631	15.098.984	1.089.337	11.940.952	41.940.952	11.940.952	41.940.952
San Agustín	9	21	7	266.736.221	-	266.736.221	390.795.984	246.940.728	6.222.338	56.884.874	700.843.924	1.806.496.284	2.507.340.208
San Bernardino	24	662	12	14.821.861.518	10.609.733.499	25.431.595.017	5.192.357.833	589.618.089	143.997.086	2.769.940.115	8.695.913.123	793.308.947	9.489.222.070
San José	9	12	5	106.604.498	-	106.604.498	258.946.776	214.289.899	5.736.376	23.777.689	502.750.740	114.870.421	617.621.161
San Juan	26	49	10	703.977.204	-	703.977.204	668.737.673	524.355.183	20.994.597	53.106.300	1.267.193.753	17.729.307	1.284.923.060
San Pedro	33	58	11	584.959.051	-	584.959.051	946.353.174	684.553.408	34.504.692	119.565.643	1.784.976.917	132.115.901	1.917.092.818
Santa Rosalía	29	42	9	596.867.964	-	596.867.964	903.075.069	625.862.787	34.347.371	91.777.521	1.654.882.748	1.064.476.152	2.719.358.900
Santa Teresa	22	67	22	459.358.741	-	459.358.741	841.553.148	768.635.422	33.360.482	94.360.739	1.738.109.791	1.672.977.038	3.411.086.829
Sucree	30	70	17	661.619.080	-	661.619.080	841.006.219	747.929.592	46.954.971	76.656.579	1.712.586.461	133.155.532	1.845.741.993
BARUTA (*)	149	267	50	6.304.980.413	184.671.525	6.489.651.938	7.202.523.606	2.832.820.594	481.640.866	523.164.997	11.040.150.063	560.577.623	11.600.727.686
Baruta	114	208	41	5.347.731.532	184.671.525	5.532.403.057	6.195.755.509	2.213.220.233	463.770.648	443.012.968	9.315.759.358	522.885.794	9.838.645.152
El Cafetal	29	51	6	781.572.003	-	781.572.003	828.774.607	526.242.272	16.413.884	63.680.623	1.435.111.386	37.691.829	1.472.803.215
Las Minas de Baruta	6	8	3	175.676.878	-	175.676.878	177.993.490	93.358.089	1.456.334	16.471.406	289.279.319	-	289.279.319
CHACAO (*)	175	531	83	46.930.522.689	12.250.992.421	59.181.515.110	25.693.970.026	5.454.138.961	2.589.354.599	18.439.668.433	52.177.132.019	12.866.304.716	65.043.436.735
EL HATILLO (*)	21	44	11	592.678.004	-	592.678.004	535.088.492	354.756.701	10.021.239	43.516.392	943.380.824	14.079.699	957.460.523
SUCRE (*)	131	293	33	5.955.329.606	-	5.955.329.606	7.730.383.749	2.426.639.754	155.806.639	292.263.639	10.605.113.465	447.668.743	11.052.782.208
Petare	77	153	23	3.309.845.907	-	3.309.845.907	4.014.648.160	1.523.354.157	80.177.223	283.505.030	5.901.685.570	362.076.813	6.263.762.383
Leoncio Martínez	6	9	1	197.983.106	-	197.983.106	275.501.234	126.370.784	9.029.746	8.778.609	419.680.373	15.569	419.695.942
Filas de Mariches	48	131	9	2.447.500.593	-	2.447.500.593	3.440.233.355	776.914.813	66.599.354	-	4.283.747.522	85.576.361	4.369.323.883
..ESTADO VARGAS	49	101	29	504.581.624	-	504.581.624	1.400.151.549	951.212.166	44.885.361	111.872.507	2.508.121.583	415.462.804	2.923.584.387
VARGAS	49	101	29	504.581.624	-	504.581.624	1.400.151.549	951.212.166	44.885.361	111.872.507	2.508.121.583	415.462.804	2.923.584.387
Caraballeda	5	7	2	42.725.281	-	42.725.281	74.550.499	115.970.872	2.225.682	8.294.185	201.041.238	18.596.499	219.637.737
Carayaca	1	1	-	2.480	-	2.480	5.691.711	24.554.810	-	1.650.037	31.896.558	252.710	32.149.268
Catía La Mar	14	34	7	156.005.718	-	156.005.718	348.074.951	303.552.616	20.474.520	33.189.905	705.291.992	60.335.731	765.627.723
El Junco	1	2	1	12.989.540	-	12.989.540	19.549.601	12.919.185	-	1.744.195	34.212.981	-	34.212.981
La Guaira	7	11	6	80.338.325	-	80.338.325	199.189.131	85.294.802	7.671.730	-	292.155.663	113.788.416	405.944.079
Macuto	-	-	-	-	-	-	-	-	-	-	-	-	-
Maquetía	12	29	8	155.077.127	-	155.077.127	473.427.928	286.782.277	9.826.969	36.879.636	806.917.010	181.957.735	988.874.745
Naiguatá	3	4	1	2.627.173	-	2.627.173	15.104.116	13.288.466	4.245.018	2.121.991	34.759.591	2.775.044	37.534.635
Raúl Leoni	2	5	2	5.736.526	-	5.736.526	25.632.360	11.162.575	441.442	2.614.685	39.051.662	24.429.957	64.281.019
Carlos Soublette	4	8	2	49.079.454	-	49.079.454	238.931.252	97.686.563	-	25.377.673	361.995.488	13.326.712	375.322.200
..ESTADO MIRANDA	168	404	107	4.257.726.676	-	4.257.726.676	4.504.469.531	2.898.327.879	126.509.743	433.772.503	7.963.079.656	825.930.072	8.789.009.728
ACEVEDO	5	14	3	54.210.440	-	54.210.440	128.608.587	59.275.429	13.709.443	30.975.810	232.567.269	220.388.514	452.955.783
Caucaguá	4	13	2	38.822.758	-	38.822.758	67.014.121	46.175.500	2.517.618	10.515.465	126.222.704	101.352	

**CUADRO Nº I - 59**  
**BANCA UNIVERSAL Y BANCA COMERCIAL**  
**DISTRIBUCIÓN DE LA CARTERA DE CRÉDITOS, CARTERA DE INVERSIONES Y CAPTACIONES DEL PÚBLICO POR REGIÓN ADMINISTRATIVA Y CENTRO POBLADO**  
**31-03-11**  
**(Bolívars Fuertes)**

(Continúa en la página 2)														2/7
R E G I Ó N	NÚMERO			C A R T E R A			CAPTACIONES DE PERSONAS NATURALES Y JURÍDICAS						CAPTACIONES DEBIL PÚBLICO	TOTAL CAPTACIONES DEBIL PÚBLICO
	OFICINAS	CAJEROS AUTOMÁTICOS	TAQUILLAS EXTERNAS	DE CRÉDITOS	DE INVERSIÓN	TOTAL	DEPÓSITOS EN CUENTAS CORRIENTES	DEPÓSITOS DE AHORRO	DEPÓSITOS A PLAZO	OTROS INSTRUMENTOS DE CAPTACIÓN	T O T A L			
CENTRAL	496	959	238	22.122.947.448	-	22.122.947.448	23.979.807.663	9.700.307.047	788.041.882	2.629.024.956	37.097.181.548	2.272.689.916	39.369.871.464	
ESTADO ARAGUA	195	388	107	9.050.497.220	-	9.050.497.220	7.952.858.745	3.793.005.210	259.286.385	697.580.745	12.702.731.085	880.580.834	13.583.311.919	
BOLIVAR	1	1	1	37	-	37	3.912.358	4.585.320	-	54.458	8.532.134	154.052	8.686.186	
CAMATAGUA	1	2	2	7.022.549	-	7.022.549	6.530.076	8.411.086	-	2.323.599	17.447.960	610.082	18.058.042	
GIRARDOT	94	202	45	5.550.826.089	-	5.550.826.089	4.685.136.917	2.092.315.411	188.768.036	481.538.775	7.447.759.139	723.423.187	8.171.182.326	
Choroní	3	4	-	2.313.341	-	2.313.341	1.546.450	4.744.492	-	1.875.040	18.270.962	16.718	18.287.700	
Las Delicias	35	73	19	2.187.818.859	-	2.187.818.859	2.284.482.339	1.010.531.144	136.044.357	211.376.968	3.842.434.208	583.095.847	4.225.530.055	
Madre María de San José	28	61	20	1.286.803.666	-	1.286.803.666	952.730.708	428.185.799	23.917.577	86.330.559	1.491.164.643	115.278.770	1.606.443.413	
Joaquín Crespo	12	20	2	610.819.733	-	610.819.733	504.286.211	240.517.422	8.292.690	106.686.666	859.782.989	5.684.211	865.467.200	
Pedro José Ovalles	3	12	1	35.687.258	-	35.687.258	58.481.704	21.687.274	122.632	5.161.968	85.453.578	263.571	85.717.149	
José Casanova Godoy	3	6	1	174.203.423	-	174.203.423	164.790.761	54.430.868	1.347.806	7.305.449	227.874.884	133.219	228.008.103	
Andrés Eloy Blanco	9	26	2	1.190.145.302	-	1.190.145.302	633.305.066	295.757.910	11.418.917	62.802.725	1.003.284.618	3.927.405	1.007.212.023	
Los Tacaguanes	1	-	-	63.034.507	-	63.034.507	75.513.678	36.460.502	7.519.057	-	119.493.237	15.023.446	134.516.683	
JOSÉ ÁNGEL LAMAS	3	4	2	134.703.515	-	134.703.515	62.997.742	24.994.975	1.136.224	4.686.323	63.815.273	10.287.666	104.102.399	
JOSE FÉLIX RIBAS	15	33	11	507.380.895	-	507.380.895	682.543.160	314.688.643	11.875.770	314.663.199	1.040.370.772	27.322.357	1.067.693.129	
Jose Félix Ribas	13	31	10	469.911.150	-	469.911.150	632.659.030	299.901.630	10.005.814	314.663.199	974.029.673	16.980.208	991.009.881	
Castor Nieves Ríos	2	2	-	37.469.745	-	37.469.745	49.884.130	14.787.013	1.669.956	-	66.341.099	10.342.149	76.683.248	
JOSE RAFAEL REVENGA	6	12	4	67.335.029	-	67.335.029	71.122.671	80.885.752	3.069.462	7.399.460	162.477.345	5.500.325	167.977.670	
LIBERTADOR	3	5	2	63.691.438	-	63.691.438	77.070.254	65.320.261	2.082.502	21.543.481	166.016.498	10.875.876	176.892.374	
Capital Mario Briceño Iragorry	4	4	2	58.627.882	-	58.627.882	65.570.010	54.990.649	59.502	8.658.764	126.384.025	8.706.150	135.091.175	
Carla de Azúcar	1	1	-	5.063.556	-	5.063.556	13.500.244	11.223.612	2.023.000	12.884.717	39.631.573	5.216.729	41.801.299	
SAN CASIMIRO	1	3	2	9.494.965	-	9.494.965	13.702.233	23.840.890	185.389	4.011.369	39.129.881	3.829.892	42.959.772	
SAN SEBASTIÁN	2	3	1	2.040.005	-	2.040.005	12.763.925	18.792.658	2.966.832	4.098.326	38.821.741	5.395.255	44.016.996	
SANTIAGO MARINÓ	24	43	14	774.207.101	-	774.207.101	771.805.211	366.022.480	11.654.316	44.247.812	1.193.730.132	18.913.462	1.212.643.791	
Santiago Marín	19	38	12	648.405.839	-	648.405.839	713.780.642	352.248.635	11.212.899	44.238.934	1.118.481.110	18.486.421	1.136.967.531	
Chuao	-	-	-	-	-	-	-	-	-	-	-	-	-	
Arévalo Aporte	1	2	-	98.937.295	-	98.937.295	31.001.079	6.363.951	62.200	1.769.389	39.196.590	427.041	39.623.631	
Samán de Güere	3	3	2	26.863.967	-	26.863.967	27.024.009	7.409.894	379.217	1.239.509	36.052.629	36.052.629	36.052.629	
SANTOS MICHELENA	4	7	3	79.140.817	-	79.140.817	92.010.127	57.571.534	923.479	7.120.700	157.625.840	4.732.802	162.358.642	
SUCRE	24	38	9	1.611.691.523	-	1.611.691.523	1.900.486.539	480.723.286	30.798.365	58.236.847	1.760.214.037	55.810.617	1.816.024.654	
Sucre	37	9	1	1.449.882.949	-	1.449.882.949	1.085.194.480	445.657.867	12.423.495	52.843.635	1.614.609.355	55.810.617	1.670.419.962	
Bella Vista	1	1	-	162.008.874	-	162.008.874	102.302.059	35.065.419	2.644.870	5.992.314	145.604.662	145.604.662	145.604.662	
TOVAR	3	4	3	37.429.057	-	37.429.057	58.033.434	79.895.396	779.375	5.622.654	144.330.859	5.622.654	144.330.859	
URDANETA	2	3	1	1.120.063	-	1.120.063	3.996.772	2.534.303	448.300	1.079.560	8.058.935	196.606	8.257.541	
ZAMORA	10	25	6	204.414.137	-	204.414.137	216.550.446	170.486.441	4.741.331	26.548.321	418.356.739	9.406.153	427.762.892	
Zamora	9	23	4	202.677.842	-	202.677.842	208.433.569	162.732.629	4.393.331	24.332.840	399.892.469	9.327.163	408.219.632	
Magdalena	1	2	2	1.736.295	-	1.736.295	8.146.877	7.753.812	348.000	2.215.581	18.464.270	78.990	18.543.260	
FRANCISCO LINARES ALCANTARA	-	-	-	-	-	-	-	-	-	-	-	-	-	
OCUMARE DE LA COSTA DE ORO	1	1	1	-	-	-	4.065.470	1.956.774	4.665	216.694	6.243.603	-	6.243.603	
ESTADO CARABOBO	275	512	112	12.611.181.067	-	12.611.181.067	15.529.112.302	5.516.462.022	508.064.586	1.858.631.948	23.412.270.858	1.252.945.959	24.665.216.817	
BEJUMA	5	6	-	158.452.420	-	158.452.420	136.010.077	173.696.987	1.734.138	22.513.499	333.954.661	670.519	334.625.180	
CARLOS ARVELO ( Güigüe )	3	3	1	106.896.956	-	106.896.956	61.180.560	55.586.650	7.150.100	16.773.142	140.690.452	5.133.215	145.823.667	
DIEGO IBARRA ( Mariana )	2	5	3	33.579.321	-	33.579.321	45.159.125	27.070.586	270.958	3.342.835	104.942.416	10.233.406	115.081.322	
GUACARA	21	40	9	668.612.870	-	668.612.870	712.061.007	399.108.093	32.664.006	-	1.143.833.106	22.951.847	1.166.794.953	
Ciudad Alianza	7	10	6	128.323.836	-	128.323.836	163.788.951	140.159.130	5.280.293	-	309.228.374	3.214.972	311.243.346	
Guacara	14	30	3	540.289.034	-	540.289.034	548.272.056	258.948.963	27.383.713	-	834.604.732	20.946.675	855.551.607	
No Urbana Yagua	-	-	-	-	-	-	-	-	-	-	-	-	-	
JUAN JOSÉ MORA ( Morón )	8	9	2	115.165.615	-	115.165.615	116.882.754	69.841.779	7.024.614	9.675.964	203.425.111	3.908.644	207.333.755	
LIBERTADOR	7	8	6	44.958.874	-	44.958.874	149.885.468	58.947.224	11.167.345	15.278.021	235.278.058	7.091.114	242.369.172	
Tocuyito	1	7	5	44.833.836	-	44.833.836	146.250.446	57.326.331	4.741.331	225.568.792	229.522.732	7.091.053	236.613.785	
Independencia	1	1	-	125.038	-	125.038	3.252.204	1.618.893	8.229	5.929	1.220.532	61	6.756.387	
LOS GUAYOS	17	19	1	117.179.913	-	117.179.913	172.602.080	42.676.482	1.715.020	-	216.993.526	10.982.027	227.975.551	
MIRANDA	2	1	1	12.259.454	-	12.259.454	18.629.282	1.890.682	14.510	950.760	21.485.240	533.772	22.019.006	
MONTALBÁN	7	1	-	7.196.571	-	7.196.571	9.600.202	10.007.454	1.438.460	2.329.799	1.220.532	24.960.241	25.180.780	
NAGUANAGUA	23	38	6	450.575.726	-	450.575.726	676.732.513	376.862.376	19.898.487	46.066.342	1.119.559.718	187.942.688	1.307.502.586	
PUERTO CABELLO	30	54	11	655.962.307	-	655.962.307	925.126.622	427.476.780	30.886.458	225.199.379	1.608.689.239	499.858.409	2.068.547.648	
Bartolomé Salom	6	9	1	104.273.191	-	104.273.191	104.273.191	112.109.191	121.368	12.729.790	291.817.607	344.835.999	636.653.605	
Fraternidad	10	15	4	371.080.067	-	371.080.067								

**CUADRO Nº I - 59**  
**BANCA UNIVERSAL Y BANCA COMERCIAL**  
**DISTRIBUCIÓN DE LA CARTERA DE CRÉDITOS, CARTERA DE INVERSIONES Y CAPTACIONES DEL PÚBLICO POR REGIÓN ADMINISTRATIVA Y CENTRO POBLADO**  
**31-03-11**  
**(Bolívares Fuertes)**

R E G I Ó N	NÚMERO			C A R T E R A			CAPTACIONES DE PERSONAS NATURALES Y JURÍDICAS					CAPTACIONES OFICIALES	TOTAL CAPTACIONES DEL PÚBLICO
	OFICINAS	CAJEROS AUTOMÁTICOS	TAQUILLAS EXTERNAS	DE CRÉDITOS	DE INVERSIÓN	TOTAL	DEPÓSITOS EN CUENTAS CORRIENTES	DEPÓSITOS DE AHORRO	DEPÓSITOS A PLAZO	OTROS INSTRUMENTOS DE CAPTACIÓN	TOTAL		
CENTRO - OCCIDENTAL	354	778	237	14.220.685.404	-	14.220.685.404	11.674.799.204	5.835.142.657	393.738.207	1.113.025.507	19.016.705.575	2.311.420.244	21.328.125.819
.- ESTADO FALCÓN	76	177	59	1.560.530.444	-	1.560.530.444	1.933.926.017	958.082.184	109.836.501	236.893.658	3.238.738.360	431.770.543	3.670.508.903
ACOSTA (San Juan de los Cayos)	-	-	-	-	-	-	-	-	-	-	-	-	-
CACIQUE MANAURE	1	1	-	22.204.524	-	22.204.524	12.888.013	9.146.671	650.000	1.651.064	24.335.748	1.035.002	25.370.750
CARRUBANA	36	88	11	1.124.063.499	-	1.124.063.499	1.136.119.760	497.581.936	83.460.436	142.850.796	1.860.012.928	134.245.747	1.994.258.675
Carrubana	24	59	10	809.820.827	-	809.820.827	852.383.945	398.795.944	32.833.993	87.458.807	1.371.472.689	84.629.798	1.456.102.487
Norte	5	7	1	243.873.113	-	243.873.113	202.038.055	55.800.509	50.526.443	21.954.887	330.319.894	49.546.812	379.866.706
Punta Cardón	7	22	-	70.369.559	-	70.369.559	91.697.760	42.985.483	100.000	33.437.102	158.220.345	69.137	158.289.482
COLINA ( La Vela de Coro )	1	1	-	3.174.901	-	3.174.901	11.294.090	6.849.035	728.826	11.889.839	30.761.790	10.528.384	41.290.174
DABAJURO	1	1	1	3.270.930	-	3.270.930	24.670.974	11.999.723	68.662	512.315	37.251.674	6.846.512	44.098.186
FALCÓN	2	5	-	7.685.833	-	7.685.833	14.426.374	5.321.449	592.300	187.757	20.527.880	-	20.527.880
Adicora	1	3	-	6.873.928	-	6.873.928	9.974.930	2.958.984	60.300	33.155	13.027.369	-	13.027.369
Adaure	1	2	-	811.905	-	811.905	4.451.444	2.362.465	532.000	154.602	7.500.511	-	7.500.511
FEDERACIÓN ( Churuguara )	2	2	4	15.800.939	-	15.800.939	9.676.787	8.085.146	-	841.278	18.603.211	826.330	19.429.541
LOS TAQUES	5	6	2	44.617.950	-	44.617.950	56.207.909	51.828.417	2.172.900	12.102.449	122.311.675	11.817.187	134.128.862
Los Taques	2	2	1	1.556.127	-	1.556.127	4.441.880	2.191.665	10.000	48.640	6.692.185	-	6.692.185
Judibana	3	4	1	43.061.823	-	43.061.823	51.766.029	49.636.752	2.162.900	12.053.809	115.619.490	11.817.187	127.436.677
MAUROA ( Mene Mauroa)	-	-	-	-	-	-	-	-	-	-	-	-	-
MIRANDA	18	55	29	203.324.558	-	203.324.558	556.144.276	302.201.002	22.098.898	59.670.058	940.114.234	253.298.942	1.193.413.176
San Antonio	10	32	24	159.573.833	-	159.573.833	385.059.142	229.949.210	9.778.337	39.273.055	664.059.744	147.853.082	811.912.826
San Gabriel	7	22	4	37.871.569	-	37.871.569	128.771.302	53.253.054	2.614.117	10.279.960	194.918.433	74.428.929	269.347.362
Santa Ana	1	1	1	5.879.156	-	5.879.156	42.313.832	18.998.738	9.706.444	10.117.043	81.136.057	31.016.931	112.152.988
MONSEÑOR ITURRIZA ( Chichiriviche )	2	2	3	883.131	-	883.131	2.297.190	8.404.754	15.277	788.992	11.506.213	996.020	12.502.233
PETIT ( Colina )	1	1	2	-	-	-	129.609	86.545	-	-	216.154	-	216.154
PIRITU	-	-	-	-	-	-	-	-	-	-	-	-	-
SAN FRANCISCO	1	1	1	7.567.933	-	7.567.933	18.095.607	8.920.991	-	198.349	27.214.947	2.138.541	29.353.488
SILVA ( Tucacas )	5	13	5	121.384.850	-	121.384.850	84.629.166	38.107.526	49.202	5.329.671	128.115.565	7.717.449	135.833.014
ZAMORA ( Puerto Cumarebo )	1	1	1	6.551.396	-	6.551.396	7.346.262	9.548.989	-	871.090	17.766.341	2.320.429	20.086.770
.- ESTADO LARA	176	385	116	8.349.452.999	-	8.349.452.999	7.068.157.126	3.175.836.289	204.812.435	553.348.493	11.002.154.343	1.400.882.374	12.403.036.717
ANDRÉS ELOY BLANCO ( Pio Tamayo )	2	6	2	48.034.395	-	48.034.395	36.195.338	60.880.246	718.903	2.810.138	100.604.625	9.239.676	109.844.301
CRESPÓ ( Freitez )	4	5	2	36.357.870	-	36.357.870	29.071.188	31.737.746	58.607	3.206.781	64.074.322	65.465.234	65.465.234
IRIBARREN	127	295	86	7.224.606.573	-	7.224.606.573	6.167.819.424	2.481.330.633	191.161.477	455.298.455	9.295.609.994	1.298.301.506	10.593.911.500
Catedral	52	138	4	3.582.026.808	-	3.582.026.808	3.295.177.878	1.397.947.861	64.291.758	234.392.258	4.991.809.755	795.470.724	5.787.280.479
Concepción	24	53	10	1.024.149.851	-	1.024.149.851	964.860.715	459.330.713	81.540.365	98.584.695	1.604.316.488	77.010.413	1.681.326.901
El Cuij	2	2	2	141.116.628	-	141.116.628	45.552.874	12.468.319	3.801.034	62.474.123	100.641.664	163.115.787	163.115.787
Juan de Villegas	20	31	9	1.073.143.491	-	1.073.143.491	992.946.811	248.224.342	25.322.677	45.156.596	1.311.650.396	2.353.999	1.314.004.395
Santa Rosa	19	51	10	1.064.199.540	-	1.064.199.540	583.688.878	226.079.106	18.630.565	32.028.545	860.427.094	100.996.580	961.423.674
Unión	6	18	10	284.201.854	-	284.201.854	198.175.333	118.307.484	679.809	39.784.417	356.947.043	214.607.701	571.554.744
Aguedo Felipe Alvarado	2	-	-	1.919	-	1.919	977.610	653.417	2.903	452.779	2.086.709	110.085	2.196.794
Buena Vista	1	1	2	55.372.107	-	55.372.107	41.776.261	13.402.360	41.504	1.039.879	96.260.004	7.110.340	103.370.344
Juárez	1	1	1	394.375	-	394.375	4.663.064	4.917.036	-	58.282	9.638.382	-	9.638.382
JIMÉNEZ	7	13	6	299.682.230	-	299.682.230	214.876.687	138.894.149	4.197.060	19.587.052	377.554.948	4.145.465	381.700.413
Juan Bautista Rodríguez	6	12	6	299.682.230	-	299.682.230	214.876.687	138.894.149	4.197.060	19.587.052	377.554.948	4.145.465	381.700.413
Diego de Lozada	1	1	-	-	-	-	-	-	-	-	-	-	-
MORÁN	7	14	6	119.354.802	-	119.354.802	125.523.546	123.573.687	861.846	14.442.092	264.401.171	65.123.348	329.524.519
Bolívar	5	10	6	80.141.218	-	80.141.218	106.403.644	90.115.907	753.597	13.217.835	210.490.983	65.056.797	275.547.780
Guárico	1	4	-	39.175.968	-	39.175.968	16.729.503	24.648.172	-	791.362	42.169.037	66.551	42.235.588
Humocaro Bajo	1	-	-	37.616	-	37.616	2.390.399	8.809.608	108.249	432.895	11.741.151	-	11.741.151
PALAVECINO	15	25	5	167.906.274	-	167.906.274	223.706.858	145.039.356	6.134.951	31.269.700	406.150.865	8.905.378	415.056.243
Cabudare	13	24	5	167.230.894	-	167.230.894	221.704.517	144.525.235	6.134.951	31.269.700	403.634.403	8.905.378	412.538.781
José Gregorio Bastidas	2	1	-	675.380	-	675.380	2.002.341	914.121	-	2.516.462	-	-	2.516.462
SIMÓN PLANAS ( Sarare )	2	2	2	24.840.455	-	24.840.455	28.186.442	25.401.198	24.304	1.285.557	54.897.501	-	54.897.501
TORRES	9	20	6	379.953.983	-	379.953.983	219.470.458	148.790.541	1.641.328	21.671.051	391.573.378	10.681.960	402.255.338
Trinidad Samuel	8	19	6	314.204.733	-	314.204.733	185.007.901	128.603.250	1.348.328	20.894.824	335.854.303	10.665.622	346.519.925
Torres	1	1	-	65.749.250	-	65.749.250	34.462.557	20.187.291	293.000	776.227	55.719.075	16.338	55.735.413
URDANETA ( Siquisique )	3	5	1	48.716.417	-	48.716.417	23.307.185	20.188.728	13.959	3.777.667	47.287.539	3.094.129	50.381.668
.- ESTADO PORTUGUESA	69	148	41	3.727.000.455	-	3.727.000.455	2.101.630.085	1.143.506.158	63.322.484	229.460.242	3.537.918.969	259.207.575	3.797.126.544
AGUA BLANCA	1	-	-	23.236	-	23.236	4.021.806	6.007.085	99.363	512.760	10.641.014	347.169	10.988.183
ARAUQUE	12	28	2	756.368.605	-	756.368.605	420.482.397	156.678.035	3.743.012	6.679.759	587.583.203	18.489.509	606.072.712
GUANARE	3	14	3	367.215.382	-	367.215.382	333.658.932	269.023.497	26.624.198	62.039.848	691.346.475	158.676.788	850.023.263
GUANARITO	3	5											

**CUADRO N° I - 59**  
**BANCA UNIVERSAL Y BANCA COMERCIAL**  
**DISTRIBUCIÓN DE LA CARTERA DE CRÉDITOS, CARTERA DE INVERSIONES Y CAPTACIONES DEL PÚBLICO POR REGIÓN ADMINISTRATIVA Y CENTRO POBLADO**  
**31-03-11**  
**(Bolívares Fuertes)**

R E G I Ó N	NÚMERO			CARTERA			CAPTACIONES DE PERSONAS NATURALES Y JURÍDICAS					CAPTACIONES OFICIALES	TOTAL CAPTACIONES DEL PÚBLICO
	OFICINAS	CAJEROS AUTOMÁTICOS	TAQUILLAS EXTERNAS	DE CRÉDITOS	DE INVERSIÓN	T O T A L	DEPÓSITOS EN CUENTAS CORRIENTES	DEPÓSITOS AHORRO	DEPÓSITOS A PLAZO	OTROS INSTRUMENTOS DE CAPTACIÓN	T O T A L		
ZULIANA	305	598	168	14.427.771.200	13.309.876.587	27.737.647.787	9.414.783.629	4.239.309.115	320.599.342	2.114.044.522	16.088.736.608	1.424.535.125	17.513.271.733
- ESTADO ZULIA	305	598	168	14.427.771.200	13.309.876.587	27.737.647.787	9.414.783.629	4.239.309.115	320.599.342	2.114.044.522	16.088.736.608	1.424.535.125	17.513.271.733
BARALT	6	7	4	64.095.317	-	64.095.317	74.233.970	56.485.033	480.357	24.209.495	155.408.855	13.655.990	169.064.845
Libertador	5	6	3	51.974.380	-	51.974.380	66.804.460	53.487.747	480.357	24.148.602	144.921.166	13.655.990	158.577.156
Manuel Guanipa Matos	1	1	1	12.120.937	-	12.120.937	7.429.510	2.997.286	-	60.893	10.487.689	-	10.487.689
CABIMAS	19	33	12	348.022.246	-	348.022.246	350.620.086	290.374.862	16.964.948	100.355.089	758.314.985	35.714.335	794.029.320
Ambrosio	12	20	10	125.313.971	-	125.313.971	183.344.178	187.918.794	10.890.992	16.092.931	398.246.895	15.270.368	413.517.263
Carmen Herrera	5	11	2	207.304.779	-	207.304.779	162.193.613	95.839.072	6.073.956	83.990.393	348.097.034	20.443.967	368.541.001
La Rosa	1	1	-	15.403.496	-	15.403.496	5.082.295	6.616.996	-	271.765	11.971.056	-	11.971.056
Jorge Hernández	1	1	-	-	-	-	-	-	-	-	-	-	-
CATATUMBO	3	3	3	17.576.315	-	17.576.315	11.650.039	10.416.242	38.940	1.519.443	23.624.664	2.696.991	26.321.655
Encontrados	1	1	1	31.138	-	31.138	4.366.653	3.792.933	-	320.548	8.480.134	2.668.011	11.148.145
Udon Pérez	2	2	2	17.545.177	-	17.545.177	7.283.386	6.623.309	38.940	1.198.895	15.144.530	28.980	15.173.510
COLÓN ( )	9	20	7	1.057.544.041	-	1.057.544.041	272.339.325	118.931.213	374.700	69.340.691	460.985.929	49.826.003	510.811.932
San Carlos del Zulia	1	2	2	17.011.094	-	17.011.094	14.801.697	4.715.784	-	4.528.069	24.045.550	680.922	24.726.472
Santa Bárbara	8	18	5	1.040.532.947	-	1.040.532.947	257.537.628	114.215.429	374.700	64.812.622	436.940.379	49.145.081	486.085.460
JESÚS ENRIQUE LOSSADA ( La Concepción )	4	5	3	56.018.991	-	56.018.991	51.549.983	36.554.285	563.628	23.865.534	112.533.430	2.330.310	114.863.740
JESÚS MARÍA SEMPRÚN	2	2	1	14.138.531	-	14.138.531	23.651.625	9.666.475	1.337.685	4.756.987	39.412.772	8.878.299	48.291.071
LA CAÑADA DE URDANETA	2	3	-	43.793.936	-	43.793.936	36.312.611	40.458.083	765.243	1.550.307	79.086.244	550.271	79.636.515
Concepción	2	3	-	43.793.936	-	43.793.936	36.312.611	40.458.083	765.243	1.550.307	79.086.244	550.271	79.636.515
Chiquinquirá	-	-	-	-	-	-	-	-	-	-	-	-	-
LAGUNILLAS	26	52	12	515.037.178	-	515.037.178	730.686.472	428.804.110	37.334.258	127.968.107	1.324.792.947	41.299.531	1.366.092.478
Alonso de Ojeda	19	43	11	431.424.141	-	431.424.141	597.196.008	359.044.406	18.479.706	55.697.752	1.030.417.872	9.850.200	1.040.268.072
Libertad	2	4	1	61.199.495	-	61.199.495	85.528.727	37.999.560	8.082.275	49.393.221	181.003.783	22.496.885	203.500.668
Venezuela	5	5	-	22.413.542	-	22.413.542	47.961.737	31.760.144	10.772.277	22.877.134	113.371.292	8.952.446	122.323.738
MACHIGUES DE PERIJÁ	10	23	7	444.577.073	-	444.577.073	189.046.292	76.680.610	723.963	30.439.008	296.889.873	6.970.465	303.860.338
Libertad	9	22	6	444.576.203	-	444.576.203	185.563.395	74.180.380	723.951	30.070.760	290.538.486	6.968.438	297.506.924
Bartolomé de las Casas	-	-	-	-	-	-	-	-	-	-	-	-	-
San José de Perijá	1	1	1	870	-	870	3.482.897	2.500.230	12	368.248	6.351.387	2.027	6.353.414
MARA	5	6	2	72.516.859	-	72.516.859	74.020.396	46.786.021	460.584	12.585.736	133.852.737	3.532.968	137.385.705
San Rafael	2	2	-	37.972.790	-	37.972.790	39.404.906	21.984.233	-	3.460.864	64.850.003	3.384.080	68.234.083
Luis de Vicente	2	2	2	3.198.300	-	3.198.300	13.165.464	9.906.850	460.584	7.755.974	31.288.872	139.321	31.428.193
Ricuarte	1	2	-	31.345.769	-	31.345.769	21.450.026	14.894.938	-	1.368.898	37.713.862	9.667	37.723.429
MARACAIBO	182	385	98	11.226.790.392	13.309.876.587	24.536.666.979	7.146.895.277	2.838.106.951	248.548.087	1.627.888.403	11.861.438.718	1.220.935.980	13.082.374.698
Antonio Borjas Romero	16	42	12	567.139.951	-	567.139.951	628.319.149	377.651.773	7.906.573	47.599.932	1.061.477.427	99.542.162	1.161.019.589
Bolívar	16	44	7	529.369.652	8.863.413.197	9.392.782.849	462.998.918	247.038.116	3.789.921	27.447.454	741.274.409	48.548.736	789.823.145
Cacique Mara	9	20	2	83.549.484	-	83.549.484	138.132.730	79.848.460	4.049.291	35.072.062	257.102.543	23.344.253	280.446.796
Caracciolo Parra Pérez	8	24	4	175.315.926	-	175.315.926	181.141.643	108.821.847	3.159.984	36.097.212	329.220.686	81.651	330.039.337
Cecilio Acosta	2	4	1	111.688.139	-	111.688.139	135.274.227	54.555.287	4.047.504	3.517.668	197.394.686	2.360.008	199.754.694
Cristo de Aranza	6	13	-	246.457.422	-	246.457.422	231.167.589	41.374.283	1.997.940	30.872.636	305.412.448	1.925.621	307.338.069
Coquivacoa	12	24	3	460.073.687	-	460.073.687	439.213.582	129.774.102	562.068	24.304.528	593.854.280	13.881.649	607.735.929
Chiquinquirá	27	56	17	3.683.581.622	4.446.463.390	8.130.045.012	1.240.832.804	415.544.408	97.523.696	509.860.969	2.263.761.877	246.512.571	2.510.274.448
Francisco Eugenio Bustamante	3	4	1	203.827.804	-	203.827.804	92.553.332	36.788.208	10.203.107	15.279.596	154.824.243	175.106	154.999.349
Idelfonso Vásquez	6	10	2	114.507.794	-	114.507.794	100.796.008	41.211.626	1.300.870	22.563.522	165.872.026	515.914	166.387.940
Juana de Ávila	11	29	9	890.679.051	-	890.679.051	476.996.039	132.747.637	8.062.672	44.466.952	662.273.300	21.612.273	683.885.573
Luis Hurtado Higuera	3	5	2	372.016.687	-	372.016.687	111.393.406	36.340.709	4.001.765	22.352.049	174.087.929	215.028	174.302.957
Manuel Dagnino	7	18	4	342.795.300	-	342.795.300	274.389.445	169.373.017	2.896.021	180.679.204	627.337.687	14.922.679	642.260.366
Olegario Villalobos	32	57	21	2.218.630.080	-	2.218.630.080	1.528.608.259	611.869.276	63.067.746	249.193.925	2.452.739.206	103.065.964	2.555.805.200
Raúl Leoní	11	16	5	257.905.181	-	257.905.181	244.228.425	116.009.338	4.419.824	83.928.914	448.586.501	15.101.396	463.687.897
Santa Lucía	13	19	6	969.252.612	-	969.252.612	860.849.721	239.158.864	31.559.105	294.651.780	1.426.219.470	628.393.939	2.054.613.409
MIRANDA ( Altagracia )	6	12	3	60.771.705	-	60.771.705	60.362.412	47.458.648	476.310	124.695.104	16.397.734	1.321.888	126.016.992
PÁEZ ( Guajira )	4	2	-	146.684	-	146.684	-	-	-	-	-	-	-
ROSARIO DE PERIJÁ	4	7	2	195.894.576	-	195.894.576	70.739.662	52.216.904	8.356.571	10.497.886	141.811.023	8.173.046	149.984.069
SAN FRANCISCO	14	26	10	144.162.028	-	144.162.028	187.530.061	85.001.531	2.160.466	43.076.761	317.768.819	16.816.561	334.585.380
San Francisco	6	15	9	108.591.904	-	108.591.904	102.629.302	56.867.376	754.879	11.166.886	171.418.443	2.977.273	174.395.716
El Bajo	1	-	1	-	-	-	-	-	-	-	-	-	-
Domitila Flores	2	8	-	1.118.658	-	1.118.658	4.935.120	149.148	-	-	5.084.268	-	5.084.268
Francisco Ochoa	-	-	-	-	-	-	-	-	-	-	-	-	-
Marcial Hernández	5	3	-	34.451.466	-	34.451.466	79.965.639	27.985.007	1.405.587	31.909.875	141.266.108	13.839.288	155.105.396
SANTA RITA	2	2											

FUENTE: FORMULARIOS EXTERNOS ( BRO.ZIP )

GERENCIA GENERAL DE REGULACIÓN - GERENCIA DE INVESTIGACIÓN Y DESARROLLO ESTADÍSTICO

**CUADRO Nº I - 59**  
**BANCA UNIVERSAL Y BANCA COMERCIAL**  
**DISTRIBUCIÓN DE LA CARTERA DE CRÉDITOS, CARTERA DE INVERSIONES Y CAPTACIONES DEL PÚBLICO POR REGIÓN ADMINISTRATIVA Y CENTRO POBLADO**  
**31-03-11**  
**(Bolívars Fuertes)**

R E G I Ó N	NÚMERO			CARTERA			CAPTACIONES DE PERSONAS NATURALES Y JURÍDICAS						TOTAL CAPTACIONES DEL PÚBLICO
	OFICINAS	CAJEROS AUTOMÁTICOS	TAQUILLAS EXTERNAS	DE CRÉDITOS	DE INVERSIÓN	TOTAL	DEPÓSITOS EN CUENTAS CORRIENTES	DEPÓSITOS DE AHORRO	DEPÓSITOS A PLAZO	OTROS INSTRUMENTOS DE CAPTACIÓN	TOTAL	CAPTACIONES OFICIALES	
LOS ANDES	363	736	263	11.440.204.968	27.653.445.850	39.093.650.818	8.825.429.285	6.843.209.550	314.770.541	3.648.520.917	19.631.930.293	11.107.004.719	30.738.935.012
➤ MUNICIPIO PÁEZ DEL ESTADO APURE	6	13	9	134.755.833	-	134.755.833	70.131.866	78.191.209	1.370.326	16.801.477	166.194.878	14.650.276	176.645.154
Guasdalito	5	12	8	122.432.389	-	122.432.389	57.274.287	59.993.458	1.370.326	15.085.179	132.723.259	10.299.088	144.022.338
San Camilo	1	1	1	12.323.444	-	12.323.444	12.857.579	18.197.751	-	1.416.298	32.471.628	15.168	32.622.816
➤ ESTADO BARINAS	68	131	43	2.010.548.120	-	2.010.548.120	1.562.811.746	1.002.296.086	20.851.007	173.212.154	2.758.870.993	518.088.769	3.276.989.762
ALBERTO ARVELO TORREALBA ( Sabaneta )	5	6	3	50.859.260	-	50.859.260	140.876.293	55.619.329	530.109	5.796.196	202.821.927	84.422.133	287.244.000
ANTONIO JOSÉ DE SUCRE ( Ticoporo )	1	1	5	131.256.574	-	131.256.574	70.357.799	80.576.409	614.552	7.385.409	230.091.229	4.013.820	234.105.049
ARISMENÍ	1	1	1	-	-	-	4.414.966	-	11.661	75.407	6.812.804	86	6.812.890
BARINAS	43	99	24	1.632.823.714	-	1.632.823.714	1.123.643.631	734.452.472	18.595.635	148.058.692	2.024.748.430	409.288.534	2.434.036.784
Barrinas	50	126	8	1.114.458.318	-	1.114.458.318	757.414.184	562.820.529	14.700.397	123.991.311	1.458.926.421	255.778.562	1.714.702.983
Santa Inés	1	1	1	17.799.942	-	17.799.942	6.920.844	3.521.240	-	488.053	10.908.387	40.238	10.957.625
El Carmen	7	10	10	157.683.159	-	157.683.159	65.586.313	65.099.660	2.163.507	10.653.927	143.503.307	107.734.495	251.237.802
Rómulo Betancourt	11	25	5	227.783.977	-	227.783.977	221.456.551	48.278.956	1.723.131	7.503.664	278.962.302	22.860.690	301.642.962
Domínguez Ortiz de Páez	1	3	4	115.098.318	-	115.098.318	72.265.939	54.752.187	8.600	5.421.287	132.448.013	23.047.389	155.495.382
BOLÍVAR ( Barrinas )	2	3	4	19.152.751	-	19.152.751	21.517.200	24.724.835	14.857	902.255	47.159.147	2.501.530	49.660.777
CRUZ PAREDES ( Barrancas )	1	1	1	37.673.080	-	37.673.080	10.651.168	105.419	920.454	39.148.443	35.148.443	1.339.362	40.487.805
EZEQUIEL ZAMORA ( Santa Bárbara )	2	3	2	57.648.170	-	57.648.170	25.979.137	25.979.137	129.084	3.285.094	58.464.448	3.449.178	61.913.626
OBISPOS	1	2	-	-	-	-	4.332.736	-	-	-	1.256.252	-	9.010.355
PEDRAZA ( Ciudad Bolívar )	3	1	1	29.298.905	-	29.298.905	33.595.484	33.663.798	756.464	2.787.137	70.871.883	7.365.688	78.257.571
ROJAS	4	4	2	42.715.813	-	42.715.813	27.793.507	22.663.790	45.561	1.861.139	52.387.997	3.138.786	55.508.783
Libertad	4	4	2	42.715.813	-	42.715.813	24.547.035	21.138.836	45.561	1.644.246	47.179.678	3.138.462	50.318.680
Santa Rosa	1	1	1	-	-	-	3.446.472	1.724.954	-	16.893	5.188.319	384	5.188.703
SOSA ( Ciudad de Nulitas )	1	1	1	9.083.695	-	9.083.695	7.893.670	4.248.320	-	730.568	12.872.558	717.083	13.589.641
ANDRÉS CLOY BLANCO	1	1	1	36.158	-	36.158	4.534.365	1.631.843	4.665	85.002	6.255.875	78.546	6.334.421
➤ ESTADO MÉRIDA	92	187	53	3.393.442.294	-	3.393.442.294	2.230.186.832	1.886.782.782	126.825.790	374.268.522	4.618.063.726	735.884.466	5.353.948.192
ALBERTO ADRIANI	13	27	6	1.037.198.396	-	1.037.198.396	459.881.864	198.236.734	2.564.718	52.471.676	71.257.962	40.028.052	751.266.962
Presidente Betancourt	11	25	5	1.023.610.746	-	1.023.610.746	444.891.143	183.465.087	1.243.718	51.487.834	682.267.762	39.961.075	722.228.837
Presidente Rómulo Gallegos	2	2	1	13.587.652	-	13.587.652	15.090.721	12.784.667	11.000	1.003.842	28.990.230	67.427	29.057.657
ANDRÉS BELLO	1	1	1	8.887.650	-	8.887.650	18.448.451	16.114.095	487.654	3.934.540	30.044.740	2.061.495	41.066.235
ANTONIO PINTO SALINAS	2	3	1	38.531.180	-	38.531.180	17.343.689	23.370.658	967.500	1.540.260	43.222.107	2.489.374	45.711.481
ACOSIBERO CHACÓN	2	1	1	9.451.330	-	9.451.330	8.183.603	8.252.403	-	1.012.711	16.488.711	1.035.235	17,523.952
CAMPO ELÍAS	5	8	3	54.667.365	-	54.667.365	78.979.285	9.359.619	606.937	9.359.619	122.210.979	16.887.902	139.100.881
Fernández Peña	4	8	2	46.007.075	-	46.007.075	17.006.918	42.531.162	606.937	9.086.108	123.995.135	12.656.499	136.651.714
Montebán	1	1	-	5.060.260	-	5.060.260	20.786.863	20.786.863	-	269.511	10.908.387	10.908.387	10,908.387
CARACICOLLO PARA OLMEDO	1	1	-	60.470.010	-	60.470.010	20.178.959	993.903	38.629.335	798.564	39.427.899	39.427.899	39,427.899
CARDENAL QUINTERO	1	1	2	4.213.643	-	4.213.643	21.734.317	1.472.688	1.475.648	107.278.028	46,037.602	153.344.608	153,344.608
JULIO CESAR SALAS	1	3	-	2.186.504	-	2.186.504	-	-	-	7.574.493	25.983.242	2.437.640	28.420.882
LIBERTADOR	45	113	30	1.631.758.411	-	1.631.758.411	1.200.635.880	1.137.785.762	118.791.524	201.172.326	2.658.385.492	593.948.886	3.252.334.378
Antonio Spineti Dini	8	19	10	201.806.396	-	201.806.396	258.945.873	258.945.873	33.741.127	33.741.127	23.902.226	23.902.226	23,902.226
Caracciolo Parra Pérez	2	-	-	10.011.387	-	10.011.387	16.201.595	14.314.750	231.883	11.164.918	41.913.146	2.170.694	44,083.840
Arias	1	2	-	308.279	-	308.279	17.361.321	476.142	-	182.200	2.422.693	2.422.693	2,422.693
El Llano	16	50	5	826.629.971	-	826.629.971	515.596.711	488.262.423	50.592.676	96.672.269	1.151.144.139	253.388.468	1.404.632.607
Gonzalo Picon Febres	1	1	1	18.805.679	-	18.805.679	16.448.681	10.794.399	-	2.881.406	29,924.488	10.304	30,027.530
Jacinto Plaza	1	5	-	77.311.708	-	77.311.708	197.438.238	132.084.945	5.527.410	4.851.897	304.522.490	64.172.474	404.694.964
Juan Rodríguez Suárez	5	9	-	144.635.452	-	144.635.452	136.789.415	144.871.129	43.038.864	30.152.079	315,845.487	11,885.716	327,731.203
Lasso de la Vega	1	1	-	15.830.742	-	15.830.742	12.109.466	4.815.160	-	347.373	17,271.999	17,271.999	17,271.999
Mariano Picon Salas	3	2	2	9.418.487	-	9.418.487	14.602.604	14.602.604	21.013.405	50,532.334	54,909.226	105,422.620	105,422.620
Mila	1	1	-	26.406.558	-	26.406.558	12.073.961	17.491.438	-	1.508.422	31,073.821	14,447	31,088.268
Osuna Rodríguez	1	3	3	534.261	-	534.261	2.434.847	15.908.417	112.092	18.4			

**CUADRO N° I - 59**  
**BANCA UNIVERSAL Y BANCA COMERCIAL**  
**DISTRIBUCIÓN DE LA CARTERA DE CRÉDITOS, CARTERA DE INVERSIONES Y CAPTACIONES DEL PÚBLICO POR REGIÓN ADMINISTRATIVA Y CENTRO POBLADO**  
**31-03-11**  
**(Bolívares Fuertes)**

6/7														
R E G I Ó N	NÚMERO			CARTERA			CAPTACIONES DE PERSONAS NATURALES Y JURÍDICAS						CAPTACIONES OFICIALES	TOTAL CAPTACIONES DEL PÚBLICO
	OFICINAS	CAJEROS AUTOMÁTICOS	TAQUILLAS EXTERNAS	DE CRÉDITOS	DE INVERSIÓN	TOTAL	DEPÓSITOS EN CUENTAS CORRIENTES	DEPÓSITOS DE AHORRO	DEPÓSITOS A PLAZO	OTROS INSTRUMENTOS DE CAPTACIÓN	TOTAL			
NOR - ORIENTAL	356	598	199	7.440.008.792	-	7.440.008.792	8.690.726.048	5.215.768.974	278.434.061	921.888.187	15.106.817.270	2.311.919.836	17.418.737.106	
- ESTADO ANZOÁTEGUI	192	324	113	4.527.340.150	-	4.527.340.150	5.273.411.374	2.744.158.010	142.231.926	596.213.826	8.756.045.136	1.190.763.472	9.946.808.608	
ANACO	16	29	12	349.513.910	-	349.513.910	403.260.219	310.895.807	19.843.070	34.436.323	768.435.419	11.235.128	779.670.547	
Anaco	16	29	12	349.513.910	-	349.513.910	403.260.219	310.895.807	19.843.070	34.436.323	768.435.419	11.235.128	779.670.547	
San Joaquín	-	-	-	-	-	-	-	-	-	-	-	-	-	
ARAGUA	4	7	4	11.661.544	-	11.661.544	30.816.580	29.125.997	114.532	2.316.158	62.373.267	3.474.944	65.848.211	
FERNANDO DE PEÑALVER	9	15	7	80.803.594	-	80.803.594	119.603.744	65.872.826	4.164.209	32.931.354	222.572.133	6.089.007	228.661.140	
Puerto Píritu	8	15	7	80.803.594	-	80.803.594	119.603.744	65.750.444	4.164.209	32.929.153	222.249.588	6.089.007	228.338.595	
Sucre	1	-	-	-	-	-	197.962	122.382	-	2.201	322.545	-	322.545	
FRANCISCO DEL CARMEN CARVAJAL ( Valle de Guanape )	-	-	-	-	-	-	-	-	-	-	-	-	-	
FRANCISCO DE MIRANDA	5	5	5	17.783.742	-	17.783.742	52.951.948	42.589.017	1.796.400	2.927.496	100.264.861	10.749.116	111.013.977	
Paríaguán	4	4	5	13.172.939	-	13.172.939	48.374.898	41.496.100	1.796.400	2.927.496	94.594.894	10.749.116	105.344.010	
Atapire	1	1	-	4.610.803	-	4.610.803	-	1.092.917	-	-	5.669.967	-	5.669.967	
GUANTA	4	5	2	16.511.744	-	16.511.744	16.909.545	8.951.607	-	3.310.903	29.172.055	3.013.829	32.185.884	
Guanta	4	5	2	16.511.744	-	16.511.744	16.909.545	8.951.607	-	3.310.903	29.172.055	3.013.829	32.185.884	
Chorrerón	-	-	-	-	-	-	-	-	-	-	-	-	-	
JUAN ANTONIO SOTILLO	46	80	28	1.450.339.584	-	1.450.339.584	1.653.737.030	886.956.586	26.848.411	221.467.564	2.789.009.591	175.103.668	2.964.113.259	
Puerto la Cruz	44	77	26	1.424.553.182	-	1.424.553.182	1.627.911.698	848.843.819	26.776.058	217.422.780	2.720.954.355	166.847.702	2.887.802.057	
Pozuelos	2	3	2	25.786.402	-	25.786.402	25.825.332	38.112.767	72.353	4.044.784	68.055.236	8.255.966	76.311.202	
JOSÉ GREGORIO MONAGAS ( Zuata )	-	-	-	-	-	-	-	-	-	-	-	-	-	
LIBERTAD (San Mateo)	1	1	1	281.854	-	281.854	1.994.616	4.073.882	146.000	277.062	6.491.560	616.423	7.107.983	
MANUEL EZEQUIEL BRUZUAL ( Clarines )	2	2	2	4.428.993	-	4.428.993	13.343.049	13.400.310	476.089	211.723	27.431.171	6.396.395	33.827.566	
PEDRO MARÍA FREITES ( Cantaura )	5	7	2	21.812.175	-	21.812.175	48.913.682	56.312.979	2.829.645	3.840.096	111.896.402	111.475.261	223.371.663	
PIRITU	2	3	-	-	-	-	-	-	-	-	-	-	-	
Capital Píritu	1	1	-	-	-	-	-	-	-	-	-	-	-	
San Francisco	1	2	-	-	-	-	-	-	-	-	-	-	-	
SAN JOSÉ DE GUANIPA	8	14	3	156.799.060	-	156.799.060	150.507.595	134.941.649	6.610.510	5.481.873	297.541.627	9.918.499	307.460.126	
SAN JUAN DE CAPISTRANO ( Boca de Uchire )	1	-	-	215.277	-	215.277	2.706.441	6.329.523	679.769	98.797	9.814.530	13.377.708	13.377.708	
SANTA ANA	1	-	-	806.579	-	806.579	8.394.594	2.203.413	-	400	10.598.407	2.259.218	12.857.625	
SIMÓN BOLÍVAR	36	58	17	760.905.396	-	760.905.396	773.339.262	494.623.694	13.933.330	44.196.149	1.326.092.435	629.713.327	1.955.805.762	
El Carmen	31	45	15	512.932.346	-	512.932.346	553.107.113	376.743.181	11.908.923	33.688.441	974.567.658	477.550.249	1.452.117.907	
San Cristóbal	5	13	2	247.973.050	-	247.973.050	220.232.149	117.880.513	2.904.407	10.507.708	351.524.777	152.163.078	503.687.855	
SIMÓN RODRÍGUEZ	24	41	16	449.968.676	-	449.968.676	614.776.623	388.062.315	21.713.130	65.623.496	1.090.175.564	50.714.689	1.140.890.253	
Edmundo Barrios	21	36	13	440.907.179	-	440.907.179	573.290.621	354.438.910	17.897.470	52.896.432	998.523.433	50.610.711	1.049.134.144	
Miguel Otero Silva	3	5	3	9.061.497	-	9.061.497	41.486.002	33.623.405	3.815.660	12.727.064	91.652.131	103.978	91.756.109	
SIR ARTUR MC GREGOR ( El Chaparro )	-	-	-	-	-	-	-	-	-	-	-	-	-	
TURÍSTICO DIEGO BAUTISTA URBANEJA	28	57	14	1.205.508.022	-	1.205.508.022	1.382.186.446	299.818.405	43.076.831	179.094.432	1.904.176.114	166.440.790	2.070.616.904	
Lecherías	16	33	9	383.196.063	-	383.196.063	437.881.778	141.931.793	14.912.891	142.322.846	865.378.953	112.309.845	977.688.790	
El Morro	12	24	5	822.311.959	-	822.311.959	944.304.668	174.886.612	1.164.140	36.771.586	1.157.127.006	48.110.945	1.205.237.951	
- ESTADO MONAGAS	95	162	46	2.001.399.498	-	2.001.399.498	2.228.447.137	1.258.477.398	78.914.712	198.216.077	3.764.050.324	790.993.983	4.555.044.307	
ACOSTA	2	2	-	2.143.530	-	2.143.530	12.467.889	10.215.415	-	232.194	22.915.498	13.318	22.928.816	
Acosta	1	1	-	531.230	-	531.230	5.971.770	8.536.277	-	-	14.508.047	13.318	14.521.365	
San Francisco	1	-	-	1.612.300	-	1.612.300	6.496.119	1.679.138	-	232.194	8.407.451	-	8.407.451	
AGUASAY	1	-	-	4.983.377	-	4.983.377	2.579.737	5.079.046	-	4.894	7.567.973	513.524	8.081.497	
BOLÍVAR	4	7	4	12.255.571	-	12.255.571	30.718.256	15.008.068	1.471.886	3.867.839	87.066.049	8.242.105	95.308.154	
CARIBE	1	-	-	3.723.443	-	3.723.443	23.886.941	26.880.315	1.802.504	12.261.359	66.631.119	3.516.524	70.147.643	
BERMÚDEZ (Bolívar)	2	1	1	3.776.656	-	3.776.656	13.761.189	18.026.940	112.200	663.352	32.563.881	17.271.345	49.835.026	
EZEQUIEL ZAMORA	8	9	4	29.376.420	-	29.376.420	113.856.964	97.844.279	2.725.335	7.894.370	222.320.948	47.804.024	270.124.972	
LIBERTADOR	7	8	5	30.448.410	-	30.448.410	82.731.550	47.392.292	779.499	4.231.678	135.135.019	9.032.075	144.167.094	
Libertador	4	6	3	29.909.004	-	29.909.004	67.460.028	41.100.315	685.593	3.955.596	113.201.530	9.005.231	122.206.761	
Chaguaramas	1	1	1	5.045.214	-	5.045.214	5.045.214	5.176.317	93.906	15.619.369	15.619.369	3.881	15.623.240	
Tabasco	1	1	1	34.192	-	34.192	7.022.388	1.115.680	-	276.082	8.414.130	22.963	8.437.093	
MATURÍN	63	127	30	1.915.368.763	-	1.915.368.763	1.919.299.020	958.795.052	68.155.488	168.781.212	3.115.030.772	697.228.917	3.812.259.689	
Maturín	20	41	17	831.336.234	-	831.336.234	706.105.887	465.948.241	10.708.986	83.090.531	1.265.853.645	37.672.698	1.303.526.343	
Alto de los Godos	1	2	2	2.921.140	-	2.921.140	12.894.017	17.802.404	-	127.661	30.624.082	3.322.731	33.946.813	
Boquerón	16	1	1	267.475.508	-	267.475.508	193.494.639	37.931.813	8.650.322	7.367.959	245.664.773	37.296.520	282.961.293	
Las Coubizas	3	5	-	20.745.947	-	20.745.947	32.793.688	26.601.953	7.687.429	9.234.381	76.317.451	10.414.191	86.731.642	
San Simón	24	54	8	730.641.297	-	730.641.297	844.806.450	318.132.941	29.139.719	55.932.329	1.248.011.439	538.528.089	1.786.539.528	
Santa Cruz	4	10	1	57.475.527	-	57.475.527	118.192.421	85.741.006	13.605.357	12.461.362	230.000.146	69.994.688	299.994.834	
El Furiel	2	1	1	4.773.110	-	4.773.110	11.211.918	6.636.694	163.675	546.949	18.599.236	18.599.236	18.599.236	
PIAR	1	-	-	1.722.820	-	1.722.820	10.002.579	22.971.615	3.867.800	71.495	39.913.489	2.301.898	39.215.298	
Piar	1	-	-	329.223	-	329.223	4.539.957	14.365.215	1.726.800	-	20.631.97			



**CUADRO N° I - 59**  
**BANCA UNIVERSAL Y BANCA COMERCIAL**  
**DISTRIBUCIÓN DE LA CARTERA DE CRÉDITOS, CARTERA DE INVERSIONES Y CAPTACIONES DEL PÚBLICO POR REGIÓN ADMINISTRATIVA Y CENTRO POBLADO**  
**31-03-11**  
**(Bolívares Fuertes)**

CAPTACIONES DE PERSONAS NATURALES Y JURÍDICAS														TOTAL CAPTACIONES DEL PÚBLICO
R E G I Ó N	NÚMERO			CARTERA			CAPTACIONES DE PERSONAS NATURALES Y JURÍDICAS					CAPTACIONES OFICIALES	TOTAL CAPTACIONES DEL PÚBLICO	
	OFICINAS	CAJEROS AUTOMÁTICOS	TAQUILLAS EXTERNAS	DE CRÉDITOS	DE INVERSIÓN	TOTAL	DEPÓSITOS EN CUENTAS CORRIENTES	DEPÓSITOS DE AHORRO	DEPÓSITOS A PLAZO	OTROS INSTRUMENTOS DE CAPTACIÓN	TOTAL			
INSULAR	89	158	67	2.030.967.919	-	2.030.967.919	2.285.502.787	1.362.220.991	89.693.594	133.228.457	3.870.645.829	297.156.045	4.167.801.874	
- ESTADO NUEVA ESPARTA	88	157	66	2.029.889.255	-	2.029.889.255	2.281.526.774	1.360.194.947	89.693.594	132.878.918	3.864.294.233	297.156.045	4.161.450.278	
ANTOLÍN DEL CAMPO	2	4	2	18.419.097	-	18.419.097	22.033.821	34.003.778	82.716	2.375.731	58.496.044	2.549.479	61.045.523	
ARISMENDI	6	4	3	56.514.378	-	56.514.378	47.504.510	95.834.587	18.689.436	7.586.883	169.615.416	28.266.789	197.882.205	
DÍAZ	3	2	2	294.871	-	294.871	11.494.723	24.855.451	209.298	470.920	37.030.392	494.413	37.524.805	
Díaz	2	1	1	194.414	-	194.414	7.717.165	21.627.463	209.298	362.682	29.916.608	494.413	30.411.021	
Zabala	1	1	1	100.457	-	100.457	3.777.558	3.227.988	-	108.238	7.113.784	-	7.113.784	
GARCÍA	4	6	-	11.222.868	-	11.222.868	22.387.242	14.423.813	-	455.905	37.266.950	3.084.814	40.351.774	
García	2	1	-	9.228.919	-	9.228.919	18.795.253	9.099.114	-	371.905	28.266.272	3.084.814	31.351.086	
Fajardo	2	2	-	1.993.949	-	1.993.949	3.591.989	5.324.699	-	84.000	9.000.688	-	9.000.688	
MANEIRO	20	36	6	599.896.557	-	599.896.557	468.504.702	284.108.122	16.168.398	24.187.139	792.968.361	143.956.230	936.924.591	
Maneiro	15	27	4	502.166.639	-	502.166.639	401.946.256	259.853.965	6.139.183	21.082.248	689.021.652	142.005.123	831.026.775	
Aguirre	5	9	2	97.729.918	-	97.729.918	66.558.446	24.254.157	10.029.215	3.104.891	103.946.709	1.951.107	105.897.816	
MARCANO	9	13	8	63.461.504	-	63.461.504	93.859.653	160.196.996	5.199.435	12.130.341	271.386.425	7.538.880	278.925.305	
MARIÑO	38	87	38	1.275.002.551	-	1.275.002.551	1.569.140.126	675.869.850	43.835.259	78.580.139	2.367.425.374	99.568.850	2.466.994.224	
PENINSULA DE MACANAO	2	2	2	60.377	-	60.377	17.554.903	31.484.995	640.998	398.261	50.079.157	998.066	51.077.223	
Península de Macanao	1	1	1	60.377	-	60.377	8.006.334	29.382.053	605.409	332.040	38.325.836	984.021	39.309.857	
San Francisco	1	1	1	-	-	-	9.548.569	2.102.942	35.589	66.221	11.753.321	14.045	11.767.366	
TUBORES	3	2	4	4.937.953	-	4.937.953	26.597.663	35.467.318	4.859.191	6.668.402	73.592.574	9.438.019	83.030.593	
Tubores	2	2	4	4.937.953	-	4.937.953	26.597.663	35.467.318	4.859.191	6.668.402	73.592.574	9.438.019	83.030.593	
Los Barales	1	-	-	-	-	-	-	-	-	-	-	-	-	
VILLALBA	1	1	1	79.099	-	79.099	2.449.431	3.950.039	8.863	25.197	6.433.530	1.260.505	7.694.035	
- DEPENDENCIAS FEDERALES GRAN ROQUE	1	1	1	1.078.664	-	1.078.664	3.976.013	2.026.044	-	349.539	6.351.596	-	6.351.596	
GUAYANA	209	369	133	5.289.112.386	3.605.105.226	8.894.217.612	5.137.246.505	3.146.563.044	209.106.639	946.452.839	9.439.369.027	1.228.159.119	10.667.528.146	
- ESTADO AMAZONAS	8	17	11	64.289.669	-	64.289.669	221.048.620	107.348.040	3.429.368	25.981.763	357.807.791	61.793.929	419.601.720	
ATURÉS ( Puerto Ayacucho )	8	17	11	64.289.669	-	64.289.669	221.048.620	107.348.040	3.429.368	25.981.763	357.807.791	61.793.929	419.601.720	
Luis Alberto Gómez	1	1	1	2.316.482	-	2.316.482	12.243.043	11.804.868	4.324.728	30.193.512	12.598.311	42.791.823	42.791.823	
Fernando Girón Tovar	6	10	5	36.508.982	-	36.508.982	100.621.210	62.068.932	1.551.933	12.262.252	176.504.327	42.172.598	218.676.925	
Parhuana	1	6	5	25.464.205	-	25.464.205	108.184.367	33.474.240	56.562	9.394.783	151.109.952	7.023.020	158.132.972	
- ESTADO BOLÍVAR	192	341	115	5.182.136.359	3.605.105.226	8.787.241.585	4.763.814.505	2.898.797.231	197.297.477	902.040.021	8.761.949.234	1.101.523.175	9.863.472.409	
CARONÍ	124	238	78	3.975.848.488	3.605.105.226	7.580.953.714	3.442.117.181	1.929.569.123	148.184.978	768.411.421	6.288.282.703	722.017.161	7.010.299.864	
Cachamay	43	98	25	1.919.938.180	2.910.038.928	4.829.977.108	1.689.373.116	963.353.353	74.933.655	198.713.144	2.926.373.268	370.161.541	3.296.534.809	
Chirica	4	2	3	10.593.914	-	10.593.914	39.950.459	27.650.386	3.302.050	4.164.273	75.067.168	771.273	75.838.441	
Dalla Costa	8	6	5	89.162.486	-	89.162.486	150.972.216	124.146.155	4.941.366	11.458.208	291.517.945	2.559.074	294.077.019	
Onco de Aburrí	2	4	-	23.276.286	-	23.276.286	21.786.887	8.373.603	1.721.642	4.061.559	35.943.671	260.601	36.204.272	
Simón Bolívar	9	14	9	147.843.889	-	147.843.889	201.306.816	163.184.148	19.850.089	14.839.340	399.180.393	36.131.246	435.311.639	
Unare	27	49	16	566.582.966	-	566.582.966	488.990.931	322.325.108	25.490.367	21.248.203	858.054.609	62.137.040	920.191.649	
Universidad	30	69	20	1.217.627.172	695.066.298	1.912.693.470	842.949.433	309.700.520	15.937.124	513.599.748	1.682.186.825	249.996.370	1.932.183.195	
Vista al Sol	1	-	-	823.595	-	823.595	6.787.343	10.835.850	2.008.685	326.946	19.958.824	16	19.958.840	
CEDENO	5	6	4	6.356.250	-	6.356.250	68.158.813	61.464.029	2.265.088	6.621.136	138.509.066	6.879.187	145.388.253	
Cedeño	4	5	4	6.282.622	-	6.282.622	62.804.947	55.755.516	211.988	5.308.353	124.080.804	5.375.170	129.455.974	
Pijiguaos	1	1	-	73.628	-	73.628	5.353.866	5.708.513	2.053.100	1.312.783	14.428.262	1.504.017	15.932.279	
EL CALLAO	4	6	3	8.744.629	-	8.744.629	31.480.489	24.383.423	2.317.840	4.390.447	62.572.199	7.156.596	69.728.795	
GRAN SABANA	6	7	1	7.570.368	-	7.570.368	29.424.862	20.109.758	243.885	1.933.965	51.712.470	5.483.434	57.195.904	
HERES	27	54	17	691.747.127	-	691.747.127	840.318.762	579.027.449	33.840.154	93.653.522	1.546.839.887	333.718.001	1.880.557.888	
Agua Salada	4	7	3	133.406.741	-	133.406.741	184.751.894	134.941.139	7.181.448	13.127.699	340.002.180	9.290.650	349.292.830	
Catedral	14	24	9	217.519.162	-	217.519.162	401.854.332	233.133.178	16.691.619	52.928.497	704.607.626	306.940.344	1.011.547.970	
José Antonio Páez	1	1	-	198.564	-	198.564	7.420.251	13.057.709	4.789.000	1.064.954	26.331.914	411.609	26.743.523	
La Sabanita	-	-	-	-	-	-	-	-	-	-	-	-	-	
Marhuanta	1	-	-	9.441	-	9.441	329.875	6.143.984	-	929.460	7.403.319	-	7.403.319	
Vista Hermosa	6	20	3	261.818.724	-	261.818.724	197.013.653	134.807.868	5.093.293	19.721.410	356.636.224	9.614.380	366.250.604	
Orinoco	1	2	2	78.794.495	-	78.794.495	48.948.757	56.943.571	84.794	5.881.502	111.858.624	7.461.018	119.319.642	
PIAR	11	15	7	434.655.192	-	434.655.192	227.092.905	164.180.182	6.096.391	16.264.929	413.634.407	12.380.409	426.014.816	
RAÚL LEONI	5	5	3	36.846.754	-	36.846.754	22.133.331	37.999.532	2.137.869	2.869.007	65.139.739	9.858.429	74.998.168	
Raúl Leon	2	2	1	6.444.596	-	6.444.596	3.293.529	7.727.763	2.094.234	1.102.684	14.185.210	24.043.650	24.043.650	
Barceloneta	1	1	1	151.124	-	151.124	2.100.249	3.252.803	33.000	710.289	6.096.341	39	6.096.380	
Santa Bárbara	2	3	1	30.251.034	-	30.251.034	16.772.553	27.018.966	10.635	1.056.034	44.858.188	-	44.858.188	
ROSCIO	2	3	-	12.060.547	-	12.060.547	34.073.605	28.011.537	1.001.600	3.317.744	66.404.486	1.201.769	67.606.255	
SIFONTES	4	4	1	6.265.252	-	6.265.252	62.430.063	46.977.017	646.909	3.489.895	113.543.884	2.230.334	115.774.218	
Sifontes	3	3	1	6.144.210	-	6.144.210	54.846.886	35.090.743	597.909	3.106.024	93.641.562	2.229.406	95.870.968	
San Isidro	1	1	-	121.042	-	121.042	7.583.177	11.886.274	49.000	383.871	19.902.322	928	19.903.250	
SUCRE	2	2	1	1.403.012	-	1.403.012	3.929.801	3.065.484	-	1.027.079	8.022.364	29.170	8.051.534	
PADRE PEDRO CHIEN	2	1	-	638.740	-	638.740	2.654.693	4.009.697	562.763	60.876	7.288.029	568.685	7.8	



**CUADRO Nº I - 59**  
**BANCA UNIVERSAL Y BANCA COMERCIAL**  
**DISTRIBUCIÓN DE LA CARTERA DE CRÉDITOS, CARTERA DE INVERSIONES Y CAPTACIONES DEL PÚBLICO POR REGIÓN ADMINISTRATIVA Y CENTRO POBLADO**  
**31-03-11**  
**(Bolívares Fuertes)**

													1/7
T O T A L	NÚMERO			CARTERA			CAPTACIONES DE PERSONAS NATURALES Y JURÍDICAS					CAPTACIONES OFICIALES	TOTAL CAPTACIONES DEL PÚBLICO
	OFICINAS	CAJEROS AUTOMÁTICOS	TAQUILLAS EXTERNAS	DE CRÉDITOS	DE INVERSIÓN	TOTAL	DEPÓSITOS EN CUENTAS CORRIENTES	DEPÓSITOS DE AHORRO	DEPÓSITOS A PLAZO	OTROS INSTRUMENTOS DE CAPTACIÓN	TOTAL		
T O T A L	3.391	7.925	1.872	183.797.499.895	102.161.725.685	285.959.225.580	153.536.692.607	63.934.791.064	6.769.111.902	50.043.460.047	274.284.055.620	64.807.167.449	339.091.223.069
MENOS PROVISIÓN				9.988.426.310	511.290.381	10.499.716.691							
SUB - TOTAL	3.391	7.925	1.872	193.785.926.205	102.673.016.066	296.458.942.271	153.536.692.607	63.934.791.064	6.769.111.902	50.043.460.047	274.284.055.620	64.807.167.449	339.091.223.069
R E G I Ó N	NÚMERO			CARTERA			CAPTACIONES DE PERSONAS NATURALES Y JURÍDICAS					CAPTACIONES OFICIALES	TOTAL CAPTACIONES DEL PÚBLICO
	OFICINAS	CAJEROS AUTOMÁTICOS	TAQUILLAS EXTERNAS	DE CRÉDITOS	DE INVERSIÓN	TOTAL	DEPÓSITOS EN CUENTAS CORRIENTES	DEPÓSITOS DE AHORRO	DEPÓSITOS A PLAZO	OTROS INSTRUMENTOS DE CAPTACIÓN	TOTAL		
CAPITAL	1.126	3.553	514	114.326.541.251	58.104.588.403	172.431.129.654	81.763.337.736	26.323.703.059	4.337.987.693	38.303.201.466	150.728.229.954	42.943.568.857	193.671.798.811
DISTRITO CAPITAL	958	3.149	407	110.068.814.575	58.104.588.403	168.173.402.978	77.258.868.205	23.425.375.180	4.211.477.950	37.869.428.963	142.765.150.298	42.117.638.785	184.882.789.083
- ÁREA METROPOLITANA	909	3.048	378	109.564.232.951	58.104.588.403	167.668.821.354	75.858.716.656	22.474.163.014	4.166.592.589	37.757.556.456	140.257.028.715	41.702.175.981	181.959.204.696
LIBERTADOR	433	1.913	201	49.780.722.239	-	49.780.722.239	34.696.752.783	11.405.807.004	929.769.562	18.458.922.995	65.491.252.344	27.813.545.200	93.304.797.544
Altagracia	15	35	3	350.217.174	-	350.217.174	312.626.246	291.918.235	14.469.177	25.827.337	644.840.995	582.135.147	1.226.976.142
Antimano	10	11	1	169.142.546	-	169.142.546	212.663.334	138.024.652	7.686.125	14.682.471	372.956.582	99.485	373.056.067
Candelaria	43	135	17	6.623.724.452	13.986.220.382	20.609.944.834	3.630.506.262	1.418.458.821	159.426.949	4.980.879.544	10.189.271.576	3.974.921.035	14.164.192.611
Caricuao	5	11	6	80.960.624	-	80.960.624	71.637.541	116.669.966	1.918.759	7.344.602	197.570.868	1.938.761	999.509.629
Catedral	25	442	9	18.226.182.507	19.356.083.725	37.582.266.232	10.185.416.418	1.775.487.830	87.120.281	9.466.045.735	21.514.070.264	12.471.742.136	33.985.812.400
Coche	13	14	1	190.738.205	-	190.738.205	315.988.287	170.869.283	103.439.440	-	590.297.010	107.817.126	698.114.136
El Junquito	4	5	-	97.723.460	-	97.723.460	91.958.501	187.037.408	7.746.067	1.953.925	288.695.901	7.854	288.703.755
EL Paraíso	20	44	5	458.245.099	-	458.245.099	574.753.637	433.507.043	26.156.835	40.472.019	1.074.889.534	56.435.645	1.131.325.179
El Recreo	71	132	44	4.643.355.439	1.716.886.851	6.360.242.290	8.201.254.671	1.666.713.727	166.194.242	527.022.560	10.561.185.200	3.414.528.508	13.975.713.708
El Valle	22	44	11	285.655.771	-	285.655.771	466.081.841	307.658.875	17.282.481	46.651.437	837.674.634	1.099.365.411	1.937.040.045
La Vega	19	56	11	451.611.456	-	451.611.456	470.308.631	577.235.979	12.211.293	60.845.468	1.120.601.371	369.424.510	1.490.025.881
Macarao	1	3	-	1.181.229	-	1.181.229	25.752.631	15.098.984	-	1.089.337	41.940.952	-	41.940.952
San Agustín	9	21	7	266.736.221	-	266.736.221	390.795.984	246.940.728	6.222.338	56.884.874	700.843.924	1.806.496.284	2.507.340.208
San Bernardino	24	662	12	14.821.861.518	10.609.733.499	25.431.595.017	5.192.357.833	589.618.089	143.997.086	2.769.940.115	8.695.913.123	793.308.947	9.489.282.070
San José	9	12	5	106.604.498	-	106.604.498	258.946.776	214.289.899	5.736.376	23.777.689	502.750.740	114.870.421	617.621.161
San Juan	26	49	10	703.977.204	-	703.977.204	668.737.673	524.355.183	20.994.597	53.106.300	1.267.193.753	1.272.937	1.284.923.060
San Pedro	33	58	11	584.959.051	-	584.959.051	946.353.174	684.553.408	34.504.692	119.565.643	1.784.976.917	132.115.901	1.917.092.818
Santa Rosalía	29	42	9	596.867.964	-	596.867.964	903.075.069	625.682.787	34.347.371	91.777.521	1.654.882.748	1.064.476.152	2.719.358.900
Santa Teresa	20	67	22	459.358.741	-	459.358.741	841.553.148	768.835.422	33.360.482	94.360.739	1.738.109.791	1.672.977.038	3.411.086.928
Sucre	35	70	17	661.619.080	-	661.619.080	841.006.219	747.929.592	46.954.971	76.695.679	1.712.586.461	133.155.532	1.845.741.993
BARUTA (*)	149	267	50	6.304.980.413	184.671.525	6.489.651.938	7.202.523.606	2.832.820.594	481.640.866	523.164.997	11.040.150.063	560.577.623	

**CUADRO Nº I - 60**  
**RESTO DEL SISTEMA BANCARIO**  
**DISTRIBUCIÓN DE LA CARTERA DE CRÉDITOS, CARTERA DE INVERSIONES Y CAPTACIONES DEL PÚBLICO POR REGIÓN ADMINISTRATIVA Y CENTRO POBLADO**  
**31-03-11**  
**(Bolívares Fuertes)**

T O T A L	NÚMERO			CARTERA			CAPTACIONES DE PERSONAS NATURALES Y JURÍDICAS					CAPTACIONES OFICIALES	TOTAL CAPTACIONES DEL PÚBLICO
	OFICINAS	CAJEROS AUTOMÁTICOS	TAQUILLAS EXTERNAS	DE CRÉDITOS	DE INVERSIÓN	TOTAL	DEPÓSITOS EN CUENTAS CORRIENTES	DEPÓSITOS DE AHORRO	DEPÓSITOS A PLAZO	OTROS INSTRUMENTOS DE CAPTACIÓN	TOTAL		
T O T A L	56	-	1	1.640.645.488	2.088.271.618	3.728.917.106	339.245.154	46.234.266	146.669.394	112.505.859	644.654.673	558.903.297	1.203.557.970
MENOS PROVISIÓN				127.870.176	14.793	127.884.969							
SUB - TOTAL	56	-	1	1.768.515.664	2.088.286.411	3.856.802.075	339.245.154	46.234.266	146.669.394	112.505.859	644.654.673	558.903.297	1.203.557.970

R E G I Ó N	NÚMERO			CARTERA			CAPTACIONES DE PERSONAS NATURALES Y JURÍDICAS					CAPTACIONES OFICIALES	TOTAL CAPTACIONES DEL PÚBLICO
	OFICINAS	CAJEROS AUTOMÁTICOS	TAQUILLAS EXTERNAS	DE CRÉDITOS	DE INVERSIÓN	TOTAL	DEPÓSITOS EN CUENTAS CORRIENTES	DEPÓSITOS DE AHORRO	DEPÓSITOS A PLAZO	OTROS INSTRUMENTOS DE CAPTACIÓN	TOTAL		
CAPITAL	34	-	1	1.553.952.291	2.083.134.051	3.637.086.342	291.600.290	39.834.274	129.421.358	110.680.176	571.536.098	558.903.297	1.130.439.395
DISTRITO CAPITAL	24	-	1	1.509.283.421	2.083.134.051	3.592.417.472	286.264.589	38.916.829	129.186.683	110.210.289	564.578.390	558.903.297	1.123.481.687
- ÁREA METROPOLITANA	24	-	1	1.509.283.421	2.083.134.051	3.592.417.472	286.264.589	38.916.829	129.186.683	110.210.289	564.578.390	558.903.297	1.123.481.687
LIBERTADOR	18	-	1	520.983.425	1.314.866.699	1.835.850.124	242.937.802	33.866.486	33.207.387	93.407.120	403.118.795	558.903.297	962.022.092
Atagracia	1	-	-	35.804.507	-	35.804.507	6.532.748	1.930.787	59.732	517.047	9.040.294	-	9.040.294
Antimano	1	-	-	-	-	-	-	-	-	-	-	-	-
Candelaria	-	-	-	-	-	-	-	-	-	-	-	-	-
Catedral	3	-	-	375.261.629	1.036.375.135	1.411.636.764	204.766.255	5.336.221	28.943.756	58.066.614	297.112.846	37.223.531	334.336.377
El Paraiso	1	-	-	-	-	-	-	-	-	-	-	-	-
El Recreo	3	-	-	2.691.042	4.500.000	7.191.042	-	13.538.303	-	29.797.146	43.295.449	-	43.295.449
El Valle	2	-	-	16.771.466	-	16.771.466	5.059.461	1.369.629	172.804	895.254	7.497.148	-	7.497.148
San Bernardino	-	-	-	-	-	-	-	-	-	-	-	-	-
San Juan	4	-	1	53.151.249	273.358.884	326.510.133	19.100.653	5.256.085	97.601	2.787.327	27.241.666	521.679.766	548.921.432
San Pedro	1	-	-	-	-	-	-	-	-	-	-	-	-
Santa Rosalía	1	-	-	1.920.871	-	1.920.871	-	-	-	-	-	-	-
Sucre	2	-	-	35.382.661	632.680	36.015.341	7.478.685	6.135.281	3.933.694	1.383.732	18.931.392	-	18.931.392
BARUTA (*)	-	-	-	-	-	-	-	-	-	-	-	-	-
CHACAO (*)	2	-	-	958.116.007	768.267.352	1.726.383.359	33.750.496	3.221.744	58.737.714	7.172.119	102.882.033	-	102.882.033
SUCRE (*)	4	-	-	30.183.989	-	30.183.989	9.576.331	2.128.599	37.241.582	9.631.050	58.577.562	-	58.577.562
Petare	3	-	-	28.995.893	-	28.995.893	9.576.331	2.128.599	103.285	9.631.050	21.439.265	-	21.439.265
Leoncio Martínez	1	-	-	1.188.096	-	1.188.096	-	-	37.138.297	-	37.138.297	-	37.138.297
- ESTADO VARGAS	3	-	-	2.258.400	-	2.258.400	-	-	-	-	-	-	-
VARGAS ( Maizquetia )	3	-	-	2.258.400	-	2.258.400	-	-	-	-	-	-	-
- ESTADO MIRANDA	7	-	-	42.410.470	-	42.410.470	5.335.701	917.445	234.675	469.887	6.957.708	-	6.957.708
BRÓN ( Higuarte )	1	-	-	-	-	-	-	-	-	-	-	-	-
CRISTÓBAL ROJAS ( Charallave )	2	-	-	22.955.587	-	22.955.587	2.256.418	188.217	-	212.390	2.657.025	-	2.657.025
CARRIZAL	1	-	-	-	-	-	-	-	-	-	-	-	-
GUACAIPURO ( Los Teques )	2	-	-	2.591.020	-	2.591.020	-	-	-	-	-	-	-
LOS SALIAS ( San Antonio de Los Altos )	-	-	-	-	-	-	-	-	-	-	-	-	-
PLAZA ( Guaremas )	1	-	-	16.863.863	-	16.863.863	3.079.283	729.228	234.675	257.497	4.300.683	-	4.300.683
ZAMORA ( Guatire )	-	-	-	-	-	-	-	-	-	-	-	-	-
CENTRAL	9	-	-	130.120.798	-	130.120.798	31.565.498	4.727.268	318.262	1.293.065	37.904.093	-	37.904.093
- ESTADO ARAGUA	3	-	-	51.901.122	-	51.901.122	11.961.837	1.086.296	169.396	485.839	13.703.368	-	13.703.368
GIRARDOT	2	-	-	28.789.644	-	28.789.644	6.758.250	731.430	162.596	346.751	7.999.027	-	7.999.027
Las Delicias	-	-	-	-	-	-	-	-	-	-	-	-	-
Madre María de San José	1	-	-	25.865.725	-	25.865.725	6.758.250	731.430	162.596	346.751	7.999.027	-	7.999.027
Joaquín Crespo	1	-	-	2.923.919	-	2.923.919	-	-	-	-	-	-	-
Andrés Bello Blanco	1	-	-	23.111.478	-	23.111.478	5.203.587	354.866	6.800	139.088	5.704.341	-	5.704.341
SUCRE	1	-	-	-	-	-	-	-	-	-	-	-	-
- ESTADO CARABOBO	6	-	-	78.219.676	-	78.219.676	19.603.661	3.640.972	148.866	807.226	24.200.725	-	24.200.725
GUACARA	2	-	-	13.087.877	-	13.087.877	3.132.179	300.497	35.000	-	3.467.676	-	3.467.676
SAN DIEGO	-	-	-	-	-	-	-	-	-	-	-	-	-
VALENCIA	4	-	-	65.131.799	-	65.131.799	16.471.482	3.340.475	113.866	807.226	20.733.049	-	20.733.049
Candelaria	2	-	-	37.490.465	-	37.490.465	8.280.508	2.405.156	101.566	807.226	11.594.456	-	11.594.456
San José	-	-	-	-	-	-	-	-	-	-	-	-	-
Santa Rosa	2	-	-	27.641.334	-	27.641.334	8.190.974	935.319	12.300	-	9.138.593	-	9.138.593
LOS LLANOS	1	-	-	-	-	-	-	-	-	-	-	-	-
- ESTADO GUARICO	1	-	-	-	-	-	-	-	-	-	-	-	-
LEONARDO INFANTE ( Valle de la Pascua )	1	-	-	-	-	-	-	-	-	-	-	-	-
CENTRO - OCCIDENTAL	5	-	-	32.677.836	-	32.677.836	9.334.294	562.434	-	150.926	10.047.654	-	10.047.654
- ESTADO FALCÓN	1	-	-	-	-	-	-	-	-	-	-	-	-
CARIRUBANA	1	-	-	-	-	-	-	-	-	-	-	-	-
MIRANDA ( Santa Ana )	-	-	-	-	-	-	-	-	-	-	-	-	-
SILVA ( Tucacas )	-	-	-	-	-	-	-	-	-	-	-	-	-
ZAMORA ( Puerto Cumarebo )	-	-	-	-	-	-	-	-	-	-	-	-	-
- ESTADO LARA	3	-	-	32.677.836	-	32.677.836	9.334.294	562.434	-	150.926	10.047.654	-	10.047.654
IRIBARREN	3	-	-	32.677.836	-	32.677.836	9.334.294	562.434	-	150.926	10.047.654	-	10.047.654
Catedral	-	-	-	-	-	-	-	-	-	-	-	-	-
Concepción	2	-	-	32.677.836	-	32.677.836	9.334.294	562.434	-	150.926	10.047.654	-	10.047.654
Juan de Villegas	1	-	-	-	-	-	-	-	-	-	-	-	-
Santa Rosa	-	-	-	-	-	-	-	-	-	-	-	-	-
JIMÉNEZ ( Juan Bautista Rodríguez )	-	-	-	-	-	-	-	-	-	-	-	-	-
MORÁN ( Bolívar )	-	-	-	-	-	-	-	-	-	-	-	-	-
PALAVECINO ( Cabudare )	-	-	-	-	-	-	-	-	-	-	-	-	-
TORRES ( Trinidad Samuel )	-	-	-	-	-	-	-	-	-	-	-	-	-
URDANETA ( Siquisique )	-	-	-	-	-	-	-	-	-	-	-	-	-
- ESTADO PORTUGUESA	-	-	-	-	-	-	-	-	-	-	-	-	-
GUANARE	-	-	-	-	-	-	-	-	-	-	-	-	-
PAEZ	-	-	-	-	-	-	-	-	-	-	-	-	-
- ESTADO YARACUY	1	-	-	-	-	-	-	-	-	-	-	-	-
JOSÉ ANTONIO PÁEZ	-	-	-	-	-	-	-	-	-	-	-	-	-
PEÑA	-	-	-	-	-	-	-	-	-	-	-	-	-
SAN FELIPE	1	-	-	-	-	-	-	-	-	-	-	-	-

(\*) ESTOS MUNICIPIOS PERTENECEN AL ESTADO MIRANDA  
FUENTE: FORMULARIOS EXTERNOS ( BRO.ZIP )  
GERENCIA GENERAL DE REGULACIÓN - GERENCIA DE INVESTIGACIÓN Y DESARROLLO ESTADÍSTICO

**CUADRO Nº I - 60**  
**RESTO DEL SISTEMA BANCARIO**  
**DISTRIBUCIÓN DE LA CARTERA DE CRÉDITOS, CARTERA DE INVERSIONES Y CAPTACIONES DEL PÚBLICO POR REGIÓN ADMINISTRATIVA Y CENTRO POBLADO**  
**31-03-11**  
**(Bolívares Fuertes)**

2/2

R E G I Ó N	NÚM E R O			C A R T E R A			CAPTACIONES DE PERSONAS NATURALES Y JURÍDICAS					CAPTACIONES OFICIALES	TOTAL CAPTACIONES DEL PÚBLICO
	OFICINAS	CAJEROS AUTOMÁTICOS	TAQUILLAS EXTERNAS	DE CRÉDITOS	DE INVERSIÓN	T O T A L	DEPÓSITOS EN CUENTAS CORRIENTES	DEPÓSITOS DE AHORRO	DEPÓSITOS A PLAZO	OTROS INSTRUMENTOS DE CAPTACIÓN	T O T A L		
ZULIANA	3	-	-	51.764.739	5.152.360	56.917.099	6.745.072	1.110.290	16.929.774	381.692	25.166.828	-	25.166.828
- ESTADO ZULIA	3	-	-	51.764.739	5.152.360	56.917.099	6.745.072	1.110.290	16.929.774	381.692	25.166.828	-	25.166.828
MARACAIBO	2	-	-	51.764.739	5.152.360	56.917.099	6.745.072	1.110.290	16.929.774	381.692	25.166.828	-	25.166.828
Bolívar	1	-	-	28.074.321	-	28.074.321	6.745.072	1.110.290	26.000	370.460	8.251.822	-	8.251.822
Chiquinquirá	-	-	-	-	-	-	-	-	-	-	-	-	-
Olegario Villalobos	1	-	-	23.690.418	5.152.360	28.842.778	-	-	16.903.774	11.232	16.915.006	-	16.915.006
SAN FRANCISCO ( Marcial Hernández )	1	-	-	-	-	-	-	-	-	-	-	-	-
LOS ANDES	2	-	-	-	-	-	-	-	-	-	-	-	-
- ESTADO BARINAS	1	-	-	-	-	-	-	-	-	-	-	-	-
BARINAS	1	-	-	-	-	-	-	-	-	-	-	-	-
Barinas	-	-	-	-	-	-	-	-	-	-	-	-	-
Alto Barinas	1	-	-	-	-	-	-	-	-	-	-	-	-
- ESTADO MÉRIDA	1	-	-	-	-	-	-	-	-	-	-	-	-
LIBERTADOR ( El Llano )	1	-	-	-	-	-	-	-	-	-	-	-	-
- ESTADO TÁCHIRA	-	-	-	-	-	-	-	-	-	-	-	-	-
SAN CRISTÓBAL ( San Juan Bautista )	-	-	-	-	-	-	-	-	-	-	-	-	-
- ESTADO TRUJILLO	-	-	-	-	-	-	-	-	-	-	-	-	-
VALERA ( Mercedes Díaz )	-	-	-	-	-	-	-	-	-	-	-	-	-
NOR - ORIENTAL	1	-	-	-	-	-	-	-	-	-	-	-	-
- ESTADO ANZOÁTEGUI	1	-	-	-	-	-	-	-	-	-	-	-	-
ANACO	-	-	-	-	-	-	-	-	-	-	-	-	-
JUAN ANTONIO SOTILLO ( Puerto la Cruz )	-	-	-	-	-	-	-	-	-	-	-	-	-
PEDRO MARÍA FREITES	-	-	-	-	-	-	-	-	-	-	-	-	-
PÍRITU	-	-	-	-	-	-	-	-	-	-	-	-	-
SAN JOSÉ DE GUANIPA	-	-	-	-	-	-	-	-	-	-	-	-	-
SANTA ANA	-	-	-	-	-	-	-	-	-	-	-	-	-
SIMÓN BOLÍVAR	-	-	-	-	-	-	-	-	-	-	-	-	-
El Carmen	-	-	-	-	-	-	-	-	-	-	-	-	-
San Cristobal	-	-	-	-	-	-	-	-	-	-	-	-	-
SIMÓN RODRÍGUEZ ( Edmundo Barrios )	1	-	-	-	-	-	-	-	-	-	-	-	-
TURÍSTICO DIEGO BAUTISTA URBANEJA	-	-	-	-	-	-	-	-	-	-	-	-	-
Lecherías	-	-	-	-	-	-	-	-	-	-	-	-	-
El Morro	-	-	-	-	-	-	-	-	-	-	-	-	-
INSULAR	-	-	-	-	-	-	-	-	-	-	-	-	-
- ESTADO NUEVA ESPARTA	-	-	-	-	-	-	-	-	-	-	-	-	-
GUAYANA	1	-	-	-	-	-	-	-	-	-	-	-	-
- ESTADO BOLÍVAR	1	-	-	-	-	-	-	-	-	-	-	-	-
CARONÍ	1	-	-	-	-	-	-	-	-	-	-	-	-
Chirica	1	-	-	-	-	-	-	-	-	-	-	-	-
Dalla Costa	-	-	-	-	-	-	-	-	-	-	-	-	-
Simón Bolívar	-	-	-	-	-	-	-	-	-	-	-	-	-
Unare	-	-	-	-	-	-	-	-	-	-	-	-	-
Universidad	-	-	-	-	-	-	-	-	-	-	-	-	-
HERES ( Catedral )	-	-	-	-	-	-	-	-	-	-	-	-	-
PIAR	-	-	-	-	-	-	-	-	-	-	-	-	-
- ESTADO DELTA AMACURO	-	-	-	-	-	-	-	-	-	-	-	-	-

FUENTE: FORMULARIOS EXTERNOS ( BRO.ZIP )  
GERENCIA GENERAL DE REGULACIÓN - GERENCIA DE INVESTIGACIÓN Y DESARROLLO ESTADÍSTICO

**CUADRO N° I - 61**  
**SISTEMA BANCARIO**  
**DISTRIBUCIÓN DE LOS OTROS FINANCIAMIENTOS OBTENIDOS POR CUENTA, SEGÚN BANCO Y OTRAS INSTITUCIONES FINANCIERAS**  
**31-03-11**  
**(Miles de Bs.F)**

BANCO Y OTRAS INSTITUCIONES FINANCIERAS		OTROS FINANCIAMIENTOS OBTENIDOS					
		OBLIGACIONES CON INSTITUCIONES FINANCIERAS DEL PAÍS		OBLIGACIONES CON INSTITUCIONES FINANCIERAS DEL EXTERIOR		OBLIGACIONES POR OTROS FINANCIAMIENTOS	
		HASTA UN AÑO	A MAS DE UN AÑO	HASTA UN AÑO	A MAS DE UN AÑO	HASTA UN AÑO	A MAS DE UN AÑO
	TOTAL						
BANCA UNIVERSAL	VENEZUELA	53.375	52.909	-	-	-	466
	BANESCO	401.229	128.171	-	272.941	-	117
	MERCANTIL	30.316	26.238	-	1.967	-	2.111
	PROVINCIAL	1.081.993	1.072.921	-	9.069	-	3
	BICENTENARIO	4.085.417	3.977.853	100.000	-	68	7.496
	OCCIDENTAL DE DESCUENTO	3.234.364	3.232.296	-	-	-	2.068
	EXTERIOR	13.069	2.484	-	10.585	-	-
	BANCARIBE	82.095	29.452	-	52.643	-	-
	BANCO DEL TESORO	2.374.172	2.374.172	-	-	-	-
	CORP BANCA	1.652.742	1.652.742	-	-	-	-
	NACIONAL DE CRÉDITO	50.107	49.383	-	724	-	-
	VENEZOLANO DE CRÉDITO	73.530	16.401	-	57.129	-	-
	FONDO COMÚN	1.541	85	-	-	-	1.456
	CARONÍ	591	591	-	-	-	-
	CITIBANK	57.837	-	-	57.837	-	-
	SOFITASA	280.568	280.568	-	-	-	-
	DEL SUR	67.559	67.559	-	-	-	-
	BANCO ACTIVO	1.538	1.538	-	-	-	-
BANCA COMERCIAL	BANCO AGRÍCOLA DE VENEZUELA	1.385.667	-	-	-	-	1.385.667
	INTERNACIONAL DE DESARROLLO	-	-	-	-	-	-
	INDUSTRIAL DE VENEZUELA	1.065.917	928.415	737	95.137	38.904	2.724
	PLAZA	19	19	-	-	-	-
	GUAYANA	1.296	1.265	-	-	-	31
	100% BANCO	5.150	5.150	-	-	-	-
	BANPLUS	2.400	2.400	-	-	-	-
	BANCO DE EXPORTACIÓN Y COMERCIO	14.000	-	-	14.000	-	-
	BANCRECER	95.045	95.045	-	-	-	-
	BANGENTE	141.998	131.998	10.000	-	-	-
RESTO DEL SISTEMA BANCARIO	MI BANCO	7.697	6.360	1.337	-	-	-
	BANCAMIGA	-	-	-	-	-	-
	BANCO DEL PUEBLO SOBERANO 1_/	1.809.394	1.795.000	-	-	-	14.394
	SOFIOCCIDENTE	2.700	2.700	-	-	-	-
	FIVCA	-	-	-	-	-	-
	IMCP	-	-	-	-	-	-
	BANCOEX	28.045	-	-	-	-	28.045
BANCA UNIVERSAL Y BANCA COMERCIAL		16.016.492	13.902.612	100.737	572.032	38.904	1.402.139
Banca Universal		14.927.710	12.965.363	100.000	462.895	68	1.399.384
Banca Comercial		1.088.782	937.249	737	109.137	-	2.755
RESTO DEL SISTEMA BANCARIO		2.084.879	2.031.103	11.337	-	-	42.439
Banca de Desarrollo		2.054.134	2.028.403	11.337	-	-	14.394
Banca de Inversión		2.700	2.700	-	-	-	-
Banca con Leyes Especiales		28.045	-	-	-	-	28.045
TOTAL SISTEMA BANCARIO		18.101.371	15.933.715	112.074	572.032	38.904	1.444.578
diciembre - 10		19.771.077	17.642.016	112.312	441.189	38.904	1.494.036
VARIACIÓN							
ABSOLUTA		(1.669.706)	(1.708.301)	(238)	130.843	-	(42.552)
RELATIVA		(8,45)	(9,68)	(0,21)	29,66	-	(3,31)

FUENTE: BALANCE GENERAL DE PUBLICACIÓN  
GERENCIA GENERAL DE REGULACIÓN - GERENCIA DE INVESTIGACIÓN Y DESARROLLO ESTADÍSTICO  
1\_/ Cifras correspondientes al mes de diciembre de 2010.

**CUADRO N° I - 62**  
**SISTEMA BANCARIO**  
**DISTRIBUCIÓN DE LOS INTERESES Y COMISIONES POR PAGAR POR CUENTA, SEGÚN BANCO Y OTRAS INSTITUCIONES FINANCIERAS**  
**31-03-11**  
**(Miles de Bs.F)**

BANCO Y OTRAS INSTITUCIONES FINANCIERAS			INTERESES Y COMISIONES POR PAGAR							
			GASTOS POR PAGAR							
T O T A L			CAPTACIONES DEL PÚBLICO	OBLIGACIONES CON EL BCV	CAPTACIONES Y OBLIGACIONES CON EL BANAP	OTROS FINANCIAMIENTOS OBTENIDOS	OTRAS OBLIGACIONES POR INTERMEDIACIÓN FINANCIERA	OBLIGACIONES CONVERTIBLES EN CAPITAL	OBLIGACIONES SUBORDINADAS	
BANCA UNIVERSAL	VENEZUELA	121.196	121.051	-	7	77	61	-	-	
	BANESCO	18.802	18.402	-	55	345	-	-	-	
	MERCANTIL	5.592	5.336	-	-	256	-	-	-	
	PROVINCIAL	3.094	3.094	-	-	-	-	-	-	
	BICENTENARIO	49.124	19.695	-	3.651	25.778	-	-	-	
	OCCIDENTAL DE DESCUENTO	59.283	39.957	-	15	18.701	610	-	-	
	EXTERIOR	5.754	5.754	-	-	-	-	-	-	
	BANCARIBE	6.710	6.544	-	-	166	-	-	-	
	BANCO DEL TESORO	7.312	3.406	-	1.259	2.647	-	-	-	
	CORP BANCA	31.177	20.813	-	5	9.509	850	-	-	
	NACIONAL DE CRÉDITO	21.999	19.474	-	-	86	-	2.439	-	
	VENEZOLANO DE CRÉDITO	492	492	-	-	-	-	-	-	
	FONDO COMÚN	364	364	-	-	-	-	-	-	
	CARONÍ	3.661	3.587	-	49	17	8	-	-	
	CITIBANK	1.290	136	-	-	-	1.154	-	-	
	SOFITASA	2.763	2.512	-	-	251	-	-	-	
	DEL SUR	457	277	-	-	180	-	-	-	
	BANCO ACTIVO	3.424	3.424	-	-	-	-	-	-	
	BANCO AGRÍCOLA DE VENEZUELA	26.338	-	-	-	26.338	-	-	-	
	INTERNACIONAL DE DESARROLLO	-	-	-	-	-	-	-	-	
BANCA COMERCIAL	INDUSTRIAL DE VENEZUELA	11.448	592	-	-	10.856	-	-	-	
	PLAZA	1.659	1.659	-	-	-	-	-	-	
	GUAYANA	445	445	-	-	-	-	-	-	
	100% BANCO	1.555	1.553	-	-	2	-	-	-	
	BANPLUS	1.883	1.883	-	-	-	-	-	-	
RESTO DEL SISTEMA BANCARIO	BANCO DE EXPORTACIÓN Y COMERCIO	6	6	-	-	-	-	-	-	
	BANCRECER	1.045	362	-	-	683	-	-	-	
	BANGENTE	2.381	401	-	-	1.980	-	-	-	
	MI BANCO	884	873	-	-	11	-	-	-	
	BANCAMIGA	46	46	-	-	-	-	-	-	
	BANCO DEL PUEBLO SOBERANO 1_/	3.005	-	-	-	3.005	-	-	-	
	SOFOCCIDENTE	228	187	-	-	41	-	-	-	
	FIVCA	-	-	-	-	-	-	-	-	
	IMCP	1	1	-	-	-	-	-	-	
	BANCOEX	158	-	-	-	158	-	-	-	
BANCA UNIVERSAL Y BANCA COMERCIAL			385.828	280.456	-	5.041	95.209	2.683	2.439	-
Banca Universal			368.832	274.318	-	5.041	84.351	2.683	2.439	-
Banca Comercial			16.996	6.138	-	-	10.858	-	-	-
RESTO DEL SISTEMA BANCARIO			7.748	1.870	-	-	5.878	-	-	-
Banca de Desarrollo			7.361	1.682	-	-	5.679	-	-	-
Banca de Inversión			228	187	-	-	41	-	-	-
Banca con Leyes Especiales			159	1	-	-	158	-	-	-
TOTAL SISTEMA BANCARIO			393.576	282.326	-	5.041	101.087	2.683	2.439	-
diciembre - 10			428.335	313.197	-	4.837	100.843	7.131	2.316	11
VARIACIÓN										
ABSOLUTA			(34.759)	(30.871)	-	204	244	(4.448)	123	(11)
RELATIVA			(8,11)	(9,86)	-	4,22	0,24	(62,38)	5,31	(100,00)

FUENTE: BALANCE GENERAL DE PUBLICACIÓN  
GERENCIA GENERAL DE REGULACIÓN - GERENCIA DE INVESTIGACIÓN Y DESARROLLO ESTADÍSTICO  
1\_/ Cifras correspondientes al mes de diciembre de 2010.

**CUADRO N° I - 63**  
**SISTEMA BANCARIO**  
**DISTRIBUCIÓN DEL PATRIMONIO POR CUENTA, SEGÚN BANCO Y OTRAS INSTITUCIONES FINANCIERAS**  
**31-03-11**  
**(Miles de Bs.F)**

BANCO Y OTRAS INSTITUCIONES FINANCIERAS			PATRIMONIO							GANANCIA O PÉRDIDA NO REALIZADA EN INVERSIONES EN TÍTULOS VALORES DISPONIBLES PARA LA VENTA		(ACCIONES EN TESORERÍA)
			TOTAL	CAPITAL SOCIAL	OBLIGACIONES CONVERTIBLES EN ACCIONES	APORTES PATRIMONIALES NO CAPITALIZADOS	RESERVAS DE CAPITAL	AJUSTES AL PATRIMONIO	RESULTADOS ACUMULADOS			
BANCA UNIVERSAL	VENEZUELA	4.704.127	364.713	-	-	650.381	1.558.877	2.288.107	(157.951)	-		
	BANESCO	4.420.958	1.250.000	-	-	705.131	264.311	2.177.362	59.044	(34.890)		
	MERCANTIL	4.238.630	268.060	-	36	268.060	442.438	3.253.965	6.071	-		
	PROVINCIAL	5.465.542	870.008	-	67.495	847.055	983.211	2.759.613	(61.840)	-		
	BICENTENARIO	2.927.088	1.950.000	-	-	24.441	958.774	82.044	(88.171)	-		
	OCCIDENTAL DE DESCUENTO	1.515.245	629.675	-	-	195.198	-	690.334	38	-		
	EXTERIOR	1.329.479	223.256	-	-	187.686	25.515	874.105	18.917	-		
	BANCARIBE	1.194.590	280.524	-	-	255.003	162.908	511.839	(15.684)	-		
	BANCO DEL TESORO	1.139.860	250.935	-	-	90.221	473.648	339.115	(14.059)	-		
	CORP BANCA	795.219	40.000	-	-	40.000	-	715.219	-	-		
	NACIONAL DE CRÉDITO	910.575	327.503	100.000	92.277	126.900	156.897	114.305	(7.307)	-		
	VENEZOLANO DE CRÉDITO	774.567	170.527	-	27.386	125.092	49.934	401.628	-	-		
	FONDO COMÚN	769.319	170.000	-	112.994	46.189	322.367	132.616	(14.847)	-		
	CARONÍ	701.377	91.800	-	-	59.895	323.676	251.092	(25.086)	-		
	CITIBANK	653.690	170.000	-	-	77.592	(47.854)	454.269	(317)	-		
	SOFITASA	362.997	85.000	-	1.140	32.237	166.149	96.292	(17.821)	-		
	DEL SUR	310.810	116.363	-	5.608	54.684	48.534	105.033	(18.390)	(1.022)		
	BANCO ACTIVO	207.001	65.000	-	105.000	8.889	56.312	10.923	(39.123)	-		
	BANCO AGRÍCOLA DE VENEZUELA	578.108	340.000	-	150.000	15.409	12.480	60.219	-	-		
	INTERNACIONAL DE DESARROLLO	72.403	40.000	-	22.500	2.207	-	7.696	-	-		
BANCA COMERCIAL	INDUSTRIAL DE VENEZUELA	704.777	99.840	-	836.220	69.216	1.262.717	(1.563.309)	93	-		
	PLAZA	278.769	70.200	-	-	30.523	13.587	163.345	1.114	-		
	GUAYANA	163.880	88.000	-	70.000	10.225	-	824	(5.169)	-		
	100% BANCO	113.254	71.250	-	-	12.730	3.076	23.304	2.894	-		
	BANPLUS	102.509	75.356	-	-	6.094	4.970	15.941	148	-		
	BANCO DE EXPORTACIÓN Y COMERCIO	43.992	20.000	-	15.576	1.632	3.375	3.409	-	-		
	BANCRECER	48.819	37.172	-	-	548	8.831	1.644	624	-		
	BANGENTE	41.476	23.800	-	-	6.771	1	10.948	(44)	-		
	MI BANCO	13.757	10.000	-	23.942	392	489	(21.051)	(15)	-		
	BANCAMIGA	12.299	9.358	-	14.722	298	-	(12.079)	-	-		
RESTO DEL SISTEMA BANCARIO	BANCO DEL PUEBLO SOBERANO 1/	271.374	257.304	-	53	4.974	-	7.359	1.684	-		
	SOFIOCCIDENTE	11.517	5.000	-	-	1.337	331	3.428	1.421	-		
	FIVCA	9.728	10.000	-	-	2.993	-	(3.265)	-	-		
	IMCP	31.896	9.100	-	-	4.346	349	18.101	-	-		
	BANCOEX	1.503.484	825.399	-	-	131.096	435.163	77.015	34.811	-		
BANCA UNIVERSAL Y BANCA COMERCIAL		34.478.766	8.128.010	100.000	1.506.232	3.942.690	7.245.902	13.969.290	(377.446)	(35.912)		
Banca Universal		33.071.585	7.703.364	100.000	584.436	3.812.270	5.958.177	15.325.776	(376.526)	(35.912)		
Banca Comercial		1.407.181	424.646	-	921.796	130.420	1.287.725	(1.356.486)	(920)	-		
RESTO DEL SISTEMA BANCARIO		1.944.350	1.187.133	-	38.717	152.755	445.164	82.100	38.481	-		
Banca de Desarrollo		387.725	337.634	-	38.717	12.983	9.321	(13.179)	2.249	-		
Banca de Inversión		21.245	15.000	-	-	4.330	331	163	1.421	-		
Banca con Leyes Especiales		1.535.380	834.499	-	-	135.442	435.512	95.116	34.811	-		
TOTAL SISTEMA BANCARIO		36.423.116	9.315.143	100.000	1.544.949	4.095.445	7.691.066	14.051.390	(338.965)	(35.912)		
diciembre - 10		35.132.127	9.820.231	100.000	1.715.569	4.292.745	4.553.391	15.207.231	(521.128)	(35.912)		
VARIACIÓN												
ABSOLUTA		1.290.989	(505.088)	-	(170.620)	(197.300)	3.137.675	(1.155.841)	182.163	-		
RELATIVA		3,67	(5,14)	-	(9,95)	(4,60)	68,91	(7,60)	(34,96)	-		

FUENTE: BALANCE GENERAL DE PUBLICACIÓN  
GERENCIA GENERAL DE REGULACIÓN - GERENCIA DE INVESTIGACIÓN Y DESARROLLO ESTADÍSTICO  
1. / Cifras correspondientes al mes de diciembre de 2010.

**CUADRO N° I - 64**  
**SISTEMA BANCARIO**  
**ÍNDICE DEL PATRIMONIO Vs. ACTIVOS Y OPERACIONES CONTINGENTES PONDERADAS EN BASE A RIESGO E ÍNDICE DEL (PATRIMONIO + GESTIÓN OPERATIVA) Vs. ACTIVO TOTAL, SEGÚN BANCO Y OTRAS INSTITUCIONES FINANCIERAS**  
**31-03-11**  
**(Bolívars Fuertes)**

BANCO Y OTRAS INSTITUCIONES FINANCIERAS		ACTIVO Y CONTINGENTE					Total Activo y Operaciones Contingentes Ponderadas en Base a Riesgo	COEFICIENTE DE PONDERACIÓN DFI ACTIVO	12% Total Activo y Operaciones Contingentes Ponderadas en Base a Riesgo	PATRIMONIO COMUNITARIO	EXCEDENTE (DÉFICIT) PATRIMONIAL	Patrimonio Computable		2/ [Patrimonio + Gestión Operativa]
		PARTIDAS CON PONDERACIÓN DE RIESGO										Activos y Operaciones Contingentes Ponderadas en Base a Riesgo		
		TOTAL	0%	20%	50%	75%						100%	1 /	Activo Total
BANCA UNIVERSAL	VENEZUELA	74.338.857.530	45.740.845.200	1.245.708.872	9.911.356.094	-	17.440.947.364	22.645.767.185	30,46	2.717.492.062	4.927.908.964	2.210.416.902	21,76	9,52
	BANESCO	70.993.700.148	37.161.625.953	136.422.344	14.707.202.552	9.705.000	18.978.744.299	26.359.630.044	37,13	3.163.155.605	4.593.295.951	1.430.140.346	17,43	10,47
	MERCANTIL	60.612.046.777	29.306.667.273	436.432.408	13.411.144.147	-	17.457.802.949	24.250.661.504	40,01	2.910.079.380	4.031.766.083	1.121.686.703	16,63	10,80
	PROVINCIAL	59.984.801.099	28.937.265.274	640.299.777	9.856.321.449	-	20.550.914.599	25.607.135.279	42,69	3.072.856.233	5.808.075.331	2.735.219.098	22,68	13,50
	BICENTENARIO	58.940.255.475	22.399.430.505	321.206.943	8.586.498.503	3.050.000	27.630.069.524	31.987.560.164	54,27	3.838.507.220	(1.024.539.838)	(4.863.047.058)	(3,20)	7,20
	OCCIDENTAL DE DESCUENTO	24.768.248.024	8.197.213.497	91.514.159	5.792.654.474	-	10.686.865.894	13.601.495.963	54,92	1.632.179.516	(1.113.341.409)	(2.745.520.925)	(8,19)	9,13
	EXTERIOR	17.054.150.159	5.871.494.468	50.218.022	4.623.301.655	-	6.509.136.014	8.830.830.446	51,78	1.059.699.654	1.481.609.367	421.909.713	16,78	10,43
	BANCARIBE	16.578.757.296	5.626.050.381	30.428.660	3.755.109.479	-	7.167.168.776	9.050.809.248	54,59	1.086.097.110	1.298.619.487	212.522.377	14,35	9,84
	BANCO DEL TESORO	52.422.041.479	40.720.192.727	2.000.565.276	3.001.859.188	420.000.000	6.279.424.288	8.180.466.937	15,61	981.656.032	1.281.963.316	300.307.284	15,67	9,02
	CORP BANCA	11.275.160.662	2.240.798.095	1.120.164.349	3.173.138.832	-	4.741.059.386	6.551.661.672	58,11	786.199.401	974.067.091	187.867.690	14,87	9,05
	NACIONAL DE CRÉDITO	10.195.706.654	4.371.654.326	175.853.559	2.428.004.716	-	3.220.194.053	4.469.367.123	43,84	536.324.055	871.121.622	334.797.567	19,49	12,55
	VENEZOLANO DE CRÉDITO	10.752.541.522	6.543.951.001	38.122.400	1.443.470.385	-	2.726.997.736	3.456.357.409	32,14	414.762.889	822.648.809	407.885.920	23,80	10,48
	FONDO COMÚN	7.996.989.454	3.869.308.837	60.930.056	1.833.399.320	-	2.233.351.241	3.162.236.912	39,54	379.468.429	795.377.555	415.909.126	25,15	12,70
	CARDI	6.754.354.681	4.411.721.315	17.724.297	918.490.295	-	1.406.418.774	1.869.208.781	27,67	224.305.054	594.378.678	370.073.624	31,80	20,76
	CITIBANK	5.413.921.185	2.692.394.199	5.375.829	922.697.695	20.000.000	1.773.453.462	2.235.877.475	41,30	268.305.297	695.257.638	426.952.341	31,10	15,71
	SOFTASA	3.777.834.737	1.989.193.180	4.125.218	833.466.133	-	951.050.206	1.368.608.316	36,23	164.232.998	383.887.649	219.654.651	28,05	15,16
	DEL SUR	2.849.213.022	1.572.915.850	12.319.676	422.275.980	31.500.000	810.201.516	1.023.803.441	35,93	122.856.413	324.700.175	201.843.762	31,72	18,55
	BANCO ACTIVO	1.880.376.932	763.856.449	52.657.736	387.964.843	7.200.000	668.697.904	873.211.873	46,44	104.785.425	253.653.092	148.867.667	29,05	14,19
	BANCO AGRÍCOLA DE VENEZUELA	5.253.713.156	1.199.730.789	883.715.942	1.452.743.478	-	1.717.522.947	2.620.637.874	49,88	314.476.545	580.935.251	266.458.706	22,17	13,51
	INTERNACIONAL DE DESARROLLO	144.219.728	59.442.559	13.570.967	22.282.882	-	48.923.320	62.778.954	43,53	7.533.474	45.974.896	38.441.422	73,23	62,71
BANCA COMERCIAL	INDUSTRIAL DE VENEZUELA	39.332.644.840	31.279.061.000	2.604.469.287	471.498.768	119.585.684	4.858.029.741	5.614.672.982	14,27	673.760.758	697.843.764	24.083.006	12,43	5,90
	PLAZA	3.524.777.151	1.064.716.823	7.188.580	950.454.306	20.000.000	1.482.417.442	1.959.082.311	55,58	235.089.877	295.465.401	60.375.524	15,08	8,46
	GUAYANA	2.615.153.018	1.592.996.458	13.847.775	295.808.302	-	712.500.483	863.174.189	33,01	103.580.903	166.752.940	63.172.037	19,32	9,94
	100% BANCO	1.886.382.671	953.961.306	8.457.103	247.684.305	9.000.000	667.279.957	792.813.530	42,03	95.137.624	117.423.115	22.285.491	14,81	9,50
	BANPLUS	1.302.418.918	414.270.914	12.327.250	274.040.021	41.500.000	560.280.733	699.766.194	53,73	83.971.943	94.488.956	10.517.013	13,50	9,16
	BANCO DE EXPORTACIÓN Y COMERCIO	191.465.420	103.252.804	63.941.273	-	-	24.271.343	37.059.598	19,36	4.447.152	44.531.023	40.083.871	120,16	44,10
	BANCRECER	489.561.708	263.567.154	124.955	212.352.441	-	13.517.158	119.718.370	24,45	14.366.204	47.126.573	32.760.369	39,36	14,86
	BANGENTE	361.209.149	22.504.987	185	321.805.323	-	16.898.654	177.801.353	49,22	21.336.162	43.771.376	22.435.214	24,62	12,11
	MI BANCO	129.693.741	26.805.461	100.613	79.792.758	600.000	22.394.909	62.311.411	48,05	7.477.369	10.865.050	3.387.681	17,44	8,71
	BANCAMIGA	57.205.706	14.218.989	4.500.000	27.635.824	-	10.850.893	25.568.805	44,70	3.068.257	8.986.970	5.918.713	35,15	15,71
RESTO DEL SISTEMA BANCARIO	BANCO DEL PUEBLO SOBERANO 3 /	2.118.582.817	1.854.017.748	-	157.905.254	-	106.659.815	185.612.442	8,76	22.273.493	272.283.157	250.009.664	146,69	12,85
	SOFIOCCIDENTE	32.745.784	4.282.812	2.626.442	-	-	25.836.530	26.361.818	80,50	3.163.418	10.178.725	7.015.307	38,61	31,52
	FIVCA	25.557.518	25.551.103	-	-	-	6.415	6.415	0,03	770	9.952.315	9.951.545	155.141,31	95,53
	IMCP	917.751.924	432.300.019	195.358.884	18.924.011	78.000.000	193.169.010	241.702.792	26,34	29.004.335	(106.509.942)	(135.514.277)	(44,07)	5,58
	BANCOEX	6.684.599.707	5.531.926.079	31.500.322	-	-	1.121.173.306	1.127.473.370	16,87	135.296.804	1.473.362.786	1.338.065.982	130,68	119,85
	<b>TOTAL SISTEMA BANCARIO</b>	<b>550.839.731.378</b>	<b>289.084.011.183</b>	<b>10.047.587.758</b>	<b>89.722.867.802</b>	<b>681.540.684</b>	<b>161.303.723.951</b>	<b>208.174.675.404</b>	<b>37,79</b>	<b>24.980.961.048</b>	<b>29.043.864.907</b>	<b>4.062.903.859</b>	<b>13,95</b>	<b>10,35</b>
Banca Universal		501.986.889.720	253.675.751.878	7.337.356.490	87.483.382.100	491.455.000	152.998.944.252	198.208.106.600	39,48	23.784.972.792	27.627.359.708	3.842.386.916	13,94	10,52
Banca Comercial		48.852.841.658	35.408.259.305	2.710.231.268	2.239.485.702	190.085.684	8.304.779.699	9.966.568.804	20,40	1.195.988.256	1.416.505.199	220.516.943	14,21	7,30
RESTO DEL SISTEMA BANCARIO		10.816.908.054	8.175.174.352	234.211.401	818.415.611	78.600.000	1.510.506.690	1.966.556.776	18,18	235.986.813	1.770.017.010	1.534.030.197	90,01	39,93
Banca de Desarrollo		3.156.253.121	2.181.114.339	4.725.753	799.491.600	600.000	170.321.429	571.012.380	18,09	68.521.486	383.033.126	314.511.640	67,08	12,87
Banca de Inversión		58.303.302	29.833.915	2.626.442										

FUENTE: FORMULARIO PM-SBIF-017

GERENCIA GENERAL DE REGULACIÓN - GERENCIA DE INVESTIGACIÓN Y DESARROLLO ESTADÍSTICO

1. / ARTÍCULO 17 DE LA LEY DE BANCOS Y ARTÍCULO 4 DE LA RESOLUCIÓN 198/99 DEL 17-06-99. G.O. 35726 DEL 02-07-99 (Se establece un mínimo de 12%)

2. / ARTÍCULO 3 DE LA RESOLUCIÓN 233/06 DEL 12-04-06. G.O. 38439 DEL 18-05-06 (Se establece un mínimo de 8%), excluyéndose de Activo las Letras y los Bonos del Tesoro,

los Bonos y Obligaciones de la Deuda Pública Nacional, los Otros Títulos Valores Emitidos o Avalados por la Nación.

3. / Cifras correspondientes al mes de diciembre de 2010.

**CUADRO N° I - 65**  
**SISTEMA BANCARIO**  
**DISTRIBUCIÓN DEL PATRIMONIO ASIGNADO DE LOS FIDEICOMISOS POR ENTES, SEGÚN BANCO Y OTRAS INSTITUCIONES FINANCIERAS**  
**31-03-11**  
**(Miles de Bs.F)**

BANCO Y OTRAS INSTITUCIONES FINANCIERAS		PATRIMONIO ASIGNADO DE LOS FIDEICOMISOS						
		T O T A L	PERSONAS NATURALES	PERSONAS JURÍDICAS	ADMINISTRACIÓN CENTRAL	ADMINISTRACIONES PÚBLICAS, ESTADALES, MUNICIPALES Y DEL DISTRITO CAPITAL	ENTES DESCENTRALIZADOS Y OTROS ORGANISMOS CON RÉGIMEN ESPECIAL	
BANCA UNIVERSAL	VENEZUELA	12.838.998	19.857	2.798.033	5.384.341	2.317.748	2.319.019	
	BANESCO	6.562.592	1.126.429	1.650.584	71.994	-	3.713.585	
	MERCANTIL	8.351.039	193.110	4.630.530	507.861	69.759	2.949.779	
	PROVINCIAL	7.107.222	30.353	5.035.990	214.825	500.453	1.325.601	
	BICENTENARIO	4.368.070	1.616	70.254	2.945.107	168.321	1.182.772	
	OCCIDENTAL DE DESCUENTO	2.430.932	1.850	860.078	3.837	952.585	612.582	
	EXTERIOR	581.948	295	214.831	-	15.781	351.041	
	BANCARIBE	916.363	49.595	485.669	2.410	15.841	362.848	
	BANCO DEL TESORO	32.608.753	6	481.222	55.880	10.034	32.061.611	
	CORP BANCA	226.460	5.997	208.175	-	11.737	551	
	NACIONAL DE CRÉDITO	552.840	531	170.193	-	382.116	-	
	VENEZOLANO DE CRÉDITO	1.696.448	2.136	1.694.214	-	98	-	
	FONDO COMÚN	874.141	856	500.940	307.200	-	65.145	
	CARONÍ	1.139.382	120.581	61.035	6.242	68.335	883.189	
	CITIBANK	4.671	-	4.633	38	-	-	
	SOFITASA	301.166	150.248	1.357	-	127.894	21.667	
	DEL SUR	194.053	385	37.887	105.343	319	50.119	
	BANCO ACTIVO	11.257	-	10.267	-	990	-	
	BANCO AGRÍCOLA DE VENEZUELA	559.000	104.561	-	3.170	-	451.269	
	INTERNACIONAL DE DESARROLLO	-	-	-	-	-	-	
BANCA COMERCIAL	INDUSTRIAL DE VENEZUELA	3.179.666	442	28.699	1.681.805	183.176	1.285.544	
	PLAZA	-	-	-	-	-	-	
	GUAYANA	259.517	1.745	235.613	-	20.109	2.050	
	100% BANCO	131.230	483	13.859	90.156	22.000	4.732	
	BANPLUS	-	-	-	-	-	-	
	BANCO DE EXPORTACIÓN Y COMERCIO	87.597	213	87.384	-	-	-	
RESTO DEL SISTEMA BANCARIO	BCA. DE DESARROLLO	BANCRECER	-	-	-	-	-	
		BANGENTE	-	-	-	-	-	
		MI BANCO	-	-	-	-	-	
		BANCAMIGA	-	-	-	-	-	
		BANCO DEL PUEBLO SOBERANO 1_/_	-	-	-	-	-	
		SOFOCCIDENTE	-	-	-	-	-	
	OTRAS INSTITUC. FINANCIERAS	FIVCA	9.576	4	652	-	8.920	-
		IMCP	260.963	-	4.426	-	128.097	128.440
		BANCOEX	3.621.568	-	6.418	1.482	-	3.613.668
BANCA UNIVERSAL Y BANCA COMERCIAL		84.983.345	1.811.289	19.281.447	11.380.209	4.867.296	47.643.104	
Banca Universal		81.325.335	1.808.406	18.915.892	9.608.248	4.642.011	46.350.778	
Banca Comercial		3.658.010	2.883	365.555	1.771.961	225.285	1.292.326	
RESTO DEL SISTEMA BANCARIO		3.892.107	4	11.496	1.482	137.017	3.742.108	
Banca de Desarrollo		-	-	-	-	-	-	
Banca de Inversión		9.576	4	652	-	8.920	-	
Banca con Leyes Especiales		3.882.531	-	10.844	1.482	128.097	3.742.108	
TOTAL SISTEMA BANCARIO		88.875.452	1.811.293	19.292.943	11.381.691	5.004.313	51.385.212	
diciembre - 10		77.941.854	1.511.449	18.374.535	9.385.124	4.807.329	43.863.417	
VARIACIÓN								
ABSOLUTA		10.933.598	299.844	918.408	1.996.567	196.984	7.521.795	
RELATIVA		14,03	19,84	5,00	21,27	4,10	17,15	

FUENTE: BALANCE GENERAL DE PUBLICACIÓN  
GERENCIA GENERAL DE REGULACIÓN - GERENCIA DE INVESTIGACIÓN Y DESARROLLO ESTADÍSTICO  
1\_/ Cifras correspondientes al mes de diciembre de 2010.



**CUADRO N° I - 66**  
**SISTEMA BANCARIO**  
**DISTRIBUCIÓN DEL PATRIMONIO ASIGNADO DE LOS FIDEICOMISOS POR TIPO, SEGÚN BANCO Y OTRAS INSTITUCIONES FINANCIERAS**  
**31-03-11**  
**(Miles de Bs.F)**

B A N C O Y OTRAS INSTITUCIONES FINANCIERAS		PATRIMONIO ASIGNADO DE LOS FIDEICOMISOS				
		T O T A L	INVERSIÓN	GARANTÍA	ADMINISTRACIÓN	CARACTERÍSTICAS MIXTAS OTROS
BANCA UNIVERSAL	VENEZUELA	12.838.998	721.192	329.452	11.788.354	- -
	BANESCO	6.562.592	1.116.397	1.337.994	3.833.709	274.492 -
	MERCANTIL	8.351.039	379.400	445.002	7.526.597	40 -
	PROVINCIAL	7.107.222	166.317	179.006	6.761.899	- -
	BICENTENARIO	4.368.070	1.526.658	8.636	2.627.364	205.412 -
	OCCIDENTAL DE DESCUENTO	2.430.932	58.848	-	2.365.634	6.450 -
	EXTERIOR	581.948	75.467	1.983	504.498	- -
	BANCARIBE	916.363	444.999	16.557	433.095	21.712 -
	BANCO DEL TESORO	32.608.753	2.416.182	455.234	29.737.337	- -
	CORP BANCA	226.460	6.589	76	219.795	- -
	NACIONAL DE CRÉDITO	552.840	25.085	7.720	520.035	- -
	VENEZOLANO DE CRÉDITO	1.696.448	24.800	156.848	1.514.800	- -
	FONDO COMÚN	874.141	13.790	-	860.351	- -
	CARONÍ	1.139.382	7.361	4.600	1.127.421	- -
	CITIBANK	4.671	-	3.913	758	- -
	SOFITASA	301.166	424	-	300.742	- -
	DEL SUR	194.053	48.710	-	145.343	- -
	BANCO ACTIVO	11.257	-	-	11.257	- -
	BANCO AGRÍCOLA DE VENEZUELA	559.000	6.137	-	552.863	- -
	INTERNACIONAL DE DESARROLLO	-	-	-	-	- -
BANCA COMERCIAL	INDUSTRIAL DE VENEZUELA	3.179.666	16.061	-	3.163.605	- -
	PLAZA	-	-	-	-	- -
	GUAYANA	259.517	54.187	-	146.636	- 58.694
	100% BANCO	131.230	27.403	-	103.827	- -
	BANPLUS	-	-	-	-	- -
RESTO DEL SISTEMA BANCARIO	BANCO DE EXPORTACIÓN Y COMERCIO	87.597	82.738	-	4.859	- -
	BANCRECER	-	-	-	-	- -
	BANGENTE	-	-	-	-	- -
	MI BANCO	-	-	-	-	- -
	BANCAMIGA	-	-	-	-	- -
	BANCO DEL PUEBLO SOBERANO 1_/	-	-	-	-	- -
	SOFIOCCIDENTE	-	-	-	-	- -
	FIVCA	9.576	-	-	9.576	- -
	IMCP	260.963	29	-	260.934	- -
	BANCOEX	3.621.568	92.190	3.263	-	3.526.115 -
BANCA UNIVERSAL Y BANCA COMERCIAL		84.983.345	7.218.745	2.947.021	74.250.779	508.106 58.694
Banca Universal		81.325.335	7.038.356	2.947.021	70.831.852	508.106 -
Banca Comercial		3.658.010	180.389	-	3.418.927	- 58.694
RESTO DEL SISTEMA BANCARIO		3.892.107	92.219	3.263	270.510	3.526.115 -
Banca de Desarrollo		-	-	-	-	- -
Banca de Inversión		9.576	-	-	9.576	- -
Banca con Leyes Especiales		3.882.531	92.219	3.263	260.934	3.526.115 -
TOTAL SISTEMA BANCARIO		88.875.452	7.310.964	2.950.284	74.521.289	4.034.221 58.694
diciembre - 10		77.941.854	6.175.144	2.844.289	65.194.251	3.615.663 112.507
VARIACIÓN						
ABSOLUTA		10.933.598	1.135.820	105.995	9.327.038	418.558 (53.813)
RELATIVA		14,03	18,39	3,73	14,31	11,58 (47,83)

FUENTE: BALANCE GENERAL DE PUBLICACIÓN  
GERENCIA GENERAL DE REGULACIÓN - GERENCIA DE INVESTIGACIÓN Y DESARROLLO ESTADÍSTICO  
1\_/ Cifras correspondientes al mes de diciembre de 2010.

## **II.- Banca Universal y Banca Comercial**

(Consolidado con Sucursales en el Exterior)



**CUADRO N° II - 1**  
**BANCA UNIVERSAL Y BANCA COMERCIAL**  
**CONSOLIDADO CON SUCURSALES EN EL EXTERIOR**  
**BALANCE GENERAL DE PUBLICACIÓN "ACTIVO" POR MES Y**  
**VARIACIÓN ABSOLUTA Y RELATIVA, SEGÚN CUENTA**  
**marzo 2011 - diciembre 2010**  
**(Miles de Bs.F)**

C U E N T A	A C T I V O		V A R I A C I Ó N	
	marzo - 11	diciembre - 10	Absoluta	Relativa
<b>A C T I V O</b>				
<b>DISPONIBILIDADES</b>	55.854.362	48.691.839	<b>7.162.523</b>	<b>14,71</b>
Efectivo	3.700.767	4.423.229	<b>(722.462)</b>	<b>(16,33)</b>
Banco Central de Venezuela	46.602.562	40.468.024	<b>6.134.538</b>	<b>15,16</b>
Bancos y otras instituciones financieras del país	12.986	3.846	<b>9.140</b>	<b>237,65</b>
Bancos y corresponsales del exterior	2.387.021	2.532.035	<b>(145.014)</b>	<b>(5,73)</b>
Oficina matriz y sucursales	-	-	-	-
Efectos de cobro inmediato	3.152.746	1.266.899	<b>1.885.847</b>	<b>148,86</b>
( Provisión para disponibilidades )	(1.720)	(2.194)	<b>474</b>	<b>(21,60)</b>
<b>INVERSIONES EN TÍTULOS VALORES</b>	43.748.012	38.110.666	<b>5.637.346</b>	<b>14,79</b>
Colocaciones en el Banco Central de Venezuela y operaciones interbancarias	11.797.656	11.971.236	<b>(173.580)</b>	<b>(1,45)</b>
Inversiones en títulos valores para negociar	176.214	300.959	<b>(124.745)</b>	<b>(41,45)</b>
Inversiones en títulos valores disponibles para la venta	18.626.772	13.697.344	<b>4.929.428</b>	<b>35,99</b>
Inversiones en títulos valores mantenidos hasta su vencimiento	12.107.688	10.984.971	<b>1.122.717</b>	<b>10,22</b>
Inversiones de disponibilidad restringida	519.554	693.055	<b>(173.501)</b>	<b>(25,03)</b>
Inversiones en otros títulos valores	624.870	523.428	<b>101.442</b>	<b>19,38</b>
( Provisión para inversiones en títulos valores )	(104.742)	(60.327)	<b>(44.415)</b>	<b>73,62</b>
<b>CARTERA DE CRÉDITOS</b>	84.128.861	81.703.937	<b>2.424.924</b>	<b>2,97</b>
Créditos vigentes	85.985.496	83.207.633	<b>2.777.863</b>	<b>3,34</b>
Créditos reestructurados	634.680	640.643	<b>(5.963)</b>	<b>(0,93)</b>
Créditos vencidos	1.442.386	1.367.773	<b>74.613</b>	<b>5,46</b>
Créditos en litigio	103.320	115.918	<b>(12.598)</b>	<b>(10,87)</b>
( Provisión para cartera de créditos )	(4.037.021)	(3.628.030)	<b>(408.991)</b>	<b>11,27</b>
<b>INTERESES Y COMISIONES POR COBRAR</b>	1.492.893	1.389.420	<b>103.473</b>	<b>7,45</b>
Rendimientos por cobrar por disponibilidades	9	2	<b>7</b>	<b>350,00</b>
Rendimientos por cobrar por inversiones en títulos valores	489.866	404.179	<b>85.687</b>	<b>21,20</b>
Rendimientos por cobrar por cartera de créditos	1.215.687	1.162.480	<b>53.207</b>	<b>4,58</b>
Comisiones por cobrar	51.153	75.709	<b>(24.556)</b>	<b>(32,43)</b>
Rendimientos y comisiones por cobrar por otras cuentas por cobrar	396	413	<b>(17)</b>	<b>(4,12)</b>
( Provisión para rendimientos por cobrar y otros )	(264.218)	(253.363)	<b>(10.855)</b>	<b>4,28</b>
<b>INVERSIONES EN EMPRESAS FILIALES, AFILIADAS Y SUCURSALES</b>	982.037	966.010	<b>16.027</b>	<b>1,66</b>
Inversiones en empresas filiales y afiliadas	982.055	966.028	<b>16.027</b>	<b>1,66</b>
Inversiones en sucursales	-	-	-	-
( Provisión para inversiones en empresas filiales, afiliadas y sucursales )	(18)	(18)	-	-
<b>BIENES REALIZABLES</b>	51.688	23.453	<b>28.235</b>	<b>120,39</b>
<b>BIENES DE USO</b>	1.685.328	1.587.966	<b>97.362</b>	<b>6,13</b>
<b>OTROS ACTIVOS</b>	6.004.297	6.066.822	<b>(62.525)</b>	<b>(1,03)</b>
<b>TOTAL DEL ACTIVO</b>	<b>193.947.478</b>	<b>178.540.113</b>	<b>15.407.365</b>	<b>8,63</b>

FUENTE: BALANCE GENERAL DE PUBLICACIÓN  
GERENCIA GENERAL TÉCNICA - GERENCIA DE ESTADÍSTICAS Y PUBLICACIONES  
NOTA 1: Sólo incluye los Bancos con Sucursales en el Exterior

**CUADRO Nº II - 2**  
**BANCA UNIVERSAL Y BANCA COMERCIAL**  
**CONSOLIDADO CON SUCURSALES EN EL EXTERIOR**  
**BALANCE GENERAL DE PUBLICACIÓN "PASIVO Y PATRIMONIO" POR MES Y**  
**VARIACIÓN ABSOLUTA Y RELATIVA, SEGÚN CUENTA**  
**marzo 2011 - diciembre 2010**  
**(Miles de Bs.F)**

C U E N T A	PASIVO Y PATRIMONIO		V A R I A C I Ó N	
	marzo - 11	diciembre - 10	Absoluta	Relativa
<b>P A S I V O</b>				
<b>CAPTACIONES DEL PÚBLICO</b>	164.130.960	151.267.487	<b>12.863.473</b>	<b>8,50</b>
<b>Depósitos en cuentas corrientes</b>	103.966.149	94.579.588	<b>9.386.561</b>	<b>9,92</b>
Cuentas corrientes no remuneradas	46.602.562	40.468.024	<b>6.134.538</b>	<b>15,16</b>
Cuentas corrientes remuneradas	47.132.217	41.731.015	<b>5.401.202</b>	<b>12,94</b>
Otras obligaciones a la vista	19.710.733	15.143.650	<b>4.567.083</b>	<b>30,16</b>
Obligaciones por operaciones de mesa de dinero	-	-	-	-
Depósitos de ahorro	35.240.331	35.898.321	<b>(657.990)</b>	<b>(1,83)</b>
Depósitos a plazo	2.955.630	3.362.207	<b>(406.577)</b>	<b>(12,09)</b>
Títulos valores emitidos por la institución	45	45	-	-
Captaciones del público restringidas	2.201.870	2.126.749	<b>75.121</b>	<b>3,53</b>
Derechos y participaciones sobre títulos valores	56.202	156.927	<b>(100.725)</b>	<b>(64,19)</b>
<b>OBLIGACIONES CON EL BANCO CENTRAL DE VENEZUELA</b>	-	-	-	-
<b>CAPTACIONES Y OBLIGACIONES CON EL BANCO NACIONAL DE AHORRO Y PRÉSTAMO</b>	154.757	149.957	<b>4.800</b>	<b>3,20</b>
<b>OTROS FINANCIAMIENTOS OBTENIDOS</b>	2.491.920	3.938.454	<b>(1.446.534)</b>	<b>(36,73)</b>
Obligaciones con instituciones financieras del país hasta un año	2.146.267	3.508.480	<b>(1.362.213)</b>	<b>(38,83)</b>
Obligaciones con instituciones financieras del país a más de un año	737	907	<b>(170)</b>	<b>(18,74)</b>
Obligaciones con instituciones financieras del exterior hasta un año	212.664	252.947	<b>(40.283)</b>	<b>(15,93)</b>
Obligaciones con instituciones financieras del exterior a más de un año	126.948	126.948	-	-
Obligaciones por otros financiamientos hasta un año	-	42.552	<b>(42.552)</b>	<b>(100,00)</b>
Obligaciones por otros financiamientos a más de un año	5.304	6.620	<b>(1.316)</b>	<b>(19,88)</b>
<b>OTRAS OBLIGACIONES POR INTERMEDIACIÓN FINANCIERA</b>	97.783	65.913	<b>31.870</b>	<b>48,35</b>
<b>INTERESES Y COMISIONES POR PAGAR</b>	161.377	165.595	<b>(4.218)</b>	<b>(2,55)</b>
Gastos por pagar por captaciones del público	150.110	153.553	<b>(3.443)</b>	<b>(2,24)</b>
Gastos por pagar por obligaciones con el BCV	-	-	-	-
Gastos por pagar por captaciones y obligaciones con el BANAP	7	17	<b>(10)</b>	<b>(58,82)</b>
Gastos por pagar por otros financiamientos obtenidos	8.760	9.580	<b>(820)</b>	<b>(8,56)</b>
Gastos por pagar por otras obligaciones por intermediación financiera	61	129	<b>(68)</b>	<b>(52,71)</b>
Gastos por pagar por obligaciones convertibles en capital	2.439	2.316	<b>123</b>	<b>5,31</b>
Gastos por pagar por obligaciones subordinadas	-	-	-	-
<b>ACUMULACIONES Y OTROS PASIVOS</b>	8.911.042	7.072.638	<b>1.838.404</b>	<b>25,99</b>
<b>OBLIGACIONES SUBORDINADAS</b>	-	-	-	-
<b>OBLIGACIONES CONVERTIBLES EN CAPITAL</b>	-	-	-	-
<b>TOTAL DEL PASIVO</b>	175.947.839	162.660.044	<b>13.287.795</b>	<b>8,17</b>
<b>GESTIÓN OPERATIVA</b>	1.201.634	-		
<b>P A T R I M O N I O</b>				
<b>CAPITAL SOCIAL</b>	2.100.651	2.308.918	<b>(208.267)</b>	<b>(9,02)</b>
Capital Pagado	2.100.651	2.308.918	<b>(208.267)</b>	<b>(9,02)</b>
<b>OBLIGACIONES CONVERTIBLES EN ACCIONES</b>	100.000	100.000	-	-
<b>APORTES PATRIMONIALES NO CAPITALIZADOS</b>	1.023.414	1.023.414	-	-
<b>RESERVAS DE CAPITAL</b>	2.086.704	2.086.704	-	-
<b>AJUSTES AL PATRIMONIO</b>	4.454.074	2.779.003	<b>1.675.071</b>	<b>60,28</b>
<b>RESULTADOS ACUMULADOS</b>	7.254.309	7.752.901	<b>(498.592)</b>	<b>(6,43)</b>
<b>GANANCIA O PÉRDIDA NO REALIZADA EN INVERSIONES EN TÍTULOS VALORES DISPONIBLES PARA LA VENTA</b>	(221.147)	(170.871)	<b>(50.276)</b>	<b>29,42</b>
<b>(ACCIONES EN TESORERÍA)</b>	-	-	-	-
<b>TOTAL DE PATRIMONIO</b>	16.798.005	15.880.069	<b>917.936</b>	<b>5,78</b>
<b>TOTAL DEL PASIVO Y PATRIMONIO 1_/</b>	193.947.478	178.540.113	<b>15.407.365</b>	<b>8,63</b>
<b>CUENTAS CONTINGENTES DEUDORAS</b>	15.384.468	15.033.076	<b>351.392</b>	<b>2,34</b>
<b>ACTIVOS DE LOS FIDEICOMISOS</b>	35.107.742	31.409.734	<b>3.698.008</b>	<b>11,77</b>
<b>OTROS ENCARGOS DE CONFIANZA</b>	19.390	19.778	<b>(388)</b>	<b>(1,96)</b>
<b>CUENTAS DEUDORAS POR OTROS ENCARGOS DE CONFIANZA (Fondo Mutual Habitacional)</b>	2.634.922	2.499.143	<b>135.779</b>	<b>5,43</b>
<b>OTRAS CUENTAS DEUDORAS DEL FONDO MUTUAL HABITACIONAL</b>	623.720	625.494	<b>(1.774)</b>	<b>(0,28)</b>
<b>OTRAS CUENTAS DE ORDEN DEUDORAS</b>	319.436.869	278.819.927	<b>40.616.942</b>	<b>14,57</b>
<b>OTRAS CUENTAS DE REGISTRO DEUDORAS</b>	6.638	7.804	<b>(1.166)</b>	<b>(14,94)</b>
<b>INVERSIONES CEDIDAS</b>	-	-	-	-
<b>CARTERA AGRÍCOLA DEL MES</b>	1.318.640	1.274.633	<b>44.007</b>	<b>3,45</b>
<b>CARTERA AGRÍCOLA ACUMULADA</b>	14.444.848	13.943.797	<b>501.051</b>	<b>3,59</b>
<b>CAPTACIONES DE ENTIDADES OFICIALES</b>	28.065.168	22.726.872	<b>5.338.296</b>	<b>23,49</b>
<b>MICROCRÉDITOS</b>	2.665.466	2.567.284	<b>98.182</b>	<b>3,82</b>
<b>CRÉDITOS AL SECTOR TURISMO SEGÚN LA LEGISLACIÓN VIGENTE</b>	1.603.892	1.562.103	<b>41.789</b>	<b>2,68</b>
<b>CRÉDITOS HIPOTECARIOS SEGÚN LA LEY ESPECIAL DE PROTECCIÓN AL D.H.V.</b>	11.399.119	10.348.681	<b>1.050.438</b>	<b>10,15</b>
<b>ÍNDICE DE SOLVENCIA</b>	10,82	10,10	<b>0,72</b>	<b>7,15</b>

FUENTE: BALANCE GENERAL DE PUBLICACIÓN  
GERENCIA GENERAL TÉCNICA - GERENCIA DE ESTADÍSTICAS Y PUBLICACIONES  
NOTA 1: Sólo incluye los Bancos con Sucursales en el Exterior  
1\_/ INCLUYE LA GESTIÓN OPERATIVA

**CUADRO Nº II - 3**  
**BANCA UNIVERSAL Y BANCA COMERCIAL**  
**CONSOLIDADO CON SUCURSALES EN EL EXTERIOR**  
**BALANCE GENERAL DE PUBLICACIÓN "ACTIVO" Y DISTRIBUCIÓN PORCENTUAL DE LA BANCA UNIVERSAL**  
**Y LA BANCA COMERCIAL CON RESPECTO AL TOTAL BANCA UNIVERSAL Y COMERCIAL, SEGÚN CUENTA**  
**31-03-11**  
**(Miles de Bs.F)**

C U E N T A	A C T I V O			DISTRIBUCIÓN PORCENTUAL	
	T O T A L	BANCA UNIVERSAL	BANCA COMERCIAL	BU / TB * 100	BC / TB * 100
<b>ACTIVO</b>					
<b>DISPONIBILIDADES</b>	<b>55.854.362</b>	51.383.983	4.470.379	92,00	8,00
Efectivo	<b>3.700.767</b>	3.442.259	258.508	93,01	6,99
Banco Central de Venezuela	<b>46.602.562</b>	43.648.964	2.953.598	93,66	6,34
Bancos y otras instituciones financieras del país	<b>12.986</b>	8.071	4.915	62,15	37,85
Bancos y corresponsales del exterior	<b>2.387.021</b>	1.757.126	629.895	73,61	26,39
Oficina matriz y sucursales	-	-	-	-	-
Efectos de cobro inmediato	<b>3.152.746</b>	2.528.123	624.623	80,19	19,81
( Provisión para disponibilidades )	<b>(1.720)</b>	(560)	(1.160)	32,56	67,44
<b>INVERSIONES EN TÍTULOS VALORES</b>	<b>43.748.012</b>	34.924.181	8.823.831	79,83	20,17
Colocaciones en el Banco Central de Venezuela y operaciones interbancarias	<b>11.797.656</b>	9.708.601	2.089.055	82,29	17,71
Inversiones en títulos valores para negociar	<b>176.214</b>	176.214	-	100,00	-
Inversiones en títulos valores disponibles para la venta	<b>18.626.772</b>	18.626.772	-	100,00	-
Inversiones en títulos valores mantenidos hasta su vencimiento	<b>12.107.688</b>	6.332.198	5.775.490	52,30	47,70
Inversiones de disponibilidad restringida	<b>519.554</b>	108.247	411.307	20,83	79,17
Inversiones en otros títulos valores	<b>624.870</b>	15.749	609.121	2,52	97,48
( Provisión para inversiones en títulos valores )	<b>(104.742)</b>	(43.600)	(61.142)	41,63	58,37
<b>CARTERA DE CRÉDITOS</b>	<b>84.128.861</b>	83.098.825	1.030.036	98,78	1,22
Créditos vigentes	<b>85.985.496</b>	85.179.840	805.656	99,06	0,94
Créditos reestructurados	<b>634.680</b>	403.028	231.652	63,50	36,50
Créditos vencidos	<b>1.442.386</b>	1.031.907	410.479	71,54	28,46
Créditos en litigio	<b>103.320</b>	51.814	51.506	50,15	49,85
( Provisión para cartera de créditos )	<b>(4.037.021)</b>	(3.567.764)	(469.257)	88,38	11,62
<b>INTERESES Y COMISIONES POR COBRAR</b>	<b>1.492.893</b>	1.322.302	170.591	88,57	11,43
Rendimientos por cobrar por disponibilidades	<b>9</b>	9	-	100,00	-
Rendimientos por cobrar por inversiones en títulos valores	<b>489.866</b>	393.058	96.808	80,24	19,76
Rendimientos por cobrar por cartera de créditos	<b>1.215.687</b>	1.121.280	94.407	92,23	7,77
Comisiones por cobrar	<b>51.153</b>	50.189	964	98,12	1,88
Rendimientos y comisiones por cobrar por otras cuentas por cobrar	<b>396</b>	396	-	100,00	-
( Provisión para rendimientos por cobrar y otros )	<b>(264.218)</b>	(242.630)	(21.588)	91,83	8,17
<b>INVERSIONES EN EMPRESAS FILIALES, AFILIADAS Y SUCURSALES</b>	<b>982.037</b>	618.797	363.240	63,01	36,99
Inversiones en empresas filiales y afiliadas	<b>982.055</b>	618.815	363.240	63,01	36,99
Inversiones en sucursales	-	-	-	-	-
( Provisión para inversiones en empresas filiales, afiliadas y sucursales )	<b>(18)</b>	(18)	-	100,00	-
<b>BIENES REALIZABLES</b>	<b>51.688</b>	51.688	-	100,00	-
<b>BIENES DE USO</b>	<b>1.685.328</b>	1.584.768	100.560	94,03	5,97
<b>OTROS ACTIVOS</b>	<b>6.004.297</b>	4.911.818	1.092.479	81,81	18,19
<b>TOTAL DEL ACTIVO</b>	<b>193.947.478</b>	<b>177.896.362</b>	<b>16.051.116</b>	<b>91,72</b>	<b>8,28</b>
<b>diciembre - 10</b>	<b>178.540.113</b>	<b>164.061.658</b>	<b>14.478.455</b>	<b>91,89</b>	<b>8,11</b>
<b>VARIACIÓN</b>					
<b>ABSOLUTA</b>	<b>15.407.365</b>	<b>13.834.704</b>	<b>1.572.661</b>	<b>(0,17)</b>	<b>0,17</b>
<b>RELATIVA</b>	<b>8,63</b>	<b>8,43</b>	<b>10,86</b>	<b>(0,18)</b>	<b>2,06</b>

FUENTE: BALANCE GENERAL DE PUBLICACIÓN  
GERENCIA GENERAL TÉCNICA - GERENCIA DE ESTADÍSTICAS Y PUBLICACIONES  
NOTA 1: Sólo incluye los Bancos con Sucursales en el Exterior  
BU: BANCA UNIVERSAL  
BC: BANCA COMERCIAL  
TB: TOTAL BANCA UNIVERSAL Y COMERCIAL

**CUADRO N° II - 4**  
**BANCA UNIVERSAL Y BANCA COMERCIAL**  
**CONSOLIDADO CON SUCURSALES EN EL EXTERIOR**  
**BALANCE GENERAL DE PUBLICACIÓN "PASIVO Y PATRIMONIO" Y DISTRIBUCIÓN PORCENTUAL DE LA BANCA UNIVERSAL**  
**Y LA BANCA COMERCIAL CON RESPECTO AL TOTAL BANCA UNIVERSAL Y COMERCIAL, SEGÚN CUENTA**  
**31-03-11**  
**(Miles de Bs.F)**

C U E N T A	PASIVO Y PATRIMONIO			DISTRIBUCIÓN PORCENTUAL	
	T O T A L	BANCA UNIVERSAL	BANCA COMERCIAL	BU / TB * 100	BC / TB * 100
<b>P A S I V O</b>					
<b>CAPTACIONES DEL PÚBLICO</b>	<b>164.130.960</b>	153.118.457	11.012.503	93,29	6,71
Depósitos en cuentas corrientes	<b>103.966.149</b>	96.028.192	7.937.957	92,36	7,64
Cuentas corrientes no remuneradas	<b>56.833.932</b>	51.115.644	5.718.288	89,94	10,06
Cuentas corrientes remuneradas	<b>47.132.217</b>	44.912.548	2.219.669	95,29	4,71
Otras obligaciones a la vista	<b>19.710.733</b>	19.247.745	462.988	97,65	2,35
Obligaciones por operaciones de mesa de dinero	-	-	-	-	-
Depósitos de ahorro	<b>35.240.331</b>	33.357.841	1.882.490	94,66	5,34
Depósitos a plazo	<b>2.955.630</b>	2.323.614	632.016	78,62	21,38
Títulos valores emitidos por la institución	<b>45</b>	45	-	100,00	-
Captaciones del público restringidas	<b>2.201.870</b>	2.104.818	97.052	95,59	4,41
Derechos y participaciones sobre títulos valores	<b>56.202</b>	56.202	-	100,00	-
<b>OBLIGACIONES CON EL BANCO CENTRAL DE VENEZUELA</b>	-	-	-	-	-
<b>CAPTACIONES Y OBLIGACIONES CON EL BANCO NACIONAL DE AHORRO Y PRÉSTAMO</b>	<b>154.757</b>	152.948	1.809	98,83	1,17
<b>OTROS FINANCIAMIENTOS OBTENIDOS</b>	<b>2.491.920</b>	1.289.693	1.202.227	51,75	48,25
Obligaciones con instituciones financieras del país hasta un año	<b>2.146.267</b>	1.217.852	928.415	56,74	43,26
Obligaciones con instituciones financieras del país a más de un año	<b>737</b>	-	737	-	100,00
Obligaciones con instituciones financieras del exterior hasta un año	<b>212.664</b>	69.261	143.403	32,57	67,43
Obligaciones con instituciones financieras del exterior a más de un año	<b>126.948</b>	-	126.948	-	100,00
Obligaciones por otros financiamientos hasta un año	-	-	-	-	-
Obligaciones por otros financiamientos a más de un año	<b>5.304</b>	2.580	2.724	48,64	51,36
<b>OTRAS OBLIGACIONES POR INTERMEDIACIÓN FINANCIERA</b>	<b>97.783</b>	97.204	579	99,41	0,59
<b>INTERESES Y COMISIONES POR PAGAR</b>	<b>161.377</b>	152.442	8.935	94,46	5,54
Gastos por pagar por captaciones del público	<b>150.110</b>	149.516	594	99,60	0,40
Gastos por pagar por obligaciones con el BCV	-	-	-	-	-
Gastos por pagar por captaciones y obligaciones con el BANAP	<b>7</b>	7	-	100,00	-
Gastos por pagar por otros financiamientos obtenidos	<b>8.760</b>	419	8.341	4,78	95,22
Gastos por pagar por otras obligaciones por intermediación financiera	<b>61</b>	61	-	100,00	-
Gastos por pagar por obligaciones convertibles en capital	<b>2.439</b>	2.439	-	100,00	-
Gastos por pagar por obligaciones subordinadas	-	-	-	-	-
<b>ACUMULACIONES Y OTROS PASIVOS</b>	<b>8.911.042</b>	5.797.031	3.114.011	65,05	34,95
<b>OBLIGACIONES SUBORDINADAS</b>	-	-	-	-	-
<b>OBLIGACIONES CONVERTIBLES EN CAPITAL</b>	-	-	-	-	-
<b>TOTAL DEL PASIVO</b>	<b>175.947.839</b>	160.607.775	15.340.064	91,28	8,72
<b>GESTIÓN OPERATIVA</b>	<b>1.201.634</b>	1.195.359	6.275	99,48	0,52
<b>P A T R I M O N I O</b>					
<b>CAPITAL SOCIAL</b>	<b>2.100.651</b>	2.000.811	99.840	95,25	4,75
Capital Pagado	<b>2.100.651</b>	2.000.811	99.840	95,25	4,75
<b>OBLIGACIONES CONVERTIBLES EN ACCIONES</b>	<b>100.000</b>	100.000	-	100,00	-
<b>APORTES PATRIMONIALES NO CAPITALIZADOS</b>	<b>1.023.414</b>	187.194	836.220	18,29	81,71
<b>RESERVAS DE CAPITAL</b>	<b>2.086.704</b>	2.017.488	69.216	96,68	3,32
<b>AJUSTES AL PATRIMONIO</b>	<b>4.454.074</b>	3.191.357	1.262.717	71,65	28,35
<b>RESULTADOS ACUMULADOS</b>	<b>7.254.309</b>	8.817.618	(1.563.309)	121,55	(21,55)
<b>GANANCIA O PÉRDIDA NO REALIZADA EN INVERSIONES EN TÍTULOS VALORES DISPONIBLES PARA LA VENTA</b>	<b>(221.147)</b>	(221.240)	93	100,04	(0,04)
<b>(ACCIONES EN TESORERÍA)</b>	-	-	-	-	-
<b>TOTAL DE PATRIMONIO</b>	<b>16.798.005</b>	16.093.228	704.777	95,80	4,20
<b>TOTAL DEL PASIVO Y PATRIMONIO</b>	<b>193.947.478</b>	177.896.362	16.051.116	91,72	8,28
<b>CUENTAS CONTINGENTES DEUDORAS</b>	<b>15.384.468</b>	15.074.722	309.746	97,99	2,01
<b>ACTIVOS DE LOS FIDEICOMISOS</b>	<b>35.107.742</b>	31.672.387	3.435.355	90,21	9,79
<b>OTROS ENCARGOS DE CONFIANZA</b>	<b>19.390</b>	19.390	-	100,00	-
<b>CUENTAS DEUDORAS POR OTROS ENCARGOS DE CONFIANZA (Fondo Mutual Habitacional)</b>	<b>2.634.922</b>	1.958.263	676.659	74,32	25,68
<b>OTRAS CUENTAS DEUDORAS DEL FONDO MUTUAL HABITACIONAL</b>	<b>623.720</b>	13.357	610.363	2,14	97,86
<b>OTRAS CUENTAS DE ORDEN DEUDORAS</b>	<b>319.436.869</b>	302.351.667	17.085.202	94,65	5,35
<b>OTRAS CUENTAS DE REGISTRO DEUDORAS</b>	<b>6.638</b>	3.983	2.655	60,00	40,00
<b>INVERSIONES CEDIDAS</b>	-	-	-	-	-
<b>CARTERA AGRÍCOLA DEL MES</b>	<b>1.318.640</b>	1.318.640	-	100,00	-
<b>CARTERA AGRÍCOLA ACUMULADA</b>	<b>14.444.848</b>	14.361.583	83.265	99,42	0,58
<b>CAPTACIONES DE ENTIDADES OFICIALES</b>	<b>28.065.168</b>	21.222.585	6.842.583	75,62	24,38
<b>MICROCRÉDITOS</b>	<b>2.665.466</b>	2.662.666	2.800	99,89	0,11
<b>CRÉDITOS AL SECTOR TURISMO SEGÚN LA LEGISLACIÓN VIGENTE</b>	<b>1.603.892</b>	1.602.406	1.486	99,91	0,09
<b>CRÉDITOS HIPOTECARIOS SEGÚN LA LEY ESPECIAL DE PROTECCIÓN AL D.H.V.</b>	<b>11.399.119</b>	11.399.119	-	100,00	-
<b>ÍNDICE DE SOLVENCIA</b>	<b>10,82</b>	11,20	5,90		

FUENTE: BALANCE GENERAL DE PUBLICACIÓN  
GERENCIA GENERAL TÉCNICA - GERENCIA DE ESTADÍSTICAS Y PUBLICACIONES  
NOTA 1: Sólo incluye los Bancos con Sucursales en el Exterior  
1. / INCLUYE LA GESTIÓN OPERATIVA  
BU: BANCA UNIVERSAL  
BC: BANCA COMERCIAL  
TB: TOTAL BANCA UNIVERSAL Y COMERCIAL

**CUADRO Nº II - 5**  
**BANCA UNIVERSAL Y BANCA COMERCIAL**  
**CONSOLIDADO CON SUCURSALES EN EL EXTERIOR**  
**ESTADO DE RESULTADOS DE PUBLICACIÓN Y DISTRIBUCIÓN PORCENTUAL DE LA BANCA UNIVERSAL**  
**Y LA BANCA COMERCIAL CON RESPECTO AL TOTAL BANCA UNIVERSAL Y COMERCIAL, SEGÚN CUENTA**  
**PERÍODO DEL 01-07-10 AL 31-03-11**  
**(Miles de Bs.F)**

C U E N T A	ESTADO DE RESULTADOS			DISTRIBUCIÓN PORCENTUAL	
	T O T A L	BANCA UNIVERSAL	BANCA COMERCIAL	BU / TB * 100	BC / TB * 100
<b>INGRESOS FINANCIEROS</b>	<b>4.965.118</b>	4.685.489	279.629	94,37	5,63
Ingresos por disponibilidades	<b>870</b>	549	321	63,10	36,90
Ingresos por inversiones en títulos valores	<b>969.001</b>	734.389	234.612	75,79	24,21
Ingresos por cartera de créditos	<b>3.859.967</b>	3.815.981	43.986	98,86	1,14
Ingresos por otras cuentas por cobrar	<b>59.698</b>	59.097	601	98,99	1,01
Ingresos por inversiones en empresas filiales, afiliadas y sucursales	-	-	-	-	-
Ingresos por oficina principal y sucursales	-	-	-	-	-
Otros ingresos financieros	<b>75.582</b>	75.473	109	99,86	0,14
<b>GASTOS FINANCIEROS</b>	<b>1.402.139</b>	1.341.754	60.385	95,69	4,31
Gastos por captaciones del público	<b>1.362.728</b>	1.312.539	50.189	96,32	3,68
Gastos por obligaciones con el BCU	-	-	-	-	-
Gastos por captaciones y obligaciones con el BANAP	<b>130</b>	130	-	100,00	-
Gastos por otros financiamientos obtenidos	<b>15.245</b>	5.060	10.185	33,19	66,81
Gastos por otras obligaciones por intermediación financiera	<b>17.565</b>	17.565	-	100,00	-
Gastos por obligaciones subordinadas	-	-	-	-	-
Gastos por obligaciones convertibles en capital	<b>4.316</b>	4.316	-	100,00	-
Gastos por oficina principal y sucursales	-	-	-	-	-
Otros gastos financieros	<b>2.155</b>	2.144	11	99,49	0,51
<b>MARGEN FINANCIERO BRUTO</b>	<b>3.562.979</b>	3.343.735	219.244	93,85	6,15
Ingresos por recuperaciones de activos financieros	<b>186.036</b>	179.395	6.641	96,43	3,57
Gastos por incobrabilidad y desvalorización de activos financieros	<b>707.006</b>	696.863	10.143	98,57	1,43
Gastos por incobrabilidad de créditos y otras cuentas por cobrar	<b>706.995</b>	696.852	10.143	98,57	1,43
Gastos de provisión de disponibilidades	<b>11</b>	11	-	100,00	-
<b>MARGEN FINANCIERO NETO</b>	<b>3.042.009</b>	2.826.267	215.742	92,91	7,09
Otros ingresos operativos (1)	<b>1.428.395</b>	1.341.767	86.628	93,94	6,06
Otros gastos operativos (2)	<b>297.837</b>	242.503	55.334	81,42	18,58
<b>MARGEN DE INTERMEDIACIÓN FINANCIERA</b>	<b>4.172.567</b>	3.925.531	247.036	94,08	5,92
<b>GASTOS DE TRANSFORMACIÓN</b>	<b>2.454.183</b>	2.291.813	162.370	93,38	6,62
Gastos de personal	<b>970.658</b>	890.658	80.000	91,76	8,24
Gastos generales y administrativos (3)	<b>1.021.651</b>	939.281	82.370	91,94	8,06
Aportes al Fondo de Garantía de Depósitos y Protección Bancaria	<b>416.940</b>	416.940	-	100,00	-
Aportes a la Superintendencia de Bancos y Otras Instituciones Financieras	<b>44.934</b>	44.934	-	100,00	-
<b>MARGEN OPERATIVO BRUTO</b>	<b>1.718.384</b>	1.633.718	84.666	95,07	4,93
Ingresos por bienes realizables	<b>2.546</b>	2.530	16	99,37	0,63
Ingresos por programas especiales	-	-	-	-	-
Ingresos operativos varios	<b>34.298</b>	33.564	734	97,86	2,14
Gastos por bienes realizables	<b>7.226</b>	7.226	-	100,00	-
Gastos por depreciación, amortización y desvalorización de bienes diversos	-	-	-	-	-
Gastos operativos varios	<b>406.396</b>	327.433	78.963	80,57	19,43
<b>MARGEN OPERATIVO NETO</b>	<b>1.341.606</b>	1.335.153	6.453	99,52	0,48
Ingresos extraordinarios	<b>7.528</b>	7.513	15	99,80	0,20
Gastos Extraordinarios	<b>84.973</b>	84.806	167	99,80	0,20
<b>RESULTADO BRUTO ANTES DE IMPUESTOS</b>	<b>1.264.161</b>	1.257.860	6.301	99,50	0,50
Impuesto sobre la renta	<b>62.527</b>	62.501	26	99,96	0,04
<b>RESULTADO NETO</b>	<b>1.201.634</b>	1.195.359	6.275	99,48	0,52

FUENTE: ESTADO DE RESULTADOS DE PUBLICACIÓN

GERENCIA GENERAL TÉCNICA - GERENCIA DE ESTADÍSTICAS Y PUBLICACIONES

(1) Incluye: Ingresos por Comisiones por Servicios, Ingresos por Diferencias de Cambio y Operaciones con Derivados, Ingresos por Inversiones en Empresas Filiales y Afiliadas, Ingresos por Inversiones en Sucursales y Ganancia en Inversiones en Títulos Valores.

(2) Incluye: Gastos por Comisiones por Servicios, Gastos por Diferencias de Cambio y Operaciones con Derivados, Gastos por Inversiones en Empresas Filiales y Afiliadas, Gastos por Inversiones en Sucursales y Pérdida en Inversiones en Títulos Valores.

(3) Gastos generales y administrativos excepto (Gastos de personal, Aportes a FOGADE y Aportes a SUDEBAN)

NOTA 1: Sólo incluye los Bancos con Sucursales en el Exterior

BU: BANCA UNIVERSAL

BC: BANCA COMERCIAL

TB: TOTAL BANCA UNIVERSAL Y COMERCIAL



**CUADRO N° II - 6**  
**BANCA UNIVERSAL Y BANCA COMERCIAL**  
**CONSOLIDADO CON SUCURSALES EN EL EXTERIOR**  
**INDICADORES POR BANCA UNIVERSAL, BANCA COMERCIAL**  
**Y TOTAL BANCA UNIVERSAL Y COMERCIAL, SEGÚN CATEGORÍA**  
**31-03-11**  
**(PORCENTAJES)**

C A T E G O R Í A	I N D I C A D O R E S		
	T O T A L	BANCA UNIVERSAL	BANCA COMERCIAL
<b>EVALUACION DEL PATRIMONIO</b>			
[Patrimonio + Gestión Operativa] / Activo Total	<b>10,82</b>	11,20	5,90
[Patrimonio + Gestión Operativa] / [Activo Total + Inversiones Cedidas]	<b>10,60</b>	10,97	5,90
Otros Activos / [Patrimonio + Gestión Operativa]	<b>33,36</b>	28,41	153,64
Activo Improductivo / [Patrimonio + Gestión Operativa]	<b>339,31</b>	321,49	772,66
<b>CALIDAD DE ACTIVOS</b>			
Provisión para Cartera de Créditos / Cartera de Créditos Bruta	<b>4,58</b>	4,12	31,30
Provisión para Cartera de Créditos / Cartera Inmovilizada Bruta	<b>261,18</b>	329,21	101,57
Cartera Inmovilizada Bruta / Cartera de Créditos Bruta	<b>1,75</b>	1,25	30,81
Activo Improductivo / Activo Total	<b>31,49</b>	31,24	34,23
<b>GESTION ADMINISTRATIVA 1_/</b>			
Activo Productivo / Pasivo con Costo 2_/	<b>148,03</b>	146,05	175,68
Brecha Estructural / Activo Total 2_/	<b>22,23</b>	21,68	28,33
Gastos de Personal / Captaciones del Público Promedio	<b>2,45</b>	2,41	3,06
Gastos Operativos / Captaciones del Público Promedio	<b>2,58</b>	2,54	3,15
[Gtos. de Personal + Gtos. Operativos] / Activo Productivo Promedio	<b>6,22</b>	6,23	6,14
Otros Ingresos Operativos / Activo Promedio	<b>3,13</b>	3,20	2,35
[Gtos. de Personal + Gtos. Operativos] / Ingresos Financieros	<b>40,13</b>	39,06	58,07
<b>RENTABILIDAD 1_/</b>			
Ingreso por Cartera de Créditos / Cartera de Créditos Promedio	<b>18,89</b>	18,91	17,51
Ingreso por Inversiones en Títulos Valores / Inversiones en Títulos Valores Promedio	<b>9,34</b>	9,01	10,55
Gastos Financieros / Captaciones Promedio con Costos	<b>6,58</b>	6,65	5,27
Margen Financiero Bruto / Activo Promedio	<b>7,61</b>	7,75	5,91
Ingresos Extraordinarios / Activo Promedio	-	-	-
Resultado Neto / Activo Promedio	<b>2,57</b>	2,77	0,17
Resultado Neto / Patrimonio Promedio	<b>28,87</b>	29,99	3,56
<b>LIQUIDEZ</b>			
Disponibilidades / Captaciones del Público	<b>34,03</b>	33,56	40,59
[Disponibilidades + Inv.Tít.Val.para Negociar y Disp.para la Venta] / Captaciones del Público	<b>45,49</b>	45,84	40,59
Cartera de Créditos Neta / Captaciones del Público	<b>51,26</b>	54,27	9,35
Cartera de Créditos Neta / [Captaciones del Público + Inversiones Cedidas]	<b>51,26</b>	54,27	9,35
[Capt. Oficiales + Inv. Cedidas Oficiales] / [Captaciones del Público + Inversiones Cedidas]	<b>17,10</b>	13,86	62,13
Activos a Corto Plazo / Pasivos a Corto Plazo	<b>37,29</b>	37,31	37,00

**FUENTE: BALANCE GENERAL DE PUBLICACIÓN**  
**GERENCIA GENERAL TÉCNICA - GERENCIA DE ESTADÍSTICAS Y PUBLICACIONES**  
**NOTA 1: Sólo incluye los Bancos con Sucursales en el Exterior**  
**1\_/ Anualizados, calculados en base a Saldos Promedios**  
**2\_/ No es anualizado.**

**CUADRO Nº II - 7**  
**BANCA UNIVERSAL Y BANCA COMERCIAL**  
**CONSOLIDADO CON SUCURSALES EN EL EXTERIOR**  
**BANCO MERCANTIL, C.A. BANCO UNIVERSAL**  
**EVOLUCIÓN MENSUAL DEL BALANCE GENERAL DE PUBLICACIÓN, ESTADO DE RESULTADOS DE PUBLICACIÓN**  
**E INDICADORES FINANCIEROS CONSOLIDADOS CON SUCURSALES DEL EXTERIOR, SEGÚN RUBRO**  
**junio - diciembre / 2010 - marzo / 2011**

R U B R O	2 0 1 0		2 0 1 1			Universal y Comercial	SISTEMA BANCARIO	
	junio	diciembre	enero	febrero	marzo		Consolidado	Sin Consolidar
BALANCE GENERAL DE PUBLICACIÓN (Miles de Bs.F)								
ACTIVO								
DISPONIBILIDADES	11.080.653	10.932.117	13.471.113	11.076.764	10.204.396	55.854.362	100.730.660	99.943.695
INVERSIONES EN TÍTULOS VALORES	6.430.225	7.249.616	8.644.683	8.985.429	9.432.433	43.748.012	107.581.574	104.249.997
CARTERA DE CRÉDITOS	21.279.293	26.703.386	25.718.434	26.076.776	26.870.888	84.128.861	185.942.882	185.438.146
INTERESES Y COMISIONES POR COBRAR	280.173	341.675	356.983	389.812	404.024	1.492.893	4.305.562	4.258.953
INVERSIONES EN EMPRESAS FILIALES, AFILIADAS Y SUCURSALES	437.011	284.958	284.714	284.909	286.267	982.037	2.134.197	5.524.986
BIENES REALIZABLES	19.657	13.552	12.132	10.468	40.480	51.688	215.405	215.405
BIENES DE USO	227.532	236.308	237.902	238.366	205.307	1.685.328	6.223.245	6.217.453
OTROS ACTIVOS	498.139	506.904	525.725	683.601	470.196	6.004.297	23.419.711	23.378.962
TOTAL DEL ACTIVO	40.252.683	46.268.516	49.251.686	47.746.125	47.913.991	193.947.478	430.553.236	429.227.597
PASIVO								
CAPTACIONES DEL PÚBLICO	34.802.498	40.280.553	42.660.225	41.633.270	42.022.025	164.130.960	341.458.628	340.294.781
OBLIGACIONES CON EL BCV	-	-	-	-	-	-	478.878	478.878
CAPTACIONES Y OBLIGACIONES CON EL BANAP	21	33	23	31	26	154.757	5.507.269	5.507.269
OTROS FINANCIAMIENTOS OBTENIDOS	60.798	141.966	148.148	33.431	30.316	2.491.920	18.238.053	18.101.371
OTRAS OBLIGACIONES POR INTERMEDIACIÓN FINANCIERA	15.298	16.739	45.667	22.541	22.645	97.783	335.185	374.643
INTERESES Y COMISIONES POR PAGAR	7.880	6.364	5.324	5.214	5.608	161.377	391.132	393.576
ACUMULACIONES Y OTROS PASIVOS	1.142.557	1.239.659	1.945.217	1.540.975	1.289.126	8.911.042	25.031.013	24.963.788
OBLIGACIONES SUBORDINADAS	-	-	-	-	-	-	-	-
OBLIGACIONES CONVERTIBLES EN CAPITAL	-	-	-	-	-	-	-	-
TOTAL DEL PASIVO	36.029.052	41.685.314	44.804.604	43.235.462	43.369.746	175.947.839	391.440.158	390.114.306
GESTIÓN OPERATIVA	-	-	82.420	189.563	305.615	1.201.634	2.690.175	2.690.175
TOTAL DE PATRIMONIO	4.223.631	4.583.202	4.364.662	4.321.100	4.238.630	16.798.005	36.422.903	36.423.116
TOTAL DEL PASIVO + PATRIMONIO + GESTIÓN OPERATIVA	40.252.683	46.268.516	49.251.686	47.746.125	47.913.991	193.947.478	430.553.236	429.227.597
CUENTAS DE ORDEN								
CUENTAS CONTINGENTES DEUDORAS	3.986.813	4.052.237	3.854.260	4.353.443	4.120.474	15.384.468	39.083.727	39.077.174
ACTIVOS DE LOS FIDEICOMISOS	10.242.169	8.420.514	8.455.638	8.516.875	8.577.582	35.107.742	96.736.983	96.736.983
OTROS ENCARGOS DE CONFIANZA	20.554	19.778	19.646	19.491	19.390	19.390	8.694.319	8.694.319
CUENTAS DEUDORAS POR OTROS ENCARGOS DE CONFIANZA (Fondo Mutual Habitacional)	-	-	-	-	-	2.634.922	14.491.328	14.491.328
OTRAS CUENTAS DEUDORAS DEL FONDO MUTUAL HABITACIONAL	-	-	-	-	-	6.223.702	707.146	707.146
OTRAS CUENTAS DE ORDEN DEUDORAS	68.117.695	81.844.763	79.715.684	82.818.173	84.781.453	319.436.869	666.685.134	665.318.518
OTRAS CUENTAS DE REGISTRO DEUDORAS	5.146	5.146	5.146	3.983	3.983	6.638	169.223	169.223
ESTADO DE RESULTADOS DE PUBLICACIÓN (Miles de Bs.F)								
INGRESOS FINANCIEROS	2.192.395	2.580.316	472.296	941.926	1.445.013	4.965.118	11.426.119	11.381.676
GASTOS FINANCIEROS	785.404	861.262	165.358	305.360	468.684	1.402.139	3.485.925	3.485.849
MARGEN FINANCIERO BRUTO	1.406.991	1.719.054	306.938	636.566	976.329	3.562.979	7.940.194	7.895.827
Ingresos por recuperaciones de activos financieros	37.681	55.457	6.098	14.882	25.986	186.036	286.796	286.652
Gastos por incoobrabilidad y desvalorización de activos financieros	292.684	392.203	95.003	190.101	285.043	707.006	1.088.465	1.086.279
MARGEN FINANCIERO NETO	1.151.988	1.382.308	218.033	461.347	717.272	3.042.009	7.138.525	7.096.200
Otros ingresos operativos (1)	649.389	1.271.862	168.168	343.225	530.137	1.428.395	2.788.484	2.801.077
Otros gastos operativos (2)	158.665	203.825	23.892	45.653	80.159	297.837	604.846	591.698
MARGEN DE INTERMEDIACIÓN FINANCIERA	1.642.712	2.450.345	362.309	758.919	1.167.250	4.172.567	9.322.163	9.305.579
GASTOS DE TRANSFORMACIÓN	1.113.134	1.318.288	232.383	468.483	719.554	2.454.183	5.687.855	5.672.147
Gastos de personal	554.498	583.752	100.512	204.992	325.249	970.658	2.321.545	2.314.437
Gastos generales y administrativos (3)	382.425	465.442	80.040	158.964	237.515	1.021.651	2.400.308	2.391.708
Aportes al Fondo de Garantía de Depósitos y Protección Bancaria	155.342	245.925	47.971	95.943	143.914	416.940	862.393	862.393
Aportes a la Superintendencia de Bancos y Otras Instituciones Financieras	20.869	23.169	3.860	8.584	12.876	44.934	103.609	103.609
MARGEN OPERATIVO BRUTO	529.578	1.132.057	129.926	290.436	447.696	1.718.384	3.634.308	3.633.432
Ingresos por bienes realizables	2.558	17.187	12	82	624	2.546	6.943	6.943
Ingresos por programas especiales	-	-	-	-	-	-	62	62
Ingresos operativos varios	47.660	45.999	2.480	16.538	17.445	34.298	152.009	151.984
Gastos por bienes realizables	8.176	8.296	1.420	2.787	5.535	7.226	21.125	21.125
Gastos por depreciación, amortización y desvalorización de bienes diversos	-	-	-	-	-	-	-	-
Gastos operativos varios	60.678	85.346	39.777	92.487	117.949	406.396	865.755	865.282
MARGEN OPERATIVO NETO	510.942	1.101.601	91.221	211.782	342.281	1.341.606	2.906.442	2.906.014
Ingresos extraordinarios	23.845	33.917	4.876	7.765	12.160	84.973	323.579	123.550
Gastos Extraordinarios	23.845	33.917	4.876	7.765	12.160	84.973	323.579	123.550
RESULTADO BRUTO ANTES DE IMPUESTOS	487.097	1.067.684	86.345	204.017	330.121	1.264.161	2.819.647	2.819.248
Impuesto sobre la renta	45.300	148.861	3.925	14.454	24.506	62.527	129.472	129.073
RESULTADO NETO	441.797	918.823	82.420	189.563	305.615	1.201.634	2.690.175	2.690.175
INDICADORES FINANCIEROS (Porcentajes)								
[Patrimonio + Gestión Operativa] / Activo Total	11,75	10,75	10,04	11,24	10,80	10,82	10,74	10,74
[Patrimonio + Gestión Operativa] / [Activo Total + Inversiones Cedidas]	11,05	10,61	10,04	11,24	10,80	10,60	10,57	10,59
Otros Activos / [Patrimonio + Gestión Operativa]	11,79	11,06	11,82	15,16	10,35	33,36	59,88	59,77
Activo Improductivo / [Patrimonio + Gestión Operativa]	273,30	240,83	306,17	248,60	221,42	339,31	327,13	335,57
CALIDAD DE ACTIVOS								
Provisión para Cartera de Créditos / Cartera de Créditos Bruta	4,08	4,20	4,64	4,85	4,99	4,58	5,18	5,17
Provisión para Cartera de Créditos / Cartera Inmovilizada Bruta	422,11	489,15	457,39	456,22	470,37	261,18	138,28	138,41
Cartera Inmovilizada Bruta / Cartera de Créditos Bruta	0,97	0,86	1,01	1,06	1,06	1,75	3,75	3,74
Activo Improductivo / Activo Total	28,68	23,86	27,64	23,49	21,00	31,49	29,72	30,58
GESTIÓN ADMINISTRATIVA (Costo)								
Activo Productivo / Pasivo con Costo (5)	124,60	132,22	125,32	134,77	138,37	148,03	152,45	150,84
Brecha Estructural / Activo Total (5)	14,08	18,56	14,62	19,74	21,91	22,23	24,18	23,40
Gastos de Personal / Captaciones del Público Promedio	3,34	3,24	2,91	2,96	3,12	2,45	2,79	2,79
Gastos Operativos / Captaciones del Público Promedio	2,31	2,42	2,32	2,30	2,28	2,58	2,89	2,89
[Gtos. de Personal + Gtos. Operativos] / Activo Productivo Promedio	6,83	6,74	6,11	6,10	6,20	6,22	6,48	6,57
Otros Ingresos Operativos / Activo Promedio	3,68	5,04	4,29	4,52	4,59	3,13	2,84	2,87
[Gtos. de Personal + Gtos. Operativos] / Ingresos Financieros	42,74	41,61	38,23	38,64	38,95	40,13	41,33	41,35
RENTABILIDAD (4)								
Ingreso por Cartera de Créditos / Cartera de Créditos Promedio	18,74	18,60	18,46	18,12	18,19	18,89	19,46	19,48
Ingreso por Inversiones en Títulos Valores / Inversiones en Títulos Valores Promedio	6,78	6,87	7,83	7,76	8,18	9,34	8,61	8,78
Gastos Financieros / Captaciones Promedio con Costos	7,29	7,19	7,26	6,73	6,89	6,58	8,48	8,53
Margen Financiero Bruto / Activo Promedio	7,40	7,74	7,71	8,00	8,17	7,61	7,66	7,65
Ingresos Extraordinarios / Activo Promedio	-	-	-	-	-	-	-	-
Resultado Neto / Activo Promedio	2,32	3,37	2,07	2,38	2,56	2,57	2,60	2,60
Resultado Neto / Patrimonio Promedio	25,01	35,41	22,11	25,72	27,93	28,87	29,47	29,47
LIQUIDEZ								
Disponibilidades / Captaciones del Público	31,84	27,14	31,58	26,61	24,28	34,03	29,50	29,37
[Disponibilidades + Inv.Tít.Val.para Negociar y Disp.para la Venta] / Captaciones del Público	40,98	36,83	43,53	39,73	38,41	45,49	41,08	40,84
Cartera de Créditos Neta / Captaciones del Público	61,14	66,29	60,29	62,63	63,94	51,26	54,46	54,49
Cartera de Créditos Neta / [Captaciones del Público + Inversiones Cedidas]	60,52	66,29	60,29	62,63	63,94	51,26	54,46	54,49
[Capt. Oficiales + Inv. Cedidas Oficiales] / [Captaciones del Público + Inversiones Cedidas]	3,15	2,20	2,66	2,56	2,47	3,10	19,28	19,28
Activos a Corto Plazo / Pasivos a Corto Plazo	30,73	27,28	30,08	25,72	23,62	37,29	34,46	34,27

FUENTE: BALANCE GENERAL DE PUBLICACIÓN

GERENCIA GENERAL TÉCNICA - GERENCIA DE ESTADÍSTICAS Y PUBLICACIONES

(1) Incluye: Ingresos por Comisiones por Servicios, Ingresos por Diferencias de Cambio y Operaciones con Derivados, Ingresos por Inversiones en Empresas Filiales y Afiliadas, Ingresos por Inversiones en Sucursales y Ganancia en Inversiones en Títulos Valores.

(2) Incluye: Gastos por Comisiones por Servicios, Gastos por Diferencias de Cambio y Operaciones con Derivados, Gastos por Inversiones en Empresas Filiales y Afiliadas, Gastos por Inversiones en Sucursales y Pérdida en Inversiones en Títulos Valores.

(3) Gastos generales y administrativos excepto (Gastos de personal, Aportes a FOGADE y Aportes a SUDEBAN)

(4) Anualizados, calculados en base a Saldos Promedios

(5) No es anualizado.

**CUADRO Nº II - 8**  
**BANCA UNIVERSAL Y BANCA COMERCIAL**  
**CONSOLIDADO CON SUCURSALES EN EL EXTERIOR**  
**BANCO PROVINCIAL, S.A. BANCO UNIVERSAL**  
**EVOLUCIÓN MENSUAL DEL BALANCE GENERAL DE PUBLICACIÓN, ESTADO DE RESULTADOS DE PUBLICACIÓN**  
**E INDICADORES FINANCIEROS CONSOLIDADOS CON SUCURSALES DEL EXTERIOR, SEGÚN RUBRO**  
**junio - diciembre / 2010 - marzo / 2011**

R U B R O	2 0 1 0		2 0 1 1			Universal y Comercial	SISTEMA BANCARIO	
	junio	diciembre	enero	febrero	marzo		Consolidado	Sin Consolidar
BALANCE GENERAL DE PUBLICACIÓN (Miles de Bs.F)								
ACTIVO								
DISPONIBILIDADES	11.495.753	12.394.509	13.233.893	12.209.000	12.095.193	55.854.362	100.730.660	99.943.695
INVERSIONES EN TITULOS VALORES	8.888.006	8.565.078	9.748.192	10.158.147	10.707.753	43.748.012	107.581.574	104.249.977
CARTERA DE CRÉDITOS	19.745.773	25.123.312	24.449.859	25.095.734	26.046.710	84.128.861	185.942.882	185.438.146
INTERESES Y COMISIONES POR COBRAR	357.759	395.711	447.530	455.444	429.220	1.492.893	4.305.562	4.258.953
INVERSIONES EN EMPRESAS FILIALES, AFILIADAS Y SUCURSALES	211.379	289.259	317.059	321.159	287.421	982.037	2.134.197	5.524.986
BIENES REALIZABLES	404	670	3.458	3.315	3.173	51.688	215.405	215.405
BIENES DE USO	456.047	548.011	559.254	563.655	604.429	1.685.328	6.223.245	6.217.453
OTROS ACTIVOS	784.249	1.049.024	1.077.161	1.120.441	1.080.388	6.004.297	23.419.711	23.378.962
TOTAL DEL ACTIVO	41.939.370	48.365.574	49.836.594	49.926.895	51.254.287	193.947.478	430.553.236	429.227.597
PASIVO								
CAPTACIONES DEL PÚBLICO	33.756.507	39.425.215	40.327.429	40.178.555	41.463.883	164.130.960	341.458.628	340.294.785
OBLIGACIONES CON EL BCV	-	-	-	-	-	-	-	478.878
CAPTACIONES Y OBLIGACIONES CON EL BANAP	1.095	83	59	538	6.507	154.757	5.507.269	5.507.269
OTROS FINANCIAMIENTOS OBTENIDOS	1.225.000	1.285.264	1.298.192	1.297.913	1.082.365	2.491.920	18.238.053	18.101.371
OTRAS OBLIGACIONES POR INTERMEDIACIÓN FINANCIERA	38.614	34.052	45.509	64.223	50.496	97.783	335.185	374.433
INTERESES Y COMISIONES POR PAGAR	3.055	2.591	3.485	3.853	3.095	161.377	391.132	393.576
ACUMULACIONES Y OTROS PASIVOS	2.152.925	2.562.820	2.553.974	2.592.027	2.676.823	8.911.042	25.031.013	24.963.788
OBLIGACIONES SUBORDINADAS	-	-	-	-	-	-	-	-
OBLIGACIONES CONVERTIBLES EN CAPITAL	-	-	-	-	-	-	-	-
TOTAL DEL PASIVO	37.177.196	43.310.025	44.228.648	44.137.109	45.283.169	175.947.839	391.440.158	390.114.306
GESTIÓN OPERATIVA	-	-	143.415	305.095	505.576	1.201.634	2.690.175	2.690.175
TOTAL DE PATRIMONIO	4.762.174	5.055.549	5.464.531	5.484.691	5.465.542	16.798.005	36.422.903	36.423.116
TOTAL DEL PASIVO + PATRIMONIO + GESTIÓN OPERATIVA	41.939.370	48.365.574	49.836.594	49.926.895	51.254.287	193.947.478	430.553.236	429.227.597
CUENTAS DE ORDEN								
CUENTAS CONTINGENTES DEUDORAS	7.873.394	8.275.366	8.594.741	8.450.426	8.492.645	15.384.468	39.083.727	39.077.174
ACTIVOS DE LOS FIDEICOMISOS	6.122.713	6.933.982	7.118.712	7.268.765	7.409.805	35.107.742	96.736.983	96.736.983
OTROS ENCARGOS DE CONFIANZA	-	-	-	-	-	19.390	8.694.319	8.694.319
CUENTAS DEUDORAS POR OTROS ENCARGOS DE CONFIANZA (Fondo Mutual Habitacional)	179.223	259.735	269.558	279.690	287.513	2.634.922	14.491.328	14.491.328
OTRAS CUENTAS DEUDORAS DEL FONDO MUTUAL HABITACIONAL	1.426	2.166	2.299	2.458	2.620	623.720	707.146	707.146
OTRAS CUENTAS DE ORDEN DEUDORAS	52.584.580	74.480.606	75.684.749	76.900.819	97.917.387	319.436.869	666.685.134	665.318.518
OTRAS CUENTAS DE REGISTRO DEUDORAS	-	-	-	-	-	6.638	169.223	169.223
ESTADO DE RESULTADOS DE PUBLICACIÓN (Miles de Bs.F)								
INGRESOS FINANCIEROS	2.276.003	2.659.312	491.424	974.808	1.516.843	4.965.118	11.426.119	11.381.676
GASTOS FINANCIEROS	605.829	645.943	128.431	230.188	341.184	1.402.139	3.485.925	3.485.849
MARGEN FINANCIERO BRUTO	1.670.174	2.013.369	362.993	744.620	1.175.659	3.562.979	7.940.194	7.895.827
Ingresos por recuperaciones de activos financieros	66.426	97.554	14.815	27.183	42.649	186.036	286.796	286.652
Gastos por incobrabilidad y desvalorización de activos financieros	235.438	605.875	98.420	162.878	234.944	707.006	1.088.465	1.086.279
MARGEN FINANCIERO NETO	1.501.162	1.505.408	279.388	608.925	983.364	3.042.009	7.138.525	7.096.200
Otros ingresos operativos (1)	601.660	888.935	125.576	281.235	397.152	1.428.395	2.788.484	2.801.077
Otros gastos operativos (2)	171.316	246.485	23.200	62.174	80.224	297.837	604.846	591.438
MARGEN DE INTERMEDIACIÓN FINANCIERA	1.931.506	2.147.498	381.764	827.986	1.300.292	4.172.567	9.322.163	9.305.579
GASTOS DE TRANSFORMACIÓN	915.355	1.141.732	206.635	410.901	614.798	2.454.183	5.687.855	5.672.147
Gastos de personal	384.219	433.281	69.124	139.911	209.854	970.658	2.321.545	2.314.437
Gastos generales y administrativos (3)	380.455	449.235	85.748	167.465	249.656	1.021.651	2.400.308	2.391.700
Aportes al Fondo de Garantía de Depósitos y Protección Bancaria	131.367	235.827	47.355	94.710	142.065	416.940	862.393	862.393
Aportes a la Superintendencia de Bancos y Otras Instituciones Financieras	19.314	23.389	4.408	8.815	13.223	44.934	103.609	103.609
MARGEN OPERATIVO BRUTO	1.016.151	1.005.766	175.129	417.085	685.494	1.718.384	3.634.308	3.633.432
Ingresos por bienes realizables	4.054	1.811	-	-	-	2.546	6.943	6.943
Ingresos por programas especiales	-	-	-	-	-	-	62	62
Ingresos operativos varios	6.915	44.952	9.459	10.223	10.786	34.298	152.009	151.984
Gastos por bienes realizables	994	1.163	189	453	731	7.226	21.125	21.125
Gastos por depreciación, amortización y desvalorización de bienes diversos	-	-	-	-	-	-	-	-
Gastos operativos varios	100.891	77.018	17.617	67.294	118.869	406.396	865.755	865.282
MARGEN OPERATIVO NETO	925.235	974.348	166.782	359.561	576.680	1.341.606	2.942.014	2.906.014
Ingresos extraordinarios	3.534	3.204	6.344	6.266	6.285	7.528	36.784	36.784
Gastos Extraordinarios	64.653	92.945	13.766	27.068	40.151	84.973	123.579	123.550
RESULTADO BRUTO ANTES DE IMPUESTOS	864.116	884.607	159.360	338.759	542.814	1.264.161	2.819.647	2.819.248
Impuesto sobre la renta	19.504	101.358	15.945	33.664	37.238	62.527	129.472	129.073
RESULTADO NETO	844.612	783.249	143.415	305.095	505.576	1.201.634	2.690.175	2.690.175
INDICADORES FINANCIEROS (Porcentajes)								
[Patrimonio + Gestión Operativa] / Activo Total	13,22	11,80	13,00	13,34	13,50	10,82	10,74	10,74
[Patrimonio + Gestión Operativa] / [Activo Total + Inversiones Cedidas]	12,96	11,67	12,82	13,33	13,51	10,60	10,57	10,59
Otros Activos / [Patrimonio + Gestión Operativa]	16,47	20,75	19,21	19,35	18,09	33,36	59,88	59,77
Activo Improductivo / [Patrimonio + Gestión Operativa]	269,27	273,51	263,78	236,30	226,70	339,31	327,13	335,57
CALIDAD DE ACTIVOS								
Provisión para Cartera de Créditos / Cartera de Créditos Bruta	2,97	3,97	4,33	4,35	4,29	4,58	5,18	5,17
Provisión para Cartera de Créditos / Cartera Inmovilizada Bruta	265,43	346,49	334,14	381,47	403,37	261,18	138,28	138,41
Cartera Inmovilizada Bruta / Cartera de Créditos Bruta	1,12	1,15	1,29	1,14	1,06	1,75	3,75	3,75
Activo Improductivo / Activo Total	30,58	28,59	29,68	27,40	26,41	31,49	29,72	30,58
GESTIÓN ADMINISTRATIVA (4)								
Activo Productivo / Pasivo con Costo (5)	162,53	164,87	172,92	178,99	186,33	148,03	152,45	150,84
Brecha Estructural / Activo Total (5)	26,71	28,10	29,65	32,04	34,10	22,23	24,18	23,40
Gastos de Personal / Captaciones del Público Promedio	2,48	2,45	2,08	2,10	2,08	2,45	2,79	2,79
Gastos Operativos / Captaciones del Público Promedio	2,45	2,49	2,58	2,51	2,47	2,58	2,89	2,89
[Gtos. de Personal + Gtos. Operativos] / Activo Productivo Promedio	5,67	5,67	5,34	5,23	5,12	6,22	6,48	6,48
Otros Ingresos Operativos / Activo Promedio	3,17	3,75	3,30	3,54	3,27	3,13	2,84	2,87
[Gtos. de Personal + Gtos. Operativos] / Ingresos Financieros	33,60	33,38	31,51	31,53	30,29	40,13	41,33	41,35
RENTABILIDAD (4)								
Ingreso por Cartera de Créditos / Cartera de Créditos Promedio	20,79	20,60	20,19	19,94	20,33	18,89	19,46	19,48
Ingreso por Inversiones en Títulos Valores / Inversiones en Títulos Valores Promedio	7,91	8,49	9,12	8,73	9,09	9,34	8,61	8,78
Gastos Financieros / Captaciones Promedio con Costos	7,63	7,43	8,00	7,21	7,13	6,58	8,48	8,53
Margen Financiero Bruto / Activo Promedio	8,65	8,91	8,87	9,05	9,43	7,61	7,66	7,65
Ingresos Extraordinarios / Activo Promedio	-	-	0,16	0,08	0,05	-	-	-
Resultado Neto / Activo Promedio	4,37	3,94	3,50	3,71	4,06	2,57	2,60	2,60
Resultado Neto / Patrimonio Promedio	41,58	38,00	32,72	34,31	37,68	28,87	29,47	29,47
LÍQUIDEZ								
Disponibilidades / Captaciones del Público	34,05	31,44	32,82	30,39	29,17	34,03	29,50	29,37
[Disponibilidades + Inv.Tít.Val.para Negociar y Disp.para la Venta] / Captaciones del Público	46,19	41,70	44,17	42,83	42,48	45,49	41,08	40,84
Cartera de Créditos Neta / Captaciones del Público	58,49	63,72	60,63	62,46	62,82	51,26	54,46	54,46
Cartera de Créditos Neta / [Captaciones del Público + Inversiones Cedidas]	58,49	63,72	60,63	62,46	62,82	51,26	54,45	54,49
[Capt. Oficiales + Inv. Cedidas Oficiales] / [Captaciones del Público + Inversiones Cedidas]	11,44	6,09	7,24	7,42	7,55	17,10	19,28	19,21
Activos a Corto Plazo / Pasivos a Corto Plazo	41,26	39,27	42,36	37,62	37,36	37,29	34,46	34,22

FUENTE: BALANCE GENERAL DE PUBLICACIÓN

GERENCIA GENERAL TÉCNICA - GERENCIA DE ESTADÍSTICAS Y PUBLICACIONES

(1) Incluye: Ingresos por Comisiones por Servicios, Ingresos por Diferencias de Cambio y Operaciones con Derivados, Ingresos por Inversiones en Empresas Filiales y Afiliadas, Ingresos por Inversiones en Sucursales y Ganancia en Inversiones en Títulos Valores.

(2) Incluye: Gastos por Comisiones por Servicios, Gastos por Diferencias de Cambio y Operaciones con Derivados, Gastos por Inversiones en Empresas Filiales y Afiliadas, Gastos por Inversiones en Sucursales y Pérdida en Inversiones en Títulos Valores.

(3) Gastos generales y administrativos excepto (Gastos de personal, Aportes a FOGADE y Aportes a SUDEBAN)

(4) Anualizados, calculados en base a Saldos Promedios

(5) No es anualizado.

**CUADRO Nº II - 9**  
**BANCA UNIVERSAL Y BANCA COMERCIAL**  
**CONSOLIDADO CON SUCURSALES EN EL EXTERIOR**  
**BANCO NACIONAL DE CRÉDITO, C.A. BANCO UNIVERSAL**  
**EVOLUCIÓN MENSUAL DEL BALANCE GENERAL DE PUBLICACIÓN, ESTADO DE RESULTADOS DE PUBLICACIÓN**  
**E INDICADORES FINANCIEROS CONSOLIDADOS CON SUCURSALES DEL EXTERIOR, SEGÚN RUBRO**  
**junio - diciembre / 2010 - marzo / 2011**

R U B R O	2 0 1 0		2 0 1 1			Universal y Comercial	SISTEMA BANCARIO	
	junio	diciembre	enero	febrero	marzo		Consolidado	Sin Consolidar
BALANCE GENERAL DE PUBLICACIÓN (Miles de Bs.F)								
ACTIVO								
DISPONIBILIDADES	1.974.114	2.294.851	2.599.970	2.141.532	2.227.457	55.854.362	100.730.660	99.943.695
INVERSIONES EN TÍTULOS VALORES	1.562.152	1.286.364	1.564.685	1.765.209	1.852.283	43.748.012	107.581.574	104.249.997
CARTERA DE CRÉDITOS	3.755.157	4.711.162	4.448.394	4.726.855	4.755.687	84.128.861	185.942.882	185.438.146
INTERESES Y COMISIONES POR COBRAR	60.935	55.608	63.340	68.792	63.845	1.492.893	4.305.562	4.258.953
INVERSIONES EN EMPRESAS FILIALES, AFILIADAS Y SUCURSALES	-	-	-	-	-	982.037	2.134.197	5.524.986
BIENES REALIZABLES	8.806	6.783	6.578	5.621	5.764	51.688	215.405	215.405
BIENES DE USO	246.961	279.340	277.976	287.823	285.823	1.685.328	6.223.245	6.217.453
OTROS ACTIVOS	214.264	151.570	149.694	152.163	152.689	6.004.297	23.419.711	23.378.962
TOTAL DEL ACTIVO	7.822.389	8.785.678	9.110.637	9.147.995	9.343.548	193.947.478	430.553.236	429.227.597
PASIVO								
CAPTACIONES DEL PÚBLICO	6.564.816	7.403.050	7.916.690	7.979.046	8.094.202	164.130.960	341.458.628	340.294.781
OBLIGACIONES CON EL BCV	-	-	-	-	-	-	478.878	478.878
CAPTACIONES Y OBLIGACIONES CON EL BANAP	-	-	-	-	-	154.757	5.507.269	5.507.269
OTROS FINANCIAMIENTOS OBTENIDOS	293.717	481.568	125.076	49.030	50.107	2.491.920	18.238.053	18.101.371
OTRAS OBLIGACIONES POR INTERMEDIACIÓN FINANCIERA	3.833	4.649	1.555	10.435	19.612	97.783	335.185	374.643
INTERESES Y COMISIONES POR PAGAR	32.942	18.283	18.575	21.936	22.048	161.377	391.132	393.576
ACUMULACIONES Y OTROS PASIVOS	134.431	129.940	139.264	156.858	209.803	8.911.042	25.031.013	24.963.788
OBLIGACIONES SUBORDINADAS	-	-	-	-	-	-	-	-
OBLIGACIONES CONVERTIBLES EN CAPITAL	-	-	-	-	-	-	-	-
TOTAL DEL PASIVO	7.029.739	8.037.490	8.201.160	8.217.305	8.395.772	175.947.839	391.440.158	390.114.306
GESTIÓN OPERATIVA	-	-	8.549	23.882	37.414	1.201.634	2.690.175	2.690.175
TOTAL DE PATRIMONIO	792.650	748.188	900.928	906.808	910.362	16.798.005	36.422.903	36.423.116
TOTAL DEL PASIVO + PATRIMONIO + GESTIÓN OPERATIVA	7.822.389	8.785.678	9.110.637	9.147.995	9.343.548	193.947.478	430.553.236	429.227.597
CUENTAS DE ORDEN								
CUENTAS CONTINGENTES DEUDORAS	243.841	211.107	229.328	309.470	241.035	15.384.468	39.083.727	39.077.174
ACTIVOS DE LOS FIDEICOMISOS	592.368	547.907	581.993	591.452	611.124	35.107.742	96.736.983	96.736.983
OTROS ENCARGOS DE CONFIANZA	-	-	-	-	-	19.390	8.694.319	8.694.319
CUENTAS DEUDORAS POR OTROS ENCARGOS DE CONFIANZA (Fondo Mutual Habitacional)	122.008	166.440	171.666	181.532	189.763	2.634.922	14.491.328	14.491.328
OTRAS CUENTAS DEUDORAS DEL FONDO MUTUAL HABITACIONAL	-	-	-	-	-	623.720	707.146	707.146
OTRAS CUENTAS DE ORDEN DEUDORAS	15.538.495	17.006.110	17.153.371	18.345.521	18.545.986	319.436.869	666.685.134	665.318.518
OTRAS CUENTAS DE REGISTRO DEUDORAS	-	-	-	-	-	6.638	169.223	169.223
ESTADO DE RESULTADOS DE PUBLICACIÓN (Miles de Bs.F)								
INGRESOS FINANCIEROS	463.474	511.201	89.335	175.465	272.042	4.965.118	11.426.119	11.381.676
GASTOS FINANCIEROS	255.379	240.107	39.457	75.025	115.487	1.402.139	3.485.925	3.485.849
MARGEN FINANCIERO BRUTO	208.095	271.094	49.878	100.440	156.555	3.562.979	7.940.194	7.895.827
Ingresos por recuperaciones de activos financieros	147	1.371	208	467	743	186.036	286.796	286.652
Gastos por incoobrabilidad y desvalorización de activos financieros	-	44.045	-	-	2.000	707.006	1.088.465	1.086.279
MARGEN FINANCIERO NETO	208.242	228.420	50.086	100.907	155.298	3.042.009	7.138.525	7.096.200
Otros ingresos operativos (1)	101.048	102.496	8.463	25.058	38.089	1.428.395	2.788.484	2.801.077
Otros gastos operativos (2)	52.603	25.115	2.200	3.790	5.673	297.837	604.846	591.698
MARGEN DE INTERMEDIACIÓN FINANCIERA	256.687	305.801	56.349	122.175	187.714	4.172.567	9.322.163	9.305.579
GASTOS DE TRANSFORMACIÓN	232.026	226.241	45.664	92.060	140.224	2.454.183	5.687.855	5.672.147
Gastos de personal	72.358	75.316	12.919	26.624	40.259	970.658	2.321.545	2.314.437
Gastos generales y administrativos (3)	130.088	150.925	24.721	49.389	75.893	1.021.651	2.400.308	2.391.708
Aportes al Fondo de Garantía de Depósitos y Protección Bancaria	24.525	-	7.198	14.395	21.593	416.940	862.393	862.393
Aportes a la Superintendencia de Bancos y Otras Instituciones Financieras	5.055	-	826	1.652	2.479	44.934	103.609	103.609
MARGEN OPERATIVO BRUTO	24.661	79.560	10.685	30.115	47.490	1.718.384	3.634.308	3.633.432
Ingresos por bienes realizables	77	34	-	1.022	1.022	2.546	6.943	6.943
Ingresos por programas especiales	-	-	-	-	-	-	62	62
Ingresos operativos varios	1.561	6.507	112	164	241	34.298	152.009	151.984
Gastos por bienes realizables	999	1.594	274	499	701	7.226	21.125	21.125
Gastos por depreciación, amortización y desvalorización de bienes diversos	-	-	-	-	-	-	-	-
Gastos operativos varios	4.912	17.841	1.893	6.558	10.319	406.396	865.755	865.282
MARGEN OPERATIVO NETO	20.388	66.666	8.630	24.244	37.733	1.341.606	2.906.442	2.906.014
Ingresos extraordinarios	2.110	23.713	17	35	264	7.528	36.784	36.784
Gastos Extraordinarios	1.373	44.606	98	397	583	84.973	123.579	123.550
RESULTADO BRUTO ANTES DE IMPUESTOS	21.125	45.773	8.549	23.882	37.414	1.264.161	2.819.647	2.819.248
Impuesto sobre la renta	-	15	-	-	-	62.527	129.472	129.073
RESULTADO NETO	21.125	45.758	8.549	23.882	37.414	1.201.634	2.690.175	2.690.175
INDICADORES FINANCIEROS (Porcentajes)								
EVALUACIÓN DEL PATRIMONIO								
[Patrimonio + Gestión Operativa] / Activo Total	12,01	9,90	11,93	12,43	12,55	10,82	10,74	10,74
[Patrimonio + Gestión Operativa] / [Activo Total + Inversiones Cedidas]	12,24	9,68	11,70	12,14	12,11	10,60	10,57	10,59
Otros Activos / [Patrimonio + Gestión Operativa]	27,03	20,26	16,46	16,35	16,11	33,36	59,88	59,77
Activo Improductivo / [Patrimonio + Gestión Operativa]	298,15	342,42	316,89	265,90	268,70	339,31	327,13	335,57
CALIDAD DE ACTIVOS								
Provisión para Cartera de Créditos / Cartera de Créditos Bruta	6,77	4,68	4,47	4,17	4,20	4,58	5,18	5,17
Provisión para Cartera de Créditos / Cartera Inmovilizada Bruta	107,15	107,01	105,77	104,33	106,27	261,18	138,28	138,41
Cartera Inmovilizada Bruta / Cartera de Créditos Bruta	6,32	4,38	4,23	4,00	3,95	1,75	3,75	3,74
Activo Improductivo / Activo Total	30,21	29,16	31,63	27,05	27,26	31,49	29,72	30,58
GESTIÓN ADMINISTRATIVA (4)								
Activo Productivo / Pasivo con Costo (5)	125,90	140,74	141,02	150,20	159,23	148,03	152,45	150,84
Brecha Estructural / Activo Total (5)	14,36	20,51	19,89	24,38	27,06	22,23	24,18	23,40
Gastos de Personal / Captaciones del Público Promedio	2,18	2,12	2,02	2,06	2,05	2,45	2,79	2,79
Gastos Operativos / Captaciones del Público Promedio	3,92	4,04	3,87	3,82	3,87	2,58	2,89	2,89
[Gtos. de Personal + Gtos. Operativos] / Activo Productivo Promedio	7,57	7,70	7,25	7,15	7,17	6,22	6,48	6,57
Otros Ingresos Operativos / Activo Promedio	2,60	2,60	1,15	1,75	1,73	3,13	2,84	2,87
[Gtos. de Personal + Gtos. Operativos] / Ingresos Financieros	43,68	43,98	42,13	43,32	42,70	40,13	41,33	41,35
RENTABILIDAD (4)								
Ingreso por Cartera de Créditos / Cartera de Créditos Promedio	19,37	18,57	18,37	17,35	17,65	18,89	19,46	19,48
Ingreso por Inversiones en Títulos Valores / Inversiones en Títulos Valores Promedio	8,95	9,42	9,31	8,88	8,89	9,34	8,61	8,78
Gastos Financieros / Captaciones Promedio con Costos	13,03	12,28	11,51	10,71	10,99	6,58	8,48	8,53
Margen Financiero Bruto / Activo Promedio	5,26	5,88	6,69	6,69	6,88	7,61	7,66	7,65
Ingresos Extraordinarios / Activo Promedio	0,05	0,32	-	-	-	-	-	-
Resultado Neto / Activo Promedio	0,53	0,82	1,15	1,59	1,65	2,57	2,60	2,60
Resultado Neto / Patrimonio Promedio	5,45	8,95	12,44	16,82	17,27	28,87	29,47	29,47
LIQUIDEZ								
Disponibilidades / Captaciones del Público	30,07	31,00	32,84	26,84	27,52	34,03	29,50	29,37
[Disponibilidades + Inv.Tít.Val.para Negociar y Disp.para la Venta] / Captaciones del Público	39,09	35,48	39,01	35,69	37,99	45,49	41,08	40,84
Cartera de Créditos Neta / Captaciones del Público	57,20	63,64	56,19	59,24	58,75	51,26	54,46	54,49
Cartera de Créditos Neta / [Captaciones del Público + Inversiones Cedidas]	57,20	63,64	56,19	59,24	58,75	51,26	54,45	54,49
[Capt. Oficiales + Inv. Cedidas Oficiales] / [Captaciones del Público + Inversiones Cedidas]	16,37	18,82	18,80	19,57	19,09	17,10	19,28	19,21
Activos a Corto Plazo / Pasivos a Corto Plazo	32,45	34,09	33,24	26,84	28,57	37,29	34,46	34,27

**CUADRO Nº II - 10**  
**BANCA UNIVERSAL Y BANCA COMERCIAL**  
**CONSOLIDADO CON SUCURSALES EN EL EXTERIOR**  
**VENEZOLANO DE CRÉDITO, S.A. BANCO UNIVERSAL**  
**EVOLUCIÓN MENSUAL DEL BALANCE GENERAL DE PUBLICACIÓN, ESTADO DE RESULTADOS DE PUBLICACIÓN**  
**E INDICADORES FINANCIEROS CONSOLIDADOS CON SUCURSALES DEL EXTERIOR, SEGÚN RUBRO**  
**junio - diciembre / 2010 - marzo / 2011**

R U B R O	2 0 1 0		2 0 1 1			Universal y Comercial	SISTEMA BANCARIO	
	junio	diciembre	enero	febrero	marzo		Consolidado	Sin Consolidar
BALANCE GENERAL DE PUBLICACIÓN (Miles de Bs.F)								
ACTIVO								
DISPONIBILIDADES	1.991.340	2.431.202	3.361.777	3.600.082	3.486.778	55.854.362	100.730.660	99.943.695
INVERSIONES EN TITULOS VALORES	2.029.250	1.901.166	1.905.599	1.897.579	1.976.613	43.748.574	107.581.574	104.249.997
CARTERA DE CRÉDITOS	2.058.418	2.813.851	2.867.962	3.018.741	3.195.391	84.128.861	185.942.882	185.438.146
INTERESES Y COMISIONES POR COBRAR	23.413	30.188	29.053	26.940	30.322	1.492.893	4.305.562	4.258.953
INVERSIONES EN EMPRESAS FILIALES, AFILIADAS Y SUCURSALES	-	-	-	-	-	982.037	2.134.197	5.524.986
BIENES REALIZABLES	5	500	500	500	500	51.688	215.405	215.405
BIENES DE USO	35.293	41.933	42.032	41.257	46.481	1.685.328	6.223.245	6.217.453
OTROS ACTIVOS	31.989	36.562	55.625	51.851	37.718	6.004.297	23.419.711	23.378.962
TOTAL DEL ACTIVO	6.169.708	7.255.402	8.262.888	8.637.160	8.773.653	193.947.478	430.553.236	429.227.597
PASIVO								
CAPTACIONES DEL PÚBLICO	5.212.847	6.271.968	7.195.113	7.619.405	7.672.059	164.130.960	341.458.628	340.294.787
OBLIGACIONES CON EL BCV	-	-	-	-	-	-	478.878	478.878
CAPTACIONES Y OBLIGACIONES CON EL BANAP	-	-	-	-	-	154.757	5.507.269	5.507.269
OTROS FINANCIAMIENTOS OBTENIDOS	54.783	57.128	86.684	82.623	73.530	2.491.920	18.238.053	18.101.377
OTRAS OBLIGACIONES POR INTERMEDIACIÓN FINANCIERA	11.487	4.383	26.349	4.378	-	97.383	331.185	374.433
INTERESES Y COMISIONES POR PAGAR	181	359	467	616	492	161.377	391.132	393.576
ACUMULACIONES Y OTROS PASIVOS	252.597	146.547	164.438	127.524	203.359	8.911.042	25.031.013	24.963.788
OBLIGACIONES SUBORDINADAS	-	-	-	-	-	-	-	-
OBLIGACIONES CONVERTIBLES EN CAPITAL	-	-	-	-	-	-	-	-
TOTAL DEL PASIVO	5.531.895	6.480.835	7.473.051	7.834.255	7.949.818	175.947.839	391.440.158	390.114.306
GESTIÓN OPERATIVA	-	-	15.270	28.338	49.268	1.201.634	2.690.175	2.690.175
TOTAL DE PATRIMONIO	637.813	774.567	774.567	774.567	774.567	16.798.005	36.422.903	36.423.116
TOTAL DEL PASIVO + PATRIMONIO + GESTIÓN OPERATIVA	6.169.708	7.255.402	8.262.888	8.637.160	8.773.653	193.947.478	430.553.236	429.227.597
CUENTAS DE ORDEN								
CUENTAS CONTINGENTES DEUDORAS	439.808	384.726	610.552	791.210	702.899	15.384.468	39.083.727	39.077.174
ACTIVOS DE LOS FIDEICOMISOS	1.428.757	1.614.014	1.611.389	1.654.102	1.758.760	35.107.742	96.736.983	96.736.983
OTROS ENCARGOS DE CONFIANZA	-	-	-	-	-	19.390	8.694.319	8.694.319
CUENTAS DEUDORAS POR OTROS ENCARGOS DE CONFIANZA (Fondo Mutual Habitacional)	-	-	-	-	-	2.634.922	14.491.328	14.491.328
OTRAS CUENTAS DEUDORAS DEL FONDO MUTUAL HABITACIONAL	-	-	-	-	-	623.720	707.146	707.146
OTRAS CUENTAS DE ORDEN DEUDORAS	6.015.045	5.516.569	5.524.855	5.706.727	6.221.824	319.436.869	666.685.134	665.318.518
OTRAS CUENTAS DE REGISTRO DEUDORAS	-	-	-	-	-	6.638	169.223	169.223
ESTADO DE RESULTADOS DE PUBLICACIÓN (Miles de Bs.F)								
INGRESOS FINANCIEROS	261.179	296.298	53.999	105.887	164.776	4.965.118	11.426.119	11.381.676
GASTOS FINANCIEROS	51.029	45.152	8.133	15.655	24.123	1.402.139	3.485.925	3.485.849
MARGEN FINANCIERO BRUTO	210.150	251.146	45.866	90.232	140.653	3.562.979	7.940.194	7.895.827
Ingresos por recuperaciones de activos financieros	513	197	4	4	4	186.036	286.796	286.652
Gastos por incobrabilidad y desvalorización de activos financieros	4.354	4.404	697	2.327	3.805	707.006	1.088.465	1.086.279
MARGEN FINANCIERO NETO	206.309	246.939	45.173	87.909	136.852	3.042.009	7.138.525	7.096.200
Otros ingresos operativos (1)	52.520	95.245	8.665	18.779	31.006	1.428.395	2.788.484	2.801.077
Otros gastos operativos (2)	13.350	20.211	5.378	5.378	-	297.837	604.698	591.698
MARGEN DE INTERMEDIACIÓN FINANCIERA	245.471	321.253	50.288	100.888	159.818	4.172.567	9.322.163	9.305.579
GASTOS DE TRANSFORMACIÓN	167.868	209.022	34.970	71.961	110.943	2.454.183	5.687.855	5.672.147
Gastos de personal	78.493	102.065	15.182	29.872	46.317	970.658	2.321.545	2.314.437
Gastos generales y administrativos (3)	65.620	72.093	12.261	26.832	41.741	1.021.651	2.400.308	2.391.708
Aportes al Fondo de Garantía de Depósitos y Protección Bancaria	20.633	31.655	6.992	13.984	20.976	416.940	862.393	862.393
Aportes a la Superintendencia de Bancos y Otras Instituciones Financieras	3.122	3.209	535	1.273	1.909	44.934	103.609	103.609
MARGEN OPERATIVO BRUTO	77.603	112.231	15.318	28.927	48.875	1.715.418	3.634.008	3.633.333
Ingresos por bienes realizables	1.052	44.012	3	5	9	2.546	6.943	6.943
Ingresos por programas especiales	-	-	-	-	-	-	62	62
Ingresos operativos varios	9.496	10.358	1.451	2.419	3.597	34.298	152.009	151.984
Gastos por bienes realizables	901	37	-	-	-	7.226	21.125	21.125
Gastos por depreciación, amortización y desvalorización de bienes diversos	-	-	-	-	-	-	-	-
Gastos operativos varios	7.786	4.832	922	1.553	2.581	406.936	865.575	865.282
MARGEN OPERATIVO NETO	79.464	169.402	15.850	29.798	49.240	1.345.042	2.906.442	2.903.012
Ingresos extraordinarios	162	6.000	-	-	964	7.528	36.784	36.784
Gastos Extraordinarios	518	519	80	960	1.096	84.973	123.579	123.550
RESULTADO BRUTO ANTES DE IMPUESTOS	79.108	167.213	15.770	28.838	49.768	1.264.161	2.819.647	2.819.248
Impuesto sobre la renta	1.000	17.500	500	500	500	62.527	129.472	129.073
RESULTADO NETO	78.108	149.713	15.270	28.338	49.268	1.201.634	2.690.175	2.690.175
INDICADORES FINANCIEROS (Porcentajes)								
EVALUACIÓN DEL PATRIMONIO								
[Patrimonio + Gestión Operativa] / Activo Total	10,65	10,91	10,03	9,91	10,48	10,82	10,74	10,74
[Patrimonio + Gestión Operativa] / [Activo Total + Inversiones Cedidas]	10,34	10,67	9,55	9,29	9,38	10,60	10,57	10,59
Otros Activos / [Patrimonio + Gestión Operativa]	5,02	4,72	7,04	6,46	4,58	33,36	59,88	59,77
Activo Improductivo / [Patrimonio + Gestión Operativa]	319,79	322,34	437,32	458,06	429,51	339,31	327,13	335,57
CALIDAD DE ACTIVOS								
Provisión para Cartera de Créditos / Cartera de Créditos Bruta	1,84	1,49	1,49	1,47	1,43	4,58	5,18	5,17
Provisión para Cartera de Créditos / Cartera Inmovilizada Bruta	169,97	211,67	196,65	201,36	219,25	261,18	138,28	138,41
Cartera Inmovilizada Bruta / Cartera de Créditos Bruta	1,08	0,71	0,74	0,73	0,75	1,75	1,75	1,75
Activo Improductivo / Activo Total	33,06	34,41	41,80	42,58	40,33	31,49	29,72	30,58
GESTIÓN ADMINISTRATIVA (4)								
Activo Productivo / Pasivo con Costo (5)	173,08	169,48	145,73	145,00	152,21	148,03	152,45	150,84
Brecha Estructural / Activo Total (5)	28,26	26,89	18,26	17,82	20,47	22,23	24,18	23,40
Gastos de Personal / Captaciones del Público Promedio	3,28	3,42	2,71	2,55	2,58	2,45	2,79	2,79
Gastos Operativos / Captaciones del Público Promedio	2,74	2,61	2,19	2,29	2,32	2,58	2,69	2,89
[Gtos. de Personal + Gtos. Operativos] / Activo Productivo Promedio	39,49	44,86	39,66	39,82	41,65	51,26	64,48	64,57
Otros Ingresos Operativos / Activo Promedio	2,26	3,46	1,56	1,58	1,68	3,13	2,84	2,87
[Gtos. de Personal + Gtos. Operativos] / Ingresos Financieros	55,18	57,09	50,82	53,55	53,44	40,13	41,33	41,35
RENTABILIDAD (4)								
Ingreso por Cartera de Créditos / Cartera de Créditos Promedio	20,03	19,47	18,80	18,09	18,42	18,19	19,46	19,48
Ingreso por Inversiones en Títulos Valores / Inversiones en Títulos Valores Promedio	5,02	4,77	4,66	4,09	4,01	9,34	8,61	8,78
Gastos Financieros / Captaciones Promedio con Costos	4,45	3,88	3,29	3,04	3,06	6,58	8,48	8,53
Margen Financiero Bruto / Activo Promedio	7,52	10,70	7,09	6,72	6,83	7,61	7,66	7,65
Ingresos Extraordinarios / Activo Promedio	-	0,10	-	-	-	-	-	-
Resultado Neto / Activo Promedio	2,80	3,70	2,36	2,11	2,39	2,57	2,60	2,60
Resultado Neto / Patrimonio Promedio	28,08	37,69	23,66	21,95	25,44	28,87	29,47	29,47
LIQUIDEZ								
Disponibilidades / Captaciones del Público	38,20	38,76	46,72	47,25	45,45	34,03	29,50	29,37
[Disponibilidades + Inv.Tit.Val.para Negociar y Disp.para la Venta] / Captaciones del Público	38,20	38,76	46,72	47,25	45,45	45,49	41,08	40,84
Cartera de Créditos Neta / Captaciones del Público	39,49	44,86	39,66	39,62	41,65	51,26	54,46	54,49
Cartera de Créditos Neta / [Captaciones del Público + Inversiones Cedidas]	39,49	44,86	39,66	39,62	41,65	51,26	54,46	54,49
[Capt. Oficiales + Inv. Cedidas Oficiales] / [Captaciones del Público + Inversiones Cedidas]	1,56	1,66	1,79	1,24	1,51	17,10	19,28	19,21
Activos a Corto Plazo / Pasivos a Corto Plazo	40,26	44,51	50,24	52,18	50,85	37,29	34,46	34,27

FUENTE: BALANCE GENERAL DE PUBLICACIÓN

GERENCIA GENERAL TÉCNICA - GERENCIA DE ESTADÍSTICAS Y PUBLICACIONES

(1) Incluye: Ingresos por Comisiones por Servicios, Ingresos por Diferencias de Cambio y Operaciones con Derivados, Ingresos por Inversiones en Empresas Filiales y Afiliadas, Ingresos por Inversiones en Sucursales y Ganancia en Inversiones en Títulos Valores.

(2) Incluye: Gastos por Comisiones por Servicios, Gastos por Diferencias de Cambio y Gastos por Inversiones en Sucursales y Pérdida en Inversiones en Títulos Valores.

(3) Gastos generales y administrativos excepto (Gastos de personal, Aportes a FOGADE y Aportes a SUDEBAN)

(4) Anualizados, calculados en base a Saldos Promedios

(5) No es anualizado.

**CUADRO Nº II - 11**  
**BANCA UNIVERSAL Y BANCA COMERCIAL**  
**CONSOLIDADO CON SUCURSALES EN EL EXTERIOR**  
**BANCO DE VENEZUELA, S.A. BANCO UNIVERSAL**  
**EVOLUCIÓN MENSUAL DEL BALANCE GENERAL DE PUBLICACIÓN, ESTADO DE RESULTADOS DE PUBLICACIÓN**  
**E INDICADORES FINANCIEROS CONSOLIDADOS CON SUCURSALES DEL EXTERIOR, SEGÚN RUBRO**  
**junio - diciembre / 2010 - marzo / 2011**

R U B R O	2 0 1 0		2 0 1 1			Universal y Comercial	SISTEMA BANCARIO	
	junio	diciembre	enero	febrero	marzo		Consolidado	Sin Consolidar
BALANCE GENERAL DE PUBLICACIÓN (Miles de Bs.F)								
ACTIVO								
DISPONIBILIDADES	15.028.973	17.918.311	21.603.484	21.279.924	23.370.159	55.854.362	100.730.660	99.943.695
INVERSIONES EN TITULOS VALORES	9.249.280	9.818.380	10.732.882	10.955.875	10.955.249	43.748.012	107.581.574	104.249.977
CARTERA DE CRÉDITOS	17.788.989	21.379.475	21.226.942	21.483.610	22.230.149	84.128.861	185.942.882	185.438.146
INTERESES Y COMISIONES POR COBRAR	351.790	399.894	441.285	421.350	394.891	1.492.893	4.305.562	4.258.953
INVERSIONES EN EMPRESAS FILIALES, AFILIADAS Y SUCURSALES	24.221	45.109	45.109	45.109	45.109	982.037	2.134.197	5.524.986
BIENES REALIZABLES	-	1.948	1.889	1.830	1.771	51.688	215.405	215.405
BIENES DE USO	366.837	391.104	400.653	399.280	442.728	1.685.328	6.223.245	6.217.453
OTROS ACTIVOS	2.751.739	3.432.267	3.344.817	3.342.352	3.170.827	6.004.297	23.419.711	23.378.962
TOTAL DEL ACTIVO	45.561.829	53.386.488	57.797.065	58.229.330	60.610.883	193.947.478	430.553.236	429.227.597
PASIVO								
CAPTACIONES DEL PÚBLICO	38.924.972	47.713.196	50.942.320	51.624.927	53.866.288	164.130.960	341.458.628	340.294.781
OBLIGACIONES CON EL BCV	-	-	-	-	-	-	478.878	478.878
CAPTACIONES Y OBLIGACIONES CON EL BANAP	159.769	148.401	315.659	159.100	146.415	154.757	5.507.269	5.507.269
OTROS FINANCIAMIENTOS OBTENIDOS	1.397.782	127.293	98.082	46.997	53.375	2.491.920	18.238.053	18.101.371
OTRAS OBLIGACIONES POR INTERMEDIACIÓN FINANCIERA	4.038	5.100	4.318	10.995	4.073	97.783	335.185	374.643
INTERESES Y COMISIONES POR PAGAR	93.035	122.648	121.806	111.672	121.199	161.377	391.132	393.576
ACUMULACIONES Y OTROS PASIVOS	1.208.893	1.256.073	1.376.860	1.396.939	1.417.920	8.911.042	25.031.013	24.963.788
OBLIGACIONES SUBORDINADAS	-	-	-	-	-	-	-	-
OBLIGACIONES CONVERTIBLES EN CAPITAL	-	-	-	-	-	-	-	-
TOTAL DEL PASIVO	41.788.489	49.372.711	52.859.045	53.350.630	55.609.270	175.947.839	391.440.158	390.114.306
GESTIÓN OPERATIVA	-	-	101.130	191.684	297.486	1.201.634	2.690.175	2.690.175
TOTAL DE PATRIMONIO	3.773.340	4.013.777	4.836.890	4.687.016	4.704.127	16.798.005	36.422.903	36.423.116
TOTAL DEL PASIVO + PATRIMONIO + GESTIÓN OPERATIVA	45.561.829	53.386.488	57.797.065	58.229.330	60.610.883	193.947.478	430.553.236	429.227.597
CUENTAS DE ORDEN								
CUENTAS CONTINGENTES DEUDORAS	1.443.772	1.845.562	1.653.351	1.513.638	1.517.669	15.384.468	39.083.727	39.077.174
ACTIVOS DE LOS FIDEICOMISOS	8.942.666	10.412.696	12.370.234	12.664.584	13.315.116	35.107.742	96.736.983	96.736.983
OTROS ENCARGOS DE CONFIANZA	-	-	-	-	-	19.390	8.694.319	8.694.319
CUENTAS DEUDORAS POR OTROS ENCARGOS DE CONFIANZA (Fondo Mutual Habitacional)	1.198.141	1.413.438	1.442.544	1.460.736	1.480.987	2.634.922	14.491.328	14.491.328
OTRAS CUENTAS DEUDORAS DEL FONDO MUTUAL HABITACIONAL	7.182	9.515	9.875	10.259	10.737	623.720	707.146	707.146
OTRAS CUENTAS DE ORDEN DEUDORAS	62.138.431	82.804.166	85.621.317	88.484.530	94.885.017	319.436.869	666.685.134	665.318.518
OTRAS CUENTAS DE REGISTRO DEUDORAS	-	-	-	-	-	6.638	169.223	169.223
ESTADO DE RESULTADOS DE PUBLICACIÓN (Miles de Bs.F)								
INGRESOS FINANCIEROS	2.030.629	2.549.617	434.226	844.188	1.286.815	4.965.118	11.426.119	11.381.676
GASTOS FINANCIEROS	660.629	688.741	134.463	259.599	392.276	1.402.139	3.485.925	3.485.849
MARGEN FINANCIERO BRUTO	1.370.000	1.860.876	299.763	584.589	894.539	3.562.979	7.940.194	7.895.827
Ingresos por recuperaciones de activos financieros	65.137	158.374	48.666	79.421	110.013	186.036	286.796	286.652
Gastos por incobrabilidad y desvalorización de activos financieros	301.484	507.161	55.786	113.002	171.071	707.006	1.088.465	1.086.279
MARGEN FINANCIERO NETO	1.133.653	1.512.089	292.643	551.008	833.481	3.042.009	7.138.525	7.096.200
Otros ingresos operativos (1)	454.955	640.762	109.579	228.615	345.383	1.428.395	2.788.484	2.801.077
Otros gastos operativos (2)	99.068	134.201	23.462	47.821	68.407	297.837	604.846	591.698
MARGEN DE INTERMEDIACIÓN FINANCIERA	1.489.540	2.018.650	378.760	731.802	1.110.457	4.172.567	9.322.163	9.305.579
GASTOS DE TRANSFORMACIÓN	904.101	1.186.104	241.113	469.361	706.294	2.454.183	5.687.855	5.672.147
Gastos de personal	361.003	449.669	87.957	176.413	268.979	970.658	2.321.545	2.314.437
Gastos generales y administrativos (3)	411.924	577.946	118.876	224.389	334.476	1.021.651	2.400.308	2.391.708
Aportes al Fondo de Garantía de Depósitos y Protección Bancaria	111.866	134.179	29.464	58.928	88.392	416.940	862.393	862.393
Aportes a la Superintendencia de Bancos y Otras Instituciones Financieras	19.308	24.310	4.816	9.631	14.447	44.934	103.609	103.609
MARGEN OPERATIVO BRUTO	585.439	832.546	137.647	262.441	404.163	1.718.384	3.634.308	3.633.432
Ingresos por bienes realizables	68	296	846	861	875	2.546	6.943	6.943
Ingresos por programas especiales	-	-	-	-	-	-	62	62
Ingresos operativos varios	10.404	6.713	357	546	1.495	34.298	152.009	151.984
Gastos por bienes realizables	574	302	122	181	259	7.226	21.125	21.125
Gastos por depreciación, amortización y desvalorización de bienes diversos	-	-	-	-	-	-	-	-
Gastos operativos varios	84.002	139.184	26.419	50.570	77.715	406.396	865.755	865.282
MARGEN OPERATIVO NETO	511.335	700.069	112.309	213.097	328.559	1.341.606	2.906.442	2.906.014
Ingresos extraordinarios	-	2.847	-	-	-	7.528	36.784	36.784
Gastos Extraordinarios	51.506	77.527	11.093	21.241	30.816	84.973	123.579	123.550
RESULTADO BRUTO ANTES DE IMPUESTOS	459.829	625.389	101.216	191.856	297.743	1.264.161	2.819.647	2.819.248
Impuesto sobre la renta	954	1.029	86	172	257	62.527	129.472	129.073
RESULTADO NETO	458.875	624.360	101.130	191.684	297.486	1.201.634	2.690.175	2.690.175
INDICADORES FINANCIEROS (Porcentajes)								
[Patrimonio + Gestión Operativa] / Activo Total	9,51	8,68	9,93	9,71	9,52	10,82	10,74	10,74
[Patrimonio + Gestión Operativa] / [Activo Total + Inversiones Cedidas]	9,36	8,54	9,78	9,54	9,29	10,60	10,57	10,59
Otros Activos / [Patrimonio + Gestión Operativa]	72,93	85,51	67,74	68,51	63,40	33,36	59,88	59,77
Activo Improductivo / [Patrimonio + Gestión Operativa]	440,02	507,27	491,95	491,78	517,78	339,31	327,13	335,57
CALIDAD DE ACTIVOS								
Provisión para Cartera de Créditos / Cartera de Créditos Bruta	3,03	3,10	3,17	3,18	3,19	4,58	5,18	5,17
Provisión para Cartera de Créditos / Cartera Inmovilizada Bruta	163,49	266,81	270,45	269,12	264,86	261,18	138,28	138,41
Cartera Inmovilizada Bruta / Cartera de Créditos Bruta	1,85	1,16	1,17	1,18	1,21	1,75	3,75	3,74
Activo Improductivo / Activo Total	36,44	38,14	42,03	41,20	42,73	31,49	29,72	30,58
GESTIÓN ADMINISTRATIVA (4)								
Activo Productivo / Pasivo con Costo (5)	121,03	126,91	121,99	127,33	122,05	148,03	152,45	150,84
Brecha Estructural / Activo Total (5)	11,04	13,12	10,45	12,62	10,35	22,23	24,18	23,40
Gastos de Personal / Captaciones del Público Promedio	2,14	2,14	2,14	2,11	2,11	2,45	2,79	2,79
Gastos Operativos / Captaciones del Público Promedio	2,44	2,61	2,89	2,69	2,62	2,58	2,89	2,89
[Gtos. de Personal + Gtos. Operativos] / Activo Productivo Promedio	6,08	6,40	7,46	7,16	7,13	6,22	6,48	6,57
Otros Ingresos Operativos / Activo Promedio	2,37	2,55	2,39	2,44	2,42	3,13	2,84	2,87
[Gtos. de Personal + Gtos. Operativos] / Ingresos Financieros	38,06	39,31	47,63	47,48	46,90	40,13	41,33	41,35
RENTABILIDAD (4)								
Ingreso por Cartera de Créditos / Cartera de Créditos Promedio	20,36	20,19	19,03	18,34	18,46	18,89	19,46	19,48
Ingreso por Inversiones en Títulos Valores / Inversiones en Títulos Valores Promedio	8,71	10,25	11,04	10,43	10,52	9,34	8,61	8,78
Gastos Financieros / Captaciones Promedio con Costos	6,68	6,28	6,11	5,88	5,83	6,58	8,48	8,53
Margen Financiero Bruto / Activo Promedio	6,97	7,39	6,47	6,21	6,22	7,61	7,66	7,65
Ingresos Extraordinarios / Activo Promedio	-	-	-	-	-	-	-	-
Resultado Neto / Activo Promedio	2,33	2,48	2,18	2,04	2,07	2,57	2,60	2,60
Resultado Neto / Patrimonio Promedio	27,30	30,79	27,42	25,49	26,09	28,87	29,47	29,47
LIQUIDEZ								
Disponibilidades / Captaciones del Público	38,61	37,55	42,41	41,22	43,39	34,03	29,50	29,37
[Disponibilidades + Inv.Tit.Val.para Negociar y Disp.para la Venta] / Captaciones del Público	50,45	49,54	54,49	53,84	55,45	41,49	41,08	40,84
Cartera de Créditos Neta / Captaciones del Público	45,70	44,81	41,67	41,61	41,27	51,26	54,46	54,49
Cartera de Créditos Neta / [Captaciones del Público + Inversiones Cedidas]	45,70	44,81	41,67	41,61	41,27	51,26	54,45	54,49
[Capt. Oficiales + Inv. Cedidas Oficiales] / [Captaciones del Público + Inversiones Cedidas]	23,51	23,75	23,54	25,36	28,58	17,10	19,28	19,21
Activos a Corto Plazo / Pasivos a Corto Plazo	42,00	41,85	48,13	46,22	48,05	37,29	34,46	34,27

FUENTE: BALANCE GENERAL DE PUBLICACIÓN

GERENCIA GENERAL TÉCNICA - GERENCIA DE ESTADÍSTICAS Y PUBLICACIONES

(1) Incluye: Ingresos por Comisiones por Servicios, Ingresos por Diferencias de Cambio y Operaciones con Derivados, Ingresos por Inversiones en Empresas Filiales y Afiliadas, Ingresos por Inversiones en Sucursales y Ganancia en Inversiones en Títulos Valores.

(2) Incluye: Gastos por Comisiones por Servicios, Gastos por Diferencias de Cambio y Operaciones con Derivados, Gastos por Inversiones en Empresas Filiales y Afiliadas, Gastos por Inversiones en Sucursales y Pérdida en Inversiones en Títulos Valores.

(3) Gastos generales y administrativos excepto (Gastos de personal, Aportes a FOGADE y Aportes a SUDEBAN)

(4) Anualizados, calculados en base a Saldos Promedios

(5) No es anualizado.



**CUADRO Nº II - 12**  
**BANCA UNIVERSAL Y BANCA COMERCIAL**  
**CONSOLIDADO CON SUCURSALES EN EL EXTERIOR**  
**BANCO INDUSTRIAL DE VENEZUELA, C.A.**  
**EVOLUCIÓN MENSUAL DEL BALANCE GENERAL DE PUBLICACIÓN, ESTADO DE RESULTADOS DE PUBLICACIÓN**  
**E INDICADORES FINANCIEROS CONSOLIDADOS CON SUCURSALES DEL EXTERIOR, SEGÚN RUBRO**  
**junio - diciembre / 2010 - marzo / 2011**

R U B R O	2 0 1 0		2 0 1 1			Universal y Comercial	SISTEMA BANCARIO	
	junio	diciembre	enero	febrero	marzo		Consolidado	Sin Consolidar
BALANCE GENERAL DE PUBLICACIÓN (Miles de Bs.F)								
ACTIVO								
DISPONIBILIDADES	1.686.028	2.720.849	2.772.286	4.098.189	4.470.379	55.854.362	100.730.660	99.943.695
INVERSIONES EN TÍTULOS VALORES	7.515.046	9.290.062	8.417.670	9.036.707	8.823.831	43.748.012	107.581.574	104.249.997
CARTERA DE CRÉDITOS	880.976	972.751	1.000.790	1.016.711	1.030.036	84.128.861	185.942.882	185.438.146
INTERESES Y COMISIONES POR COBRAR	125.314	166.344	163.478	155.952	170.591	1.492.893	4.305.562	4.258.953
INVERSIONES EN EMPRESAS FILIALES, AFILIADAS Y SUCURSALES	333.901	346.684	346.526	346.952	363.240	982.037	2.134.197	5.524.986
BIENES REALIZABLES	124	-	-	-	-	51.688	215.405	215.405
BIENES DE USO	71.135	91.270	90.802	97.039	100.560	1.685.328	6.223.245	6.217.453
OTROS ACTIVOS	1.129.243	890.495	861.327	439.550	1.092.479	6.004.297	23.419.711	23.378.962
TOTAL DEL ACTIVO	11.741.767	14.478.455	13.652.879	15.191.100	16.051.116	193.947.478	430.553.236	429.227.597
PASIVO								
CAPTACIONES DEL PÚBLICO	8.435.606	10.173.505	9.909.437	10.787.809	11.012.503	164.130.960	341.458.628	340.294.781
OBLIGACIONES CON EL BCV	-	-	-	-	-	-	478.878	478.878
CAPTACIONES Y OBLIGACIONES CON EL BANAP	1.278	1.440	1.441	1.515	1.809	154.757	5.507.269	5.507.269
OTROS FINANCIAMIENTOS OBTENIDOS	593.384	1.845.235	1.311.305	1.719.172	1.202.227	2.491.920	18.238.053	18.101.371
OTRAS OBLIGACIONES POR INTERMEDIACIÓN FINANCIERA	536	540	543	543	579	97.783	335.185	374.643
INTERESES Y COMISIONES POR PAGAR	8.403	15.350	8.848	8.428	8.935	161.377	391.132	393.576
ACUMULACIONES Y OTROS PASIVOS	2.026.571	1.737.599	1.714.644	1.964.856	3.114.011	8.911.042	25.031.013	24.963.788
OBLIGACIONES SUBORDINADAS	-	-	-	-	-	-	-	-
OBLIGACIONES CONVERTIBLES EN CAPITAL	-	-	-	-	-	-	-	-
TOTAL DEL PASIVO	11.065.778	13.773.669	12.946.218	14.482.323	15.340.064	175.947.839	391.440.158	390.114.306
GESTIÓN OPERATIVA	-	-	1.873	3.980	6.275	1.201.634	2.690.175	2.690.175
TOTAL DE PATRIMONIO	675.989	704.786	704.788	704.797	704.777	16.798.005	36.422.903	36.423.116
TOTAL DEL PASIVO + PATRIMONIO + GESTIÓN OPERATIVA	11.741.767	14.478.455	13.652.879	15.191.100	16.051.116	193.947.478	430.553.236	429.227.597
CUENTAS DE ORDEN								
CUENTAS CONTINGENTES DEUDORAS	214.116	264.078	283.958	293.645	309.746	15.384.468	39.083.727	39.077.174
ACTIVOS DE LOS FIDEICOMISOS	2.966.095	3.480.621	3.464.672	3.420.255	3.435.355	35.107.742	96.736.983	96.736.983
OTROS ENCARGOS DE CONFIANZA	-	-	-	-	-	19.390	8.694.319	8.694.319
CUENTAS DEUDORAS POR OTROS ENCARGOS DE CONFIANZA (Fondo Mutual Habitacional)	632.705	659.530	662.533	673.348	676.659	2.634.922	14.491.328	14.491.328
OTRAS CUENTAS DEUDORAS DEL FONDO MUTUAL HABITACIONAL	606.475	613.813	614.698	609.394	610.363	623.720	707.146	707.146
OTRAS CUENTAS DE ORDEN DEUDORAS	16.460.911	17.167.713	17.170.641	17.341.666	17.085.202	319.436.869	666.685.134	665.318.518
OTRAS CUENTAS DE REGISTRO DEUDORAS	2.510	2.658	2.657	2.656	2.655	6.638	169.223	169.223
ESTADO DE RESULTADOS DE PUBLICACIÓN (Miles de Bs.F)								
INGRESOS FINANCIEROS	330.930	355.193	64.488	217.834	279.629	4.965.118	11.426.119	11.381.676
GASTOS FINANCIEROS	148.570	234.314	24.077	42.444	60.385	1.402.139	3.485.925	3.485.849
MARGEN FINANCIERO BRUTO	182.360	120.879	40.411	175.390	219.244	3.562.979	7.940.194	7.895.827
Ingresos por recuperaciones de activos financieros	95.328	15.557	562	994	6.641	186.036	286.796	286.652
Gastos por incobrabilidad y desvalorización de activos financieros	7.723	7.971	678	1.469	10.143	707.006	1.088.465	1.086.279
MARGEN FINANCIERO NETO	269.965	128.465	40.295	174.915	215.742	3.042.009	7.138.525	7.096.200
Otros ingresos operativos (1)	52.728	136.913	34.398	49.209	86.628	1.428.395	2.788.484	2.801.077
Otros gastos operativos (2)	120.924	78.115	30.968	42.027	55.334	297.837	604.846	591.698
MARGEN DE INTERMEDIACIÓN FINANCIERA	201.769	187.263	43.725	182.097	247.036	4.172.567	9.322.163	9.305.579
GASTOS DE TRANSFORMACIÓN	331.537	455.021	41.451	99.273	162.370	2.454.183	5.687.855	5.672.147
Gastos de personal	201.539	275.024	18.729	53.397	80.000	970.658	2.321.545	2.314.437
Gastos generales y administrativos (3)	115.051	169.525	22.722	45.876	82.370	1.021.651	2.400.308	2.391.708
Aportes al Fondo de Garantía de Depósitos y Protección Bancaria	14.947	10.472	-	-	-	416.940	862.393	862.393
Aportes a la Superintendencia de Bancos y Otras Instituciones Financieras	-	-	-	-	-	44.934	103.609	103.609
MARGEN OPERATIVO BRUTO	(129.768)	(267.758)	2.274	82.824	84.666	1.718.384	3.634.308	3.633.432
Ingresos por bienes realizables	1.027	1.631	-	-	16	2.546	6.943	6.943
Ingresos por programas especiales	-	-	-	-	-	-	62	62
Ingresos operativos varios	189.340	528.683	33	148	734	34.298	152.009	151.984
Gastos por bienes realizables	405	8	-	-	-	7.226	21.125	21.125
Gastos por depreciación, amortización y desvalorización de bienes diversos	-	-	-	-	-	-	-	-
Gastos operativos varios	765	233.223	434	78.884	78.963	406.396	865.755	865.282
MARGEN OPERATIVO NETO	59.429	29.325	1.873	4.088	6.453	1.341.606	2.906.014	2.906.014
Ingresos extraordinarios	-	32	-	15	15	7.528	36.784	36.784
Gastos Extraordinarios	-	56	-	108	167	84.973	123.579	123.550
RESULTADO BRUTO ANTES DE IMPUESTOS	59.429	29.301	1.873	3.980	6.301	1.264.161	2.819.647	2.819.248
Impuesto sobre la renta	540	8.923	-	-	26	62.527	129.472	129.073
RESULTADO NETO	58.889	20.378	1.873	3.980	6.275	1.201.634	2.690.175	2.690.175
INDICADORES FINANCIEROS (Porcentajes)								
EVALUACIÓN DEL PATRIMONIO								
[Patrimonio + Gestión Operativa] / Activo Total	8,48	6,48	7,09	6,23	5,90	10,82	10,74	10,74
[Patrimonio + Gestión Operativa] / [Activo Total + Inversiones Cedidas]	8,49	6,48	7,09	6,23	5,90	10,60	10,57	10,59
Otros Activos / [Patrimonio + Gestión Operativa]	167,05	126,35	121,89	62,02	153,64	33,36	59,88	59,77
Activo Improductivo / [Patrimonio + Gestión Operativa]	411,21	525,01	526,83	585,75	772,66	339,31	327,13	335,57
CALIDAD DE ACTIVOS								
Provisión para Cartera de Créditos / Cartera de Créditos Bruta	36,99	32,07	31,48	31,18	31,30	4,58	5,18	5,17
Provisión para Cartera de Créditos / Cartera Inmovilizada Bruta	98,92	101,73	102,00	100,25	101,57	261,18	138,28	138,41
Cartera Inmovilizada Bruta / Cartera de Créditos Bruta	37,39	31,52	30,86	31,10	30,81	1,75	3,75	3,74
Activo Improductivo / Activo Total	23,67	25,56	27,27	27,33	34,23	31,49	29,72	30,58
GESTIÓN ADMINISTRATIVA (4)								
Activo Productivo / Pasivo con Costo (5)	205,58	179,41	164,46	173,80	175,68	148,03	152,45	150,84
Brecha Estructural / Activo Total (5)	39,20	32,95	28,51	30,86	28,33	22,23	24,18	23,40
Gastos de Personal / Captaciones del Público Promedio	5,06	5,34	2,24	3,11	3,06	2,45	2,79	2,79
Gastos Operativos / Captaciones del Público Promedio	2,89	3,19	2,72	2,67	3,15	2,58	2,89	2,89
[Gtos. de Personal + Gtos. Operativos] / Activo Productivo Promedio	7,92	8,51	4,80	5,63	6,14	6,22	6,48	6,57
Otros Ingresos Operativos / Activo Promedio	4,69	7,50	2,94	2,05	2,35	3,13	2,84	2,87
[Gtos. de Personal + Gtos. Operativos] / Ingresos Financieros	95,67	110,93	64,28	45,57	58,07	40,13	41,33	41,35
RENTABILIDAD (4)								
Ingreso por Cartera de Créditos / Cartera de Créditos Promedio	15,24	16,30	14,84	16,55	17,51	18,89	19,46	19,48
Ingreso por Inversiones en Títulos Valores / Inversiones en Títulos Valores Promedio	7,71	7,01	7,06	12,75	10,55	9,34	8,61	8,78
Gastos Financieros / Captaciones Promedio con Costos	8,71	9,55	6,50	5,65	5,27	6,58	8,48	8,53
Margen Financiero Bruto / Activo Promedio	3,52	2,50	3,45	7,29	5,91	7,61	7,66	7,65
Ingresos Extraordinarios / Activo Promedio	-	-	-	-	-	-	-	-
Resultado Neto / Activo Promedio	1,14	0,65	0,16	0,17	0,17	2,57	2,60	2,60
Resultado Neto / Patrimonio Promedio	(75,52)	34,13	3,19	3,39	3,56	28,87	29,47	29,47
LIQUIDEZ								
Disponibilidades / Captaciones del Público	19,99	26,74	27,98	37,99	40,59	34,03	29,50	29,37
[Disponibilidades + Inv.Tit.Val. para Negociar y Disp. para la Venta] / Captaciones del Público	19,99	26,74	27,98	37,99	40,59	45,49	41,08	40,84
Cartera de Créditos Neta / Captaciones del Público	10,44	9,56	10,10	9,42	9,35	51,26	54,46	54,49
Cartera de Créditos Neta / [Captaciones del Público + Inversiones Cedidas]	10,44	9,56	10,10	9,42	9,35	51,26	54,45	54,49
[Capt. Oficiales + Inv. Cedidas Oficiales] / [Captaciones del Público + Inversiones Cedidas]	67,69	64,98	65,86	67,67	62,13	17,10	19,28	19,21
Activos a Corto Plazo / Pasivos a Corto Plazo	19,82	27,77	28,72	36,65	37,00	37,29	34,46	34,27

FUENTE: BALANCE GENERAL DE PUBLICACIÓN

GERENCIA GENERAL TÉCNICA - GERENCIA DE ESTADÍSTICAS Y PUBLICACIONES

(1) Incluye: Ingresos por Comisiones por Servicios, Ingresos por Diferencias de Cambio y Operaciones con Derivados, Ingresos por Inversiones en Empresas Filiales y Afiliadas, Ingresos por Inversiones en Sucursales y Ganancia en Inversiones en Títulos Valores.

(2) Incluye: Gastos por Comisiones por Servicios, Gastos por Diferencias de Cambio y Operaciones con Derivados, Gastos por Inversiones en Empresas Filiales y Afiliadas, Gastos por Inversiones en Sucursales y Pérdida en Inversiones en Títulos Valores.

(3) Gastos generales y administrativos excepto (Gastos de personal, Aportes a FOGADE y Aportes a SUDEBAN)

(4) Anualizados, calculados en base a Saldos Promedios

(5) No es anualizado.

# **Notas Metodológicas**





## **NOTAS METODOLÓGICAS**

### **RELACIONES UTILIZADAS**

#### **I.-Indicadores para la Evaluación del Patrimonio**

##### **1.- (Patrimonio + Gestión Operativa) /Activo Total**

Mide la participación que registra el patrimonio más la gestión operativa en el financiamiento del activo del instituto.

Este índice se obtendrá mediante la división del monto total conformado por el patrimonio contable más la gestión operativa, entre el total de los activos.

Estas cifras se tomarán del balance de publicación y el resultado obtenido multiplicado por cien (100).

Los bancos y otras instituciones financieras deberán cumplir como mínimo los porcentajes de adecuación patrimonial indicados en la Resolución 015/03 de fecha 22 de enero de 2003 publicada en la Gaceta Oficial N° 37.617 de fecha 24 de enero de 2003.

##### **2.- (Patrimonio + Gestión Operativa) / (Activo Total + Inversiones Cedidas)**

Mide la participación que registra el patrimonio más la gestión operativa del período en el financiamiento de los recursos propios (activo) y ajenos (inversiones cedidas).

##### **3.- Otros Activos / (Patrimonio + Gestión Operativa)**

Este indicador expresa el grado en que se encuentra comprometido el patrimonio más la gestión operativa en virtud de los activos que registran menor productividad.

##### **4.- Activo Improductivo / (Patrimonio + Gestión Operativa)**

Esta relación señala el grado en que el patrimonio más la gestión operativa del instituto está comprometido en el financiamiento de activos no generadores de ingresos por concepto de intereses y comisiones, o que estén fuera de la normativa legal.

El activo improductivo se define como:

Disponibilidades (excepto Bancos y otras instituciones financieras del país Bancos y corresponsales del exterior )

(Provisión para inversión en títulos valores)

Créditos vencidos

Créditos en litigio

(Provisión para cartera de créditos )

Intereses y comisiones por cobrar

Inversiones en empresas filiales, afiliadas y sucursales

Bienes realizables

Bienes de uso

Otros activos

## **II.-Indicadores de Calidad de Activos**

### **1.- Provisión para Cartera de Créditos / Cartera de Créditos Bruta**

Demuestra la suficiencia de apartado que con cargo a sus resultados, ha creado el instituto para respaldar su cartera de créditos ante posibles contingencias que se puedan presentar.

### **2.- Índice de Cobertura:**

#### **Provisión para Cartera de Créditos / Cartera Inmovilizada Bruta**

Demuestra el grado de suficiencia de apartado que en relación con la cartera inmovilizada, ha realizado el instituto para resguardar sus colocaciones con dificultades de retorno.

### **3.- Índice de Morosidad:**

#### **Cartera Inmovilizada Bruta / Cartera de Créditos Bruta**

Cuantifica el porcentaje de la cartera de créditos inmovilizada en relación con la cartera de créditos bruta.

El índice refleja los créditos que pueden convertirse en pérdidas por insolvencia del cliente.

### **4.- Activo Improductivo / Activo Total**

Este indicador mide la participación de los activos improductivos no generadores de ingresos recurrentes, o que están fuera de la normativa legal, respecto a la totalidad de activos del instituto. Se entienden como activos improductivos los definidos en el punto 4 de la sección I.

### **III.- Indicadores de Gestión Administrativa <sup>1</sup>**

#### **1.- Activo Productivo / Pasivo con Costo**

El pasivo con costo representa una obligación a cargo del banco y los activos productivos son los que caracterizan la actividad bancaria; constituyen la fuente normal de ingresos.

El resultado del índice mostrará en que proporción puede cumplir el banco con sus activos productivos para pagar los compromisos contraídos.

El activo productivo se define como:

Bancos y otras instituciones financieras del país  
Bancos y corresponsales del exterior  
Inversiones en títulos valores  
Créditos vigentes  
Créditos reestructurados

Pasivo con costo se define como:

Cuentas corrientes remuneradas  
Obligaciones por operaciones de mesa de dinero  
Depósitos de ahorro  
Depósitos a plazo  
Títulos valores emitidos por la institución  
Captaciones del público restringidas (excepto cuentas corrientes inactivas, fondos embargados de depósitos en cuentas corrientes, otras captaciones del público restringidas)  
Obligaciones con el B.C.V.  
Captaciones y obligaciones con el BANAVIH  
Otros financiamientos obtenidos  
Otras obligaciones por intermediación financiera  
Obligaciones subordinadas  
Obligaciones convertibles en capital

#### **Brecha estructural como % del Activo Total**

#### **2.**

Este indicador relaciona el desequilibrio entre los activos productivos y pasivos onerosos como porcentaje del activo total.

Se calcula de la siguiente forma: tenemos la brecha estructural como la diferencia entre los activos productivos menos los pasivos con costo, y este monto se divide sobre el activo total.

---

<sup>1</sup> Anualizado, calculado sobre la base de saldos promedios, excepto el indicador que mide el Activo productivo / Pasivo con Costo

Una brecha estructural positiva ( $AP > PC$ ), supone que una parte de los activos productivos se están financiando con pasivos sin costo. Lo que tendrá implicaciones positivas para el margen financiero y por lo tanto para la rentabilidad.

Una brecha estructural negativa ( $AP < PC$ ), supone que una parte de los activos improductivos (que no generan ingresos financieros), se están financiando con pasivos con costos. Es decir, pasivos que implican costos financieros para la entidad bancaria. Esto se materializa en pérdidas de negocio de intermediación, con efectos claramente adversos sobre el margen financiero y la rentabilidad patrimonial, que normalmente son compensados con ampliaciones inconvenientes del diferencial de tasas.

### **3.- Gastos de Personal / Captaciones del Público Promedio**

Permite conocer la productividad del gasto de personal originado por sueldos, salarios y otros, respecto al volumen de recursos recibidos del público. Determina la incidencia en términos monetarios que tiene el costo del personal, con respecto a la capacidad para atraer recursos del público, denotando mayor eficiencia en la medida que el coeficiente es menor.

### **4.- Gastos Generales y Administrativos <sup>2</sup> / Captaciones del Público Promedio**

Mide la eficiencia de la porción de gastos asociados con la operatividad de la entidad, al relacionar una fracción de los gastos de administración con los saldos promedios captados del público. Mientras más bajo sea este indicador el banco en referencia será más eficiente en el manejo de sus captaciones del público.

### **5.- (Gastos de Personal + Gastos Generales y Administrativos) / Activo Productivo Promedio**

Indicador asociado con la eficiencia administrativa al medir la relación existente entre la suma de los gastos de personal y los gastos operativos directos del instituto; respecto al activo productivo bruto promedio de que dispone éste, considerándose mayor la eficiencia en la medida en que el coeficiente es menor o tiende a reducirse en el tiempo.

### **6.- Otros Ingresos Operativos / Activo Promedio**

Indica la relación existente entre el volumen de recursos obtenidos por la entidad en virtud de la prestación de servicios complementarios vinculados a las operaciones de intermediación, en relación con el promedio que se calculó.

### **7.- (Gastos de Personal + Gastos Generales y Administrativos) / Ingresos Financieros**

Es el indicador de eficiencia que mide la relación entre los gastos de transformación (gastos de explotación de carácter no financiero, que son ordinarios y recurrentes) con respecto a los ingresos ordinarios, obtenidos por el banco producto de la intermediación tanto en crédito como en inversiones.

---

<sup>2</sup> Excepto gastos por Aportes a SUDEBAN y FOGADE.

#### **IV.-Indicadores de Rentabilidad <sup>3</sup>**

##### **1.- Ingreso por Cartera de Créditos / Cartera Créditos Promedio**

Mide el grado de rendimiento promedio generado por la cartera de créditos durante el ejercicio.

La cuantía de este indicador está estrechamente vinculada al carácter rentable de la cartera.

##### **2.- Ingreso por Inversiones en Títulos Valores / Inversiones en Títulos Valores Promedio**

Expresa el rendimiento obtenido por la entidad en sus inversiones en títulos valores, tales como acciones y obligaciones emitidas por empresas públicas y privadas, respecto al volumen de recursos aplicados en la adquisición de éstos.

##### **3.- Gastos Financieros / Captaciones Promedio con Costo**

Este indicador mide cual es el costo bruto de los pasivos a cargo del banco; si el costo resulta alto en comparación con el de otros intermediarios financieros podría deberse a deficiencias en la captación de recursos, como también al pago de altas tasas de interés para compensar una condición de mayor riesgo.

##### **4.- Margen Financiero Bruto / Activo Promedio**

Cuantifica el margen financiero (ingresos financieros menos egresos financieros), que ha obtenido la entidad por la intermediación financiera efectuada durante el ejercicio con respecto al saldo promedio en que se calculó el activo del instituto.

##### **5.- Ingresos Extraordinarios / Activo Promedio**

Expresa la relación existente entre el volumen de recursos obtenidos por la entidad, en virtud de la ejecución de transacciones de carácter no recurrente o eventual con el promedio en que se cifró el activo del instituto.

##### **6.- Resultado Neto /Activo Promedio (ROA)**

Es la rentabilidad proveniente de las operaciones del negocio bancario. Mide la capacidad del balance del banco para generar resultados operacionales. Se calculará para los trimestres de marzo y septiembre.

##### **7.- Resultado Neto / Patrimonio Promedio (ROE)**

Mide el nivel de rendimiento del patrimonio del instituto, una vez efectuadas las transferencias necesarias para apartados.

---

<sup>3</sup> Anualizado, calculado sobre la base de saldos promedios.

## **V.-Indicadores de Liquidez <sup>4</sup>**

### **1.- Disponibilidades / Captaciones del Público**

Coeficiente de liquidez que mide la capacidad de la entidad para responder, en forma inmediata, a eventuales retiros del público.

A los fines de realizar una evaluación objetiva de este indicador, es menester clasificar las obligaciones contraídas con el público por concepto de captaciones en diferentes planos, según sus plazos de vencimiento.

### **2.- (Disponibilidad + Inversiones en Títulos Valores para Negociar y Disponibles para la Venta) / Captaciones del Público.**

Mide la proporción del activo de la Institución que tiene capacidad de respuesta inmediata para convertirse en efectivo, en la medida en que este indicador aumenta, la institución es más líquida pero también menos intermediadora de recursos.

### **3.- Cartera de Créditos Neta / Captaciones del Público**

Indica el nivel en que la cartera de créditos ha sido financiada mediante recursos captados del público.

### **4.- Cartera de Créditos Neta/ (Captaciones del Público + Inversiones Cedidas)**

Indica el nivel en que la cartera de créditos ha sido financiada mediante recursos captados del público más las inversiones cedidas al mismo.

### **5.- (Captaciones Oficiales + Inversiones Cedidas Oficiales) / (Captaciones del Público + Inversiones Cedidas)**

Indica el nivel en que los depósitos oficiales y las participaciones del sector oficial forma parte del total recursos captados.

### **6.- Activos a Corto Plazo/ Pasivos a Corto Plazo**

Mide la proporción del activo a corto plazo (menores a 90 días) de la institución que tiene capacidad de respuesta inmediata, para convertirse en efectivo ante un eventual retiro de los pasivos menores a 90 días.

---

<sup>4</sup> Para el cálculo de los indicadores en el subsistema Empresas de Arrendamiento Financiero, se toma como base la cuenta otros financiamientos obtenidos.

## METODOLOGÍA PARA CALCULAR LOS ÍNDICES ANUALIZADOS EN BASE A SALDOS PROMEDIOS

Cuando en los indicadores se comparan cuentas nominales (C.N.) con cuentas reales (C.R.), las primeras se anualizan y las segundas se toman en base al saldo promedio.

La manera de anualizar las cuentas nominales para cada trimestre del año, es la siguiente:

### Mes

<b>Marzo</b>	<b>C.N. al cierre de MARZO * 4</b>
<b>Junio</b>	<b>C.N. al cierre de JUNIO * 2</b>
<b>Septiembre</b>	<b>C.N. al cierre de JUNIO + C.N. al cierre de SEPTIEMBRE * 2</b>
<b>Diciembre</b>	<b>C.N. al cierre de JUNIO + C.N. al cierre de DICIEMBRE</b>

La manera de calcular el Promedio para cada trimestre del año es la siguiente:

### Trimestre

<b>Marzo</b>	$\text{C.R.} = \frac{\text{C.R.DIC1} + \text{C.R.ENE} + \text{C.R.FEB} + \text{C.R.MAR}}{4}$
<b>Junio</b>	$\text{C.R.} = \frac{\text{C.R.DIC1} + \text{C.R.ENE} + \dots + \text{C.R.JUNIO}}{7}$
<b>Septiembre</b>	$\text{C.R.} = \frac{\text{C.R.DIC1} + \text{C.R.ENE} + \dots + \text{C.R.SEPTIEMBRE}}{10}$
<b>Diciembre</b>	$\text{C.R.} = \frac{\text{C.R.DIC1} + \text{C.R.ENE} + \dots + \text{C.R.DIC2}}{13}$

DIC 1 = Diciembre del año anterior

DIC 2 = Diciembre del año en curso

### NOTA EXPLICATIVA

En los cuadros relativos a la evolución mensual del balance general de publicación, estados de resultados de publicación e indicadores financieros, según rubro, los periodos para los estados de resultados son:

**Febrero** = se refiere al acumulado de enero a febrero

**Marzo** = se refiere al acumulado de enero a marzo

**Abril** = se refiere al acumulado de enero a abril

**Mayo** = se refiere al acumulado de enero a mayo

**Junio** = se refiere al acumulado de enero a junio

**Julio** = se refiere al mes de julio

**Agosto** = se refiere al acumulado de julio a agosto

**Septiembre** = se refiere al acumulado de julio a septiembre

**Octubre** = se refiere al acumulado de julio a octubre

**Noviembre** = se refiere al acumulado de julio a noviembre

**Diciembre** = se refiere al acumulado de julio a diciembre



## NOMENCLATURA APLICADA EN LOS CUADROS

<b>A</b>	<b>Agencia</b>
<b>ACC.</b>	<b>Acciones</b>
<b>ACCES.</b>	<b>Accesorias</b>
<b>AFTOS.</b>	<b>Afectos</b>
<b>ARREND.</b>	<b>Arrendados</b>
<b>ASIGN.</b>	<b>Asignado</b>
<b>B.C.V.</b>	<b>Banco Central de Venezuela</b>
<b>C.M.E.</b>	<b>Cuota de Mercado del Estrato</b>
<b>C.M.T.</b>	<b>Cuota de Mercado Total</b>
<b>CART.</b>	<b>Cartera</b>
<b>CERTIF.</b>	<b>Certificados</b>
<b>CIAS.</b>	<b>Compañías</b>
<b>CONEX.</b>	<b>Conexas</b>
<b>FINANC.</b>	<b>Financieros</b>
<b>GTIA.</b>	<b>Garantía</b>
<b>HIPOT.</b>	<b>Hipotecaria</b>
<b>INGR.</b>	<b>Ingreso</b>
<b>INMOV.</b>	<b>Inmovilizada</b>
<b>NAC.</b>	<b>Nación</b>
<b>OBLIG.</b>	<b>Obligaciones</b>
<b>OP.</b>	<b>Oficina Principal</b>
<b>OPER.</b>	<b>Operaciones</b>
<b>PARTIC.</b>	<b>Participación</b>
<b>PRIV.</b>	<b>Privadas</b>
<b>PROV.</b>	<b>Provisión</b>
<b>PUBL.</b>	<b>Públicas</b>
<b>S</b>	<b>Sucursal</b>

# Anexo Legal



## DECRETOS PRESIDENCIALES VIGENTES

### RELACIONADOS CON EL SECTOR BANCARIO

MATERIA	NÚMERO	FECHA	NÚMERO Y FECHA DE GACETA OFICIAL	ÁMBITO DE APLICACIÓN Y/O INSTITUCIONES QUE REGULA
SE DICTA EL DECRETO CON RANGO, VALOR Y FUERZA DE LEY DE REFORMA PARCIAL DE LA LEY DE INSTITUCIONES DEL SECTOR BANCARIO.	8.079	01-03-11	39.627 02-03-11	SISTEMA BANCARIO.
SE DESIGNA COMO GOBERNADOR AL CIUDADANO GUSTAVO HERNÁNDEZ, VICEMINISTRO DE HACIENDA DEL MINISTERIO DEL PODER POPULAR DE PLANIFICACIÓN Y FINANZAS; SE DESIGNA COMO GOBERNADORA ALTERNA A LA CIUDADANA EDMÉE BETANCOURT DE GARCÍA, PRESIDENTA DEL BANCO DE DESARROLLO ECONÓMICO Y SOCIAL DE VENEZUELA (BANDES), ANTE LA JUNTA DE GOBERNADORES DEL FONDO OPEP PARA EL DESARROLLO INTERNACIONAL, Y COMO REPRESENTANTE AL CIUDADANO JORGE ANTONIO GIORDANI CORDERO, MINISTRO DEL PODER POPULAR DE PLANIFICACIÓN Y FINANZAS, ANTE EL CONSEJO MINISTERIAL DEL FONDO OPEP PARA EL DESARROLLO INTERNACIONAL.	8.044	15-02-11	39.619 18-02-11	BANDES
SE DESIGNA COMO PRESIDENTE AL CIUDADANO AGUSTO VLADIMIR MONTIEL MEDINA DEL INSTITUTO PARA LA DEFENSA DE LAS PERSONAS EN EL ACCESO A LOS BIENES Y SERVICIOS (INDEPABIS).	8.061	17-02-11	39.618 17-02-11	INDEPABIS.
SE DESIGNA COMO GOBERNADOR AL CIUDADANO GUSTAVO HERNÁNDEZ, VICEMINISTRO DE HACIENDA DEL MINISTERIO DEL PODER POPULAR DE PLANIFICACIÓN Y FINANZAS Y COMO GOBERNADORA ALTERNA A LA CIUDADANA EDMÉE BETANCOURT DE GARCÍA, PRESIDENTA DEL BANCO DE DESARROLLO ECONÓMICO Y SOCIAL DE VENEZUELA (BANDES), ANTE LA JUNTA DE GOBERNADORES DEL FONDO OPEP PARA EL DESARROLLO INTERNACIONAL Y COMO REPRESENTANTE AL CIUDADANO JORGE ANTONIO GIORDANI CORDERO, MINISTRO DEL PODER POPULAR DE PLANIFICACIÓN Y FINANZAS, ANTE EL CONSEJO MINISTERIAL DEL FONDO OPEP PARA EL DESARROLLO INTERNACIONAL.	8.044	15-02-11	39.619 18-02-11	BANDES.
SE DESIGNA AL CIUDADANO AGUSTO VLADIMIR MONTIEL	8.061	17-02-11	39.618	SISTEMA BANCARIO.

**DECRETOS PRESIDENCIALES VIGENTES****RELACIONADOS CON EL SECTOR BANCARIO**

<b>MATERIA</b>	<b>NÚMERO</b>	<b>FECHA</b>	<b>NÚMERO Y FECHA DE GACETA OFICIAL</b>	<b>ÁMBITO DE APLICACIÓN Y/O INSTITUCIONES QUE REGULA</b>
AGUASTO MEDINA COMO PRESIDENTE DEL INSTITUTO PARA LA DEFENSA DE LAS PERSONAS EN EL ACCESO A LOS BIENES Y SERVICIOS (INDEPABIS).			17-02-11	
SE DESIGNA AL CIUDADANO EUDOMAR RAFAEL TOVAR COMO DIRECTOR PRINCIPAL POR LA REPÚBLICA BOLIVARIANA DE VENEZUELA, ANTE EL CONSEJO MONETARIO REGIONAL DEL SUCRE Y COMO DIRECTOR SUPLENTE, AL CIUDADANO LUIS ARIAS VELLORÍN.	8.033	07-02-11	39.610 07-02-11	B.C.V.
DECRETO CON RANGO, VALOR Y FUERZA DE LEY DE ATENCIÓN AL SECTOR AGRÍCOLA.	8.012	25-01-11	24-01-11 39.603	SISTEMA BANCARIO.
SE DESIGNA A LA CIUDADANA MARÍA JOSÉ PACHECO VICEPRESIDENTA DEL BANCO AGRÍCOLA DE VENEZUELA, C.A. BANCO UNIVERSAL, ADSCRITO AL MINISTERIO DEL PODER POPULAR PARA AGRICULTURA Y TIERRA.	7.804	12-11-10	39.600 24-01-11	BANCO AGRÍCOLA.
SE DESIGNA AL CIUDADANO JAMES RAFAEL HERNÁNDEZ GUAREGUA COMO VICEPRESIDENTE DEL BANCO DEL TESORO, C.A.	7.995	14-01-11	39.599 21-01-11	SISTEMA BANCARIO.
SE DESIGNA AL CIUDADANO JUAN DE JESÚS GARCÍA TOUSSAINT COMO VICEMINISTRO DE ARTICULACIÓN Y GESTIÓN DEL SISTEMA NACIONAL DE VIVIENDA Y HABITAD DEL MINISTERIO DEL PODER POPULAR PARA VIVIENDA Y HABITAD.	7.996	17-01-11	39.595 17-01-11	BANAVIH.
SE DESIGNA AL CIUDADANO NELSON ALEXANDER RODRÍGUEZ GONZÁLEZ COMO VICEMINISTRO DE PLANIFICACIÓN Y POLÍTICAS DEL SISTEMA NACIONAL DE VIVIENDA Y HABITAD DEL MINISTERIO DEL PODER POPULAR PARA VIVIENDA Y HABITAD.	7.997	17-01-11	39.595 17-01-11	BANAVIH.
SE DESIGNA A LA CIUDADANA CÁNDIDA MOSQUERA ALBAHACA COMO ENCARGADA DEL MINISTERIO DEL PODER POPULAR PARA VIVIENDA Y HABITAD.	7.719	12-10-10	39.529 13-10-10	BANAVIH.
SE DESIGNA AL CIUDADANO FRANCISCO JOSÉ AMELIACH ORTA COMO MINISTRO DEL PODER POPULAR DEL DESPACHO DE LA PRESIDENCIA DE LA REPÚBLICA BOLIVARIANA DE VENEZUELA.	7.715	11-10-10	39.528 11-10-10	SISTEMA BANCARIO.
SE DESIGNA AL CIUDADANO JORGE A. GIORDANI COMO DIRECTOR MIEMBRO DEL DIRECTORIO DEL BANCO CENTRAL DE	7.643	27-08-10	39.505 08-09-10	SISTEMA BANCARIO.

## DECRETOS PRESIDENCIALES VIGENTES

### RELACIONADOS CON EL SECTOR BANCARIO

MATERIA	NÚMERO	FECHA	NÚMERO Y FECHA DE GACETA OFICIAL	ÁMBITO DE APLICACIÓN Y/O INSTITUCIONES QUE REGULA
VENEZUELA.				
SE DESIGNA AL CIUDADANO NICOLÁS MADURO MORO COMO REPRESENTANTE DE LA REPUBLICA BOLIVARIANA DE VENEZUELA EN EL DIRECTORIO EJECUTIVO DEL BANCO DEL ALBA	7.665	02-09-10	39.504 07-09-10	SISTEMA BANCARIO.
SE DESIGNA AL CIUDADANO TOMAS EDUARDO SANCHEZ MEJIAS COMO SUPERINTENDENTE NACIONAL DE VALORES.	7.633	17-08-10	39.491 19-08-10	SISTEMA BANCARIO.
SE DESIGNA AL CIUDADANO RAMON ANTONIO YANEZ COMO ENCARGADO DESDE EL 16 HASTA EL 23 DE AGOSTO DEL AÑO EN CURSO DEL MINISTERIO DEL PODER POPULAR DE PLANIFICACIÓN Y FINANZAS.	7.618	16-08-10	39.490 18-08-10	SISTEMA BANCARIO.
SE DESIGNA AL CIUDADANO RODOLFO CLEMENTE MARCO TORRES, COMO PRESIDENTE DEL BANCO DEL TESORO, BANCO UNIVERSAL, C.A.	7.600	03-08-10	5.992 (E) 04-08-10	SISTEMA BANCARIO.
SE DESIGNA AL CIUDADANO LEONARDO JOSÉ RODRÍGUEZ BASTARDO COMO PRESIDENTE DEL BANCO DEL PUEBLO SOBERANO	7.599	03-08-10	5.992 (E) 04-08-10	SISTEMA BANCARIO.
SE DESIGNA AL CIUDADANO DARÍO ENRIQUE BAUTE DELGADO COMO PRESIDENTE DEL BANCO BICENTENARIO, BANCO UNIVERSAL, C.A.	7.598	03-08-10	5.992 (E) 04-08-10	SISTEMA BANCARIO.
SE SUPRIME EL MINISTERIO DEL PODER POPULAR PARA LAS OBRAS PÚBLICAS Y VIVIENDA, Y SE CREAN LOS MINISTERIOS DEL PODER POPULAR PARA TRANSPORTE Y COMUNICACIONES, Y PARA VIVIENDA Y HÁBITAT, A CARGO DE LOS MINISTROS DEL PODER POPULAR PARA TRANSPORTE Y COMUNICACIONES, Y PARA VIVIENDA Y HÁBITAT, RESPECTIVAMENTE.	7.513	22-06-10	39.451 22-06-10	SISTEMA BANCARIO.
SE DESIGNA AL CIUDADANO JUAN CARLOS LOYO HERNÁNDEZ COMO MINISTRO DEL PODER POPULAR PARA AGRICULTURA Y TIERRAS, DE LA REPÚBLICA BOLIVARIANA DE VENEZUELA.	7.511	22-06-10	39.451 22-06-10	SISTEMA BANCARIO.
SE DESIGNA AL CIUDADANO JUAN CARLOS LOYO HERNÁNDEZ PRESIDENTE ENCARGADO DEL INSTITUTO NACIONAL DE TIERRAS.	7.509	22-06-10	39.451 22-06-10	SISTEMA BANCARIO.
SE DESIGNA COMO MINISTRA DEL PODER POPULAR PARA LAS COMUNAS Y PROTECCIÓN SOCIAL, DE LA REPÚBLICA BOLIVARIANA DE VENEZUELA, A LA CIUDADANA ISIS OCHOA	7.508	22-06-10	39.451 22-06-10	SISTEMA BANCARIO.

**DECRETOS PRESIDENCIALES VIGENTES****RELACIONADOS CON EL SECTOR BANCARIO**

<b>MATERIA</b>	<b>NÚMERO</b>	<b>FECHA</b>	<b>NÚMERO Y FECHA DE GACETA OFICIAL</b>	<b>ÁMBITO DE APLICACIÓN Y/O INSTITUCIONES QUE REGULA</b>
CAÑIZÁLEZ.				
SE DESIGNA AL CIUDADANO RICARDO JULIO SÁNCHEZ NIÑO, COMO PRESIDENTE DEL FONDO DE DESARROLLO MICROFINANCIERO (FONDEMI), ADSCRITO AL MINISTERIO DEL PODER POPULAR PARA LAS COMUNAS Y PROTECCIÓN SOCIAL	7.430	14-05-10	5.976 (E) 24-05-10	SISTEMA BANCARIO.
SE DESIGNAN COMO DIRECTORES PRINCIPALES DE LA COMISIÓN NACIONAL DE VALORES A LOS CIUDADANOS MANUEL DE JESÚS SALAZAR COELLO, FELIZ FRANCO, RAMOS ACEVEDO Y CARLOS AURELIANO FIGUERA CARVAJAL.	7.414	05-05-10	39.418 06-05-10	SISTEMA BANCARIO.
SE DESIGNA A LA CIUDADANA MARYZETH DEL VALLE PUENTE GUZMÁN, COMO PRESIDENTA (E) DE LA SOCIEDAD NACIONAL DE GARANTÍAS RECÍPROCAS PARA LA MEDIANA Y PEQUEÑA INDUSTRIA (SOGAMPI).	7.321	18-03-10	39.393 24-03-10	SGR.
SE DESIGNA A LA CIUDADANA EYILDE MARGARITA GRACIA SANZ, COMO VICEMINISTRA DE FINANZAS, ADSCRITA AL MINISTERIO DEL PODER POPULAR DE PLANIFICACIÓN Y FINANZAS.	7.290	02-03-10	39.379 04-03-10	SISTEMA BANCARIO.
SE DESIGNA AL CIUDADANO RICARDO ALFONZO FONG KEY, COMO PRESIDENTE ENCARGADO DEL BANCO AGRÍCOLA DE VENEZUELA, ENTE ADSCRITO AL MINISTERIO DEL PODER POPULAR PARA LA AGRICULTURA Y TIERRAS.	7.274	02-03-10	5.964 (E) 03-03-10	BANCO AGRÍCOLA.
SE DESIGNA A LOS DIRECTORES DE LA JUNTA DIRECTIVA DEL FONDO DE GARANTÍA DE DEPÓSITOS Y PROTECCIÓN BANCARIA (FOGADE), ENTE ADSCRITO AL MINISTERIO DEL PODER POPULAR DE PLANIFICACIÓN Y FINANZAS.	7.270	01-03-10	5.964 (E) 03-03-10	SISTEMA BANCARIO.
SE DESIGNA AL CIUDADANO HUASCAR CASTILLO ROMERO, COMO SÉPTIMO MIEMBRO DE LA JUNTA DIRECTIVA DEL BANCO BICENTENARIO BANCO UNIVERSAL, C.A.	7.239	7.239	39.367 12-02-10	SISTEMA BANCARIO.
SE DESIGNA COMO PRESIDENTE DEL FONDO DE GARANTÍA DE DEPÓSITOS Y PROTECCIÓN BANCARIA (FOGADE) AL CIUDADANO DAVID ALEJANDRO ALASTRE.	7.229	09-02-10	39.364 09-02-10	SISTEMA BANCARIO.
SE NOMBRA COMO MINISTRO DEL PODER POPULAR PARA EL TURISMO AL CIUDADANO ALEJANDRO ANTONIO FLEMING CABRERA.	7.208	01-02-10	39.360 3-02-10	SISTEMA BANCARIO.
SE PROCEDE A MODIFICAR EL PORCENTAJE DE APORTES	7.207	28-01-10	39.358	SISTEMA BANCARIO.

**DECRETOS PRESIDENCIALES VIGENTES****RELACIONADOS CON EL SECTOR BANCARIO**

<b>MATERIA</b>	<b>NÚMERO</b>	<b>FECHA</b>	<b>NÚMERO Y FECHA DE GACETA OFICIAL</b>	<b>ÁMBITO DE APLICACIÓN Y/O INSTITUCIONES QUE REGULA</b>
MENSUALES QUE LOS BANCOS, ENTIDADES DE AHORRO Y PRÉSTAMO Y DEMÁS INSTITUCIONES FINANCIERAS DEBERÁN EFECTUAR AL FONDO DE GARANTÍA DE DEPÓSITOS Y PROTECCIÓN BANCARIA.			01-02-10	
SE DESIGNA COMO PRESIDENTA DEL BANCO DE DESARROLLO ECONÓMICO Y SOCIAL DE VENEZUELA (BANDES), A LA CIUDADANA EDMÉE BETANCOURT DE GARCÍA, ADSCRITO AL MINISTERIO DEL PODER POPULAR PARA ECONOMÍA Y FINANZAS.	7.201	28-02-10	39.358 01-02-10	SISTEMA BANCARIO.
SE NOMBRA COMO MINISTRO DEL PODER POPULAR DE PLANIFICACIÓN Y FINANZAS DE LA REPÚBLICA BOLIVARIANA DE VENEZUELA AL CIUDADANO JORGE A. GIORDANI C.	7.188	19-01-10	39.358 01-02-10	SISTEMA BANCARIO.
SE FUSIONAN EL MINISTERIO DEL PODER POPULAR PARA LA PLANIFICACIÓN Y DESARROLLO Y EL MINISTERIO DEL PODER POPULAR PARA ECONOMÍA Y FINANZAS, PARA CONFORMAR EL MINISTERIO DEL PODER POPULAR DE PLANIFICACIÓN Y FINANZAS.	7.187	19-01-10	39.358 01-02-10	SISTEMA BANCARIO.
SE AUTORIZA AL MINISTRO DEL PODER POPULAR PARA LA ECONOMÍA Y FINANZAS PARA QUE PROCEDA A LA CREACIÓN DE UNA EMPRESA BAJO LA FORMA DE COMPAÑÍA ANÓNIMA, BAJO SU CONTROL ACCIONARIO Y ESTATUTARIO, DENOMINADA BANCO BICENTENARIO, BANCO UNIVERSAL, C.A.	7.126	21-12-09	39.334 23-12-09	SISTEMA BANCARIO.
SE DESIGNA AL CIUDADANO EUGENIO VÁSQUEZ ORELLANA, COMO PRESIDENTE DE LA CORPORACIÓN DE LA BANCA PÚBLICA.	6.920	16-09-09	39.267 18-09-09	BANCA PÚBLICA.
SE CREA LA “CORPORACIÓN DE LA BANCA PÚBLICA” COMO OFICINA NACIONAL.	6.916	16-09-09	39.267 18-09-09	BANCA PÚBLICA.
SE ADSCRIBE AL MINISTERIO DEL PODER POPULAR PARA ECONOMÍA Y FINANZAS, EL BANCO DE VENEZUELA, S.A., BANCO UNIVERSAL, Y SUS EMPRESAS FILIALES: FUNDACIÓN BANCO DE VENEZUELA; INMOBILIARIA SUAPIRE, C.A.; INMUEBLES BdV	6.850	4-08-09	39.234 4-08-09	BANCO DE VENEZUELA.



## **DECRETOS PRESIDENCIALES VIGENTES**

### **RELACIONADOS CON EL SECTOR BANCARIO**

<b>MATERIA</b>	<b>NÚMERO</b>	<b>FECHA</b>	<b>NÚMERO Y FECHA DE GACETA OFICIAL</b>	<b>ÁMBITO DE APLICACIÓN Y/O INSTITUCIONES QUE REGULA</b>
1985, C.A.; PROMOTORA AFR DE VENEZUELA.				
DESIGNACIÓN DEL CIUDADANO CÉSAR AUGUSTO GIRAL MICHELANGELI, COMO DIRECTOR DEL BANCO DEL ALBA, Y SE AUTORIZA PARA QUE EJERZA LA PRESIDENCIA DE ESE ORGANISMO, DE ACUERDO AL NOMBRAMIENTO REALIZADO POR LA JUNTA DIRECTIVA	6.780	7-07-09	39.216 8-07-09	SISTEMA BANCARIO.
DESIGNACIÓN DEL CIUDADANO NELSON JOSÉ MERENTES DÍAZ, COMO PRESIDENTE DEL BANCO CENTRAL DE VENEZUELA.	6.685	28-04-09	39.168 29-04-09	B.C.V.
DESIGNACIÓN DEL CIUDADANO BERNARDO ÁLVAREZ HERRERA, COMO DIRECTOR PRINCIPAL DEL BANCO DE COMERCIO EXTERIOR (BANCOEX), Y COMO DIRECTORA SUPLENTE A LA CIUDADANA JENY FIGUEREDO FRIAS.	6.661	2-04-09	39.152 2-04-09	SISTEMA BANCARIO.
NOMBRAMIENTO DEL CIUDADANO DIOSDADO CABELLO RONDÓN, COMO MINISTRO DEL PODER POPULAR PARA LAS OBRAS PÚBLICAS Y VIVENDA.	6.627	3-03-09	39.130 3-03-09	SISTEMA BANCARIO.
NOMBRAMIENTO COMO SUPERINTENDENTE DE BANCOS Y OTRAS INSTITUCIONES FINANCIERAS AL CIUDADANO EDGAR HERNÁNDEZ BEHRENS.	6.582	29-12-08	39.088 29-12-08	SISTEMA BANCARIO.

**DECRETOS PRESIDENCIALES VIGENTES****RELACIONADOS CON EL SECTOR BANCARIO**

<b>MATERIA</b>	<b>NÚMERO</b>	<b>FECHA</b>	<b>NÚMERO Y FECHA DE GACETA OFICIAL</b>	<b>ÁMBITO DE APLICACIÓN Y/O INSTITUCIONES QUE REGULA</b>
DESIGNACIÓN A LOS CIUDADANOS ALEJANDRO ANDRADE CEDEÑO, PRESIDENTE DEL BANCO DE DESARROLLO ECONÓMICO Y SOCIAL (BANDES) COMO GOBERNADOR Y COMO GOBERNADOR ALTERNO AL CIUDADANO FRANCISCO ARIAS CÁRDENAS, VICEMINISTRO PARA LAS AMÉRICA LATINA Y EL CARIBE DEL MINISTERIO DEL PODER POPULAR PARA LAS RELACIONES EXTERIORES, ANTE LA JUNTA DE GOBERNADORES DEL BANCO DE DESARROLLO DEL CARIBE; COMO DIRECTOR AL CIUDADANO LUIS ARIAS BELLORÍN, VICEPRESIDENTE DE COOPERACIÓN Y FINANCIAMIENTO INTERNACIONAL Y COMO DIRECTOR ALTERNO AL CIUDADANO CARLOS PÉREZ, DIRECTOR DEL DESPACHO DEL VICEMINISTERIO PARA AMÉRICA LATINA Y EL CARIBE DEL MINISTERIO DEL PODER POPULAR PARA LAS RELACIONES EXTERIORES, ANTE LA JUNTA DE DIRECTORES DEL BANCO DE DESARROLLO DEL CARIBE.	6.363	1-09-08	39.006 1-09-08	SISTEMA BANCARIO
DESIGNACIÓN DEL CIUDADANO ALÍ RODRÍGUEZ ARAQUE, EN SU CARÁCTER DE MINISTRO DEL PODER POPULAR PARA LAS FINANZAS, COMO GOBERNADOR ALTERNO ANTE EL BANCO MUNDIAL.	6.329	18-08-08	38.996 18-08-08	SISTEMA BANCARIO.
DESIGNACIÓN DEL CIUDADANO ALÍ RODRÍGUEZ ARAQUE, EN SU CARÁCTER DE MINISTRO DEL PODER POPULAR PARA LAS FINANZAS, COMO GOBERNADOR PRINCIPAL ANTE EL BANCO INERAMERICANO DE DESARROLLO.	6.328	18-08-08	38.996 18-08-08	SISTEMA BANCARIO.
DESIGNACIÓN DEL CIUDADANO ALÍ RODRÍGUEZ ARAQUE, EN SU CARÁCTER DE MINISTRO DEL PODER POPULAR PARA LAS FINANZAS, COMO GOBERNADOR PRINCIPAL ANTE EL FONDO MONETARIO INTERNACIONAL.	6.327	18-08-08	38.996 18-08-08	SISTEMA BANCARIO.
DECRETO CON RANGO, VALOR Y FUERZA DE LEY DE REFORMA PARCIAL DE LA LEY GENERAL DE BANCOS Y OTRAS INSTITUCIONES FINANCIERAS.	6.287	30-07-08	5.892 (E) 31-07-08	SISTEMA BANCARIO
SE CAMBIA LA DENOMINACIÓN DEL MINISTERIO DEL PODER POPULAR PARA LAS FINANZAS, A MINISTERIO DEL PODER POPULAR PARA ECONOMÍA Y FINANZAS.	6.236	15-07-08	38.974 16-07-08	SISTEMA BANCARIO.
DECRETO CON RANGO, VALOR Y FUERZA DE LEY DE	6.233	15-07-08	5.891 (E)	SISTEMA BANCARIO.

**DECRETOS PRESIDENCIALES VIGENTES****RELACIONADOS CON EL SECTOR BANCARIO**

<b>MATERIA</b>	<b>NÚMERO</b>	<b>FECHA</b>	<b>NÚMERO Y FECHA DE GACETA OFICIAL</b>	<b>ÁMBITO DE APLICACIÓN Y/O INSTITUCIONES QUE REGULA</b>
REFORMA DE LA LEY ORGÁNICA DE LA ADMINISTRACIÓN FINANCIERA DEL SECTOR PÚBLICO.			31-07-08	
DECRETO CON RANGO, VALOR Y FUERZA DE LEY DEL BANCO DE DESARROLLO ECONÓMICO Y SOCIAL DE VENEZUELA (BANDES)	6.214	15-07-08	5.890 (E) 31-07-08	BANDES.
DESIGNACIÓN DEL CIUDADANO DOUGLAS ANDRÉS VÁSQUEZ ORELLANA, COMO VICEMINISTRO DEL DESPACHO DE GESTIÓN DEL SISTEMA NACIONAL DE VIVIENDA Y HÁBITAT DEL MINISTERIO DEL PODER POPULAR PARA LA VIVIENDA Y EL HÁBITAT.	6.206	9-07-08	38.970 10-07-08	BANAVIH.
DESIGNACIÓN DEL CIUDADANO ALEJANDRO JOSÉ ANDRADE CEDEÑO, COMO PRESIDENTE DEL BANCO DE DESARROLLO ECONÓMICO Y SOCIAL DE VENEZUELA (BANDES).	6.186	20-06-08	38.958 23-06-08	BANDES.
DESIGNACIÓN DE LA CIUDADANA EYILDE MARGARITA GARCÍA SANZ, COMO PRESIDENTA DEL BANCO DE COMERCIO EXTERIOR (BANCOEX).	6.161	10-06-08	38.949 10-06-08	BANCOEX
DESIGNACIÓN DE LA CIUDADANA ADINA MERCEDES BASTIDAS CASTILLO, COMO DIRECTORA EJECUTIVA POR PANAMÁ Y VENEZUELA ANTE EL BANCO INTERAMERICANO DE DESARROLLO (BID).	6.160	10-06-08	38.949 10-06-08	SISTEMA BANCARIO.
DECRETO CON RANGO, VALOR Y FUERZA DE LEY DEL RÉGIMEN PRESTACIONAL DE VIVIENDA Y HÁBITAT.	6.072	14-05-08	5.889 (E) 31-07-08	BANAVIH.
DESIGNACIÓN DE LA CIUDADANA MARÍA ROSA GÓMEZ BURGOS, COMO VICEPRESIDENTA DEL BANCO DE TESORO, C.A., BANCO UNIVERSAL.	5.793	7-01-08	38.884 5-03-08	BANCO DEL TESORO.
DESIGNACIÓN DEL CIUDADANO JOSÉ SALAMAT KHAN FERNÁNDEZ, COMO MIEMBRO DEL DIRECTORIO DEL BANCO CENTRAL DE VENEZUELA.	5.910	4-03-08	38.883 4-03-08	SISTEMA BANCARIO.
DESIGNACIÓN DE LAS CIUDADANAS MARÍA ROSA GÁMEZ Y YILDA PLAZA ZAMBRANO, COMO DIRECTORAS PRINCIPALES DE LA JUNTA DIRECTIVA DEL BANCO NACIONAL DE VIVIENDA Y HÁBITAT.	5.887	25-02-08	38.877 25-02-08	BANCO NACIONAL DE VIVIENDA Y HÁBITAT.
DESIGNACIÓN DE LA CIUDADANA NORKA LISBETH GUARATA MORENO, COMO VICEPRESIDENTA DE LA JUNTA DIRECTIVA DEL	5.870	19-02-08	38.873 19-02-08	BANCO AGRÍCOLA.

## DECRETOS PRESIDENCIALES VIGENTES

### RELACIONADOS CON EL SECTOR BANCARIO

MATERIA	NÚMERO	FECHA	NÚMERO Y FECHA DE GACETA OFICIAL	ÁMBITO DE APLICACIÓN Y/O INSTITUCIONES QUE REGULA
BANCO AGRÍCOLA DE VENEZUELA, C.A., BANCO UNIVERSAL.				
CONFORMACIÓN DE LA JUNTA DIRECTIVA DEL BANCO AGRÍCOLA DE VENEZUELA, C.A., BANCO UNIVERSAL.	5.866	14-02-08	38.870 14-02-08	BANCO AGRÍCOLA.
DESIGNACIÓN DEL CIUDADANO HAIMAN EL TROUDI, MINISTRO DEL PODER POPULAR PARA LA PLANIFICACIÓN Y DESARROLLO, COMO GOBERNADOR ALTERNO ANTE EL BANCO INTERAMERICANO DE DESARROLLO.	5.816	17-01-08	38.853 18-01-08	SISTEMA BANCARIO.
DESIGNACIÓN DEL CIUDADANO CÉSAR AUGUSTO GIRAL MICHELANGELI, COMO PRESIDENTE DEL BANCO DEL TESORO, C.A. BANCO UNIVERSAL.	5.388	15-06-07	38.706 15-06-07	BANCO DEL TESORO.
SE REFORMA PARCIALMENTE EL DECRETO N° 5.148 DE FECHA 24 DE ENERO DE 2007 MEDIANTE EL CUAL SE CREA CON CARÁCTER TEMPORAL LA COMISIÓN ESPECIAL PRESIDENCIAL VENEZOLANA CUYO OBJETIVO ES LA ELABORACIÓN DEL PROYECTO PARA LA CONSTITUCIÓN DEL BANCO DEL SUR, A LOS FINES QUE ESTE SE CONVIERTA EN LA HERRAMIENTA QUE PERMITIRÁ FINANCIAR EL DESARROLLO SOCIAL Y ECONÓMICO DE LAS NACIONES DE LA REGIÓN.	5.322	26-04-07	38.671 26-04-07	SISTEMA BANCARIO.
DECRETO CON RANGO, VALOR Y FUERZA DE LEY QUE REGULA LA DEVOLUCIÓN AL TESORO NACIONAL DE LAS SUMAS ACREDITADAS EN LAS CUENTAS DE LA REPÚBLICA Y DE SUS ENTES DESCENTRALIZADOS FUNCIONALMENTE SIN FINES EMPRESARIALES PROVENIENTES DE CRÉDITOS ADICIONALES.	5.314	25-04-07	38.680 10-05-07	SISTEMA BANCARIO.
DECRETO CON RANGO, VALOR Y FUERZA DE LEY DE REFORMA PARCIAL DE LA LEY QUE CREA EL FONDO PARA LA ESTABILIZACIÓN MACROECONÓMICA.	5.313	25-04-07	38.670 25-04-07	SISTEMA BANCARIO.
DECRETO CON RANGO, VALOR Y FUERZA DE LEY DE RECONVERSIÓN MONETARIA.	5.229	6-03-07	38.638 6-03-07	SISTEMA BANCARIO.
(SE REIMPRIME POR FALLAS DE LAS ORIGINALES) DESIGNACIÓN DE LOS MIEMBROS INTEGRANTES DE LA COMISIÓN DE ADMINISTRACIÓN DE DIVISAS (CADIVI).	5.104	4-01-07	38.603 12-01-07	SISTEMA BANCARIO.
(SE REIMPRIME POR ERROR MATERIAL DEL ENTE EMISOR) DESIGNACIÓN DEL CIUDADANO DARÍO ENRIQUE BAUTE DELGADO, COMO PRESIDENTE DE LA JUNTA DIRECTIVA DEL	4.549	8-06-06	38.486 26-07-06	BANCO DEL PUEBLO SOBERANO.

**DECRETOS PRESIDENCIALES VIGENTES****RELACIONADOS CON EL SECTOR BANCARIO**

<b>MATERIA</b>	<b>NÚMERO</b>	<b>FECHA</b>	<b>NÚMERO Y FECHA DE GACETA OFICIAL</b>	<b>ÁMBITO DE APLICACIÓN Y/O INSTITUCIONES QUE REGULA</b>
BANCO DEL PUEBLO SOBERANO, C.A., BANCO DE DESARROLLO.				
DESIGNACIÓN DEL CIUDADANO MANUEL ANTONIO BARROSO ALBERTO, COMO PRESIDENTE DE LA COMISIÓN DE ADMINISTRACIÓN DE DIVISAS (CADIVI).	4.547	6-06-06	38.453 7-06-06	CADIVI.
DESIGNACIÓN DEL CIUDADANO RICARDO FONG KEY, COMO DIRECTOR PRINCIPAL DEL BANCO AGRÍCOLA DE VENEZUELA, C.A., BANCO UNIVERSAL.	4.529	31-05-06	38.448 31-05-06	BANCO AGRÍCOLA DE VENEZUELA.
DESIGNACIÓN DE LOS MIEMBROS DE LA JUNTA DIRECTIVA DEL BANCO AGRÍCOLA DE VENEZUELA.	4.231	24-01-06	38.366 26-01-06	BANCO AGRÍCOLA DE VENEZUELA.
DESIGNACIÓN DEL CIUDADANO LUIS HERNÁNDEZ MUIÑO, COMO VICEPRESIDENTE EJECUTIVO DEL BANCO DE COMERCIO EXTERIOR (BANCOEX).	4.102	22-11-05	38.319 22-11-05	BANCOEX.
DESIGNACIÓN DE LOS CIUDADANOS CARMENCITA PÉREZ RODRÍGUEZ, AMÉRICO MATA, FREDDY RODRÍGUEZ, NORA ISABEL CASTAÑEDA, MAYERLING ROJAS VILLASMIL, WILLIAM RENGINFO BLANCO, RAFAEL SEGUNDO JIMÉNEZ BARRADA Y LIDICE NAVAS DE GUZMÁN, COMO DIRECTORES PRINCIPALES DE LA JUNTA DIRECTIVA DEL BANCO DEL PUEBLO SOBERANO, C.A, BANCO DE COMERCIAL.	4.034	1-11-05	38.505 1-11-05	BANCO DEL PUEBLO.
DESIGNACIÓN DE LA JUNTA DIRECTIVA DEL BANCO DEL TESORO C.A. BANCO UNIVERSAL.	3.852	22-08-05	38.255 22-08-05	BANCO DEL TESORO.
DESIGNACIÓN DEL CIUDADANO HUMBERTO R. ORTEGA DÍAZ, COMO PRESIDENTE DEL FONDO DE GARANTÍA DE DEPÓSITOS Y PROTECCIÓN BANCARIA (FOGADE).	3.729	21-06-05	38.222 6-07-05	FOGADE.
DESIGNACIÓN DEL CIUDADANO ELVIS JOSÉ URBINA PÉREZ, COMO MIEMBRO INTEGRANTE DE LA COMISIÓN DE ADMINISTRACIÓN DE DIVISAS (CADIVI), EN SUSTITUCIÓN DEL CIUDADANO LEANDER ALAYÓN BARRIÑO.	3.680	30-05-05	38.207 13-06-05	CADIVI.
REGLAMENTO N° 2 DE LA LEY ORGÁNICA DE LA ADMINISTRACIÓN FINANCIERA DEL SECTOR PÚBLICO, SOBRE EL SISTEMA DE CRÉDITO PÚBLICO.	3.435	17-01-05	38.117 28-01-05	SISTEMA BANCARIO.
CREACIÓN DE LA COMISIÓN PRESIDENCIAL PARA LA SELECCIÓN	3.177	18-10-04	38.070	BCV.

## DECRETOS PRESIDENCIALES VIGENTES

### RELACIONADOS CON EL SECTOR BANCARIO

MATERIA	NÚMERO	FECHA	NÚMERO Y FECHA DE GACETA OFICIAL	ÁMBITO DE APLICACIÓN Y/O INSTITUCIONES QUE REGULA
DE LA FIRMA DE AUDITORÍA EXTERNA QUE REALIZARÁ LA AUDITORÍA DE LAS CUENTAS Y BALANCES DEL BANCO CENTRAL DE VENEZUELA, EN LOS TÉRMINOS PRESCRITOS EN LA CONSTITUCIÓN DE LA REPÚBLICA BOLIVARIANA DE VENEZUELA.			22-11-04	
SE AUTORIZA LA CREACIÓN DE LA SOCIEDAD DE GARANTÍAS RECÍPROCAS PARA EL SECTOR DE TECNOLOGÍAS DE INFORMACIÓN Y COMUNICACIÓN, DE LA ELECTRÓNICA Y DE LAS TELECOMUNICACIONES.	3.141	22-09-04	5.731 (E) 23-09-04	SNGR.
SE DISPONE QUE EL MINISTRO DE ESTADO PARA EL FINANCIAMIENTO ENDÓGENO, ES EL ASESOR DEL PRESIDENTE DE LA REPÚBLICA, EN LO REFERENTE A LA EJECUCIÓN Y SEGUIMIENTO DE LAS ACTIVIDADES Y OPERACIONES PREVISTAS EN EL DECRETO CON RANGO Y FUERZA DE LEY MACRO QUE REGULA EL SISTEMA FINANCIERO PÚBLICO DEL ESTADO VENEZOLANO.	3.128	15-09-04	38.046 19-10-04	SISTEMA BANCARIO.
INSTRUCTIVO PARA LA IMPLEMENTACIÓN DEL “MECANISMO DE ASISTENCIA TÉCNICA, SEGUIMIENTO Y EVALUACIÓN”, DIRIGIDO A LAS EMPRESAS QUE SE CONSIDEREN BAJO LOS SUPUESTOS DEL ARTÍCULO 101 DE LA LEY ORGÁNICA SOBRE SUSTANCIAS ESTUPEFACIENTES Y PSICOTRÓPICAS.	001-04	23-07-04	38.025 17-09-04	SISTEMA BANCARIO.
REFORMA PARCIAL DEL DECRETO N° 2.302 DE FECHA 5 DE FEBRERO DE 2003, G.O. N°. 37.625 DEL 05-02-2003, RELACIONADO CON LA CREACIÓN DE LA COMISIÓN DE ADMINISTRACIÓN DE DIVISAS (CADIVI).	2.330	06-03-03	37.644 06-03-03	SISTEMA BANCARIO.
ADSCRIPCIÓN DEL FONDO DE DESARROLLO AGROPECUARIO, PESQUERO, FORESTAL Y AFINES (FONDAFA), AL MINISTERIO DE AGRICULTURA Y TIERRAS.	2.275	20-01-03	37.688 13-05-03	FONDAFA.
ESTABLECIMIENTO DE LOS LINEAMIENTOS GENERALES PARA LA DISTRIBUCIÓN DE DIVISAS A SER DESTINADAS AL MERCADO CAMBIARIO.	2.320	27-02-03	37.644 06-03-03	SISTEMA BANCARIO.

## DECRETOS PRESIDENCIALES VIGENTES

### RELACIONADOS CON EL SECTOR BANCARIO

MATERIA	NÚMERO	FECHA	NÚMERO Y FECHA DE GACETA OFICIAL	ÁMBITO DE APLICACIÓN Y/O INSTITUCIONES QUE REGULA
PROCEDIMIENTO PARA EL AJUSTE POR MANTENIMIENTO DE VALOR DE LAS TENENCIAS EN BOLÍVARES DEL BANCO INTERAMERICANO DE DESARROLLO.	2.319	27-02-03	37.732 15-07-03	B.C.V.
DESIGNACIÓN DE LOS MIEMBROS INTEGRANTES DE LA COMISIÓN DE ADMINISTRACIÓN DE DIVISAS (CADIVI).	2.303	05-02-03	37.625 05-02-03	SISTEMA BANCARIO.
CREACIÓN DE LA COMISIÓN DE ADMINISTRACIÓN DE DIVISAS (CADIVI).	2.302	05-02-03	37.625 05-02-03	SISTEMA BANCARIO.
FACULTAD AL MINISTRO DE FINANZAS PARA QUE CONVENGA CON EL B.C.V., MEDIDAS DE CARÁCTER TEMPORAL, QUE ESTABLEZCAN LIMITACIONES O RESTRICCIONES A LA CONVERTIBILIDAD DE LA MONEDA NACIONAL Y A LA TRANSFERENCIA DE FONDOS DEL PAÍS HACIA EL EXTERIOR.	2.278	21-01-03	37.614 21-01-03	SISTEMA BANCARIO.
REFORMA PARCIAL DEL REGLAMENTO N° 1 DE LA LEY ORGÁNICA DE LA ADMINISTRACIÓN FINANCIERA DEL SECTOR PÚBLICO, SOBRE EL SISTEMA PRESUPUESTARIO.	1.835	27-06-02	5.592 (E) 27-06-02	ÓRGANOS Y ENTES SUJETOS A LA LEY ORGÁNICA DE LA ADMINISTRACIÓN FINANCIERA DEL SECTOR PÚBLICO.
EXONERACIÓN DEL IMPUESTO AL VALOR AGREGADO (IVA), A LAS OPERACIONES QUE EN ÉL SE MENCIONAN, EFECTUADAS DENTRO DEL PROGRAMA “CAMIÓN UTILITARIO NACIONAL”.	1.729	01-04-02	37.413 01-04-02	BU y BC.
ESTABLECIMIENTO DEL PROGRAMA CAMIÓN UTILITARIO NACIONAL, A LOS FINES DE IMPULSAR LA PRODUCCIÓN DE VEHÍCULOS DE TRANSPORTE DE CARGA.	1.728	01-04-02	37.413 01-04-02	BU y BC.
REGLAMENTO DEL DECRETO CON FUERZA DE LEY DE CREACIÓN, ESTÍMULO, PROMOCIÓN Y DESARROLLO DEL SISTEMA MICROFINANCIERO.	1.291	08-05-01	37.223 20-06-01	INSTITUCIONES FINANCIERAS REGIDAS POR EL DECRETO CON FUERZA DE LEY DE REFORMA DE LA LEY GENERAL DE BANCOS Y OTRAS INSTITUCIONES FINANCIERAS.
DECRETO CON FUERZA DE LEY DE CREACIÓN, ESTÍMULO, PROMOCIÓN Y DESARROLLO DEL SISTEMA MICROFINANCIERO.	1.250	14-03-01	37.164 22-03-01	INSTITUCIONES FINANCIERAS REGIDAS POR EL DECRETO CON FUERZA DE LEY DE REFORMA DE LA LEY GENERAL

**DECRETOS PRESIDENCIALES VIGENTES**

**RELACIONADOS CON EL SECTOR BANCARIO**

<b>MATERIA</b>	<b>NÚMERO</b>	<b>FECHA</b>	<b>NÚMERO Y FECHA DE GACETA OFICIAL</b>	<b>ÁMBITO DE APLICACIÓN Y/O INSTITUCIONES QUE REGULA</b>
				DE BANCOS Y OTRAS INSTITUCIONES FINANCIERAS.
LEY DE MENSAJE DE DATOS Y FIRMAS ELECTRÓNICAS.	1.204	28-02-01	37.148 28-02-01	BU, BC, BH, BI, BDD, BSP, AF, FMM, EAP, CC, GF, OCF, SGR, EETC, OTC, FNGR, BCV Y FOGADE.
LEY DE ESTÍMULO DEL FORTALECIMIENTO PATRIMONIAL Y LA RACIONALIZACIÓN DE LOS GASTOS DE TRANSFORMACIÓN EN EL SECTOR BANCARIO.	1.203	28-02-01	37.148 28-02-01	SISTEMA BANCARIO.
ESTABLECIMIENTO DE LA CONFIDENCIALIDAD DE LA INFORMACIÓN QUE SE OBTENGA A LOS FINES DE ALIMENTAR EL SISTEMA DE INFORMACIÓN CENTRAL DE RIESGOS.	2.558	10-06-98	36.479 19-06-98	SISTEMA BANCARIO.
NORMAS GENERALES SOBRE SEGURIDAD BANCARIA.	2.514	27-12-77	31.397 04-01-78	SISTEMA BANCARIO.



**CUADRO SINÓPTICO DE LAS PRINCIPALES RESOLUCIONES Y/O CIRCULARES VIGENTES  
EMITIDAS POR LA SUPERINTENDENCIA DE BANCOS Y OTRAS INSTITUCIONES FINANCIERAS Y POR  
LA EXTINTA JUNTA DE REGULACIÓN FINANCIERA**

**RESOLUCIONES**

<b>MATERIA</b>	<b>NÚMERO</b>	<b>FECHA</b>	<b>NÚMERO Y FECHA DE GACETA OFICIAL</b>	<b>AMBITO DE APLICACIÓN Y/O INSTITUCIONES QUE REGULA</b>
SE RESUELVE DICTAR ALCANCE A LA RESOLUCIÓN N° 227.10, DEL 6 DE MAYO DE 2010 RELATIVA A LA FECHA DE PRESENTACIÓN SEMESTRAL DE LOS ESTADOS FINANCIEROS COSOLIDADOS O COMBINADOS DE ACUERDO CON LAS NORMAS VEN-NIF, COMO INFORMACIÓN COMPLEMENTARIA.	048.10	28-12-10	39.637 18-03-11	SISTEMA BANCARIO.
SE RESUELVE DICTAR LAS NORMAS RELATIVAS A LA PROTECCIÓN DE LOS USUARIOS Y USUARIAS DE LOS SERVICIOS FINANCIEROS.	083.11	15-03-11	39.635 16-03-11	SISTEMA BANCARIO.
SE RESUELVE DICTAR LAS NORMAS QUE ESTABLECEN LOS LINEAMIENTOS Y REQUISITOS QUE DEBEN CONSIGNAR LAS ASAMBLEAS DE ACCIONISTAS DE LAS INSTITUCIONES BANACARIAS, CASAS DE CAMBIO Y OPERADORES CAMBIARIOS FRONTERIZOS.	063.11	18-02-11	39.628 03-03-11	SISTEMA BANCARIO.
SE RESUELVE DICTAR LAS NORMAS MEDIANTE LA CUAL SE ESTABLECEN LAS CONDICIONES Y REQUISITOS QUE DEBEN CUMPLIR LAS ENTIDADES O INTITUCIONES DEL SECTOR BANCARIO, A LOS FINES DE SU TRANSFORMACIÓN Y/O FUSIÓN PARA ADECUARSE AL TIPO DE INSTITUCIÓN; ASÍ COMO A LOS NIVELES MÍNIMOS DE CAPITAL SOCIAL EXIGIDO EN LA LEY DE INSTITUCIONES DEL SECTOR BANCARIO.	072.11	28-02-11	39.625 28-02-11	SISTEMA BANCARIO.
SE RESUELVE DICTAR LAS NORMAS RELATIVAS AL ESTABLECIMIENTO DE LOS LÍMITES MÁXIMOS DE LA TOTALIDAD DE LOS FONDOS FIDEICOMETIDOS CON BASE EN EL PATRIMONIO DE LA INSTITUCIÓN BANCARIA FIDUCIARIA.	052.11	10-02-11	39.624 25-02-11	SISTEMA BANCARIO.
SE RESUELVE DICTAR LAS NORMAS QUE REGULAN EL USO DE LOS SERVICIOS DE BANCA ELECTRÓNICA.	641.10	21-12-10	39.597 19-01-11	SISTEMA BANCARIO.
SE RESUELVE DICTAR NORMAS RELATIVAS AL PAGO DEL APOORTE ESPECIAL, DEL PRIMER SEMESTRE DE 2010, QUE DEBEN EFECTUAR LOS BANCOS UNIVERSALES, BANCOS COMERCIALES, BANCOS HIPOTECARIOS, BANCOS DE INVERSIÓN, BANCOS DE SEGUNDO PISO, BANCOS DE	652	28-12-10	39.597 19/01/2011	SISTEMA BANCARIO.

**CUADRO SINÓPTICO DE LAS PRINCIPALES RESOLUCIONES Y/O CIRCULARES VIGENTES  
EMITIDAS POR LA SUPERINTENDENCIA DE BANCOS Y OTRAS INSTITUCIONES FINANCIERAS Y POR  
LA EXTINTA JUNTA DE REGULACIÓN FINANCIERA**

**RESOLUCIONES**

MATERIA	NÚMERO	FECHA	NÚMERO Y FECHA DE GACETA OFICIAL	AMBITO DE APLICACIÓN Y/O INSTITUCIONES QUE REGULA
DESARROLLO, ARRENDADORAS FINANCIERAS, FONDOS DEL MERCADO MONETARIO, ENTIDADES DE AHORRO Y PRÉSTAMO, INSTITUTO MUNICIPAL DE CRÉDITO POPULAR (I.M.C.P.), CASAS DE CAMBIO, OPERADORES CAMBIARIOS FRONTERIZOS, FONDOS DE CAPITAL DE RIESGO, SOCIEDADES DE CAPITAL DE RIESGO, FONDOS NACIONALES DE GARANTÍAS RECÍPROCAS, SOCIEDADES DE GARANTÍAS RECÍPROCAS, LOS BANCOS SOMETIDOS A LEYES ESPECIALES, ENTES INTERVENIDOS, ESTATIZADOS, EN LIQUIDACIÓN, EN REHABILITACIÓN O SOMETIDOS A MEDIDAS ADMINISTRATIVAS Y DEMÁS PERSONAS SUJETAS A LA SUPERVISIÓN Y CONTROL DE ESTA SUPERINTENDENCIA.				
SE RESUELVE DICTAR NORMAS QUE REGULARAN EL USO DE LOS SERVICIOS DE LA BANCA ELECTRÓNICA.	641.10	23-12-10	39.597 19/01/2011	SISTEMA BANCARIO
SE RESUELVE DICTAR LAS NORMAS RELATIVAS A LA ATENCIÓN Y ADECUACIÓN DE LAS INSTALACIONES PARA LAS PERSONAS CON DISCAPACIDAD, DE LA TERCERA EDAD Y MUJERES EMBARAZADAS.	487.10	13-09-10	39.520 29-09-10	SISTEMA BANCARIO.
SE RESUELVE DICTAR LAS NORMAS RELATIVAS A LA PROTECCIÓN DE LOS USUARIOS DE LOS SERVICIOS FINANCIEROS.	481.10	03-09-10	39.465 14-09-10	SISTEMA BANCARIO.
SE RESUELVE DICTAR LAS NORMAS RELATIVAS A LA APLICACIÓN Y REGISTRO DE LOS BENEFICIOS NETOS ORIGINADOS POR LA APLICACIÓN DE LA RESOLUCIÓN N° 10-06-04 EMANADA DEL BANCO CENTRAL DE VENEZUELA EL 10 DE JUNIO DE 2010.	453.10	20-08-10	39.511 16-09-10	SISTEMA BANCARIO.
SE RESUELVE DICTAR LAS NORMAS RELATIVAS AL REGISTRO DE LOS PERITOS AVALUADORES.	451.10	20-09-10	39.500 01-09-10	PA.
SE RESUELVE DICTAR LAS NORMAS RELATIVAS AL REGISTRO DE LOS CONTADORES PÚBLICOS EN EL EJERCICIO INDEPENDIENTE DE LA PROFESIÓN.	452.10	20-08-10	39.498 30-08-10	CP.

**CUADRO SINÓPTICO DE LAS PRINCIPALES RESOLUCIONES Y/O CIRCULARES VIGENTES  
EMITIDAS POR LA SUPERINTENDENCIA DE BANCOS Y OTRAS INSTITUCIONES FINANCIERAS Y POR  
LA EXTINTA JUNTA DE REGULACIÓN FINANCIERA**

**RESOLUCIONES**

<b>MATERIA</b>	<b>NÚMERO</b>	<b>FECHA</b>	<b>NÚMERO Y FECHA DE GACETA OFICIAL</b>	<b>AMBITO DE APLICACIÓN Y/O INSTITUCIONES QUE REGULA</b>
SE RESUELVE DICTAR LAS NORMAS RELATIVAS A LA ADMINISTRACIÓN Y FISCALIZACIÓN DE LOS RIESGOS RELACIONADOS CON LOS DELITOS DE LEGITIMACIÓN DE CAPITALES Y FINANCIAMIENTO AL TERRORISMO APLICABLES A LAS INSTITUCIONES REGULADAS POR LA SUPERINTENDENCIA DE BANCOS Y OTRAS INSTITUCIONES FINANCIERAS. EN EL SENTIDO QUE SE INCURRIO EN ERROR MATERIAL EN EL TERCER CONSIDERANDO Y EN LOS ARTÍCULOS 1, 11.7, 20, 31, 32, 40, 49, 77, 78, 82, 86, 100, 101, 103, 104, 105, 107, 108 Y 110 DE LAS CITADAS NORMAS.	427.10	13-08-10	39.494 24-08-10	SISTEMA BANCARIO.
SE RESUELVE DICTAR LAS NORMAS PARA LA APERTURA, TRASLADO O CIERRE DE AGENCIAS, OFICINAS, SUCURSALES, TAQUILLAS, CAJEROS AUTOMÁTICOS O ELECTRÓNICOS Y OTROS CENTROS DE ATENCIÓN A CLIENTES Y USUARIOS, EN EL TERRITORIO NACIONAL.	375.10	21-07-10	39.478 02-08-10	SISTEMA BANCARIO.
SE PROHIBE REALIZAR MANTENER OPERACIONES CON BANCOS Y OTRAS ENTIDADES, CON LICENCIAS BANCARIAS Y/O DE INVERSIÓN OTORGADAS EN PAÍSES, ESTADOS O JURISDICCIONES CON RÉGIMENES IMPOSITIVOS DE BAJA CARGA FISCAL, SIN SUPERVISIÓN O REGULACIÓN MONETARIA, BANCARIA O FINANCIERA Y CON INTENSA PROTECCIÓN AL SECRETO BANCARIO.	312.10	15-06-10	39.447 16-06-10	SISTEMA BANCARIO.
SE RESUELVE MODIFICAR EL MANUAL DE CONTABILIDAD PARA BANCOS, OTRAS INSTITUCIONES FINANCIERAS Y ENTIDADES DE AHORRO Y PRÉSTAMO, EMITIDO POR ESTE ÓRGANO REGULADOR MEDIANTE LA RESOLUCIÓN N°.270.01 DEL 21 DE DICIEMBRE DE 2001.	262.10	19-05-10	39.443 10-06-10	SISTEMA BANCARIO.
SE RESUELVE UN ALCANCE A LA RESOLUCIÓN N° 346.09 DEL 6 DE AGOSTO DE 2009, RELATIVA A LOS NIVELES MÍNIMO DE CAPITAL.	241.10	07-05-10	39.425 17-05-10	SISTEMA BANCARIO.
SE RESUELVE UN ALCANCE A LA RESOLUCIÓN N° 273.08 DEL 21 DE OCTUBRE DE 2008 RELATIVA A LA FECHA DE	227.10	06-05-10	39.425 17-05-10	SISTEMA BANCARIO.

**CUADRO SINÓPTICO DE LAS PRINCIPALES RESOLUCIONES Y/O CIRCULARES VIGENTES  
EMITIDAS POR LA SUPERINTENDENCIA DE BANCOS Y OTRAS INSTITUCIONES FINANCIERAS Y POR  
LA EXTINTA JUNTA DE REGULACIÓN FINANCIERA**

**RESOLUCIONES**

<b>MATERIA</b>	<b>NÚMERO</b>	<b>FECHA</b>	<b>NÚMERO Y FECHA DE GACETA OFICIAL</b>	<b>AMBITO DE APLICACIÓN Y/O INSTITUCIONES QUE REGULA</b>
PRESENTACIÓN SEMESTRAL DE LOS ESTADOS FINANCIEROS CONSOLIDADOS O COMBINADOS DE ACUERDO CON LAS NORMAS VEN-NIF, COMO INFORMACIÓN COMPLEMENTARIA..				
SE RESUELVE AUTORIZAR LA FUSIÓN POR ABSORCIÓN DE BFC BANCO FONDO COMÚN, C.A, BANCO UNIVERSAL POR PARTE DE TOTAL BANK, C.A., BANCO UNIVERSAL.	142.10	24-03-10	39.400 09-04-10	SISTEMA BANCARIO.
SE RESUELVE DICTAR LAS NORMAS RELATIVAS A LA ADMINISTRACIÓN Y FISCALIZACIÓN DE LOS RIESGOS RELACIONADOS CON LOS DELITOS DE LEGITIMACIÓN DE CAPITAL Y FINANCIAMIENTO AL TERRORISMO APLICABLES A LAS INSTITUCIONES REGULADAS POR LA SUPERINTENDENCIA DE BANCOS Y OTRAS INSTITUCIONES FINANCIERAS. (ENTRARÁ EN VIGENCIA A LOS CIENTO OCHENTA (180) DÍAS CONTINUOS CONTADOS A PARTIR DE LA FECHA DE PUBLICACIÓN EN LA GACETA OFICIAL).	119.10	09-03-10	39.388 17-03-10	SISTEMA BANCARIO.
SE RESUELVE DICTAR LAS NORMAS RELATIVAS A LA ADMINISTRACIÓN Y FISCALIZACIÓN DE LOS RIESGOS RELACIONADOS CON LOS DELITOS DE LEGITIMACIÓN DE CAPITAL Y FINANCIAMIENTO AL TERRORISMO APLICABLES A LAS INSTITUCIONES REGULADAS POR LA SUPERINTENDENCIA DE BANCOS Y OTRAS INSTITUCIONES FINANCIERAS.	119.10	08-03-10	39.388 17-03-10	SISTEMA BANCARIO.
SE RESUELVE LEVANTAR LA MEDIDA DE INTERVENCIÓN CON CESE DE INTERMEDIACIÓN FINANCIERA Y EL RÉGIMEN DE REHABILITACIÓN DE MI CASA ENTIDAD DE AHORRO Y PRÉSTAMO, C.A.	109.10	02-03-10	39.377 2-03-10	SISTEMA BANCARIO.
SE RESUELVE EL ESTABLECIMIENTO DE UNA OFICINA DE REPRESENTACIÓN EN LA REPÚBLICA BOLIVARIANA DE VENEZUELA DE LA CAIXA ECONÓMICA FEDERAL Y DESIGNACIÓN DEL CIUDADANO ÁLVARO AUGUSTO HALL COMO SU REPRESENTANTE.	091.10	12-02-10	39.373 24-02-10	SISTEMA BANCARIO.

**CUADRO SINÓPTICO DE LAS PRINCIPALES RESOLUCIONES Y/O CIRCULARES VIGENTES  
EMITIDAS POR LA SUPERINTENDENCIA DE BANCOS Y OTRAS INSTITUCIONES FINANCIERAS Y POR  
LA EXTINTA JUNTA DE REGULACIÓN FINANCIERA**

**RESOLUCIONES**

<b>MATERIA</b>	<b>NÚMERO</b>	<b>FECHA</b>	<b>NÚMERO Y FECHA DE GACETA OFICIAL</b>	<b>AMBITO DE APLICACIÓN Y/O INSTITUCIONES QUE REGULA</b>
SE RESUELVE REGULAR LA APLICACIÓN DE LOS BENEFICIOS NETOS ORIGINADOS EN LAS INSTITUCIONES FINANCIERAS POR EL DESPLAZAMIENTO DE LA TASA DE CAMBIO CONTROLADA.	059.10	29-01-10	39.357 29-01-10	SISTEMA BANCARIO.
SE RESUELVE MODIFICAR EL MANUAL DE CONTABILIDAD PARA BANCOS, OTRAS INSTITUCIONES FINANCIERAS Y ENTIDADES DE AHORRO Y PRÉSTAMO, EMITIDO POR LA SUPERINTENDENCIA MEDIANTE LA RESOLUCIÓN NRO. 270.01 DEL 21 DE DICIEMBRE DE 2001, PUBLICADA EN GACETA OFICIAL DE LA REPÚBLICA BOLIVARIANA DE VENEZUELA NRO. 5.572 DEL 17/01/02.	060.10	29-01-10	39.357 29-01-10	SISTEMA BANCARIO.
SE ESTABLECE CONDICIONES PARA EL ESTÍMULO Y DINAMIZACIÓN DE LOS PROCESOS DE FUSIONES ENTRE BANCOS, ENTIDADES DE AHORRO Y PRÉSTAMO Y DEMÁS INSTITUCIONES FINANCIERAS REGULADAS POR LA SUPERINTENDENCIA DE BANCOS Y OTRAS INSTITUCIONES FINANCIERAS.	647.09	08-12-09	39.325 10/12/09	BU, BC,BH,BI,AF,FMM,EAP.
SE DICTAN LAS NORMAS QUE REGULAN LA INCORPORACIÓN DE LOS CORRESPONSALES NO BANCARIOS COMO CANAL DE DISTRIBUCIÓN DE LOS PRODUCTOS Y SERVICIOS OFRECIDOS POR LAS INSTITUCIONES FINANCIERAS.	571.09	16-11-09	39.318 1-12-09	SISTEMA BANCARIO.
SE DICTAN LAS INSTRUCCIONES RELATIVAS AL PAGO DEL APOORTE ESPECIAL ESTABLECIDO EN EL ARTÍCULO 263 Y 264 DEL DECRETO CON RANGO, VALOR Y FUERZA DE LEY DE REFORMA DE LA LEY GENERAL DE BANCOS Y OTRAS INSTITUCIONES FINANCIERAS, CORRESPONDIENTE AL PRIMER SEMESTRE DE 2009, QUE DEBEN PAGAR LAS CASAS DE CAMBIO, LOS OPERADORES CAMBIARIOS FRONTERIZOS, LOS FONDOS DE CAPITAL DE RIESGO, LAS SOCIEDADES DE CAPITAL DE RIESGO, LOS FONDOS NACIONALES DE GARANTÍAS RECÍPROCAS Y LAS SOCIEDADES DE GARANTÍAS RECÍPROCAS.	403.09	31-08-09	39.266 17-09-09	CC, OCF, FCR, SCR, FNGR, y SGR.

**CUADRO SINÓPTICO DE LAS PRINCIPALES RESOLUCIONES Y/O CIRCULARES VIGENTES  
EMITIDAS POR LA SUPERINTENDENCIA DE BANCOS Y OTRAS INSTITUCIONES FINANCIERAS Y POR  
LA EXTINTA JUNTA DE REGULACIÓN FINANCIERA**

**RESOLUCIONES**

<b>MATERIA</b>	<b>NÚMERO</b>	<b>FECHA</b>	<b>NÚMERO Y FECHA DE GACETA OFICIAL</b>	<b>AMBITO DE APLICACIÓN Y/O INSTITUCIONES QUE REGULA</b>
SE DICTAN LAS INSTRUCCIONES RELATIVAS AL PAGO DEL APOORTE ESPECIAL ESTABLECIDO EN EL ARTÍCULO 263 DEL DECRETO CON RANGO, VALOR Y FUERZA DE LEY DE REFORMA PARCIAL DE LA LEY GENERAL DE BANCOS Y OTRAS INSTITUCIONES FINANCIERAS, CORRESPONDIENTE AL PRIMER SEMESTRE DE 2009, QUE DEBEN EFECTUAR LOS SUJETOS OBLIGADOS INDICADOS EN LOS ARTÍCULOS 264 Y 272 EJUSDEM.	402.09	31-08-09	39.266 17-09-09	SISTEMA BANCARIO.
SE RESUELVE, AUMENTAR LOS NIVELES MÍNIMOS DE CAPITAL PARA LA CONSTITUCIÓN Y FUNCIONAMIENTO DE LOS BANCOS, ENTIDADES DE AHORRO Y PRÉSTAMO, CASAS DE CAMBIO, OTRAS INSTITUCIONES FINANCIERAS Y DEMÁS EMPRESAS REGIDAS POR EL DECRETO CON RANGO VALOR Y FUERZA DE LEY DE REFORMA PARCIAL DE LA LEY GENERAL DE BANCOS Y OTRAS INSTITUCIONES FINANCIERAS.	346.09	6-08-09	39.236 6-08-09	SISTEMA BANCARIO.
SE RESUELVE, MODIFICAR/ACTUALIZAR LAS NORMAS PARA DETERMINAR LA RELACIÓN PATRIMONIO SOBRE ACTIVOS Y OPERACIONES CONTINGENTES, APLICANDO CRITERIOS DE PONDERACIÓN CON BASE EN RIESGO.	305.09	9-07-09	39.230 29-07-09	SISTEMA BANCARIO.
SE RESUELVE, ESTABLECER LAS NORMAS PARA REGULAR LA PUBLICIDAD Y PROPAGANDA REALIZADAS POR LOS BANCOS, ENTIDADES DE AHORRO Y PRÉSTAMO Y DEMÁS INSTITUCIONES FINANCIERAS SOBRE PRODUCTOS Y SERVICIOS FINANCIEROS.	291.09	26-06-09	39.222 16-07-09	SISTEMA BANCARIO.
SE RESUELVE, ESTABLECER LAS CONDICIONES DE CONFIGURACIÓN FÍSICA DE LAS PANTALLAS Y TECLADOS DE LOS CAJEROS AUTOMÁTICOS DESTINADOS AL USO POR PARTE DE PERSONAS DE LA TERCERA EDAD.	232.09	29-05-09	39.206 23-06-09	SISTEMA BANCARIO.
SE RESUELVE, ESTABLECER LAS CONDICIONES QUE DEBEN CUMPLIR LOS OPERADORES CAMBIARIOS FRONTERIZOS PARA LA CONSTITUCIÓN DE LAS FIANZAS DE FIEL CUMPLIMIENTO.	210.09	14-05-09	39.197 10-06-09	OCF.

**CUADRO SINÓPTICO DE LAS PRINCIPALES RESOLUCIONES Y/O CIRCULARES VIGENTES  
EMITIDAS POR LA SUPERINTENDENCIA DE BANCOS Y OTRAS INSTITUCIONES FINANCIERAS Y POR  
LA EXTINTA JUNTA DE REGULACIÓN FINANCIERA**

**RESOLUCIONES**

<b>MATERIA</b>	<b>NÚMERO</b>	<b>FECHA</b>	<b>NÚMERO Y FECHA DE GACETA OFICIAL</b>	<b>AMBITO DE APLICACIÓN Y/O INSTITUCIONES QUE REGULA</b>
SE RESUELVE, MODIFICAR EL MANUAL DE CONTABILIDAD PARA BANCOS, OTRAS INSTITUCIONES FINANCIERAS Y ENTIDADES DE AHORRO Y PRÉSTAMO, CORRESPONDIENTES, ENTRE OTRAS, A LA INCORPORACIÓN DE LAS SUBCUENTAS Y SUBSUBCUENTAS PARA EL REGISTRO DE LOS BONOS DE LA DEUDA PÚBLICA NACIONAL DENOMINADOS BONOS AGRÍCOLAS.	194.09	29-04-09	39.194 5-06-09	SISTEMA BANCARIO.
SE RESUELVE, MODIFICAR EL MANUAL DE CONTABILIDAD PARA BANCOS, OTRAS INSTITUCIONES FINANCIERAS Y ENTIDADES DE AHORRO Y PRÉSTAMO.	062.09	13-02-09	39.131 4-03-09	SISTEMA BANCARIO
SE ESTABLECEN LAS DIRECTRICES QUE PERMITEN DETERMINAR EL CUMPLIMIENTO DE LOS REQUISITOS DE EXPERIENCIA, HONORABILIDAD Y SOLVENCIA, EXIGIDOS PARA EL EJERCICIO DE LA ACTIVIDAD BANCARIA.	340.08	19-12-08	39.110 30-01-09	SISTEMA BANCARIO
SE RESUELVE ESTABLECER “LAS NORMAS QUE REGULAN LOS PROCESOS ADMINISTRATIVOS RELACIONADOS A LA EMISIÓN Y USO DE LAS TARJETAS DE CRÉDITO, DÉBITO, PREPAGADAS Y DEMÁS TARJETAS DE FINANCIAMIENTO O PAGO ELECTRÓNICO.	339.08	18-12-08	39.112 3-02-09	SISTEMA BANCARIO
SE ESTABLECE “LA FECHA DE PRESENTACIÓN SEMESTRAL DE LOS ESTADOS FINANCIEROS CONSOLIDADOS O COMBINADOS DE ACUERDO CON LAS VEN-NIF, COMO INFORMACIÓN COMPLEMENTARIA”.	273.08	21-10-08	39.053 6-11-08	SISTEMA BANCARIO
SE RESUELVE, MODIFICAR EL MANUAL DE CONTABILIDAD PARA BANCOS, OTRAS INSTITUCIONES FINANCIERAS Y ENTIDADES DE AHORRO Y PRÉSTAMO.	267.08	14-10-08	39.049 31-10-08	SISTEMA BANCARIO
SE DICTAN LAS “CONDICIONES PARA EL REGISTRO Y CONTROL DE LOS CRÉDITOS AGRÍCOLAS SOMETIDOS AL PROCESO DE REESTRUCTURACIÓN, DE CONFORMIDAD CON EL DECRETO N° 6.240 CON RANGO, VALOR Y FUERZA DE LEY DE BENEFICIOS Y FACILIDADES DE PAGO DE DEUDA AGRÍCOLA DE RUBROS ESTRATÉGICOS PARA LA SEGURIDAD	266.08	13-10-08	39.047 29-10-08	SISTEMA BANCARIO

**CUADRO SINÓPTICO DE LAS PRINCIPALES RESOLUCIONES Y/O CIRCULARES VIGENTES  
EMITIDAS POR LA SUPERINTENDENCIA DE BANCOS Y OTRAS INSTITUCIONES FINANCIERAS Y POR  
LA EXTINTA JUNTA DE REGULACIÓN FINANCIERA**

**RESOLUCIONES**

<b>MATERIA</b>	<b>NÚMERO</b>	<b>FECHA</b>	<b>NÚMERO Y FECHA DE GACETA OFICIAL</b>	<b>AMBITO DE APLICACIÓN Y/O INSTITUCIONES QUE REGULA</b>
Y SOBERANÍA ALIMENTARIA”.				
CONDICIONES QUE DEBEN CUMPLIR LAS INSTITUCIONES FINANCIERAS A LOS FINES DE SOLICITAR AUTORIZACIÓN PARA LA EMISIÓN DE ACCIONES PREFERIDAS Y DE OBLIGACIONES CONVERTIBLES EN ACCIONES.	253.08	16-09-08	39.031 6-10-08	SISTEMA BANCARIO
SE ESTABLECE EL CRITERIO PARA DEFINIR EL MONTO DEL CAPITAL SUJETO AL CÁLCULO DE LOS INTERESES SOBRE LOS DEPÓSITOS DE AHORRO, RECIBIDOS POR LOS BANCOS UNIVERSALES, LOS BANCOS COMERCIALES, LOS BANCOS DE DESARROLLO Y LAS ENTIDADES DE AHORRO Y PRÉSTAMO.	224.08	26-08-08	39.018 17-09-08	SISTEMA BANCARIO.
SE ESTABLECEN LOS LINEAMIENTOS QUE DEBEN CUMPLIR LAS INSTITUCIONES FINANCIERAS EN CUANTO AL TRATAMIENTO ESPECIAL QUE DEBEN BRINDAR A LAS PERSONAS DISCAPACITADAS, DE LA TERCERA EDAD Y MUJERES EMBARAZADAS.	209.08	13-08-08	39.002 26-08-08	SISTEMA BANCARIO.
NORMAS QUE REGULAN LOS ASPECTOS MÍNIMOS QUE DEBERÁN CONTENER LOS CONTRATOS DE APERTURA DE CRÉDITO, ESPECIE TARJETAS DE CRÉDITO; ASÍ COMO LA METODOLOGÍA Y LA FÓRMULA DEL CÁLCULO DE LOS INTERESES.	129.08	6-06-08	38.952 13-06-08	SISTEMA BANCARIO.
MODIFICACIÓN DEL MANUAL DE CONTABILIDAD PARA BANCOS, OTRAS INSTITUCIONES FINANCIERAS Y ENTIDADES DE AHORRO Y PRÉSTAMO.	029.08A	31-01-08	5.881 (E) 7-05-08	SISTEMA BANCARIO.
EXCEPCIÓN DADA A LAS INSTITUCIONES FINANCIERAS PARA ADQUIRIR UN PORCENTAJE MAYOR AL VEINTE POR CIENTO (20%) DEL CAPITAL SOCIAL DE LAS SOCIEDADES DE GARANTÍAS RECÍPROCAS.	002.08	8-01-08	38.855 22-01-08	SISTEMA BANCARIO



**CUADRO SINÓPTICO DE LAS PRINCIPALES RESOLUCIONES Y/O CIRCULARES VIGENTES  
EMITIDAS POR LA SUPERINTENDENCIA DE BANCOS Y OTRAS INSTITUCIONES FINANCIERAS Y POR  
LA EXTINTA JUNTA DE REGULACIÓN FINANCIERA**

**R E S O L U C I O N E S**

<b>MATERIA</b>	<b>NÚMERO</b>	<b>FECHA</b>	<b>NÚMERO Y FECHA DE GACETA OFICIAL</b>	<b>AMBITO DE APLICACIÓN Y/O INSTITUCIONES QUE REGULA</b>
SE RESUELVE, ENTRE OTROS ASPECTOS: <ul style="list-style-type: none"> <li>• PROHIBIR LA EMISIÓN DE TARJETAS PREPAGADAS, DESTINADAS A LA ADQUISICIÓN DE DIVISAS A SER AUTORIZADAS POR LA COMISIÓN DE ADMINISTRACIÓN DE DIVISAS (CADIVI) PARA EL PAGO DE CONSUMOS DE BIENES Y PRESTACIÓN DE SERVICIOS A EFECTUARSE CON OCASIÓN DE VIAJES AL EXTERIOR, CONSUMOS ELECTRÓNICOS Y ADELANTOS EN EFECTIVO EN CAJEROS ELECTRÓNICO.</li> <li>• LAS TARJETAS PREPAGADAS DE LOS USUARIOS QUE SE ENCUENTREN FUERA DEL TERRITORIO NACIONAL PODRÁN SER UTILIZADAS PARA CONSUMOS EN EL EXTERIOR BAJO LAS MODALIDADES DE: VIAJES AL EXTERIOR Y ADELANTOS DE EFECTIVO A TRAVÉS DE CAJEROS AUTOMÁTICOS, PARA SUFRAGAR LOS GASTOS DE SOSTENIMIENTO HASTA EL 11 DE ENERO DE 2008.</li> </ul>	426.07	28-12-07	38.840 28-12-07	SISTEMA BANCARIO.
MODIFICACIÓN DEL MANUAL DE CONTABILIDAD PARA LAS CASAS DE CAMBIO.	424.07	21-12-07	38.851 16-01-08	CC.
MODIFICACIÓN DEL MANUAL DE CONTABILIDAD PARA BANCOS, OTRAS INSTITUCIONES FINANCIERAS Y ENTIDADES DE AHORRO Y PRÉSTAMO.	423.07	21-12-07	5.871 (E) 4-01-08	SISTEMA BANCARIO.
MODIFICACIÓN DEL MANUAL DE CONTABILIDAD PARA EL SISTEMA NACIONAL DE GARANTÍAS RECÍPROCAS PARA LA PEQUEÑA Y MEDIANA EMPRESA.	422.07	21-12-07	5.871 (E) 4-01-08	S.G.R.
MODIFICACIÓN DEL MANUAL DE CONTABILIDAD PARA BANCOS, OTRAS INSTITUCIONES FINANCIERAS Y ENTIDADES DE AHORRO Y PRÉSTAMO.	410.07	5-12-07	5.868 (E) 28-12-07	SISTEMA BANCARIO.
INSTRUCCIÓN RELATIVA A LA OBLIGATORIEDAD DE SUMINISTRAR POR LO MENOS UNA (1) CHEQUERA ACTIVADA AL CUENTACORRIENTISTA AL MOMENTO DE LA APERTURA DE LA CUENTA. ES DE SEÑALAR QUE LA DISPONIBILIDAD DE	385.07	15-11-07	38.825 5-12-07	SISTEMA BANCARIO.

**CUADRO SINÓPTICO DE LAS PRINCIPALES RESOLUCIONES Y/O CIRCULARES VIGENTES  
EMITIDAS POR LA SUPERINTENDENCIA DE BANCOS Y OTRAS INSTITUCIONES FINANCIERAS Y POR  
LA EXTINTA JUNTA DE REGULACIÓN FINANCIERA**

**RESOLUCIONES**

MATERIA	NÚMERO	FECHA	NÚMERO Y FECHA DE GACETA OFICIAL	AMBITO DE APLICACIÓN Y/O INSTITUCIONES QUE REGULA
LOS RECURSOS SERÁ INMEDIATA, SIEMPRE Y CUANDO EL DEPÓSITO SE REALICE EN EFECTIVO O CHEQUE DE LA INSTITUCIÓN FINANCIERA DONDE SE ABRIÓ LA CUENTA, CASO CONTRARIO, LOS FONDOS ESTARÁN DISPONIBLES CUANDO SE CUMPLAN LOS PLAZOS ESTABLECIDOS EN EL PROCESO DE LA CÁMARA DE COMPENSACIÓN DEL BANCO CENTRAL DE VENEZUELA.				
SE INSTRUYE A LOS SUJETOS OBLIGADOS A SUMINISTRAR POR LO MENOS UNA (1) COPIA DEL DOCUMENTO DE PRÉSTAMO DEBIDAMENTE PROTOCOLIZADO AL DEUDOR HIPOTECARIO, EN EL MOMENTO DEL OTORGAMIENTO Y LIQUIDACIÓN DEL CRÉDITO.	377.07	14-11-07	38.820 28-11-07	SISTEMA BANCARIO.
SE PROHIBE A LAS INSTITUCIONES FINANCIERAS REALIZAR PRÁCTICAS ANATOCISTAS EN EL CÁLCULO DE LOS INTERESES EN EL FINANCIAMIENTO OTORGADO BAJO LA MODALIDAD DE TARJETAS DE CRÉDITO	228.07	2-09-07	38.800 31-10-07	SISTEMA BANCARIO.
SE INSTRUYE A LAS INSTITUCIONES FINANCIERAS LA TRANSFERENCIA MENSUAL A LAS CUENTAS DE PASIVO DE LOS SALDOS DE LOS DERECHOS Y PARTICIPACIONES SOBRE LAS INVERSIONES EN TÍTULOS O VALORES CEDIDAS AL PÚBLICO, QUE MANTENGAN CONTABILIZADOS AL 31 DE MARZO DE 2007, EN LAS CUENTAS DE ACTIVO.	092.07	28-03-07	38.688 22-05-07	BU, FMM.
SE RESUELVE, ENTRE OTROS ASPECTOS QUE EL SALDO REFLEJADO EN LA SUBCUENTA 181.05 PLUSVALÍA CORRESPONDIENTE AL CIERRE DEL MES DE MARZO DE 2007, SE DIVIDIRÁ EN CUARENTA Y OCHO (48) PORCIONES QUE SERÁN DEDUCIDAS MENSUALMENTE EN UN PLAZO QUE NO EXCEDERÁ DEL 31 DE MARZO DEL AÑO 2011; SIENDO ESTE PLAZO DE TIEMPO QUE RESTA A LAS INSTITUCIONES	058.07	15-02-07	38.648 20-03-07	SISTEMA BANCARIO.

**CUADRO SINÓPTICO DE LAS PRINCIPALES RESOLUCIONES Y/O CIRCULARES VIGENTES  
EMITIDAS POR LA SUPERINTENDENCIA DE BANCOS Y OTRAS INSTITUCIONES FINANCIERAS Y POR  
LA EXTINTA JUNTA DE REGULACIÓN FINANCIERA**

**R E S O L U C I O N E S**

<b>MATERIA</b>	<b>NÚMERO</b>	<b>FECHA</b>	<b>NÚMERO Y FECHA DE GACETA OFICIAL</b>	<b>AMBITO DE APLICACIÓN Y/O INSTITUCIONES QUE REGULA</b>
FINANCIERAS PARA QUE TRANSFIERAN A LAS CUENTAS DE PASIVO, LOS SALDOS DE LOS DERECHOS Y PARTICIPACIONES SOBRE LAS INVERSIONES EN TÍTULOS O VALORES CEDIDAS AL PÚBLICO.				
MODIFICACIONES AL MANUAL DE CONTABILIDAD PARA BANCOS, OTRAS INSTITUCIONES FINANCIERAS Y ENTIDADES DE AHORRO Y PRÉSTAMO.	341.06	27-06-06	5.818 (E) 15-08-06	SISTEMA BANCARIO.
SE ESTABLECE EL ÍNDICE DE SOLVENCIA PATRIMONIAL A LOS BANCOS Y DEMÁS INSTITUCIONES FINANCIERAS REGIDAS POR EL DECRETO CON FUERZA DE LEY DE REFORMA DE LA LEY GENERAL DE BANCOS Y OTRAS INSTITUCIONES FINANCIERAS.	233.06	12-04-06	38.439 15-05-06	SISTEMA BANCARIO.
MODIFICACIONES DEL MANUAL DE CONTABILIDAD PARA BANCOS, OTRAS INSTITUCIONES FINANCIERAS Y ENTIDADES DE AHORRO Y PRÉSTAMO, CON VIGENCIA A PARTIR DEL 10 DE AGOSTO DE 2005.	350.05	27-07-05	38.247 10-08-05	SISTEMA BANCARIO.
SE INSTRUYE REESTRUCTURAR LOS CRÉDITOS OTORGADOS POR LAS INSTITUCIONES FINANCIERAS DESTINADOS A LA ADQUISICIÓN DE VEHÍCULOS CON RESERVA DE DOMINIO BAJO LA MODALIDAD DE “CUOTA BALÓN” QUE SIRVA COMO INSTRUMENTO DE TRABAJO PARA LOS ADQUIRIENTES, O QUE POR SU VALOR SEAN CONSIDERADOS VEHÍCULOS POPULARES.	137.05	18-04-05	38.185 12-05-05	BU, BC.
MODIFICACIONES DEL MANUAL DE CONTABILIDAD PARA BANCOS, OTRAS INSTITUCIONES FINANCIERAS Y ENTIDADES DE AHORRO Y PRÉSTAMO, CON VIGENCIA A PARTIR DEL 7 DE MARZO DE 2005.	050.05	3-03-05	38.141 17-03-05	SISTEMA BANCARIO.
NORMAS RELATIVAS A LA VALORACIÓN Y CONTABILIZACIÓN DE LOS ACTIVOS Y PASIVOS EN MONEDA EXTRANJERA DEL BANCO CENTRAL DE VENEZUELA.	330.04	29-06-04	*	BCV.

**CUADRO SINÓPTICO DE LAS PRINCIPALES RESOLUCIONES Y/O CIRCULARES VIGENTES  
EMITIDAS POR LA SUPERINTENDENCIA DE BANCOS Y OTRAS INSTITUCIONES FINANCIERAS Y POR  
LA EXTINTA JUNTA DE REGULACIÓN FINANCIERA**

**RESOLUCIONES**

<b>MATERIA</b>	<b>NÚMERO</b>	<b>FECHA</b>	<b>NÚMERO Y FECHA DE GACETA OFICIAL</b>	<b>AMBITO DE APLICACIÓN Y/O INSTITUCIONES QUE REGULA</b>
LAS CASAS DE CAMBIO DEBERÁN CONSTITUIR, UNA FIANZA DE FIEL CUMPLIMIENTO POR LA CANTIDAD DE UN MIL CIENTO UNIDADES TRIBUTARIAS (1.100 U.T.) PARA LA OFICINA PRINCIPAL Y CIENTO DIEZ UNIDADES TRIBUTARIAS (110 U.T.) PARA CADA SUCURSAL O PARA CUALQUIER CLASE DE OFICINA QUE PRESTE SERVICIOS AL PÚBLICO, COMO GARANTÍA DE LAS OPERACIONES QUE REALICEN CADA UNA DE ELLAS COMO CASAS DE CAMBIO.	268.04	31-05-04	37.952 3-06-04	CC.
MODIFICACIONES DEL MANUAL DE CONTABILIDAD PARA BANCOS, OTRAS INSTITUCIONES FINANCIERAS Y ENTIDADES DE AHORRO Y PRÉSTAMO, CON VIGENCIA A PARTIR DEL 1 DE FEBRERO DE 2004.	130.04	3-03-04	37.900 17-03-04	SISTEMA BANCARIO.
PROCEDIMIENTO A SEGUIR POR LOS INTERVENTORES EN LA ENAJENACIÓN DE ACTIVOS DE LAS EMPRESAS RELACIONADAS CON LOS GRUPOS FINANCIEROS EN SITUACIÓN ESPECIAL.	340.03	15-12-03	37.845 23-12-03	A LOS INTERVENTORES DE EMPRESAS RELACIONADAS CON LOS GRUPOS FINANCIEROS EN SITUACIÓN ESPECIAL.

\* No se publica en Gaceta Oficial

MODIFICACIONES DEL MANUAL DE CONTABILIDAD PARA BANCOS, OTRAS INSTITUCIONES FINANCIERAS Y ENTIDADES DE AHORRO Y PRÉSTAMO, CON VIGENCIA A PARTIR DEL 1 DE OCTUBRE DE 2003.	232.03	09-09-03	37.774 12-09-03	SISTEMA BANCARIO.
NORMAS PARA UNA ADECUADA ADMINISTRACIÓN DE RIESGOS.	136.03	29-05-03	37.703 03-06-03	SISTEMA BANCARIO.

**CUADRO SINÓPTICO DE LAS PRINCIPALES RESOLUCIONES Y/O CIRCULARES VIGENTES  
EMITIDAS POR LA SUPERINTENDENCIA DE BANCOS Y OTRAS INSTITUCIONES FINANCIERAS Y POR  
LA EXTINTA JUNTA DE REGULACIÓN FINANCIERA**

**RESOLUCIONES**

<b>MATERIA</b>	<b>NÚMERO</b>	<b>FECHA</b>	<b>NÚMERO Y FECHA DE GACETA OFICIAL</b>	<b>AMBITO DE APLICACIÓN Y/O INSTITUCIONES QUE REGULA</b>
MODIFICACIONES DEL MANUAL DE CONTABILIDAD PARA BANCOS, OTRAS INSTITUCIONES FINANCIERAS Y ENTIDADES DE AHORRO Y PRÉSTAMO, CON VIGENCIA A PARTIR DEL 1 DE MAYO DE 2003.	135.03	28-05-03	37.703 03-06-03	SISTEMA BANCARIO.
MODIFICACIONES DEL MANUAL DE CONTABILIDAD PARA BANCOS, OTRAS INSTITUCIONES FINANCIERAS Y ENTIDADES DE AHORRO Y PRÉSTAMO, CON VIGENCIA A PARTIR DEL 1 DE DICIEMBRE DE 2002.	252.02	24-12-02	37.613 20-01-03	SISTEMA BANCARIO.
MODIFICACIONES EFECTUADAS AL MANUAL DE CONTABILIDAD PARA BANCOS, OTRAS INSTITUCIONES FINANCIERAS Y ENTIDADES DE AHORRO Y PRÉSTAMO, CON VIGENCIA A PARTIR DEL 1 DE NOVIEMBRE DE 2002.	206.02	31-10-02	5.611 (E) 06-12-02	SISTEMA BANCARIO.
MODIFICACIONES EFECTUADAS AL MANUAL DE CONTABILIDAD PARA BANCOS, OTRAS INSTITUCIONES FINANCIERAS Y ENTIDADES DE AHORRO Y PRÉSTAMO, RELATIVAS A LOS CRÉDITOS INDEXADOS Y CRÉDITOS DESTINADOS A LA ADQUISICIÓN DE VEHÍCULOS CON RESERVA DE DOMINIO BAJO LA MODALIDAD DE “CUOTA BALÓN”, CON VIGENCIA A PARTIR DEL 01 DE OCTUBRE DE 2002.	198.02	25-10-02	5.608 (E) 07-11-02	SISTEMA BANCARIO.

**CUADRO SINÓPTICO DE LAS PRINCIPALES RESOLUCIONES Y/O CIRCULARES VIGENTES  
EMITIDAS POR LA SUPERINTENDENCIA DE BANCOS Y OTRAS INSTITUCIONES FINANCIERAS Y POR  
LA EXTINTA JUNTA DE REGULACIÓN FINANCIERA**

**RESOLUCIONES**

<b>MATERIA</b>	<b>NÚMERO</b>	<b>FECHA</b>	<b>NÚMERO Y FECHA DE GACETA OFICIAL</b>	<b>AMBITO DE APLICACIÓN Y/O INSTITUCIONES QUE REGULA</b>
NORMAS RELATIVAS A LA PROTECCIÓN DE LOS USUARIOS DE LOS SERVICIOS FINANCIEROS.	147.02	28-08-02	37.517 30-08-02	SISTEMA BANCARIO.
ESTABLECIMIENTO DE LAS DEFINICIONES Y DISPOSICIONES QUE COMPLEMENTAN LA RESOLUCIÓN NRO. 055.02 DE FECHA 26 DE ABRIL DE 2002, PARA LA REESTRUCTURACIÓN DE LOS CRÉDITOS INDEXADOS Y CRÉDITOS DESTINADOS A LA ADQUISICIÓN DE VEHÍCULOS CON RESERVA DE DOMINIO, BAJO LA MODALIDAD DE “CUOTA BALÓN”; ASÍ COMO LAS METODOLOGÍAS QUE DEBEN SEGUIR LAS INSTITUCIONES FINANCIERAS PARA EL RECÁLULO DE LOS REFERIDOS CRÉDITOS.	145.02	28-08-02	37.516 29-08-02	BU, BC, BH y EAP.
PROHIBICIÓN DEL OTORGAMIENTO DE CRÉDITOS HIPOTECARIOS INDEXADOS FUERA DEL SISTEMA DE AHORRO HABITACIONAL. IGUALMENTE SE ESTABLECE EL PROCEDIMIENTO QUE DEBERÁN SEGUIR LAS INSTITUCIONES FINANCIERAS EN LA REESTRUCTURACIÓN DE LOS CRÉDITOS INDEXADOS Y LOS DESTINADOS A LA ADQUISICIÓN DE VEHÍCULOS CON RESERVA DE DOMINIO OTORGADOS BAJO LA MODALIDAD DE “CUOTA BALÓN”.	055.02	26-04-02	37.433 30-04-02	BU, BC, BH y EAP.
MODIFICACIONES AL MANUAL DE CONTABILIDAD PARA LAS CASAS DE CAMBIO CON VIGENCIA A PARTIR DEL 01-01-02.	012.02	29-01-02	37.383 13-02-02	CC.
NORMAS RELATIVAS A LA CLASIFICACIÓN DEL RIESGO EN LA CARTERA DE MICROCRÉDITOS Y CÁLCULO DE SUS PROVISIONES.	010.02	24-01-02	5.577 (E) 31-01-02	BU, BC y EAP.
NORMAS SOBRE PREVENCIÓN, CONTROL Y FISCALIZACIÓN DE LAS OPERACIONES DE LEGITIMACIÓN DE CAPITALES.	185.01	12-09-01	37.287 20-09-01	ENTES SUPERVISADOS POR LA SUDEBAN.
LÍMITES PARA LA INVERSIÓN DE LOS RECURSOS DEL FONDO DE RESERVA PARA RIESGO Y DEL FONDO OPERATIVO DE LAS SOCIEDADES DE GARANTÍAS RECÍPROCAS.	109.01	12-06-01	37.221 18-06-01	SGR.
ESTABLECIMIENTO DEL MANUAL DE CONTABILIDAD PARA	053.01	20-03-01	37.172	CC.

**CUADRO SINÓPTICO DE LAS PRINCIPALES RESOLUCIONES Y/O CIRCULARES VIGENTES  
EMITIDAS POR LA SUPERINTENDENCIA DE BANCOS Y OTRAS INSTITUCIONES FINANCIERAS Y POR  
LA EXTINTA JUNTA DE REGULACIÓN FINANCIERA**

**RESOLUCIONES**

MATERIA	NÚMERO	FECHA	NÚMERO Y FECHA DE GACETA OFICIAL	AMBITO DE APLICACIÓN Y/O INSTITUCIONES QUE REGULA
LAS CASAS DE CAMBIO CON VIGENCIA A PARTIR DEL 01-01-02.			03-04-01	
ESTABLECIMIENTO DEL MANUAL DE CONTABILIDAD PARA BANCOS, OTRAS INSTITUCIONES FINANCIERAS Y ENTIDADES DE AHORRO Y PRÉSTAMO, CON VIGENCIA A PARTIR DEL 01-01-02.	270.01	21-12-01	5.572 (E) 17-01-02	SISTEMA BANCARIO.
PROCEDIMIENTO A TRAVÉS DEL CUAL LOS FONDOS NACIONALES DE GARANTÍAS RECÍPROCAS Y LAS SOCIEDADES DE GARANTÍAS RECÍPROCAS INFORMARÁN SOBRE LOS CONTRATOS DE AVALES Y FIANZAS.	110.01	12-06-01	37.221 18-06-01	FNGR y SGR.
ESTABLECIMIENTO DEL MANUAL DE CONTABILIDAD PARA EL SISTEMA NACIONAL DE GARANTÍAS RECÍPROCAS PARA LA PEQUEÑA Y MEDIANA EMPRESA CON VIGENCIA A PARTIR DEL 1 DE ENERO DE 2001.	352.00	15-12-00	37.105 22-12-00	SNGR.
NORMAS QUE REGULAN LAS OPERACIONES DE FIDEICOMISOS.	179.00	30-05-00	36.966 06-06-00	SISTEMA BANCARIO.
NORMAS DE PROMOCIÓN, CONSTITUCIÓN Y FUNCIONAMIENTO DE LOS FONDOS NACIONALES DE GARANTÍAS RECÍPROCAS Y DE LAS SOCIEDADES DE GARANTÍAS RECÍPROCAS.	180.00	30-05-00	36.969 09-06-00	SNGR.
CONSTITUCIÓN POR PARTE DE LAS INSTITUCIONES FINANCIERAS DE UN APARTADO DEL 50% DE LOS RESULTADOS ACUMULADOS A SUPERÁVIT RESTRINGIDO, ASÍ COMO, LA REMISIÓN DE LOS ESTADOS FINANCIEROS REEXPRESADOS COMO INFORMACIÓN COMPLEMENTARIA.	329.99	28-12-99	36.859 29-12-99	SISTEMA BANCARIO.
SE ESTABLECE: - QUE CONSIDERA PCGA LA SUDEBAN. - QUE LOS INFORMES AUDITADOS DEBEN PRESENTARSE SIN SALVEDADES. - LOS PORCENTAJES DE ADECUACIÓN PATRIMONIAL. - EL TRATAMIENTO DE LAS INVERSIONES EN TÍTULOS	198	17-06-99	36.726 18-06-99	SISTEMA BANCARIO.

**CUADRO SINÓPTICO DE LAS PRINCIPALES RESOLUCIONES Y/O CIRCULARES VIGENTES  
EMITIDAS POR LA SUPERINTENDENCIA DE BANCOS Y OTRAS INSTITUCIONES FINANCIERAS Y POR  
LA EXTINTA JUNTA DE REGULACIÓN FINANCIERA**

**RESOLUCIONES**

<b>MATERIA</b>	<b>NÚMERO</b>	<b>FECHA</b>	<b>NÚMERO Y FECHA DE GACETA OFICIAL</b>	<b>AMBITO DE APLICACIÓN Y/O INSTITUCIONES QUE REGULA</b>
VALORES. -EL TRATAMIENTO DE LA PROVISIÓN PARA LA CARTERA DE CRÉDITOS. -LAS FORMAS Y PLAZOS DE PRESENTACIÓN DE LOS ESTADOS FINANCIEROS. -EL TRATAMIENTO DE LOS BIENES RECIBIDOS EN PAGO. - EL TRATAMIENTO DEL I.S.L.R. DIFERIDO.				
NORMAS RELATIVAS AL REGISTRO DE LOS PERITOS AVALUADORES.	198.98	25-09-98	36.563 20-10-98	PA.
NORMAS RELATIVAS AL REGISTRO DE CONTADORES PÚBLICOS EN EL EJERCICIO INDEPENDIENTE DE LA PROFESIÓN.	199.98	25-09-98	36.563 20-10-98	CP.
NORMAS RELATIVAS AL FUNCIONAMIENTO DEL SISTEMA DE INFORMACIÓN CENTRAL DE RIESGO (SICRI).	001-06-1998	26-06-98	36.484 29-06-98	SISTEMA BANCARIO.
NORMAS PARA LA AUTORIZACIÓN Y FUNCIONAMIENTO DE LOS OPERADORES CAMBIARIOS FRONTERIZOS.	006-0598	13-05-98	36.510 05-08-98	OCF.
NORMAS RELATIVAS A LA CLASIFICACIÓN DEL RIESGO EN LA CARTERA DE CRÉDITOS Y CÁLCULO DE SUS PROVISIONES.	009-1197	28-11-97	36.433 15-04-98	SISTEMA BANCARIO.
AUTORIZACIÓN PARA PUBLICAR LOS ESTADOS FINANCIEROS AUDITADOS AL 30 DE JUNIO Y 31 DE DICIEMBRE, CON LAS NOTAS CORRESPONDIENTES Y EL DICTAMEN DE LOS AUDITORES EXTERNOS, EN UN ÓRGANO DE DIFUSIÓN EMITIDO POR LA ASOCIACIÓN BANCARIA DE VENEZUELA Y POR LA FEDERACIÓN VENEZOLANA DE ENTIDADES DE AHORRO Y PRÉSTAMO.	395.97	29-08-97	36.284 04-09-97	SISTEMA BANCARIO.
EFFECTUAR AL CIERRE DE CADA SEMESTRE UNA EVALUACIÓN DE LA CARTERA DE INVERSIONES A FIN DE DETERMINAR LA PROVISIÓN GENÉRICA Y LA ESPECÍFICA POR DESVALORIZACIÓN O IRRECUPERABILIDAD DE ESTAS INVERSIONES.	360.97	29-07-97	36.259 31-07-97	FOGADE.



**CUADRO SINÓPTICO DE LAS PRINCIPALES RESOLUCIONES Y/O CIRCULARES VIGENTES  
EMITIDAS POR LA SUPERINTENDENCIA DE BANCOS Y OTRAS INSTITUCIONES FINANCIERAS Y POR  
LA EXTINTA JUNTA DE REGULACIÓN FINANCIERA**

**RESOLUCIONES**

<b>MATERIA</b>	<b>NÚMERO</b>	<b>FECHA</b>	<b>NÚMERO Y FECHA DE GACETA OFICIAL</b>	<b>AMBITO DE APLICACIÓN Y/O INSTITUCIONES QUE REGULA</b>
EFFECTUAR AL CIERRE DE CADA SEMESTRE UNA EVALUACIÓN DE LOS AUXILIOS FINANCIEROS OTORGADOS MEDIANTE CRÉDITOS O FINANCIAMIENTOS, O LA ADQUISICIÓN DE BIENES MUEBLES E INMUEBLES ADQUIRIDOS POR FOGADE.	359.97	29-07-97	36.259 31-07-97	FOGADE.
ESTABLECIMIENTO DEL MANUAL DE CONTABILIDAD PARA EL FONDO DE GARANTÍA DE DEPÓSITOS Y PROTECCIÓN BANCARIA (FOGADE), CON VIGENCIA A PARTIR DEL SEGUNDO SEMESTRE DE 1997.	358.97	29-07-97	36.259 31-07-97	FOGADE.
NORMAS QUE REGIRÁN LA CONSTITUCIÓN DE LA PROVISIÓN ESPECIAL Y LOS PROCEDIMIENTOS QUE DEBERÁN SEGUIRSE PARA LA CONSTITUCIÓN DE LA MISMA POR LA ADQUISICIÓN DE LOS BIENES, O DE LAS ACCIONES CUANDO ESTO SIGNIFIQUE CONTROL ACCIONARIO POR PARTE DE FOGADE.	357.97	29-07-97	36.259 31-07-97	FOGADE
CRITERIOS Y REGLAS PARA LA EVALUACIÓN DE LOS ACTIVOS QUE ADQUIERA O RECIBA EN GARANTÍA FOGADE, CON MOTIVO DE LOS AUXILIOS FINANCIEROS OTORGADOS PARA ESTABLECER LA SOLVENCIA DE LOS BANCOS O INSTITUCIONES FINANCIERAS.	356.97	29-07-97	36.259 31-07-97	FOGADE.
CONDICIONES PARA LA FUSIÓN O TRANSFORMACIÓN EN BANCA UNIVERSAL.	001-0496	10-04-96	35.949 30-04-96	SISTEMA BANCARIO.
NORMAS PARA EL PAGO DE OBLIGACIONES CON ACRENCIAS, EN LOS CASOS DE BANCOS INTERVENIDOS.	024-96	28-02-96	35.912 04-03-96	SISTEMA BANCARIO.
NORMAS DE CONSOLIDACIÓN Y COMBINACIÓN DE LOS BALANCES Y LAS CUENTAS DE RESULTADO DE BANCOS Y OTRAS INSTITUCIONES FINANCIERAS.	176.95	26-12-95	5.030 (E) 28-12-95	SISTEMA BANCARIO.
NORMAS SOBRE LA INFORMACIÓN QUE DEBEN SUMINISTRAR LAS OFICINAS DE REPRESENTACIÓN DE BANCOS EXTRANJEROS EN VENEZUELA.	074-95	07-04-95	35.697 25-04-95	ORBE.

**CUADRO SINÓPTICO DE LAS PRINCIPALES RESOLUCIONES Y/O CIRCULARES VIGENTES  
EMITIDAS POR LA SUPERINTENDENCIA DE BANCOS Y OTRAS INSTITUCIONES FINANCIERAS Y POR  
LA EXTINTA JUNTA DE REGULACIÓN FINANCIERA**

**RESOLUCIONES**

<b>MATERIA</b>	<b>NÚMERO</b>	<b>FECHA</b>	<b>NÚMERO Y FECHA DE GACETA OFICIAL</b>	<b>AMBITO DE APLICACIÓN Y/O INSTITUCIONES QUE REGULA</b>
FIJACIÓN DE PARAMETROS CONFORME A LOS CUALES SE DEBERÁN ELABORAR LOS INFORMES DE AUDITORÍA EXTERNA.	097-94	31-08-94	4.776 (E) 05-09-94	SISTEMA BANCARIO.
NORMAS QUE REGIRÁN LAS OPERACIONES EN MESA DE DINERO Y SIMILARES.	020-94	24-02-94	35.419 11-03-94	SISTEMA BANCARIO.

**CUADRO SINÓPTICO DE LAS PRINCIPALES RESOLUCIONES Y/O CIRCULARES VIGENTES  
EMITIDAS POR LA SUPERINTENDENCIA DE BANCOS Y OTRAS INSTITUCIONES FINANCIERAS Y POR  
LA EXTINTA JUNTA DE REGULACIÓN FINANCIERA**

**CIRCULARES**

MATERIA	NÚMERO	FECHA	AMBITO DE APLICACIÓN Y/O INSTITUCIONES QUE REGULA
SE LE INFORMA A LAS INSTITUCIONES BANCARIAS LAS MODIFICACIONES DEL MANUAL DE CONTABILIDAD PARA EL SISTEMA NACIONAL DE GARANTÍAS RECÍPROCAS PARA LA PEQUEÑA Y MEDIANA EMPRESA.	SIB-II-GGR-GNP-07613	29-03-11	FNGR, SGR.
SE LE INFORMA A LAS INSTITUCIONES BANCARIAS PRÓRROGA PARA LA CONSIGNACIÓN DE LA SOLICITUD DE AUTORIZACIÓN DE TRANSFORMACIÓN Y/O FUSIÓN O CAPITALIZACIÓN.	SIB-II-GGR-GNP-07397	25-03-11	BU, BC, BD, CC, OCF, IMCP.
SE INSTRUYE A LAS INSTITUCIONES BANCARIAS EVITAR LA DISCRIMINACIÓN, RESTRICCIÓN, DISUACIÓN O PROHIBICIÓN DE APERTURA DE CUENTAS DE AHORRO Y/O DEPÓSITOS A PLAZO.	SIB-II-GGR-GNP-05851	15-03-11	BU, BC, BD.
SE LE INFORMA A LAS INSTITUCIONES BANCARIAS LA EMISIÓN DE LA RESOLUCIÓN N° 063.11 DEL 18 DE FEBRERO DE 2011, CONTENTIVA DE LAS NORMAS QUE ESTABLECEN LOS LINEAMIENTOS Y REQUISITOS QUE DEBEN CONSIGNAR LAS ASAMBLEAS DE ACCIONISTAS DE LAS INSTITUCIONES BANCARIAS, CASAS DE CAMBIO Y OPERADORES CAMBIARIOS FRONTERIZOS.	SIB-II-GGR-GNP-05850	15-03-11	BU, BC, AF, BD, BANCOEX, BANDES, CC, OCF, IMCP.
SE LE INFORMA SOCIEDADES Y FONDOS DE GARANTÍAS RECÍPROCAS EL PLAZO PARA LA REMISIÓN DE LOS RECAUDOS CORRESPONDIENTES A LAS ASAMBLEAS GENERALES DE ACCIONISTAS ORDINARIAS O EXTRAORDINARIAS AL CIERRE DEL MES DE MARZO DE 2011.	SIB-II-GGR-GNP-05401	11-03-11	SGR, FNGR.
SE LE INFORMA A LOS FONDOS Y SOCIEDADES DE CAPITAL DE RIESGO EL PLAZO PARA LA REMISIÓN DE LOS RECAUDOS CORRESPONDIENTES A LAS ASAMBLEAS ORDINARIAS O EXTRAORDINARIAS AL CIERRE DEL MES DE MARZO DE 2010	SIB-II-GGR-GNP-05400	11-03-11	FCR, SCR.
SE LE INFORMA A LAS INSTITUCIONES BANCARIAS QUE DEBERAN REMITIR A LA SUPERINTENDENCIA DE LAS INSTITUCIONES DEL SECTOR BANCARIO LOS FORMULARIOS EXTERNOS VIGENTES EN MEDIOS MAGNÉTICOS A TRAVÉS DE DISCOS COMPACTOS.	SIB-II-GGR-GNP-05144	09-03-11	BU, BC, BD, BI, AF, EAP, IMCP.
SE LE INFORMA A LAS INSTITUCIONES BANCARIAS QUE SE LES CONCEDE PRÓRROGA PARA LA ADECUACIÓN A LAS DISPOSICIONES TRANSITORIAS DÉCIMA PRIMERA Y DÉCIMA SEGUNDA DE LA LEY DE INSTITUCIONES DEL SECTOR BANCARIO.	SIB-II-GGR-GNP-05143	09-03-11	BU, BC, BD, AF, EAP, IMCP.

**CUADRO SINÓPTICO DE LAS PRINCIPALES RESOLUCIONES Y/O CIRCULARES VIGENTES  
EMITIDAS POR LA SUPERINTENDENCIA DE BANCOS Y OTRAS INSTITUCIONES FINANCIERAS Y POR  
LA EXTINTA JUNTA DE REGULACIÓN FINANCIERA**

**CIRCULARES**

MATERIA	NÚMERO	FECHA	AMBITO DE APLICACIÓN Y/O INSTITUCIONES QUE REGULA
SE LE INFORMA A LAS INSTITUCIONES BANCARIAS LAS NORMAS QUE ESTABLECEN LOS LINEAMIENTOS Y REQUISITOS QUE DEBEN CONSIGNAR LAS ASAMBLEAS DE ACCIONISTAS DE LAS INSTITUCIONES BANCARIAS, CASAS DE CAMBIO Y OPERADORES CAMBIARIOS FRONTERIZOS.	SIB-II-GGR-GNP-04633	28-02-11	BU, BC, AF, BD, BANCOEX, BANDES, CC, OCF, IMCP.
SE LE INFORMA QUE LAS CUENTAS DE PENSIONES Y JUBILACIONES QUE NO TENGAN MOVIMIENTO O ESTEN INACTIVAS POR UN PERÍODO DE TRES (3) MESES DEBERAN LAS INSTITUCIONES BANCARIAS REINTEGRAL AL INSTITUTO VENEZOLANO DE LOS SEGUROS SOCIALES EL PAGO.	SIB-II-GGR-GNP-03983	24-02-11	BU, BC, BH, BI, BD, FMM, EAP, IMCP.
SE SOLICITA INFORMACIÓN A LAS INSTITUCIONES BANCARIAS REFERENTE A LOS CRÉDITOS MANTENIDOS EN LAS EMPRESAS QUE SE ENCUENTRAN EN PROCESO DE EXPROPIACIÓN, OCUPACIÓN E INTERVENCIÓN POR PARTE DEL ESTADO VENEZOLANO	SIB-II-GGR-GNP-03437	18-02-11	BU, BC, BD, AF, IMCP.
SE SOLICITA INFORMACIÓN A LAS INSTITUCIONES BANCARIAS REFERENTE A LOS CRÉDITOS AGRÍCOLAS.	SIB-II-GGR-GNP-03256	16-02-11	BU, BC.
SE LE INFORMA A LAS INSTITUCIONES BANCARIAS QUE LOS CONTRATOS RELATIVOS A LA CUSTODIA DE LOS TÍTULOS VALORES DE SU PROPIEDAD, DEBERÁN CONTENER UNA CLÁUSULA MEDIANTE LA CUAL SE ESTIPULE QUE LA SUPERINTENDENCIA DE LAS INSTITUCIONES DEL SECTOR BANCARIO TIENE LA FACULTAD DE SOLICITARLE AL AGENTE CUSTOSIO TODA LA INFORMACIÓN CONCERNIENTE A LOS TÍTULOS VALORES EN CUSTODIA PERTENECIENTES A ESAS INSTITUCIONES BANCARIAS.	SIB-II-GGR-GNP-00572	19-01-11	BU, BC, DI, AF, BH, BD, BSP, FDM, EAP.
SE INFORMA A LAS INSTITUCIONES FINANCIERAS CUAL SERA LA CUOTA DEL APOORTE ESPECIAL ESTABLECIDO EN EL ARTÍCULO 263, 264 Y 272 DE LA LEY GENERAL DE BANCOS Y OTRAS INSTITUCIONES FINANCIERAS CORRESPONDIENTE AL PRIMER SEMESTRE DE 2011.	SBIF-II-GGR-GNP-28694	28-12-10	BU, BC, BH, BI, BSP, BD, AF, FMM, EAP, IMCP, CD, OCF, FCR, FNGR, SGR, Y DEMÁS PERSONAS SUJETAS A LA SUPERVISIÓN Y CONTROL DE ESTA SUPERINTENDENCIA

**CUADRO SINÓPTICO DE LAS NORMAS PRUDENCIALES VIGENTES**  
**EMITIDAS POR LA SUPERINTENDENCIA DE BANCOS Y OTRAS INSTITUCIONES FINANCIERAS Y POR**  
**LA EXTINTA JUNTA DE REGULACIÓN FINANCIERA**  
**CIRCULARES**

MATERIA	NÚMERO	FECHA	AMBITO DE APLICACIÓN Y/O INSTITUCIONES QUE REGULA
			A
SE INFORMA EL ALCANCE A LA RESOLUCIÓN N°227.10 DEL 6 DE MAYO DE 2010 RELACIONADA CON LA FECHA DE PRESENTACIÓN SEMESTRAL DE LOS ESTADOS FINANCIEROS CONSOLIDADOS O COMBINADOS DE ACUERDO CON LAS NORMAS VEN-NIF, COMO INFORMACIÓN COMPLEMENTARIA.	SBIF-II-GGR-GNP-28292	28-12-10	BU, BC, BH, BI, AF, FMM, BD, EAP, BACOEX, BANDES Y IMCP.
SE LE INFORMA A LAS INSTITUCIONES BANCARIAS LAS MODIFICACIONES DEL MANUAL DE CONTABILIDAD PARA BANCOS, OTRAS INSTITUCIONES Y ENTIDADES DE AHORRO Y PRÉSTAMO.	SBIF-II-GGR-GNP-27830	23-12-10	BU, BC, BH, BI, AF, FMM, BD, EAP, BACOEX, BANDES Y IMCP.
SE INFORMA A LAS INSTITUCIONES FINANCIERAS LA PROPORCIÓN DE LOS PORCENTAJES DE SEGMENTACIÓN DE LA CARTERA DE CRÉDITO DEL SECTOR TURISMO.	SBIF-II-GGR-GNP-26577	10-12-10	BU, BC, BH, BI, EAP, IMCP.
SE INSTRUYE A LAS INSTITUCIONES FINANCIERAS LAS NORMAS PARA UNIFICAR LA INFORMACIÓN MOSTRADA EN LAS PANTALLAS DE LOS CAJEROS AUTOMÁTICOS DESTINADOS AL USO DE LOS CLIENTES Y USUARIOS DEL SISTEMA BANCARIO.	SBIF-II-GGR-GNP-22192	27-10-10	BU, BC, EAP.
SE INFORMA EL ALCANCE A LA CIRCULAR N° SBIF-II-GGMR-GNP-08555 DEL 14/06/2010 RELATIVA A LA EXCEPCIÓN REGULATORIA PARA LA ENAJENACIÓN DE LOS TÍTULOS DE LA DEUDA NACIONAL EXPRESADOS EN MONEDA EXTRANJERA REGISTRADOS EN LA CUENTA 123.00 «INVERSIÓN EN TÍTULOS VALORES MANTENIDAS HASTA SU VENCIMIENTO».	SBIF-II-GGR-GNP-17633	10-09-10	BU, BC, BI, BH, BD, AF, FMM, EAP, BACOEX e IMCP.
SE INFORMA LA AMPLIACIÓN DEL PLAZO DE CUMPLIMIENTO QUE SE ENCUENTRA ESTABLECIDO EN LA CIRCULAR N° SBIF-DSB-II-GNP-07119 DEL 19 DE MAYO DE 2010.	SBIF-II-GGIR-GRT-13588	12-08-10	BU, BC, BD, EAP, GF, OTC Y ETC.
SE INSTRUYE LOS LINEAMIENTOS DE ACCIÓN ADMINISTRATIVA RELATIVOS AL RÉGIMEN DE INFORMACIÓN A CLIENTES Y USUARIOS DEL SISTEMA BANCARIO NACIONAL SOBRE SOLICITUDES DE CRÉDITO Y/O FINANCIAMIENTO.	SBIF-DSB-II-GGTE-GNP-14082	17-09-09	BU, BC, BH, BI, AF, BDD, EAP, e IMCP.
SE INFORMAN LOS LINEAMIENTOS A SER CONSIDERADOS POR LAS INSTITUCIONES FINANCIERAS PARA EL CUMPLIMIENTO DEL PLAZO	SBIF-DSB-II-GGTE-GNP-06459	4-05-09	BU, BC, BI, BH, AF, FMM, BDD, EAP,

**CUADRO SINÓPTICO DE LAS NORMAS PRUDENCIALES VIGENTES**  
**EMITIDAS POR LA SUPERINTENDENCIA DE BANCOS Y OTRAS INSTITUCIONES FINANCIERAS Y POR**  
**LA EXTINTA JUNTA DE REGULACIÓN FINANCIERA**  
**CIRCULARES**

MATERIA	NÚMERO	FECHA	AMBITO DE APLICACIÓN Y/O INSTITUCIONES QUE REGULA
MÁXIMO DE PERMANENCIA ESTABLECIDO PARA LAS INVERSIONES EN TITULOS VALORES DISPONIBLES PARA LA VENTA.			BANCOEX e IMCP.
RATIFICACIÓN DE LA PROHIBICIÓN DE REALIZAR RIFAS, SORTEOS U OTRAS MODALIDADES SIMILARES CON EL OBJETO DE CAPTAR O MANTENER CLIENTES.	SBIF-DSB-II-GGTE-GNP-22442	4-12-08	BU, BC, BDD, BH, BI, EAP, FMM, AF e IMCP.
SE HACE DEL CONOCIMIENTO LA OBLIGATORIEDAD DE MANTENER EXISTENCIAS SUFICIENTES DE LA NUEVA FAMILIA DE MONEDAS PARA SU CANJE AL PUBLICO.	SBIF-DSB-II-GGTE-GNP-19568	14-10-08	BU, BC, BDD, BH, BI, EAP, FMM, AF, IMCP, CC y OCF.
CONSTITUCIÓN DE PROVISIÓN PARA LAS INVERSIONES MANTENIDAS EN LOS BANCOS DE INVERSIÓN MERRILL LYNCH Y LEHMAN BROTHERS.	SBIF-DSB-II-GGTE-GNP-18362	23-09-08	BU, BC, BDD, BSP, BANCOS CON LEYES ESPECIALES, BH, BI, EAP, FMM, AF, IMCP, FOGADE, CC, OCF, EEYOTC, SGR, FNGR, SCR Y FCR,
SOLICITUD DE INFORMACIÓN SOBRE POSICIÓN EXTRANJERA.	SBIF-DSB-II-GGTE-GNP-18260	19-09-08	BU, BC, BH, BDD, BI, BSP, AF, FMM, EAP, IMCP, CC, OCF, SGR, FNGR.
OBLIGACIÓN DE INFORMAR A SUS CUENTACORRIENTISTAS LOS MOVIMIENTOS DE SUS CUENTAS.	SBIF-DSB-II-GGTE-GNP-16283	13-08-08	BU, BC Y EAP.
PROHIBICIÓN DE ADQUISICIÓN Y ORDEN DE DESINCORPORACIÓN DE TITULOS VALORES INCLUYENDO NOTAS ESTRUCTURADAS DENOMINADAS EN BOLÍVARES EMITIDOS POR BANCOS EXTRANJEROS, CASAS DE BOLSA, INSTITUCIONES FINANCIERAS Y EMPRESAS FINANCIERAS EXTRANJERAS.	SBIF-DSB-GGCJ-GALE-11461	30-05-08	BU, BC, BDD, BH, BI, EAP, FMM, AF, IMCP, CC, OCF, EEyOTC, SGR, FNGR, SCR y FNCR.
NOTIFICACIÓN DEL CONTENIDO DE LA NOTA EMITIDA POR EL MINISTERIO DEL PODER POPULAR PARA LAS FINANZAS, RELACIONADA AL INCUMPLIMIENTO DE LA NORMATIVA CAMBIARIA VIGENTE DURANTE LOS AÑOS 1994-1996	SBIF-DSB-II-GGTE-GNP-08082	10-04-08	BU, BC, EAP
CON EL OBJETO DE ACTUALIZAR LA INFORMACIÓN ENVIADA Y RECIBIDA ELECTRÓNICAMENTE CON FRECUENCIA SEMANAL, MENSUAL,	SBIF-DSB-II-GGTE-GNP-03049	18-02-08	BU, BC, BI, BH, BDD, EAP, FMM, BANCO

**CUADRO SINÓPTICO DE LAS NORMAS PRUDENCIALES VIGENTES**  
**EMITIDAS POR LA SUPERINTENDENCIA DE BANCOS Y OTRAS INSTITUCIONES FINANCIERAS Y POR**  
**LA EXTINTA JUNTA DE REGULACIÓN FINANCIERA**  
**CIRCULARES**

MATERIA	NÚMERO	FECHA	AMBITO DE APLICACIÓN Y/O INSTITUCIONES QUE REGULA
TRIMESTRAL Y SEMESTRAL, SE REMITE LISTA CONTENTIVA DE LOS FORMULARIOS Y MANUALES DONDE SE INDICA LA CONDICIÓN DE VIGENTE O DEROGADA QUE PRIVARÁ EN CADA UNO DE ELLOS A PARTIR DE LA PRESENTE FECHA.			NACIONAL DE VIVIENDA Y HÁBITAT, BANCOEX, IMCP y BCV.
SE INFORMA QUE EL BALANCE GENERAL DE PUBLICACIÓN (FORMA A) Y EL ESTADO DE RESULTADOS DE PUBLICACIÓN (FORMA B) DE LAS INSTITUCIONES FINANCIERAS, CORRESPONDIENTES AL MES DE ENERO DE 2008 Y MESES SUBSIGUIENTES, DEBEN ESTAR EXPRESADOS EN BOLÍVARES SIN CÉNTIMOS.	SBIF-DSB-II-GGTE-GNP-02626	13-02-08	BU, BC, BI, BH, AF, FMM, BDD, EAP, BANCO NACIONAL DE VIVIENDA Y HÁBITAT e IMCP.
SE REMITE LA NORMATIVA QUE DEBERÁN CUMPLIR EN LA IMPLEMENTACIÓN Y USO DE LA TECNOLOGÍA DE INFORMACIÓN, SERVICIOS FINANCIEROS DESMATERIALIZADOS, BANCA ELECTRÓNICA, VIRTUAL Y EN LÍNEA.	SBIF-DSB-II-GGTI-GRT-01907	30-01-08	BU, BC, BH, BI, BDD, BSP, AF, FMM, EAP, CC, GF, OCF, EEyOTC, SGR Y FNGR.
SE INFORMA QUE EN FECHA 23 DE NOVIEMBRE DE 2007, EL BANCO CENTRAL DE VENEZUELA EMITIÓ LA COMUNICACIÓN N° CJ-197, A TRAVÉS DE LA CUAL EXPRESÓ SU CRITERIO EN CUANTO A QUE EN EL SERVICIO DE CANJE QUE PRESTARÁN LAS INSTITUCIONES FINANCIERAS AL PÚBLICO EN GENERAL A PARTIR DEL 1 DE ENERO DE 2008, DURANTE EL PROCESO DE RECONVERSIÓN MONETARIA NO EXISTE POSIBILIDAD ALGUNA DE LEGITIMAR CAPITALES.	SBIF-DSB-II-GGTE-GNP-24527	6-12-07	BU, BC, BH, BI, BDD, AF, FMM, EAP e IMCP.

**CUADRO SINÓPTICO DE LAS NORMAS PRUDENCIALES VIGENTES**  
**EMITIDAS POR LA SUPERINTENDENCIA DE BANCOS Y OTRAS INSTITUCIONES FINANCIERAS Y POR**  
**LA EXTINTA JUNTA DE REGULACIÓN FINANCIERA**  
**CIRCULARES**

MATERIA	NÚMERO	FECHA	AMBITO DE APLICACIÓN Y/O INSTITUCIONES QUE REGULA
SE INFORMA LA DECISIÓN DE LA CORTE PRIMERA DE LO CONTENCIOSO ADMINISTRATIVO EN SENTENCIAS DE FECHAS 22 DE MAYO DE 2003 Y 23 DE JUNIO DE 1998, DONDE SE RESOLVIÓ ANULAR EL REGLAMENTO DE VISADO DE ESTADOS FINANCIEROS Y OTRAS ACTUACIONES DEL CONTADOR PÚBLICO DIFUNDIDO POR LA FEDERACIÓN DE COLEGIOS DE CONTADORES PÚBLICOS DE VENEZUELA Y LA RESOLUCIÓN QUE IMPONE LA OBLIGACIÓN DE USAR “PAPEL ÚNICO DE SEGURIDAD” RESPECTIVAMENTE.	SBIF-DSB-II-GGTE-GNP-16418	31-08-07	BU, BC, BH, BI, BDD, EAP, e IMCP
SE INSTRUYE A LOS FONDOS NACIONALES DE GARANTÍAS RECÍPROCAS Y SOCIEDADES DE GARANTÍAS RECÍPROCAS, LO SIGUIENTE: <ul style="list-style-type: none"> <li>LA SOCIEDAD O FONDO DE GARANTÍAS RECÍPROCAS, A TRAVÉS DE SUS ADMINISTRADORES ESTÁN OBLIGADAS A VERIFICAR QUE LOS POSIBLES ADQUIERENTES DE LAS ACCIONES DE LAS MISMAS, CUMPLAN CON LOS REQUISITOS LEGALES Y/O ESTUTARIAMENTE ESTABLECIDOS, CONFORMANDO LOS EXPEDIENTES RESPECTIVOS DE CADA UNO DE LOS POSIBLES ACCIONISTAS, CONTENTIVOS DE LOS RECAUDOS PREVISTOS EN LOS ARTÍCULOS 2 Y 4 DE LA RESOLUCIÓN N° 180.00 DE FECHA 30 DE MAYO DE 2000, CONTENTIVA DE LAS “NORMAS DE PROMOCIÓN, CONSTITUCIÓN Y FUNCIONAMIENTO DE LOS FONDOS NACIONALES DE GARANTÍAS RECÍPROCAS Y LAS SOCIEDADES DE GARANTÍAS RECÍPROCAS.</li> <li>ASIMISMO, DEBERÁN EMITIR UNA CERTIFICACIÓN SUSCRITA POR EL PRESIDENTE Y DIRIGIDA A ESTA SUPERINTENDENCIA, DONDE CONSTE LA NUEVA ESTRUCTURA ACCIONARIA CADA VEZ QUE SEA MODIFICADA EN VIRTUD DE INCORPORACIÓN DE NUEVOS ACCIONISTAS MOTIVADO A UN AUMENTO DE CAPITAL SOCIAL, TRASPASO O ADQUISICIÓN DE ACCIONES.</li> </ul>	SBIF-DSB-GGCJ-GALE-15224	21-08-07	FNGR y SGR.
SE EMITEN LAS DIRECTRICES A LOS FINES DE LA CORRECTA APLICACIÓN	SBIF-DSB-II-GGTE-GNP-08518	29-05-07	INSTITUCIONES



**CUADRO SINÓPTICO DE LAS NORMAS PRUDENCIALES VIGENTES**  
**EMITIDAS POR LA SUPERINTENDENCIA DE BANCOS Y OTRAS INSTITUCIONES FINANCIERAS Y POR**  
**LA EXTINTA JUNTA DE REGULACIÓN FINANCIERA**  
**CIRCULARES**

MATERIA	NÚMERO	FECHA	AMBITO DE APLICACIÓN Y/O INSTITUCIONES QUE REGULA
<p>DE LA RESOLUCIÓN N° 092.07 DE FECHA 28 DE MARZO DE 2007, PUBLICADA EN LA GACETA OFICIAL DE LA REPÚBLICA BOLIVARIANA DE VENEZUELA N° 38.688 DE FECHA 22 DE MAYO DE 2007, RELACIONADA CON EL TRASPASO A LAS CUENTAS DE PASIVO DE LOS SALDOS POR DERECHOS Y PARTICIPACIONES SOBRE LAS INVERSIONES EN TÍTULOS O VALORES CEDIDAS AL PÚBLICO QUE LAS INSTITUCIONES FINANCIERAS MANTIENEN EN LAS CUENTAS DE ACTIVOS; A CONTINUACIÓN ALGUNAS DE LAS DIRECTRICES EMITIDAS:</p> <ul style="list-style-type: none"> <li>• SE TOMARÁN LOS SALDOS DE LOS DERECHOS Y PARTICIPACIONES SOBRE LAS INVERSIONES EN TÍTULOS O VALORES CEDIDAS AL PÚBLICO, QUE LAS INSTITUCIONES FINANCIERAS MANTENGAN CONTABILIZADOS AL 31 DE MAYO DE 2007 EN LAS CUENTAS DE ACTIVO, EN EL GRUPO 120 "INVERSIONES EN TÍTULOS VALORES".</li> <li>• SE MANTIENE LA MODALIDAD DE TRANSFERENCIA DE FORMA MENSUAL, CONSECUTIVA Y POR MONTOS IGUALES, EN UN PLAZO NO MAYOR A CUARENTA Y SIETE (47) MESES, ES DECIR A RAZÓN DE UN CUARENTISIETEAVO (1/47) MENSUAL.</li> </ul> <p>LA PRIMERA TRANSFERENCIA CORRESPONDIENTE AL PRIMER MES SE REALIZARÁ EL (1°) DE JUNIO DEL PRESENTE AÑO; LA SEGUNDA TRANSFERENCIA SE EFECTUARÁ EL 1 DE JULIO DE 2007, Y ASÍ SUCESIVAMENTE HASTA ALCANZAR EL PLAZO ANTES SEÑALADO.</p>			FINANCIERAS QUE MANTENGAN DERECHOS Y PARTICIPACIONES SOBRE LAS INVERSIONES EN TÍTULOS O VALORES CEDIDAS AL PÚBLICO A LA FECHA DE ENTRADA EN VIGENCIA DE ESTA CIRCULAR.
SE REITERA QUE LAS PETICIONES, SOLICITUDES O MEMORIALES QUE LAS INSTITUCIONES DIRIJAN A ESTE ORGANISMO, DEBERÁN EXTENDERSE EN PAPEL SELLADO DEL DISTRITO METROPOLITANO DE CARACAS, CONFORME LO PREVÉ LA VIGENTE ORDENANZA DE TIMBRE FISCAL DEL DISTRITO METROPOLITANO DE CARACAS DEL 28 DE OCTUBRE DE 2003, PUBLICADA EN LA GACETA OFICIAL DEL DISTRITO METROPOLITANO DE CARACAS, EXTRAORDINARIA N° 0015 DE FECHA 12 DE NOVIEMBRE DE 2003.	SBIF-DSB-IO-GGTE-GNP-05012	30-03-07	TODAS LAS INSTITUCIONES REGULADAS POR LA SUPERINTENDENCIA DE BANCOS Y OTRAS INSTITUCIONES FINANCIERAS.
SE INSTRUYE QUE LOS SUJETOS OBLIGADOS QUE INTEGRAN UN GRUPO FINANCIERO ELABOREN EL CÓDIGO DE ÉTICA, CONSTITUYAN UN COMITÉ	SBIF-DSB-UNIF-GSIF-01967	7-02-07	BU, BC, BH, BI, BDD, FMM y EAP.

**CUADRO SINÓPTICO DE LAS NORMAS PRUDENCIALES VIGENTES**  
**EMITIDAS POR LA SUPERINTENDENCIA DE BANCOS Y OTRAS INSTITUCIONES FINANCIERAS Y POR**  
**LA EXTINTA JUNTA DE REGULACIÓN FINANCIERA**  
**CIRCULARES**

MATERIA	NÚMERO	FECHA	AMBITO DE APLICACIÓN Y/O INSTITUCIONES QUE REGULA
Y UNA UNIDAD DE PREVENCIÓN Y CONTROL DE LEGITIMACIÓN DE CAPITALES Y DESIGNEN UN OFICIAL DE CUMPLIMIENTO COMÚN PARA TODAS LAS EMPRESAS DEL GRUPO, ASÍ COMO ELABOREN LOS PLANES Y PROGRAMAS Y DEMÁS DOCUMENTOS EXIGIDOS SOBRE LA MATERIA, DE MANERA INDEPENDIENTE CON RESPECTO A LAS COMPAÑÍAS Y/O EMPRESAS REGIDAS POR ENTES Y LEYES DISTINTAS A LA SUPERINTENDENCIA DE BANCOS Y OTRAS INSTITUCIONES FINANCIERAS Y AL DECRETO CON FUERZA DE LEY DE REFORMA DE LA LEY GENERAL DE BANCOS Y OTRAS INSTITUCIONES FINANCIERAS.			
SE INSTRUYE A LAS INSTITUCIONES FINANCIERAS A SUSPENDER Y DESINCORPORAR DE MANERA INMEDIATA CUALQUIER ACCESO EN MEDIOS ELECTRÓNICOS O POR CUALQUIER OTRA VÍA A LOS DATOS CONTENIDOS EN LOS ARCHIVOS CONSOLIDADOS REMITIDOS EN SU OPORTUNIDAD POR ESTA SUPERINTENDENCIA A LOS INTEGRANTES DEL SISTEMA, POR CUANTO DICHA DATA NO REFLEJA LA POSICIÓN DEUDORA DE LOS USUARIOS A LA FECHA Y EN CONSECUENCIA CONLLEVA AL SUMINISTRO POR PARTE DE LOS BANCOS E INSTITUCIONES FINANCIERAS DE INFORMACIÓN ERRÓNEA OCASIONANDO INCONVENIENTE A LOS USUARIOS.	SBIF-DSB-IO-GGTI-01889	7-02-07	BU, BC, BH, BI, AF, FMM, BDD, EAP e IMCP.
SE INSTRUYE A LAS INSTITUCIONES FINANCIERAS, ABSTENERSE DE CONVOCAR REUNIONES DE ASAMBLEAS ORDINARIAS O EXTRAORDINARIAS DONDE SE TENGA PREVISTO DELIBERAR TEMAS QUE INVOLUCREN CUALESQUIERA DE LOS ACTOS ESPECIFICADOS EN EL NUMERAL 7 DEL ARTÍCULO 235 DEL DECRETO CON FUERZA DE LEY DE REFORMA DE LA LEY GENERAL DE BANCOS Y OTRAS INSTITUCIONES FINANCIERAS, CUANDO ESTE ORGANISMO SE ENCUENTRE REVISANDO Y EVALUANDO LOS RECAUDOS DE LA (S) PERSONA (S) QUE ASPIREN A: <ul style="list-style-type: none"> <li>• CONFORMAR UNA NUEVA JUNTA DIRECTIVA O DE ADMINISTRADORES.</li> <li>• SUSTITUIR A CUALQUIER MIEMBRO DE LA JUNTA DIRECTIVA O DE ADMINISTRACIÓN EXISTENTE.</li> </ul>	SBIF-DSB-II-GGTE-GNP-12251	12-06-06	BU, BC, BI, BH, BDD, BDSP, AF, FMM, EAP, BANAVIH e IMCP.

**CUADRO SINÓPTICO DE LAS NORMAS PRUDENCIALES VIGENTES**  
**EMITIDAS POR LA SUPERINTENDENCIA DE BANCOS Y OTRAS INSTITUCIONES FINANCIERAS Y POR**  
**LA EXTINTA JUNTA DE REGULACIÓN FINANCIERA**  
**CIRCULARES**

MATERIA	NÚMERO	FECHA	AMBITO DE APLICACIÓN Y/O INSTITUCIONES QUE REGULA
<ul style="list-style-type: none"> <li>NOMBRAR O CAMBIAR A LOS CONSEJEROS.</li> </ul>			
SE INFORMA QUE EN LOS PROCESOS DE SOLICITUD DE AUTORIZACIÓN QUE GESTIONE ESA INSTITUCIÓN ANTE ESTE ORGANISMO REFERIDA A LOS NUMERALES 1, 2, 4, 5, 7 Y 8 DEL ARTÍCULO 235 Y ARTÍCULO 77 DEL DECRETO CON FUERZA DE LEY DE REFORMA DE LA LEY GENERAL DE BANCOS Y OTRAS INSTITUCIONES FINANCIERAS DEBERÁ CONSIGNAR CUATRO (4) EJEMPLARES DE LA INFORMACIÓN NECESARIA PARA REALIZAR LA EVALUACIÓN CORRESPONDIENTE.	SBIF-DSB-GGCJ-GALE-10951	24-05-06	BU, BC, BH, BI, BDD, AF, FMM, IMCP, EAP, OCF, SGR, FNGR, SCR y FCR.
SE INSTRUYE A LAS INSTITUCIONES FINANCIERAS QUE CUANDO CONVOQUEN ASAMBLEAS ORDINARIAS Y EXTRAORDINARIAS DONDE SE TENGA PREVISTO COMO PUNTO DE AGENDA EL NOMBRAMIENTO DE DIRECTORES, ADMINISTRADORES Y CONSEJEROS DE LA INSTITUCIÓN, DEBERÁN CONSIGNAR EN ESTE ORGANISMO CONJUNTAMENTE CON LOS RECAUDOS DE LA ASAMBLEA RESPECTIVA, LA INFORMACIÓN SEÑALADA EN EL ARTÍCULO 3 DE LA RESOLUCIÓN N° 459.05 DE FECHA 26 DE SEPTIEMBRE DE 2005, PUBLICADA EN LA GACETA OFICIAL DE LA REPÚBLICA BOLIVARIANA DE VENEZUELA N° 38.292 DEL 13 DE OCTUBRE DE 2005, CONTENTIVA DE LAS DIRECTRICES QUE PERMITEN DETERMINAR EL CUMPLIMIENTO DE LOS REQUISITOS DE EXPERIENCIA, HONORABILIDAD Y SOLVENCIA EXIGIDOS PARA EL EJERCICIO DE LA ACTIVIDAD BANCARIA A QUE SE REFIERE EL NUMERAL 6 DEL ARTÍCULO 12 DEL DECRETO CON FUERZA DE LEY DE REFORMA DE LA LEY GENERAL DE BANCOS Y OTRAS INSTITUCIONES FINANCIERAS.	SBIF-DSB-II-GGTE-GNP-21301	30-11-05	BU, BC, BI, BH, AF, FMM, BSP, BDD, EAP, BANCO NACIONAL DE VIVIENDA Y HABITAT e IMCP.
A LOS FINES DE UNIFICAR LOS CRITERIOS Y LINEAMIENTOS A SEGUIR POR LAS INSTITUCIONES FINANCIERAS EN EL RECÁLCULO DE LOS CRÉDITOS DESTINADOS A LA ADQUISICIÓN DE VEHÍCULOS CON RESERVA DE DOMINIO, BAJO LA MODALIDAD DE “CUOTA BALÓN”, SE HACE LA SIGUIENTE ACLARATORIA: <ul style="list-style-type: none"> <li>SE APLICARÁ LA METODOLOGÍA ESTABLECIDA EN EL ARTÍCULO 6 DE</li> </ul>	SBIF-DSB-II-GGTE-GNP-13893	10-08-05	BU, BC y EAP.

**CUADRO SINÓPTICO DE LAS NORMAS PRUDENCIALES VIGENTES**  
**EMITIDAS POR LA SUPERINTENDENCIA DE BANCOS Y OTRAS INSTITUCIONES FINANCIERAS Y POR**  
**LA EXTINTA JUNTA DE REGULACIÓN FINANCIERA**  
**CIRCULARES**

MATERIA	NÚMERO	FECHA	AMBITO DE APLICACIÓN Y/O INSTITUCIONES QUE REGULA
<p>LA RESOLUCIÓN N° 145.02 DEL 28 DE AGOSTO DE 2002, PUBLICADA EN LA GACETA OFICIAL DE LA REPÚBLICA BOLIVARIANA DE VENEZUELA N° 37.516 DEL 29 DE AGOSTO DE 2002.</p> <ul style="list-style-type: none"> <li>• SI EL CRÉDITO FUE OTORGADO ANTES DEL MES DE ENERO DE 1998 Y EN FECHA DISTINTA AL DÍA 30 DEL MES QUE SE TRATE SE TOMARÁ PARA PONDERAR LA TASA DE INTERÉS CORRESPONDIENTE AL MES DE ENERO DE 1998, LA MENOR ENTRE LA ESTABLECIDA EN EL CONTRATO, LA COBRADA POR LA INSTITUCIÓN FINANCIERA Y LA FIJADA POR EL BCV PARA EL MES DE ENERO DE 1998.</li> <li>• LA APLICACIÓN DE LOS PAGOS MENSUALES DEBE EFECTUARSE COMO SE DETALLA A CONTINUACIÓN: A) EN CADA UNA DE LAS FECHAS DE VENCIMIENTO DE LAS CUOTAS Y NO EN LAS FECHAS DE CANCELACIÓN; B) COMENZANDO POR LA DE MAYOR ANTIGÜEDAD; ES DECIR, POR LA PRIMERA CUOTA VENCIDA Y NO PAGADA; C) EL PAGO SE IMPUTA PRIMERO A INTERESES Y DESPUÉS A CAPITAL EN CADA CUOTA.</li> </ul>			
SE EXHORTA A LAS INSTITUCIONES FINANCIERAS A DAR Estricto CUMPLIMIENTO AL FALLO DE LA SALA CONSTITUCIONAL DEL TRIBUNAL SUPREMO DE JUSTICIA, SENTENCIA N° 3585 DE FECHA 6 DE DICIEMBRE DE 2005, MEDIANTE EL CUAL DECIDIÓ SUSPENDER LOS EFECTOS DEL ARTÍCULO 192 DEL DECRETO CON FUERZA DE LEY DE REFORMA DE LA LEY GENERAL DE BANCOS Y OTRAS INSTITUCIONES FINANCIERAS, EN LO QUE SE REFIERE A QUE LAS INSTITUCIONES FINANCIERAS DE CARÁCTER	SBIF-DSB-GGCJ-GALE-22464	21-12-05	BU, BC, BH, BI, BDD, BSP, AF. FMM, EAP, CC, OTC, SGR, FNGR, SCR, FNCR, IMCP.

**CUADRO SINÓPTICO DE LAS NORMAS PRUDENCIALES VIGENTES**  
**EMITIDAS POR LA SUPERINTENDENCIA DE BANCOS Y OTRAS INSTITUCIONES FINANCIERAS Y POR**  
**LA EXTINTA JUNTA DE REGULACIÓN FINANCIERA**  
**CIRCULARES**

MATERIA	NÚMERO	FECHA	AMBITO DE APLICACIÓN Y/O INSTITUCIONES QUE REGULA
PRIVADO PUEDAN OBTENER LA INFORMACIÓN DE LOS CIUDADANOS CONTENIDAS EN EL SISTEMA DE INFORMACIÓN CENTRAL DE RIESGOS (SICRI), HASTA TANTO SE DICTE LA DECISIÓN DE FONDO; IGUALMENTE SUSPENDIÓ LOS EFECTOS DE LA RESOLUCIÓN N° 001-06-98 PUBLICADA EN LA GACETA OFICIAL DE LA REPÚBLICA DE VENEZUELA N° 36.484 DEL 26 DE JUNIO DE 1998, EMITIDA POR LA EXTINTA JUNTA DE EMERGENCIA FINANCIERA.			
SE INFORMA, QUE DE ACUERDO A LO PREVISTO EN EL ARTÍCULO 114 DEL DECRETO CON FUERZA DE LEY DE TIERRAS Y DESARROLLO AGRARIO, PUBLICADO EN LA GACETA OFICIAL DE LA REPÚBLICA BOLIVARIANA DE VENEZUELA N° 37.323 DEL 13 DE NOVIEMBRE DE 2001, NO PODRÁ REALIZAR EL OTORGAMIENTO DE CRÉDITOS AGRÍCOLAS, SIN LA PRESENTACIÓN DE LA INSCRIPCIÓN EN EL REGISTRO DE INFORMACIÓN TRIBUTARIO DE TIERRAS QUE LLEVA EL SERVICIO NACIONAL INTEGRADO DE ADMINISTRACIÓN ADUANERA Y TRIBUTARIA (SENIAT), CON LA FINALIDAD DE CONFORMAR LA BASE DE DATOS PARA EL CONTROL DE LOS SUJETOS PASIVOS DEL IMPUESTO PREVISTO EN EL CITADO DECRETO.	SBIF-DSB-GGCJ-GLO-13278	3-08-05	BU, BC.
SE INFORMA A LAS INSTITUCIONES FINANCIERAS QUE SE HA RESUELTO MODIFICAR EL TÍTULO XIII DEL MANUAL GENERAL DEL SISTEMA DE INFORMACIÓN CENTRAL DE RIESGO (SICRI), REFERENTE A LAS “VALIDACIONES”, CAPÍTULO 13.4.2 “VALIDACIONES DEL ARCHIVO TOTALES TXT/ VALIDACIONES DE FONDO”; ASIMISMO, SE MODIFICA EL TÍTULO VIII DEL MANUAL MÓDULO TARJETAS DE CRÉDITO DEL SISTEMA DE INFORMACIÓN CENTRAL DE RIESGO (SICRI), REFERENTE A LAS “VALIDACIONES DE FONDO DEL ARCHIVO TARJCRED.TXT”.	SBIF-DSB-IO-GGTI-12899	27-07-05	BU, BC, BH, BI, AF, FMM, BDD, EAP e IMCP.

**CUADRO SINÓPTICO DE LAS NORMAS PRUDENCIALES VIGENTES**  
**EMITIDAS POR LA SUPERINTENDENCIA DE BANCOS Y OTRAS INSTITUCIONES FINANCIERAS Y POR**  
**LA EXTINTA JUNTA DE REGULACIÓN FINANCIERA**  
**CIRCULARES**

MATERIA	NÚMERO	FECHA	AMBITO DE APLICACIÓN Y/O INSTITUCIONES QUE REGULA
SE RATIFICA EL CONTENIDO DE LA CIRCULAR N° SBIF-GGCJ-GALE-03585 DEL 17 DE MARZO DE 2004, MEDIANTE EL CUAL SE NOTIFICÓ A LAS INSTITUCIONES FINANCIERAS ALLÍ SEÑALADAS QUE DEBERÁN ATENDER LOS REQUERIMIENTOS DE RETIRO DE EFECTIVO REALIZADO POR SUS CLIENTES Y USUARIOS, CON OCASIÓN A LOS DEPÓSITOS QUE ÉSTOS MANTENGAN EN SU BANCO O INSTITUCIÓN FINANCIERA, SIN NINGÚN TIPO DE LIMITACIÓN O RESTRICCIÓN, SALVO AQUELLAS QUE SE ENCUENTREN ORDENADAS POR ALGUNA AUTORIDAD JUDICIAL. IGUALMENTE, DEBE PROCURAR UN TRATO PREFERENCIAL A LAS PERSONAS DE LA TERCERA EDAD, PERSONAS CON DISCAPACIDAD O NECESIDADES ESPECIALES (MUJERES EN ESTADO DE EMBARAZO).	SBIF-DSB-GGCJ-GALE-07285	5-05-05	BU, BC, BH, BI, EAP, FMM, AF, BANAP e IMCP.
SE RATIFICA EL CONTENIDO DE LA CIRCULAR N° SBIF-GGCJ-GALE-03585 DEL 17 DE MARZO DE 2004, MEDIANTE LA CUAL SE INSTRUYÓ A LAS INSTITUCIONES FINANCIERAS A SUSPENDER DE INMEDIATO EL USO DE TODA PRÁCTICA QUE IMPIDA LA APERTURA DE CUENTAS NÓMINA, SEAN DE AHORRO O CORRIENTE, CON FUNDAMENTO EN LA PRESENTACIÓN DE POSICIONES DEUDORAS NEGATIVAS EN EL SISTEMA DE INFORMACIÓN CENTRAL DE RIESGO (SICRI).	SBIF-DSB-GGCJ-GALE-07284	5-05-05	BU, BC, BH, BI, BDD, EAP, FMM, AF e IMCP.
SE SOLICITA A LAS INSTITUCIONES FINANCIERAS QUE OTORGUEN A SUS DEUDORES HIPOTECARIOS DOCUMENTO EN EL CUAL ESA INSTITUCIÓN CERTIFIQUE: <ul style="list-style-type: none"> <li>LA EXISTENCIA DEL CRÉDITO HIPOTECARIO.</li> <li>QUE EL DOCUMENTO DE PROPIEDAD DE LA VIVIENDA OBJETO DE ESE CRÉDITO, SE ENCUENTRA EN PODER DE LA MISMA.</li> </ul>	SBIF-DSB-GGCJ-GALE-04923	31-03-05	BU, BH y EAP.
SE INFORMA, ENTRE OTROS ASPECTOS, SOBRE LA EXISTENCIA DE LA DIVISIÓN CONTRA DELITOS FINANCIEROS DEL CUERPO DE INVESTIGACIONES CIENTÍFICAS PENALES Y CRIMINALÍSTICAS, COORDINACIÓN NACIONAL DE INVESTIGACIONES PENALES, DIRECCIÓN	SBIF-DSB-GGCJ-GALE-04553	28-03-05	BU, BC, BH, BI, BDD, BSP, AF, FMM, EAP, CC, OCF, EETC, OTC, SGR, FNGR, SCR,

**CUADRO SINÓPTICO DE LAS NORMAS PRUDENCIALES VIGENTES**  
**EMITIDAS POR LA SUPERINTENDENCIA DE BANCOS Y OTRAS INSTITUCIONES FINANCIERAS Y POR**  
**LA EXTINTA JUNTA DE REGULACIÓN FINANCIERA**  
**CIRCULARES**

MATERIA	NÚMERO	FECHA	AMBITO DE APLICACIÓN Y/O INSTITUCIONES QUE REGULA
DE INVESTIGACIONES DE DELITOS CONTRA EL PATRIMONIO ECONÓMICO, CUYOS OBJETIVOS SON CONOCER, INVESTIGAR, PREVENIR Y COMBATIR, TODOS LOS DELITOS RELACIONADOS O EN LOS CUALES SE VEAN INVOLUCRADOS, TANTO VÍCTIMAS COMO RESPONSABLES, BANCOS, ENTIDADES DE AHORRO Y PRÉSTAMO, CASAS DE CAMBIO Y OTRAS INSTITUCIONES FINANCIERAS DE CUALQUIER ÍNDOLE.			FNCR e IMCP.
SE INFORMAN LAS ZONAS O TERRITORIOS CUYAS TRANSFERENCIAS SERÁN OBJETO DE REPORTE SEGÚN LO ESTIPULADO EN LOS LITERALES “A” Y “D” DE LOS NUMERALES 3 Y 4 DEL ARTÍCULO 61 DE LA RESOLUCIÓN N° 185.01 DEL 12 DE SEPTIEMBRE DE 2001.	SBIF-DSB-UNIF-GIF-04425	23-03-05	FOGADE, BANDES, BU, BC, BH, BI, BANAP, AF, FMM, EAP, CC, IMCP, BDD, OCF y ORBE.
SE INFORMA A LAS INSTITUCIONES FINANCIERAS QUE EL MINISTRO DE ESTADO PARA LA VIVIENDA Y EL HÁBITAT MEDIANTE RESOLUCIÓN N° 013 DE FECHA 9 DE MARZO DE 2005 PUBLICADA EN LA GACETA OFICIAL DE LA REPÚBLICA BOLIVARIANA DE VENEZUELA N° 38.146 DE FECHA 14 DE MARZO DE 2005, RESOLVIÓ: <ul style="list-style-type: none"> <li>NORMAR QUE EN EL RECÁLCULO DE LOS CRÉDITOS INDEXADOS, NO SE INCLUIRÁN INTERESES COMO DEUDA A PAGAR POR LOS PRESTATARIOS A SUS ACREEDORES (BANCOS Y OTRAS INSTITUCIONES FINANCIERAS) EN EL PERÍODO DESDE EL 24 DE ENERO DE 2002 HASTA EL 30 DE AGOSTO DE 2004.</li> <li>DICTAR EL INSTRUCTIVO PARA USO DE LA TABLA ÚNICA DE CRÉDITOS HIPOTECARIOS INDEXADOS, EL CUAL ENTRE OTROS ASPECTOS,</li> </ul>	SBIF-DSB-II-GGTE-GNP-04106	18-03-05	BU, BH y EAP.

**CUADRO SINÓPTICO DE LAS NORMAS PRUDENCIALES VIGENTES**  
**EMITIDAS POR LA SUPERINTENDENCIA DE BANCOS Y OTRAS INSTITUCIONES FINANCIERAS Y POR**  
**LA EXTINTA JUNTA DE REGULACIÓN FINANCIERA**  
**CIRCULARES**

MATERIA	NÚMERO	FECHA	AMBITO DE APLICACIÓN Y/O INSTITUCIONES QUE REGULA
<p>CONCEDE UNA PRÓRROGA HASTA EL 30 DE MARZO DE 2005, CON EL OBJETO QUE LAS INSTITUCIONES FINANCIERAS PROCEDAN A REESTRUCTURAR LOS CRÉDITOS HIPOTECARIOS INDEXADOS.</p>			
<p>SE INSTRUYE A LAS INSTITUCIONES FINANCIERAS A SUMINISTRAR A LOS DEUDORES DE LOS CRÉDITOS PARA LA ADQUISICIÓN, MEJORA, AMPLIACIÓN O CONSTRUCCIÓN DE VIVIENDA Y LOS CRÉDITOS OTORGADOS PARA LA ADQUISICIÓN DE VEHÍCULOS, LA TABLA DE AMORTIZACIÓN DE LOS MISMOS, LA CUAL DEBERÁ CONTENER, LOS SIGUIENTES ASPECTOS:</p> <ul style="list-style-type: none"> <li>• FECHA DE OTORGAMIENTO.</li> <li>• MONTO INICIAL DEL PRÉSTAMO.</li> <li>• PLAZO DEL CRÉDITO.</li> <li>• TIPO DE CRÉDITO.</li> <li>• MONTO DEL CAPITAL ADEUDADO.</li> <li>• TASAS DE INTERÉS APLICADAS.</li> <li>• AMORTIZACIONES EFECTUADAS A CAPITAL.</li> <li>• MONTOS DE LOS INTERESES COBRADOS.</li> <li>• CUOTAS MENSUALES CANCELADAS, DEBIDAMENTE DISCRIMINADAS</li> </ul>	SBIF-DSB-GGCJ-GLO-02359	22-02-05	BU, BC, BH y EAP.



**CUADRO SINÓPTICO DE LAS NORMAS PRUDENCIALES VIGENTES**  
**EMITIDAS POR LA SUPERINTENDENCIA DE BANCOS Y OTRAS INSTITUCIONES FINANCIERAS Y POR**  
**LA EXTINTA JUNTA DE REGULACIÓN FINANCIERA**  
**CIRCULARES**

MATERIA	NÚMERO	FECHA	AMBITO DE APLICACIÓN Y/O INSTITUCIONES QUE REGULA
POR LOS DISTINTOS CONCEPTOS APLICADOS, ENTRE LOS CUALES ESTÁN, PÓLIZAS DE SEGURO, INTERESES DE MORA, AMORTIZACIÓN DE CAPITAL, COMISIONES Y GASTOS DE COBRANZAS.			
<p>SE INFORMA QUE EL CONSEJO NACIONAL DE LA VIVIENDA (CONAVI), MEDIANTE LA RESOLUCIÓN N° 007 DEL 4 DE FEBRERO DE 2005, RESOLVIÓ, ENTRE OTROS ASPECTOS:</p> <ul style="list-style-type: none"> <li>HASTA TANTO SEA INSTRUMENTADO EL REGISTRO AUTOMATIZADO DE VIVIENDA PRINCIPAL PREVISTO EN EL ARTÍCULO 4 DE LA LEY ESPECIAL DE PROTECCIÓN AL DEUDOR HIPOTECARIO DE VIVIENDA, SE COMPROBARÁ LA CONDICIÓN DEL INMUEBLE OBJETO DEL CRÉDITO HIPOTECARIO COMO VIVIENDA PRINCIPAL, CON LA RESPECTIVA CONSTANCIA DE INSCRIPCIÓN EXPEDIDA POR EL SENIAT, CONFORME A LO ESTABLECIDO EN LOS LITERALES A, B, C, Y D DE LA CITADA RESOLUCIÓN.</li> <li>LA TASA DE INTERÉS SOCIAL MÁXIMA PARA LOS SUPUESTOS SEÑALADOS EN LOS LITERALES SUPRA INDICADOS FIJADA EN LA RESOLUCIÓN N° 005 DE FECHA 28 DE ENERO DE 2005, PUBLICADA EN GACETA OFICIAL DE LA REPÚBLICA BOLIVARIANA DE VENEZUELA N° 38.117 DEL 28 DE ENERO DE 2005, DEBERÁ SER APLICADA A PARTIR DE LA MENCIONADA FECHA.</li> </ul>	SBIF-DSB-II-GGTE-GNP-02342	22-02-05	BU, BH y EAP.

**CUADRO SINÓPTICO DE LAS NORMAS PRUDENCIALES VIGENTES**  
**EMITIDAS POR LA SUPERINTENDENCIA DE BANCOS Y OTRAS INSTITUCIONES FINANCIERAS Y POR**  
**LA EXTINTA JUNTA DE REGULACIÓN FINANCIERA**  
**CIRCULARES**

MATERIA	NÚMERO	FECHA	AMBITO DE APLICACIÓN Y/O INSTITUCIONES QUE REGULA
SE INSTRUYE A LAS INSTITUCIONES FINANCIERAS A DAR CUMPLIMIENTO AL CONTENIDO DE LA LEY ESPECIAL DE PROTECCIÓN AL DEUDOR HIPOTECARIO DE VIVIENDA, EN CUANTO A CONCEDER LAS CRÉDITOS HIPOTECARIOS BAJO LAS CONDICIONES DE DICHA LEY, Y SE SIRVA TRAMITAR INMEDIATAMENTE LAS SOLICITUDES DE CRÉDITOS HIPOTECARIOS QUE HAYA RECIBIDO O RECIBA POSTERIORMENTE.	SBIF-GGTE-GNP-01220	28-01-05	BU, BH y EAP.
SE FORMULAN LAS INSTRUCCIONES QUE MÁS ADELANTE SE DETALLAN, LAS CUALES SE CONSIDERAN IMPORTANTES PARA LA CULMINACIÓN DE LOS PROCESOS DE INTERVENCIÓN; ENTRE ELLAS PODEMOS MENCIONAR: <ul style="list-style-type: none"> <li>• LA GESTIÓN DE INTERVENCIÓN Y EL TRABAJO DEL INTERVENTOR SE DEBE REALIZAR A TIEMPO COMPLETO, CON LA PRESENCIA PERMANENTE DEL INTERVENTOR EN EL LUGAR DE TRABAJO; LAS AUSENCIAS O FALTAS TEMPORALES DEBERÁN SER JUSTIFICADAS POR ESCRITO E INFORMADAS PREVIAMENTE A ESTA SUPERINTENDENCIA A TRAVÉS DE LA GERENCIA DE EMPRESAS RELACIONADAS INTERVENIDAS.</li> <li>• TODO INGRESO Y/O EGRESO DE RECURSO HUMANO PARA EL MANEJO DE LA INTERVENCIÓN, DEBERÁ SER PREVIAMENTE JUSTIFICADO POR ESCRITO, ASÍ COMO, CONSULTADO PREVIAMENTE A ESTA SUPERINTENDENCIA A TRAVÉS DE LA GERENCIA DE EMPRESAS RELACIONADAS INTERVENIDAS.</li> <li>• LA GERENCIA DE EMPRESAS RELACIONADAS INTERVENIDAS, PARA AQUELLAS INTERVENCIONES CON MÁS DE UN INTERVENTOR, DESIGNARÁ UNO DE ELLOS COMO COORDINADOR DE LAS</li> </ul>	SBIF-GERI-01123	26-01-05	A LOS INTERVENTORES DE LAS EMPRESAS RELACIONADAS QUE ALLI SE SEÑALAN.

**CUADRO SINÓPTICO DE LAS NORMAS PRUDENCIALES VIGENTES**  
**EMITIDAS POR LA SUPERINTENDENCIA DE BANCOS Y OTRAS INSTITUCIONES FINANCIERAS Y POR**  
**LA EXTINTA JUNTA DE REGULACIÓN FINANCIERA**  
**CIRCULARES**

MATERIA	NÚMERO	FECHA	AMBITO DE APLICACIÓN Y/O INSTITUCIONES QUE REGULA
ACTIVIDADES DE INTERVENCIÓN.			
SE INSTRUYE A LAS INSTITUCIONES QUE NO PODRÁN REALIZAR PROCESAMIENTO DE DATOS, TRASLADOS O MIGRACIÓN DE DATOS O CUALQUIER OTRA INFORMACIÓN, FUERA DEL TERRITORIO DE LA REPÚBLICA BOLIVARIANA DE VENEZUELA. EN TAL SENTIDO, SI LAS INSTITUCIONES HUBIEREN ADELANTADO O PLANIFICADO LA EJECUCIÓN DE ALGÚN PROYECTO DE SIMILAR NATURALEZA A LO INDICADO ANTERIORMENTE, DEBERÁN DE MANERA INMEDIATA SUSPENDER EL PROCESO Y RETOMAR LAS OPERACIONES EN EL TERRITORIO DE LA REPÚBLICA BOLIVARIANA DE VENEZUELA.	SBIF-GGCJ-GGTI-01096	26-01-05	BU, BC, BDD, BSP, BI, BH, AF, FMM, EAP, I.M.C.P, CC, FNGR, SGR, FCR, y SCR.
SE INDICA A LAS INSTITUCIONES FINANCIERAS QUE NO PODRÁN INTENTAR DEMANDAS DE EJECUCIÓN DE HIPOTECAS HASTA TANTO EL BANCO NACIONAL DE AHORRO Y PRÉSTAMO (BANAP) EMITA EL CERTIFICADO DE DEUDA CORRESPONDIENTE, TODO ELLO EN ATENCIÓN AL ARTÍCULO 56 DE LA LEY DE PROTECCIÓN AL DEUDOR HIPOTECARIO DE VIVIENDA, EL CUAL ORDENA LA PARALIZACIÓN DE TODOS LOS PROCESOS JUDICIALES EN EJECUCIÓN DE DEMANDA DE LOS DEUDORES HIPOTECARIOS PARA EL MOMENTO DE LA ENTRADA EN VIGENCIA DE LA CITADA LEY.	SBIF-GGCJ-GALE-00717	18-01-05	BU, BH y EAP.
SE NOTIFICA QUE SE ENCUENTRA DISPONIBLE EN LA EXTRANET BANCARIA, OPCIÓN CRÉDITOS INDEXADOS, LA TABLA MODELO ÚNICA,	SBIF-GGCJ-GTE-GGTI-00661	18-01-05	BU, BH, y EAP.

**CUADRO SINÓPTICO DE LAS NORMAS PRUDENCIALES VIGENTES**  
**EMITIDAS POR LA SUPERINTENDENCIA DE BANCOS Y OTRAS INSTITUCIONES FINANCIERAS Y POR**  
**LA EXTINTA JUNTA DE REGULACIÓN FINANCIERA**  
**CIRCULARES**

MATERIA	NÚMERO	FECHA	AMBITO DE APLICACIÓN Y/O INSTITUCIONES QUE REGULA
ASÍ COMO EL INSTRUCTIVO PARA EL RECÁLCULO DE LA DEUDA DE LOS CRÉDITOS HIPOTECARIOS OTORGADOS PARA LA ADQUISICIÓN O REMODELACIÓN DE VIVIENDAS, QUE CORRESPONDA AL ÁREA DE ASISTENCIA III, O QUE FUERON OTORGADOS FUERA DEL SISTEMA DE POLÍTICA HABITACIONAL PERO CON BASE AL INGRESO FAMILIAR DEL PRESTATARIO Y QUE PARA LA FECHA DE LA SENTENCIA DEL TRIBUNAL SUPREMO DE JUSTICIA DEL 24 DE ENERO DEL 2002, SE ENCUENTRAN VIGENTES, APLICANDO LA METODOLOGÍA PARA DICHO RECÁLCULO EMANADA DEL BANCO NACIONAL DE AHORRO Y PRÉSTAMO (BANAP).			
SE EXHORTA A LAS INSTITUCIONES FINANCIERAS A EXONERAR DEL COBRO DE COMISIONES Y OTROS CARGOS A TODAS LAS CUENTAS CUYA APERTURA HAYA SIDO ORDENADA POR LOS TRIBUNALES DE LA REPÚBLICA Y REINTEGRAR LOS DÉBITOS QUE POR ESTE CONCEPTO SE HUBIESEN REALIZADO, DE CONFORMIDAD CON EL ARTÍCULO 823 DEL CÓDIGO DE PROCEDIMIENTO CIVIL, REFERENTE A LOS DEPÓSITOS CONSIGNADOS POR DEUDORES QUE FORMULAN OFERTA REAL DE PAGO A SUS ACREEDORES.	SBIF-GGCJ-GALE-17185	1-12-04	BU, BC, BH y EAP.
SE EXHORTA A LOS BANCOS Y DEMÁS INSTITUCIONES FINANCIERAS A OTORGAR UN TRATO JUSTO E IGUALITARIO A LOS DEUDORES QUE LE FUERON OTORGADOS CRÉDITOS INDEXADOS Y/O PARA LA ADQUISICIÓN DE VEHÍCULOS CON RESERVA DE DOMINIO BAJO LA MODALIDAD DE “CUOTA BALÓN”, PERMITIÉNDOLES QUE SUS SOLICITUDES SEAN EVALUADAS SIN QUE SE ESTABLEZCAN CRITERIOS A PRIORI, A LOS FINES DE DETERMINAR CON FUNDAMENTO EN ESA EVALUACIÓN LA CAPACIDAD DE ASUMIR LAS OBLIGACIONES DE PAGO POR PARTE DE LOS MENCIONADOS DEUDORES.	SBIF-GGCJ-GALE-13794	28-09-04	BU, BC, BDD, BH, BI, EAP, AF e IMCP

**CUADRO SINÓPTICO DE LAS NORMAS PRUDENCIALES VIGENTES**  
**EMITIDAS POR LA SUPERINTENDENCIA DE BANCOS Y OTRAS INSTITUCIONES FINANCIERAS Y POR**  
**LA EXTINTA JUNTA DE REGULACIÓN FINANCIERA**  
**CIRCULARES**

MATERIA	NÚMERO	FECHA	AMBITO DE APLICACIÓN Y/O INSTITUCIONES QUE REGULA
<p>LAS INSTITUCIONES FINANCIERAS:</p> <ul style="list-style-type: none"> <li>• NO PODRÁN OTORGAR TARJETAS DE DÉBITO U OTRA MODALIDAD DE SERVICIOS QUE PERMITA EFECTUAR DÉBITO O RETIROS FUERAS DE LAS OFICINAS, AGENCIAS O SUCURSALES DE LOS ENTES QUE CONFORMAN EL SISTEMA BANCARIO NACIONAL, SIN LA PREVIA SOLICITUD DEL TITULAR O TITULARES DE LA CUENTA DE AHORRO, CORRIENTE U OTRA MODALIDAD DE CUENTA BANCARIA.</li> <li>• NO PODRÁ ESTAR COMPRENDIDA DENTRO DEL MISMO CONTRATO DE APERTURA DE CUENTA DE AHORRO, CORRIENTE U OTRA MODALIDAD DE CUENTA BANCARIA, LA SOLICITUD DE LAS MODALIDADES DE RETIRO A QUE SE CONTRAE LA PRESENTE CIRCULAR.</li> </ul>	SBIF-GGCJ-GALE-13507	21-09-04	BU, BC, BDD, BH, BI, EAP, AF, FMM e IMCP.
SE ESTABLECE LA INFORMACIÓN MÍNIMA QUE DEBEN CONTENER LOS CONVENIOS DE CONDICIONES GENERALES Y LOS CONVENIOS DE AFIANZAMIENTOS QUE SUSCRIBAN LAS INSTITUCIONES FINANCIERAS CON LOS ENTES QUE CONFORMAN EL SISTEMA NACIONAL DE GARANTÍAS RECÍPROCAS PARA LA PEQUEÑA Y MEDIANA EMPRESA.	SBIF-GGTE-GNP-12230	25-08-04	BU, BC, BI, EAP, BDD, BSP, BANCOEX, IMCP, SGR y FNGR.
<p>REQUISITOS QUE DEBEN CUMPLIR LOS INTERVENTORES SALIENTES AL MOMENTO DE REALIZAR EL ACTO FORMAL DE ENTREGA A LOS INTERVENTORES ENTRANTES:</p> <ul style="list-style-type: none"> <li>• COMUNICAR Y/O ACORDAR CON LA GERENCIA DE EMPRESAS RELACIONADAS INTERVENIDAS DE LA SUPERINTENDENCIA DE BANCOS Y OTRAS INSTITUCIONES FINANCIERAS, EL DÍA Y LA HORA PARA REALIZAR TAL ACTIVIDAD, A FIN DE DESIGNAR UN FUNCIONARIO DE ESTA GERENCIA QUE PARTICIPE EN DICHO PROCEDIMIENTO CON CARÁCTER DE OBSERVADOR.</li> <li>• LOS INTERVENTORES SALIENTES DEBERÁN PRESENTAR A LA SUPERINTENDENCIA DE BANCOS Y OTRAS INSTITUCIONES FINANCIERAS, RENDICIÓN DE CUENTAS; ASÍ COMO, INFORMES DE ACTUACIÓN (ENTIÉNDASE INFORME DE GESTIÓN) Y CUALQUIER OTRA INFORMACIÓN QUE ÉSTA REQUIERA, CONFORME A LAS INSTRUCCIONES O NORMAS DICTADAS POR ESTE ORGANISMO.</li> </ul>	SBIF-GERI-12149	23-08-04	INTERVENTORES DE LA EMPRESA RELACIONADAS A LOS GRUPOS FINANCIEROS QUE ALLÍ SE MENCIONAN.

**CUADRO SINÓPTICO DE LAS NORMAS PRUDENCIALES VIGENTES**  
**EMITIDAS POR LA SUPERINTENDENCIA DE BANCOS Y OTRAS INSTITUCIONES FINANCIERAS Y POR**  
**LA EXTINTA JUNTA DE REGULACIÓN FINANCIERA**  
**CIRCULARES**

MATERIA	NÚMERO	FECHA	AMBITO DE APLICACIÓN Y/O INSTITUCIONES QUE REGULA
<ul style="list-style-type: none"> <li>ACTA DE ENTREGA.</li> </ul>			
NOTIFICACIÓN DE LA DECISIÓN DE LA SALA CONSTITUCIONAL DEL TRIBUNAL SUPREMO DE JUSTICIA DONDE ÉSTA RESOLVIÓ EL RECURSO DE COLISIÓN DE NORMAS LEGALES QUE IMPLICABAN EL IMPUESTO DEL (1X1000) EN EL OTORGAMIENTO DE PRÉSTAMOS QUE SE DOCUMENTAN MEDIANTE PAGARÉS O LETRAS DE CAMBIO PARA EL PAGO DE TIMBRE FISCAL.	SBIF-GGRE-GNP-10797	27-07-04	BU, BC, BI, BH, BD, AF, FMM, EAP, BANAP, BANCOEX e IMCP.
SE ESTABLECE LA INFORMACIÓN MÍNIMA QUE DEBE CONTENER EL CERTIFICADO DE CUSTODIA A SER SUMINISTRADO A CADA UNO DE LOS CLIENTES (PEQUEÑOS Y MEDIANOS AHORRISTAS E INVERSIONISTAS) POR LAS INSTITUCIONES FINANCIERAS QUE MANTENGAN BAJO CUSTODIA LOS TÍTULOS VALORES QUE ADQUIERAN LOS REFERIDOS CLIENTES. LOS TÍTULOS VALORES OBJETO DE EMISIÓN DEL CITADO CERTIFICADO SON LOS DENOMINADOS: 1) BONOS SOBERANOS 2010, 2011 Y 2018; 2) BONOS QUE FORMARON PARTE DE LAS UNIDADES DE INVERSION; Y, 3) VEBONOS INSCRITOS EN LA BOLSA DE VALORES DE CARACAS.	SBIF-GGTE-GNP-08837	17-06-04	BU, BC, BI, BH, BDD, AF, FMM, EAP, BANCOEX e IMCP.
SE INSTRUYE SUSPENDER EL USO DEL SISTEMA DE REFERENCIAS BANCARIAS, HASTA TANTO SEAN ESTABLECIDOS LOS PROCEDIMIENTOS POR PARTE DEL CONSEJO BANCARIO NACIONAL, PREVIA REVISIÓN DEL ENTE SUPERVISOR, RELATIVOS AL INGRESO Y EXCLUSIÓN EN EL CITADO SISTEMA DE LOS CLIENTES DE LAS INSTITUCIONES FINANCIERAS.	SBIF-GGCJ-GALE-03976	24-03-04	BU, BC, BH, BI, EAP, FMM y AF.
PROHIBICIÓN DE EFECTUAR DESCUENTOS POR CUALQUIER CONCEPTO DE LAS CUENTAS NÓMINAS, SEAN ÉSTAS CORRIENTES O DE AHORRO, QUE	SBIF-GGCJ-GALE-03975	24-03-04	BU, BC, BH, BDD,

**CUADRO SINÓPTICO DE LAS NORMAS PRUDENCIALES VIGENTES**  
**EMITIDAS POR LA SUPERINTENDENCIA DE BANCOS Y OTRAS INSTITUCIONES FINANCIERAS Y POR**  
**LA EXTINTA JUNTA DE REGULACIÓN FINANCIERA**  
**CIRCULARES**

MATERIA	NÚMERO	FECHA	AMBITO DE APLICACIÓN Y/O INSTITUCIONES QUE REGULA
POSEAN LOS TRABAJADORES, SIN LA PREVIA AUTORIZACIÓN EXPRESA DEL TITULAR DE LA MISMA. ASIMISMO, SERÁ IGUALMENTE APLICABLE ESTA INSTRUCCIÓN PARA AQUELLAS CUENTAS A TRAVÉS DE LAS CUALES SEAN CANCELADAS LAS PENSIONES Y JUBILACIONES.			FMM, EAP e IMCP.
SUSPENSIÓN DEL USO DE TODA PRÁCTICA QUE IMPIDA LA APERTURA DE CUENTAS NÓMINA, SEAN DE AHORRO O CORRIENTES, CON FUNDAMENTO EN LA PRESENTACIÓN DE POSICIONES DEUDORAS NEGATIVAS EN EL SISTEMA DE INFORMACIÓN CENTRAL DE RIESGO (SICRI).	SBIF-GGCJ-GALE-03585	17-03-04	BU, BC, BDD, BH, BI EAP, AF, FMM e IMCP.
LAS INSTITUCIONES FINANCIERAS DEBEN PROCURAR UN TRATO PREFERENCIAL A LOS ANCIANOS Y PERSONAS DE LA TERCERA EDAD, PERSONAS CON DISCAPACIDAD O NECESIDADES ESPECIALES (MUJERES EN ESTADO DE EMBARAZO) QUE SE ENCUENTREN REALIZANDO ALGUNA OPERACIÓN EN LAS CITADAS INSTITUCIONES.	SBIF-GGTE-GALE-03393	15-03-04	BU, BC, BH, BI, EAP, FMM, AF, BANAP, e IMCP.
DIFERIMIENTO DE LA APLICACIÓN DE LA CIRCULAR N° SBIF-UNIF-GSIF-10350, DE FECHA 16 DE SEPTIEMBRE DE 2003, RELACIONADA CON LOS LINEAMIENTOS QUE DEBEN SEGUIR LOS AUDITORES EXTERNOS PARA EL “INFORME SEMESTRAL SOBRE PREVENCIÓN Y CONTROL DE LEGITIMACIÓN DE CAPITALES”.	SBIF-GGT-GNP-16296	19-12-03	BU, BC, BDD, BI, BH, AF, FMM, CC, EAP, BANCOEX, BANAP e IMCP.
MODIFICACIONES RELATIVAS A LA TRANSMISIÓN ELECTRÓNICA DE LOS ARCHIVOS DEL SISTEMA DE INFORMACIÓN CENTRAL DE RIESGO (SICRI).	SBIF-GTI-GTNP-DNP-13540	5-11-03	BU, BC, BH y EAP.
NOTIFICACIÓN A LAS INSTITUCIONES FINANCIERAS DE LA POSICIÓN DE LA ALCALDÍA DEL MUNICIPIO METROPOLITANO DE CARACAS, SOBRE EL PROCEDIMIENTO EFECTUADO POR ALGUNAS INSTITUCIONES FINANCIERAS, EN LOS DESCUENTOS O COMPENSACIONES APLICADOS A LOS INGRESOS PÚBLICOS A FAVOR DEL FISCO METROPOLITANO, PROVENIENTES DE LAS RETENCIONES DE IMPUESTO PREVISTO EN EL	SBIF-GTNP-DNP-13384	31-10-03	BU, BC, BI, BH, AF, FMM, EAP, BANAP, IMCP y BANCOEX.

**CUADRO SINÓPTICO DE LAS NORMAS PRUDENCIALES VIGENTES**  
**EMITIDAS POR LA SUPERINTENDENCIA DE BANCOS Y OTRAS INSTITUCIONES FINANCIERAS Y POR**  
**LA EXTINTA JUNTA DE REGULACIÓN FINANCIERA**  
**CIRCULARES**

MATERIA	NÚMERO	FECHA	AMBITO DE APLICACIÓN Y/O INSTITUCIONES QUE REGULA
ARTÍCULO 19 DE LA ORDENANZA DE TIMBRE FISCAL DEL DISTRITO METROPOLITANO DE CARACAS.			
ASPECTOS A SER CONSIDERADOS POR LOS AUDITORES EXTERNOS EN LA EVALUACIÓN DEL ÁREA DE PREVENCIÓN Y CONTROL DE LEGITIMACIÓN DE CAPITALES DE LOS SUJETOS OBLIGADOS, Y POSTERIOR ELABORACIÓN DEL INFORME ESPECIAL EN LA MENCIONADA MATERIA.	SBIF-UNIF-GSIF-10350	16-09-03	BU, BC, BI, BH, AF, FMM, EAP, CC, e IMCP.
EXHORTO A LAS INSTITUCIONES FINANCIERAS PARA QUE EXONEREN DEL PAGO DE CARGOS A LAS CUENTAS BANCARIAS ABIERTAS POR LOS TRIBUNALES DE LA REPÚBLICA EN LAS CUALES SE EFECTÚAN DEPÓSITOS RELACIONADOS A CONSIGNACIONES.	SBIF-CJ-AE-07513	17-07-03	BU, BC, BH, BDD, y EAP.
LAS INSTITUCIONES FINANCIERAS DEBEN NOTIFICAR A SUS USUARIOS, A TRAVÉS DE LOS CANALES DE COMUNICACIÓN QUE PERMITAN SU CONOCIMIENTO OPORTUNO, EFICAZ Y GENERAL, SOBRE LA NULIDAD DE LOS CONTRATOS DE FINANCIAMIENTO DE VENTA DE VEHÍCULOS, SUSCRITOS POR DICHAS INSTITUCIONES, DECRETADA POR EL INSTITUTO PARA LA DEFENSA Y EDUCACIÓN DEL CONSUMIDOR Y EL USUARIO (INDECU), ASÍ COMO, DEL ESTADO DE LOS RECURSOS INTERPUESTOS EN SU CONTRA Y LA VALIDEZ ACTUAL DEL PRECITADO ACTO ADMINISTRATIVO.	SBIF-CJ-AE-05953	9-06-03	BU y BC.
LAS INSTITUCIONES FINANCIERAS DEBEN ABSTENERSE DE ABRIR CUENTAS O RECIBIR DEPÓSITOS DE LAS CAJAS DE AHORRO Y FONDOS DE AHORRO, SI NO CONSTA POR ESCRITO SU REGISTRO ANTE LA SUPERINTENDENCIA DE CAJAS DE AHORRO.	SBIF-CJ-AE-04129	22-04-03	BU, BC, BH, BI, EAP, AF, FMM.
NORMAS QUE DEBEN SER IMPLEMENTADAS POR LAS INSTITUCIONES FINANCIERAS Y DEMÁS EMPRESAS BAJO LA SUPERVISIÓN DE ESTA SUPERINTENDENCIA, PARA CONOCER Y DETECTAR LAS TÉCNICAS Y MECANISMOS UTILIZADOS PARA LA FINANCIACIÓN DEL TERRORISMO Y CONTRIBUIR A QUE DICHAS INSTITUCIONES NO OCULTEN NI MUEVAN INCONSCIENTEMENTE FONDOS PROVENIENTES DEL TERRORISMO O QUE PUEDAN SER UTILIZADAS PARA FINANCIAR A GRUPOS TERRORISTAS O A	SBIF-UNIF-DIF-03759	09-04-03	BU, BC, BI, CC, AF, FMM y EAP.



**CUADRO SINÓPTICO DE LAS NORMAS PRUDENCIALES VIGENTES**  
**EMITIDAS POR LA SUPERINTENDENCIA DE BANCOS Y OTRAS INSTITUCIONES FINANCIERAS Y POR**  
**LA EXTINTA JUNTA DE REGULACIÓN FINANCIERA**  
**CIRCULARES**

MATERIA	NÚMERO	FECHA	AMBITO DE APLICACIÓN Y/O INSTITUCIONES QUE REGULA
QUIENES LOS APOYAN.			
LINEAMIENTOS QUE COMPLEMENTAN EL TRATAMIENTO CONTABLE QUE DEBEN SEGUIR LAS INSTITUCIONES FINANCIERAS AUTORIZADAS POR LA COMISIÓN DE ADMINISTRACIÓN DE DIVISAS (CADIVI), PARA REALIZAR ACTIVIDADES RELATIVAS A LA ADMINISTRACIÓN DEL RÉGIMEN CAMBIARIO.	SBIF-GTNP-DNP-2752	13-03-03	BU, BC y EAP.
DEFINICIÓN DEL CONCEPTO DEL CLIENTE USUAL Y CLIENTE OCASIONAL, PARA LAS INSTITUCIONES FINANCIERAS SUJETAS AL CONTROL DE ESTE ORGANISMO EN MATERIA DE PREVENCIÓN Y CONTROL DE LEGITIMACIÓN DE CAPITALES.	SBIF-UNIF-DPC-2276	27-02-03	BC, BU, BH, BI, EAP, FMM e IMCP.
SUSPENSIÓN DE MANERA INMEDIATA DE LA PRESTACIÓN DE SERVICIOS DE CAMBIO DE DIVISAS VINCULADOS A LA ENCOMIENDA ELECTRÓNICA DE FONDOS, QUE SE PRESTEN EN LUGARES DISTINTOS A SUS OFICINAS, SUCURSALES O AGENCIAS.	SBIF-CJ-DPA-1582	13-02-03	BU, BC, EAP y CC.
SE INDICA EL TEXTO DE LA NOTA QUE DEBERÁ HACERSE LLEGAR POR VÍA ELECTRÓNICA A LOS TARJETAHABIENTES QUE INCUMPLIERON LA NORMATIVA CAMBIARIA VIGENTE DURANTE LOS AÑOS 1994-1996.	SBIF-GTNP-DNP-1240	6-02-03	BU, BC y EAP.
LAS INSTITUCIONES FINANCIERAS DEBERÁN ATENDER LOS REQUERIMIENTOS DE RETIRO DE EFECTIVO REALIZADO POR SUS CLIENTES Y USUARIOS, CON OCASIÓN A LOS DEPÓSITOS QUE ÉSTOS MANTENGAN EN SU BANCO O INSTITUCIÓN FINANCIERA, SIN NINGÚN TIPO DE LIMITACIONES Y RESTRICCIÓN, SALVO AQUELLAS QUE SE ENCUENTREN ORDENADAS POR ALGUNA AUTORIDAD JUDICIAL.	SBIF-CJ-AE-11142	13-12-02	BU, BC, BH, BI, EAP, FMM, AF, BANAP, e IMCP.
LOS LINEAMIENTOS ESTABLECIDOS SOBRE EL TRATAMIENTO CONTABLE QUE DEBEN SEGUIR LAS INSTITUCIONES FINANCIERAS QUE PARTICIPEN	SBIF-GTNP-DNP-9990	18-11-02	BU, BC, BI, BH, AF, FMM, EAP, BANAP e

**CUADRO SINÓPTICO DE LAS NORMAS PRUDENCIALES VIGENTES**  
**EMITIDAS POR LA SUPERINTENDENCIA DE BANCOS Y OTRAS INSTITUCIONES FINANCIERAS Y POR**  
**LA EXTINTA JUNTA DE REGULACIÓN FINANCIERA**  
**CIRCULARES**

MATERIA	NÚMERO	FECHA	AMBITO DE APLICACIÓN Y/O INSTITUCIONES QUE REGULA
EN EL PROCESO DE CANJE DE BONOS DE DEUDA PÚBLICA NACIONAL, TAMBIÉN LES SON APLICABLES A LAS INVERSIONES EN TÍTULOS VALORES MANTENIDAS EN LOS FIDEICOMISOS.			IMCP.
LINEAMIENTOS QUE COMPLEMENTAN EL TRATAMIENTO CONTABLE QUE DEBEN SEGUIR LAS INSTITUCIONES FINANCIERAS QUE PARTICIPEN EN EL PROCESO DE CANJE DE LOS BONOS DE DEUDA PÚBLICA NACIONAL.	SBIF-GTNP-DNP-9987	15-11-02	BU, BC, BI, BH, AF, FMM, EAP, BANAP e IMCP.
LINEAMIENTOS QUE DEBEN CONSIDERAR LOS INTERVENTORES DE EMPRESAS RELACIONADAS A LOS GRUPOS FINANCIEROS EN RÉGIMEN ESPECIAL, EN EL INFORME CONCLUYENTE SOBRE EL DESTINO DE CADA UNA DE LAS EMPRESAS RELACIONADAS EN INTERVENCIÓN.	SBIF-CJ-DAF-4983	25-06-02	TODOS LOS INTERVENTORES DE EMPRESAS RELACIONADAS A LOS GRUPOS FINANCIEROS EN RÉGIMEN ESPECIAL.
LAS INSTITUCIONES FINANCIERAS NO PUEDEN REQUERIR RECAUDOS DISTINTOS O ADICIONALES A LOS ESTABLECIDOS EN LA LEY DE TIERRAS Y DESARROLLO AGRARIO Y EN LA LEY DE CRÉDITO PARA EL SECTOR AGRÍCOLA, A LOS PEQUEÑOS Y MEDIANOS PRODUCTORES AMPARADOS BAJO LAS PRECITADAS LEYES, QUE ACUDAN AL SISTEMA BANCARIO NACIONAL A SOLICITAR CRÉDITOS PARA EL DESARROLLO DE SU ACTIVIDAD.	SBIF-CJ-AE-2243	21-03-02	BU y BC.
MODIFICACIÓN DE LOS DATOS RELACIONADOS CON LA ACTIVIDAD ECONÓMICA MANEJADA ACTUALMENTE EN EL SICRI.	SBIF-GTI-4040	06-06-01	BU, BC, BI, BH, AF, SC y EAP.
REMISIÓN DE LAS CUENTAS DE ORDEN UTILIZADAS PARA EL REGISTRO DE CRÉDITOS DEL FONDO MUTUAL HABITACIONAL, A LOS FINES DE QUE LAS INSTITUCIONES FINANCIERAS ENVÍEN LA INFORMACIÓN RELATIVA AL (S.I.C.R.I).	SBIF-GTI-GTNP-1354	22-02-01	BU, BC, BI, BH, AF, FMM y EAP.

**CUADRO SINÓPTICO DE LAS NORMAS PRUDENCIALES VIGENTES**  
**EMITIDAS POR LA SUPERINTENDENCIA DE BANCOS Y OTRAS INSTITUCIONES FINANCIERAS Y POR**  
**LA EXTINTA JUNTA DE REGULACIÓN FINANCIERA**  
**CIRCULARES**

MATERIA	NÚMERO	FECHA	AMBITO DE APLICACIÓN Y/O INSTITUCIONES QUE REGULA
SE INFORMA A LAS INSTITUCIONES FINANCIERAS LA NUEVA ESTRUCTURA DE DIEZ (10) DÍGITOS PARA EL ENVÍO DE LA INFORMACIÓN FINANCIERA EN: <ul style="list-style-type: none"> <li>BALANCE DE PUBLICACIÓN FORMA “A”.</li> <li>ESTADO DE RESULTADOS DE PUBLICACIÓN FORMA “B”.</li> <li>BALANCE GENERAL FORMA “E”.</li> <li>ESTADO DE RESULTADOS FORMA “F”.</li> </ul>	SBIF-GTNP-DNP-0994	9-02-01	BU, BC, BH, BI, FMM, AF y EAP.
LINEAMIENTOS GENERALES A CONSIDERAR POR LOS BANCOS UNIVERSALES, BANCOS COMERCIALES Y BANCOS DE INVERSIÓN AL OTORGAR CRÉDITOS A TRAVÉS DE LOS PROGRAMAS DE FINANCIAMIENTO DE FONCREI.	SBIF-GTNP-DNP-0932	8-02-01	BU, BC y BI.
REQUISITOS MÍNIMOS QUE DEBEN EXISTIR EN LA SECCIÓN DE ANTECEDENTES FINANCIEROS DEL DEUDOR EN EL EXPEDIENTE DE CRÉDITO.	SBIF-CJ-2364	17-04-2000	BU, BC, BI, BH, AF y EAP.
SE INSTRUYE A LOS FONDOS DEL MERCADO MONETARIO ABRIR UNA CUENTA ÚNICA Y EXCLUSIVAMENTE PARA LA COMPENSACIÓN DE LOS CHEQUES RECIBIDOS DE SUS INVERSIONISTAS.	SBIF-CJ-1925	17-03-2000	FMM.
SE INFORMAN LAS DIRECTRICES PARA AYUDAR A LAS ENTIDADES FINANCIERAS A DETECTAR PATRONES DE CONDUCTA SOSPECHOSAS POR PARTE DE SUS CLIENTES EN LA UTILIZACIÓN DE CAJEROS AUTOMÁTICOS.	SBIF-UNIF-0376	21-01-2000	BU, BC, BI, BH, AF, FMM, EAP y CC.
RECOMENDACIONES PARA SUBSANAR LOS INCONVENIENTES QUE SE PRESENTEN EN LA PRESTACIÓN DEL SERVICIO DE CAJEROS AUTOMÁTICOS.	SBIF-GTI-10924	7-12-99	BU, BC, FMM y EAP.
ESTUDIO TÉCNICO DE FACTIBILIDAD QUE DEBERÁN PRESENTAR LAS INSTITUCIONES FINANCIERAS A LOS FINES DE FUNDAMENTAR LA APERTURA DE OFICINAS, SUCURSALES Y AGENCIAS.	SBIF-CJ-10412	17-11-99	BU, BC, BH, BI, AF, FMM, SC, EAP y CC.

**CUADRO SINÓPTICO DE LAS NORMAS PRUDENCIALES VIGENTES**  
**EMITIDAS POR LA SUPERINTENDENCIA DE BANCOS Y OTRAS INSTITUCIONES FINANCIERAS Y POR**  
**LA EXTINTA JUNTA DE REGULACIÓN FINANCIERA**  
**CIRCULARES**

MATERIA	NÚMERO	FECHA	AMBITO DE APLICACIÓN Y/O INSTITUCIONES QUE REGULA
PUBLICACIÓN DE LOS INDICADORES FINANCIEROS QUE DEBERÁN SER PRESENTADOS TRIMESTRALMENTE EN FORMA IMPRESA ANEXO AL BALANCE DE PUBLICACIÓN.	SBIF-GNR-DEST-8554	22-09-99	BU, BC, EAP, BI, BH y AF.
REMISIÓN DE COPIA DEL OFICIO N° 9700-172 DE FECHA 03/08/1999 EMANADO DEL CUERPO TÉCNICO DE POLICÍA JUDICIAL, EN EL CUAL SE IMPARTE INSTRUCCIONES A LAS INSTITUCIONES FINANCIERAS REFERENTES AL ÁREA DE SEGURIDAD BANCARIA.	SBIF-GUNIF-DIF-6935	12-08-99	BU, BC, BI, BH, AF, FMM, EAP y CC.
SE PARTICIPA QUE SERÁ ELIMINADA DE LA “CONSULTA DETALLADA DEL SICRI POR CLIENTE” QUE SE ENTREGA A LOS DEUDORES SOLICITANTES DE CRÉDITOS EN EL SISTEMA BANCARIO NACIONAL, A TRAVÉS DE NUESTRA UNIDAD DE ATENCIÓN AL USUARIO, EL REGISTRO CORRESPONDIENTE A LA CLASIFICACIÓN DE RIESGO ASIGNADA AL CRÉDITO.	SBIF-GTI-4493	27-05-99	BU, BC, BH, BI, SC, AF y EAP.
SE GIRAN INSTRUCCIONES A LOS FINES DE LOGRAR UN ÓPTIMO FUNCIONAMIENTO DEL SISTEMA DE INFORMACIÓN CENTRAL DE RIESGO.	SBIF-GTI-3992	13-05-99	BU, BC, BH, BI, SC, AF Y EAP.
PARTICIPACIÓN DEL NUEVO CÓDIGO ASIGNADO POR EL S.W.I.F.T., A LA MONEDA DENOMINADA EURO A UTILIZARSE EN EL SISTEMA DE LEGITIMACIÓN DE CAPITALES.	SBIF-GIT-1584	24-02-99	BU, BC, BH, BI, SGR, AF, FMM, EAP y CC.
SE INFORMA A LAS INSTITUCIONES FINANCIERAS QUE EFECTÚEN OPERACIONES DE REPORTO A QUE CUMPLAN CON LAS NORMAS DE VALUACIÓN SEÑALADA EN EL MANUAL DE CONTABILIDAD PARA BANCOS, OTRAS INSTITUCIONES FINANCIERAS Y ENTIDADES DE AHORRO Y PRÉSTAMO.	SBIF-GNR-DNP-9175	23-12-98	SISTEMA BANCARIO.

**CUADRO SINÓPTICO DE LAS NORMAS PRUDENCIALES VIGENTES**  
**EMITIDAS POR LA SUPERINTENDENCIA DE BANCOS Y OTRAS INSTITUCIONES FINANCIERAS Y POR**  
**LA EXTINTA JUNTA DE REGULACIÓN FINANCIERA**  
**CIRCULARES**

MATERIA	NÚMERO	FECHA	AMBITO DE APLICACIÓN Y/O INSTITUCIONES QUE REGULA
SE INFORMA A TODAS LAS ARRENDADORAS FINANCIERAS, BANCOS DE INVERSIÓN Y SOCIEDADES DE CAPITALIZACIÓN QUE SE ASIGNARÁ UN CAMPO QUE SE DENOMINARÁ “TIPO” EN EL ARCHIVO DEUDORES.TXT, QUE PERMITIRÁ IDENTIFICAR SI UN CRÉDITO RELACIONADO EN LA CUENTA CONTABLE DE “CRÉDITOS EN CUOTAS” HA SIDO DESTINADO PARA LA ADQUISICIÓN DE VIVIENDA.	SBIF-GOI-CJ-GNR-DNP-8520	30-11-98	AF, BI y SC.
SE NOTIFICA QUE EN LA GACETA OFICIAL DE LA REPÚBLICA DE VENEZUELA N° 36.510 DE FECHA 5 DE AGOSTO DE 1998 SE ENCUENTRA LA RESOLUCIÓN N° 006-0598 DEL 13 DE MAYO DE 1998 DONDE SE PUBLICAN LAS NORMAS PARA LA AUTORIZACIÓN Y FUNCIONAMIENTO APLICABLES A LOS OPERADORES CAMBIARIOS FRONTERIZOS.	SBIF-GCLC-7082	8-10-98	BU, BC y EAP.
SE INFORMA LA CREACIÓN DE LA FIGURA DE LOS OPERADORES CAMBIARIOS FRONTERIZOS, SEGUN RESOLUCIÓN N° 98-03-01 DE FECHA 9 DE MARZO DE 1998, EMITIDA POR EL DIRECTORIO DEL BANCO CENTRAL DE VENEZUELA.	SBIF-GCLC-6335	11-09-98	BU, BC y EAP.
SE INSTRUYE A LAS INSTITUCIONES FINANCIERAS A EXTREMAR LAS MEDIDAS DE CONTROL Y FISCALIZACIÓN EN EL ENVÍO DE LA INFORMACIÓN A TRAVÉS DE MEDIOS MAGNETICOS O POR TRANSMISIÓN ELECTRÓNICA.	SBIF-GT-DEST-5934	31-08-98	BU, BC, BH, BI, FMM, AF, SC y EAP.
SE NOTIFICA A LAS INSTITUCIONES FINANCIERAS MANTENER LA CONFIDENCIALIDAD DE LA INFORMACIÓN FINANCIERA SOBRE LAS OPERACIONES DE LOS CLIENTES.	SBIF-GCLC-5142	3-08-98	BU, BC, BH, BI, SC, AF, FMM, EAP y CC.
MANUAL DEL SISTEMA DE INFORMACIÓN CENTRAL DE RIESGO (SICRI).	SBIF-GOI-4973	23-07-98	BU, BC, BH, BI, AF, EAP y SC.
PROHIBICIÓN A LAS INSTITUCIONES FINANCIERAS DE NO SUMINISTRAR AL PÚBLICO EN FORMA PRELIMINAR, LA INFORMACIÓN CONTENIDA EN LOS ESTADOS FINANCIEROS FORMAS: “A”, “B”, “E” Y “F”, ASÍ COMO LOS DATOS Y ESTADÍSTICAS QUE SE DERIVEN DE LOS MISMOS.	SBIF-GT-DEST-4745	10-07-98	BU, BC, BI, BH, AF, SC, FMM y EAP.

**CUADRO SINÓPTICO DE LAS NORMAS PRUDENCIALES VIGENTES**  
**EMITIDAS POR LA SUPERINTENDENCIA DE BANCOS Y OTRAS INSTITUCIONES FINANCIERAS Y POR**  
**LA EXTINTA JUNTA DE REGULACIÓN FINANCIERA**  
**CIRCULARES**

MATERIA	NÚMERO	FECHA	AMBITO DE APLICACIÓN Y/O INSTITUCIONES QUE REGULA
SE PROHIBE CUALQUIER TIPO DE OPERACIÓN O ACTIVIDAD QUE IMPLIQUE LA CAPTACIÓN DIRECTA O INDIRECTA DE RECURSOS DEL PÚBLICO DENTRO DEL TERRITORIO NACIONAL, POR CUENTA Y NOMBRE DE LOS BANCOS E INTITUCIONES FINANCIERAS CONSTITUÍDAS Y DOMICILIADAS EN EL EXTERIOR, NO AUTORIZADAS PARA OPERAR DENTRO DEL TERRITORIO NACIONAL.	SBIF-CJ-4690	8-07-98	BU, BC, BH, BI, FMM, AF, SC, EAP y ORBE.
FORMA DE REGISTRO CONTABLE DE LAS GANANCIAS OBTENIDAS POR LA PARTICIPACIÓN PATRIMONIAL EN EMPRESAS FILIALES O AFILIADAS.	SBIF-GT-DET-3828	08-06-98	BU, BC, BI, BH, AF, SC, FMM y EAP.
SE INFORMA A LAS OFICINAS DE REPRESENTACIÓN QUE DEBEN SUMINISTRAR TRIMESTRALMENTE, DENTRO DE LOS PRIMEROS QUINCE (15) DÍAS HÁBILES SIGUIENTES A LA FINALIZACIÓN DEL RESPECTIVO TRIMESTRE, UNA CERTIFICACIÓN POR MEDIO DE LA CUAL SE DEJE CONSTANCIA QUE NI LA OFICINA DE REPRESENTACIÓN NI LA CASA MATRIZ HAN REALIZADO EN VENEZUELA OPERACIÓN ALGUNA QUE CONSTITUYA DIRECTA O INDIRECTAMENTE CAPTACIÓN DE RECURSOS U OTRAS OPERACIONES PASIVAS.	SBIF-GT-DIE-3664	1-06-98	ORBE.
CUMPLIMIENTO DE LA IMPLEMENTACIÓN DEL SISTEMA DE INFORMACIÓN CENTRAL DE RIESGO SICRI.	SBIF-GT-GOI-2922	29-04-98	BU, BC, BH, BI, SC, AF y EAP.
SE INSTRUYE A LAS INSTITUCIONES FINANCIERAS, QUE INTRODUZCAN NUEVOS INSTRUMENTOS O PRODUCTOS EN EL MERCADO BANCARIO, LA REMISIÓN DE LOS DOCUMENTOS QUE SE DETALLAN EN LA CIRCULAR.	SBIF-GT-DET-2302	2-04-98	BU, BC, BH, BI, AF, FMM, SC y EAP.
PARÁMETROS QUE ESTE ORGANISMO APLICARÁ EN EL DESARROLLO DE SUS TAREAS DE INSPECCIÓN, REGULACIÓN, SUPERVISIÓN, VIGILANCIA, ASÍ COMO SOBRE LAS PAUTAS Y PRÁCTICAS DESTINADAS A IDENTIFICAR, MEDIR CONTROLAR Y DAR SEGUIMIENTO A LOS CRÉDITOS AL CONSUMO.	SBIF-GT-DET-0592	27-01-98	SISTEMA BANCARIO.
REQUISITOS PARA RELACIONAR LOS CRÉDITOS SEGÚN EL MANUAL DE VALIDACIÓN.	SBIF-GOI-GACS-CJ-GT-0246	14-01-98	BU, BC, BH, BI, AF, SC y EAP.

**CUADRO SINÓPTICO DE LAS NORMAS PRUDENCIALES VIGENTES**  
**EMITIDAS POR LA SUPERINTENDENCIA DE BANCOS Y OTRAS INSTITUCIONES FINANCIERAS Y POR**  
**LA EXTINTA JUNTA DE REGULACIÓN FINANCIERA**  
**CIRCULARES**

MATERIA	NÚMERO	FECHA	AMBITO DE APLICACIÓN Y/O INSTITUCIONES QUE REGULA
INICIO DEL PROCESO DEL SISTEMA DE INFORMACIÓN CENTRAL DE RIESGO (S.I.C.R.I.), SEGÚN EL MANUAL DE ESPECIFICACIONES TÉCNICAS.	SBIF-GOI-7187	31-10-97	BU y BC.
BSE INFORMA QUE TODAS AQUELLAS PROMOCIONES CUYAS TRANSACCIONES SE PUEDAN REALIZAR CON LOS DIFERENTES TIPOS DE SERVICIOS BANCARIOS Y QUE IMPLIQUEN PROPAGANDA O PUBLICIDAD DE SEGUROS, DEBERÁN ESTAR PREVIAMENTE AUTORIZADOS POR LA SUPERINTENDENCIA DE SEGUROS.	SBIF-GT-DET-1749	31-03-97	BU, BC, BH, BI, FMM, AF y EAP.
SE RATIFICA LA OBLIGACIÓN A LAS INSTITUCIONES FINANCIERAS CONSTITUIDAS O DOMICILIADAS EN EL PAÍS QUE CELEBREN OPERACIONES CON CENTROS OFF-SHORE QUE DEBEN REMITIR A ESTE ORGANISMO LA DOCUMENTACIÓN SEÑALADA EN LA CIRCULAR.	SBIF-GT-DET-0769	20-02-97	BU, BC, BH, BI, AF y SC.
SE INFORMA QUE TODAS AQUELLAS PROMOCIONES CUYAS TRANSACCIONES SE PUEDAN REALIZAR CON TARJETAS DE CRÉDITO QUE IMPLIQUEN PROPAGANDA O PUBLICIDAD DE SEGUROS, DEBERÁN ESTAR PREVIAMENTE AUTORIZADAS POR LA SUPERINTENDENCIA DE SEGUROS.	SBIF-SFB-0011	2-01-97	BU, BC, BH, BI, FAL, AF y EAP.
SE REITERA QUE LAS ACTIVIDADES DE INTERMEDIACIÓN FINANCIERA ESTÁN RESERVADAS A AQUELLOS BANCOS Y DEMÁS INSTITUCIONES FINANCIERAS QUE PREVIAMENTE HAYAN OBTENIDO AUTORIZACIÓN DE ESTE ORGANISMO.	SBIF-CJ-4804	12-11-96	BU, BH, BI, FAL, AF, SC, EAP, OR.
SE NOTIFICA A LAS INSTITUCIONES FINANCIERAS QUE DEBEN IDENTIFICAR Y EXPLICAR CADA UNO DE LOS AJUSTES, RECLASIFICACIONES Y ELIMINACIONES DE PARTIDAS RECÍPROCAS O DE TRANSACCIONES INTRAGRUPOS, EN LA INFORMACIÓN COMPLEMENTARIA A LOS ESTADOS FINANCIEROS.	SBIF-SBA-3126	8-08-96	A TODO EL SISTEMA.
SE RECUERDA QUE TODO CAMBIO EN LA DENOMINACIÓN COMERCIAL DE LOS BANCOS Y DEMÁS INSTITUCIONES FINANCIERAS, DEBERÁ SER PREVIAMENTE AUTORIZADO POR ESTE ORGANISMO.	SBIF-CJ-2442	17-06-96	BC, BI, AF, FAL, INSTITUTOS DE CRÉDITO DEL ESTADO, BH, CC y EAP.
NORMAS PARA LA EMISIÓN Y REGISTRO DE PODERES APLICABLES A LAS ENTIDADES DE AHORRO Y PRÉSTAMO QUE CONSERVAN LA FORMA DE	SBIF-GT-DPC-5176	16-10-95	EAP.

**CUADRO SINÓPTICO DE LAS NORMAS PRUDENCIALES VIGENTES**  
**EMITIDAS POR LA SUPERINTENDENCIA DE BANCOS Y OTRAS INSTITUCIONES FINANCIERAS Y POR**  
**LA EXTINTA JUNTA DE REGULACIÓN FINANCIERA**  
**CIRCULARES**

MATERIA	NÚMERO	FECHA	AMBITO DE APLICACIÓN Y/O INSTITUCIONES QUE REGULA
SOCIEDAD CIVIL.			
PRESENTAR ANTE LA DIVISIÓN DE SEGURIDAD BANCARIA DEL CUERPO TÉCNICO DE POLICÍA JUDICIAL (CTPJ) UNA RELACIÓN DEL PERSONAL QUE LABORA EN CADA INSTITUCIÓN.	HBS-E-301-3082	3-07-91	SISTEMA BANCARIO.
TRATAMIENTO CONTABLE APLICADO A LAS ACCIONES RECIBIDAS COMO DIVIDENDOS.	HBS-011-02-4836	25-07-85	SISTEMA BANCARIO.
SE RECUERDA A LAS INSTITUCIONES FINANCIERAS EL ESTRICTO CUMPLIMIENTO DE LA CIRCULAR N° HSB-200-5355 DE FECHA 13 DE SEPTIEMBRE DE 1984 RELATIVA AL INFORME DE LOS COMISARIOS SOBRE EL RESULTADO DE CADA EJERCICIO SEMESTRAL.	HBS-203-680	4-02-85	BC.
INFORME A SER PRESENTADO POR EL (LOS) COMISARIO (S) DE LAS INSTITUCIONES FINANCIERAS.	HSB-200-5355	13-09-84	ENTES SUJETOS A LA SUPERVISIÓN DE LA SUDEBAN.
REMISIÓN DE COPIA DE LA COMUNICACIÓN DEL MINISTERIO DE JUSTICIA DONDE RATIFICA EL APARTE 6.6 DEL ARTÍCULO 6 DEL INSTRUCTIVO NORMAS DE SEGURIDAD BANCARIA, REFERENTE A SISTEMAS DE SEGURIDAD SOBRE ROBOS Y HURTOS.	HBS-101-3892	3-07-84	BC.
RECOMENDACIONES A CUMPLIR POR EL ÁREA DE AUDITORÍA INTERNA SOBRE LA CARTERA DE CRÉDITOS POR LO MENOS UNA (1) VEZ AL AÑO Y MANTENER A DISPOSICIÓN DE SUDEBAN LOS PAPELES DE TRABAJO RESPECTIVOS.	HSB-200-1155	24-02-84	SISTEMA BANCARIO.
REFORZAR LA SEGURIDAD DEL CHEQUE COMO MEDIO DE PAGO A TRAVÉS DE LA CLÁUSULA “NO ENDOSABLE” O “NO A LA ORDEN”.	HBS-010-422	24-01-84	SISTEMA BANCARIO.
SE INSTRUYE A LAS SOCIEDADES FINANCIERAS A DAR ESTRICTO CUMPLIMIENTO SOBRE LAS COLOCACIONES DE SUS PROPIOS FONDOS A TRAVÉS DE ACEPTACIONES COMERCIALES EN MESA DE DINERO.	HSB-104-3778	27-07-83	SF.
CONSIDERAR LOS ACUERDOS BILATERALES PREVIOS COMO REQUISITOS PARA OTORGAR CRÉDITOS PARA ADQUISICIÓN DE EMBARCACIONES QUE	HSB-100-2507	4-06-81	SISTEMA BANCARIO.



**CUADRO SINÓPTICO DE LAS NORMAS PRUDENCIALES VIGENTES**  
**EMITIDAS POR LA SUPERINTENDENCIA DE BANCOS Y OTRAS INSTITUCIONES FINANCIERAS Y POR**  
**LA EXTINTA JUNTA DE REGULACIÓN FINANCIERA**  
**CIRCULARES**

MATERIA	NÚMERO	FECHA	AMBITO DE APLICACIÓN Y/O INSTITUCIONES QUE REGULA
NO PUEDAN OPERAR EN ÁREAS DE NUESTRA ZONA ECONÓMICA.			
SE INSTRUYE QUE EN CADA REFORMA ESTRUCTURAL QUE SE REALICEN EN LAS INSTITUCIONES FINANCIERAS SE PARTICIPE AL CUERPO TÉCNICO DE POLICÍA JUDICIAL (CTPJ), A LOS FINES QUE HAGAN LAS OBSERVACIONES QUE EL CASO AMERITE.	HBS-100-6668	3-12-80	SISTEMA BANCARIO.
PROHIBICIÓN DE ENTRADA AL INTERIOR DE LAS OFICINAS DE LOS INSTITUTOS BANCARIOS A LOS CIUDADANOS QUE ESTÉN PORTANDO CASCOS DE MOTORIZADOS Y LENTES OSCUROS.	HBS-100-3822	18-07-80	SISTEMA BANCARIO.
CUMPLIMIENTO DE LA CIRCULAR N° 971 DEL 01/07/1980 EMANADA DEL CUERPO TÉCNICO DE POLICÍA JUDICIAL RELATIVA A LAS CARACTERÍSTICAS QUE DEBAN REUNIR LAS BÓVEDAS Y CAJAS DE SEGURIDAD.	HSB-100-3821	18-07-80	SISTEMA BANCARIO.
PREVISIONES DE SEGURIDAD BANCARIA.	HSB-100-197	14-01-80	SISTEMA BANCARIO.
NORMAS MÍNIMAS DE SEGURIDAD.	HSB-100-196	14-01-80	SISTEMA BANCARIO.
LOS DESFALCOS, ATRACOS O INTENTOS DE LOS MISMOS DEBERÁN SER NOTIFICADOS A SUDEBAN.	HSB-100-2784	30-05-79	SISTEMA BANCARIO.
CERTIFICADOS DE SEGURIDAD.	HSB-300-588	1-02-78	SISTEMA BANCARIO.
SE SOLICITA A LAS ALMACENADORAS REMITIR LOS ESTADOS FINANCIEROS MENSUALES DENTRO DE LOS QUINCE (15) DÍAS SIGUIENTES AL TÉRMINO DE CADA MES.	HSB-105-2653	25-05-77	ALMACENADORAS.
INSTRUCCIONES REFERENTE A LAS DIMENSIONES DE LOS FORMATOS PARA LAS OBLIGACIONES EMITIDAS, A LOS FINES DE FACILITAR EL SELLADO DE LAS MISMAS.	HSB-100-408	23-01-77	SF.

LEYENDA:

AF	: ARRENDADORAS FINANCIERAS
BANCOEX	: BANCO DE COMERCIO EXTERIOR
BANDES	: BANCO DE DESARROLLO ECONÓMICO Y SOCIAL DE VENEZUELA
BANAP	: BANCO NACIONAL DE AHORRO Y PRÉSTAMO
BANAVIH	: BANCO NACIONAL DE VIVIENDA Y HÁBITAT
BC	: BANCOS COMERCIALES
BCV	: BANCO CENTRAL DE VENEZUELA
BDD	: BANCOS DE DESARROLLO
BH	: BANCOS HIPOTECARIOS
BI	: BANCOS DE INVERSIÓN
BSP	: BANCOS DE SEGUNDO PISO
BU	: BANCOS UNIVERSALES
CC	: CASAS DE CAMBIO
CP	: CONTADOR PÚBLICO
EAP	: ENTIDADES DE AHORRO Y PRÉSTAMO
EETC	: EMPRESA EMISORA DE TARJETAS DE CRÉDITO
FONCREI	: FONDO DE CRÉDITO INDUSTRIAL
FONDAFA	: FONDO DE DESARROLLO AGROPECUARIO, PESQUERO, FORESTAL Y AFINES
FMM	: FONDOS DE MERCADO MONETARIO
FNCR	: FONDO NACIONAL DE CAPITAL DE RIESGO
FNGR	: FONDO NACIONAL DE GARANTÍAS RECÍPROCAS
FOGADE	: FONDO DE GARANTÍA DE DEPÓSITOS Y PROTECCIÓN BANCARIA
GF	: GRUPOS FINANCIEROS
IMCP	: INSTITUTO MUNICIPAL DE CRÉDITO POPULAR
OCF	: OPERADOR CAMBIARIO FRONTERIZO
ORBE	: OFICINA DE REPRESENTACIÓN DE BANCOS EXTRANJEROS
OTC	: OPERADORA DE TARJETA DE CRÉDITO
PA	: PERITO AVALUADOR
SC	: SOCIEDADES DE CORRETAJE
SCR	: SOCIEDAD DE CAPITAL DE RIESGO
SF	: SOCIEDADES FINANCIERAS
SGR	: SOCIEDADES DE GARANTÍAS RECÍPROCAS
SNGR	: SISTEMA NACIONAL DE GARANTÍAS RECÍPROCAS
SUDEBAN	: SUPERINTENDENCIA DE BANCOS Y OTRAS INSTITUCIONES FINANCIERAS



# **Instituciones Financieras**

Transformación

Fusión

Cambio de Objeto Social

Cambio de Denominación

Autorizaciones de Funcionamiento



## BANCOS UNIVERSALES

	OBSERVACIONES
<ul style="list-style-type: none"> <li><b>Banco Provincial, S.A. Banco Universal</b></li> </ul>	<ul style="list-style-type: none"> <li>La transformación a banco universal fue autorizada mediante Resolución N° 098-96 del 26 de noviembre de 1996, publicada en la Gaceta Oficial de la República de Venezuela N° 36.094 del 26 de noviembre de 1996. (Fusión con Provincial Banco de Inversión, Arrendadora Provincial Sociedad de Arrendamiento Financiero, Fondo Provincial de Activos Líquidos y Fondo de Activos Líquidos Finalven).</li> <li>La fusión por absorción con el Banco de Occidente, C.A. fue autorizada mediante Resolución N° 004-0399 del 8 de marzo de 1999, publicada en la Gaceta Oficial de la República de Venezuela N° 36.701 del 14 de mayo de 1999.</li> <li>La fusión por absorción con el Banco Popular y de Los Andes, C.A. fue autorizada a través de Resolución N° 004-1198 del 30 de noviembre de 1998, publicada en la Gaceta Oficial de la República de Venezuela N° 36.607 del 21 de diciembre 1998.</li> <li>La fusión por absorción con el Banco de Lara, C.A., Banco Universal (1) se autorizó a través de Resolución N° 340.00 del 30 de noviembre de 2000, publicada en la Gaceta Oficial de la República Bolivariana de Venezuela N° 37.093 del 06 de diciembre de 2000.</li> <li>La fusión por absorción con la empresa Inversiones BAN-PRO, C.A. se autorizó a través de Resolución N° 080.02 del 26 de junio de 2002, publicada en la Gaceta Oficial de la República Bolivariana de Venezuela N° 37.473 del 27 de junio de 2002.</li> </ul>
<ul style="list-style-type: none"> <li><b>Mercantil, C.A., Banco Universal</b></li> </ul>	<ul style="list-style-type: none"> <li>La transformación a banco universal fue autorizada mediante Resolución N° 121.96 del 31 de diciembre de 1996, publicada en la Gaceta Oficial de la República de Venezuela N° 36.121 del 8 de enero de 1997. (Fusión con Banco de Inversión Mercantil, Banco Hipotecario Mercantil, Arrendadora Mercantil y Fondo Mercantil).</li> <li>La fusión por absorción con Interbank, C.A., Banco Universal (2) se autorizó a través de Resolución N° 342.00 del 4 de diciembre de 2000, publicada en la Gaceta Oficial de la República Bolivariana de Venezuela N° 37.094 del 7 de diciembre de 2000.</li> <li>El cambio de denominación de Banco Mercantil, C.A., Banco Universal a mercantil, C.A., Banco Universal fue autorizado mediante oficio N° SBIF-DSB-GGCJ-GALE-21848 del 1 de noviembre de 2007.</li> </ul>
<ul style="list-style-type: none"> <li><b>Citibank, N.A., Banco Universal (Sucursal Venezuela)</b></li> </ul>	<ul style="list-style-type: none"> <li>La transformación a banco universal fue autorizada mediante Resolución N° 014-97 del 24 de enero 1997, publicada en la Gaceta Oficial de la República de Venezuela N° 36.137 del 30 de enero de 1997.</li> </ul>
<ul style="list-style-type: none"> <li><b>Banco Exterior, C.A., Banco Universal</b></li> </ul>	<ul style="list-style-type: none"> <li>La transformación a banco universal fue autorizada mediante Resolución N° 094-97 del 3 de abril de 1997, publicada en la Gaceta Oficial de la República de Venezuela N° 36.181 del 9 de abril de 1997. (Fusión con Arrendadora Exterior Sociedad de Arrendamiento Financiero y Fondo Exterior).</li> </ul>
<ul style="list-style-type: none"> <li><b>Banesco Banco Universal, C.A.</b></li> </ul>	<ul style="list-style-type: none"> <li>La transformación a banco universal fue autorizada mediante Resolución N° 390-97 del 22 de agosto 1997, publicada en la Gaceta Oficial de la República de Venezuela N° 36.283 del 3 de septiembre de 1997. (Fusión con Banesco Arrendamiento Financiero y Banesco Fondo de Activos Líquidos).</li> <li>La fusión por absorción con Unibanca Banco Universal, C.A. (3), Banco Hipotecario Unido, S.A., Fondo Unión, C.A., Banco de Inversión Unión, C.A. y C.A. Arrendadora Unión Sociedad de Arrendamiento Financiero se autorizó a través de Resolución N° 078.02 del 26 de junio de 2002, publicada en la Gaceta Oficial de la República Bolivariana de Venezuela N° 37.473 del 27 de junio de 2002.</li> </ul>

- (1) Este Banco previamente se fusionó por absorción con el Fondo Lara de Activos Líquidos FILARA, C.A. Dicho proceso fue autorizado mediante Resolución N° 138-00 del 3 de enero de 2000, publicada en la Gaceta Oficial de la República Bolivariana de Venezuela N° 36.929 de fecha 10 de enero de 2000.
- (2) Este Banco previamente:
  - Se transformó a banco universal a través de la fusión por absorción con Arrendadora Internacional, C.A. y Fondo Internacional, C.A. Dicho proceso fue autorizado mediante Resolución N° 237-97 del 29 de abril de 1997, publicada en la Gaceta Oficial de la República de Venezuela N° 36.201 del 8 de mayo de 1997.
  - Se fusionó por absorción con Venezolana, Entidad de Ahorro y Préstamo, C.A. Dicho proceso fue autorizado mediante Resolución N° 237.00 del 24 de agosto de 2000, publicada en la Gaceta Oficial de la República Bolivariana de Venezuela N° 37.024 del 29 de agosto de 2000.
- (3) Este Banco fue el ente resultante de la fusión por absorción de Caja Familia, Entidad de Ahorro y Préstamo, C.A. (esta Entidad previamente: a) Se fusionó por absorción con El Porvenir, Entidad de Ahorro y Préstamo, C.A., Bancarios, Entidad de Ahorro y Préstamo, C.A., Maracay, Entidad de Ahorro y Préstamo, C.A., Caja Popular Falcón-Zulia, Entidad de Ahorro y Préstamo, C.A. y La Industrial, Entidad de Ahorro y Préstamo, C.A. Dicho proceso fue autorizado mediante Resolución N° 001-0398 del 18 de marzo de 1998, publicada en la Gaceta Oficial de la República de Venezuela N° 36.468 de 4 de junio de 1998; b) se fusionó por absorción con La Primera, Entidad de Ahorro y Préstamo, C.A. Dicho proceso fue autorizado mediante Resolución N° 135-00 del 3 de abril de 2000, publicada en la Gaceta Oficial de la República Bolivariana de Venezuela N° 36.927 de fecha 6 de abril de 2000), por parte del Banco Unión, C.A. y transformación a banco universal, la cual fue autorizada mediante Resolución N° 025.01 del 5 de febrero de 2001, publicada en la Gaceta Oficial de la República Bolivariana de Venezuela N° 37.135 del 6 de febrero de 2001.



## BANCOS UNIVERSALES

	OBSERVACIONES
• <b>Banco del Caribe, C.A., Banco Universal</b>	• La transformación a banco universal fue autorizada mediante Resolución N° 073-98 del 6 de abril de 1998, publicada en la Gaceta Oficial de la República de Venezuela N° 36.431 del 13 de abril de 1998. (Fusión con Banco de Inversión del Caribe y Fondo de Activos Líquidos del Caribe).
• <b>Banco Caroní, C.A., Banco Universal</b>	• La transformación a banco universal fue autorizada mediante Resolución N° 233-97 del 19 de junio de 1997, publicada en la Gaceta Oficial de la República de Venezuela N° 36.234 del 25 de junio de 1997.
• <b>Banco Sofitasa Banco Universal, C.A.</b>	• La fusión por absorción del Fondo Sofitasa, C.A. y la Arrendadora Sofitasa, C.A. por parte del Banco Sofitasa, C.A. y transformación a banco universal fue autorizada mediante Resolución N° 217.01 del 16 de octubre de 2001, publicada en la Gaceta Oficial de la República Bolivariana de Venezuela N° 37.306 del 18 de octubre de 2001.
• <b>Venezolano de Crédito, S.A., Banco Universal</b>	• La fusión por absorción de Soficrédito Banco de Inversión, C.A. y Sogecrédito, C.A. de Arrendamiento Financiero por parte del Banco Venezolano de Crédito, S.A.C.A. y transformación a banco universal fue autorizada mediante Resolución N° 271.01 del 26 de diciembre de 2001, publicada en la Gaceta Oficial de la República Bolivariana de Venezuela N° 37.354 del 28 de diciembre de 2001.
• <b>Corp Banca, C.A., Banco Universal</b>	• La transformación a banco universal fue autorizada mediante Resolución N° 261.99 del 6 de septiembre de 1999, publicada en la Gaceta Oficial de la República de Venezuela N° 36.784 del 10 de septiembre de 1999. (Fusión por absorción de Corp Banco de Inversión, Corp Banco Hipotecario, Corp Arrendadora Financiera, Sociedad Anónima de Arrendamiento Financiero, Corp Fondo de Activos Líquidos y Banco del Orinoco, Banco Universal) (4).
• <b>BFC Banco Fondo Común, C.A., Banco Universal</b>	• La fusión por incorporación entre el Banco República, C.A., Banco Universal (5) y Fondo Común, Entidad de Ahorro y Préstamo, S.A. (6) y transformación a banco universal, fue autorizada a través de Resolución N° 357.00 del 21 de diciembre de 2000, publicada en la Gaceta Oficial de la República Bolivariana de Venezuela N° 37.107 de fecha 27 de diciembre de 2000. • El cambio de denominación de Fondo Común, C.A., Banco Universal a BFC Banco Fondo Común, C.A., Banco Universal fue autorizado mediante oficio N° SBIF-DSB-GGCJ-GALE-06895 del 31 de marzo de 2006. • La fusión por absorción de de BFC Banco Fondo Común, C.A., Banco Universal por parte de TotalBank, C.A., Banco Universal (7) y el cambio de denominación social a BFC Banco Fondo Común, C.A., Banco Universal, fue autorizada mediante Resolución N° 142.10 de fecha 24 de marzo de 2010, publicada en la Gaceta Oficial de la República Bolivariana de Venezuela N° 39.400 de fecha 9 de abril de 2010.
• <b>Banco Espíritu Santo, S.A. Banco Universal (Sucursal Venezuela)</b>	• El funcionamiento del <b>Banco Espíritu Santo, S.A. Banco Universal (Sucursal Venezuela)</b> fue autorizado mediante Resolución N° 526-10 de fecha 19 de octubre de 2010, publicada en la Gaceta Oficial de la República Bolivariana de Venezuela N° 39.533 de fecha 19 de octubre de 2010. .

- (4) Este Banco previamente se transformó a banco universal. Dicho proceso fue autorizado mediante Resolución N° 108-97 del 8 de abril de 1997, publicada en la Gaceta Oficial de la República de Venezuela N° 36.181 del 9 de abril de 1997 (Fusión con Orinoco Banco de Inversión, Arrendadora del Orinoco, Arrendamiento Financiero, Banco Hipotecario del Orinoco y Fondo de Inversión del Orinoco).
- (5) Este Banco previamente se transformó a banco universal. Dicho proceso fue autorizado mediante Resolución N° 039-98 del 27 de febrero de 1998, publicada en la Gaceta Oficial de la República de Venezuela N° 36.408 del 6 de marzo de 1998.
- (6) Esta Entidad previamente:
- Se transformó de sociedad civil a sociedad anónima. Dicho proceso fue autorizado mediante Resolución N° 002-0897 del 20 de agosto de 1997, publicada en la Gaceta Oficial de la República de Venezuela N° 36.290 del 12 de septiembre de 1997.
  - Se fusionó por absorción con La Vivienda, Entidad de Ahorro y Préstamo, C.A. Dicho proceso fue autorizado mediante Resolución N° 013.00 del 19 de enero de 2000, publicada en la Gaceta Oficial de la República Bolivariana de Venezuela N° 36.875 de fecha 21 de enero de 2000.
  - Se fusionó por absorción con Del Centro, Entidad de Ahorro y Préstamo, C.A. Dicho proceso fue autorizado mediante Resolución N° 195.00 del 27 de junio de 2000, publicada en la Gaceta Oficial de la República Bolivariana de Venezuela N° 36.983 de fecha 29 de junio de 2000.
- (7) Este Banco previamente:
- Se transformó a banco universal de TotalBank, C.A., Banco Comercial. Dicho proceso fue autorizado a través de Resolución N° 341.05 del 25 de julio de 2005, publicada en la Gaceta Oficial de la República Bolivariana de Venezuela N° 38.251 del 16 de agosto de 2005.
  - Cambió de objeto social de Santiago de León Banco de Inversión, C.A. Dicho proceso fue autorizado mediante Resolución N° 012-1298 del 28 de diciembre de 1998, publicada en la Gaceta Oficial de la República de Venezuela N° 36.613 del 4 de enero de 1999.
  - Cambió de denominación de Santiago de León, Banco Comercial, C.A. a Banco Comercial Invercorp, C.A. Dicho proceso fue aprobado mediante oficio N° SBIF-SBA-DLAF-6462 del 28 de julio de 1999.
  - Cambió de denominación del Banco Comercial Invercorp, C.A. a TotalBank, C.A., Banco Comercial. Dicho proceso fue autorizado mediante oficio N° SBIF-CJ-DAF -0986 del 9 de febrero de 2001.



## BANCOS UNIVERSALES

	OBSERVACIONES
<ul style="list-style-type: none"> <li><b>Banco Occidental de Descuento, Banco Universal, C.A.</b></li> </ul>	<ul style="list-style-type: none"> <li>La fusión por absorción del Banco Occidental de Descuento, S.A.C.A., Fondo de Activos Líquidos Banco Occidental de Descuento, C.A. y Banco Monagas, C.A. por parte de Norvalbank, C.A. Banco Universal (8) fue autorizada mediante Resolución N° 216.02 del 13 de noviembre de 2002, publicada en la Gaceta Oficial de la República Bolivariana de Venezuela N° 37.569 del 13 de noviembre de 2002.</li> </ul>
<ul style="list-style-type: none"> <li><b>Del Sur, Banco Universal, C.A.</b></li> </ul>	<ul style="list-style-type: none"> <li>La fusión por absorción de Mérida, Entidad de Ahorro y Préstamo, C.A. (9) y Del Sur, Entidad de Ahorro y Préstamo, C.A. (10) por parte de Del Sur Banco de Inversión, C.A. (11) y transformación a banco universal fue autorizada mediante Resolución N° 218.01 del 18 de octubre de 2001, publicada en la Gaceta Oficial de la República Bolivariana de Venezuela N° 37.311 del 26 de octubre de 2001.</li> </ul>
<ul style="list-style-type: none"> <li><b>Banco de Venezuela, S.A., Banco Universal</b></li> </ul>	<ul style="list-style-type: none"> <li>La transformación a banco universal fue autorizada mediante Resolución N° 394-97 del 28 de agosto de 1997, publicada en la Gaceta Oficial de la República de Venezuela N° 36.284 del 4 de septiembre de 1997.</li> <li>La fusión por absorción del Banco Caracas, C.A., Banco Universal (12) por parte del Banco de Venezuela, S.A.C.A., Banco Universal fue autorizada mediante Resolución N° 036.02 del 11 de abril de 2002, publicada en la Gaceta Oficial de la República Bolivariana de Venezuela N° 37.423 del 15 de abril de 2002</li> <li>La fusión por absorción de Mi Casa Entidad de Ahorro y Préstamo, C.A. (13) por parte del Banco de Venezuela, S.A. Banco Universal fue autorizada mediante Resolución N° 154.10 de fecha 05 de abril de 2010, publicada en la Gaceta Oficial de la República Bolivariana de Venezuela N° 39.396 de esa misma fecha.</li> </ul>
<ul style="list-style-type: none"> <li><b>Banco del Tesoro, C.A., Banco Universal</b></li> </ul>	<ul style="list-style-type: none"> <li>La transformación a banco universal del Banco Hipotecario Latinoamericana, C.A. y el cambio de su denominación social a Banco del Tesoro, C.A., Banco Universal fue autorizada mediante Resolución N° 395.05 del 12 de agosto de 2005, publicada en la Gaceta Oficial de la República Bolivariana de Venezuela N° 38.249 del 12 de agosto de 2005.</li> </ul>

- (8) Este Banco previamente se fusionó por absorción con Valencia, Entidad de Ahorro y Préstamo, C.A. (esta Entidad previamente se transformó de sociedad civil a sociedad anónima. Dicho proceso fue autorizado mediante Resolución N° 004-0397 del 6 de marzo de 1997, publicada en la Gaceta Oficial de la República de Venezuela N° 36.193 del 25 de abril de 1997) por parte del Banco Noroco, C.A. y se transformó a banco universal. Dicho proceso fue autorizado a través de Resolución N° 005.01 del 9 de enero de 2001, publicada en la Gaceta Oficial de la República Bolivariana de Venezuela N° 37.117 del 11 de enero de 2001.
- (9) La transformación de sociedad civil a compañía anónima fue autorizada mediante Resolución N° 041.01 del 19 de febrero de 2001, publicada en la Gaceta Oficial de la República Bolivariana de Venezuela N° 37.145 del 21 de febrero de 2001.
- (10) Esta Entidad previamente:
- Se transformó de sociedad civil a sociedad anónima. Dicho proceso fue autorizado mediante Resolución N° 001-1097 del 9 de octubre de 1997, publicada en la Gaceta Oficial de la República de Venezuela N° 36.314 del 16 de octubre de 1997.
  - Se fusionó por absorción con Oriente, Entidad de Ahorro y Préstamo, C.A. (Entidad que previamente se transformó de sociedad civil a compañía anónima. Dicho proceso fue autorizado mediante Resolución N° 005-0897 del 20 de agosto de 1997, publicada en la Gaceta Oficial de la República de Venezuela N° 36.290 del 12 de septiembre de 1997). Dicho proceso fue autorizado mediante Resolución N° 196-00 del 27 de junio de 2000, publicada en la Gaceta Oficial de la República Bolivariana de Venezuela N° 36.983 de fecha 29 de junio de 2000.
- (11) Este Banco de Inversión cambió de denominación de Exterior Banco de Inversión, C.A. a Del Sur Banco de Inversión, C.A. Dicho cambio de denominación fue autorizado mediante oficio N° SBIF-CJ-DAF-2299 del 28 de marzo de 2001.
- (12) Este Banco previamente:
- Se fusionó por absorción con el Banco de Inversión Caracas, Banco de Inversión Bancaracas, Arrendadora Bancaracas y Fondo de Activos Líquidos Bancaracas para transformarse a banco universal. Dicho proceso fue autorizado mediante Resolución N° 342-98 del 22 de diciembre de 1998, publicada en la Gaceta Oficial de la República de Venezuela N° 36.612 del 30 de diciembre de 1998.
  - Se fusionó por absorción con el Banco Fivenez, S.A.C.A., Banco Universal (este Banco previamente se transformó a banco universal y, posteriormente, se fusionó por absorción con Fivenez Arrendadora Financiera, S.A., Inversora Fivenez, S.A. y Fivenez Banco Hipotecario, S.A. Dichos procesos fueron autorizados mediante Resoluciones Nos. 117.96 del 20 de diciembre de 1996 y 055-0797 del 10 de julio de 1997, publicadas en las Gacetas Oficiales de la República de Venezuela Nos. 36.121 del 8 de enero de 1997 y 36.290 del 12 de septiembre de 1997, respectivamente). Dicho proceso fue autorizado mediante Resolución N° 001-0699 del 17 de junio de 1999, publicada en la Gaceta Oficial de la República de Venezuela N° 36.731 del 28 de junio de 1999.
- (13) Esta Entidad de Ahorro y Banco previamente:
- La transformación de sociedad civil a compañía anónima fue autorizada mediante Resolución N° 002-0698 del 26 de junio de 1998, publicada en la Gaceta Oficial de la República de Venezuela N° 36.539 del 15 de septiembre de 1998.
  - La fusión por absorción con La Primogénita, Entidad de Ahorro y Préstamo, C.A. fue autorizada a través de Resolución N° 006-01 del 9 de enero de 2001, publicada en la Gaceta Oficial de la República Bolivariana de Venezuela N° 37.117 del 11 de enero de 2001.
  - La Primogénita, Entidad de Ahorro y Préstamo, C.A. previamente se transformó de sociedad civil a compañía anónima. Dicho proceso fue autorizado mediante Resolución N° 001-1198 del 4 de noviembre de 1998, publicada en la Gaceta Oficial de la República de Venezuela N° 36.606 del 18 de diciembre de 1998,





## BANCOS UNIVERSALES

	OBSERVACIONES
<ul style="list-style-type: none"> <li><b>Banco Nacional de Crédito, C.A., Banco Universal</b></li> </ul>	<ul style="list-style-type: none"> <li>El funcionamiento del Banco Tequendama, S.A. (Sucursal Venezuela) fue revocado mediante Resolución N° 036.03 del 12 de febrero de 2003, publicada en la Gaceta Oficial de la República Bolivariana de Venezuela N° 37.633 del 17 de febrero de 2003.</li> <li>El funcionamiento del Banco Tequendama, C.A. fue autorizado mediante Resolución N° 037.03 del 12 de febrero de 2003, publicada en la Gaceta Oficial de la República Bolivariana de Venezuela N° 37.633 del 17 de febrero de 2003.</li> <li>El cambio de denominación del Banco Tequendama, C.A. a Banco Nacional de Crédito, C.A. fue autorizado mediante oficio N° SBIF-CJ-DAF-03259 del 27 de marzo de 2003.</li> <li>La transformación a banco universal y el cambio de denominación del Banco Nacional de Crédito, C.A. a Banco Nacional de Crédito, C.A. Banco Universal fue autorizado mediante Resolución N° 503.04 del 3 de noviembre de 2004, publicada en la Gaceta Oficial de la República Bolivariana de Venezuela N° 38.059 del 5 de noviembre de 2004.</li> <li>La fusión por absorción de Stanford Bank, S.A., Banco Comercial (14) por parte del Banco Nacional de Crédito, C.A. Banco Universal fue autorizada mediante Resolución N° 249.09 del 4 de junio de 2009, publicada en la Gaceta Oficial de la República Bolivariana de Venezuela N° 39.193 del 4 de junio de 2009.</li> </ul>
<ul style="list-style-type: none"> <li><b>Banco Agrícola de Venezuela, C.A. Banco Universal</b></li> </ul>	<ul style="list-style-type: none"> <li>La transformación a banco universal de C.A. Inversiones Cavendes (15) y el cambio de su denominación social a Banco Agrícola de Venezuela, C.A. Banco Universal fue autorizada mediante Resolución N° 561.05 del 27 de octubre de 2005, publicada en la Gaceta Oficial de la República Bolivariana de Venezuela N° 38.302 del 28 de octubre de 2005.</li> </ul>
<ul style="list-style-type: none"> <li><b>Banco Activo, C.A. Banco Universal</b></li> </ul>	<ul style="list-style-type: none"> <li>El cambio de denominación de Banesco Banco Hipotecario, C.A. a Banco Hipotecario Activo, C.A., fue autorizado mediante oficio N° SBIF-CJ-DAF-16370 del 19 de diciembre de 2003.</li> <li>El cambio de objeto social del Banco Hipotecario Activo, C.A. a banco comercial fue autorizado mediante N° 586.06 de fecha 14 de noviembre de 2006, publicada en la Gaceta Oficial de la República Bolivariana de Venezuela N° 38.583 de fecha 13 de diciembre de 2006.</li> <li>La transformación a banco universal del Banco Activo, C.A. Banco Comercial y el cambio de su denominación social a Banco Activo, C.A. Banco Universal fue autorizada mediante Resolución N° 344.08 del 19 de diciembre de 2009, publicada en la Gaceta Oficial de la República Bolivariana de Venezuela N° 39.100 del 16 de enero de 2009.</li> </ul>
<ul style="list-style-type: none"> <li><b>Banco Internacional de Desarrollo, C.A. Banco Universal (16)</b></li> </ul>	<ul style="list-style-type: none"> <li>El funcionamiento del Banco Internacional de Desarrollo, C.A. Banco Universal fue autorizado mediante Resolución N° 289.07 de fecha 14 de septiembre de 2007, publicada en la Gaceta Oficial de la República Bolivariana de Venezuela N° 38.771 de fecha 18 de septiembre de 2007.</li> </ul>
<ul style="list-style-type: none"> <li><b>Banco Bicentenario, Banco Universal, C.A.</b></li> </ul>	<ul style="list-style-type: none"> <li>La fusión por incorporación de Banfoandes Banco Universal, Compañía Anónima (17), Banco Confederado, S.A., bolívar Banco, C.A. y C.A. Central Banco Universal para dar origen al Banco Bicentenario, Banco Universal, C.A. fue autorizada mediante Resolución N° 682.09 del 16 de diciembre de 2009, publicada en la Gaceta Oficial de la República Bolivariana de Venezuela N° 39.334 de fecha 23 de diciembre de 2009.</li> </ul>

(14) Este Banco previamente:

- Cambió de denominación de Sofimeca Banco de Inversión, C.A. a Banco Galicia de Venezuela, C.A. Banco de Inversión lo cual fue autorizado mediante oficio N° SBIF-CJ-DAF-3188 del 5 de mayo de 2000.
  - Cambió de objeto social de banco de inversión a banco comercial lo cual fue autorizado mediante Resolución N° 017.02 del 14 de febrero de 2002, publicada en la Gaceta Oficial de la República Bolivariana de Venezuela N° 37.388 del 20 de febrero de 2002
  - Cambió de denominación de Banco Galicia de Venezuela, C.A., Banco Comercial a Stanford Bank, S.A. Banco Comercial lo cual fue autorizado mediante oficio N° SBIF-DSB-GGCJ-GALE-11451 del 8 de julio de 2005.
- (15) Este Fondo fue intervenido mediante Resolución N° 001-1001 del 19 de octubre de 2001, publicada en la Gaceta Oficial de la República Bolivariana de Venezuela N° 37.310 del 25 de octubre de 2001.
- (16) El funcionamiento del Banco Internacional de Desarrollo, C.A. Banco Universal, totalmente poseído por el Banco de Desarrollo de Exportaciones de Irán, fue autorizado mediante Resolución N° 468.06 de fecha 14 de marzo de 2006, publicada en la Gaceta Oficial de la República Bolivariana de Venezuela N° 38.522 de fecha 14 de septiembre de 2006.
- (17) La transformación a banco universal y el cambio de su denominación social de Banco de Fomento Regional Los Andes, C.A. (BANFOANDES) a Banfoandes Banco Universal, Compañía Anónima (BANFOANDES C.A.) fue autorizada mediante Resolución N° 420.04 del 2 de septiembre de 2004, publicada en la Gaceta Oficial de la República Bolivariana de Venezuela N° 38.018 del 8 de septiembre de 2004.



## BANCOS COMERCIALES

	OBSERVACIONES
• <b>Banco Plaza, C.A.</b>	
• <b>Banco Guayana, C.A.</b>	
• <b>100% Banco, Banco Comercial, C.A.</b>	<ul style="list-style-type: none"> <li>El cambio de objeto social y de denominación de Financorp Banco de Inversión, C.A. a Financorp Banco Comercial, C.A. fue autorizado mediante oficio N° SBIF-DSB-GGCJ-GALE-06897 del 31 de marzo de 2006.</li> <li>Cambio de la denominación de Financorp Banco Comercial, C.A. a 100% Banco, Banco Comercial, C.A. fue autorizado mediante oficio N° SBIF-DSB-GGCJ-GALE-18289 de fecha 5 de septiembre de 2006</li> </ul>
• <b>Banco de Exportación y Comercio, C.A.</b>	<ul style="list-style-type: none"> <li>El funcionamiento de este Banco fue autorizado a través de Resolución N° 428.05 del 19 de agosto de 2005, publicada en la Gaceta Oficial de la República Bolivariana de Venezuela N° 38.254 del 19 de agosto de 2005.</li> </ul>
• <b>Banco del Pueblo, C.A.</b>	<ul style="list-style-type: none"> <li>El cambio de denominación de Banco Andino Venezolano, C.A. a Banco del Pueblo, C.A. se dejó sin efecto, de conformidad con lo aprobado en Asamblea General Extraordinaria de Accionistas de este Banco efectuada el 21 de octubre de 1999.</li> </ul>
• <b>Banplus Banco Comercial, C.A.</b>	<ul style="list-style-type: none"> <li>El cambio de objeto social a banco de inversión fue autorizado mediante Resolución N° 005-0399 del 8 de marzo de 1999, publicada en la Gaceta Oficial de la República de Venezuela N° 36.710 del 27 de mayo de 1999.</li> <li>El cambio de objeto social a Entidad de Ahorro y Préstamo (I) fue autorizado mediante Resolución N° 138.02 del 21 de agosto de 2002, publicada en la Gaceta Oficial de la República Bolivariana de Venezuela N° 37.511 del 22 de agosto de 2002.</li> <li>El cambio de objeto social a banco comercial fue autorizado mediante Resolución N° 253.07 de fecha 21 de agosto de 2007, publicada en la Gaceta Oficial de la República Bolivariana de Venezuela N° 38.772 de fecha 19 de septiembre de 2007. (dicho cambio de objeto social se hizo efectivo el 4-10-2007).</li> </ul>

(1) Esta Entidad fue intervenida a puertas abiertas según Resolución N° 457.05 del 23 de septiembre de 2005, publicada en la Gaceta Oficial de la República Bolivariana de Venezuela N° 38.288 del 6 de octubre de 2005. Reimpresa por error material y publicada en la Gaceta Oficial de la República Bolivariana de Venezuela N° 38.295 del 13 de octubre de 2005. La rehabilitación de esta Entidad fue aprobada con Resolución N° 243.06 del 26 de abril de 2006, publicada en la Gaceta Oficial de la República Bolivariana de Venezuela N° 38.438 del 17 de mayo de 2007.

Nota 1: El cambio de objeto social de FIVCA Arrendadora Financiera Industrial de Venezuela, C.A. a Banco del Pueblo Soberano, C.A., Banco Comercial, fue autorizado mediante Resolución N° 002-1099 del 13 de octubre de 1999, publicada en la Gaceta Oficial de la República de Venezuela N° 36.812 del 21 de octubre de 1999.

Nota 2: El cambio de objeto social de Latino Sociedad de Arrendamiento Financiero, C.A. a Banco de Desarrollo de la Mujer, C.A. (Banmujer, C.A.), Banco Comercial fue autorizado mediante Resolución N° 188.01 del 14 de septiembre de 2001, publicada en Gaceta Oficial de la República Bolivariana de Venezuela N° 37.287 del 20 de septiembre de 2001.

## BANCOS DE INVERSIÓN

	OBSERVACIONES
• <b>Cavendes Banco de Inversión, C.A.</b>	<ul style="list-style-type: none"> <li>Este Banco fue intervenido mediante Resolución N° 001-1001 del 19 de octubre de 2001, publicada en la Gaceta Oficial de la República Bolivariana de Venezuela N° 37.310 del 25 de octubre de 2001.</li> </ul>
• <b>Sofioccidente Banco de Inversión, C.A.</b>	
• <b>Banco de Inversión Industrial de Venezuela, C.A. (FIVCA)</b>	<ul style="list-style-type: none"> <li>Fue intervenido con cese de intermediación financiera mediante Resolución N° 283.09 del 25 de junio de 2009, publicada en Gaceta Oficial de la República Bolivariana de Venezuela N° 39.208 del 26 de junio de 2009.</li> <li>La intervención con cese de intermediación financiera fue revocada con Resolución N° 347.09 del 6 de agosto de 2009, publicada en Gaceta Oficial de la República Bolivariana de Venezuela N° 39.236 del 6 de agosto de 2009. La intervención con cese de intermediación financiera fue revocada con Resolución N° 347.09 del 6 de agosto de 2009, publicada en Gaceta Oficial de la República Bolivariana de Venezuela N° 39.236 del 6 de agosto de 2009. En consecuencia, este Banco fue intervenido sin cese de intermediación financiera.</li> <li>Se levantó medida de intervención sin cese de intermediación financiera impuesta el 25 de junio de 2009, mediante Resolución N° 001.11 del 11 de enero de 2011, publicada en Gaceta Oficial de la República Bolivariana de Venezuela N° 39.591 del 11 de enero de 2011.</li> </ul>



## BANCOS DE DESARROLLO

	OBSERVACIONES
<ul style="list-style-type: none"><li><b>Banco de la Gente Emprendedora (BanGente), C.A.</b></li></ul>	<ul style="list-style-type: none"><li>El cambio de objeto social de la Arrendadora Financiera del Caribe, C.A. a banco comercial fue autorizado mediante Resolución N° 002-1198 del 4 de noviembre de 1998, publicada en la Gaceta Oficial de la República de Venezuela N° 36.596 del 4 de diciembre de 1998.</li><li>El cambio de objeto social a banco de desarrollo fue autorizado mediante Resolución N° 197.02 del 24 de octubre de 2002, publicada en la Gaceta Oficial de la República Bolivariana de Venezuela N° 37.557 de fecha 28 de octubre de 2002.</li></ul>
<ul style="list-style-type: none"><li><b>miBanco Banco de Desarrollo, C.A.</b></li></ul>	<ul style="list-style-type: none"><li>El funcionamiento de miBanco Banco de Desarrollo, C.A. fue autorizado mediante Resolución N° 466.06 de fecha 14 de marzo de 2006, publicada en la Gaceta Oficial de la República Bolivariana de Venezuela N° 38.522 de fecha 14 de septiembre de 2006.</li></ul>
<ul style="list-style-type: none"><li><b>BANCRECER, S.A., Banco de Desarrollo</b></li></ul>	<ul style="list-style-type: none"><li>El funcionamiento de BANCRECER Banco de Desarrollo, C.A. fue autorizado mediante Resolución N° 467.06 de fecha 14 de marzo de 2006, publicada en la Gaceta Oficial de la República Bolivariana de Venezuela N° 38.522 de fecha 14 de septiembre de 2006.</li></ul>
<ul style="list-style-type: none"><li><b>BANCAMIGA Banco de Desarrollo, C.A.</b></li></ul>	<ul style="list-style-type: none"><li>El funcionamiento de BANCAMIGA Banco de Desarrollo, C.A. fue autorizado mediante Resolución N° 070.07 del 8 de marzo de 2007, publicada en la Gaceta Oficial de la República Bolivariana de Venezuela N° 38.647 del 19 de marzo de 2007.</li></ul>

## BANCOS CON LEYES ESPECIALES

	OBSERVACIONES
<ul style="list-style-type: none"><li><b>Banco de Comercio Exterior, C.A. (BANCOEX)</b></li></ul>	<ul style="list-style-type: none"><li>El funcionamiento del Banco de Comercio Exterior, C.A. fue autorizado mediante Resolución N° 005-0997 del 11 de septiembre de 1997, publicada en la Gaceta Oficial de la República de Venezuela N° 36.330 del 10 de noviembre de 1997.</li></ul>
<ul style="list-style-type: none"><li><b>Banco Nacional de Vivienda y Hábitat</b></li></ul>	<ul style="list-style-type: none"><li>De conformidad con lo establecido en el art. 49 de la Ley de Régimen Prestacional de Vivienda y Hábitat publicada en la Gaceta Oficial de la República Bolivariana de Venezuela N° 38.204 de fecha 08 de junio de 2005, se ordena la: Creación del “Banco Nacional de Vivienda y Hábitat”, asumiendo las competencias y las funciones que desempeñaba el Banco Nacional de Ahorro y Préstamo (BANAP).</li></ul>
<ul style="list-style-type: none"><li><b>Instituto Municipal de Crédito Popular (I.M.C.P)</b></li></ul>	
<ul style="list-style-type: none"><li><b>Banco Industrial de Venezuela, C.A.</b></li></ul>	<ul style="list-style-type: none"><li>La intervención sin cese de intermediación financiera de este Banco fue resuelta mediante Resolución N° 209.09 del 13 de mayo de 2009, publicada en Gaceta Oficial de la República Bolivariana de Venezuela N° 39.177 del 13 de mayo de 2009. - Fue intervenido con cese de intermediación financiera mediante Resolución N° 283.09 del 25 de junio de 2009, publicada en Gaceta Oficial de la República Bolivariana de Venezuela N° 39.208 del 26 de junio de 2009.</li><li>La intervención con cese de intermediación financiera fue revocada con Resolución N° 347.09 del 6 de agosto de 2009, publicada en Gaceta Oficial de la República Bolivariana de Venezuela N° 39.236 del 6 de agosto de 2009. En consecuencia, este Banco fue intervenido sin cese de intermediación financiera.</li><li>Se levantó medida de intervención sin cese de intermediación financiera impuesta el 25 de junio de 2009, mediante Resolución N° 001.11 del 11 de enero de 2011, publicada en la Gaceta Oficial de la República Bolivariana de Venezuela N° 39.591 del 11 de enero de 2011.</li></ul>
<ul style="list-style-type: none"><li><b>Banco de Desarrollo Económico y Social de Venezuela (BANDES)</b></li></ul>	<ul style="list-style-type: none"><li>La transformación del Fondo de Inversiones de Venezuela en el Banco de Desarrollo Económico y Social de Venezuela (BANDES) fue autorizado mediante Decreto N° 1.274 con Rango y Fuerza de Ley de Transformación del Fondo de Inversiones de Venezuela en el Banco de Desarrollo Económico y Social de Venezuela, publicado en la Gaceta Oficial de la República Bolivariana de Venezuela N° 37.228 del 27 de junio de 2001.</li></ul>

### NOTAS

Nota 1: El cierre de la sucursal del Banco Do Brasil, S.A. y el funcionamiento de su Oficina de Representación fue autorizado mediante Resolución N° 275.01 del 31 de diciembre de 2001, publicado en la Gaceta Oficial de la República Bolivariana de Venezuela N° 37.360 del 9 de enero de 2002.

Nota 2: El establecimiento de la oficina de representación del Bank of América, N.A. fue autorizado mediante Resolución N° 006.02 del 21 de enero de 2002, publicada en la Gaceta Oficial de la República Bolivariana de Venezuela N° 37.372 del 25 de enero de 2002. Dicha autorización fue revocada según Resolución N° 548.06 del 6 de octubre de 2006, publicada en la Gaceta Oficial de la República Bolivariana de Venezuela N° 38.555 del 2 de noviembre de 2006. El funcionamiento de la sucursal de este Banco en Venezuela fue autorizado mediante Resolución



N° 149-98 del 4 de agosto de 1998, publicada en la Gaceta Oficial de la República de Venezuela N° 36.521 del 20 de agosto de 1998 y revocado mediante Resolución N° 002R-1201 del 18 de diciembre de 2001, publicada en la Gaceta Oficial de la República Bolivariana de Venezuela N° 37.372 de 25 de enero de 2002.

- Nota 3:** La autorización de funcionamiento de la Sucursal en Venezuela del ING Bank fue revocada mediante Resolución N° 008.02 del 23 de enero de 2002, publicada en la Gaceta Oficial de la República Bolivariana de Venezuela N° 37.376 del 31 de enero de 2002.
- Nota 4:** El funcionamiento de la subsidiaria de The Chase Manhattan Bank Venezuela, C.A. fue autorizado mediante Resolución N° 088.97 del 29 de abril de 1998, publicada en la Gaceta Oficial de la República de Venezuela N° 36.448 del 7 de mayo de 1998. El cambio de denominación de Chase Manhattan Bank Venezuela, C.A. a J.P. Morgan Bank Venezuela, C.A., fue autorizado mediante oficio N° SBIF-CJ-DAF-4134 del 8 de junio de 2001. La revocatoria de la autorización de funcionamiento de J.P. Morgan Bank Venezuela, C.A. fue autorizada mediante Resolución N° 057.03 de fecha 10 de marzo de 2003, publicada en la Gaceta Oficial de la República Bolivariana de Venezuela N° 37.648 del 12 de marzo de 2003.
- Nota 5:** El funcionamiento del Banco de Crédito de Colombia, S.A. (Sucursal Venezuela) fue autorizado mediante Resolución N° 334-98 del 14 de diciembre de 1998, publicada en la Gaceta Oficial de la República de Venezuela N° 36.606 del 18 de diciembre de 1998.
- Nota 6:** La autorización de funcionamiento de la Sucursal en Venezuela del Banco Standard Chartered, fue revocada mediante Resolución N° 314.04 del 16 de junio de 2004, publicada en la Gaceta Oficial de la República Bolivariana de Venezuela N° 37.966 del 25 de junio de 2004, lo cual fue notificado a la citada Sucursal a través de oficio N° SBIF-GGCJ-GALE-10037 del 14 de junio del año en curso. (El funcionamiento de la Sucursal del Banco Exterior y de Los Andes, S.A. "EXTEBANDES" fue autorizado mediante Resolución N° 623 del 6 de octubre de 1981, publicada en la Gaceta Oficial de la República de Venezuela N° 32.328 de 7 de octubre de 1981, a través de Resolución N° 1726 del 14 de marzo de 1988, publicada en la Gaceta Oficial de la República de Venezuela N° 33.929 del 18 de marzo de 1988, fue modificada la referida Resolución N° 623. Asimismo, el cambio de denominación de la Sucursal del Banco Exterior y de Los Andes, S.A. "EXTEBANDES" a Banco Standard Chartered (Sucursal Venezuela) fue autorizado por esta Superintendencia según oficio N° SBIF-CJ-DPA-2393 del 6 de abril de 1998).
- Nota 7:** El establecimiento de la oficina de representación del Dresdner Bank Aktiengesellschaft en Caracas fue autorizado mediante oficio N° HSB-E-301000736 del 19 de febrero de 1992. Dicha autorización fue revocada según Resolución N° 458.06 del 12 de septiembre de 2006, publicada en la Gaceta Oficial de la República Bolivariana de Venezuela N° 38.541 del 11 de noviembre de 2006.
- Nota 8:** El establecimiento de la oficina de representación del Dresdner Bank Lateinamerika Aktiengesellschaft en Caracas fue autorizado mediante oficio N° HSB-101-8344 del 31 de diciembre de 1995. Dicha autorización fue revocada según Resolución N° 274.06 del 2 de junio de 2006, publicada en la Gaceta Oficial de la República Bolivariana de Venezuela N° 38.457 del 13 de junio de 2006.
- Nota 9:** El establecimiento de la oficina de representación de LAAD Américas, N.V. en Caracas fue autorizado mediante Resolución N° 546.06 del 6 de octubre de 2006, publicada en la Gaceta Oficial de la República Bolivariana de Venezuela N° 38.545 del 18 de octubre de 2006.
- Nota 10:** El establecimiento de la oficina de representación del DEXIA BANKBELGIUM SA/NV (ANTES ARTESIA BANKING CORPORATION S.A.) fue revocada según Resolución N° 315-04 del 16 de junio de 2004, publicada en la Gaceta Oficial de la República Bolivariana de Venezuela N° 37.966 de fecha 23/06/04
- Nota 11:** Mediante Resolución N° 259.03 de fecha 07 de octubre de 2003, publicada en la Gaceta Oficial de la República Bolivariana de Venezuela N° 37.193 de 2003, fue revocada la autorización de funcionamiento de la Oficina de Representación del Banque Sudameris en Caracas.
- Nota 12:** Mediante Resolución N° 260.03 de fecha 07 de octubre de 2003, publicada en la Gaceta Oficial de la República Bolivariana de Venezuela N° 37.193 de 2003, fue revocada la autorización de funcionamiento de la Oficina de Representación de Pdg Bank (Cayman) Limited en Caracas.
- Nota 13:** Mediante Resolución N° 278.03 de fecha 10 de octubre de 2003, publicada en la Gaceta Oficial de la República Bolivariana de Venezuela N° 37.805 de 2003 fue revocada la autorización de funcionamiento de la Oficina de Representación del Deutsche Bank AG. en Caracas.
- Nota 14:** Mediante Resolución N° 277.03 de fecha 10 de octubre de 2003, publicada en la Gaceta Oficial de la República Bolivariana de Venezuela N° 37.805 de fecha 28 de octubre de 2003, fue revocada la autorización de funcionamiento de la Oficina de Representación del Banco Santander Portugal, S.A. en Caracas.
- Nota 15:** Mediante Resolución N° 275.03 de fecha 10 de octubre de 2003, publicada en la Gaceta Oficial de la República Bolivariana de Venezuela N° 37.805 de fecha 28 de octubre de 2003 fue revocada la autorización de funcionamiento de la Oficina de Representación de la Banca Della Svizzera Italiana, S.A., según.
- Nota 16:** Mediante Resolución N° 105.05 de fecha 4 de abril de 2005, publicada en Gaceta Oficial de la República Bolivariana de Venezuela N° 38.173 de fecha 26 de abril de 2005 fue revocada la autorización de funcionamiento de la Oficina de Representación de The Bank of New York en Caracas.
- Nota 17:** Mediante Resolución de fecha 17 de junio de 2009, publicada en Gaceta Oficial de la República Bolivariana de Venezuela N° 39.219 de fecha 13 de julio de 2009 fue revocada la autorización de funcionamiento de la Oficina de Representación de American Express Bank Limited en Caracas.
- Nota 18:** Mediante Resolución N° 320.09 de fecha 17 de julio de 2009, publicada en Gaceta Oficial de la República Bolivariana de Venezuela N° 39.237 de fecha 7 de agosto de 2009 fue revocada la autorización de funcionamiento de la Oficina de Representación de Banco Popular Español, S.A. en Caracas.
- Nota 19:** Mediante Resolución N° 324.09 de fecha 23 de julio de 2009, publicada en Gaceta Oficial de la República Bolivariana de Venezuela N° 39.237 de fecha 7 de agosto de 2009 fue revocada la autorización de funcionamiento de Cambios For You, C.A. El funcionamiento de esta Casa de Cambio fue autorizado con Resolución N° 423 del 28 de agosto de 1984, publicada en Gaceta Oficial de la República de Venezuela N° 33.052 de fecha 30 de agosto de 1984.
- Nota 20:** Banco Provienda, C.A., Banco Universal:
1. Se transformó de sociedad civil a compañía anónima bajo la denominación de ProVivienda, Entidad de Ahorro y Préstamo, C.A. Todo lo anterior fue autorizado mediante Resolución N° 001-0198 del 15 de enero de 1998, publicada en la Gaceta Oficial de la República de Venezuela N° 36.397 del 17 de febrero de 1998.
  2. Fue objeto de fusión por absorción por parte de la Arrendadora Industrial Venezolana, Compañía Anónima de Arrendamiento Financiero, Arrendaven Arrendamiento Financiero y el ente resultante se transformó en banco universal. Todo lo anterior fue autorizado mediante Resolución N° 337.03 del 9 de diciembre de 2003, publicada en la Gaceta Oficial de la República Bolivariana de Venezuela N° 37.839 del 13 de diciembre de 2003. Dicha fusión surtió plenos efectos a partir del 19 de diciembre de 2003.
  3. Cambió de denominación de ProVivienda, Banco Universal C.A. a Provienda, C.A. Banco Universal, (BanPro), fue autorizado mediante oficio N° SBIF-GGCJ-GALE-00946 del 27 de enero de 2004.



4. Se le dictó medida de intervención sin cese de intermediación a través de Resolución N° 597.09 del 19 de noviembre de 2009, publicada en la Gaceta Oficial de la República Bolivariana de Venezuela N° 39.310 del 19 de noviembre de 2009.
5. Se ordenó su liquidación mediante Resolución N° 629.09 del 27 de noviembre de 2009, publicada en la Gaceta Oficial de la República Bolivariana de Venezuela N° 39.316 del 27 de noviembre de 2009.
- Nota 21:**  
**bolívar Banco, C.A.:**
1. Se transformó a banco universal, lo cual fue autorizada mediante Resolución N° 309.99 del 18 de noviembre de 1999, publicada en la Gaceta Oficial de la República de Venezuela N° 36.846 de fecha 8 de diciembre de 1999. (Fusión por absorción con Fondo Financiero Bolívar y Ávila Sociedad de Capitalización).
2. Cambió de objeto social a banco comercial, lo cual fue autorizado mediante Resolución N° 086.02 del 28 de junio de 2002, publicada en la Gaceta Oficial de la República Bolivariana de Venezuela N° 37.490 de fecha 23 de julio de 2002.
3. Se le dictó medida de intervención sin cese de intermediación a través de Resolución N° 596.09 del 19 de noviembre de 2009, publicada en la Gaceta Oficial de la República Bolivariana de Venezuela N° 39.310 del 19 de noviembre de 2009.
4. Se ordenó su rehabilitación mediante Resolución N° 628.09 del 27 de noviembre de 2009, publicada en la Gaceta Oficial de la República Bolivariana de Venezuela N° 39.316 del 27 de noviembre de 2009.
- Nota 22:**  
**Banco Confederado, S.A.:**
1. Se transformó a banco universal, lo cual fue autorizado mediante Resolución N° 204.99 del 23 de junio de 1999, publicada en la Gaceta Oficial de la República de Venezuela N° 36.929 de fecha 36.732 del 29 de junio de 1999.
2. Cambió de objeto social de banco universal a banco comercial regional, lo cual fue autorizado mediante Resolución N° 224.01 del 26 de octubre de 2001, publicada en la Gaceta Oficial de la República Bolivariana de Venezuela N° 37.314 del 21 de octubre de 2001.
3. Se le dictó medida de intervención sin cese de intermediación a través de Resolución N° 595.09 del 19 de noviembre de 2009, publicada en la Gaceta Oficial de la República Bolivariana de Venezuela N° 39.310 del 19 de noviembre de 2009.
4. Se ordenó su rehabilitación mediante Resolución N° 630.09 del 27 de noviembre de 2009, publicada en la Gaceta Oficial de la República Bolivariana de Venezuela N° 39.316 del 27 de noviembre de 2009.
- Nota 23:**  
**Banco Canarias de Venezuela, Banco Universal, C.A.:**
1. Se fusionó por absorción con La Margarita, Entidad de Ahorro y Préstamo, C.A. (Esta Entidad previamente se transformó de sociedad civil a compañía anónima. Dicho proceso fue autorizado mediante Resolución N° 197.00 del 27 de junio de 2000, publicada en la Gaceta Oficial de la República Bolivariana de Venezuela N° 36.985 de fecha 3 de julio de 2000) y el ente resultante de la fusión se transformó a banco universal. Todo lo anterior fue autorizado mediante Resolución N° 215.02 del 13 de noviembre de 2002, publicada en la Gaceta Oficial de la República Bolivariana de Venezuela N° 37.569 del 13 de noviembre de 2002.
2. Se le dictó medida de intervención sin cese de intermediación a través de Resolución N° 598.09 del 19 de noviembre de 2009, publicada en la Gaceta Oficial de la República Bolivariana de Venezuela N° 39.310 del 19 de noviembre de 2009.
3. Se ordenó su liquidación mediante Resolución N° 627.09 del 27 de noviembre de 2009, publicada en la Gaceta Oficial de la República Bolivariana de Venezuela N° 39.316 del 27 de noviembre de 2009.
- Nota 24:**  
**C.A. Central Banco Universal:**
1. Se transformó de sociedad civil a Central Entidad de Ahorro y Préstamo, C.A., lo cual fue autorizado mediante Resolución N° 005-0598 del 13 de mayo de 1998, publicada en la Gaceta Oficial de la República de Venezuela N° 36.521 del 20 de agosto de 1998.
2. Se fusionó por absorción de con el Banco Hipotecario Venezolano, C.A. y el ente resultante de la fusión se transformó a banco universal bajo la denominación de C.A. Central Banco Universal. Todo lo anterior fue autorizado mediante Resolución N° 212.01 del 11 de octubre de 2001, publicada en la Gaceta Oficial de la República Bolivariana de Venezuela N° 37.306 del 18 de octubre de 2001.
3. Se fusionó por absorción con Prosperar, Entidad de Ahorro y Préstamo, C.A. (La transformación de sociedad civil a compañía anónima fue autorizada mediante Resolución N° 007-0298 del 10 de febrero de 1998, publicada en la Gaceta Oficial de la República de Venezuela N° 36.460 del 25 de mayo de 1998), lo cual fue autorizada mediante Resolución N° 079.02 del 26 de junio de 2002, publicada en la Gaceta Oficial de la República Bolivariana de Venezuela N° 37.473 del 27 de junio de 2002.
4. Se le dictó medida de intervención con cese de intermediación a través de Resolución N° 640.09 del 4 de diciembre de 2009, publicada en la Gaceta Oficial de la República Bolivariana de Venezuela N° 5.939 Extraordinario del 4 de diciembre de 2009.
5. Se ordenó su rehabilitación mediante Resolución N° 646.09 del 7 de diciembre de 2009, publicada en la Gaceta Oficial de la República Bolivariana de Venezuela N° 39.322 del 7 de diciembre de 2009.
- Nota 25:**  
**Bannorte (Banorte) Banco Comercial, C.A.:**
1. Cambió su objeto social de Aaveuto Arrendadora Financiera, C.A. a banco comercial. Este proceso fue autorizado mediante Resolución N° 001-1298 del 17 de diciembre de 1998, publicada en la Gaceta Oficial de la República de Venezuela N° 5.286 Extraordinario del 30 de diciembre de 1998.
2. Cambió de denominación de Nuevo Mundo Banco Comercial, C.A. a Bannorte (Banorte) Banco Comercial, C.A. Dicho proceso fue autorizado por esta Superintendencia según oficio N° SBF-GGCJ-GALE-15688 del 3 de noviembre de 2004.
3. Se le dictó medida de intervención a través de Resolución N° 655.09 del 10 de diciembre de 2009, publicada en la Gaceta Oficial de la República Bolivariana de Venezuela N° 5.943 Extraordinario del 11 de diciembre de 2009.
4. La fusión por absorción de Bannorte (Banorte) Banco Comercial, C.A. por parte del Banco Bicentenario Banco Universal, C.A. fue autorizada mediante Resolución N° 011.10 de fecha 12 de enero de 2010 publicado en la Gaceta Oficial N° 374.115 de fecha 12 de enero de 2010.
- Nota 26:**  
**Baninvest Banco de Inversión, C.A.:**

1. El cambio de denominación de Orson Kravitz Banco de Inversión, C.A. a Baninvest Banco de Inversión, C.A., fue autorizado mediante oficio N° SBIF-SBA-DLAF-3788 del 6 de mayo de 1999.
  2. La medida de intervención con cese de intermediación fue dictada a través de Resolución N° 638.09 del 4 de diciembre de 2009, publicada en la Gaceta Oficial de la República Bolivariana de Venezuela N° 5.939 Extraordinario del 4 de diciembre de 2009.
  3. Se ordenó la liquidación de Baninvest Banco de Inversión, C.A. mediante Resolución N° 034.10 de fecha 18 de Enero de 2010, publicado en la Gaceta Oficial Extraordinaria N° 5.956 del 18 de enero de 2010.
- Nota 27:**  
**InverUnión, Banco Comercial, C.A.:**
1. La fusión por incorporación de Italcambio, C.A., Italfin Banco de Inversión, C.A. y Fondo de Activos Líquidos Italcambio, C.A. para dar origen a este banco comercial, fue autorizada mediante Resolución N° 023-1096 del 10 de octubre de 1996, publicada en la Gaceta Oficial de la República de Venezuela N° 36.086 del 14 de noviembre de 1996.
  2. El cambio de denominación de Eurobanco Banco Comercial, C.A. a InverUnión, Banco Comercial, C.A. fue autorizado por esta Superintendencia según oficio N° SBIF-CJ-DAF-08926 del 14 de agosto de 2003.
  3. Se le dictó medida de intervención con cese de intermediación financiera a través de Resolución N° 030.10 del 18 de enero de 2010, publicada en la Gaceta Oficial Extraordinaria de la República Bolivariana de Venezuela N° 5.956 del 18 de enero de 2010.
  4. Se ordenó su liquidación mediante Resolución N° 155.10 de fecha 06 de abril de 2010, publicado en la Gaceta Oficial de la República Bolivariana de Venezuela N° 39.397 del 06 de abril de 2010.
- Nota 28:**  
**Banco Real, Banco de Desarrollo, C.A.:**
1. El funcionamiento del Banco de Desarrollo del Microempresario, C.A. fue autorizado mediante Resolución N° 117.06 de fecha 17 de marzo de 2006, publicada en la Gaceta Oficial de la República Bolivariana de Venezuela N° 38.414 de fecha 6 de abril de 2006.
  2. El cambio de denominación del Banco de Desarrollo del Microempresario, C.A. fue autorizado con oficio N° SBIF-DSB-GGCJ-GALE-09268 del 05 de junio de 2007.
  3. Este Banco se le dictó medida de intervención con cese de intermediación a través de Resolución N° 639.09 del 4 de diciembre de 2009, publicada en la Gaceta Oficial de la República Bolivariana de Venezuela N° 5.939 Extraordinario del 4 de diciembre de 2009.
  4. Se ordenó la liquidación del Banco Real, Banco de Desarrollo, C.A. mediante Resolución N° 033.10 de fecha 18 de Enero de 2010, publicado en la Gaceta Oficial Extraordinaria N° 5.956 del 18 de enero de 2010.
- Nota 29:**  
**Banco del Sol, C.A., Banco de Desarrollo:**
1. El funcionamiento del Banco del Sol, C.A. fue autorizado mediante Resolución N° 406.06 de fecha 4 de agosto de 2006, publicada en la Gaceta Oficial de la República Bolivariana de Venezuela N° 38.497 de fecha 10 de agosto de 2006.
  2. Se le dictó medida de intervención con cese de intermediación financiera a través de Resolución N° 030.10 del 18 de enero de 2010, publicada en la Gaceta Oficial Extraordinaria de la República Bolivariana de Venezuela N° 5.956 del 18 de enero de 2010.
  3. Se ordenó la liquidación de Banco del Sol Banco de Desarrollo, C.A. mediante Resolución N° 033.10 de fecha 18 de Enero de 2010, publicado en la Gaceta Oficial Extraordinaria N° 5.956 del 18 de enero de 2010.
- Nota 30:**  
El establecimiento de la oficina de Representación en la República Bolivariana de Venezuela de la Caixa Económica Federal mediante Resolución N° 091.10 de fecha 12 de febrero de 2010, publicada en la Gaceta Oficial de la República Bolivariana de Venezuela N° 39.373 del 24 de febrero de 2010.
- Nota 31:**  
**Bancoro, C.A. Banco Universal Regional:**
2. El cambio de denominación del Banco de Coro, C.A. a Bancoro, C.A. fue autorizado por esta Superintendencia según oficio N° SBIF-GGCJ-GALE-16972 del 26 de noviembre de 2004.
  3. La transformación a banco universal regional de Bancoro, C.A. y el cambio de su denominación social a Bancoro, C.A. Banco Universal Regional fue autorizada mediante Resolución N° 227.07 del 2 de agosto de 2007, publicada en la Gaceta Oficial de la República Bolivariana de Venezuela N° 38.747 del 15 de agosto de 2007.
  3. Se le dictó medida de intervención con cese de intermediación financiera a través de Resolución N° 510.21 de fecha 14 de octubre de 2010, publicado en la Gaceta Oficial de la República Bolivariana de Venezuela N° 39.530 del 14 de octubre de 2010.
  4. Se ordenó su liquidación mediante Resolución N° 647.10 de fecha 30 de diciembre de 2010, publicado en la Gaceta Oficial N° 39.584 del 30 de diciembre de 2010.
- Nota 32:**  
**Helm Bank de Venezuela, S.A. Banco Comercial Regional:**
1. El funcionamiento del Helm Bank de Venezuela, S.A. Banco Comercial Regional: la República Bolivariana de Venezuela N° 37.660 del 28 de marzo de 2003.
  2. La autorización de funcionamiento del Banco de Crédito de Colombia, S.A. (Sucursal Venezuela) fue revocada mediante Resolución N° 080.03 del 27 de marzo de 2003, publicada en la Gaceta Oficial de la República Bolivariana de Venezuela N° 37.660 del 28 de marzo de 2003.
  3. Se le dictó medida de intervención con cese de intermediación financiera a través de Resolución N° 449.10 de fecha 19 de agosto de 2010, publicado en la Gaceta Oficial de la República Bolivariana de Venezuela N° 39.491 del 19 de agosto de 2010.
  4. Se ordenó su liquidación mediante Resolución N° 588.10 de fecha 25 de noviembre de 2010, publicado en la Gaceta Oficial de la República Bolivariana de Venezuela N° 39.560 del 25 de noviembre de 2010.
- Nota 33:**  
**Banco Federal, C.A.:**
1. Se le dictó medida de intervención con cese de intermediación financiera a través de Resolución N° 306.10 del 14 de junio de 2010, publicada en la Gaceta Oficial de la República Bolivariana de Venezuela N° 5.978 Extraordinario del 14 de junio de 2010.
  2. Se ordenó su liquidación mediante Resolución N° 597.10 de fecha 01 de diciembre de 2010, publicada en la Gaceta Oficial de la República Bolivariana de Venezuela N° 39.564 del 01 de diciembre de 2010.

**Nota 34:** Banco Hipotecario de Inversión Turística de Venezuela, C.A. (Inverbanco):

1. Se le dictó medida de intervención con cese de intermediación financiera a través de Resolución N° 309.10 del 15 de junio de 2010, publicada en la Gaceta Oficial de la República Bolivariana de Venezuela N° 5.979 Extraordinario del 15 de junio de 2010.
  2. Se ordenó su liquidación mediante Resolución N° 599.10 de fecha 01 de diciembre de 2010, publicado en la Gaceta Oficial de la República Bolivariana de Venezuela N° 39.564 del 01 de diciembre de 2010.
- Nota 35:** Federal Banco de Inversión, C.A.:
1. Se le dictó medida de intervención con cese de intermediación financiera a través de Resolución N° 309.10 del 15 de junio de 2010, publicada en la Gaceta Oficial de la República Bolivariana de Venezuela N° 5.979 Extraordinario del 15 de junio de 2010. Se le dictó medida de intervención con cese de intermediación financiera a través de Resolución N° 309.10 del 15 de junio de 2010, publicada en la Gaceta Oficial de la República Bolivariana de Venezuela N° 5.979 Extraordinario del 15 de junio de 2010.
  2. Se ordenó su liquidación mediante Resolución N° 598.10 de fecha 01 de diciembre de 2010, publicado en la Gaceta Oficial de la República Bolivariana de Venezuela N° 39.564 del 01 de diciembre de 2010.

**Nota 36:** Federal Fondo del Mercado Monetario, S.A.:

1. Se le dictó medida de intervención con cese de intermediación financiera a través de Resolución N° 309.10 del 15 de junio de 2010, publicada en la Gaceta Oficial Extraordinaria de la República Bolivariana de Venezuela N° 5.979 del 15 de junio de 2010. - Se le dictó medida de intervención con cese de intermediación financiera a través de Resolución N° 309.10 del 15 de junio de 2010, publicada en la Gaceta Oficial de la República Bolivariana de Venezuela N° 5.979 Extraordinario del 15 de junio de 2010.
2. Se ordenó su liquidación mediante Resolución N° 600.10 de fecha 01 de diciembre de 2010, publicado en la Gaceta Oficial N° 39.564 del 01 de diciembre de 2010.

**Nota 37:** Casa Propia, Entidad de Ahorro y Préstamo, C.A.:

1. La transformación de sociedad civil a compañía anónima fue autorizada mediante Resolución N° 472-97 del 7 de octubre de 1997, publicada en la Gaceta Oficial de la República de Venezuela N° 36.312 del 14 de octubre de 1997.
2. Esta Entidad fue intervenida a puertas abiertas según Resolución N° 457.05 del 23 de septiembre de 2005, publicada en la Gaceta Oficial de la República Bolivariana de Venezuela N° 38.288 del 6 de octubre de 2005. Reimpresa por error material y publicada en la Gaceta Oficial de la República Bolivariana de Venezuela N° 38.295 del 13 de octubre de 2005. La rehabilitación de esta Entidad fue aprobada con Resolución N° 243.06 del 26 de abril de 2006, publicada en la Gaceta Oficial de la República Bolivariana de Venezuela N° 38.438 del 17 de mayo de 2007.

3. Se le dictó medida de intervención con cese de intermediación financiera a partir del 27 de enero de 2011 mediante Resolución N° 035.11 del 27 de enero de 2011, publicada en la Gaceta Oficial de la República Bolivariana de Venezuela N° 39.603 del 27 de enero de 2011.

**Nota 38:** BanValor, Banco Comercial, C.A.

1. El cambio de denominación de Central Hipotecaria Banco de Inversión, S.A. a BanValor, Banco de Inversión, C.A., fue autorizado mediante oficio N° SBIF-CJ-DAF-4702 del 14 de junio de 2000.
2. El cambio de objeto social a banco comercial fue autorizado mediante Resolución N° 369.03 del 19 de diciembre de 2003, publicada en la Gaceta Oficial de la República Bolivariana de Venezuela N° 37.849 de fecha 2 de enero de 2004.
3. Se le dictó medida de intervención con cese de intermediación financiera mediante Resolución N° 001.11 del 04 de enero de 2011, publicada en la Gaceta Oficial de la República Bolivariana de Venezuela N° 39.586 del 04 de enero de 2011.

**Nota 39:** Fondo del Mercado Monetario Avanza, S.A.:

1. El cambio de denominación social de Participaciones Vencred S.A. a Fondo del Mercado Monetario Avanza S.A. fue autorizado a través de oficio N° SBIF-DSB-GGCJ-GALE-00132 del 12 de enero de 2009.
  2. Se acordó la disolución anticipada del Fondo del Mercado Monetario Avanza, S.A. y su consecuente liquidación mediante Resolución N° 547.10 del 10 de noviembre de 2010. Publicado en la Gaceta Oficial de la República Bolivariana de Venezuela N° 39.557 del 22 de noviembre de 2010.
- Nota 40:** The Royal Bank of Scotland, N.V. (antes ABN AMRO Bank, N.V., Banco Comercial)
1. El establecimiento de la Sucursal del ABN Amor Bank N.V. en la República Bolivariana de Venezuela fue autorizado a través de Resolución N° 196-94 del 22 de diciembre de 1994 y notificado con oficio N° SBIF-CJ-DAJSF-7200 de esa misma fecha.
  2. Este Banco previamente se transformó a banco universal. Dicho proceso fue autorizado mediante Resolución N° 155.98 del 11 de agosto de 1998, publicada en la Gaceta Oficial de la República de Venezuela N° 36.521 del 20 de agosto de 1998.
  3. El cambio de objeto social de banco universal a banco comercial fue autorizado mediante Resolución N° 274.01 del 31 de diciembre de 2001, publicada en la Gaceta Oficial de la República Bolivariana de Venezuela N° 37.360 del 9 de enero de 2002.
  4. El cambio de denominación de ABN AMRO Bank, N.V., Banco Comercial a The Royal Bank of Scotland, N.V. fue autorizado con oficio N° SBIF-DSB-GGCJ-GALE-04958 del 13 de abril de 2010.
  5. Se revocó la autorización de funcionamiento de la Sucursal de The Royal Bank of Scotland, N.V. en la República Bolivariana de Venezuela, mediante Resolución N° 632.10 de fecha 16 de diciembre de 2010, publicada en la Gaceta Oficial de la República Bolivariana de Venezuela N° 39.576 del 17 de diciembre de 2010.

**Dirección Cablegráfica:**

Sudeban, Caracas.

**Dirección Postal:**

Carmelitas - Caracas 1010.

**Dirección Electrónica:**

[sudeban@sudeban.gob.ve](mailto:sudeban@sudeban.gob.ve)





**Central Telefónica**

(0212) 280 69 33

**Correo electrónico:**

[sudeban@sudeban.gob.ve](mailto:sudeban@sudeban.gob.ve)



**0800SUDEBAN**  
**[7833226]**