



República Bolivariana de Venezuela
Superintendencia de Bancos y
Otras Instituciones Financieras

BOLETÍN TRIMESTRAL INDICADORES FINANCIEROS

***Abril – Junio
2011***

AÑO 18 N°74

Julio 2011



Gobierno Bolivariano
de Venezuela

Ministerio del Poder Popular
de Planificación y Finanzas



Publicación Trimestral que se realiza para cumplir con lo establecido en el Artículo 235,
párrafo 24 de la Ley General de Bancos y Otras Instituciones Financieras

Depósito Legal, p.p. 92.0515

SUPERINTENDENCIA DE LAS INSTITUCIONES DEL SECTOR BANCARIO

CUERPO GERENCIAL

EDGAR HERNÁNDEZ BEHRENS

Superintendente

JULIO CÉSAR PÉREZ

Intendente de Inspección

ROSA AMÉRICA BORGES

Intendente Operativo

BLADIMIR REVERÓN

Intendente de las Instituciones Públicas de Sector Bancario (E)

KETTY GEORGE ALMEIDA

Consultora Jurídica

BEATRIZ ELENA GONZÁLEZ DE DUARTE

Auditora Interna

SOLMARI GÁMEZ

Gerente General de Inspección

JOSÉ VALERA

Gerente de Investigación y Desarrollo Estadístico

ALEXANDER SIERVO

Gerente de Planificación, Presupuesto y Organización

MARITZA DUARTE

Gerente de Secretaría General (E)

VIOLETA GALLARRAGA

Gerente de Comunicaciones y Relaciones Institucionales (E)

| | ÍNDICE | Pág. |
|----------|---|-------------|
| | RESUMEN ECONÓMICO Y ANÁLISIS DE LAS PRINCIPALES VARIABLES DEL SISTEMA BANCARIO | 7-42 |
| I | SISTEMA BANCARIO | 43 |
| 1 | Número de las Instituciones del Sector Bancario de capital privado y del estado, según subsistema. | 45 |
| 2 | Sistema Bancario y Subsistemas que lo conforman. | 46 |
| 3 | Número de oficinas y trabajadores por oficina principal, sucursales y agencias, según banco y otras instituciones financieras. | 47 |
| 4 | Balance general de publicación "Activo" por mes y variación absoluta y relativa, según cuenta. | 48 |
| 5 | Balance general de publicación "Pasivo y Patrimonio" por mes y variación absoluta y relativa, según cuenta. | 49 |
| 6 | Captaciones del público, según subsistema, estrato, banco y otras instituciones financieras. | 50 |
| 7 | Balance general y estado de resultados de publicación e indicadores financieros de la Banca Universal y Comercial de capital privado por estrato, banca de capital del estado, banca de desarrollo y resto del sistema bancario. | 51 |
| 8 | Balance general de publicación "Activo" y distribución porcentual de la banca de capital nacional y extranjero con respecto al total banca universal y comercial y resto del sistema bancario con respecto al total sistema bancario, según cuenta. | 52 |
| 9 | Balance general de publicación "Pasivo y Patrimonio" y distribución porcentual de la banca de capital nacional y extranjero con respecto al total banca universal y comercial y resto del sistema bancario con respecto al total sistema bancario, según cuenta. | 53 |
| 10 | Estado de resultados de publicación y distribución porcentual de la banca de capital nacional y extranjero con respecto al total banca universal y comercial y resto del sistema bancario con respecto al total sistema bancario, según cuenta. Periodo del 01-01-11 al 30-06-11. | 54 |
| 11 | Indicadores por Banca Universal y Comercial de capital nacional, de capital extranjero y resto del sistema bancario, según categoría. | 55 |
| 12 | Banca Universal y Banca Comercial, tasas de interés nominal promedio. | 56 |
| 13 | Participación porcentual y absoluta del capital extranjero en el patrimonio, según banco. | 57 |
| 14 | Banco de Venezuela, S.A. Banco Universal, evolución mensual del balance general de publicación, estado de resultados de publicación e indicadores financieros, según rubro. | 58 |
| 15 | Banesco Banco Universal, C.A., evolución mensual del balance general de publicación, estado de resultados de publicación e indicadores financieros, según rubro. | 59 |
| 16 | Banco Mercantil, C.A. Banco Universal, evolución mensual del balance general de publicación, estado de resultados de publicación e indicadores financieros, según rubro. | 60 |
| 17 | Banco Provincial, S.A. Banco Universal, evolución mensual del balance general de publicación, estado de resultados de publicación e indicadores financieros, según rubro. | 61 |
| 18 | Banco Bicentenario Banco Universal, C.A., evolución mensual del balance general de publicación, estado de resultados de publicación e indicadores financieros, según rubro. | 62 |
| 19 | Banco Occidental de Descuento, Banco Universal, C.A., evolución mensual del balance general de publicación, estado de resultados de publicación e indicadores financieros, según rubro. | 63 |
| 20 | Banco Exterior, C.A. Banco Universal, evolución mensual del balance general de publicación, estado de resultados de publicación e indicadores financieros, según rubro. | 64 |
| 21 | Banco del Caribe, C.A. Banco Universal, evolución mensual del balance general de publicación, estado de resultados de publicación e indicadores financieros, según rubro. | 65 |
| 22 | Banco del Tesoro, C.A. Banco Universal Banco Universal, evolución mensual del balance general de publicación, estado de resultados de publicación e indicadores financieros, según rubro. | 66 |
| 23 | Corp Banca, C.A. Banco Universal, evolución mensual del balance general de publicación, estado de resultados de publicación e indicadores financieros, según rubro | 67 |
| 24 | Banco Nacional de Crédito, C.A., evolución mensual del balance general de publicación, estado de resultados de publicación e indicadores financieros, según rubro. | 68 |
| 25 | Venezolano de Crédito, S.A. Banco Universal, evolución mensual del balance general de publicación, estado de resultados de publicación e indicadores financieros, según rubro. | 69 |
| 26 | BFC Fondo Común, C.A. Banco Universal, evolución mensual del balance general de publicación, estados de resultados de publicación e indicadores financieros, según rubro. | 70 |
| 27 | Banco Caroní, C.A. Banco Universal evolución mensual del balance general de publicación, estado de resultados de publicación e indicadores financieros, según rubro. | 71 |
| 28 | Citibank, N.A. Banco Universal, evolución mensual del balance general de publicación, estado de resultados de publicación e indicadores financieros, según rubro. | 72 |
| 29 | Banco Sofitasa, Banco Universal, C.A., evolución mensual del balance general de publicación, estado de resultados de publicación e indicadores financieros, según rubro. | 73 |
| 30 | Del Sur Banco Universal, C.A., evolución mensual del balance general de publicación, estado de resultados de publicación e indicadores financieros, según rubro. | 74 |

| | ÍNDICE | Pág. |
|----|---|-------------|
| 31 | Banco Activo, C.A., Banco Comercial, evolución mensual del balance general de publicación, estado de resultados de publicación e indicadores financieros, según rubro. | 75 |
| 32 | Banco Agrícola de Venezuela, C.A., banco Universal, evolución mensual del balance general de publicación, estado de resultados de publicación e indicadores financieros, según rubro. | 76 |
| 33 | Internacional de Desarrollo, C.A., Banco Universal, evolución mensual del balance general de publicación, estado de resultados de publicación e indicadores financieros, según rubro. | 77 |
| 34 | Banco Industrial de Venezuela, C.A., evolución mensual del balance general de publicación, estado de resultados de publicación e indicadores financieros, según rubro. | 78 |
| 35 | Banco Plaza, C.A., evolución mensual del balance general de publicación estado de resultados de publicación e indicadores financieros, según rubro. | 79 |
| 36 | Banco Guayana, C.A., evolución mensual del balance general de publicación estado de resultados de publicación e indicadores financieros, según rubro. | 80 |
| 37 | 100% Banco Comercial, C.A., evolución mensual del balance general de publicación, estado de resultados de publicación e indicadores financieros, según rubro. | 81 |
| 38 | Banplus Banco Comercial, C.A., evolución mensual del balance general de publicación, estado de resultados de publicación e indicadores financieros, según rubro. | 82 |
| 39 | Banco de Exportación y Comercio, C.A., evolución mensual del balance general de publicación, estado de resultados de publicación e indicadores financieros, según rubro | 83 |
| 40 | Bancrecer, S.A., evolución mensual del balance general de publicación, estado de resultados de publicación e indicadores financieros, según rubro. | 84 |
| 41 | Banco de la Gente Emprendedora (Bangente), C.A., evolución mensual del balance general de publicación, estado de resultados de publicación e indicadores financieros, según rubro. | 85 |
| 42 | Mi Banco, Banco de Desarrollo, C.A., evolución mensual del balance general de publicación, estado de resultados de publicación e indicadores financieros, según rubro. | 86 |
| 43 | Bancamiga, Banco de Desarrollo, C.A. evolución mensual del balance general de publicación, estado de resultados de publicación e indicadores financieros, según rubro. | 87 |
| 44 | Banco del Pueblo Soberano, C.A. evolución mensual del balance general de publicación, estado de resultados de publicación e indicadores financieros, según rubro. | 88 |
| 45 | Sofioccidente Banco de Inversión, C.A., evolución mensual del balance general de publicación, estado de resultados de publicación e indicadores financieros, según rubro. | 89 |
| 46 | Banco de Inversión Industrial de Venezuela, C.A. (FIVCA), evolución mensual del balance general de publicación, estado de resultados de publicación e indicadores financieros, según rubro. | 90 |
| 47 | Instituto Municipal de Crédito Popular (IMCP), evolución mensual del balance general de publicación, estado de resultados de publicación e indicadores financieros, según rubro. | 91 |
| 48 | Banco de Comercio Exterior, C.A. (BANCOEX), evolución mensual del balance general de publicación, estado de resultados de publicación e indicadores financieros, según rubro. | 92 |
| 49 | Distribución de las disponibilidades por cuenta, según banco y otras instituciones financieras. | 93 |
| 50 | Distribución de la cartera de inversiones por cuenta, según banco y otras instituciones financieras. | 94 |
| 51 | Inversiones en títulos valores por títulos valores del sector privado y títulos valores del estado según banco y otras instituciones financieras. | 95 |
| 52 | Distribución de la cartera de créditos por cuenta, según banco y otras instituciones financieras. | 96 |
| 53 | Número de créditos y saldo de la cartera de créditos por plazo de vencimiento, según banco y otras instituciones financieras. | 97 |
| 54 | Cartera de créditos y variación absoluta y relativa, según actividad económica. | 98 |
| 55 | Cartera agrícola clasificada por situación del crédito, según banco y otras instituciones financieras. | 99 |
| 56 | Distribución de los intereses y comisiones por cobrar por cuenta, según banco y otras instituciones financieras. | 100 |
| 57 | Distribución de las captaciones del público por cuenta, según banco y otras instituciones financieras. | 101 |
| 58 | Distribución de los depósitos a plazo por vencimiento, según banco y otras instituciones financieras. | 102 |
| 59 | Banca universal y banca comercial, distribución de la cartera de créditos, cartera de inversiones y captaciones del público por región administrativa y centro poblado. | 103-109 |
| 60 | Resto del sistema bancario, distribución de la cartera de créditos, cartera de inversiones y captaciones del público por región administrativa y centro poblado. | 110-111 |
| 61 | Distribución de los otros financiamientos obtenidos por cuenta, según banco y otras instituciones financieras. | 112 |
| 62 | Distribución de los intereses y comisiones por pagar por cuenta, según banco y otras instituciones financieras. | 113 |

| | ÍNDICE | Pág. |
|-----------|---|----------------|
| 63 | Distribución del patrimonio por cuenta, según banco y otras instituciones financieras. | 114 |
| 64 | Índice del patrimonio vs. activos y operaciones contingentes ponderadas en base a riesgo e índice del [patrimonio + gestión operativa] vs. activo total, según banco y otras instituciones financieras. | 115 |
| 65 | Distribución del patrimonio asignados de los Fideicomisos por ente, según banco y otras instituciones financieras. | 116 |
| 66 | Distribución del patrimonio asignados de los Fideicomisos por ente, según banco y otras instituciones financieras. | 117 |
| II | BANCA UNIVERSAL Y BANCA COMERCIAL (Consolidado con sucursales en el exterior) | 120 |
| 1 | Balance general de publicación "Activo" por mes y variación absoluta y relativa, según cuenta. | 121 |
| 2 | Balance general de publicación "Pasivo y Patrimonio" por mes y variación absoluta y relativa, según cuenta. | 122 |
| 3 | Balance general de publicación "Activo" y distribución porcentual de la banca universal y la banca comercial con respecto al total banca universal y comercial, según cuenta. | 123 |
| 4 | Balance general de publicación "Pasivo y Patrimonio" y distribución porcentual de la banca universal y la banca comercial con respecto al total banca universal y comercial, según cuenta. | 124 |
| 5 | Estado de resultados de publicación y distribución porcentual de la banca universal y la banca comercial con respecto al total banca universal y comercial, según cuenta período del 1-1- 11 al 30-06-11. | 125 |
| 6 | Indicadores por banca universal, banca comercial y total banca universal y comercial, según categoría. | 126 |
| 7 | Banco Mercantil, C.A. Banco Universal evolución mensual del balance de general publicación, estado de resultados de publicación e indicadores financieros consolidados con sucursales en el exterior, según rubro. | 127 |
| 8 | Banco Provincial, S.A. Banco Universal evolución mensual del balance general de publicación, estado de resultados de publicación e indicadores financieros consolidados con sucursales del exterior, según rubro. | 128 |
| 9 | Banco Nacional de Crédito, C.A. Banco Universal evolución mensual del balance general de publicación, estado de resultados de publicación e indicadores financieros consolidados con sucursales del exterior, según rubro. | 129 |
| 10 | Venezolano de Crédito, S.A. Banco Universal, evolución mensual del balance general de publicación, estado de resultados de publicación e indicadores financieros consolidados con sucursales del exterior, según rubro. | 130 |
| 11 | Banco de Venezuela, S.A. Banco Universal, evolución mensual del balance general de publicación, estado de resultados de publicación e indicadores financieros consolidados con sucursales del exterior, según rubro junio-diciembre/2010-junio/2011 | 131 |
| 12 | Banco Industrial de Venezuela, C.A., evolución mensual del balance general de publicación, estado de resultados de publicación e indicadores financieros consolidados con sucursales del exterior, según rubro. | 132 |
| | Notas Metodológicas. | 133-142 |
| | Anexo Legal. | 143-212 |
| | Instituciones del Sector Bancario: transformación, fusión, cambio de objeto social, cambio de denominación y autorizaciones de funcionamiento. | 213-224 |

SÍMBOLOS USADOS

- Cero
- (-) No se obtuvieron datos
- 0 Menos de la unidad utilizada
- (*) Cifras provisionales

RESUMEN ECONÓMICO Y ANÁLISIS DE LAS PRINCIPALES VARIABLES DEL SISTEMA BANCARIO

1.1 Economía mundial

La actividad económica mundial se ha desacelerado en los últimos meses. Algunos factores transitorios han contribuido a la reciente moderación de la actividad económica mundial. Bajo este ambiente, el gran terremoto (11-3-2011) que arrasó la región oriental de Japón tuvo un impacto adverso sobre la economía japonesa y las cadenas de producción internacionales. Por otra parte, la reducción de los precios de los alimentos y los de los combustibles en comparación con los topes máximos alcanzados anteriormente, también podrían haber aliviado en cierta forma, la pérdida de ingresos reales, provocada por este choque negativo sobre la producción de este importante país industrializado.

Adicionalmente, a mediano plazo se han presentado circunstancias desfavorables de carácter estructural, relacionadas básicamente con la necesidad de depurar las finanzas altamente endeudadas tanto del sector público como del sector privado. Así mismo, la permanente debilidad en los mercados de trabajo y de vivienda en algunas de las principales economías desarrolladas del mundo, oscurecen las perspectivas de un fuerte crecimiento económico. Mientras por el contrario, la mayoría de las economías emergentes continúan en su crecimiento, como lo demuestran los datos favorables sobre la actividad económica en China durante el segundo trimestre del año en curso.

Si bien la inflación se ha estabilizado en las economías avanzadas, las presiones inflacionarias, siguen siendo más intensas en las economías emergentes, como lo demuestra el aumento sostenido de las tasas de inflación en junio, hasta el 6,4% en junio en China, y el 6,7% en Brasil. Esta situación refleja un aumento de las restricciones de la capacidad productiva en varias economías emergentes, así como la mayor participación de los precios de las materias primas en la composición del consumo en estas economías. Por el contrario en los países de la OCDE (Organización de Cooperación para el Desarrollo) la inflación interanual se redujo para alcanzar el 3,1% en junio de 2011. La inflación excluyendo los precios de la energía y los alimentos, se mantuvo estable en estos países en 1,7% en junio.

China

En China, la economía continuó con su robusto crecimiento, no obstante, la aplicación de una política monetaria más restrictiva. En el segundo trimestre de 2011, el PIB real creció a una tasa interanual del 9,5%, ligeramente inferior al 9,7% registrado en el primer trimestre. La inversión se ha mantenido como principal fuente de crecimiento, en tanto que la contribución ha disminuido relativamente en comparación con el trimestre anterior. El superávit comercial aumentó como resultado de un menor crecimiento de sus importaciones.

La inflación interanual medida por el IPC, aumentó hasta el 6,4% en junio en comparación con 5,5% registrado en mayo. Entre las causas de este repunte inflacionario está el alza en los precios de algunos alimentos, en especial el de la carne de cerdo.

La tasa de crecimiento de los préstamos bancarios siguió reduciéndose en junio de 2011, y el aumento de la oferta monetaria total se situó en un nivel próximo al previsto por las autoridades. El Banco Central de la República Popular China ha mantenido su política restrictiva monetaria, e incluso elevó los principales tipos de interés oficiales.

Japón

La economía japonesa ha continuado dando señales de recuperación, habiendo exhibido una baja de las restricciones de la oferta impuestas por el gran terremoto que devastó la costa oriental del país. Así la producción industrial aumentó 3,9% en junio, después de registrar un crecimiento de 6,2% en el mes anterior, lo cual evidencia una recuperación de casi 66% de las pérdidas ocasionadas por el terremoto. Por otra parte, la recuperación de la producción manufacturera también ha originado un repunte de las exportaciones, aunque con algún desfase. En este contexto, las exportaciones reales de bienes aumentaron 8,6% en junio, tras aumentar 4,6% en el mes anterior. Al mismo tiempo, el consumo continuó fortaleciéndose en junio, como lo demuestra el alza de las ventas del comercio al detal y el gasto de las familias. El clima de negocios y la confianza de los consumidores también continuaron mejorando, aunque partiendo de niveles bajos.

La tasa interanual de inflación general medida por el índice de precios al consumidor (IPC) se redujo ligeramente en junio hasta el 0,2% (0,3% en mayo). La inflación interanual medida por el IPC (excluidos los alimentos frescos) también descendió hasta el 0,4% en junio (en comparación con 0,6% registrado el mes anterior), mientras que la inflación subyacente medida por el IPC (excluidos la energía y los alimentos frescos) se mantuvo en el 0,1% en tasa interanual.

Reino Unido

En el Reino Unido, según las estimaciones provisionales de la Oficina Nacional de Estadística (Office for National Statistics) el crecimiento del PIB se redujo en tasa intertrimestral, hasta el 0,2% en el segundo trimestre, desde el 0,5% registrado en el trimestre anterior. En un ambiente de largo plazo, los analistas han previsto que el crecimiento de la demanda interna estará limitado por el endurecimiento de las condiciones de concesión de créditos, el ajuste de los balances de las familias y las fuertes restricciones presupuestarias.

La inflación interanual medida por el IPC ha sido elevada en los últimos meses. Sin embargo, experimentó una disminución pasando de 4,5% en mayo de 2011 hasta el 4,2% en junio. Se espera que en un futuro, la gradual desaparición de determinados factores transitorios (subida de los precios de las materias primas, efectos retardados de la depreciación de la libra esterlina y aumento del tipo impositivo del IVA en enero de 2011) así como la existencia de capacidad productiva sin utilizar, contribuirán a mitigar las presiones inflacionistas. En los últimos trimestres, el Comité de Política Monetaria del Banco de Inglaterra ha mantenido el 0,5% el tipo de interés oficial al que se remuneran las reservas de las entidades de crédito. El Comité también ha seguido votando a favor de mantener el volumen de compras de activos financiadas mediante la emisión de reservas del banco central.

Las economías de la Eurozona

De acuerdo a algunos analistas, en el segundo trimestre de 2011, el PIB real de la Eurozona creció 1,7% (el trimestre anterior 2,5%), lo que indica un enfriamiento de las economías de los países que adoptaron el Euro como moneda común.

En este ambiente de escaso crecimiento, las grandes economías europeas han moderado su incremento de la producción: Alemania apenas creció 0,1%, España 0,7% (interanual) en este país el desempleo ha escalado la elevada tasa de 20,9% en mayo de 2011. Francia 0% (por debajo del previsto 0,2% por el Banco de Francia y lejos del trimestre anterior 0,9%). E Italia en este trimestre creció 0,3%, ligeramente superior al crecimiento obtenido en el trimestre anterior de 0,1%.

En Grecia país que ha necesitado dos planes de rescate por los organismos internacionales (FMI y Banco Central de Europa), la economía se redujo 7,3% en este trimestre del 2011, debido al impacto de las duras medidas de austeridad y ahorro aplicadas para reducir el déficit fiscal, Bajo este contexto, la tasa de desempleo en Grecia llegó a un 16%. Según datos publicados por el sector privado 25% de las tiendas de esa nación mediterránea han cerrado.

De igual forma en Portugal, un país también aquejado por un fuerte endeudamiento del sector público, el PIB real en el segundo trimestre en reseña cayó 0,9%, según el Instituto Nacional de Estadística de esa nación. El gobierno portugués ha previsto una recesión del 2,2% para el año 2011 en su totalidad, y una caída de 1,8% en 2012 antes de recuperarse la senda del crecimiento en el 2013. A cambio de una ayuda de 78,000 millones de euros pactada en mayo por la Unión Europea y el FMI, Portugal debe estructurar un amplio plan de reformas para disminuir su déficit fiscal del 9,1% del PIB del año pasado a 5,9% de este año, y luego a 3% para finales de 2013. La tasa de desempleo para mayo de 2011 en Portugal se situó en 12,4%.

Y finalmente en Irlanda, país también objeto de sustancial apoyo de los organismos financieros multilaterales, vio caer su PIB en 1,2% durante el segundo trimestre del año en curso. Autoridades de la economía irlandesa plantearon que las causas de esta caída, ha sido la baja en el consumo de las familias, sector temeroso del impacto de las medidas de ajuste fiscal en esta nación.

Estados Unidos

En Estados Unidos la economía continuó su ritmo de recuperación en el primer semestre de 2011, aunque a una tasa menor que la alcanzada en el año 2010. Según la estimación publicada por la Oficina de Análisis Económico, el PIB (producto interno bruto) real de Estados Unidos creció a una tasa interanual de 1,3% en el segundo trimestre del año en curso, en comparación a la del 0,4% obtenida en el primer trimestre del año. Este crecimiento poco vigoroso se ha originado por una desaceleración del consumo personal, en la medida en que los precios más elevados de la energía afectaron a los ingresos disponibles, mientras que las compras de bienes de consumo duradero, en especial los automóviles, estuvieron afectadas por las distorsiones causadas en la oferta, provocada por el sismo que afectó a Japón.

Por el contrario, se produjo un crecimiento de la inversión privada en capital fijo, como consecuencia de la recuperación en la construcción, que se había reducido en el 2011 debido al crudo invierno. Al mismo tiempo, la débil evolución de los mercados laboral y de vivienda, la baja de la confianza y el incremento de la incertidumbre en relación a las políticas fiscales de Estados Unidos podría tener un efecto más duradero, haciendo que la moderación del ritmo de crecimiento se extienda al segundo semestre del año. El elevado nivel de desempleo en junio de 9,1%, suscita muchos temores en cuanto a la recuperación económica, después de la crisis del 2008-2009.

En lo que concierne a la evolución de los precios, la inflación interanual, medida por el índice de precios al consumidor, se colocó en 3,6% en junio, sin variación con relación a mayo. El aumento de la inflación general desde el comienzo del año continúa exhibiendo la fuerte alza interanual de los precios de la energía del 20,1%. Excluida la energía, la inflación interanual ascendió hasta el 2% en junio, desde el 1,8% en mayo.

El 22 de junio de 2011, el Comité de Operaciones de Mercado Abierto de la Reserva adoptó la decisión de mantener en una banda del 0% al 0,25% el objetivo fijado para el tipo de interés de los fondos federales. El Comité estima que la situación económica, incluida allí la baja utilización de los recursos (elevado desempleo) y la estabilidad de las perspectivas de inflación, justifican los niveles de tasas de interés excepcionalmente bajos durante un período prolongado. A finales de junio y de acuerdo a lo previsto, la Reserva Federal

finalizó su plan de adquisiciones de valores del Tesoro a más largo plazo por un importe de 600 millones de dólares US.

América Latina

En Brasil, el PIB real creció 3,1% (tasa interanual) en el segundo trimestre de 2011, una cifra menor que el 4,2% registrado en el trimestre anterior. La causa de esta disminución fue la caída de la producción agrícola y una contracción del crecimiento industrial, el cual fue compensado parcialmente por el consumo y la inversión. Y el consumo sigue creciendo debido a los altos niveles de empleo en Brasil y a las bajas tasas bancarias de interés.

En México, en el trimestre en reseña, el PIB real creció 3,3% una tasa menor que la experimentada en los 5 trimestres anteriores. Y la tasa de desempleo en este trimestre se colocó en 5,2%, el mismo nivel que en el período abril-junio del año pasado.

Otra economía latinoamericana que obtuvo resultados alentadores en el segundo trimestre de 2011, fue la de Perú. En efecto, la evolución del PIB real durante el trimestre en referencia fue de 6,6%, con lo cual se contabilizaron siete trimestres de crecimiento continuo, según informó el Instituto Nacional de Estadística e Informática, de este país sudamericano.

Por último, de acuerdo a informes de analistas privados, la economía colombiana creció un 5,2%, en este segundo trimestre del año, una tasa similar a la obtenida en el primer trimestre del año. Las razones de este crecimiento responden a la solidez de la demanda del sector privado, a un buen comportamiento de las exportaciones y un incremento de la inversión en maquinarias.

Precios de las materias primas

Los precios de las materias primas se han comportado relativamente estables en este trimestre, de acuerdo al índice general de materias primas¹ publicado por el Fondo Monetario Internacional, de esta forma pasó de 199,4 en marzo 2011 a 195,7 junio 2011, reflejando una discreta disminución. El subíndice correspondiente a las materias primas agrícolas pasó de 170,1 a 162,9 en el mismo lapso. De igual forma, el correspondiente a los alimentos presentó también una baja al pasar de 184,3 a 181,6; y en lo referente a los metales, este subíndice se movió de 244,2 a 235,7, en el lapso antes mencionado.

¹ Año 2005 base 100.

En lo que respecta a los precios del petróleo, en marzo y abril habían experimentado un alza considerable, manteniendo la tendencia alcista que comenzó en septiembre de 2010. Pero en mayo descendieron de nuevo. El 8 de junio el precio del barril de petróleo marcador Brent se había colocado en 115,5 dólares US, esto es, un 24% por encima del nivel observado a comienzos de 2011.

1.2 Economía nacional

1.2.1 Sector externo

En este segundo trimestre del 2011, los precios del petróleo se mantuvieron en niveles estables. En efecto, la cesta que representa los precios de los crudos exportados por la OPEP, pasó de 109,84 US \$ el barril a 109,21 US \$ el barril, lo cual implicó una disminución mínima. De igual forma, la cesta de precios que representa a los crudos venezolanos pasó de 100,65 US \$ el barril a 102,55 US \$ el barril, lo cual significa un pequeño aumento.

Así, las exportaciones totales de bienes del país (FOB), alcanzaron los 25.115 millones de US \$ en el segundo trimestre, lo cual implicó un incremento de 20,76% en comparación con las del primer trimestre del año en curso. Dentro de este total, las exportaciones petroleras alcanzaron 23.905 millones de US \$. Mientras que las importaciones totales de bienes (FOB) totales alcanzaron los 12.534 millones de US \$, en el trimestre en reseña, lo cual implicó un incremento de 41,10%, con relación al trimestre anterior. De igual forma, el saldo de la balanza de mercancías (exportaciones menos importaciones), en el segundo trimestre de 2011 llegó a 12.581 millones de US \$, un incremento de 5,60% comparado con el saldo alcanzado en el primer trimestre del año en referencia (11.914 millones de US \$).

Gráfico 1
Evolución trimestral de los precios del petróleo
Junio 2010-Junio 2011
(US \$ por barril)

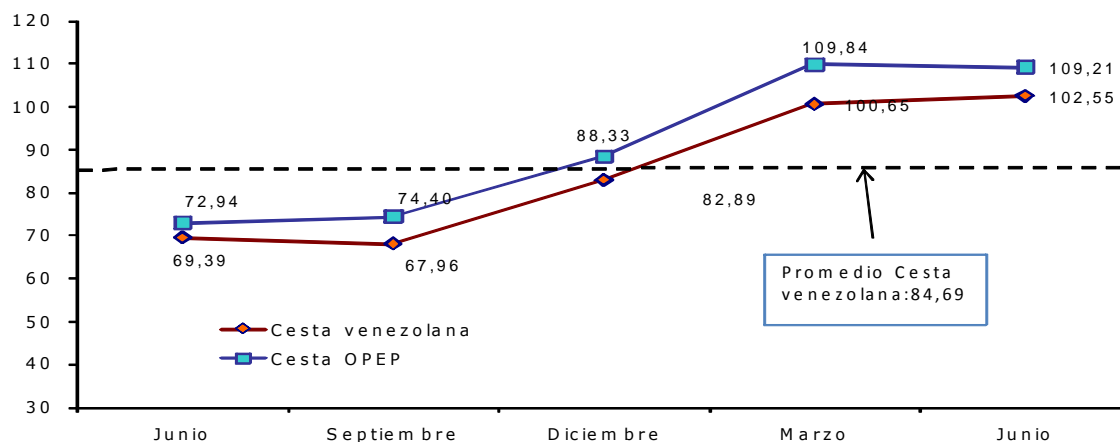

Dentro del régimen de control de cambio, la Comisión de Administración de Divisas (CADIVI) en el segundo trimestre del año en curso autorizó al Banco Central de Venezuela, la suma de 7.526,8 millones de US \$, 6,72% más que en el primer trimestre del 2011. De este total de divisas autorizadas, 4.892,9 millones de US \$ (65,01%) se asignaron para pagar importaciones.

El saldo de las reservas internacionales en el Banco Central de Venezuela al finalizar el segundo trimestre de 2011 llegó a 28.540 millones de US \$ un incremento de 9,35% con respecto al trimestre anterior cuando llegaron a 26.100 millones de US \$.

1.2.2 Ingresos fiscales internos

De acuerdo a las cifras suministradas por el SENIAT, la recaudación fiscal interna del segundo trimestre de 2011 alcanzó Bs.F.35,08 millardos, lo cual representa un crecimiento de 7,9%, en relación a la recaudación del primer trimestre del año en curso. En este sentido, a pesar de una disminución en la recaudación del impuesto sobre la renta que disminuyó 4,6%, los fondos provistos por el IVA aumentaron 10,5%. Además la recaudación por concepto de renta aduanera aumentó 7,0% (Véase cuadro 1).

Cuadro1
Recaudación de rentas internas
(Millones de bolívares)

| | 2011 | | Var. Nominal |
|--------------------------------|-----------|-----------|--------------|
| | 1er Trim. | 2do Trim. | |
| Impuesto sobre la Renta | 9.785 | 9.334 | -4,6 |
| IVA | 17.651 | 19.500 | 10,5 |
| Interno | 13.587 | 15.043 | 10,7 |
| Importadores | 4.064 | 4.458 | 9,7 |
| Renta aduanera | 3.192 | 3.416 | 7,0 |
| Otras rentas internas | 1.606 | 2.280 | 42,0 |
| Licores | 108 | 557 | 415,7 |
| Cigarrillos | 1.391 | 1.632 | 17,3 |
| Sucesiones | 52 | 57 | 9,6 |
| Juegos de envite y azar | 55 | 34 | -38,2 |
| Otros | 202 | 478 | 136,6 |
| TOTAL | 32.436 | 35.008 | 7,9 |

Fuente: SENIAT

1.2.3 Mercado monetario

La base monetaria o dinero de alta potencia, al finalizar el segundo trimestre de 2011 se había colocado en Bs.F.124.096 millones, lo cual significó que aumentó con respecto a marzo del año en curso, 4,11%. Mientras que el agregado monetario dinero (M1) pasó de Bs.F.281.924 millones a 314.307 millones en el mismo lapso, lo cual implicó un crecimiento de 11,5%. En lo que concierne al agregado Liquidez Monetaria (M2), éste pasó de Bs.F.306.723 millones en marzo de 2011 a Bs.F.340.819 millones, un crecimiento intertrimestral de 11,1%.

En lo relativo a las tasas activas y pasivas su evolución fue estable. En efecto, en marzo de 2011, las tasas activas promedio ponderadas de los seis primero bancos se encontraban en 17,13%, y luego en junio del presente año estaban colocadas en 17,41%; y las tasas pasivas medidas por la tasa que se paga a los depósitos a 90 días en estos mismos bancos se encontraba en 14,86% en marzo de 2011 y luego en junio habían bajado ligeramente a 14,77%.

Gráfico 2
Liquidez monetaria nominal y real
Junio 2010-Junio 2011
(millones de bolívares)

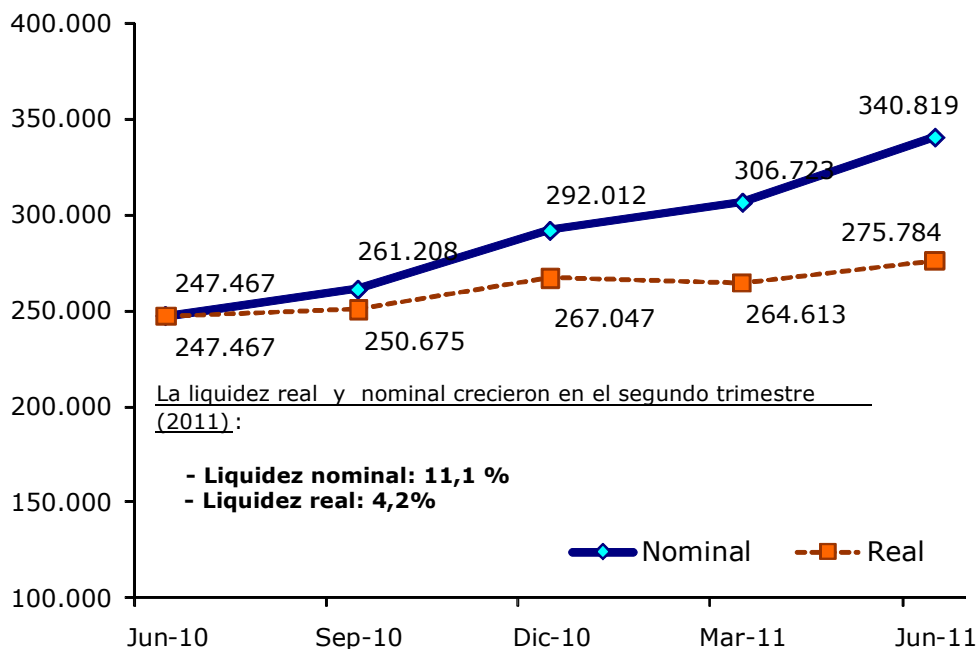

Fuente: BCV página WEB y Liquidez Monetaria deflactada por el índice nacional de precios al consumidor

Por otra parte, el día 1 de abril de 2011 se publicó en la Gaceta Oficial N° 39.647, la Resolución 097-11 emitida por la Superintendencia de Instituciones del Sector Bancario (SUDEBAN), en donde se dictan las “Normas Relativas al Régimen Especial de Requisitos de Información y Constitución de Provisiones para la Cobertura de Riesgo de la Cartera Agrícola”. Adicionalmente, también SUDEBAN, en esa misma Gaceta Oficial, publicó la Resolución 098-11 la cual tiene carácter temporal, en donde se plantean las “Condiciones de Administración de Riesgo para los Créditos Objeto de Reestructuración conforme al Decreto N° 8.012 con Rango, Valor y Fuerza de Ley de Atención al Sector Agrícola”. Mediante este decreto el Ejecutivo Nacional facilita las condiciones de pago de deudores agrícolas afectados por calamidades naturales u otros problemas que escapan de su control.

De igual forma, dentro del marco de la política que ha impulsado el Ejecutivo Nacional para estimular la construcción y adquisición de viviendas para las grandes mayorías (Misión Vivienda), el día 2 de mayo de 2011 fue publicada en la Gaceta Oficial N° 39.664 una Resolución emanada del Ministerio del Poder Popular para la Vivienda y el Hábitat, en donde se ordena destinar como mínimo el 12% del saldo de la cartera bruta total al 31-12-2011 del sector bancario para el financiamiento de la construcción y adquisición de viviendas.

1.2.4 Producción y empleo

El indicador macroeconómico que mide la producción de bienes y servicios en el país, el PIB real creció 2,5% en este segundo trimestre del 2011 en comparación con el segundo trimestre de 2010. Y por segundo trimestre consecutivo la economía venezolana registra un comportamiento favorable.

De esta forma, el crecimiento de 2,5% que tuvo el PIB real entre marzo y junio estuvo impulsado por el repunte de 3,7% que exhibió el sector público y la activación de 2,8% del sector no petrolero. La industria petrolera, que representa el motor económico del país, tuvo una recuperación de 0,8%, superando así el desempeño negativo del primer trimestre cuando el sector reportó una caída de 1,8%.

Durante el primer semestre la economía alcanzó un crecimiento de 3,6% que superó el desempeño negativo de la primera mitad del 2010 cuando se reportó una contracción de 3,5%. Entre marzo y junio del año pasado se dio una caída de 1,7%.

Gráfico 3
Tasas de crecimiento del PIB real
trimestre vs trimestre año anterior
Diciembre-2009 / Junio 2011
(porcentaje)

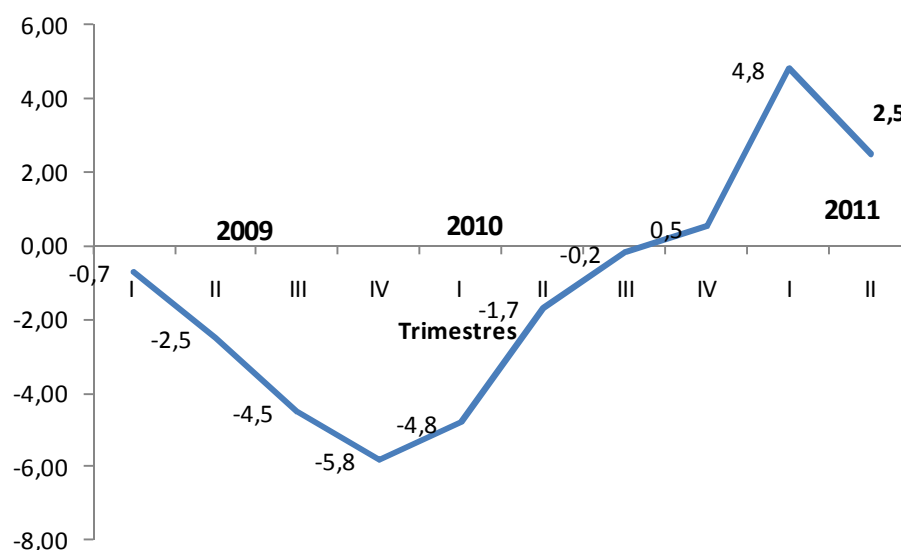

De acuerdo al Instituto Nacional de Estadísticas (INE), la tasa de desempleo en junio de 2011 alcanzó el 8,6% de la población económicamente activa, esto es mantuvo el mismo indicador que en marzo de 2011.

El Ejecutivo Nacional mediante Decreto N° 8.167 (p publicado en la Gaceta Oficial N° 39.660) ordena un aumento del salario mínimo mensual del 25% aplicable a todos los trabajadores que laboran en el territorio nacional tanto del sector público como del privado, con el fin de compensar el deterioro causado por la inflación en los salarios, sobre todo los de la población de menores recursos.

1.2.5 Precios

1.2.6

La variación intertrimestral de precios medida por los cambios en el índice nacional de precios al consumidor (INPC), al finalizar el segundo trimestre de 2011, fue de 6,6%, ligeramente superior a tasa alcanzada en el trimestre pasado 6,0%.

Las agrupaciones que más experimentaron en este lapso el aumento de precios fueron:

- 1) Los servicios de transporte debido a los ajustes que tradicionalmente hacen los transportistas privados, y al proceso de ajuste de las tarifas del Metro de Caracas, con 10%;
- 2) Equipamiento del hogar, con 7,5%;
- 3) Bebidas alcohólicas y tabaco con 7,7%; y

4) Alimentos y bebidas no alcohólicas.

Gran parte de estos incrementos sobre todo en los precios de los alimentos obedecen a los siguientes ajustes en precios de alimentos que se hicieron en el trimestre en estudio:

- 1) En el mes de abril se realizaron ajustes en los precios regulados de productos como los aceites de maíz, de mezcla, de girasol y leche en polvo entera en lata y en sobre.
- 2) En mayo el Ejecutivo Nacional ajustó los precios también regulados del maíz blanco y amarillo, así como los del arroz paddy y la soya de producción nacional.

Ahora bien, si calculamos la inflación anual (aumento de precios) por los cambios en el INPC de junio 2011 con respecto a junio 2010, el porcentaje es de 23,6%, inferior al período junio 2010-junio 2009 31,3%.

2. SECTOR BANCARIO

2.1 Estructura del Sector Bancario

Para finales del segundo trimestre del año 2011, el número de instituciones bancarias en funcionamiento es de treinta y siete (37), distribuidas en: veinte (20) bancos universales; cinco (5) bancos comerciales; cuatro (4) bancos con leyes especiales; seis (6) bancos de desarrollo; dos (2) bancos de inversión.

Las instituciones de capital privado ascienden a veintiséis (26) y representan el 70% del total de las instituciones del sector. Las instituciones de capital del Estado ascienden a once (11), equivalente al 30% del sector.

Dentro de esta distribución se puede destacar que la participación más representativa del Sector Bancario se encuentra en los Subsectores banca universal y comercial que agrupan el 67,57% de las instituciones bancarias legalmente autorizadas para funcionar en el territorio nacional.

La cantidad de oficinas del Sector Bancario, suman 3.480 distribuidas en toda la geografía nacional y emplean para su funcionamiento la cantidad de 73.767 personas.

Cuadro 1
Sector Bancario
Cantidad de oficinas y trabajadores con su respectiva participación con relación al total
(Cifras absolutas y porcentajes)
30-06-2011

| S UBSECTOR | NÚMERO DE INSTITUCIONES | NÚMERO DE OFICINAS | PARTICIPACIÓN % | NÚMERO DE TRABAJADORES | PARTICIPACIÓN % |
|----------------------------|-------------------------------|--------------------------|--------------------|------------------------------|--------------------|
| | | | | | |
| BANCA UNIVERSAL Y BANCA | 25 | 3.423 | 98,36 | 71.792 | 97,32 |
| BANCA UNIVERSAL | 20 | 3.198 | 91,90 | 66.313 | 89,90 |
| BANCA COMERCIAL | 5 | 225 | 6,47 | 5.479 | 7,43 |
| BANCA DE DESARROLLO | 6 | 49 | 1,41 | 1.641 | 2,22 |
| BANCA DE INVERSIÓN | 2 | 2 | 0,06 | 49 | 0,07 |
| BANCA CON LEYES ESPECIALES | 4 | 6 | 0,17 | 285 | 0,39 |
| T O T A L | 37 | 3.480 | 100,00 | 73.767 | 100,00 |

Fuente: Balance Resumido por Oficina
Gerencia General de Regulación / Gerencia de Investigación y Desarrollo Estadístico

2.2 Principales variables del Balance del Sector Bancario

2.2.1 Activo

Al culminar el segundo trimestre de 2011, el activo del Sector Bancario se colocó en Bs.F. 471.198 millones. Registrando un crecimiento de 9,78% en comparación con el saldo alcanzado al cierre del primer trimestre del 2011, el cual fue de Bs.F.429.228 millones. Por otra parte, el crecimiento anual que presentó el activo fue de 31,24% (saldo al final del II trimestre de 2010 Bs.F.359.028 millones).

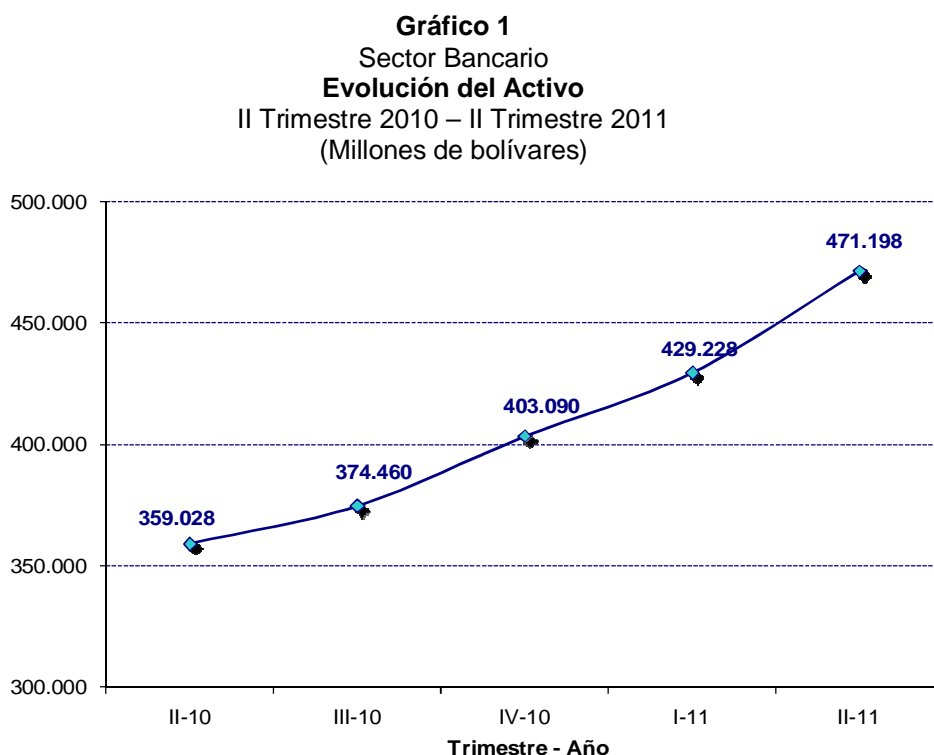

Fuente: Balance General de Publicación
Gerencia General de Regulación / Gerencia de Investigación y Desarrollo Estadístico

En cuanto a la participación de los Subsectores en el total activo del Sector Bancario, la banca universal y comercial representó el 98,81% para el cierre del segundo trimestre del año 2011. Esto refleja la creciente importancia de estas instituciones en el mercado bancario venezolano. Mientras que el resto de los Subsectores agrupó el 1,19%.

Cuadro 2
Sector Bancario

Distribución del Activo según Subsector

30-06-2011

(Miles de Bolívars y Porcentaje)

| SUBSECTOR | Saldo (Miles de Bs.) | Participación respecto al Total Activo del Sector Bancario (%) |
|-----------------------------------|---------------------------------|---|
| BANCA UNIVERSAL Y COMERCIAL | 465.583.612 | 98,81 |
| RESTO DEL SECTOR | 5.613.960 | 1,19 |
| <i>BANCA CON LEYES ESPECIALES</i> | <i>2.194.129</i> | <i>0,47</i> |
| <i>BANCA DE DESARROLLO</i> | <i>3.381.860</i> | <i>0,72</i> |
| <i>BANCA DE INVERSIÓN</i> | <i>37.971</i> | <i>0,01</i> |
| TOTAL | 471.197.572 | 100,00 |

Fuente: Balance General de Publicación

Gerencia General de Regulación / Gerencia de Investigación y Desarrollo Estadístico

2.2.2 Disponibilidades

Las disponibilidades del Sector Bancario se colocaron en Bs.F.99.001 millones, lo cual representó una **reducción de 0,94%**, respecto al saldo correspondiente al cierre del primer trimestre del año 2011, fecha en la que se ubicó en Bs.F.99.944 millones. Según Subsector, las disponibilidades de la banca universal y comercial se colocaron en Bs.F.97.743 millones, saldo que implicó una **reducción del 0,95%** en comparación con el saldo registrado al cierre del trimestre anterior (Bs.F.98.679 millones). Las Disponibilidades del resto del sector, se ubicaron en Bs.F.1.257 millones, inferior 0,55% en comparación con el saldo del trimestre anterior (Bs.F.1.264 millones).

2.2.3 Inversiones en títulos valores

Las inversiones en títulos valores del Sector Bancario se colocaron en Bs.F. 117.240 millones, lo cual significó un **incremento de 12,46%** (Bs.F.12.990 millones) en comparación con el primer trimestre del año 2011, cuando se colocaron en Bs.F.104.250 millones. En comparación con el saldo que alcanzó en el segundo trimestre del año 2010, este rubro creció 36,10%.

En lo que se refiere a las inversiones en títulos valores de la banca universal y comercial, éstas se ubicaron en Bs.F.114.795 millones, y las correspondientes al resto del Sector Bancario en Bs.F. 2.445 millones. Esto implicó un aumento de

12,37% de la banca universal y comercial respecto al trimestre anterior, y un aumento de 17,07% en el resto del Sector, en igual período.

2.2.4 Cartera de créditos

La cartera de créditos neta del Sector Bancario alcanzó un saldo de Bs.F.207.641 millones al cerrar el segundo trimestre de 2011, **incrementándose en 11,97%** en relación con el saldo del trimestre anterior. En comparación al saldo correspondiente al segundo trimestre del año 2010, este rubro aumentó 33,7%. Según Subsector, la cartera de créditos neta de la banca universal y comercial se situó en Bs.F.205.968 millones, reflejando un **aumento de 12,07%** en comparación con el saldo de Bs.F.183.798 al finalizar el primer trimestre del año 2011, mientras que el saldo de la cartera de créditos neta del resto del Sector Bancario acusó un aumento de **1,99%** en igual período, ubicándose en Bs.F.1.673 millones.

El saldo de la cartera de créditos inmovilizada bruta del Sector Bancario, (créditos vencidos y en litigio), se ubicó en Bs.F.6.710 millones al 30/06/2011. Esto implicó una **disminución de 8,19%**, en comparación con lo observado en el trimestre anterior, fecha en la que la cartera inmovilizada se ubicaba a Bs.F.7.309 millones. La provisión para contingencia de cartera de créditos del Sector Bancario se situó en Bs.F.11.910 millones lo cual significó un **aumento de 17,74%** en comparación con el trimestre anterior, cuando su saldo se colocó en Bs.F. 10.116 millones.

Según Subsector, los créditos inmovilizados correspondientes a la banca universal y comercial, alcanzaron la cifra de Bs.F.6.639 millones, al finalizar el trimestre en referencia. Esto representa una reducción **de 8,22%** en relación con el trimestre anterior. La provisión para contingencias de la cartera de créditos de la banca universal y comercial alcanzó al cierre del segundo trimestre del año 2011, Bs.F.11.784 millones aumentando su saldo un **17,98%** en relación con el primer trimestre del año 2010. La cartera de créditos inmovilizada del resto del Sector Bancario, se ubicó en Bs.F.74 millones, lo cual equivale a un descenso de 3,35% en comparación con el período anterior. Su provisión para cartera de créditos se ubicó en Bs.F. 126 millones.

Gráfico 2
Sector Bancario
Evolución de la Cartera de Créditos Neta e Inversiones en Títulos Valores
 II Trimestre 2010 – II Trimestre 2011
 (Millones de bolívares)

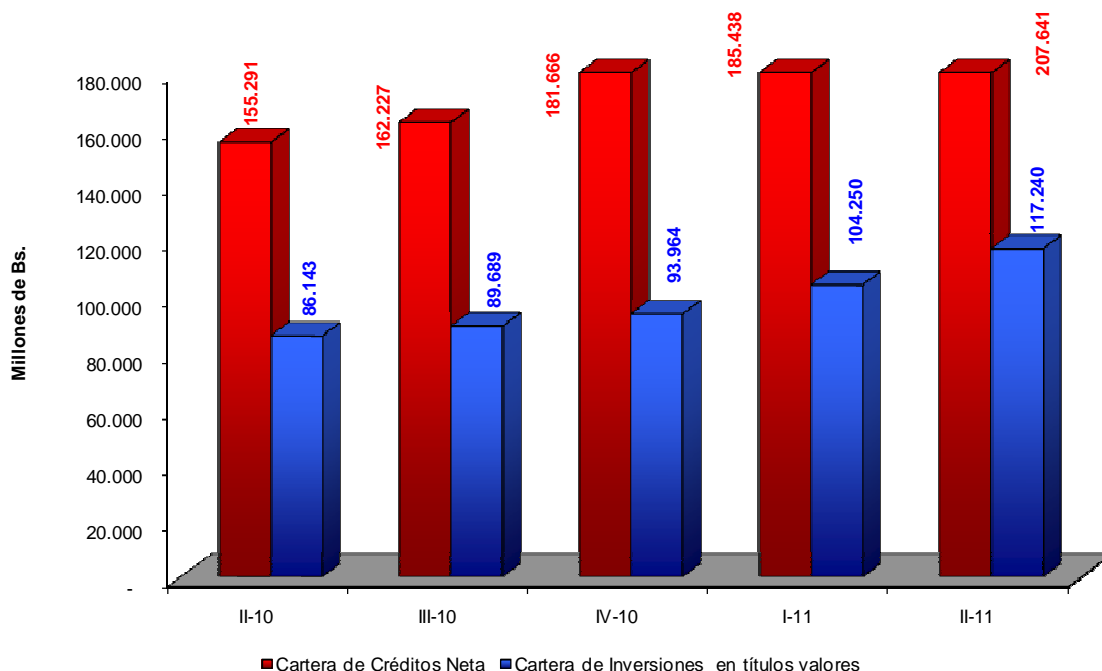

Fuente: Balance General de Publicación
 Gerencia General de Regulación / Gerencia de Investigación y Desarrollo Estadístico

2.2.5 Colocaciones destinadas al desarrollo de los sectores agrícola, microempresarial, manufacturero y turístico

2.2.5.1 Cartera agrícola

Las colocaciones en el sector agrícola del Subsector banca universal y comercial se situaron en junio de 2011^a en Bs.F. 42.604 millones, observando un **incremento del 18,02%** en comparación con el primer trimestre de 2011, cuando su saldo alcanzó la cifra de Bs.F. 34.490 millones. En comparación con el segundo trimestre del 2010, esta cartera aumentó un 47,4%.

El total colocaciones al sector agrícola representa el 25,80% del saldo promedio entre las carteras brutas de los años 2009 y 2010, resultando superior en 1,80 puntos porcentuales al porcentaje mínimo establecido por el Ejecutivo Nacional para colocaciones en este sector de la economía, al 30 de junio de 2011 (24,0%).

^a De acuerdo a la resolución conjunta de los Ministerios de Agricultura y Tierras y de Finanzas, el porcentaje de cartera agrícola obligatoria para junio de 2011 es de 24% calculada sobre la base del promedio de las carteras bruta de créditos al 31 de diciembre de 2009 y 31 de diciembre de 2010.

2.2.5.2 Cartera de microcréditos

El total de colocaciones al sector microempresarial fue de Bs.F.7.863 millones al finalizar junio de 2011, reflejando **un incremento de 4,15%** en comparación con el trimestre anterior, cuando este saldo se situó en Bs.F.7.550 millones. En comparación al segundo trimestre del año anterior esta cartera se incrementó 32,3%.

Con relación al cumplimiento de la normativa legal vigente, se puede observar que **el total de colocaciones y créditos a este sector representan un 4,19%** del total de la cartera bruta de créditos al 31/12/2010, superando en 1,19 puntos porcentuales, al porcentaje mínimo obligatorio de 3,0%.^b

2.2.5.3 Cartera al sector manufacturero

El saldo del total colocaciones al sector manufacturero se ubicó en Bs.F.20.708 millones al cierre del segundo trimestre de 2011, siendo superior **en 21,38%** al registrado en trimestre anterior, período en el que se ubicó en Bs.F.17.059 millones. En relación con el segundo trimestre del 2010 este rubro creció 62,5%.

2.2.5.4 Cartera de turismo

Al 30/06/2011 el saldo de las colocaciones al sector turismo alcanzó la cifra de Bs.F.3.734 millones, cifra que es **superior en 5,69%** a la registrada en el trimestre anterior, fecha en la que se ubicó en Bs.F.3.533 millones. En comparación al mismo trimestre del año 2010, esta cartera aumentó 24,3%.

El saldo alcanzado al 30/06/2011 de las colocaciones a este sector representa el 2,24% de las carteras brutas promedio entre los años 2009 y 2010, siendo superior en 0,74 puntos porcentuales, al porcentaje mínimo de cumplimiento establecido en la normativa legal vigente.^c

^b Según la disposición transitoria décimo octava de la Ley de Instituciones del Sector Bancario, los bancos universales, comerciales y entidades de ahorro y préstamo están obligados a otorgar en microcréditos un porcentaje mínimo del 3% sobre su cartera bruta de créditos al cierre del semestre anterior.

^c Según Gaceta Oficial N° 39612, Resolución N° 007, de fecha 03/02/2011 el Ministerio del Poder Popular para el Turismo establece que el porcentaje que deben destinar los bancos universales y comerciales al otorgamiento de créditos para financiamiento de las operaciones y proyectos para el sector turístico sobre el promedio de las carteras brutas de diciembre de 2009 y diciembre 2010, es del 1,5%.

Cuadro 3
Sector Bancario
Evolución de la Cartera de Créditos y Colocaciones dirigidas a los sectores Agrícola, Turismo,
Microempresarial y Manufacturero
II Trimestre 2010 – II Trimestre 2011
(Miles de bolívares)

| SECTOR | Trimestres | | | | |
|---------------|------------|------------|------------|------------|------------|
| | II-10 | III-10 | IV-10 | I-11 | II-11 |
| Agrícola | 28.906.037 | 30.718.613 | 34.490.407 | 36.097.729 | 42.603.957 |
| Turismo | 3.004.493 | 2.869.125 | 3.553.349 | 3.533.222 | 3.734.088 |
| Microcréditos | 5.942.843 | 6.423.248 | 6.954.646 | 7.550.476 | 7.863.419 |
| Manufactura | 12.745.962 | 13.105.868 | 16.239.716 | 17.058.558 | 20.707.876 |

Fuente: Balance General de Publicación
Gerencia General de Regulación / Gerencia de Investigación y Desarrollo Estadístico

2.2.6 Pasivo

El pasivo total del Sector Bancario alcanzó la cifra de Bs.F.430.615 millones al finalizar el segundo trimestre de 2011, lo que equivale a un **aumento de 10,38%** en relación con el primer trimestre del año en curso, cuando su saldo se ubicó en Bs.F. 390.114 millones. En comparación con el segundo trimestre del año anterior, el pasivo aumentó 32,51%.

Según Subsector, el pasivo de la banca universal y comercial registró un total de Bs.F.426.966 millones al 30/06/2011, equivalente a un aumento de **10,41%** en comparación con el trimestre anterior (Bs.F.386.694 millones). El pasivo del resto del sector alcanzó Bs.F.3.649 millones, aumentando 6,69% en el mismo lapso.

Gráfico 3
Sector Bancario
Evolución del Pasivo
II Trimestre 2010 – II Trimestre 2011
(Millones de bolívares)

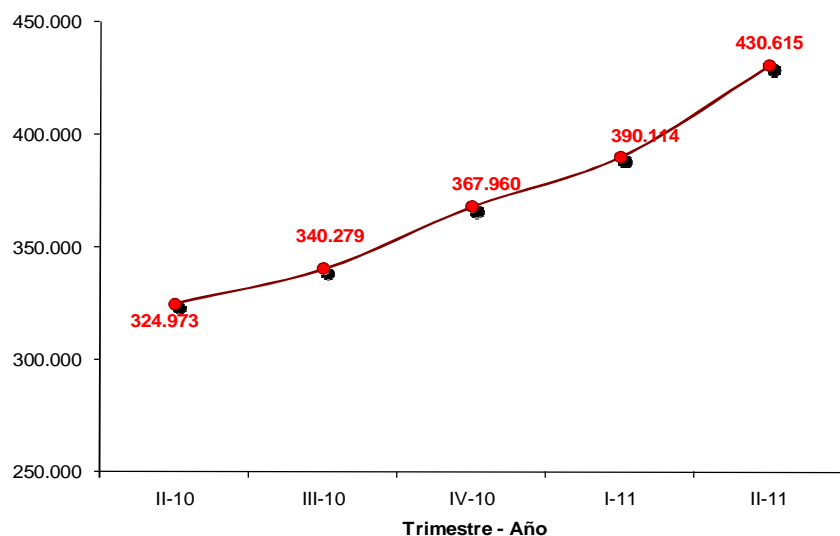

Fuente: Balance General de Publicación
Gerencia General de Regulación / Gerencia de Investigación y Desarrollo Estadístico

Cuadro 4
Sector Bancario
Distribución del Pasivo y su Participación respecto al Total Pasivo del Sector Bancario, según Subsector
(Miles de Bolívares y Porcentaje)
30-06-2011

| SUBSECTOR | Saldo (Miles de Bs.) | Participación respecto al Total Pasivo del Sector Bancario (%) |
|-----------------------------------|-------------------------|---|
| BANCA UNIVERSAL Y COMERCIAL | 426.966.045 | 99,15 |
| RESTO DEL SECTOR | 3.649.289 | 0,85 |
| <i>BANCA CON LEYES ESPECIALES</i> | <i>643.280</i> | <i>0,15</i> |
| <i>BANCA DE DESARROLLO</i> | <i>2.988.301</i> | <i>0,69</i> |
| <i>BANCA DE INVERSIÓN</i> | <i>17.708</i> | <i>0,00</i> |
| TOTAL | 430.615.334 | 100,00 |

Fuente: Balance General de Publicación
Gerencia General de Regulación / Gerencia de Investigación y Desarrollo Estadístico

2.2.6.1 Captaciones del Público

Las captaciones del público del Sector Bancario se situaron en Bs.F.373.445 millones, evidenciando un **crecimiento relativo de 9,74%** en comparación con el trimestre anterior, cuando presentaron un saldo de Bs.F.340.295 millones. En relación con el segundo trimestre del año anterior, aumentó este renglón del pasivo, 32,79%.

En el Subsector banca universal y comercial éstas alcanzaron la cifra de Bs.F.372.044 millones aumentando 9,72% en relación con el trimestre anterior (Bs.F.339.091 millones). En el resto del sector, el saldo de las captaciones del público se ubicó en Bs.F.1.401 millones lo que significó un aumento de 16,43%.

Al finalizar el segundo trimestre de 2011, los depósitos en cuentas corrientes del Sector Bancario sumaron Bs.F.228.671 millones, los depósitos de ahorro totalizaron Bs.F.70.461 millones y los de plazo alcanzaron la cifra Bs.F.11.821 millones. Al comparar estos saldos con los registrados en el trimestre anterior, se evidencia un crecimiento de: 13,07% y 6,36% en depósitos en cuentas corrientes y de ahorro respectivamente, y de 8,77% en depósitos a plazo.

Gráfico 4
Sector Bancario
Evolución de las Captaciones del Público
II Trimestre 2010 – II Trimestre 2011
(Millones de bolívares)

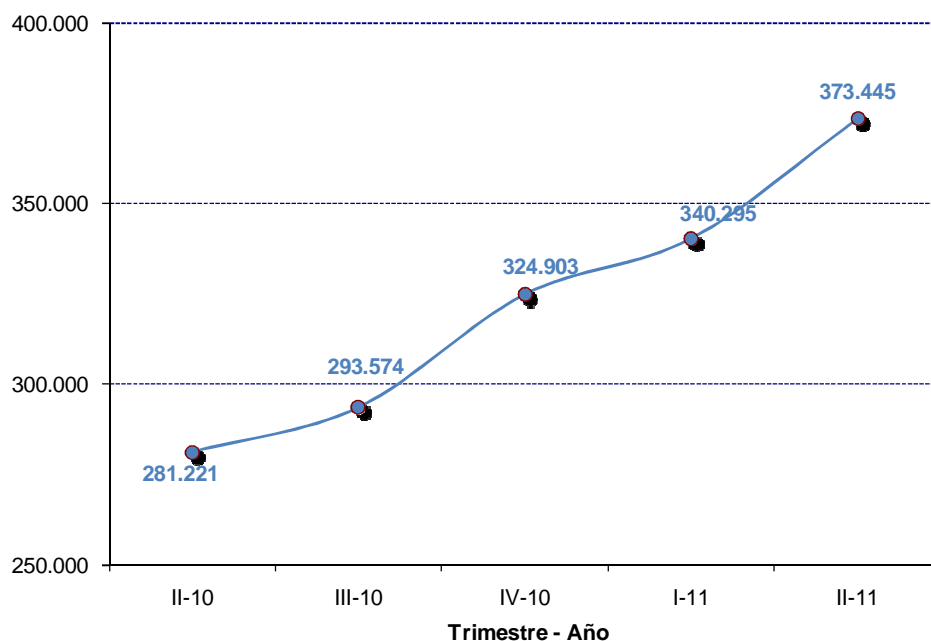

Fuente: Balance General de Publicación
Gerencia General de Regulación / Gerencia de Investigación y Desarrollo Estadístico

Patrimonio

El patrimonio de las instituciones financieras del Sector Bancario al 30/06/2011 totalizó Bs.F.40.582 millones, lo cual representó un aumento de 11,42%, en comparación con el trimestre inmediato anterior cuando totalizó Bs.F. 36.423 millones. En comparación con el año anterior (II trimestre) el patrimonio se incrementó 19,17%.

En cuanto al Subsector banca universal y comercial se colocó en Bs.F. 38.618 millones y en el resto del sector, se ubicó en Bs.F. 1.964 millones.

Gráfico 5
Sector Bancario
Evolución trimestral del Patrimonio
IV Trimestre 2009 – IV Trimestre 2010
(Millones de bolívares)

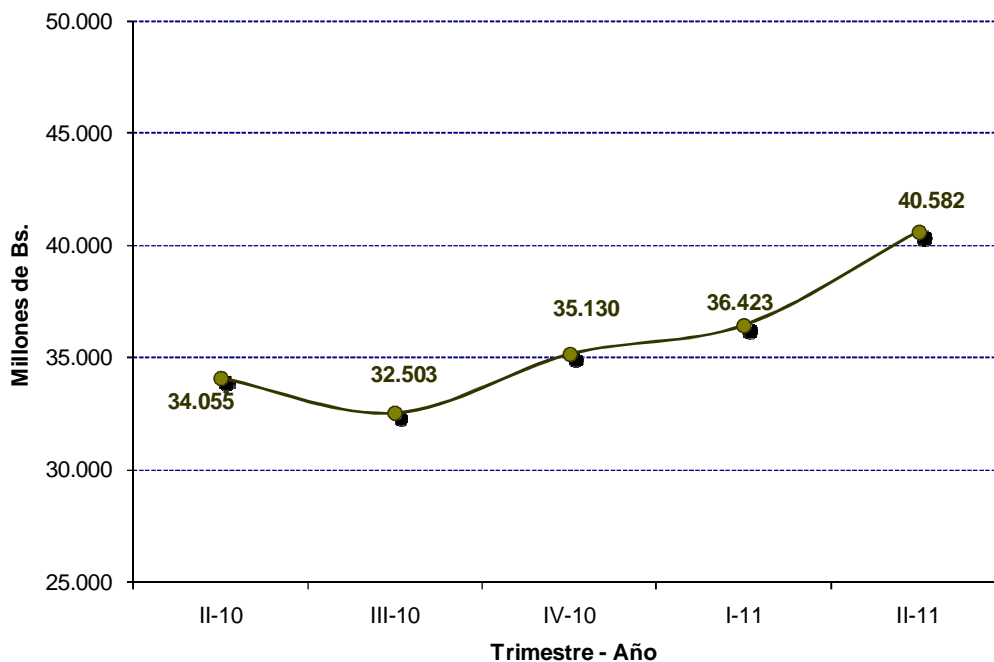

Fuente: Balance General de Publicación
Gerencia General de Regulación / Gerencia de Investigación y Desarrollo Estadístico

2.2.3 Resultados

Los ingresos financieros del Sector Bancario totalizaron Bs.F.23.324 millones al finalizar el segundo trimestre del año 2011. Esto representó un alza de 25,15% en comparación con el mismo período del año 2010.

Los gastos financieros del Sector Bancario al cierre del mes de marzo de 2011, se ubicaron en Bs.F.7.043 millones, lo que equivale a una disminución de -12,41% respecto a igual período del año anterior.

El margen de intermediación financiera del Sector Bancario aumentó en 56,89% durante el semestre enero-junio 2011, respecto a similar período del año 2010, cuando se ubicó en Bs.F.19.038 millones. Una de las causas de este aumento ha sido el incremento de los ingresos por comisiones por servicio en un 37,41%, aunado a una reducción de otros gastos operativos de 73,59%.

Los gastos de transformación del Sector Bancario se ubicaron en Bs.F.11.684 millones al cierre del mes de junio de 2011, resultando ser superiores en 26,22% al saldo registrado al 30/06/2010. Si bien los gastos de personal aumentaron 20,72%, y los generales y administrativos en 22,22%, el mayor incremento fue el aporte del Sector Bancario a FOGADE, en 62,87%. Esto se debió a que el 1° de febrero de 2010, la Presidencia de la República promulgó un decreto (N° 7.207) en donde se aumentó el aporte obligatorio de los bancos, entidades de ahorro y préstamo, y otras instituciones, de un primer del uno por ciento del total de los depósitos del público al cierre de cada semestre, establecido en la Ley General de Bancos y Otras Instituciones Financieras (artículo 305), a un 0,50% del total de los depósitos del público para la instituciones financieras del sector público; y a un 0,75% del total de los depósitos del público de los bancos, entidades de ahorro y préstamo y otras instituciones del sector privado. Esto con el fin de aumentar hasta Bs.F.30.000 la garantía por los depósitos bancarios.

El margen operativo bruto se ubicó en Bs.F. 7.354 millones al cierre del período enero-marzo 2011, lo que equivale a un incremento de 155,49% al saldo registrado en igual período del año anterior. Mientras que el margen operativo neto se ubicó Bs.F.6.075 millones en el segundo semestre de 2011, siendo superior en 132,51% al observado en igual lapso del año 2010.

Por último, el resultado neto alcanzó la cifra de Bs.F.5.524 millones experimentando un incremento de 140,87%, con respecto al resultado acumulado al cierre del segundo semestre de 2010.

Cuadro 5
Sector Bancario
Estado de Resultado de Publicación por período, variación absoluta y relativa, según principales rubros
Enero – Junio 2011 / Enero- Junio 2010
(Miles de Bolívares)

| Principales Rubros | ESTADO DE RESULTADOS DE PUBLICACIÓN | | | |
|---|-------------------------------------|-----------------------------|---------------------|----------------|
| | PERÍODO SEMESTRAL | | Variación Semestral | |
| | Del 01/01/11 al 30/06/11 | Del 01/01/10 al 30/06/10 | jun11 / jun10 | |
| | | | Absoluta | Relativa |
| <u>INGRESOS FINANCIEROS</u> | 23.324.451 | 18.637.665 | 4.686.786 | 25,15% |
| Ingresos por inversiones en títulos valores | 4.534.650 | 3.024.577 | 1.510.073 | 49,93% |
| Ingresos por cartera de créditos | 17.980.315 | 14.849.127 | 3.131.188 | 21,09% |
| Otros ingresos financieros | 809.486 | 763.961 | 45.525 | 5,96% |
| <u>GASTOS FINANCIEROS</u> | 7.042.956 | 8.041.257 | (998.301) | -12,41% |
| <u>MARGEN FINANCIERO BRUTO</u> | 16.281.495 | 10.596.408 | 5.685.087 | 53,65% |
| Ingresos por recuperación de activos financieros | 538.946 | 523.054 | 15.892 | 3,04% |
| Gastos por incobrables y desvalor. de activos financieros | 2.122.813 | 2.020.389 | 102.424 | 5,07% |
| <u>MARGEN FINANCIERO NETO</u> | 14.697.628 | 9.099.073 | 5.598.555 | 61,53% |
| Otros ingresos operativos | 5.510.856 | 7.467.724 | (1.956.868) | -26,20% |
| Comisiones por Servicios | 3.317.983 | 2.414.598 | 903.385 | 37,41% |
| Otras Líneas de Crédito | - | 6 | (6) | -100,00% |
| Encargos de Confianza e Inversiones Cedidas | 9.553 | 6.744 | 2.809 | 41,65% |
| Fideicomisos | 247.916 | 219.998 | 27.918 | 12,69% |
| Giros y Transferencias | 31.289 | 25.899 | 5.390 | 20,81% |
| Bloqueo y Certificación de Cheques | 244 | 227 | 17 | 7,49% |
| Tarjetas de Crédito | 853.887 | 606.737 | 247.150 | 40,73% |
| Operaciones Bursátiles | 9.823 | 1.828 | 7.995 | 437,36% |
| Administración de Pólizas de Seguros | 2.002 | 14.779 | (12.777) | -86,45% |
| Custodia | 36.992 | 5.908 | 31.084 | 526,13% |
| Otras Comisiones no Financieras | 2.126.277 | 1.532.472 | 593.805 | 38,75% |
| Otros ingresos operativos (1) | 2.192.873 | 5.053.126 | (2.860.253) | -56,60% |
| Otros gastos operativos (2) | 1.170.389 | 4.431.782 | (3.261.393) | -73,59% |
| <u>MARGEN DE INTERMEDIACIÓN FINANCIERA</u> | 19.038.095 | 12.135.015 | 6.903.080 | 56,89% |
| <u>GASTOS DE TRANSFORMACIÓN</u> | 11.683.893 | 9.256.551 | 2.427.342 | 26,22% |
| Gastos de personal | 4.866.652 | 4.031.210 | 835.442 | 20,72% |
| Gastos generales y administrativos (3) | 4.884.907 | 3.996.701 | 888.206 | 22,22% |
| Aportes a FOGADE | 1.725.094 | 1.059.159 | 665.935 | 62,87% |
| Aportes a la SUDEBAN | 207.240 | 169.481 | 37.759 | 22,28% |
| <u>MARGEN OPERATIVO BRUTO</u> | 7.354.202 | 2.878.464 | 4.475.738 | 155,49% |
| Otros ingresos (4) | 289.122 | 556.398 | (267.276) | -48,04% |
| Otros gastos (5) | 1.567.855 | 821.866 | 745.989 | 90,77% |
| <u>MARGEN OPERATIVO NETO</u> | 6.075.469 | 2.612.996 | 3.462.473 | 132,51% |
| Ingresos extraordinarios | 67.475 | 17.923 | 49.552 | 276,47% |
| Gastos extraordinarios | 242.696 | 172.490 | 70.206 | 40,70% |
| <u>RESULTADO BRUTO ANTES DE IMPUESTOS</u> | 5.900.248 | 2.458.429 | 3.441.819 | 140,00% |
| <u>IMPUESTO</u> | 376.174 | 165.028 | 211.146 | 127,95% |
| <u>RESULTADO NETO</u> | 5.524.074 | 2.293.401 | 3.230.673 | 140,87% |
| » Resultado neto / Ingresos financieros | 23,68% | 12,31% | | |
| » Resultado neto / (Ingresos financieros+Otros ingresos) | 23,39% | 11,95% | | |

3. INDICADORES

3.1. Evaluación del Patrimonio

3.1.1. (Patrimonio + Gestión Operativa) / Activo Total)¹

Al cierre del primer trimestre de 2011 este indicador se ubicó en 10,24%, siendo **inferior en 0,49 puntos porcentuales** al registrado al cierre del trimestre anterior e inferior en 0,5 puntos porcentuales al exhibido en igual trimestre del año 2010.

Gráfico 6
Sector Bancario
Evolución del Indicador
(Patrimonio + Gestión Operativa/Activo Total)
(Porcentaje)

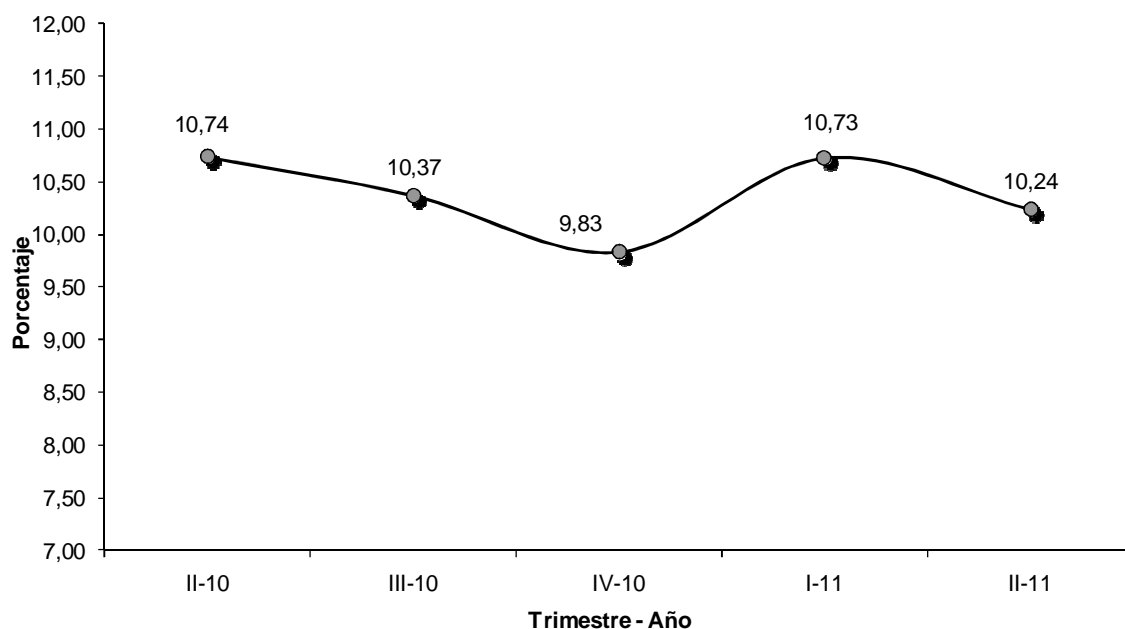

Fuente: Balance General de Publicación.
Gerencia General de Regulación – Gerencia de Investigación y Desarrollo Estadístico

¹ El artículo 6 de la Resolución 305/09 del 9-7-2009, publicada en Gaceta Oficial N° 39.230 del 29-7-2009, ordena un porcentaje mínimo del 8% de patrimonio más gestión operativa con relación al activo.

3.2. Calidad de Activos

3.2.1. Cartera Inmovilizada Bruta/Cartera de Créditos Bruta (morosidad)

Al cierre del segundo trimestre de 2011, este indicador **disminuyó 0,68 puntos porcentuales** en relación con el trimestre anterior, ubicándose en 3,06%. Con relación al segundo trimestre de 2010, este indicador se redujo 0,37 puntos porcentuales.

Gráfico 7
Sector Bancario
Evolución del Índice de Morosidad
(Cartera Inmovilizada Bruta / Cartera de Créditos Bruta)
(Porcentaje)

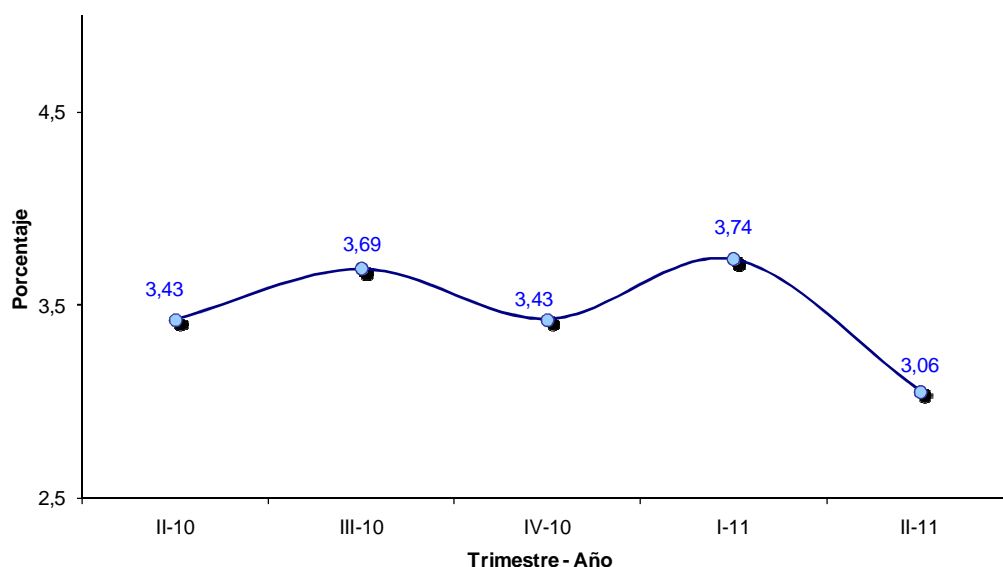

Fuente: Balance General de Publicación.

Gerencia General de Regulación – Gerencia de Investigación y Desarrollo Estadístico

3.2.2. Cobertura de morosidad

La cobertura de la cartera morosa se ubicó en 177,49% al 30/06/2011. Este indicador, **reflejó un alza de 39,08 puntos porcentuales** respecto al trimestre anterior y una subida de 25,34 puntos porcentuales con relación a igual período del año 2010.

Gráfico 8
Sector Bancario
Evolución de la Cobertura de la Cartera de Créditos Inmovilizada
(Provisión para Cartera de Créditos bruta
/Cartera de Créditos Inmovilizada)
(Porcentaje)

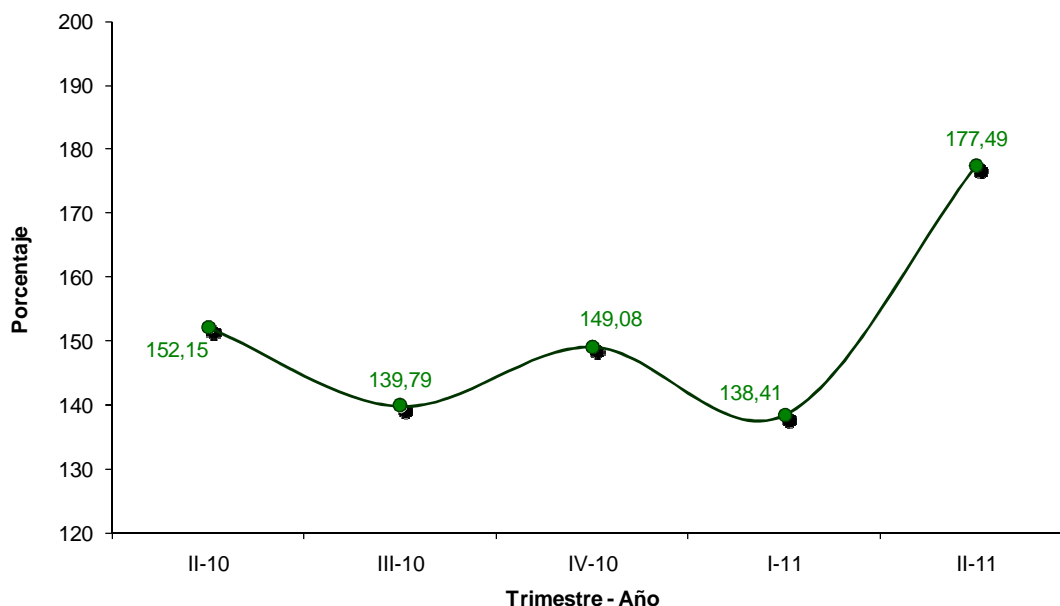

Fuente: Balance General de Publicación.
Gerencia General de Regulación – Gerencia de Investigación y Desarrollo Estadístico

3.3. Gestión Administrativa

3.3.1. Activo Productivo / Pasivo con Costo

Al 30/06/2011 este indicador se ubicó en 153,89%, lo cual significó un **aumento de 3,05 y 19,68 puntos porcentuales** en relación con el primer trimestre de 2011 y el segundo trimestre de 2010 respectivamente. Lo cual evidentemente representa un fortalecimiento de la gestión administrativa de los bancos.

Gráfico 9
Sector Bancario
Evolución del Indicador Activo Productivo / Pasivo con Costo
(Porcentaje)

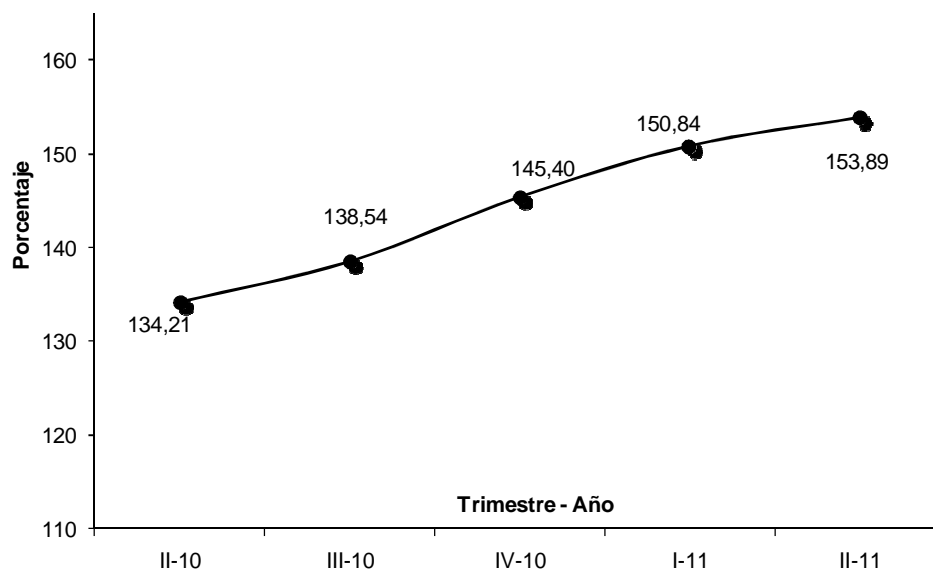

Fuente: Balance General de Publicación.
Gerencia General de Regulación – Gerencia de Investigación y Desarrollo Estadístico

3.3.2. Brecha Estructural / Activo Total

Al finalizar el segundo trimestre de 2011, este indicador se colocó en 24,87%, equivalente a un **aumento de 1,47 y 7,25 puntos porcentuales, en comparación con el primer trimestre de 2011 y segundo trimestre de 2010**, respectivamente.

Este aumento en este indicador, muestra un incremento de la capacidad de la banca para soportar un cambio adverso en las tasas activas y pasivas de interés.

Gráfico 10
Sector Bancario
Evolución del Indicador Brecha Estructural / Activo Total
(Porcentaje)

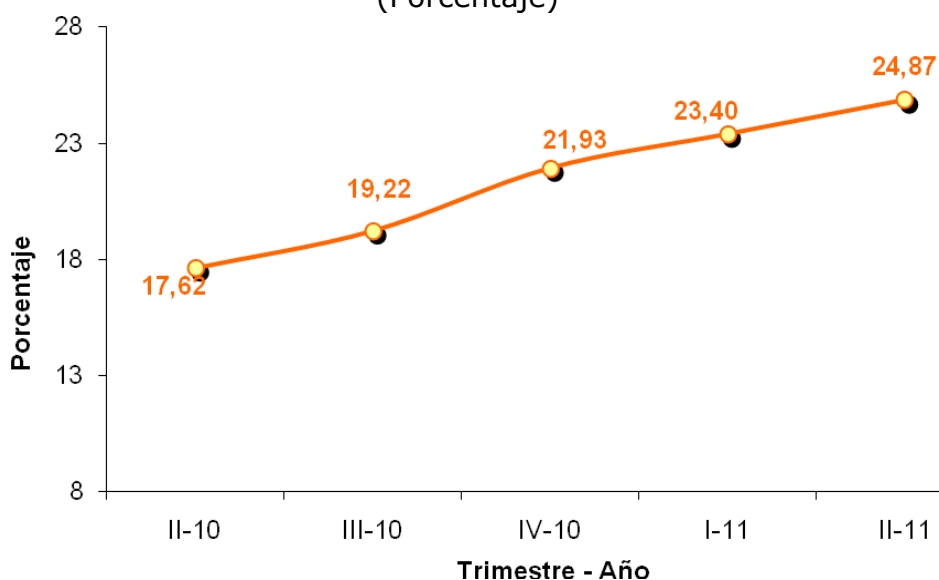

Fuente: Balance General de Publicación.
Gerencia General de Regulación – Gerencia de Investigación y Desarrollo Estadístico

3.4 Rentabilidad

3.4.1. Resultado neto / Activo Promedio (ROA)

Al 30/06/2011 este indicador alcanzó un valor de 2,60%, con lo cual se evidenció una ligera **disminución de 0,03 puntos porcentuales** respecto a lo registrado en el trimestre anterior, pero registró **aumento de 1,22 puntos porcentuales respecto al mismo período del año 2010**. Este comportamiento de este indicador, es una señal del fortalecimiento de la capacidad productiva del activo del Sector Bancario.

Gráfico 11
Sector Bancario
Evolución del ROA (Resultado Neto/Activo Promedio)
(Porcentaje)

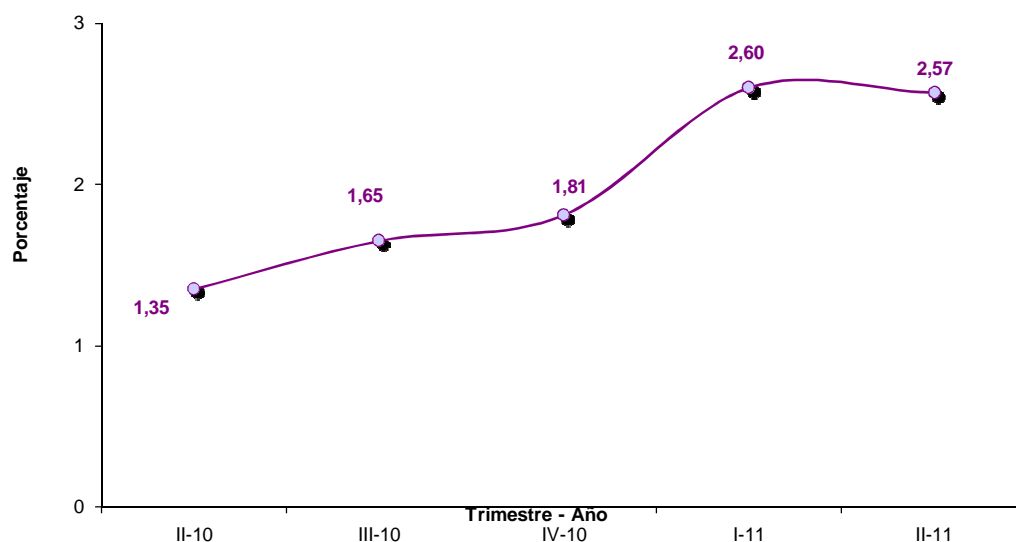

Fuente: Balance General de Publicación.

Gerencia General de Regulación – Gerencia de Investigación y Desarrollo Estadístico

3.4.2. Resultado Neto/ Patrimonio Promedio (ROE)

Este indicador se ubicó en 30,00% al finalizar el primer trimestre del año en curso, siendo **superior en 0,53 puntos porcentuales** respecto al trimestre anterior y **superior en 15,33 puntos porcentuales al registrado al 30/06/10**. Esta evolución es indicativa de una recuperación de las ganancias del Sector Bancario.

Gráfico 12
Sector Bancario
Evolución del ROE (Resultado Neto/Patrimonio Promedio)
(Porcentaje)

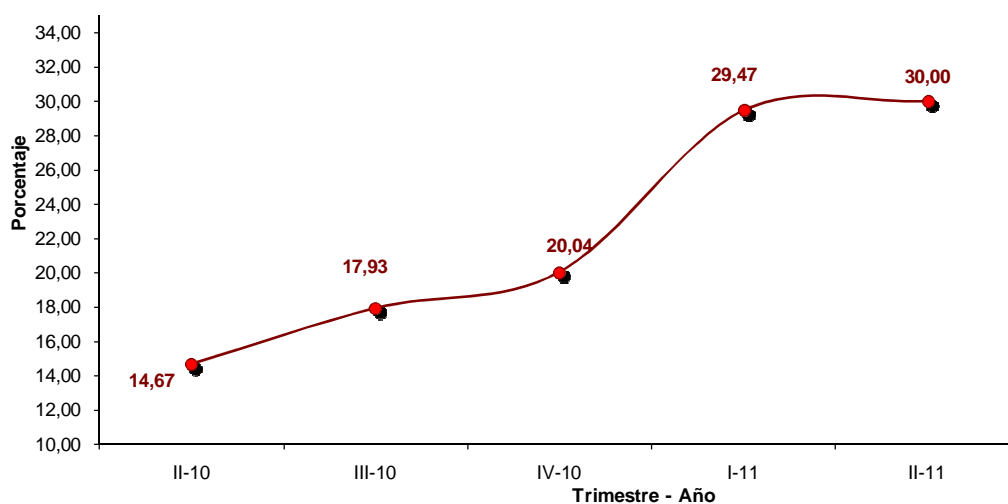

Fuente: Balance General de Publicación.
Gerencia General de Regulación – Gerencia de Investigación y Desarrollo Estadístico

3.5 Liquidez

3.5.1. Disponibilidades /Captaciones del Público

Este indicador ha presentado un comportamiento estable en los últimos trimestres, ubicándose en 26,51% al 30/06/2011. Esto revela una reducción de 2,86 puntos porcentuales respecto al trimestre anterior y de un descenso de 13,64 puntos porcentuales en relación con igual trimestre del año 2010. La evolución de este indicador, muestra una disminución de la liquidez a corto plazo de la banca.

Gráfico 13
Sector Bancario
Evolución del Indicador Disponibilidades / Captaciones del Público
(Porcentaje)

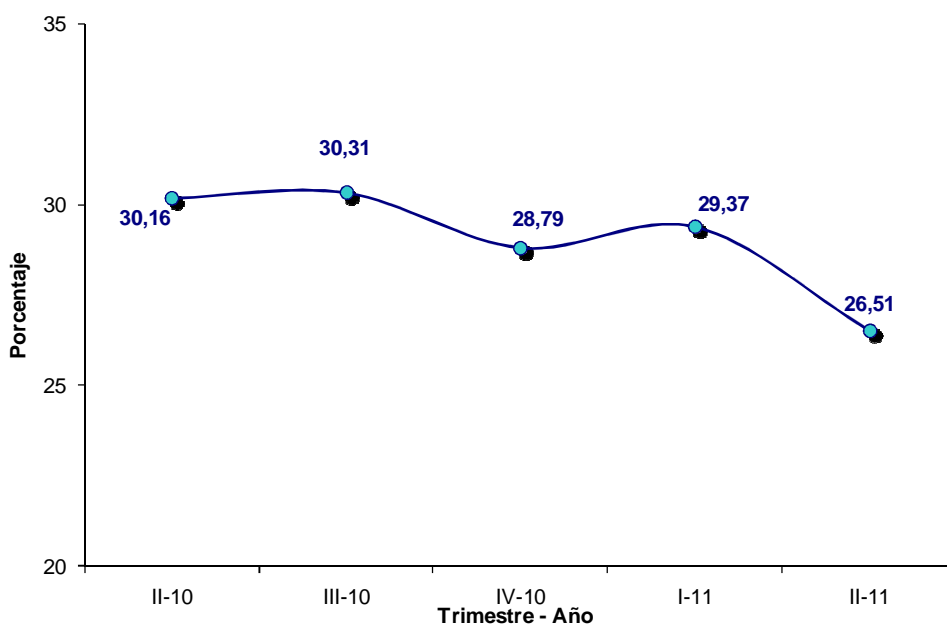

Fuente: Balance General de Publicación.
Gerencia General de Regulación – Gerencia de Investigación y Desarrollo Estadístico

3.5.2. Activos a Corto Plazo/Pasivos a Corto Plazo

Este indicador se ubicó en 29,99% al cierre del primer trimestre de 2011, reflejando una disminución de 4,28 puntos porcentuales, en relación con lo alcanzado en el trimestre anterior, y un descenso de 4,64 puntos porcentuales en relación con el mismo trimestre del año 2010.

Gráfico 14
Sector Bancario
Evolución del Indicador Activos a Corto Plazo / Pasivos a cierto Plazo
(Porcentaje)

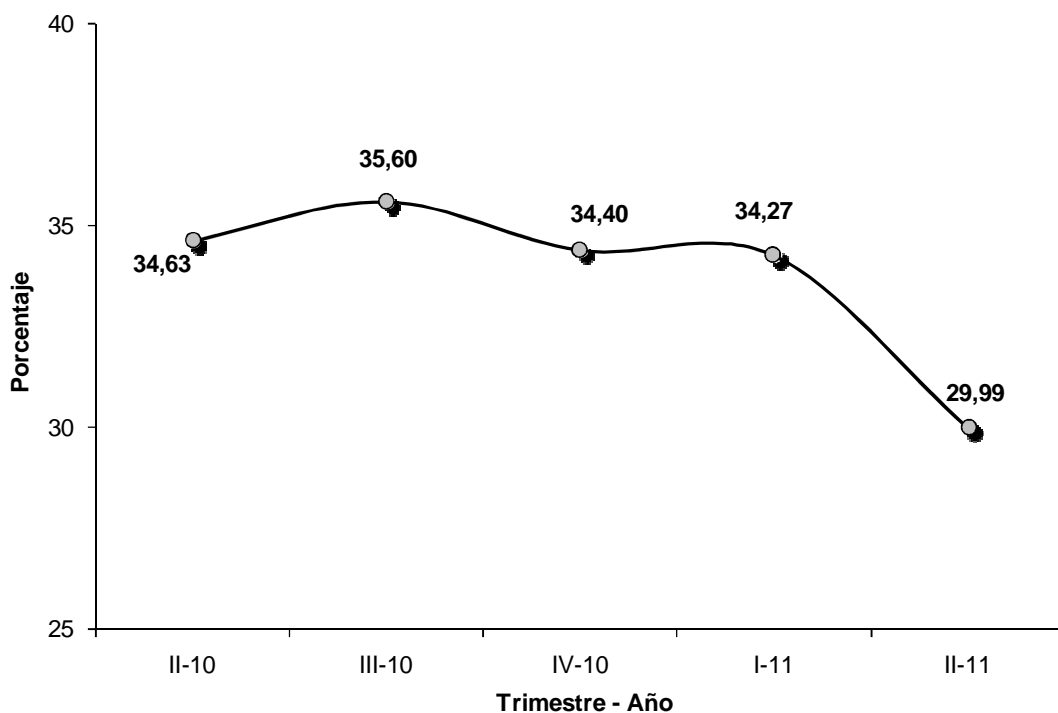

Fuente: Balance General de Publicación.
Gerencia General de Regulación – Gerencia de Investigación y Desarrollo Estadístico

3.5.3 Indicador de intermediación crediticia

Este indicador se ha desenvuelto de una forma estable; así aumentó 1,11 puntos porcentuales respecto al trimestre anterior, ubicándose en 55,60% al cierre del segundo trimestre de 2011. En relación con el segundo trimestre de 2010, este indicador incrementó en 0,38% su magnitud.

Gráfico 15
Sector Bancario
Evolución del Indicador Cartera de Créditos Neta / Captaciones del Público
(Porcentaje)

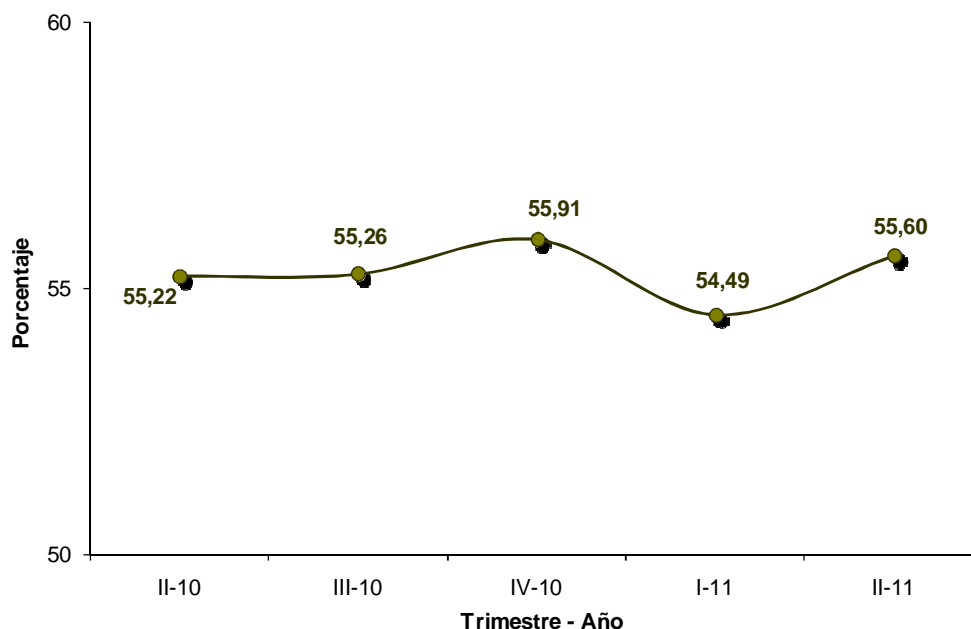

Fuente: Balance General de Publicación.
Gerencia General de Regulación – Gerencia de Investigación y Desarrollo Estadístico

3.5.4 Resumen

La capitalización del Sector Bancario medida por el índice de solvencia se mantenido estable al experimentar este indicador un alza discreta. Ahora bien, mientras que los que miden la productividad de los activos como la brecha estructural, y el ROE han experimentado una mejoría. También los indicadores que miden la liquidez se han mantenido estables.

I.- Sistema Bancario

CUADRO N° I - 1
SISTEMA BANCARIO
NÚMERO DE LAS INSTITUCIONES DEL SECTOR BANCARIO DE CAPITAL PRIVADO Y
DEL ESTADO, SEGÚN SUBSISTEMA
30-06-11

| SUBSISTEMA | NÚMERO DE INSTITUCIONES DEL SECTOR BANCARIO | | |
|--------------------------------|---|--------------------|-----------|
| | CAPITAL PRIVADO | CAPITAL DEL ESTADO | TOTAL |
| Banca Universal 1_/ | 16 | 4 | 20 |
| Banca Comercial | 5 | - | 5 |
| Banca con Leyes Especiales 2_/ | - | 4 | 4 |
| Banca de Desarrollo 3_/ | 4 | 2 | 6 |
| Banca de Inversión | 1 | 1 | 2 |
| TOTAL | 26 | 11 | 37 |

FUENTE: SUPERINTENDENCIA DE LAS INSTITUCIONES DEL SECTOR BANCARIO

GERENCIA GENERAL DE REGULACIÓN - GERENCIA DE INVESTIGACIÓN Y DESARROLLO ESTADÍSTICO

1_/ INCLUYE EN INSTITUCIONES DEL ESTADO EL BANCO AGRÍCOLA DE VENEZUELA, C.A. BANCO UNIVERSAL

2_/ INDUSTRIAL DE VENEZUELA, INSTITUTO MUNICIPAL DE CRÉDITO POPULAR (IMCP), BANCO NACIONAL DE VIVIENDA Y HÁBITAT (BANAVIH), Y BANCO DE COMERCIO EXTERIOR, C.A. (BANCOEX).

3_/ BANGENTE, BANCRECER, MI BANCO, BANCAMIGA, BANCO DEL PUEBLO SOBERANO Y BANCO DE DESARROLLO ECONÓMICO Y SOCIAL DE VENEZUELA (BANDES).

CUADRO N° I - 2
SISTEMA BANCARIO Y SUBSISTEMAS QUE LO CONFORMAN
30-06-11

| SUBSISTEMA / NOMBRE DE INSTITUCIONES DEL SECTOR BANCARIO | SUBSISTEMA / NOMBRE DE INSTITUCIONES DEL SECTOR BANCARIO |
|--|--|
| <u>BANCA UNIVERSAL</u> 1 BANESCO BANCO UNIVERSAL, C.A. 2 BANCO MERCANTIL, C.A. BANCO UNIVERSAL 3 BANCO PROVINCIAL, S.A. BANCO UNIVERSAL 4 BANCO OCCIDENTAL DE DESCUENTO, BANCO UNIVERSAL, C.A. 5 BANCO EXTERIOR, C.A. BANCO UNIVERSAL 6 BANCO DEL CARIBE, C.A. BANCO UNIVERSAL 7 CORP BANCA, C.A. BANCO UNIVERSAL 8 BANCO NACIONAL DE CRÉDITO, C.A. 9 VENEZOLANO DE CRÉDITO, S.A. BANCO UNIVERSAL 10 FONDO COMÚN, C.A. BANCO UNIVERSAL 11 BANCO CARONI, C.A., BANCO UNIVERSAL 12 CITIBANK, N.A. BANCO UNIVERSAL 13 BANCO SOFITASA, BANCO UNIVERSAL, C.A. 14 DEL SUR BANCO UNIVERSAL, C.A. 15 BANCO ACTIVO, C.A. BANCO UNIVERSAL 16 INTERNACIONAL DE DESARROLLO, C.A. BANCO UNIVERSAL 17 BANCO DE VENEZUELA, S.A. BANCO UNIVERSAL 2_/ 18 BANCO BICENTENARIO, C.A. BANCO UNIVERSAL 2_/ 19 BANCO DEL TESORO, C.A. BANCO UNIVERSAL 2_/ 20 BANCO AGRÍCOLA DE VENEZUELA, C.A. BANCO UNIVERSAL 2_/ | <u>BANCA DE INVERSIÓN</u> 1 SOFIOCCIDENTE BANCO DE INVERSIÓN, C.A. 2 BANCO DE INVERSIÓN INDUSTRIAL DE VENEZUELA, C.A. (FIVCA) 2_/ |
| | <u>BANCA CON LEYES ESPECIALES 2 /</u> 1 BANCO INDUSTRIAL DE VENEZUELA, C.A. 1_ 2 INSTITUTO MUNICIPAL DE CRÉDITO POPULAR (IMCP) 3 BANCO DE COMERCIO EXTERIOR, C.A. (BANCOEX) 4 BANCO NACIONAL DE VIVIENDA Y HÁBITAT (BANAVIH) |
| <u>BANCA COMERCIAL</u> 1 BANCO PLAZA, C.A. 2 BANCO GUAYANA, C.A. 3 100% BANCO, BANCO COMERCIAL, C.A. 4 BANPLUS BANCO COMERCIAL, C.A. 5 BANCO DE EXPORTACIÓN Y COMERCIO, C.A. | <u>BANCA DE DESARROLLO</u> 1 BANCO DE DESARROLLO ECONÓMICO Y SOCIAL DE VENEZUELA (BANDES) 2_ 2 BANCRECER, S.A. BANCO DE DESARROLLO 3 BANCO DE LA GENTE EMPRENDEDORA (BANGENTE), C.A. 4 MI BANCO, BANCO DE DESARROLLO, C.A. 5 BANCAMIGA, BANCO DE DESARROLLO, C.A. 6 BANCO DEL PUEBLO SOBERANO, C.A. |

FUENTE: SUPERINTENDENCIA DE LAS INSTITUCIONES DEL SECTOR BANCARIO
 GERENCIA GENERAL DE REGULACIÓN - GERENCIA DE INVESTIGACIÓN Y DESARROLLO ESTADÍSTICO
 1_/ A los fines estadísticos se incluye como BANCA COMERCIAL
 2_/ Institutos de capital del estado

CUADRO N° I - 3
SISTEMA BANCARIO
NÚMERO DE OFICINAS Y TRABAJADORES POR OFICINA PRINCIPAL, SUCURSALES Y AGENCIAS, SEGÚN
INSTITUCIÓN DEL SECTOR BANCARIO
30-06-11

| BANCO Y OTRAS INSTITUCIONES FINANCIERAS | | NUMERO DE OFICINAS | NUMERO DE TRABAJADORES | | |
|--|---------------------------------|--------------------------|------------------------|----------------------|--------------------------|
| | | | TOTAL | OFICINA PRINCIPAL | SUCURSALES Y AGENCIAS |
| BANCA UNIVERSAL | VENEZUELA | 405 | 8.525 | 3.811 | 4.714 |
| | BANESCO | 453 | 13.716 | 6.833 | 6.883 |
| | MERCANTIL | 274 | 7.043 | 2.435 | 4.608 |
| | PROVINCIAL | 315 | 5.692 | 2.014 | 3.678 |
| | BICENTENARIO | 447 | 5.900 | 11 | 5.889 |
| | OCCIDENTAL DE DESCUENTO | 203 | 5.371 | 5.280 | 91 |
| | EXTERIOR | 101 | 2.102 | 18 | 2.084 |
| | BANCARIBE | 109 | 2.538 | 33 | 2.505 |
| | BANCO DEL TESORO | 65 | 1.833 | 29 | 1.804 |
| | CORP BANCA | 114 | 1.854 | 1.853 | 1 |
| | NACIONAL DE CRÉDITO | 148 | 1.880 | 695 | 1.185 |
| | VENEZOLANO DE CRÉDITO | 94 | 1.635 | 984 | 651 |
| | FONDO COMÚN | 167 | 1.955 | 737 | 1.218 |
| | CARONÍ | 107 | 1.585 | 774 | 811 |
| | CITIBANK | 6 | 575 | - | 575 |
| | SOFITASA | 67 | 1.931 | 840 | 1.091 |
| | DEL SUR | 64 | 954 | 317 | 637 |
| | BANCO ACTIVO | 24 | 495 | 329 | 166 |
| | BANCO AGRÍCOLA DE VENEZUELA | 34 | 716 | 377 | 339 |
| | INTERNACIONAL DE DESARROLLO | 1 | 13 | 12 | 1 |
| BANCA COMERCIAL | INDUSTRIAL DE VENEZUELA | 93 | 3.395 | 2.250 | 1.145 |
| | PLAZA | 25 | 713 | 376 | 337 |
| | GUAYANA | 49 | 477 | 30 | 447 |
| | 100% BANCO | 27 | 561 | 369 | 192 |
| | BANPLUS | 30 | 300 | 136 | 164 |
| | BANCO DE EXPORTACIÓN Y COMERCIO | 1 | 33 | 33 | - |
| RESTO DEL SISTEMA BANCARIO | BANCRECER | 1 | 235 | 235 | - |
| | BANGENTE | 16 | 475 | 149 | 326 |
| | MI BANCO | 1 | 144 | 144 | - |
| | BANCAMIGA | 11 | 130 | 53 | 77 |
| | BANCO DEL PUEBLO SOBERANO 1_/ | 20 | 657 | 504 | 153 |
| | SOFIOCCIDENTE | 1 | 48 | 48 | - |
| | FIVCA | 1 | 1 | 1 | - |
| | IMCP | 5 | 147 | 130 | 17 |
| | BANCOEX | 1 | 138 | 138 | - |
| | | | | | |
| BANCA UNIVERSAL Y BANCA COMERCIAL | | 3.423 | 71.792 | 30.576 | 41.216 |
| Banca Universal | | 3.198 | 66.313 | 27.382 | 38.931 |
| Banca Comercial | | 225 | 5.479 | 3.194 | 2.285 |
| RESTO DEL SISTEMA BANCARIO | | 57 | 1.975 | 1.402 | 573 |
| Banca de Desarrollo | | 49 | 1.641 | 1.085 | 556 |
| Banca de Inversión | | 2 | 49 | 49 | - |
| Banca con Leyes Especiales | | 6 | 285 | 268 | 17 |
| TOTAL SISTEMA BANCARIO | | 3.480 | 73.767 | 31.978 | 41.789 |

FUENTE: FORMULARIOS EXTERNOS (BRO.ZIP)
GERENCIA GENERAL DE REGULACIÓN - GERENCIA DE INVESTIGACIÓN Y DESARROLLO ESTADÍSTICO
1_/ Cifras correspondientes al mes de noviembre de 2010.

CUADRO N° I - 4
SISTEMA BANCARIO
BALANCE GENERAL DE PUBLICACIÓN "ACTIVO" POR MES Y VARIACIÓN ABSOLUTA Y RELATIVA, SEGÚN CUENTA
junio 2011 - marzo 2011
(Miles de Bs.F)

| C U E N T A | T O T A L S I S T E M A B A N C A R I O | | | | A C T I V O | | | | B A N C A U N I V E R S A L Y B A N C A C O M E R C I A L | | | | R E S T O D E L S I S T E M A B A N C A R I O | | | |
|---|---|--------------|-------------|----------|-----------------|-------------|-------------|----------|---|------------|-----------|----------|---|------------|-----------|----------|
| | (Miles de Bs.F) | | VARIACIÓN | | (Miles de Bs.F) | | VARIACIÓN | | (Miles de Bs.F) | | VARIACIÓN | | (Miles de Bs.F) | | VARIACIÓN | |
| | junio - 11 | marzo - 11 | Absoluta | Relativa | junio - 11 | marzo - 11 | Absoluta | Relativa | junio - 11 | marzo - 11 | Absoluta | Relativa | junio - 11 | marzo - 11 | Absoluta | Relativa |
| A C T I V O | | | | | | | | | | | | | | | | |
| DISPONIBILIDADES | 99.000.615 | 99.943.695 | (943.080) | (0,94) | 97.743.316 | 98.679.469 | (936.153) | (0,95) | 1.257.299 | 1.264.226 | (6.927) | (0,55) | | | | |
| Efectivo | 10.043.484 | 8.432.666 | 1.610.818 | 19,10 | 10.025.023 | 8.413.607 | 1.611.416 | 19,15 | 18.461 | 19.059 | (598) | (3,14) | | | | |
| Banco Central de Venezuela | 77.527.497 | 79.960.263 | (2.432.766) | (3,04) | 77.299.368 | 79.708.128 | (2.408.760) | (3,02) | 228.129 | 252.135 | (24.006) | (9,52) | | | | |
| Bancos y otras instituciones financieras del país | 1.780.812 | 2.381.928 | (601.116) | (25,24) | 794.918 | 1.401.296 | (606.378) | (43,27) | 985.894 | 980.632 | 5.262 | 0,54 | | | | |
| Bancos y corresponsales del exterior | 1.968.209 | 2.585.049 | (616.840) | (23,86) | 1.964.886 | 2.581.405 | (616.519) | (23,88) | 3.323 | 3.644 | (321) | (8,81) | | | | |
| Oficina matriz y sucursales | 328 | 360 | (32) | (8,89) | 328 | 360 | (32) | (8,89) | - | - | - | - | | | | |
| Efectos de cobro inmediato | 7.724.641 | 6.631.726 | 1.092.915 | 16,48 | 7.703.149 | 6.622.915 | 1.080.234 | 16,31 | 21.492 | 8.811 | 12.681 | 143,92 | | | | |
| (Provisión para disponibilidades) | (44.356) | (48.297) | 3.941 | (8,16) | (44.356) | (48.242) | 3.886 | (8,06) | - | (55) | 55 | (100,00) | | | | |
| INVERSIONES EN TÍTULOS VALORES | 117.239.792 | 104.249.997 | 12.989.795 | 12,46 | 114.795.058 | 102.161.726 | 12.633.332 | 12,37 | 2.444.734 | 2.088.271 | 356.463 | 17,07 | | | | |
| Colocaciones en el Banco Central de Venezuela y operaciones interbancarias | 24.218.732 | 21.344.683 | 2.874.049 | 13,46 | 23.000.624 | 20.248.604 | 2.752.020 | 13,59 | 1.218.108 | 1.096.079 | 122.029 | 11,13 | | | | |
| Inversiones en títulos valores para negociar | 1.755.649 | 2.239.903 | (484.254) | (21,62) | 1.724.433 | 2.239.451 | (515.018) | (23,00) | 31.216 | 452 | 30.764 | 6.806,19 | | | | |
| Inversiones en títulos valores disponibles para la venta | 43.694.252 | 36.801.371 | 6.892.881 | 18,73 | 42.984.218 | 36.171.986 | 6.812.232 | 18,83 | 710.034 | 629.385 | 80.649 | 12,81 | | | | |
| Inversiones en títulos valores mantenidos hasta su vencimiento | 35.322.368 | 28.186.425 | 7.135.943 | 25,32 | 34.926.902 | 27.886.124 | 7.040.778 | 25,25 | 395.466 | 300.301 | 95.165 | 31,69 | | | | |
| Inversiones de disponibilidad restringida | 11.961.125 | 15.065.960 | (3.104.835) | (20,61) | 11.871.205 | 15.003.891 | (3.132.686) | (20,88) | 89.920 | 62.069 | 27.851 | 44,87 | | | | |
| Inversiones en otros títulos valores | 1.080.069 | 1.122.960 | (42.891) | (3,82) | 1.080.069 | 1.122.960 | (42.891) | (3,82) | - | - | - | - | | | | |
| (Provisión para inversiones en títulos valores) | (792.403) | (511.305) | (281.098) | 54,98 | (792.393) | (511.290) | (281.103) | 54,98 | (10) | (15) | 5 | (33,33) | | | | |
| CARTERA DE CRÉDITOS | 207.641.094 | 185.438.146 | 22.202.948 | 11,97 | 205.967.765 | 183.797.500 | 22.170.265 | 12,06 | 1.673.329 | 1.640.646 | 32.683 | 1,99 | | | | |
| Créditos vigentes | 210.304.004 | 186.280.898 | 24.023.106 | 12,90 | 208.750.708 | 184.880.926 | 23.869.782 | 12,91 | 1.553.296 | 1.399.972 | 153.324 | 10,95 | | | | |
| Créditos reestructurados | 2.536.880 | 1.964.410 | 572.470 | 29,14 | 2.362.245 | 1.670.128 | 692.117 | 41,44 | 174.635 | 294.282 | (119.647) | (40,66) | | | | |
| Créditos vencidos | 6.452.869 | 6.670.039 | (217.170) | (3,26) | 6.395.864 | 6.596.264 | (200.400) | (3,04) | 57.005 | 73.775 | (16.770) | (22,73) | | | | |
| Créditos en litigio | 257.815 | 639.095 | (381.280) | (59,66) | 243.045 | 638.608 | (395.563) | (61,94) | 14.770 | 487 | 14.283 | 2.932,85 | | | | |
| (Provisión para cartera de créditos) | (11.910.474) | (10.116.296) | (1.794.178) | 17,74 | (11.784.097) | (9.988.426) | (1.795.671) | 17,98 | (126.377) | (127.870) | 1.493 | (1,17) | | | | |
| INTERESES Y COMISIONES POR COBRAR | 4.478.827 | 4.258.953 | 219.874 | 5,16 | 4.438.748 | 4.225.268 | 213.480 | 5,05 | 40.079 | 33.685 | 6.394 | 18,98 | | | | |
| Rendimientos por cobrar por disponibilidades | 42 | 42 | - | - | 42 | 42 | - | - | - | - | - | - | | | | |
| Rendimientos por cobrar por inversiones en títulos valores | 1.294.714 | 1.162.397 | 132.317 | 11,38 | 1.282.392 | 1.153.004 | 129.388 | 11,22 | 12.322 | 9.393 | 2.929 | 31,18 | | | | |
| Rendimientos por cobrar por cartera de créditos | 4.301.151 | 4.237.648 | 63.503 | 1,50 | 4.266.392 | 4.203.660 | 62.732 | 1,49 | 34.759 | 33.988 | 771 | 2,27 | | | | |
| Comisiones por cobrar | 189.931 | 162.235 | 27.696 | 17,07 | 186.054 | 159.789 | 26.265 | 16,44 | 3.877 | 2.446 | 1.431 | 58,50 | | | | |
| Rendimientos y comisiones por cobrar por otras cuentas por cobrar | 356 | 4.617 | (4.261) | (92,29) | 355 | 4.616 | (4.261) | (92,31) | 1 | 1 | - | - | | | | |
| (Provisión para rendimientos por cobrar y otros) | (1.307.367) | (1.307.986) | 619 | (0,05) | (1.296.487) | (1.295.843) | (644) | 0,05 | (10.880) | (12.143) | 1.263 | (10,40) | | | | |
| INVERSIONES EN EMPRESAS FILIALES, AFILIADAS Y SUCURSALES | 5.647.821 | 5.524.986 | 122.835 | 2,22 | 5.647.521 | 5.524.686 | 122.835 | 2,22 | 300 | 300 | - | - | | | | |
| Inversiones en empresas filiales y afiliadas | 2.251.575 | 2.134.443 | 117.132 | 5,49 | 2.251.275 | 2.134.143 | 117.132 | 5,49 | 300 | 300 | - | - | | | | |
| Inversiones en sucursales | 3.396.492 | 3.390.789 | 5.703 | 0,17 | 3.396.492 | 3.390.789 | 5.703 | 0,17 | - | - | - | - | | | | |
| (Provisión para inversiones en empresas filiales, afiliadas y sucursales) | (246) | (246) | - | - | (246) | (246) | - | - | - | - | - | - | | | | |
| BIENES REALIZABLES | 203.737 | 215.405 | (11.668) | (5,42) | 203.737 | 215.400 | (11.663) | (5,41) | - | 5 | (5) | (100,00) | | | | |
| BIENES DE USO | 6.591.938 | 6.217.453 | 374.485 | 6,02 | 6.545.561 | 6.171.523 | 374.038 | 6,06 | 46.377 | 45.930 | 447 | 0,97 | | | | |
| OTROS ACTIVOS | 30.393.748 | 23.378.962 | 7.014.786 | 30,00 | 30.241.906 | 23.081.721 | 7.160.185 | 31,02 | 151.842 | 297.241 | (145.399) | (48,92) | | | | |
| TOTAL DEL ACTIVO | 471.197.572 | 429.227.597 | 41.969.975 | 9,78 | 465.583.612 | 423.857.293 | 41.726.319 | 9,84 | 5.613.960 | 5.370.304 | 243.656 | 4,54 | | | | |

FUENTE: BALANCE GENERAL DE PUBLICACIÓN
GERENCIA GENERAL DE REGULACIÓN - GERENCIA DE INVESTIGACIÓN Y DESARROLLO ESTADÍSTICO

CUADRO Nº I - 5
SISTEMA BANCARIO
BALANCE GENERAL DE PUBLICACIÓN "PASIVO Y PATRIMONIO" POR MES Y VARIACIÓN ABSOLUTA Y RELATIVA, SEGÚN CUENTA
junio 2011 - marzo 2011
(Miles de Bs.F)

| C U E N T A | T O T A L S I S T E M A B A N C A R I O | | | | P A S I V O Y P A T R I M O N I O | | | | R E S T O D E L S I S T E M A B A N C A R I O | | | |
|--|---|-----------------|--------------------|------------------|-----------------------------------|-----------------|--------------------|------------------|---|-----------------|------------------|-----------------|
| | V A R I A C I O N | | | | V A R I A C I O N | | | | V A R I A C I O N | | | |
| | (Miles de Bs.F) | (Miles de Bs.F) | (Miles de Bs.F) | (Miles de Bs.F) | (Miles de Bs.F) | (Miles de Bs.F) | (Miles de Bs.F) | (Miles de Bs.F) | (Miles de Bs.F) | (Miles de Bs.F) | (Miles de Bs.F) | (Miles de Bs.F) |
| | junio - 11 | marzo - 11 | Absoluta | Relativa | junio - 11 | marzo - 11 | Absoluta | Relativa | junio - 11 | marzo - 11 | Absoluta | Relativa |
| P A S I V O | | | | | | | | | | | | |
| CAPTACIONES DEL PÚBLICO | 373.445.451 | 340.294.781 | 33.150.670 | 9,74 | 372.044.103 | 339.091.223 | 32.952.880 | 9,72 | 1.401.348 | 1.203.558 | 197.790 | 16,43 |
| Depósitos en cuentas corrientes | 228.670.885 | 202.243.559 | 26.427.326 | 13,07 | 227.696.562 | 201.364.612 | 26.331.950 | 13,08 | 974.323 | 878.947 | 95.376 | 10,85 |
| Cuentas corrientes no remuneradas | 130.749.493 | 115.235.799 | 15.513.694 | 13,46 | 129.919.450 | 114.463.399 | 15.456.051 | 13,50 | 830.043 | 772.400 | 57.643 | 7,46 |
| Cuentas corrientes remuneradas | 97.921.392 | 87.007.760 | 10.913.632 | 12,54 | 97.777.112 | 86.901.213 | 10.875.899 | 12,52 | 144.280 | 106.547 | 37.733 | 35,41 |
| Otras obligaciones a la vista | 52.922.419 | 50.794.535 | 2.127.884 | 4,19 | 52.802.199 | 50.710.831 | 2.091.368 | 4,12 | 120.220 | 83.704 | 36.516 | 43,63 |
| Obligaciones por operaciones de mesa de dinerc | 4 | 11 | (63,64) | (63,64) | - | - | - | - | - | 11 | (7) | (63,64) |
| Depósitos de ahorro | 70.461.199 | 66.249.841 | 4.211.358 | 6,36 | 70.410.954 | 66.203.312 | 4.207.642 | 6,36 | 50.245 | 46.529 | 3.716 | 7,99 |
| Depósitos a plazo | 11.820.771 | 10.867.221 | 953.550 | 8,77 | 11.590.765 | 10.720.552 | 870.213 | 8,12 | 230.006 | 146.669 | 83.337 | 56,82 |
| Títulos valores emitidos por la institución | 80 | 9.080 | (9.000) | (99,12) | 80 | 80 | - | - | - | 9.000 | (9.000) | (100,00) |
| Captaciones del público restringidas | 2.971.007 | 3.531.685 | (560.678) | (15,88) | 2.944.457 | 3.492.987 | (548.530) | (15,70) | 26.550 | 38.698 | (12.148) | (31,39) |
| Derechos y participaciones sobre títulos valores | 6.599.086 | 6.598.849 | 237 | 0,00 | 6.599.086 | 6.598.849 | 237 | 0,00 | - | - | - | - |
| OBLIGACIONES CON EL BANCO CENTRAL DE VENEZUELA | 315.650 | 478.878 | (163.228) | (34,09) | 315.650 | 478.878 | (163.228) | (34,09) | - | - | - | - |
| CAPTACIONES Y OBLIGACIONES CON EL BANCO NACIONAL DE AHORRO Y PRÉSTAMO | 6.027.730 | 5.507.269 | 520.461 | 9,45 | 6.027.730 | 5.507.269 | 520.461 | 9,45 | - | - | - | - |
| OTROS FINANCIAMIENTOS OBTENIDOS | 22.143.248 | 18.101.371 | 4.041.877 | 22,33 | 20.031.557 | 16.016.492 | 4.015.065 | 25,07 | 2.111.691 | 2.084.879 | 26.812 | 1,29 |
| Obligaciones con instituciones financieras del país hasta un año | 19.156.811 | 15.933.715 | 3.223.096 | 20,23 | 17.086.673 | 13.902.612 | 3.184.061 | 22,90 | 2.070.138 | 2.031.103 | 39.035 | 1,92 |
| Obligaciones con instituciones financieras del país a más de un año | 101.829 | 112.074 | (10.245) | (9,14) | 100.567 | 100.737 | (170) | (0,17) | 1.262 | 11.337 | (10.075) | (88,87) |
| Obligaciones con instituciones financieras del exterior hasta un año | 420.191 | 572.032 | (151.841) | (26,54) | 420.191 | 572.032 | (151.841) | (26,54) | - | - | - | - |
| Obligaciones con instituciones financieras del exterior a más de un año | 38.904 | 38.904 | - | - | 38.904 | 38.904 | - | - | - | - | - | - |
| Obligaciones por otros financiamientos hasta un año | 20.031 | 68 | 19.963 | 29,357,35 | 20.031 | 68 | 19.963 | 29,357,35 | - | - | - | - |
| Obligaciones por otros financiamientos a más de un año | 2.405.482 | 1.444.578 | 960.904 | 66,52 | 2.365.191 | 1.402.139 | 963.052 | 68,68 | 40.291 | 42.439 | (2.148) | (5,06) |
| OTRAS OBLIGACIONES POR INTERMEDIACIÓN FINANCIERA | 342.390 | 374.643 | (32.253) | (8,61) | 342.390 | 374.643 | (32.253) | (8,61) | - | - | - | - |
| INTERESES Y COMISIONES POR PAGAR | 408.923 | 393.576 | 15.347 | 3,90 | 401.682 | 385.828 | 15.854 | 4,11 | 7.241 | 7.748 | (507) | (6,54) |
| Gastos por pagar por captaciones del público | 283.726 | 282.326 | 1.400 | 0,50 | 281.990 | 280.456 | 1.534 | 0,55 | 1.736 | 1.870 | (134) | (7,17) |
| Gastos por pagar por obligaciones con el BCV | - | - | - | - | - | - | - | - | - | - | - | - |
| Gastos por pagar por captaciones y obligaciones con el BANAF | 5.336 | 5.041 | 295 | 5,85 | 5.336 | 5.041 | 295 | 5,85 | - | - | - | - |
| Gastos por pagar por otros financiamientos obtenidos | 117.180 | 101.087 | 16.093 | 15,92 | 111.675 | 95.209 | 16.466 | 17,29 | 5.505 | 5.878 | (373) | (6,35) |
| Gastos por pagar por otras obligaciones por intermediación financiera | 211 | 2.683 | (2.472) | (92,14) | 211 | 2.683 | (2.472) | (92,14) | - | - | - | - |
| Gastos por pagar por obligaciones convertibles en capital | 2.470 | 2.439 | 31 | 1,27 | 2.470 | 2.439 | 31 | 1,27 | - | - | - | - |
| Gastos por pagar por obligaciones subordinadas | - | - | - | - | - | - | - | - | - | - | - | - |
| ACUMULACIONES Y OTROS PASIVOS | 27.931.942 | 24.963.788 | 2.968.154 | 11,89 | 27.802.933 | 24.839.424 | 2.963.509 | 11,93 | 129.009 | 124.364 | 4.645 | 3,74 |
| OBLIGACIONES SUBORDINADAS | - | - | - | - | - | - | - | - | - | - | - | - |
| OTRAS OBLIGACIONES | - | - | - | - | - | - | - | - | - | - | - | - |
| TOTAL DEL PASIVO | 430.615.334 | 390.114.306 | 40.501.028 | 10,38 | 426.966.045 | 386.693.757 | 40.272.288 | 10,41 | 3.649.289 | 3.420.549 | 228.740 | 6,69 |
| GESTIÓN OPERATIVA | - | 2.690.175 | - | - | - | 2.684.770 | - | - | - | 5.405 | - | - |
| P A T R I M O N I O | | | | | | | | | | | | |
| CAPITAL SOCIAL | 9.780.685 | 9.315.143 | 465.542 | 5,00 | 8.590.910 | 8.128.010 | 462.900 | 5,70 | 1.189.775 | 1.187.133 | 2.642 | 0,22 |
| Capital Pagado | 9.780.685 | 9.315.143 | 465.542 | 5,00 | 8.590.910 | 8.128.010 | 462.900 | 5,70 | 1.189.775 | 1.187.133 | 2.642 | 0,22 |
| OBLIGACIONES CONVERTIBLES EN CAPITAL | 100.000 | 100.000 | - | - | 100.000 | 100.000 | - | - | - | - | - | - |
| APORTES PATRIMONIALES NO CAPITALIZADOS | 2.615.010 | 1.544.949 | 1.070.061 | 69,26 | 2.574.488 | 1.506.232 | 1.068.256 | 70,92 | 40.522 | 38.717 | 1.805 | 4,66 |
| RESERVAS DE CAPITAL | 4.593.392 | 4.095.445 | 497.947 | 12,16 | 4.434.302 | 3.942.690 | 491.612 | 12,47 | 159.090 | 152.755 | 6.335 | 4,15 |
| AJUSTES AL PATRIMONIO | 5.260.244 | 7.691.066 | (2.430.822) | (31,61) | 4.815.080 | 7.245.902 | (2.430.822) | (33,55) | 445.164 | 445.164 | - | - |
| RESULTADOS ACUMULADOS | 18.334.161 | 14.051.390 | 4.282.771 | 30,48 | 18.236.928 | 13.969.290 | 4.267.638 | 30,55 | 97.233 | 82.100 | 15.133 | 18,43 |
| GANANCIA O PÉRDIDA NO REALIZADA EN INVERSIONES EN TÍTULOS VALORES DISPONIBLES PARA LA VENTA | (65.342) | (338.965) | 273.623 | (80,72) | (98.229) | (377.446) | 279.217 | (73,98) | 32.887 | 38.481 | (5.594) | (14,54) |
| (ACCIONES EN TESORERÍA) | (35.912) | (35.912) | - | - | (35.912) | (35.912) | - | - | - | - | - | - |
| TOTAL DE PATRIMONIO | 40.582.238 | 36.423.116 | 4.159.122 | 11,42 | 38.617.567 | 34.478.766 | 4.138.801 | 12,00 | 1.964.671 | 1.944.350 | 20.321 | 1,05 |
| TOTAL DEL PASIVO Y PATRIMONIO 1_/ | 471.197.572 | 429.227.597 | 41.969.975 | 9,78 | 465.583.612 | 423.857.293 | 41.726.319 | 9,84 | 5.613.960 | 5.370.304 | 243.656 | 4,54 |
| CUENTAS CONTINGENTES DEUDORAS | 37.606.015 | 39.077.174 | (1.471.159) | (3,76) | 37.517.943 | 39.014.053 | (1.496.110) | (3,83) | 88.072 | 63.121 | 24.951 | 39,53 |
| ACTIVOS DE LOS FIDEICOMISOS | 110.975.750 | 96.736.983 | 14.238.767 | 14,72 | 104.217.001 | 91.352.049 | 12.864.952 | 14,08 | 6.758.749 | 5.384.934 | 1.373.815 | 25,51 |
| OTROS ENCARGOS DE CONFIANZA | 9.868.702 | 8.694.319 | 1.174.383 | 13,51 | 9.868.702 | 8.694.319 | 1.174.383 | 13,51 | - | - | - | - |
| CUENTAS DEUDORAS POR OTROS ENCARGOS DE CONFIANZA (Fondo Mutual Habitacional) | 15.291.083 | 14.491.328 | 799.755 | 5,52 | 15.261.902 | 14.463.412 | 798.490 | 5,52 | 29.181 | 27.916 | 1.265 | 4,53 |
| OTRAS CUENTAS DEUDORAS DEL FONDO MUTUAL HABITACIONAL | 716.341 | 707.146 | 9.195 | 1,30 | 716.341 | 707.146 | 9.195 | 1,30 | - | - | - | - |
| OTRAS CUENTAS DE ORDEN DEUDORAS | 718.328.006 | 665.318.518 | 53.009.488 | 7,97 | 711.094.794 | 658.380.812 | 52.713.982 | 8,01 | 7.233.212 | 6.937.706 | 295.506 | 4,26 |
| OTRAS CUENTAS DE REGISTRO DEUDORAS | 173.978 | 169.223 | 4.755 | 2,81 | 173.023 | 168.268 | 4.755 | 2,83 | 955 | 955 | - | - |
| INVERSIONES CEDIDAS | - | 5.244 | (5.244) | (100,00) | - | 5.244 | (5.244) | (100,00) | - | - | - | - |
| CARTERA AGRÍCOLA DEL MES | 7.058.142 | 4.403.593 | 2.654.549 | 60,28 | 7.058.142 | 4.403.593 | 2.654.549 | 60,28 | - | - | - | - |
| CARTERA AGRÍCOLA ACUMULADA | 42.603.957 | 36.097.729 | 6.506.228 | 18,02 | 42.603.957 | 36.097.729 | 6.506.228 | 18,02 | - | - | - | - |
| CAPTACIONES DE ENTIDADES OFICIALES | 73.263.012 | 65.366.071 | 7.896.941 | 12,08 | 72.681.670 | 64.807.167 | 7.874.503 | 12,15 | 581.342 | 558.904 | 22.438 | 4,01 |
| MICROCREDITOS | 7.863.419 | 7.550.476 | 312.943 | 4,14 | 6.906.013 | 6.732.719 | 173.294 | 2,57 | 957.406 | 817.757 | 139.649 | 17,08 |
| CRÉDITOS AL SECTOR TURISMO SEGÚN LA LEGISLACIÓN VIGENTE | 3.734.088 | 3.533.222 | 200.866 | 5,69 | 3.734.088 | 3.533.222 | 200.866 | 5,69 | - | - | - | - |
| CRÉDITOS OTORGADOS A LA ACTIVIDAD MANUFACTURERA | 20.707.876 | 17.059.558 | 3.648.318 | 21,39 | 20.707.876 | 17.059.558 | 3.648.318 | 21,39 | - | - | - | - |
| CRÉDITOS HIPOTECARIOS SEGÚN LA LEY ESPECIAL DE PROTECCIÓN AL D.H.V. | 25.539.647 | 23.932.928 | 1.606.719 | 6,69 | 25.539.647 | 23.932.928 | 1.606.719 | 6,77 | 385 | 16.926 | (16.541) | (97,73) |
| ÍNDICE DE SOLVENCIA | 10,24 | 10,74 | (0,50) | (4,64) | 9,87 | 10,35 | (0,47) | (4,58) | 39,73 | 39,93 | (0,20) | (0,51) |

FUENTE: BALANCE GENERAL DE PUBLICACIÓN
GERENCIA GENERAL DE REGULACIÓN - GERENCIA DE INVESTIGACIÓN Y DESARROLLO ESTADÍSTICO
1_/ INCLUYE LA GESTIÓN OPERATIVA

CUADRO N° I - 6
SISTEMA BANCARIO
CAPTACIONES DEL PÚBLICO, SEGÚN SUBSISTEMA, ESTRATO, INSTITUCIÓN DEL SECTOR
BANCARIO
30-06-11
(Miles de Bs.F)

| SUBSISTEMA / ESTRATO / INSTITUCIÓN DEL SECTOR BANCARIO | CAPTACIONES DEL PÚBLICO |
|--|----------------------------|
| BANCA UNIVERSAL Y BANCA COMERCIAL | 372.044.103 |
| BANCA DE CAPITAL PRIVADO | 252.192.393 |
| ESTRATO GRANDE | 140.994.048 |
| BANESCO BANCO UNIVERSAL, C.A. | 48.101.375 |
| BANCO MERCANTIL, C.A. BANCO UNIVERSAL | 47.282.995 |
| BANCO PROVINCIAL, S.A. BANCO UNIVERSAL | 45.609.678 |
| ESTRATO MEDIANO | 92.118.403 |
| BANCO OCCIDENTAL DE DESCUENTO, BANCO UNIVERSAL, C.A. | 22.384.397 |
| BANCO EXTERIOR, C.A. BANCO UNIVERSAL | 16.724.721 |
| BANCO DEL CARIBE, C.A. BANCO UNIVERSAL | 14.428.452 |
| CORP BANCA, C.A. BANCO UNIVERSAL | 10.380.756 |
| BANCO NACIONAL DE CRÉDITO, C.A. BANCO UNIVERSAL | 9.446.196 |
| VENEZOLANO DE CRÉDITO, S.A. BANCO UNIVERSAL | 6.835.486 |
| BFC FONDO COMÚN, C.A. BANCO UNIVERSAL | 6.481.633 |
| BANCO CARONÍ, C.A., BANCO UNIVERSAL | 5.436.762 |
| ESTRATO PEQUEÑO | 19.079.942 |
| BANCO PLAZA, C.A. | 3.424.944 |
| CITIBANK, N.A. BANCO UNIVERSAL | 3.288.920 |
| BANCO SOFITASA, BANCO UNIVERSAL, C.A. | 3.045.231 |
| DEL SUR BANCO UNIVERSAL, C.A. | 2.125.730 |
| BANCO GUAYANA, C.A. | 2.088.917 |
| 100% BANCO, BANCO COMERCIAL, C.A. | 1.867.937 |
| BANCO ACTIVO, C.A. BANCO UNIVERSAL | 1.845.088 |
| BANPLUS BANCO COMERCIAL, C.A. | 1.294.997 |
| INTERNACIONAL DE DESARROLLO, C.A. BANCO UNIVERSAL | 76.741 |
| BANCO DE EXPORTACIÓN Y COMERCIO, C.A. | 21.437 |
| BANCA DEL ESTADO | 119.851.710 |
| BANCO DE VENEZUELA, S.A. BANCO UNIVERSAL | 59.391.907 |
| BANCO BICENTENARIO BANCO UNIVERSAL, C.A. | 33.519.857 |
| BANCO DEL TESORO, C.A. BANCO UNIVERSAL | 14.247.725 |
| BANCO INDUSTRIAL DE VENEZUELA, C.A. | 11.000.475 |
| BANCO AGRÍCOLA DE VENEZUELA, C.A. BANCO UNIVERSAL | 1.691.746 |
| RESTO DEL SISTEMA BANCARIO | 1.401.348 |
| BANCA DE DESARROLLO | 811.875 |
| BANCRECER, S.A. BANCO DE DESARROLLO | 340.467 |
| BANCO DE LA GENTE EMPRENDEDORA (BANGENTE), C.A. | 232.124 |
| MI BANCO, BANCO DE DESARROLLO, C.A. | 183.920 |
| BANCAMIGA, BANCO DE DESARROLLO, C.A. | 40.513 |
| BANCO DEL PUEBLO SOBERANO, C.A. 1_/ | 14.851 |
| BANCA DE INVERSIÓN | 8.915 |
| SOFIOCCIDENTE BANCO DE INVERSIÓN, C.A. | 8.915 |
| BANCO DE INVERSIÓN INDUSTRIAL DE VENEZUELA, C.A. (FIVCA) | - |
| BANCA CON LEYES ESPECIALES | 580.558 |
| INSTITUTO MUNICIPAL DE CRÉDITO POPULAR (IMCP) | 580.558 |
| BANCO DE COMERCIO EXTERIOR, C.A. (BANCOEX) | - |

FUENTE: BALANCE GENERAL DE PUBLICACIÓN
GERENCIA GENERAL DE REGULACIÓN - GERENCIA DE INVESTIGACIÓN Y DESARROLLO ESTADÍSTICO
1_/ Cifras correspondientes al mes de diciembre de 2010.

CUADRO N° I - 7
SISTEMA BANCARIO
BALANCE GENERAL Y ESTADO DE RESULTADOS DE PUBLICACIÓN E INDICADORES FINANCIEROS DE LA BANCA UNIVERSAL Y COMERCIAL DE CAPITAL PRIVADO POR ESTRATO,
BANCA DE CAPITAL DEL ESTADO, BANCA DE DESARROLLO
Y RESTO DEL SISTEMA BANCARIO
30-06-11
(Miles de Bs.F)

| R U B R O | T O T A L S I S T E M A B A N C A R I O | BANCA DE CAPITAL PRIVADO | | | | RESTO DEL SISTEMA BANCARIO | | | |
|---|---|---|---------------|-------------|-----------------------------------|----------------------------|--|-----------|-----------|
| | | TOTAL BANCA UNIVERSAL Y COMERCIAL | E S T R A T O | | BANCA DE CAPITAL DEL ESTADO | BANCA DE DESARROLLO | OTRAS INSTITUCIONES DEL SECTOR BANCARIO | | |
| | | | GRANDE | MEDIANO | | | PEQUEÑO | | T O T A L |
| BALANCE GENERAL DE PUBLICACIÓN (Miles de Bs.F) | | | | | | | | | |
| ACTIVO | | | | | | | | | |
| DISPONIBILIDADES | 99.000.615 | 97.743.316 | 38.051.684 | 24.019.579 | 5.481.842 | 30.190.211 | 1.110.578 | 146.721 | 1.257.299 |
| INVERSIONES EN TÍTULOS VALORES | 117.239.792 | 114.795.058 | 27.798.097 | 14.856.022 | 5.951.076 | 66.189.863 | 1.161.204 | 1.283.530 | 2.444.734 |
| CARTERA DE CRÉDITOS | 207.641.094 | 205.967.765 | 92.179.769 | 58.710.462 | 10.305.858 | 44.771.676 | 928.868 | 744.461 | 1.673.329 |
| INTERESES Y COMISIONES POR COBRAR | 4.478.827 | 4.438.748 | 1.433.026 | 1.435.191 | 211.702 | 1.358.829 | 21.948 | 18.131 | 40.079 |
| INVERSIONES EN EMPRESAS FILIALES, AFILIADAS Y SUCURSALES | 5.647.821 | 5.647.521 | 1.175.162 | 1.233.157 | 11.987 | 3.227.215 | 300 | - | 300 |
| BIENES REALIZABLES | 203.737 | 203.737 | 68.758 | 24.210 | 91.857 | 18.912 | - | - | - |
| BIENES DE USO | 6.591.938 | 6.545.561 | 1.833.784 | 2.550.050 | 392.919 | 1.768.808 | 32.873 | 13.504 | 46.377 |
| OTROS ACTIVOS | 30.393.748 | 30.241.906 | 2.060.677 | 6.346.775 | 388.998 | 21.445.456 | 126.089 | 25.753 | 151.842 |
| TOTAL DEL ACTIVO | 471.197.572 | 465.583.612 | 164.600.957 | 109.175.446 | 22.836.239 | 168.970.970 | 3.381.860 | 2.232.100 | 5.613.960 |
| PASIVO | | | | | | | | | |
| CAPTACIONES DEL PÚBLICO | 373.445.451 | 372.044.103 | 140.994.048 | 92.118.403 | 19.079.942 | 119.851.710 | 811.875 | 589.473 | 1.401.348 |
| OBLIGACIONES CON EL BCV | 315.650 | 315.650 | - | - | - | 315.650 | - | - | - |
| CAPTACIONES Y OBLIGACIONES CON EL BANAP | 6.027.730 | 6.027.730 | 574 | 4.113 | 857 | 6.022.186 | - | - | - |
| OTROS FINANCIAMIENTOS OBTENIDOS | 22.143.248 | 20.031.557 | 1.066.162 | 4.718.248 | 475.366 | 13.771.781 | 2.079.094 | 32.597 | 2.111.691 |
| OTRAS OBLIGACIONES POR INTERMEDIACIÓN FINANCIERA | 342.390 | 342.390 | 192.098 | 92.257 | 5.501 | 52.534 | - | - | - |
| INTERESES Y COMISIONES POR PAGAR | 408.923 | 401.682 | 27.123 | 132.920 | 12.191 | 229.448 | 6.946 | 295 | 7.241 |
| ACUMULACIONES Y OTROS PASIVOS | 27.931.942 | 27.802.933 | 6.264.544 | 2.204.656 | 740.473 | 18.593.260 | 90.386 | 38.623 | 129.009 |
| OBLIGACIONES SUBORDINADAS | - | - | - | - | - | - | - | - | - |
| OBLIGACIONES CONVERTIBLES EN CAPITAL | - | - | - | - | - | - | - | - | - |
| TOTAL DEL PASIVO | 430.615.334 | 426.966.045 | 148.544.549 | 99.270.597 | 20.314.330 | 158.836.569 | 2.988.301 | 660.988 | 3.649.289 |
| GESTIÓN OPERATIVA | - | - | - | - | - | - | - | - | - |
| TOTAL DE PATRIMONIO | 40.582.238 | 38.617.567 | 16.056.408 | 9.904.849 | 2.521.909 | 10.134.401 | 393.559 | 1.571.112 | 1.964.671 |
| TOTAL DEL PASIVO + PATRIMONIO + GESTIÓN OPERATIVA | 471.197.572 | 465.583.612 | 164.600.957 | 109.175.446 | 22.836.239 | 168.970.970 | 3.381.860 | 2.232.100 | 5.613.960 |
| CUENTAS DE ORDEN | | | | | | | | | |
| CUENTAS CONTINGENTES DEUDORAS | 37.606.015 | 37.517.943 | 24.019.614 | 8.588.528 | 1.242.969 | 3.666.832 | - | 88.072 | 88.072 |
| ACTIVOS DE LOS FIDEICOMISOS | 110.975.750 | 104.217.001 | 23.933.649 | 9.617.381 | 1.266.299 | 69.399.672 | - | 6.758.749 | 6.758.749 |
| OTROS ENCARGOS DE CONFIANZA | 9.868.702 | 9.868.702 | 196.269 | 246.921 | - | 9.425.512 | - | - | - |
| CUENTAS DEUDORAS POR OTROS ENCARGOS DE CONFIANZA (Fondo Mutual Habitacional) | 15.291.083 | 15.261.902 | 5.280.713 | 3.310.358 | 1.507.086 | 5.163.745 | - | 29.181 | 29.181 |
| OTRAS CUENTAS DEUDORAS DEL FONDO MUTUAL HABITACIONAL | 716.341 | 716.341 | 14.783 | 22.799 | 10.084 | 668.675 | - | - | - |
| OTRAS CUENTAS DE ORDEN DEUDORAS | 718.328.006 | 711.094.794 | 353.598.241 | 124.531.859 | 42.799.514 | 190.165.180 | 2.501.599 | 4.731.613 | 7.233.212 |
| OTRAS CUENTAS DE REGISTRO DEUDORAS | 173.978 | 173.023 | 30.189 | 106.931 | 6.883 | 29.020 | - | 955 | 955 |
| ESTADO DE RESULTADOS DE PUBLICACIÓN (Miles de Bs.F) | | | | | | | | | |
| INGRESOS FINANCIEROS | 23.324.451 | 23.099.421 | 9.692.493 | 6.340.629 | 1.315.786 | 5.750.513 | 157.380 | 67.650 | 225.030 |
| GASTOS FINANCIEROS | 7.042.956 | 6.987.011 | 2.379.567 | 2.513.181 | 423.556 | 1.670.707 | 51.580 | 4.365 | 55.945 |
| MARGEN FINANCIERO BRUTO | 16.281.495 | 16.112.410 | 7.312.926 | 3.827.448 | 892.230 | 4.079.806 | 105.800 | 63.285 | 169.085 |
| Ingresos por recuperaciones de activos financieros | 538.946 | 533.263 | 222.066 | 70.469 | 5.713 | 235.015 | 1.616 | 4.067 | 5.683 |
| Gastos por incobrabilidad y desvalorización de activos financieros | 2.122.813 | 2.096.575 | 1.327.814 | 243.565 | 54.355 | 470.841 | 7.823 | 18.415 | 26.238 |
| MARGEN FINANCIERO NETO | 14.697.628 | 14.549.098 | 6.207.178 | 3.654.352 | 843.588 | 3.843.980 | 99.593 | 48.937 | 148.530 |
| Otros ingresos operativos (1) | 5.510.856 | 5.423.804 | 2.537.201 | 1.254.693 | 307.880 | 1.324.030 | 54.433 | 32.619 | 87.502 |
| Otros gastos operativos (2) | 1.170.389 | 1.165.878 | 496.529 | 163.642 | 83.483 | 422.224 | 2.167 | 2.344 | 4.511 |
| MARGEN DE INTERMEDIACIÓN FINANCIERA | 19.038.095 | 18.807.024 | 8.247.850 | 4.745.403 | 1.067.985 | 4.745.786 | 151.859 | 79.212 | 231.071 |
| GASTOS DE TRANSFORMACIÓN | 11.683.893 | 11.440.016 | 4.811.596 | 3.008.540 | 867.854 | 2.752.026 | 188.468 | 55.409 | 243.877 |
| Gastos de personal | 4.866.652 | 4.711.012 | 1.967.499 | 1.132.824 | 339.472 | 1.271.217 | 111.566 | 44.074 | 155.640 |
| Gastos generales y administrativos (3) | 4.884.907 | 4.802.474 | 1.888.684 | 1.318.760 | 405.245 | 1.189.785 | 72.149 | 10.284 | 82.433 |
| Aportes al Fondo de Garantía de Depósitos y Protección Bancaria | 1.725.094 | 1.720.640 | 875.863 | 503.514 | 111.285 | 229.978 | 4.200 | 254 | 4.454 |
| Aportes a la Superintendencia DE LAS INSTITUCIONES DEL SECTOR BANCARIO | 207.240 | 205.890 | 79.550 | 53.442 | 11.852 | 61.046 | 553 | 797 | 1.350 |
| MARGEN OPERATIVO BRUTO | 7.354.202 | 7.367.008 | 3.436.254 | 1.736.863 | 200.131 | 1.993.760 | (36.609) | 23.803 | (12.806) |
| Ingresos por bienes realizables | 23.570 | 23.290 | 15.654 | 3.968 | 2.667 | 1.001 | - | 280 | 280 |
| Ingresos por programas especiales | 119 | 119 | - | - | 119 | - | - | - | - |
| Ingresos operativos varios | 265.433 | 221.584 | 93.007 | 75.326 | 36.993 | 16.258 | 42.383 | 1.466 | 43.849 |
| Gastos por bienes realizables | 65.021 | 64.973 | 23.046 | 6.407 | 27.930 | 7.590 | 20 | 28 | 48 |
| Gastos por depreciación, amortización y desvalorización de bienes diversos | - | - | - | - | - | - | - | - | - |
| Gastos operativos varios | 1.502.834 | 1.491.290 | 615.036 | 321.596 | 30.745 | 523.913 | 10.478 | 1.066 | 11.544 |
| MARGEN OPERATIVO NETO | 6.075.469 | 6.055.738 | 2.906.833 | 1.488.154 | 181.235 | 1.479.516 | (4.724) | 24.455 | 19.731 |
| Ingresos extraordinarios | 67.475 | 67.254 | 6.357 | 31.525 | 28.650 | 722 | 220 | 1 | 221 |
| Gastos Extraordinarios | 242.696 | 241.153 | 92.211 | 33.084 | 5.683 | 110.175 | 1.456 | 87 | 1.543 |
| RESULTADO BRUTO ANTES DE IMPUESTOS | 5.900.248 | 5.881.839 | 2.820.979 | 1.486.595 | 204.202 | 1.370.063 | (5.960) | 24.369 | 18.409 |
| Impuesto sobre la renta | 376.174 | 376.156 | 255.760 | 104.295 | 16.101 | - | - | 18 | 18 |
| RESULTADO NETO | 5.524.074 | 5.505.683 | 2.565.219 | 1.382.300 | 188.101 | 1.370.063 | (5.960) | 24.351 | 18.391 |
| INDICADORES FINANCIEROS (Porcentajes) | | | | | | | | | |
| EVALUACIÓN DEL PATRIMONIO | | | | | | | | | |
| [Patrimonio + Gestión Operativa] / Activo Total | 10,24 | 9,87 | 11,27 | 10,20 | 13,43 | 7,64 | 13,12 | 81,92 | 39,73 |
| [Patrimonio + Gestión Operativa] / [Activo Total + Inversiones Cedidas] | 10,24 | 9,87 | 11,27 | 10,20 | 13,43 | 7,64 | 13,12 | 81,92 | 39,73 |
| Otros Activos / [Patrimonio + Gestión Operativa] | 74,89 | 78,31 | 12,83 | 64,08 | 15,42 | 211,61 | 32,04 | 1,64 | 7,73 |
| Activo Improductivo / [Patrimonio + Gestión Operativa] | 336,54 | 352,49 | 258,74 | 338,49 | 251,65 | 539,81 | 78,21 | 9,18 | 23,01 |
| CALIDAD DE ACTIVOS | | | | | | | | | |
| Provisión para Cartera de Créditos / Cartera de Créditos Bruta | 5,42 | 5,41 | 3,73 | 4,25 | 4,77 | 10,22 | 2,93 | 11,67 | 7,02 |
| Provisión para Cartera de Créditos / Cartera Inmovilizada Bruta | 177,49 | 177,50 | 296,91 | 172,23 | 130,63 | 144,35 | 214,26 | 167,57 | 176,07 |
| Cartera Inmovilizada Bruta / Cartera de Créditos Bruta | 3,06 | 3,05 | 1,26 | 2,47 | 3,65 | 7,08 | 1,37 | 6,96 | 3,99 |
| Activo Improductivo / Activo Total | 28,98 | 29,24 | 25,24 | 30,71 | 27,79 | 32,38 | 9,10 | 6,46 | 8,05 |
| GESTIÓN ADMINISTRATIVA (4) | | | | | | | | | |
| Activo Productivo / Pasivo con Costo (5) | 153,89 | 153,32 | 152,43 | 137,05 | 170,76 | 164,86 | 122,84 | 4.420,01 | 202,44 |
| Brecha Estructural / Activo Total (5) | 24,87 | 24,61 | 25,72 | 18,73 | 29,92 | 26,61 | 16,90 | 91,42 | 46,53 |
| Gastos de Personal / Captaciones del Público Promedio | 2,84 | 2,76 | 3,02 | 2,70 | 3,76 | 2,33 | 33,03 | 16,21 | 25,53 |
| Gastos Operativos / Captaciones del Público Promedio | 2,85 | 2,81 | 2,90 | 3,14 | 4,49 | 2,18 | 21,36 | 3,78 | 13,52 |
| [Gtos. de Personal + Gtos. Operativos] / Activo Productivo Promedio | 6,49 | 6,44 | 6,89 | 6,97 | 9,83 | 5,02 | 12,75 | 5,76 | 9,98 |
| Otros Ingresos Operativos / Activo Promedio | 2,70 | 2,67 | 3,46 | 2,65 | 3,19 | 1,80 | 6,03 | 3,22 | 4,91 |
| [Gtos. de Personal + Gtos. Operativos] / Ingresos Financieros | 41,81 | 41,18 | 39,79 | 38,66 | 56,60 | 42,80 | 116,73 | 80,35 | 105,80 |
| RENTABILIDAD (4) | | | | | | | | | |
| Ingreso por Cartera de Créditos / Cartera de Créditos Promedio | 19,15 | 19,20 | 19,64 | 19,46 | 20,53 | 17,56 | 20,45 | 8,17 | 14,38 |
| Ingreso por Inversiones en Títulos Valores / Inversiones en Títulos Valores Promedio | 8,68 | 8,77 | 9,70 | 9,60 | 10,94 | 7,92 | 2,49 | 6,69 | 4,54 |
| Gastos Financieros / Captaciones Promedio con Costos | 8,39 | 8,34 | 6,57 | 12,08 | 10,14 | 7,40 | 29,48 | 40,54 | 30,12 |
| Margen Financiero Bruto / Activo Promedio | 7,58 | 7,59 | 9,55 | 7,60 | 8,19 | 5,48 | 6,59 | 5,93 | 6,33 |
| Ingresos Extraordinarios / Activo Promedio | - | - | - | 0,06 | 0,26 | - | - | - | - |
| Resultado Neto / Activo Promedio | 2,57 | 2,59 | 3,35 | 2,75 | 1,73 | 1,84 | (0,37) | 2,28 | 0,69 |
| Resultado Neto / Patrimonio Promedio | 30,00 | 31,52 | 36,03 | 32,07 | 15,98 | 28,18 | (3,07) | 3,25 | 1,95 |
| LIQUIDEZ | | | | | | | | | |
| Disponibilidades / Captaciones del Público | 26,51 | 26,27 | 26,99 | 26,07 | 28,73 | 25,19 | 136,79 | 24,89 | 89,72 |
| [Disponibilidades + Inv.Tít.Val.para Negociar y Disp.para la Venta] / Captaciones del Público | 38,68 | 38,29 | 39,08 | 32,32 | 46,68 | 40,61 | 180,73 | 90,12 | 142,62 |
| Cartera de Créditos Neta / Captaciones del Público | 55,60 | 55,36 | 65,38 | 63,73 | 54,01 | 37,36 | 114,41 | 126,29 | 119,41 |
| Cartera de Créditos Neta / [Captaciones del Público + Inversiones Cedidas] | 55,60 | 55,36 | 65,38 | 63,73 | 54,01 | 37,36 | 114,41 | 126,29 | 119,41 |
| [Capt. Oficiales + Inv. Cedidas Oficiales] / [Captaciones del Público + Inversiones Cedidas] | 19,62 | 19,54 | 6,21 | 9,85 | 14,03 | 43,54 | 5,07 | 91,64 | 41,48 |
| Activos a Corto Plazo / Pasivos a Corto Plazo | 29,99 | 29,71 | 28,81 | 31,02 | 32,86 | 29,29 | 168,10 | 23,39 | 101,04 |

FUENTE: BALANCE GENERAL DE PUBLICACIÓN
GERENCIA GENERAL DE REGULACIÓN - GERENCIA DE INVESTIGACIÓN Y DESARROLLO ESTADÍSTICO

(1) Otros ingresos operativos excepto (Ingresos por bienes realizables, Ingresos por programas especiales de financiamiento e Ingresos operativos varios)

(2) Otros gastos operativos excepto (Gastos por bienes realizables, Gastos por depreciación, amortización y desvalorización de bienes diversos y Gastos operativos varios)

(3) Gastos generales y administrativos excepto (Gastos de personal, Aportes a FOGADE y Aportes a SUDEBAN)

(4) Anualizados, calculados en base a Saldos Promedios

(5) No es anualizado.

CUADRO N° I - 8
SISTEMA BANCARIO
BALANCE GENERAL DE PUBLICACIÓN "ACTIVO" Y DISTRIBUCIÓN PORCENTUAL DE LA BANCA DE CAPITAL NACIONAL Y EXTRANJERO CON RESPECTO AL TOTAL BANCA UNIVERSAL Y COMERCIAL
Y RESTO DEL SISTEMA BANCARIO CON RESPECTO AL TOTAL SISTEMA BANCARIO, SEGÚN CUENTA
30-06-11
(Miles de Bs.F)

| C U E N T A | A C T I V O | | | | | | | | | | |
|---|------------------------------|-----------------------------------|-----------------------------|--------------------------|---------------------|-----------------------------|--------------------------|-------------------|---------------------------|-----------------------|----------------------------------|
| | TOTAL SISTEMA BANCARIO | BANCA UNIVERSAL Y COMERCIAL | B A N C A U N I V E R S A L | | | B A N C A C O M E R C I A L | | | BANCA DE DESARROLLO | BANCA DE INVERSIÓN | BANCA CON LEYES ESPECIALES |
| | | | de Capital Nacional | de Capital Extranjero | T O T A L | de Capital Nacional | de Capital Extranjero | T O T A L | | | |
| ACTIVO | | | | | | | | | | | |
| DISPONIBILIDADES | 99.000.615 | 97.743.316 | 74.605.903 | 17.112.474 | 91.718.377 | 6.014.848 | 10.091 | 6.024.939 | 1.110.578 | 14.708 | 132.013 |
| Efectivo | 10.043.484 | 10.025.023 | 7.992.598 | 1.633.468 | 9.626.066 | 398.937 | 20 | 398.957 | 12.130 | 5 | 6.326 |
| Banco Central de Venezuela | 77.527.497 | 77.299.368 | 58.502.750 | 13.976.101 | 72.478.851 | 4.815.755 | 4.762 | 4.820.517 | 118.720 | 2.779 | 106.630 |
| Bancos y otras instituciones financieras del país | 1.780.812 | 794.918 | 774.176 | 10.482 | 784.658 | 5.110 | 5.150 | 10.260 | 968.828 | 11.900 | 5.166 |
| Bancos y corresponsales del exterior | 1.968.209 | 1.964.886 | 1.685.109 | 87.800 | 1.772.909 | 191.818 | 159 | 191.977 | 206 | 24 | 3.093 |
| Oficina matriz y sucursales | 328 | 328 | - | 328 | 328 | - | - | - | - | - | - |
| Efectos de cobro inmediato | 7.724.641 | 7.703.149 | 5.686.995 | 1.407.750 | 7.094.745 | 608.404 | - | 608.404 | 10.694 | - | 10.798 |
| (Provisión para disponibilidades) | (44.356) | (44.356) | (35.725) | (3.455) | (39.180) | (5.176) | - | (5.176) | - | - | - |
| INVERSIONES EN TÍTULOS VALORES | 117.239.792 | 114.795.058 | 87.305.512 | 15.609.191 | 102.914.703 | 11.790.126 | 90.229 | 11.880.355 | 1.161.204 | 2.343 | 1.281.187 |
| Colocaciones en el Banco Central de Venezuela y operaciones interbancarias | 24.218.732 | 23.000.624 | 17.115.383 | 3.690.625 | 20.806.008 | 2.116.651 | 77.965 | 2.194.616 | 757.000 | 1.600 | 459.508 |
| Inversiones en títulos valores para negociar | 1.755.649 | 1.724.433 | 883.127 | 802.693 | 1.685.820 | 38.613 | - | 38.613 | 31.216 | - | - |
| Inversiones en títulos valores disponibles para la venta | 43.694.252 | 42.984.218 | 30.972.541 | 7.961.524 | 38.934.065 | 4.050.153 | - | 4.050.153 | 325.540 | - | 384.494 |
| Inversiones en títulos valores mantenidos hasta su vencimiento | 35.322.368 | 34.926.902 | 26.956.934 | 3.100.894 | 30.057.828 | 4.856.810 | 12.264 | 4.869.074 | 13.056 | 743 | 381.667 |
| Inversiones de disponibilidad restringida | 11.961.125 | 11.871.205 | 11.701.128 | 35.492 | 11.736.620 | 134.585 | - | 134.585 | 34.402 | - | 55.518 |
| Inversiones en otros títulos valores | 1.080.069 | 1.080.069 | 405.189 | 19.909 | 425.098 | 654.971 | - | 654.971 | - | - | - |
| (Provisión para inversiones en títulos valores) | (792.403) | (792.393) | (728.790) | (1.946) | (730.736) | (61.657) | - | (61.657) | (10) | - | - |
| CARTERA DE CRÉDITOS | 207.641.094 | 205.967.765 | 157.750.493 | 42.639.253 | 200.389.746 | 5.569.268 | 8.751 | 5.578.019 | 928.868 | 20.107 | 724.354 |
| Créditos vigentes | 210.304.004 | 208.750.708 | 159.701.840 | 43.566.527 | 203.268.367 | 5.478.128 | 4.213 | 5.482.341 | 903.054 | 19.555 | 630.687 |
| Créditos reestructurados | 2.536.880 | 2.362.245 | 2.132.083 | 82.177 | 2.214.260 | 146.820 | 1.165 | 147.985 | 40.753 | 593 | 133.289 |
| Créditos vencidos | 6.452.869 | 6.395.864 | 5.251.766 | 563.747 | 5.815.513 | 574.506 | 5.845 | 580.351 | 12.989 | 807 | 43.209 |
| Créditos en litigio | 257.815 | 243.045 | 144.173 | 25.640 | 169.813 | 73.232 | - | 73.232 | 85 | 402 | 14.283 |
| (Provisión para cartera de créditos) | (11.910.474) | (11.784.097) | (9.479.369) | (1.598.838) | (11.078.207) | (703.418) | (2.472) | (705.890) | (28.013) | (1.250) | (97.114) |
| INTERESES Y COMISIONES POR COBRAR | 4.478.827 | 4.438.748 | 3.539.319 | 664.765 | 4.204.084 | 233.074 | 1.590 | 234.664 | 21.948 | 545 | 17.586 |
| Rendimientos por cobrar por disponibilidades | 42 | 42 | 42 | - | 42 | - | - | - | - | - | - |
| Rendimientos por cobrar por inversiones en títulos valores | 1.294.714 | 1.282.392 | 987.422 | 177.562 | 1.164.984 | 116.498 | 910 | 117.408 | 5.092 | 36 | 7.194 |
| Rendimientos por cobrar por cartera de créditos | 4.301.151 | 4.266.392 | 3.522.030 | 533.844 | 4.055.874 | 209.929 | 589 | 210.518 | 17.831 | 707 | 16.221 |
| Comisiones por cobrar | 189.931 | 186.054 | 159.623 | 24.604 | 184.227 | 1.648 | 179 | 1.827 | - | 4 | 3.873 |
| Rendimientos y comisiones por cobrar por otras cuentas por cobrar | 356 | 355 | 102 | 253 | 355 | - | - | - | 1 | - | - |
| (Provisión para rendimientos por cobrar y otros) | (1.307.367) | (1.296.487) | (1.129.900) | (71.498) | (1.201.398) | (95.001) | (88) | (95.089) | (976) | (202) | (9.702) |
| INVERSIONES EN EMPRESAS FILIALES, AFILIADAS Y SUCURSALES | 5.647.821 | 5.647.521 | 3.032.183 | 382.593 | 3.414.776 | 2.232.745 | - | 2.232.745 | 300 | - | - |
| Inversiones en empresas filiales y afiliadas | 2.251.575 | 2.251.275 | 1.563.944 | 320.186 | 1.884.130 | 367.145 | - | 367.145 | 300 | - | - |
| Inversiones en sucursales | 3.396.492 | 3.396.492 | 1.468.485 | 62.407 | 1.530.892 | 1.865.600 | - | 1.865.600 | - | - | - |
| (Provisión para inversiones en empresas filiales, afiliadas y sucursales) | (246) | (246) | (246) | - | (246) | - | - | - | - | - | - |
| BIENES REALIZABLES | 203.737 | 203.737 | 123.184 | 9.690 | 132.874 | 70.863 | - | 70.863 | - | - | - |
| BIENES DE USO | 6.591.938 | 6.545.561 | 5.312.148 | 900.359 | 6.212.507 | 332.396 | 658 | 333.054 | 32.873 | 215 | 13.289 |
| OTROS ACTIVOS | 30.393.748 | 30.241.906 | 27.693.444 | 1.276.335 | 28.969.779 | 1.271.335 | 792 | 1.272.127 | 126.089 | 53 | 25.700 |
| TOTAL DEL ACTIVO | 471.197.572 | 465.583.612 | 359.362.186 | 78.594.660 | 437.956.846 | 27.514.655 | 112.111 | 27.626.766 | 3.381.860 | 37.971 | 2.194.129 |
| m a r z o - 1 1 | 429.227.597 | 423.857.293 | 326.936.210 | 72.465.583 | 399.401.793 | 24.354.532 | 100.968 | 24.455.500 | 3.157.705 | 43.131 | 2.169.468 |
| VARIACIÓN | | | | | | | | | | | |
| ABSOLUTA | 41.969.975 | 41.726.319 | 32.425.976 | 6.129.077 | 38.555.053 | 3.160.123 | 11.143 | 3.171.266 | 224.155 | (5.160) | 24.661 |
| RELATIVA | 9,78 | 9,84 | 9,92 | 8,46 | 9,65 | 12,98 | 11,04 | 12,97 | 7,10 | (11,96) | 1,14 |

FUENTE: BALANCE GENERAL DE PUBLICACIÓN
GERENCIA GENERAL DE REGULACIÓN - GERENCIA DE INVESTIGACIÓN Y DESARROLLO ESTADÍSTICO

CUADRO Nº I - 9
SISTEMA BANCARIO
BALANCE GENERAL DE PUBLICACIÓN "PASIVO Y PATRIMONIO" Y DISTRIBUCIÓN PORCENTUAL DE LA BANCA DE CAPITAL NACIONAL Y EXTRANJERO CON RESPECTO AL TOTAL BANCA UNIVERSAL Y COMERCIAL
Y RESTO DEL SISTEMA BANCARIO CON RESPECTO AL TOTAL SISTEMA BANCARIO, SEGÚN CUENTA
30-06-11
(Miles de Bs.F)

| C U E N T A | T O T A L S I S T E M A B A N C A R I O | P A S I V O | | | | | | | | | |
|---|---|-----------------------------------|-----------------------------|--------------------------|-------------|-----------------------------|--------------------------|------------|---------------------------|-----------------------|----------------------------------|
| | | BANCA UNIVERSAL Y COMERCIAL | B A N C A U N I V E R S A L | | | B A N C A C O M E R C I A L | | | BANCA DE DESARROLLO | BANCA DE INVERSIÓN | BANCA CON LEYES ESPECIALES |
| | | | de Capital Nacional | de Capital Extranjero | T O T A L | de Capital Nacional | de Capital Extranjero | T O T A L | | | |
| P A S I V O | | | | | | | | | | | |
| CAPTACIONES DEL PÚBLICO | 373.445.451 | 372.044.103 | 286.645.336 | 65.700.060 | 352.345.396 | 19.677.270 | 21.437 | 19.698.707 | 811.875 | 8.915 | 580.558 |
| Depósitos en cuentas corrientes | 228.670.885 | 227.696.562 | 177.492.991 | 37.235.207 | 214.728.198 | 12.946.927 | 21.437 | 12.968.364 | 407.146 | - | 567.177 |
| Cuentas corrientes no remuneradas | 130.749.493 | 129.919.450 | 99.148.247 | 20.824.807 | 119.973.047 | 9.924.966 | 21.437 | 9.946.403 | 262.866 | - | 567.177 |
| Cuentas corrientes remuneradas | 97.921.392 | 97.777.112 | 78.344.744 | 16.410.407 | 94.755.151 | 3.021.961 | - | 3.021.961 | 144.280 | - | - |
| Otras obligaciones a la vista | 52.922.419 | 52.802.199 | 35.171.116 | 16.426.577 | 51.597.693 | 1.204.506 | - | 1.204.506 | 113.114 | - | 7.106 |
| Obligaciones por operaciones de mesa de dinero | 4 | - | - | - | - | - | - | - | - | 4 | - |
| Depósitos de ahorro | 70.461.199 | 70.410.954 | 55.331.683 | 10.960.935 | 66.292.618 | 4.118.336 | - | 4.118.336 | 45.534 | - | 4.711 |
| Depósitos a plazo | 11.820.771 | 11.590.765 | 10.376.730 | 60.566 | 10.437.296 | 1.153.469 | - | 1.153.469 | 220.372 | 8.911 | 723 |
| Títulos valores emitidos por la institución | 80 | 80 | 80 | - | 80 | - | - | - | - | - | - |
| Captaciones del público restringidas | 2.971.007 | 2.944.457 | 1.673.750 | 1.016.675 | 2.690.425 | 254.032 | - | 254.032 | 25.709 | - | 841 |
| Derechos y participaciones sobre títulos valores | 6.599.086 | 6.599.086 | 6.598.986 | 100 | 6.599.086 | - | - | - | - | - | - |
| OBLIGACIONES CON EL BANCO CENTRAL DE VENEZUELA | 315.650 | 315.650 | 315.650 | - | 315.650 | - | - | - | - | - | - |
| CAPTACIONES Y OBLIGACIONES CON EL BANCO NACIONAL DE AHORRO Y PRÉSTAMO | 6.027.730 | 6.027.730 | 6.025.291 | 651 | 6.025.942 | 1.788 | - | 1.788 | - | - | - |
| OTROS FINANCIAMIENTOS OBTENIDOS | 22.143.248 | 20.031.557 | 15.304.847 | 526.805 | 15.831.652 | 4.191.305 | 8.600 | 4.199.905 | 2.079.094 | 6.700 | 25.897 |
| Obligaciones con instituciones financieras del país hasta un año | 19.156.811 | 17.086.673 | 12.555.096 | 477.804 | 13.032.900 | 4.053.773 | - | 4.053.773 | 2.063.438 | 6.700 | - |
| Obligaciones con instituciones financieras del país a más de un año | 101.829 | 100.567 | 100.000 | - | 100.000 | 567 | - | 567 | 1.262 | - | - |
| Obligaciones con instituciones financieras del exterior hasta un año | 420.191 | 420.191 | 286.684 | 29.038 | 315.722 | 95.869 | 8.600 | 104.469 | - | - | - |
| Obligaciones con instituciones financieras del exterior a más de un año | 38.904 | 38.904 | - | - | - | 38.904 | - | 38.904 | - | - | - |
| Obligaciones por otros financiamientos hasta un año | 20.031 | 20.031 | 68 | 19.963 | 20.031 | - | - | - | - | - | - |
| Obligaciones por otros financiamientos a más de un año | 2.405.482 | 2.365.191 | 2.362.999 | - | 2.362.999 | 2.192 | - | 2.192 | 14.394 | - | 25.897 |
| OTRAS OBLIGACIONES POR INTERMEDIACIÓN FINANCIERA | 342.390 | 342.390 | 135.744 | 166.623 | 302.367 | 40.023 | - | 40.023 | - | - | - |
| INTERESES Y COMISIONES POR PAGAR | 408.923 | 401.682 | 367.906 | 12.719 | 380.625 | 21.053 | 4 | 21.057 | 6.946 | 142 | 153 |
| Gastos por pagar por captaciones del público | 283.726 | 281.990 | 262.884 | 12.593 | 275.477 | 6.509 | 4 | 6.513 | 1.655 | 74 | 7 |
| Gastos por pagar por obligaciones con el BCV | - | - | - | - | - | - | - | - | - | - | - |
| Gastos por pagar por captaciones y obligaciones con el BANAP | 5.336 | 5.336 | 5.336 | - | 5.336 | - | - | - | - | - | - |
| Gastos por pagar por otros financiamientos obtenidos | 117.180 | 111.675 | 97.131 | - | 97.131 | 14.544 | - | 14.544 | 5.291 | 68 | 146 |
| Gastos por pagar por otras obligaciones por intermediación financiera | 211 | 211 | 85 | 126 | 211 | - | - | - | - | - | - |
| Gastos por pagar por obligaciones convertibles en capital | 2.470 | 2.470 | 2.470 | - | 2.470 | - | - | - | - | - | - |
| Gastos por pagar por obligaciones subordinadas | - | - | - | - | - | - | - | - | - | - | - |
| ACUMULACIONES Y OTROS PASIVOS | 27.931.942 | 27.802.933 | 22.074.793 | 3.570.787 | 25.645.580 | 2.120.291 | 37.062 | 2.157.353 | 90.386 | 1.951 | 36.672 |
| OBLIGACIONES SUBORDINADAS | - | - | - | - | - | - | - | - | - | - | - |
| OTRAS OBLIGACIONES | - | - | - | - | - | - | - | - | - | - | - |
| TOTAL DEL PASIVO | 430.615.334 | 426.966.045 | 330.869.567 | 69.977.645 | 400.847.212 | 26.051.730 | 67.103 | 26.118.833 | 2.988.301 | 17.708 | 643.280 |
| GESTIÓN OPERATIVA | - | - | - | - | - | - | - | - | - | - | - |
| P A T R I M O N I O | | | | | | | | | | | |
| CAPITAL SOCIAL | 9.780.685 | 8.590.910 | 6.793.000 | 1.303.264 | 8.096.264 | 474.646 | 20.000 | 494.646 | 340.276 | 15.000 | 834.499 |
| Capital Pagado | 9.780.685 | 8.590.910 | 6.793.000 | 1.303.264 | 8.096.264 | 474.646 | 20.000 | 494.646 | 340.276 | 15.000 | 834.499 |
| OBLIGACIONES CONVERTIBLES EN ACCIONES | 100.000 | 100.000 | 100.000 | - | 100.000 | - | - | - | - | - | - |
| APORTES PATRIMONIALES NO CAPITALIZADOS | 2.615.010 | 2.574.488 | 1.610.197 | 112.495 | 1.722.692 | 836.220 | 15.576 | 851.796 | 40.522 | - | - |
| RESERVAS DE CAPITAL | 4.593.392 | 4.434.302 | 3.093.284 | 1.193.443 | 4.286.727 | 145.654 | 1.921 | 147.575 | 14.432 | 4.421 | 140.237 |
| AJUSTES AL PATRIMONIO | 5.260.244 | 4.815.080 | 3.829.154 | 960.872 | 4.790.026 | 22.106 | 2.948 | 25.054 | 9.321 | 331 | 435.512 |
| RESULTADOS ACUMULADOS | 18.334.161 | 18.236.928 | 13.187.503 | 5.084.798 | 18.272.301 | (39.936) | 4.563 | (35.373) | (14.843) | 511 | 111.565 |
| GANANCIA O PÉRDIDA NO REALIZADA EN INVERSIONES EN TÍTULOS VALORES DISPONIBLES PARA LA VENTA | (65.342) | (98.229) | (84.607) | (37.857) | (122.464) | 24.235 | - | 24.235 | 3.851 | - | 29.036 |
| (ACCIONES EN TESORERÍA) | (35.912) | (35.912) | (35.912) | - | (35.912) | - | - | - | - | - | - |
| TOTAL DE PATRIMONIO | 40.582.238 | 38.617.567 | 28.492.619 | 8.617.015 | 37.109.634 | 1.462.925 | 45.008 | 1.507.933 | 393.559 | 20.263 | 1.550.849 |
| TOTAL DEL PASIVO Y PATRIMONIO | 471.197.572 | 465.583.612 | 359.362.186 | 78.594.660 | 437.956.846 | 27.514.655 | 112.111 | 27.626.766 | 3.381.860 | 37.971 | 2.194.129 |
| CUENTAS CONTINGENTES DEUDORAS | 37.606.015 | 37.517.943 | 26.284.130 | 10.586.208 | 36.870.338 | 647.605 | - | 647.605 | - | 32 | 88.040 |
| ACTIVOS DE LOS FIDEICOMISOS | 110.975.750 | 104.217.001 | 90.554.483 | 8.452.147 | 99.006.630 | 5.110.703 | 99.668 | 5.210.371 | - | 15.456 | 6.743.293 |
| OTROS ENCARGOS DE CONFIANZA | 9.868.702 | 9.868.702 | 9.628.825 | 239.877 | 9.868.702 | - | - | - | - | - | - |
| CUENTAS DEUDORAS POR OTROS ENCARGOS DE CONFIANZA (Fondo Mutual Habitacional | 15.291.083 | 15.261.902 | 14.179.323 | 395.032 | 14.574.355 | 687.547 | - | 687.547 | - | - | 29.181 |
| OTRAS CUENTAS DEUDORAS DEL FONDO MUTUAL HABITACIONAL | 716.341 | 716.341 | 97.413 | 3.611 | 101.024 | 615.317 | - | 615.317 | - | - | - |
| OTRAS CUENTAS DE ORDEN DEUDORAS | 718.328.006 | 711.094.794 | 545.186.735 | 128.911.225 | 674.097.960 | 36.970.338 | 26.496 | 36.996.834 | 2.501.599 | 176.521 | 4.555.092 |
| OTRAS CUENTAS DE REGISTRO DEUDORAS | 173.978 | 173.023 | 170.369 | - | 170.369 | 2.654 | - | 2.654 | - | 186 | 769 |
| INVERSIONES CEDIDAS | - | - | - | - | - | - | - | - | - | - | - |
| CARTERA AGRÍCOLA DEL MES | 7.058.142 | 7.058.142 | 5.929.432 | 1.017.653 | 6.947.085 | 111.057 | - | 111.057 | - | - | - |
| CARTERA AGRÍCOLA ACUMULADA | 42.603.957 | 42.603.957 | 34.002.556 | 7.543.494 | 41.546.050 | 1.057.907 | - | 1.057.907 | - | - | - |
| CAPTACIONES DE ENTIDADES OFICIALES | 73.263.012 | 72.681.670 | 61.324.545 | 3.847.345 | 65.171.890 | 7.509.780 | - | 7.509.780 | 41.166 | - | 540.176 |
| MICROCREDITOS | 7.863.419 | 6.906.013 | 5.180.901 | 1.524.744 | 6.705.645 | 200.368 | - | 200.368 | 952.339 | - | 5.067 |
| CRÉDITOS AL SECTOR TURISMO SEGÚN LA LEGISLACIÓN VIGENTE | 3.734.088 | 3.734.088 | 2.970.353 | 658.110 | 3.628.463 | 105.625 | - | 105.625 | - | - | - |
| CRÉDITOS OTORGADOS A LA ACTIVIDAD MANUFACTURERA | 20.707.876 | 20.707.876 | 16.463.764 | 3.793.376 | 20.257.140 | 450.736 | - | 450.736 | - | - | - |
| CRÉDITOS HIPOTECARIOS SEGÚN LA LEY ESPECIAL DE PROTECCIÓN AL D.H.V. | 25.539.647 | 25.539.262 | 20.833.773 | 4.634.612 | 25.468.385 | 70.877 | - | 70.877 | 385 | - | - |
| ÍNDICE DE SOLVENCIA | 10,24 | 9,87 | 9,44 | 12,61 | 10,02 | 7,04 | 40,15 | 7,22 | 13,12 | 53,97 | 82,48 |

FUENTE: BALANCE GENERAL DE PUBLICACIÓN
GERENCIA GENERAL DE REGULACIÓN - GERENCIA DE INVESTIGACIÓN Y DESARROLLO ESTADÍSTICO

CUADRO N° I - 10
SISTEMA BANCARIO
ESTADO DE RESULTADOS DE PUBLICACIÓN Y DISTRIBUCIÓN PORCENTUAL DE LA BANCA DE CAPITAL NACIONAL Y EXTRANJERO CON RESPECTO AL TOTAL BANCA UNIVERSAL Y COMERCIAL
Y RESTO DEL SISTEMA BANCARIO CON RESPECTO AL TOTAL SISTEMA BANCARIO, SEGÚN CUENTA
PERÍODO DEL 01-01-11 AL 30-06-11
(Miles de Bs.F)

| C U E N T A | E S T A D O D E R E S U L T A D O S | | | | | | | | | BANCA DE DESARROLLO | BANCA DE INVERSIÓN | BANCA CON LEYES ESPECIALES |
|--|-------------------------------------|-----------------------------|-----------------------------|-----------------------|------------|-----------------------------|-----------------------|-----------|----------|---------------------|--------------------|----------------------------|
| | TOTAL SISTEMA BANCARIO | BANCA UNIVERSAL Y COMERCIAL | B A N C A U N I V E R S A L | | | B A N C A C O M E R C I A L | | | | | | |
| | | | de Capital Nacional | de Capital Extranjero | T O T A L | de Capital Nacional | de Capital Extranjero | T O T A L | | | | |
| INGRESOS FINANCIEROS | 23.324.451 | 23.099.421 | 17.465.209 | 4.556.955 | 22.022.164 | 1.073.182 | 4.075 | 1.077.257 | 157.380 | 3.114 | 64.536 | |
| Ingresos por disponibilidades | 85.103 | 24.536 | 24.429 | 69 | 24.498 | 7 | 31 | 38 | 60.514 | 8 | 45 | |
| Ingresos por inversiones en títulos valores | 4.534.650 | 4.486.707 | 3.270.999 | 704.547 | 3.975.546 | 508.268 | 2.893 | 511.161 | 13.465 | 291 | 34.187 | |
| Ingresos por cartera de créditos | 17.980.315 | 17.864.681 | 13.524.577 | 3.795.840 | 17.320.417 | 543.310 | 954 | 544.264 | 83.193 | 2.732 | 29.709 | |
| Ingresos por otras cuentas por cobrar | 282.002 | 281.445 | 232.728 | 35.150 | 267.878 | 13.370 | 197 | 13.567 | - | 81 | 476 | |
| Ingresos por inversiones en empresas filiales, afiliadas y sucursales | - | - | - | - | - | - | - | - | - | - | - | |
| Ingresos por oficina principal y sucursales | - | - | - | - | - | - | - | - | - | - | - | |
| Otros ingresos financieros | 442.381 | 442.052 | 412.476 | 21.349 | 433.825 | 8.227 | - | 8.227 | 208 | 2 | 119 | |
| GASTOS FINANCIEROS | 7.042.956 | 6.987.011 | 5.685.121 | 965.478 | 6.650.599 | 336.302 | 110 | 336.412 | 51.580 | 1.378 | 2.987 | |
| Gastos por captaciones del público | 6.401.381 | 6.377.836 | 5.116.303 | 954.472 | 6.070.775 | 306.951 | 110 | 307.061 | 20.404 | 1.102 | 2.039 | |
| Gastos por obligaciones con el BCV | 16.064 | 16.064 | 16.064 | - | 16.064 | - | - | - | - | - | - | |
| Gastos por captaciones y obligaciones con el BANAP | 44.834 | 44.834 | 44.820 | 14 | 44.834 | - | - | - | - | - | - | |
| Gastos por otros financiamientos obtenidos | 469.840 | 437.444 | 403.593 | 4.514 | 408.107 | 29.337 | - | 29.337 | 31.172 | 276 | 948 | |
| Gastos por otras obligaciones por intermediación financiera | 85.172 | 85.172 | 85.172 | - | 85.172 | - | - | - | - | - | - | |
| Gastos por obligaciones subordinadas | - | - | - | - | - | - | - | - | - | - | - | |
| Gastos por obligaciones convertibles en capital | 8.606 | 8.606 | 8.606 | - | 8.606 | - | - | - | - | - | - | |
| Gastos por oficina principal y sucursales | - | - | - | - | - | - | - | - | - | - | - | |
| Otros gastos financieros | 17.059 | 17.055 | 10.563 | 6.478 | 17.041 | 14 | - | 14 | 4 | - | - | |
| MARGEN FINANCIERO BRUTO | 16.281.495 | 16.112.410 | 11.780.088 | 3.591.477 | 15.371.565 | 736.880 | 3.965 | 740.845 | 105.800 | 1.736 | 61.549 | |
| Ingresos por recuperaciones de activos financieros | 538.946 | 533.263 | 418.917 | 102.675 | 521.592 | 11.495 | 176 | 11.671 | 1.616 | 80 | 3.987 | |
| Gastos por incobrabilidad y desvalorización de activos financieros | 2.122.813 | 2.096.575 | 1.516.078 | 526.583 | 2.042.661 | 52.648 | 1.266 | 53.914 | 7.823 | - | 18.415 | |
| Gastos por incobrabilidad de créditos y otras cuentas por cobrar | 2.116.908 | 2.090.670 | 1.513.534 | 526.583 | 2.040.117 | 49.287 | 1.266 | 50.553 | 7.823 | - | 18.415 | |
| Constitución de provisión y ajustes de disponibilidades | 5.905 | 5.905 | 2.544 | - | 2.544 | 3.361 | - | 3.361 | - | - | - | |
| MARGEN FINANCIERO NETO | 14.697.628 | 14.549.098 | 10.682.927 | 3.167.569 | 13.850.496 | 695.727 | 2.875 | 698.602 | 99.593 | 1.816 | 47.121 | |
| Otros ingresos operativos (1) | 5.510.856 | 5.423.804 | 4.260.287 | 918.155 | 5.178.442 | 243.401 | 1.961 | 245.362 | 54.433 | 1.455 | 31.164 | |
| Otros gastos operativos (2) | 1.170.389 | 1.165.878 | 864.081 | 181.649 | 1.045.730 | 120.015 | 133 | 120.148 | 2.167 | 33 | 2.311 | |
| MARGEN DE INTERMEDIACIÓN FINANCIERA | 19.038.095 | 18.807.024 | 14.079.133 | 3.904.075 | 17.983.208 | 819.113 | 4.703 | 823.816 | 151.859 | 3.238 | 75.974 | |
| GASTOS DE TRANSFORMACIÓN | 11.683.893 | 11.440.016 | 8.929.723 | 1.849.777 | 10.779.500 | 656.908 | 3.608 | 660.516 | 188.468 | 3.217 | 52.192 | |
| Gastos de personal | 4.866.652 | 4.711.012 | 3.712.870 | 696.009 | 4.408.879 | 299.814 | 2.319 | 302.133 | 111.566 | 2.164 | 41.910 | |
| Gastos generales y administrativos (3) | 4.884.907 | 4.802.474 | 3.772.836 | 724.807 | 4.497.643 | 303.597 | 1.234 | 304.831 | 72.149 | 910 | 9.374 | |
| Aportes al Fondo de Garantía de Depósitos y Protección Bancaria | 1.725.094 | 1.720.640 | 1.280.734 | 391.075 | 1.671.809 | 48.798 | 33 | 48.831 | 4.200 | 124 | 130 | |
| Aportes a la Superintendencia DE LAS INSTITUCIONES DEL SECTOR BANCARIO | 207.240 | 205.890 | 163.283 | 37.886 | 201.169 | 4.699 | 22 | 4.721 | 553 | 19 | 778 | |
| MARGEN OPERATIVO BRUTO | 7.354.202 | 7.367.008 | 5.149.410 | 2.054.298 | 7.203.708 | 162.205 | 1.095 | 163.300 | (36.609) | 21 | 23.782 | |
| Ingresos por bienes realizables | 23.570 | 23.290 | 16.794 | 6.204 | 22.998 | 292 | - | 292 | - | 280 | - | |
| Ingresos por programas especiales | 119 | 119 | - | 119 | 119 | - | - | - | - | - | - | |
| Ingresos operativos varios | 265.433 | 221.584 | 172.830 | 43.747 | 216.577 | 5.005 | 2 | 5.007 | 42.383 | 206 | 1.260 | |
| Gastos por bienes realizables | 65.021 | 64.973 | 38.343 | 1.857 | 40.200 | 24.773 | - | 24.773 | 20 | - | 28 | |
| Gastos por depreciación, amortización y desvalorización de bienes diversos | - | - | - | - | - | - | - | - | - | - | - | |
| Gastos operativos varios | 1.502.834 | 1.491.290 | 1.105.215 | 291.842 | 1.397.057 | 94.233 | - | 94.233 | 10.478 | 33 | 1.033 | |
| MARGEN OPERATIVO NETO | 6.075.469 | 6.055.738 | 4.195.476 | 1.810.669 | 6.006.145 | 48.496 | 1.097 | 49.593 | (4.724) | 474 | 23.981 | |
| Ingresos extraordinarios | 67.475 | 67.254 | 31.996 | 6.363 | 38.359 | 28.549 | 346 | 28.895 | 220 | 1 | - | |
| Gastos Extraordinarios | 242.696 | 241.153 | 173.722 | 66.331 | 240.053 | 1.100 | - | 1.100 | 1.456 | 1 | 86 | |
| RESULTADO BRUTO ANTES DE IMPUESTOS | 5.900.248 | 5.881.839 | 4.053.750 | 1.750.701 | 5.804.451 | 75.945 | 1.443 | 77.388 | (5.960) | 474 | 23.895 | |
| Impuesto sobre la renta | 376.174 | 376.156 | 224.616 | 150.392 | 375.008 | 1.148 | - | 1.148 | - | 18 | - | |
| RESULTADO NETO | 5.524.074 | 5.505.683 | 3.829.134 | 1.600.309 | 5.429.443 | 74.797 | 1.443 | 76.240 | (5.960) | 456 | 23.895 | |
| APLICACIÓN DEL RESULTADO NETO | 5.524.074 | 5.505.683 | 3.829.134 | 1.600.309 | 5.429.443 | 74.797 | 1.443 | 76.240 | (5.960) | 456 | 23.895 | |
| Reserva legal | 472.416 | 466.364 | 335.123 | 114.085 | 449.208 | 16.867 | 289 | 17.156 | 1.245 | 91 | 4.716 | |
| Utilidades estatutarias | 30.352 | 30.251 | 30.181 | 70 | 30.251 | - | - | - | 85 | 16 | - | |
| Junta directiva | 30.344 | 30.251 | 30.181 | 70 | 30.251 | - | - | - | 85 | 8 | - | |
| Funcionarios y empleados | 8 | - | - | - | - | - | - | - | - | 8 | - | |
| Otras reservas de capital | 50.980 | 50.236 | 50.236 | - | 50.236 | - | - | - | 744 | - | - | |
| Aporte LOSEP | 61.462 | 61.266 | 42.116 | 18.188 | 60.304 | 962 | - | 962 | 65 | - | 131 | |
| Resultados acumulados | 4.908.864 | 4.897.566 | 3.371.478 | 1.467.966 | 4.839.444 | 56.968 | 1.154 | 58.122 | (8.099) | 349 | 19.048 | |

FUENTE: ESTADO DE RESULTADOS DE PUBLICACIÓN

GERENCIA GENERAL DE REGULACIÓN - GERENCIA DE INVESTIGACIÓN Y DESARROLLO ESTADÍSTICO

(1) Incluye: Ingresos por Comisiones por Servicios, Ingresos por Diferencias de Cambio y Operaciones con Derivados, Ingresos por Inversiones en Empresas Filiales y Afiliadas, Ingresos por Inversiones en Sucursales y Ganancia en Inversiones en Títulos Valores.

(2) Incluye: Gastos por Comisiones por Servicios, Gastos por Diferencias de Cambio y Operaciones con Derivados, Gastos por Inversiones en Empresas Filiales y Afiliadas, Gastos por Inversiones en Sucursales y Pérdida en Inversiones en Títulos Valores.

(3) Gastos generales y administrativos excepto (Gastos de personal, Aportes a FOGADE y Aportes a SUDEBAN)

CUADRO Nº I - 11
SISTEMA BANCARIO
INDICADORES POR BANCA UNIVERSAL Y COMERCIAL DE CAPITAL NACIONAL, DE CAPITAL EXTRANJERO
Y RESTO DEL SISTEMA BANCARIO, SEGÚN CATEGORÍA
30-06-11
(PORCENTAJES)

| C A T E G O R Í A | I N D I C A D O R E S | | | | | | | | | | |
|--|-----------------------|-----------------------------|------------|------------|-----------------------------|------------|------------|-----------|------------|-----------|------------|
| | TOTAL | B A N C A U N I V E R S A L | | | B A N C A C O M E R C I A L | | | BANCA | BANCA DE | BANCA CON | |
| | SISTEMA | UNIVERSAL Y | de Capital | de Capital | T O T A L | de Capital | de Capital | T O T A L | DE | INVERSIÓN | LEYES |
| BANCARIO | COMERCIAL | Nacional | Extranjero | | | Nacional | Extranjero | | DESARROLLO | | ESPECIALES |
| EVALUACIÓN DEL PATRIMONIO | | | | | | | | | | | |
| [Patrimonio + Gestión Operativa] / Activo Total | 10,24 | 9,87 | 9,44 | 12,61 | 9,29 | 7,04 | 40,15 | 12,66 | 13,12 | 53,97 | 82,48 |
| [Patrimonio + Gestión Operativa] / [Activo Total + Inversiones Cedidas] | 10,24 | 9,87 | 9,44 | 12,61 | 9,29 | 7,04 | 40,15 | 12,66 | 13,12 | 53,97 | 82,48 |
| Otros Activos / [Patrimonio + Gestión Operativa] | 74,89 | 78,31 | 97,20 | 14,81 | 96,69 | 86,90 | 1,76 | 14,74 | 32,04 | 0,26 | 1,66 |
| Activo Improductivo / [Patrimonio + Gestión Operativa] | 336,54 | 352,49 | 375,66 | 223,24 | 390,16 | 672,69 | 24,87 | 222,21 | 78,21 | 17,55 | 9,07 |
| CALIDAD DE ACTIVOS | | | | | | | | | | | |
| Provisión para Cartera de Créditos / Cartera de Créditos Bruta | 5,42 | 5,41 | 5,67 | 3,61 | 5,87 | 11,21 | 22,03 | 3,62 | 2,93 | 5,85 | 11,82 |
| Provisión para Cartera de Créditos / Cartera Inmovilizada Bruta | 177,49 | 177,50 | 175,68 | 271,27 | 168,49 | 108,60 | 42,29 | 269,02 | 214,26 | 103,39 | 168,92 |
| Cartera Inmovilizada Bruta / Cartera de Créditos Bruta | 3,06 | 3,05 | 3,23 | 1,33 | 3,48 | 10,33 | 52,08 | 1,35 | 1,37 | 5,66 | 7,00 |
| Activo Improductivo / Activo Total | 28,98 | 29,24 | 29,78 | 24,48 | 30,21 | 35,77 | 9,99 | 24,45 | 9,10 | 9,37 | 6,41 |
| GESTIÓN ADMINISTRATIVA 1_/ | | | | | | | | | | | |
| Activo Productivo / Pasivo con Costo 2_/ | 153,89 | 153,32 | 145,46 | 206,45 | 145,06 | 139,54 | 1.173,44 | 206,74 | 122,84 | 220,40 | 6.493,86 |
| Brecha Estructural / Activo Total 2_/ | 24,87 | 24,61 | 21,95 | 38,94 | 21,68 | 18,20 | 82,34 | 39,00 | 16,90 | 49,51 | 92,15 |
| Gastos de Personal / Captaciones del Público Promedic | 2,84 | 2,76 | 2,83 | 2,31 | 2,86 | 3,26 | 63,98 | 2,32 | 33,03 | 29,49 | 15,84 |
| Gastos Operativos / Captaciones del Público Promedic | 2,85 | 2,81 | 2,87 | 2,41 | 2,90 | 3,30 | 34,05 | 2,41 | 21,36 | 12,40 | 3,54 |
| [Gtos. de Personal + Gtos. Operativos] / Activo Productivo Promedic | 6,49 | 6,44 | 6,60 | 5,31 | 6,69 | 8,05 | 7,07 | 5,32 | 12,75 | 15,75 | 5,55 |
| Otros Ingresos Operativos / Activo Promedic | 2,70 | 2,67 | 2,72 | 2,66 | 2,67 | 2,07 | 3,72 | 2,66 | 6,03 | 9,01 | 3,10 |
| [Gtos. de Personal + Gtos. Operativos] / Ingresos Financieros | 41,81 | 41,18 | 42,86 | 31,18 | 43,63 | 56,23 | 87,19 | 31,23 | 116,73 | 98,72 | 79,47 |
| RENTABILIDAD 1_/ | | | | | | | | | | | |
| Ingreso por Cartera de Créditos / Cartera de Créditos Promedic | 19,15 | 19,20 | 19,01 | 19,70 | 19,06 | 20,44 | 17,98 | 19,70 | 20,45 | 24,89 | 7,70 |
| Ingreso por Inversiones en Títulos Valores / Inversiones en Títulos Valores Promedic | 8,68 | 8,77 | 8,27 | 10,21 | 8,54 | 10,86 | 8,02 | 10,20 | 2,49 | 10,85 | 6,67 |
| Gastos Financieros / Captaciones Promedio con Costo: | 8,39 | 8,34 | 8,57 | 7,38 | 8,52 | 7,85 | - | 7,38 | 29,48 | 18,78 | 87,08 |
| Margen Financiero Bruto / Activo Promedio | 7,58 | 7,59 | 7,19 | 9,86 | 7,12 | 6,13 | 7,52 | 9,86 | 6,59 | 8,06 | 5,89 |
| Ingresos Extraordinarios / Activo Promedic | - | - | - | - | - | 0,24 | 0,66 | - | - | - | - |
| Resultado Neto / Activo Promedio | 2,57 | 2,59 | 2,34 | 4,39 | 2,22 | 0,62 | 2,74 | 4,39 | (0,37) | 2,12 | 2,29 |
| Resultado Neto / Patrimonio Promedic | 30,00 | 31,52 | 29,41 | 42,93 | 28,46 | 10,70 | 5,88 | 42,69 | (3,07) | 4,36 | 3,23 |
| LIQUIDEZ | | | | | | | | | | | |
| Disponibilidades / Captaciones del Público | 26,51 | 26,27 | 26,03 | 26,05 | 26,32 | 30,57 | 47,07 | 26,05 | 136,79 | 164,98 | 22,74 |
| [Disponibilidades + Inv.Tít.Val.para Negociar y Disp.para la Venta] / Captaciones del Públic | 38,68 | 38,29 | 37,14 | 39,39 | 38,05 | 51,35 | 47,07 | 39,39 | 180,73 | 164,98 | 88,97 |
| Cartera de Créditos Neta / Captaciones del Público | 55,60 | 55,36 | 55,03 | 64,90 | 53,32 | 28,30 | 40,82 | 64,89 | 114,41 | 225,54 | 124,77 |
| Cartera de Créditos Neta / [Captaciones del Público + Inversiones Cedidas] | 55,60 | 55,36 | 55,03 | 64,90 | 53,32 | 28,30 | 40,82 | 64,89 | 114,41 | 225,54 | 124,77 |
| [Capt. Oficiales + Inv. Cedidas Oficiales] / [Captaciones del Público + Inversiones Cedidas] | 19,62 | 19,54 | 21,39 | 5,86 | 22,47 | 38,16 | - | 5,85 | 5,07 | - | 93,04 |
| Activos a Corto Plazo / Pasivos a Corto Plazc | 29,99 | 29,71 | 28,78 | 34,21 | 28,87 | 30,01 | 47,07 | 34,22 | 168,10 | 171,32 | 21,17 |

FUENTE: BALANCE GENERAL DE PUBLICACIÓN

GERENCIA GENERAL DE REGULACIÓN - GERENCIA DE INVESTIGACIÓN Y DESARROLLO ESTADÍSTICO

1_/ Anualizados, calculados en base a Saldos Promedios

2_/ No es anualizado.

CUADRO N° I - 12
BANCA UNIVERSAL Y BANCA COMERCIAL
TASAS DE INTERÉS NOMINALES PROMEDIO

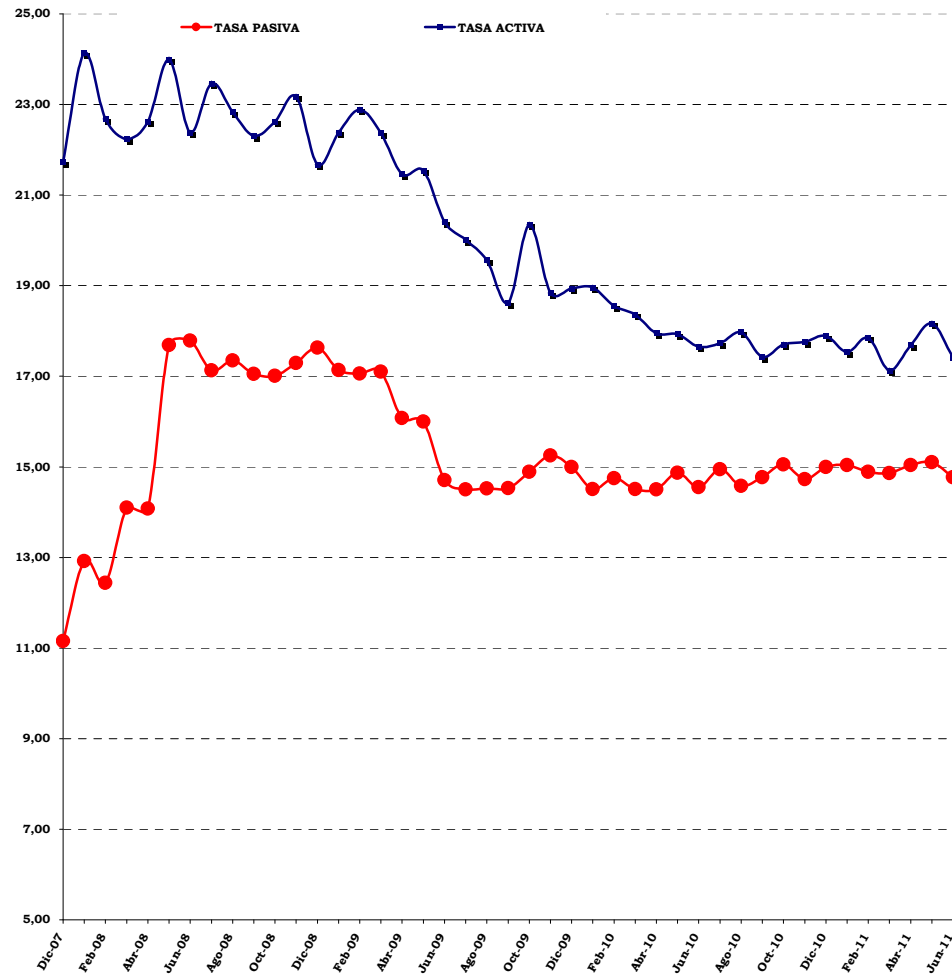

TASAS DE INTERÉS NOMINALES PROMEDIO
PONDERADAS DE LOS 6 PRINCIPALES
BANCOS UNIVERSALES Y COMERCIALES
(PORCENTAJES)

| PERÍODO | 1_ OPERACIONES ACTIVAS | 2_ OPERACIONES PASIVAS | DIFERENCIAL "SPREAD" |
|---------|------------------------------|------------------------------|-------------------------|
| Dic-07 | 21,73 | 11,15 | 10,58 |
| Ene-08 | 24,14 | 12,92 | 11,22 |
| Feb-08 | 22,68 | 12,44 | 10,24 |
| Mar-08 | 22,24 | 14,10 | 8,14 |
| Abr-08 | 22,62 | 14,08 | 8,54 |
| May-08 | 24,00 | 17,69 | 6,31 |
| Jun-08 | 22,38 | 17,79 | 4,59 |
| Jul-08 | 23,47 | 17,13 | 6,34 |
| Ago-08 | 22,83 | 17,35 | 5,48 |
| Sep-08 | 22,31 | 17,05 | 5,26 |
| Oct-08 | 22,62 | 17,01 | 5,61 |
| Nov-08 | 23,18 | 17,29 | 5,89 |
| Dic-08 | 21,67 | 17,63 | 4,04 |
| Ene-09 | 22,38 | 17,14 | 5,24 |
| Feb-09 | 22,89 | 17,06 | 5,83 |
| Mar-09 | 22,37 | 17,10 | 5,27 |
| Abr-09 | 21,46 | 16,08 | 5,38 |
| May-09 | 21,54 | 16,00 | 5,54 |
| Jun-09 | 20,41 | 14,71 | 5,70 |
| Jul-09 | 20,01 | 14,50 | 5,51 |
| Ago-09 | 19,56 | 14,52 | 5,04 |
| Sep-09 | 18,62 | 14,53 | 4,09 |
| Oct-09 | 20,35 | 14,89 | 5,46 |
| Nov-09 | 18,84 | 15,25 | 3,59 |
| Dic-09 | 18,94 | 15,00 | 3,94 |
| Ene-10 | 18,96 | 14,51 | 4,45 |
| Feb-10 | 18,55 | 14,75 | 3,80 |
| Mar-10 | 18,36 | 14,51 | 3,85 |
| Abr-10 | 17,95 | 14,50 | 3,45 |
| May-10 | 17,93 | 14,87 | 3,06 |
| Jun-10 | 17,65 | 14,55 | 3,10 |
| Jul-10 | 17,73 | 14,95 | 2,78 |
| Ago-10 | 17,97 | 14,58 | 3,39 |
| Sep-10 | 17,43 | 14,77 | 2,66 |
| Oct-10 | 17,70 | 15,05 | 2,65 |
| Nov-10 | 17,76 | 14,73 | 3,03 |
| Dic-10 | 17,89 | 15,00 | 2,89 |
| Ene-11 | 17,53 | 15,04 | 2,49 |
| Feb-11 | 17,85 | 14,89 | 2,96 |
| Mar-11 | 17,13 | 14,86 | 2,27 |
| Abr-11 | 17,69 | 15,04 | 2,65 |
| May-11 | 18,17 | 15,10 | 3,07 |
| Jun-11 | 17,41 | 14,77 | 2,64 |

FUENTE: BANCO CENTRAL DE VENEZUELA

PROCESADO POR: GERENCIA DE INVESTIGACIÓN Y DESARROLLO ESTADÍSTICO

1_/ Se incluye los créditos destinados al Sector Agrícola a partir del 08/08/97, conforme a lo previsto en la Resolución N° 97-07-02, publicada en la Gaceta Oficial N° 36.264 del 07/08/97.

2_/ Se refiere a los Depósitos a Plazo a 90 días.

CUADRO Nº I - 13
SISTEMA BANCARIO
PARTICIPACIÓN PORCENTUAL Y ABSOLUTA DEL CAPITAL EXTRANJERO
EN EL PATRIMONIO, SEGÚN BANCO
30-06-11

| B A N C O | P A T R I M O N I O | | |
|-----------------------------------|--------------------------|--------------------------|------------------|
| | SALDO (Miles de Bs.F) | PARTICIPACIÓN EXTRANJERA | |
| | | PORCENTUAL | ABSOLUTA |
| BANCA UNIVERSAL | | | |
| PROVINCIAL | 6.272.988 | 65,96 | 4.137.663 |
| EXTERIOR | 1.523.746 | 83,45 | 1.271.566 |
| BANCARIBE | 1.447.310 | 18,70 | 270.647 |
| NACIONAL DE CRÉDITO | 1.000.749 | 6,03 | 60.345 |
| FONDO COMÚN | 773.393 | 97,60 | 754.832 |
| CITIBANK | 734.834 | 100,00 | 734.834 |
| INTERNACIONAL DE DESARROLLO | 85.447 | 100,00 | 85.447 |
| RESTO DE LA BANCA UNIVERSAL | 25.271.167 | | |
| TOTAL BANCA UNIVERSAL | 37.109.634 | 19,71 | 7.315.334 |
| BANCA COMERCIAL | | | |
| BANCO DE EXPORTACIÓN Y COMERCIO | 45.008 | 100,00 | 45.008 |
| RESTO DE LA BANCA COMERCIAL | 1.462.925 | | |
| TOTAL BANCA COMERCIAL | 1.507.933 | 2,98 | 45.008 |
| BANCA DE DESARROLLO | | | |
| BANGENTE | 46.335 | 0,64 | 297 |
| RESTO DE LA BANCA DE DESARROLLO | 347.224 | | |
| TOTAL BANCA DE DESARROLLO | 393.559 | 0,08 | 297 |
| RESTO DEL SISTEMA BANCARIO | 1.571.112 | | |
| TOTAL SISTEMA BANCARIO | 40.582.238 | 18,14 | 7.360.342 |

FUENTE: FORMULARIO PS-SBIF038 "Nómina de Accionistas Extranjeros - Inversión Directa"
GERENCIA GENERAL DE REGULACIÓN - GERENCIA DE NORMAS PRUDENCIALES
GERENCIA DE INVESTIGACIÓN Y DESARROLLO ESTADÍSTICO

CUADRO Nº I - 14
SISTEMA BANCARIO
BANCA UNIVERSAL
BANCO DE VENEZUELA, S.A. BANCO UNIVERSAL
EVOLUCIÓN MENSUAL DEL BALANCE GENERAL DE PUBLICACIÓN, ESTADO DE RESULTADOS DE PUBLICACIÓN
E INDICADORES FINANCIEROS, SEGÚN RUBRO
junio - diciembre / 2010 - junio / 2011

| R U B R O | 2 0 1 0 | | 2 0 1 1 | | | Banca del Estado | Banca Universal y Comercial | Sistema Bancario |
|---|------------|------------|------------|------------|-------------|------------------|-----------------------------|------------------|
| | junio | diciembre | abril | mayo | junio | | | |
| BALANCE GENERAL DE PUBLICACIÓN (Miles de Bs.F) | | | | | | | | |
| ACTIVO | | | | | | | | |
| DISPONIBILIDADES | 14.642.640 | 17.471.204 | 23.110.544 | 25.180.844 | 19.606.046 | 30.190.211 | 97.743.316 | 99.000.615 |
| INVERSIONES EN TÍTULOS VALORES | 8.640.360 | 9.159.115 | 10.556.918 | 10.859.181 | 14.431.931 | 66.189.863 | 114.795.058 | 117.239.792 |
| CARTERA DE CRÉDITOS | 17.780.042 | 21.379.475 | 22.482.504 | 22.788.144 | 26.776.167 | 44.771.676 | 205.967.765 | 207.641.094 |
| INTERESES Y COMISIONES POR COBRAR | 338.946 | 381.184 | 400.459 | 415.307 | 511.368 | 1.358.829 | 4.438.748 | 4.478.827 |
| INVERSIONES EN EMPRESAS FILIALES, AFILIADAS Y SUCURSALES | 698.186 | 783.172 | 998.352 | 997.862 | 994.470 | 3.227.215 | 5.647.521 | 5.647.821 |
| BIENES REALIZABLES | - | 1.948 | 1.712 | 1.653 | 1.594 | 18.912 | 203.737 | 203.737 |
| BIENES DE USO | 366.837 | 391.104 | 449.611 | 465.469 | 486.001 | 1.768.808 | 6.545.561 | 6.591.938 |
| OTROS ACTIVOS | 2.751.734 | 3.432.267 | 3.161.168 | 3.121.902 | 3.441.361 | 21.445.456 | 30.241.906 | 30.393.748 |
| TOTAL DEL ACTIVO | 45.218.745 | 52.999.469 | 61.161.268 | 63.830.362 | 66.248.938 | 168.970.970 | 465.583.612 | 471.197.572 |
| PASIVO | | | | | | | | |
| CAPTACIONES DEL PÚBLICO | 38.585.569 | 47.328.243 | 54.224.953 | 57.025.854 | 59.391.907 | 119.851.710 | 372.044.103 | 373.445.451 |
| OBLIGACIONES CON EL BCV | - | - | - | - | - | 315.650 | 315.650 | 315.650 |
| CAPTACIONES Y OBLIGACIONES CON EL BANAVIH | 159.769 | 148.401 | 122.115 | 113.626 | 119.658 | 6.022.186 | 6.027.730 | 6.027.730 |
| OTROS FINANCIAMIENTOS OBTENIDOS | 1.397.782 | 127.293 | 56.266 | 82.797 | 92.806 | 13.771.781 | 20.031.557 | 22.143.248 |
| OTRAS OBLIGACIONES POR INTERMEDIACIÓN FINANCIERA | 4.038 | 5.100 | 1.716 | 1.352 | 8.962 | 52.534 | 342.390 | 342.390 |
| INTERESES Y COMISIONES POR PAGAR | 93.023 | 122.634 | 113.578 | 117.422 | 117.558 | 229.448 | 401.682 | 408.923 |
| ACUMULACIONES Y OTROS PASIVOS | 1.205.224 | 1.254.021 | 1.492.000 | 1.504.235 | 1.618.791 | 18.593.260 | 27.802.933 | 27.931.942 |
| OBLIGACIONES SUBORDINADAS | - | - | - | - | - | - | - | - |
| OBLIGACIONES CONVERTIBLES EN CAPITAL | - | - | - | - | - | - | - | - |
| TOTAL DEL PASIVO | 41.445.405 | 48.985.692 | 56.010.628 | 58.845.286 | 61.349.682 | 158.836.569 | 426.966.045 | 430.615.334 |
| GESTIÓN OPERATIVA | - | - | 416.964 | 538.736 | - | - | - | - |
| TOTAL DE PATRIMONIO | 3.773.340 | 4.013.777 | 4.733.676 | 4.446.340 | 4.899.256 | 10.134.401 | 38.617.567 | 40.582.238 |
| TOTAL DEL PASIVO + PATRIMONIO + GESTIÓN OPERATIVA | 45.218.745 | 52.999.469 | 61.161.268 | 63.830.362 | 66.248.938 | 168.970.970 | 465.583.612 | 471.197.572 |
| CUENTAS DE ORDEN | | | | | | | | |
| CUENTAS CONTINGENTES DEUDORAS | 1.443.772 | 1.845.562 | 1.340.710 | 1.253.683 | 1.173.510 | 3.666.832 | 37.517.943 | 37.606.015 |
| ACTIVOS DE LOS FIDEICOMISOS | 8.942.666 | 10.412.696 | 14.211.647 | 15.979.997 | 16.498.485 | 69.399.672 | 104.217.001 | 110.975.750 |
| OTROS ENCARGOS DE CONFIANZA | - | - | - | - | - | 9.425.512 | 9.868.702 | 9.868.702 |
| CUENTAS DEUDORAS POR OTROS ENCARGOS DE CONFIANZA (Fondo Mutual Habitacional) | 1.198.141 | 1.413.438 | 1.501.176 | 1.505.895 | 1.524.265 | 5.163.745 | 15.261.902 | 15.291.083 |
| OTRAS CUENTAS DEUDORAS DEL FONDO MUTUAL HABITACIONAL | 7.182 | 9.515 | 11.226 | 11.702 | 12.247 | 668.675 | 716.341 | 716.341 |
| OTRAS CUENTAS DE ORDEN DEUDORAS | 62.134.577 | 82.800.312 | 98.472.467 | 99.180.285 | 105.136.997 | 190.165.180 | 711.094.794 | 718.328.006 |
| OTRAS CUENTAS DE REGISTRO DEUDORAS | - | - | - | - | - | 29.020 | 173.023 | 173.978 |
| ESTADO DE RESULTADOS DE PUBLICACIÓN (Miles de Bs.F) | | | | | | | | |
| INGRESOS FINANCIEROS | 2.006.535 | 2.519.770 | 1.708.494 | 2.163.888 | 2.654.342 | 5.750.513 | 23.099.421 | 23.324.451 |
| GASTOS FINANCIEROS | 659.973 | 688.130 | 517.704 | 653.579 | 788.039 | 1.670.707 | 6.987.011 | 7.042.956 |
| MARGEN FINANCIERO BRUTO | 1.346.562 | 1.831.640 | 1.190.790 | 1.510.309 | 1.866.303 | 4.079.806 | 16.112.410 | 16.281.495 |
| Ingresos por recuperaciones de activos financieros | 65.111 | 158.284 | 139.005 | 173.512 | 197.766 | 235.015 | 533.263 | 538.946 |
| Gastos por incobrabilidad y desvalorización de activos financieros | 301.484 | 507.161 | 204.333 | 255.487 | 324.988 | 470.841 | 2.096.575 | 2.122.813 |
| MARGEN FINANCIERO NETO | 1.110.189 | 1.482.763 | 1.125.462 | 1.428.334 | 1.739.081 | 3.843.980 | 14.549.098 | 14.697.628 |
| Otros ingresos operativos (1) | 468.472 | 658.296 | 459.865 | 575.862 | 690.571 | 1.324.030 | 5.423.804 | 5.510.856 |
| Otros gastos operativos (2) | 90.323 | 123.921 | 79.427 | 98.512 | 114.067 | 422.224 | 1.165.878 | 1.170.389 |
| MARGEN DE INTERMEDIACIÓN FINANCIERA | 1.488.338 | 2.017.138 | 1.505.900 | 1.905.684 | 2.315.585 | 4.745.786 | 18.807.024 | 19.038.095 |
| GASTOS DE TRANSFORMACIÓN | 903.853 | 1.185.621 | 939.999 | 1.175.414 | 1.395.157 | 2.752.026 | 11.440.016 | 11.683.893 |
| Gastos de personal | 360.928 | 449.428 | 362.868 | 458.752 | 555.137 | 1.271.217 | 4.711.012 | 4.866.652 |
| Gastos generales y administrativos (3) | 411.751 | 577.704 | 440.013 | 545.264 | 634.343 | 1.189.785 | 4.802.474 | 4.884.907 |
| Aportes al Fondo de Garantía de Depósitos y Protección Bancaria | 111.866 | 134.179 | 117.856 | 147.320 | 176.784 | 229.978 | 1.720.640 | 1.725.094 |
| Aportes a la Superintendencia de Bancos y Otras Instituciones Financieras | 19.308 | 24.310 | 19.262 | 24.078 | 28.893 | 61.046 | 205.890 | 207.240 |
| MARGEN OPERATIVO BRUTO | 584.485 | 831.517 | 565.901 | 730.270 | 920.428 | 1.993.760 | 7.367.008 | 7.354.202 |
| Ingresos por bienes realizables | 68 | 296 | 890 | 906 | 981 | 1.001 | 23.290 | 23.570 |
| Ingresos por programas especiales | - | - | - | - | - | - | 119 | 119 |
| Ingresos operativos varios | 10.404 | 6.713 | 2.261 | 3.956 | 7.151 | 16.258 | 221.584 | 265.433 |
| Gastos por bienes realizables | 574 | 302 | 347 | 434 | 576 | 7.590 | 64.973 | 65.021 |
| Gastos por depreciación, amortización y desvalorización de bienes diversos | - | - | - | - | - | - | - | - |
| Gastos operativos varios | 84.002 | 139.184 | 103.583 | 131.415 | 160.858 | 523.913 | 1.491.290 | 1.502.834 |
| MARGEN OPERATIVO NETO | 510.381 | 699.040 | 465.122 | 603.283 | 767.126 | 1.479.516 | 6.055.738 | 6.075.469 |
| Ingresos extraordinarios | - | 2.847 | - | - | - | 722 | 67.254 | 67.475 |
| Gastos Extraordinarios | 51.506 | 77.527 | 48.158 | 64.547 | 77.801 | 110.175 | 241.153 | 242.696 |
| RESULTADO BRUTO ANTES DE IMPUESTOS | 458.875 | 624.360 | 416.964 | 538.736 | 689.325 | 1.370.063 | 5.881.839 | 5.900.248 |
| Impuesto sobre la renta | - | - | - | - | - | - | 376.156 | 376.174 |
| RESULTADO NETO | 458.875 | 624.360 | 416.964 | 538.736 | 689.325 | 1.370.063 | 5.505.683 | 5.524.074 |
| INDICADORES FINANCIEROS (Porcentajes) | | | | | | | | |
| EVALUACIÓN DEL PATRIMONIO | | | | | | | | |
| [Patrimonio + Gestión Operativa] / Activo Total | 9,51 | 8,68 | 9,70 | 8,96 | 8,99 | 7,64 | 9,87 | 10,24 |
| [Patrimonio + Gestión Operativa] / [Activo Total + Inversiones Cedidas] | 9,51 | 8,68 | 9,70 | 8,96 | 8,99 | 7,64 | 9,87 | 10,24 |
| Otros Activos / [Patrimonio + Gestión Operativa] | 72,93 | 85,51 | 61,37 | 62,62 | 70,24 | 211,61 | 78,31 | 74,89 |
| Activo Improductivo / [Patrimonio + Gestión Operativa] | 457,54 | 525,20 | 525,55 | 588,24 | 486,32 | 539,81 | 352,49 | 336,54 |
| CALIDAD DE ACTIVOS | | | | | | | | |
| Provisión para Cartera de Créditos / Cartera de Créditos Bruta | 3,03 | 3,10 | 3,17 | 3,19 | 3,76 | 10,22 | 5,41 | 5,42 |
| Provisión para Cartera de Créditos / Cartera Inmovilizada Bruta | 163,46 | 266,81 | 249,32 | 258,40 | 326,44 | 144,35 | 177,50 | 177,49 |
| Cartera Inmovilizada Bruta / Cartera de Créditos Bruta | 1,85 | 1,16 | 1,27 | 1,24 | 1,15 | 7,08 | 3,05 | 3,06 |
| Activo Improductivo / Activo Total | 38,18 | 39,77 | 44,26 | 45,94 | 35,96 | 32,38 | 29,24 | 28,98 |
| GESTIÓN ADMINISTRATIVA (4) | | | | | | | | |
| Activo Productivo / Pasivo con Costo (5) | 116,93 | 122,78 | 122,03 | 123,77 | 135,12 | 164,86 | 153,32 | 153,89 |
| Brecha Estructural / Activo Total (5) | 8,95 | 11,17 | 10,06 | 10,38 | 16,65 | 24,61 | 24,61 | 24,87 |
| Gastos de Personal / Captaciones del Público Promedio | 2,15 | 2,15 | 2,11 | 2,10 | 2,08 | 2,33 | 2,76 | 2,84 |
| Gastos Operativos / Captaciones del Público Promedio | 2,45 | 2,63 | 2,56 | 2,50 | 2,37 | 2,18 | 2,81 | 2,85 |
| [Gtos. de Personal + Gtos. Operativos] / Activo Productivo Promedio | 6,27 | 6,59 | 7,28 | 7,23 | 6,87 | 5,02 | 6,44 | 6,49 |
| Otros Ingresos Operativos / Activo Promedio | 2,45 | 2,63 | 2,39 | 2,36 | 2,33 | 1,80 | 2,67 | 2,70 |
| [Gtos. de Personal + Gtos. Operativos] / Ingresos Financieros | 38,51 | 39,76 | 46,99 | 46,40 | 44,81 | 42,80 | 41,18 | 41,81 |
| RENTABILIDAD (4) | | | | | | | | |
| Ingreso por Cartera de Créditos / Cartera de Créditos Promedio | 20,37 | 20,19 | 18,33 | 18,36 | 18,04 | 17,56 | 19,20 | 19,15 |
| Ingreso por Inversiones en Títulos Valores / Inversiones en Títulos Valores Promedio | 8,72 | 10,35 | 11,02 | 11,15 | 11,09 | 7,92 | 8,77 | 8,68 |
| Gastos Financieros / Captaciones Promedio con Costos | 6,78 | 6,32 | 5,74 | 5,77 | 5,68 | 7,40 | 8,34 | 8,39 |
| Margen Financiero Bruto / Activo Promedio | 6,88 | 7,30 | 6,15 | 6,14 | 6,21 | 5,48 | 7,59 | 7,58 |
| Ingresos Extraordinarios / Activo Promedio | - | - | - | - | - | - | - | - |
| Resultado Neto / Activo Promedio | 2,34 | 2,49 | 2,15 | 2,19 | 2,29 | 1,84 | 2,59 | 2,57 |
| Resultado Neto / Patrimonio Promedio | 27,30 | 30,79 | 27,22 | 28,29 | 29,86 | 28,18 | 31,52 | 30,00 |
| LIQUIDEZ | | | | | | | | |
| Disponibilidades / Captaciones del Público | 37,95 | 36,91 | 42,62 | 44,16 | 33,01 | 25,19 | 26,27 | 26,51 |
| [Disponibilidades + Inv.Tít.Val.para Negociar y Disp.para la Venta] / Captaciones del Público | 49,12 | 48,75 | 55,13 | 56,27 | 43,96 | 40,61 | 38,29 | 38,68 |
| Cartera de Créditos Neta / Captaciones del Público | 46,08 | 45,17 | 41,46 | 39,96 | 45,08 | 37,36 | 55,36 | 55,60 |
| Cartera de Créditos Neta / [Captaciones del Público + Inversiones Cedidas] | 46,08 | 45,17 | 41,46 | 39,96 | 45,08 | 37,36 | 55,36 | 55,60 |
| [Capt. Oficiales + Inv. Cedidas Oficiales] / [Captaciones del Público + Inversiones Cedidas] | 23,01 | 23,22 | 28,76 | 27,65 | 30,96 | 43,54 | 19,54 | 19,62 |
| Activos a Corto Plazo / Pasivos a Corto Plazo | 40,86 | 40,79 | 46,59 | 50,29 | 36,06 | 29,29 | 29,71 | 29,99 |

FUENTE: BALANCE GENERAL DE PUBLICACIÓN - GERENCIA DE INVESTIGACIÓN Y DESARROLLO ESTADÍSTICO

(1) Incluye: Ingresos por Comisiones por Servicios, Ingresos por Diferencias de Cambio y Operaciones con Derivados, Ingresos por Inversiones en Empresas Filiales y Afiliadas, Ingresos por Inversiones en Sucursales y Ganancia en Inversiones en Títulos Valores.

(2) Incluye: Gastos por Comisiones por Servicios, Gastos por Diferencias de Cambio y Operaciones con Derivados, Gastos por Inversiones en Empresas Filiales y Afiliadas, Gastos por Inversiones en Sucursales y Pérdida en Inversiones en Títulos Valores.

(3) Gastos generales y administrativos excepto (Gastos de personal, Aportes a FOGADE y Aportes a SUDEBAN)

(4) Anualizados, calculados en base a Saldos Promedios

(5) No es anualizado.

CUADRO Nº I - 15
SISTEMA BANCARIO
BANCA UNIVERSAL
BANESCO BANCO UNIVERSAL, C.A.
EVOLUCIÓN MENSUAL DEL BALANCE GENERAL DE PUBLICACIÓN, ESTADO DE RESULTADOS DE PUBLICACIÓN
E INDICADORES FINANCIEROS, SEGÚN RUBRO
junio - diciembre / 2010 - junio / 2011

| R U B R O | 2 0 1 0 | | 2 0 1 1 | | | Estrato Grande | Banca Universal y Comercial | Sistema Bancario |
|---|-------------|-------------|-------------|-------------|-------------|----------------|--------------------------------|---------------------|
| | junio | diciembre | abril | mayo | junio | | | |
| BALANCE GENERAL DE PUBLICACIÓN (Miles de Bs.F) | | | | | | | | |
| ACTIVO | | | | | | | | |
| DISPONIBILIDADES | 11.283.695 | 17.345.428 | 11.832.353 | 13.223.405 | 13.710.436 | 38.051.684 | 97.743.316 | 99.000.615 |
| INVERSIONES EN TÍTULOS VALORES | 5.010.959 | 4.782.358 | 7.885.256 | 7.874.569 | 8.015.965 | 27.798.097 | 114.795.058 | 117.239.792 |
| CARTERA DE CRÉDITOS | 24.588.558 | 27.653.659 | 29.963.859 | 30.726.470 | 31.741.408 | 92.179.769 | 205.967.765 | 207.641.094 |
| INTERESES Y COMISIONES POR COBRAR | 465.703 | 453.064 | 568.773 | 574.300 | 561.881 | 1.433.026 | 4.438.748 | 4.478.827 |
| INVERSIONES EN EMPRESAS FILIALES, AFILIADAS Y SUCURSALES | 7.701 | 7.718 | 3.105 | 3.717 | 3.717 | 1.175.162 | 5.647.521 | 5.647.821 |
| BIENES REALIZABLES | 2.338 | 36.170 | 32.560 | 31.155 | 30.104 | 68.758 | 203.737 | 203.737 |
| BIENES DE USO | 839.891 | 887.015 | 992.545 | 984.261 | 983.530 | 1.833.784 | 6.545.561 | 6.591.938 |
| OTROS ACTIVOS | 485.154 | 921.832 | 620.608 | 578.657 | 538.673 | 2.060.677 | 30.241.906 | 30.393.748 |
| TOTAL DEL ACTIVO | 42.683.999 | 52.087.244 | 51.899.059 | 53.996.534 | 55.585.714 | 164.600.957 | 465.583.612 | 471.197.572 |
| PASIVO | | | | | | | | |
| CAPTACIONES DEL PÚBLICO | 37.175.334 | 45.832.156 | 44.763.957 | 45.816.308 | 48.101.375 | 140.994.048 | 372.044.103 | 373.445.451 |
| OBLIGACIONES CON EL BCV | - | - | - | - | - | - | 315.650 | 315.650 |
| CAPTACIONES Y OBLIGACIONES CON EL BANAVIH | 3.649 | 41 | 41 | 41 | 41 | 574 | 6.027.730 | 6.027.730 |
| OTROS FINANCIAMIENTOS OBTENIDOS | 336.720 | 389.265 | 460.222 | 1.474.975 | 538.463 | 1.066.162 | 20.031.557 | 22.143.248 |
| OTRAS OBLIGACIONES POR INTERMEDIACIÓN FINANCIERA | 19.763 | 60.486 | 24.898 | 33.666 | 32.289 | 192.098 | 342.390 | 342.390 |
| INTERESES Y COMISIONES POR PAGAR | 48.736 | 20.630 | 19.348 | 21.696 | 17.401 | 27.123 | 401.682 | 408.923 |
| ACUMULACIONES Y OTROS PASIVOS | 1.290.568 | 1.549.793 | 1.879.074 | 1.946.874 | 2.015.824 | 6.264.544 | 27.802.933 | 27.931.942 |
| OBLIGACIONES SUBORDINADAS | - | - | - | - | - | - | - | - |
| OBLIGACIONES CONVERTIBLES EN CAPITAL | - | - | - | - | - | - | - | - |
| TOTAL DEL PASIVO | 38.874.770 | 47.852.371 | 47.147.540 | 49.293.560 | 50.705.393 | 148.544.549 | 426.966.045 | 430.615.334 |
| GESTIÓN OPERATIVA | - | - | 357.699 | 478.043 | - | - | - | - |
| TOTAL DE PATRIMONIO | 3.809.229 | 4.234.873 | 4.393.820 | 4.224.931 | 4.880.321 | 16.056.408 | 38.617.567 | 40.582.238 |
| TOTAL DEL PASIVO + PATRIMONIO + GESTIÓN OPERATIVA | 42.683.999 | 52.087.244 | 51.899.059 | 53.996.534 | 55.585.714 | 164.600.957 | 465.583.612 | 471.197.572 |
| CUENTAS DE ORDEN | | | | | | | | |
| CUENTAS CONTINGENTES DEUDORAS | 1.011.641 | 12.530.645 | 10.163.672 | 10.104.053 | 10.083.670 | 24.019.614 | 37.517.943 | 37.606.015 |
| ACTIVOS DE LOS FIDEICOMISOS | 6.656.280 | 7.180.441 | 6.779.387 | 6.927.709 | 7.521.213 | 23.933.649 | 104.217.001 | 110.975.750 |
| OTROS ENCARGOS DE CONFIANZA | 148.181 | 197.718 | 187.299 | 173.179 | 177.179 | 196.269 | 9.868.702 | 9.868.702 |
| CUENTAS DEUDORAS POR OTROS ENCARGOS DE CONFIANZA (Fondo Mutual Habitacional) | 3.879.249 | 4.401.111 | 4.770.721 | 4.855.525 | 4.941.618 | 5.280.713 | 15.261.902 | 15.291.083 |
| OTRAS CUENTAS DEUDORAS DEL FONDO MUTUAL HABITACIONAL | 9.211 | 10.256 | 11.137 | 11.301 | 11.592 | 14.783 | 716.341 | 716.341 |
| OTRAS CUENTAS DE ORDEN DEUDORAS | 137.466.654 | 142.054.533 | 153.690.000 | 156.933.220 | 159.741.102 | 353.598.241 | 711.094.794 | 718.328.006 |
| OTRAS CUENTAS DE REGISTRO DEUDORAS | 25.303 | 26.109 | 25.914 | 26.011 | 26.209 | 30.189 | 173.023 | 173.978 |
| ESTADO DE RESULTADOS DE PUBLICACIÓN (Miles de Bs.F) | | | | | | | | |
| INGRESOS FINANCIEROS | 2.689.011 | 2.986.245 | 2.204.071 | 2.804.075 | 3.410.263 | 9.692.493 | 23.099.421 | 23.324.451 |
| GASTOS FINANCIEROS | 900.839 | 793.859 | 493.335 | 615.503 | 733.993 | 2.379.567 | 6.987.011 | 7.042.956 |
| MARGEN FINANCIERO BRUTO | 1.788.172 | 2.192.386 | 1.710.736 | 2.188.572 | 2.676.270 | 7.312.926 | 16.112.410 | 16.281.495 |
| Ingresos por recuperaciones de activos financieros | 34.172 | 62.344 | 46.279 | 58.579 | 69.307 | 222.066 | 533.263 | 538.946 |
| Gastos por incobrabilidad y desvalorización de activos financieros | 612.031 | 329.554 | 268.291 | 338.291 | 426.430 | 1.327.814 | 2.096.575 | 2.122.813 |
| MARGEN FINANCIERO NETO | 1.210.313 | 1.925.176 | 1.488.724 | 1.908.860 | 2.319.147 | 6.207.178 | 14.549.098 | 14.697.628 |
| Otros ingresos operativos (1) | 2.046.323 | 749.159 | 436.649 | 553.656 | 702.369 | 2.537.201 | 5.423.804 | 5.510.856 |
| Otros gastos operativos (2) | 1.041.574 | 219.037 | 117.413 | 145.565 | 178.325 | 496.529 | 1.165.878 | 1.170.389 |
| MARGEN DE INTERMEDIACIÓN FINANCIERA | 2.215.062 | 2.455.298 | 1.807.960 | 2.316.951 | 2.843.191 | 8.247.850 | 18.807.024 | 19.038.095 |
| GASTOS DE TRANSFORMACIÓN | 1.603.295 | 1.856.001 | 1.322.511 | 1.691.300 | 2.038.807 | 4.811.596 | 11.440.016 | 11.683.893 |
| Gastos de personal | 662.887 | 695.114 | 519.849 | 656.016 | 800.232 | 1.967.499 | 4.711.012 | 4.866.652 |
| Gastos generales y administrativos (3) | 747.961 | 891.004 | 581.825 | 759.237 | 907.318 | 1.888.684 | 4.802.474 | 4.884.907 |
| Aportes al Fondo de Garantía de Depósitos y Protección Bancaria | 168.572 | 244.639 | 202.603 | 253.254 | 303.905 | 875.863 | 1.720.640 | 1.725.094 |
| Aportes a la Superintendencia de Bancos y Otras Instituciones Financieras | 23.875 | 25.244 | 18.234 | 22.793 | 27.352 | 79.550 | 205.890 | 207.240 |
| MARGEN OPERATIVO BRUTO | 611.767 | 599.297 | 485.449 | 625.651 | 804.384 | 3.436.254 | 7.367.008 | 7.354.202 |
| Ingresos por bienes realizables | 6.026 | 8.470 | 2.537 | 5.847 | 7.345 | 15.654 | 23.290 | 23.570 |
| Ingresos por programas especiales | - | - | - | - | - | - | 119 | 119 |
| Ingresos operativos varios | 28.017 | 31.721 | 13.728 | 25.413 | 31.174 | 93.007 | 221.584 | 265.433 |
| Gastos por bienes realizables | 2.835 | 3.550 | 4.622 | 6.117 | 7.247 | 23.046 | 64.973 | 65.021 |
| Gastos por depreciación, amortización y desvalorización de bienes diversos | - | - | - | - | - | - | - | - |
| Gastos operativos varios | 232.061 | 123.703 | 137.650 | 169.429 | 220.148 | 615.036 | 1.491.290 | 1.502.834 |
| MARGEN OPERATIVO NETO | 410.914 | 512.235 | 359.442 | 481.365 | 615.508 | 2.906.833 | 6.055.738 | 6.075.469 |
| Ingresos extraordinarios | - | - | - | - | - | 6.357 | 67.254 | 67.475 |
| Gastos Extraordinarios | 5.790 | 8.751 | 1.743 | 3.322 | 5.122 | 92.211 | 241.153 | 242.696 |
| RESULTADO BRUTO ANTES DE IMPUESTOS | 405.124 | 503.484 | 357.699 | 478.043 | 610.386 | 2.820.979 | 5.881.839 | 5.900.248 |
| Impuesto sobre la renta | 1.717 | - | - | - | - | 255.760 | 376.156 | 376.174 |
| RESULTADO NETO | 403.407 | 503.484 | 357.699 | 478.043 | 610.386 | 2.565.219 | 5.505.683 | 5.524.074 |
| INDICADORES FINANCIEROS (Porcentajes) | | | | | | | | |
| EVALUACIÓN DEL PATRIMONIO | | | | | | | | |
| [Patrimonio + Gestión Operativa] / Activo Total | 9,30 | 8,85 | 10,69 | 10,10 | 10,15 | 11,27 | 9,87 | 10,24 |
| [Patrimonio + Gestión Operativa] / [Activo Total + Inversiones Cedidas] | 9,30 | 8,85 | 10,69 | 10,10 | 10,15 | 11,27 | 9,87 | 10,24 |
| Otros Activos / [Patrimonio + Gestión Operativa] | 12,74 | 21,77 | 13,06 | 12,30 | 11,04 | 12,83 | 78,31 | 74,89 |
| Activo Improductivo / [Patrimonio + Gestión Operativa] | 328,71 | 453,03 | 281,30 | 313,07 | 311,82 | 258,74 | 352,49 | 336,54 |
| CALIDAD DE ACTIVOS | | | | | | | | |
| Provisión para Cartera de Créditos / Cartera de Créditos Bruta | 2,81 | 2,43 | 2,50 | 2,37 | 2,37 | 3,73 | 5,41 | 5,42 |
| Provisión para Cartera de Créditos / Cartera Inmovilizada Bruta | 188,93 | 186,20 | 181,86 | 169,77 | 171,78 | 296,91 | 177,50 | 177,49 |
| Cartera Inmovilizada Bruta / Cartera de Créditos Bruta | 1,49 | 1,30 | 1,38 | 1,40 | 1,38 | 1,26 | 3,05 | 3,06 |
| Activo Improductivo / Activo Total | 29,33 | 36,83 | 25,75 | 27,27 | 27,38 | 25,24 | 29,24 | 28,98 |
| GESTIÓN ADMINISTRATIVA (4) | | | | | | | | |
| Activo Productivo / Pasivo con Costo (5) | 133,81 | 126,21 | 144,59 | 138,98 | 144,29 | 152,43 | 153,32 | 153,89 |
| Brecha Estructural / Activo Total (5) | 17,86 | 13,12 | 22,90 | 20,40 | 22,29 | 25,72 | 24,61 | 24,87 |
| Gastos de Personal / Captaciones del Público Promedio | 3,56 | 3,53 | 3,46 | 3,49 | 3,51 | 3,02 | 2,76 | 2,84 |
| Gastos Operativos / Captaciones del Público Promedio | 4,02 | 4,26 | 3,88 | 4,03 | 3,98 | 2,90 | 2,81 | 2,85 |
| [Gtos. de Personal + Gtos. Operativos] / Activo Productivo Promedio | 9,49 | 9,73 | 9,08 | 9,21 | 9,14 | 6,89 | 6,44 | 6,49 |
| Otros Ingresos Operativos / Activo Promedio | 9,78 | 6,51 | 2,62 | 2,69 | 2,81 | 3,46 | 2,67 | 2,70 |
| [Gtos. de Personal + Gtos. Operativos] / Ingresos Financieros | 52,47 | 52,81 | 49,98 | 50,47 | 50,07 | 39,79 | 41,18 | 41,81 |
| RENTABILIDAD (4) | | | | | | | | |
| Ingreso por Cartera de Créditos / Cartera de Créditos Promedio | 20,68 | 20,62 | 20,04 | 20,04 | 20,01 | 19,64 | 19,20 | 19,15 |
| Ingreso por Inversiones en Títulos Valores / Inversiones en Títulos Valores Promedio | 6,78 | 7,14 | 10,25 | 10,79 | 11,02 | 9,70 | 8,77 | 8,68 |
| Gastos Financieros / Captaciones Promedio con Costos | 9,65 | 8,66 | 6,05 | 5,99 | 5,91 | 6,57 | 8,34 | 8,39 |
| Margen Financiero Bruto / Activo Promedio | 8,40 | 9,03 | 9,89 | 10,05 | 10,15 | 9,55 | 7,59 | 7,58 |
| Ingresos Extraordinarios / Activo Promedio | - | - | - | - | - | - | - | - |
| Resultado Neto / Activo Promedio | 1,90 | 2,06 | 2,07 | 2,20 | 2,32 | 3,35 | 2,59 | 2,57 |
| Resultado Neto / Patrimonio Promedio | 22,79 | 24,56 | 24,52 | 26,37 | 27,58 | 36,03 | 31,52 | 30,00 |
| LIQUIDEZ | | | | | | | | |
| Disponibilidades / Captaciones del Público | 30,35 | 37,85 | 26,43 | 28,86 | 28,50 | 26,99 | 26,27 | 26,51 |
| [Disponibilidades + Inv.Tít.Val.para Negociar y Disp.para la Venta] / Captaciones del Público | 35,67 | 42,35 | 38,81 | 41,01 | 40,50 | 39,08 | 38,29 | 38,68 |
| Cartera de Créditos Neta / Captaciones del Público | 66,14 | 60,34 | 66,94 | 67,06 | 65,99 | 65,38 | 55,36 | 55,60 |
| Cartera de Créditos Neta / [Captaciones del Público + Inversiones Cedidas] | 66,14 | 60,34 | 66,94 | 67,06 | 65,99 | 65,38 | 55,36 | 55,60 |
| [Capt. Oficiales + Inv. Cedidas Oficiales] / [Captaciones del Público + Inversiones Cedidas] | 8,64 | 8,09 | 9,77 | 9,01 | 8,75 | 6,21 | 19,54 | 19,62 |
| Activos a Corto Plazo / Pasivos a Corto Plazo | 36,29 | 45,35 | 28,83 | 31,38 | 30,13 | 28,81 | 29,71 | 29,99 |

FUENTE: BALANCE GENERAL DE PUBLICACIÓN - GERENCIA DE INVESTIGACIÓN Y DESARROLLO ESTADÍSTICO

(1) Incluye: Ingresos por Comisiones por Servicios, Ingresos por Diferencias de Cambio y Operaciones con Derivados, Ingresos por Inversiones en Empresas Filiales y Afiliadas, Ingresos por Inversiones en Sucursales y Ganancia en Inversiones en Títulos Valores.

(2) Incluye: Gastos por Comisiones por Servicios, Gastos por Diferencias de Cambio y Operaciones con Derivados, Gastos por Inversiones en Empresas Filiales y Afiliadas, Gastos por Inversiones en Sucursales y Pérdida en Inversiones en Títulos Valores.

(3) Gastos generales y administrativos excepto (Gastos de personal, Aportes a FOGADE y Aportes a SUDEBAN)

(4) Anualizados, calculados en base a Saldos Promedios

(5) No es anualizado.

CUADRO Nº I - 16
SISTEMA BANCARIO
BANCA UNIVERSAL
BANCO MERCANTIL, C.A. BANCO UNIVERSAL
EVOLUCIÓN MENSUAL DEL BALANCE GENERAL DE PUBLICACIÓN, ESTADO DE RESULTADOS DE PUBLICACIÓN
E INDICADORES FINANCIEROS, SEGÚN RUBRO
junio - diciembre / 2010 - junio / 2011

| R U B R O | 2 0 1 0 | | 2 0 1 1 | | | Estrato Grande | Banca Universal y Comercial | Sistema Bancario |
|---|------------|------------|------------|------------|------------|----------------|-----------------------------|------------------|
| | junio | diciembre | abril | mayo | junio | | | |
| BALANCE GENERAL DE PUBLICACIÓN (Miles de Bs.F) | | | | | | | | |
| ACTIVO | | | | | | | | |
| DISPONIBILIDADES | 11.060.703 | 10.911.753 | 11.483.396 | 11.571.590 | 11.791.244 | 38.051.684 | 97.743.316 | 99.000.615 |
| INVERSIONES EN TÍTULOS VALORES | 5.978.869 | 6.756.911 | 7.564.789 | 7.649.421 | 8.471.254 | 27.798.097 | 114.795.058 | 117.239.792 |
| CARTERA DE CRÉDITOS | 21.145.818 | 26.587.272 | 27.863.928 | 29.388.968 | 31.509.447 | 92.179.769 | 205.967.765 | 207.641.094 |
| INTERESES Y COMISIONES POR COBRAR | 277.116 | 338.119 | 368.533 | 393.184 | 397.600 | 1.433.026 | 4.438.748 | 4.478.827 |
| INVERSIONES EN EMPRESAS FILIALES, AFILIADAS Y SUCURSALES | 901.817 | 757.410 | 763.862 | 765.602 | 788.852 | 1.175.162 | 5.647.521 | 5.647.821 |
| BIENES REALIZABLES | 19.657 | 13.552 | 37.758 | 36.118 | 34.676 | 68.758 | 203.737 | 203.737 |
| BIENES DE USO | 227.532 | 236.308 | 205.164 | 206.439 | 205.544 | 1.833.784 | 6.545.561 | 6.591.938 |
| OTROS ACTIVOS | 495.004 | 504.455 | 518.063 | 495.691 | 404.834 | 2.060.677 | 30.241.906 | 30.393.748 |
| TOTAL DEL ACTIVO | 40.106.516 | 46.105.780 | 48.805.493 | 50.507.013 | 53.603.451 | 164.600.957 | 465.583.612 | 471.197.572 |
| PASIVO | | | | | | | | |
| CAPTACIONES DEL PÚBLICO | 34.660.259 | 40.118.640 | 42.735.736 | 44.239.648 | 47.282.995 | 140.994.048 | 372.044.103 | 373.445.451 |
| OBLIGACIONES CON EL BCV | - | - | - | - | - | - | 315.650 | 315.650 |
| CAPTACIONES Y OBLIGACIONES CON EL BANAVIH | 21 | 33 | 53 | 35 | 26 | 574 | 6.027.730 | 6.027.730 |
| OTROS FINANCIAMIENTOS OBTENIDOS | 60.798 | 141.966 | 26.988 | 28.002 | 28.577 | 1.066.162 | 20.031.557 | 22.143.248 |
| OTRAS OBLIGACIONES POR INTERMEDIACIÓN FINANCIERA | 15.298 | 16.739 | 19.124 | 59.690 | 10.123 | 192.098 | 342.390 | 342.390 |
| INTERESES Y COMISIONES POR PAGAR | 7.854 | 6.340 | 6.454 | 6.457 | 6.758 | 27.123 | 401.682 | 408.923 |
| ACUMULACIONES Y OTROS PASIVOS | 1.138.655 | 1.238.860 | 1.370.103 | 1.444.583 | 1.371.873 | 6.264.544 | 27.802.933 | 27.931.942 |
| OBLIGACIONES SUBORDINADAS | - | - | - | - | - | - | - | - |
| OBLIGACIONES CONVERTIBLES EN CAPITAL | - | - | - | - | - | - | - | - |
| TOTAL DEL PASIVO | 35.882.885 | 41.522.578 | 44.158.458 | 45.778.415 | 48.700.352 | 148.544.549 | 426.966.045 | 430.615.334 |
| GESTIÓN OPERATIVA | - | - | 441.088 | 577.425 | - | - | - | - |
| TOTAL DE PATRIMONIO | 4.223.631 | 4.583.202 | 4.205.947 | 4.151.173 | 4.903.099 | 16.056.408 | 38.617.567 | 40.582.238 |
| TOTAL DEL PASIVO + PATRIMONIO + GESTIÓN OPERATIVA | 40.106.516 | 46.105.780 | 48.805.493 | 50.507.013 | 53.603.451 | 164.600.957 | 465.583.612 | 471.197.572 |
| CUENTAS DE ORDEN | | | | | | | | |
| CUENTAS CONTINGENTES DEUDORAS | 3.986.642 | 4.052.065 | 4.274.697 | 4.378.331 | 4.223.919 | 24.019.614 | 37.517.943 | 37.606.015 |
| ACTIVOS DE LOS FIDEICOMISOS | 10.242.169 | 8.420.514 | 8.376.623 | 8.504.122 | 8.603.570 | 23.933.649 | 104.217.001 | 110.975.750 |
| OTROS ENCARGOS DE CONFIANZA | 20.554 | 19.778 | 19.303 | 19.216 | 19.090 | 196.269 | 9.868.702 | 9.868.702 |
| CUENTAS DEUDORAS POR OTROS ENCARGOS DE CONFIANZA (Fondo Mutual Habitacional) | - | - | - | - | - | 5.280.713 | 15.261.902 | 15.291.083 |
| OTRAS CUENTAS DEUDORAS DEL FONDO MUTUAL HABITACIONAL | - | - | - | - | - | 14.783 | 716.341 | 716.341 |
| OTRAS CUENTAS DE ORDEN DEUDORAS | 68.104.819 | 81.780.415 | 86.964.513 | 90.064.616 | 93.384.701 | 353.598.241 | 711.094.794 | 718.328.006 |
| OTRAS CUENTAS DE REGISTRO DEUDORAS | 5.146 | 5.146 | 3.980 | 3.980 | 3.980 | 30.189 | 173.023 | 173.978 |
| ESTADO DE RESULTADOS DE PUBLICACIÓN (Miles de Bs.F) | | | | | | | | |
| INGRESOS FINANCIEROS | 2.181.494 | 2.567.200 | 1.936.517 | 2.479.540 | 3.045.357 | 9.692.493 | 23.099.421 | 23.324.451 |
| GASTOS FINANCIEROS | 785.175 | 861.098 | 624.057 | 798.009 | 968.047 | 2.379.567 | 6.987.011 | 7.042.956 |
| MARGEN FINANCIERO BRUTO | 1.396.319 | 1.706.102 | 1.312.460 | 1.681.531 | 2.077.310 | 7.312.926 | 16.112.410 | 16.281.495 |
| Ingresos por recuperaciones de activos financieros | 35.873 | 54.873 | 36.374 | 45.376 | 54.616 | 222.066 | 533.263 | 538.946 |
| Gastos por incobrabilidad y desvalorización de activos financieros | 291.536 | 392.074 | 334.996 | 386.826 | 439.055 | 1.327.814 | 2.096.575 | 2.122.813 |
| MARGEN FINANCIERO NETO | 1.140.656 | 1.368.901 | 1.013.838 | 1.340.081 | 1.692.871 | 6.207.178 | 14.549.098 | 14.697.628 |
| Otros ingresos operativos (1) | 655.895 | 1.280.230 | 702.117 | 890.488 | 1.071.794 | 2.537.201 | 5.423.804 | 5.510.856 |
| Otros gastos operativos (2) | 155.406 | 202.091 | 102.273 | 143.581 | 163.294 | 496.529 | 1.165.878 | 1.170.389 |
| MARGEN DE INTERMEDIACIÓN FINANCIERA | 1.641.145 | 2.447.040 | 1.613.682 | 2.086.988 | 2.601.371 | 8.247.850 | 18.807.024 | 19.038.095 |
| GASTOS DE TRANSFORMACIÓN | 1.110.917 | 1.314.884 | 974.335 | 1.225.370 | 1.492.664 | 4.811.596 | 11.440.016 | 11.683.893 |
| Gastos de personal | 554.498 | 583.409 | 447.757 | 573.306 | 706.562 | 1.967.499 | 4.711.012 | 4.866.652 |
| Gastos generales y administrativos (3) | 380.208 | 462.381 | 317.524 | 390.747 | 472.521 | 1.888.684 | 4.802.474 | 4.884.907 |
| Aportes al Fondo de Garantía de Depósitos y Protección Bancaria | 155.342 | 245.925 | 191.886 | 239.857 | 287.829 | 875.863 | 1.720.640 | 1.725.094 |
| Aportes a la Superintendencia de Bancos y Otras Instituciones Financieras | 20.869 | 23.169 | 17.168 | 21.460 | 25.752 | 79.550 | 205.890 | 207.240 |
| MARGEN OPERATIVO BRUTO | 530.228 | 1.132.156 | 639.347 | 861.618 | 1.108.707 | 3.436.254 | 7.367.008 | 7.354.202 |
| Ingresos por bienes realizables | 2.558 | 17.187 | 804 | 1.794 | 2.105 | 15.654 | 23.290 | 23.570 |
| Ingresos por programas especiales | - | - | - | - | - | - | 119 | 119 |
| Ingresos operativos varios | 46.773 | 45.515 | 23.518 | 24.631 | 44.624 | 93.007 | 221.584 | 265.433 |
| Gastos por bienes realizables | 8.176 | 8.296 | 8.282 | 11.189 | 14.109 | 23.046 | 64.973 | 65.021 |
| Gastos por depreciación, amortización y desvalorización de bienes diversos | - | - | - | - | - | - | - | - |
| Gastos operativos varios | 60.544 | 85.151 | 164.532 | 225.656 | 151.961 | 615.036 | 1.491.290 | 1.502.834 |
| MARGEN OPERATIVO NETO | 510.839 | 1.101.411 | 490.855 | 651.198 | 989.366 | 2.906.833 | 6.055.738 | 6.075.469 |
| Ingresos extraordinarios | - | - | - | - | - | 6.357 | 67.254 | 67.475 |
| Gastos Extraordinarios | 23.845 | 33.917 | 14.518 | 18.990 | 21.501 | 92.211 | 241.153 | 242.696 |
| RESULTADO BRUTO ANTES DE IMPUESTOS | 486.994 | 1.067.494 | 476.337 | 632.208 | 967.865 | 2.820.979 | 5.881.839 | 5.900.248 |
| Impuesto sobre la renta | 45.197 | 148.671 | 35.249 | 54.783 | 190.140 | 255.760 | 376.156 | 376.174 |
| RESULTADO NETO | 441.797 | 918.823 | 441.088 | 577.425 | 777.725 | 2.565.219 | 5.505.683 | 5.524.074 |
| INDICADORES FINANCIEROS (Porcentajes) | | | | | | | | |
| EVALUACIÓN DEL PATRIMONIO | | | | | | | | |
| [Patrimonio + Gestión Operativa] / Activo Total | 11,75 | 10,75 | 10,44 | 10,25 | 10,55 | 11,27 | 9,87 | 10,24 |
| [Patrimonio + Gestión Operativa] / [Activo Total + Inversiones Cedidas] | 11,75 | 10,75 | 10,44 | 10,25 | 10,55 | 11,27 | 9,87 | 10,24 |
| Otros Activos / [Patrimonio + Gestión Operativa] | 11,72 | 11,01 | 11,15 | 10,48 | 8,26 | 12,83 | 78,31 | 74,89 |
| Activo Improductivo / [Patrimonio + Gestión Operativa] | 284,17 | 251,02 | 256,22 | 253,53 | 246,92 | 258,74 | 352,49 | 336,54 |
| CALIDAD DE ACTIVOS | | | | | | | | |
| Provisión para Cartera de Créditos / Cartera de Créditos Bruta | 4,11 | 4,22 | 4,92 | 4,77 | 4,48 | 3,73 | 5,41 | 5,42 |
| Provisión para Cartera de Créditos / Cartera Inmovilizada Bruta | 421,96 | 488,96 | 456,08 | 455,05 | 487,63 | 296,91 | 177,50 | 177,49 |
| Cartera Inmovilizada Bruta / Cartera de Créditos Bruta | 0,97 | 0,86 | 1,08 | 1,05 | 0,92 | 1,26 | 3,05 | 3,06 |
| Activo Improductivo / Activo Total | 29,93 | 24,95 | 24,40 | 23,74 | 22,59 | 25,24 | 29,24 | 28,98 |
| GESTIÓN ADMINISTRATIVA (4) | | | | | | | | |
| Activo Productivo / Pasivo con Costo (5) | 122,57 | 130,52 | 132,65 | 132,96 | 134,05 | 152,43 | 153,32 | 153,89 |
| Brecha Estructural / Activo Total (5) | 12,90 | 17,55 | 18,61 | 18,90 | 19,66 | 25,72 | 24,61 | 24,87 |
| Gastos de Personal / Captaciones del Público Promedio | 3,35 | 3,25 | 3,22 | 3,26 | 3,29 | 3,02 | 2,76 | 2,84 |
| Gastos Operativos / Captaciones del Público Promedio | 2,30 | 2,41 | 2,28 | 2,22 | 2,20 | 2,90 | 2,81 | 2,85 |
| [Gtos. de Personal + Gtos. Operativos] / Activo Productivo Promedio | 6,92 | 6,84 | 6,39 | 6,36 | 6,36 | 6,89 | 6,44 | 6,49 |
| Otros Ingresos Operativos / Activo Promedio | 3,72 | 5,09 | 4,55 | 4,56 | 4,56 | 3,46 | 2,67 | 2,70 |
| [Gtos. de Personal + Gtos. Operativos] / Ingresos Financieros | 42,85 | 41,71 | 39,52 | 38,88 | 38,72 | 39,79 | 41,18 | 41,81 |
| RENTABILIDAD (4) | | | | | | | | |
| Ingreso por Cartera de Créditos / Cartera de Créditos Promedio | 18,78 | 18,64 | 18,21 | 18,32 | 18,30 | 19,64 | 19,20 | 19,15 |
| Ingreso por Inversiones en Títulos Valores / Inversiones en Títulos Valores Promedio | 6,89 | 7,07 | 8,63 | 8,64 | 8,62 | 9,70 | 8,77 | 8,68 |
| Gastos Financieros / Captaciones Promedio con Costos | 7,37 | 7,28 | 6,89 | 6,97 | 6,93 | 6,57 | 8,34 | 8,39 |
| Margen Financiero Bruto / Activo Promedio | 7,37 | 7,71 | 8,23 | 8,35 | 8,47 | 9,55 | 7,59 | 7,58 |
| Ingresos Extraordinarios / Activo Promedio | - | - | - | - | - | - | - | - |
| Resultado Neto / Activo Promedio | 2,33 | 3,38 | 2,76 | 2,87 | 3,17 | 3,35 | 2,59 | 2,57 |
| Resultado Neto / Patrimonio Promedio | 25,01 | 35,41 | 30,47 | 32,15 | 35,39 | 36,03 | 31,52 | 30,00 |
| LIQUIDEZ | | | | | | | | |
| Disponibilidades / Captaciones del Público | 31,91 | 27,20 | 26,87 | 26,16 | 24,94 | 26,99 | 26,27 | 26,51 |
| [Disponibilidades + Inv.Tít.Val.para Negociar y Disp.para la Venta] / Captaciones del Público | 39,72 | 35,86 | 36,60 | 35,70 | 35,72 | 39,08 | 38,29 | 38,68 |
| Cartera de Créditos Neta / Captaciones del Público | 61,01 | 66,27 | 65,20 | 66,43 | 66,64 | 65,38 | 55,36 | 55,60 |
| Cartera de Créditos Neta / [Captaciones del Público + Inversiones Cedidas] | 60,38 | 66,27 | 65,20 | 66,43 | 66,64 | 65,38 | 55,36 | 55,60 |
| [Capt. Oficiales + Inv. Cedidas Oficiales] / [Captaciones del Público + Inversiones Cedidas] | 3,18 | 2,23 | 3,35 | 2,62 | 2,90 | 6,21 | 19,54 | 19,62 |
| Activos a Corto Plazo / Pasivos a Corto Plazo | 30,73 | 27,29 | 25,55 | 25,15 | 23,47 | 28,81 | 29,71 | 29,99 |

FUENTE: BALANCE GENERAL DE PUBLICACIÓN - GERENCIA DE INVESTIGACIÓN Y DESARROLLO ESTADÍSTICO

(1) Incluye: Ingresos por Comisiones por Servicios, Ingresos por Diferencias de Cambio y Operaciones con Derivados, Ingresos por Inversiones en Empresas Filiales y Afiliadas, Ingresos por Inversiones en Sucursales y Ganancia en Inversiones en Títulos Valores.

(2) Incluye: Gastos por Comisiones por Servicios, Gastos por Diferencias de Cambio y Operaciones con Derivados, Gastos por Inversiones en Empresas Filiales y Afiliadas, Gastos por Inversiones en Sucursales y Pérdida en Inversiones en Títulos Valores.

(3) Gastos generales y administrativos excepto (Gastos de personal, Aportes a FOGADE y Aportes a SUDEBAN)

(4) Anualizados, calculados en base a Saldos Promedios

(5) No es anualizado.

CUADRO Nº I - 17
SISTEMA BANCARIO
BANCA UNIVERSAL
BANCO PROVINCIAL, S.A. BANCO UNIVERSAL
EVOLUCIÓN MENSUAL DEL BALANCE GENERAL DE PUBLICACIÓN, ESTADO DE RESULTADOS DE PUBLICACIÓN
E INDICADORES FINANCIEROS, SEGÚN RUBRO
junio - diciembre / 2010 - junio / 2011

| R U B R O | 2 0 1 0 | | 2 0 1 1 | | | Estrato Grande | Banca Universal y Comercial | Sistema Bancario |
|---|------------|------------|------------|------------|-------------|----------------|-----------------------------|------------------|
| | junio | diciembre | abril | mayo | junio | | | |
| BALANCE GENERAL DE PUBLICACIÓN (Miles de Bs.F) | | | | | | | | |
| ACTIVO | | | | | | | | |
| DISPONIBILIDADES | 11.491.448 | 12.370.524 | 12.127.789 | 11.486.183 | 12.550.004 | 38.051.684 | 97.743.316 | 99.000.615 |
| INVERSIONES EN TÍTULOS VALORES | 8.726.959 | 8.454.057 | 10.781.305 | 11.105.106 | 11.310.878 | 27.798.097 | 114.795.058 | 117.239.792 |
| CARTERA DE CRÉDITOS | 19.674.801 | 25.058.713 | 26.758.331 | 27.533.822 | 28.928.914 | 92.179.769 | 205.967.765 | 207.641.094 |
| INTERESES Y COMISIONES POR COBRAR | 357.646 | 395.114 | 476.969 | 498.707 | 473.545 | 1.433.026 | 4.438.748 | 4.478.827 |
| INVERSIONES EN EMPRESAS FILIALES, AFILIADAS Y SUCURSALES | 281.102 | 350.623 | 361.784 | 375.259 | 382.593 | 1.175.162 | 5.647.521 | 5.647.821 |
| BIENES REALIZABLES | 404 | 670 | 3.157 | 4.147 | 3.978 | 68.758 | 203.737 | 203.737 |
| BIENES DE USO | 456.047 | 548.011 | 608.185 | 641.404 | 644.710 | 1.833.784 | 6.545.561 | 6.591.938 |
| OTROS ACTIVOS | 782.516 | 1.047.477 | 1.238.971 | 1.105.124 | 1.117.170 | 2.060.677 | 30.241.906 | 30.393.748 |
| TOTAL DEL ACTIVO | 41.770.923 | 48.225.189 | 52.356.491 | 52.749.752 | 55.411.792 | 164.600.957 | 465.583.612 | 471.197.572 |
| PASIVO | | | | | | | | |
| CAPTACIONES DEL PÚBLICO | 33.712.871 | 39.390.950 | 42.642.825 | 42.938.629 | 45.609.678 | 140.994.048 | 372.044.103 | 373.445.451 |
| OBLIGACIONES CON EL BCV | - | - | - | - | - | - | 315.650 | 315.650 |
| CAPTACIONES Y OBLIGACIONES CON EL BANAVIH | 1.095 | 83 | 11.691 | 55 | 507 | 574 | 6.027.730 | 6.027.730 |
| OTROS FINANCIAMIENTOS OBTENIDOS | 1.137.812 | 1.225.224 | 793.361 | 811.659 | 499.122 | 1.066.162 | 20.031.557 | 22.143.248 |
| OTRAS OBLIGACIONES POR INTERMEDIACIÓN FINANCIERA | 38.614 | 34.052 | 104.969 | 122.800 | 149.686 | 192.098 | 342.390 | 342.390 |
| INTERESES Y COMISIONES POR PAGAR | 3.044 | 2.586 | 3.191 | 3.381 | 2.964 | 27.123 | 401.682 | 408.923 |
| ACUMULACIONES Y OTROS PASIVOS | 2.115.313 | 2.516.745 | 2.996.287 | 2.838.346 | 2.876.847 | 6.264.544 | 27.802.933 | 27.931.942 |
| OBLIGACIONES SUBORDINADAS | - | - | - | - | - | - | - | - |
| OBLIGACIONES CONVERTIBLES EN CAPITAL | - | - | - | - | - | - | - | - |
| TOTAL DEL PASIVO | 37.008.749 | 43.169.640 | 46.552.324 | 46.714.870 | 49.138.804 | 148.544.549 | 426.966.045 | 430.615.334 |
| GESTIÓN OPERATIVA | - | - | 710.584 | 940.379 | - | - | - | - |
| TOTAL DE PATRIMONIO | 4.762.174 | 5.055.549 | 5.093.583 | 5.094.503 | 6.272.988 | 16.056.408 | 38.617.567 | 40.582.238 |
| TOTAL DEL PASIVO + PATRIMONIO + GESTIÓN OPERATIVA | 41.770.923 | 48.225.189 | 52.356.491 | 52.749.752 | 55.411.792 | 164.600.957 | 465.583.612 | 471.197.572 |
| CUENTAS DE ORDEN | | | | | | | | |
| CUENTAS CONTINGENTES DEUDORAS | 7.873.394 | 8.275.366 | 9.732.838 | 9.737.798 | 9.712.025 | 24.019.614 | 37.517.943 | 37.606.015 |
| ACTIVOS DE LOS FIDEICOMISOS | 6.122.713 | 6.933.982 | 7.477.550 | 7.611.185 | 7.808.866 | 23.933.649 | 104.217.001 | 110.975.750 |
| OTROS ENCARGOS DE CONFIANZA | - | - | - | - | - | 196.269 | 9.868.702 | 9.868.702 |
| CUENTAS DEUDORAS POR OTROS ENCARGOS DE CONFIANZA (Fondo Mutual Habitacional) | 179.223 | 259.735 | 304.404 | 321.824 | 339.095 | 5.280.713 | 15.261.902 | 15.291.083 |
| OTRAS CUENTAS DEUDORAS DEL FONDO MUTUAL HABITACIONAL | 1.426 | 2.166 | 2.801 | 2.981 | 3.191 | 14.783 | 716.341 | 716.341 |
| OTRAS CUENTAS DE ORDEN DEUDORAS | 52.367.069 | 74.266.110 | 99.907.180 | 99.504.797 | 100.472.438 | 353.598.241 | 711.094.794 | 718.328.006 |
| OTRAS CUENTAS DE REGISTRO DEUDORAS | - | - | - | - | - | 30.189 | 173.023 | 173.978 |
| ESTADO DE RESULTADOS DE PUBLICACIÓN (Miles de Bs.F) | | | | | | | | |
| INGRESOS FINANCIEROS | 2.275.287 | 2.657.443 | 2.052.583 | 2.632.854 | 3.236.873 | 9.692.493 | 23.099.421 | 23.324.451 |
| GASTOS FINANCIEROS | 605.585 | 645.880 | 450.902 | 564.915 | 677.527 | 2.379.567 | 6.987.011 | 7.042.956 |
| MARGEN FINANCIERO BRUTO | 1.669.702 | 2.011.563 | 1.601.681 | 2.067.939 | 2.559.346 | 7.312.926 | 16.112.410 | 16.281.495 |
| Ingresos por recuperaciones de activos financieros | 66.426 | 97.554 | 61.608 | 80.663 | 98.143 | 222.066 | 533.263 | 538.946 |
| Gastos por incobrabilidad y desvalorización de activos financieros | 235.438 | 604.865 | 313.062 | 390.612 | 462.329 | 1.327.814 | 2.096.575 | 2.122.813 |
| MARGEN FINANCIERO NETO | 1.500.690 | 1.504.252 | 1.350.227 | 1.757.990 | 2.195.160 | 6.207.178 | 14.549.098 | 14.697.628 |
| Otros ingresos operativos (1) | 575.983 | 878.850 | 511.685 | 640.387 | 763.038 | 2.537.201 | 5.423.804 | 5.510.856 |
| Otros gastos operativos (2) | 145.651 | 244.652 | 105.813 | 129.350 | 154.910 | 496.529 | 1.165.878 | 1.170.389 |
| MARGEN DE INTERMEDIACIÓN FINANCIERA | 1.931.022 | 2.138.450 | 1.756.099 | 2.269.027 | 2.803.288 | 8.247.850 | 18.807.024 | 19.038.095 |
| GASTOS DE TRANSFORMACIÓN | 914.936 | 1.141.327 | 826.333 | 1.047.516 | 1.280.125 | 4.811.596 | 11.440.016 | 11.683.893 |
| Gastos de personal | 384.005 | 433.067 | 287.318 | 371.291 | 460.705 | 1.967.499 | 4.711.012 | 4.866.652 |
| Gastos generales y administrativos (3) | 380.250 | 449.044 | 331.966 | 417.413 | 508.845 | 1.888.684 | 4.802.474 | 4.884.907 |
| Aportes al Fondo de Garantía de Depósitos y Protección Bancaria | 131.367 | 235.827 | 189.419 | 236.774 | 284.129 | 875.863 | 1.720.640 | 1.725.094 |
| Aportes a la Superintendencia de Bancos y Otras Instituciones Financieras | 19.314 | 23.389 | 17.630 | 22.038 | 26.446 | 79.550 | 205.890 | 207.240 |
| MARGEN OPERATIVO BRUTO | 1.016.086 | 997.123 | 929.766 | 1.221.511 | 1.523.163 | 3.436.254 | 7.367.008 | 7.354.202 |
| Ingresos por bienes realizables | 4.054 | 1.811 | - | 13 | 6.204 | 15.654 | 23.290 | 23.570 |
| Ingresos por programas especiales | - | - | - | - | - | - | 119 | 119 |
| Ingresos operativos varios | 6.916 | 44.952 | 14.974 | 15.970 | 17.209 | 93.007 | 221.584 | 265.433 |
| Gastos por bienes realizables | 994 | 1.163 | 1.024 | 1.335 | 1.690 | 23.046 | 64.973 | 65.021 |
| Gastos por depreciación, amortización y desvalorización de bienes diversos | - | - | - | - | - | - | - | - |
| Gastos operativos varios | 100.891 | 68.439 | 144.774 | 194.308 | 242.927 | 615.036 | 1.491.290 | 1.502.834 |
| MARGEN OPERATIVO NETO | 925.171 | 974.284 | 798.942 | 1.041.851 | 1.301.959 | 2.906.833 | 6.055.738 | 6.075.469 |
| Ingresos extraordinarios | 3.534 | 3.204 | 6.313 | 6.339 | 6.357 | 6.357 | 67.254 | 67.475 |
| Gastos Extraordinarios | 64.653 | 92.945 | 51.125 | 59.308 | 65.588 | 92.211 | 241.153 | 242.696 |
| RESULTADO BRUTO ANTES DE IMPUESTOS | 864.052 | 884.543 | 754.130 | 988.882 | 1.242.728 | 2.820.979 | 5.881.839 | 5.900.248 |
| Impuesto sobre la renta | 19.440 | 101.294 | 43.546 | 48.503 | 65.620 | 255.760 | 376.156 | 376.174 |
| RESULTADO NETO | 844.612 | 783.249 | 710.584 | 940.379 | 1.177.108 | 2.565.219 | 5.505.683 | 5.524.074 |
| INDICADORES FINANCIEROS (Porcentajes) | | | | | | | | |
| EVALUACIÓN DEL PATRIMONIO | | | | | | | | |
| [Patrimonio + Gestión Operativa] / Activo Total | 13,22 | 11,80 | 13,14 | 13,79 | 13,10 | 11,27 | 9,87 | 10,24 |
| [Patrimonio + Gestión Operativa] / [Activo Total + Inversiones Cedidas] | 13,22 | 11,80 | 13,14 | 13,79 | 13,10 | 11,27 | 9,87 | 10,24 |
| Otros Activos / [Patrimonio + Gestión Operativa] | 16,43 | 20,72 | 21,35 | 18,31 | 17,81 | 12,83 | 78,31 | 74,89 |
| Activo Improductivo / [Patrimonio + Gestión Operativa] | 270,70 | 274,71 | 237,89 | 216,22 | 226,67 | 258,74 | 352,49 | 336,54 |
| CALIDAD DE ACTIVOS | | | | | | | | |
| Provisión para Cartera de Créditos / Cartera de Créditos Bruta | 2,98 | 3,97 | 4,35 | 4,42 | 4,36 | 3,73 | 5,41 | 5,42 |
| Provisión para Cartera de Créditos / Cartera Inmovilizada Bruta | 265,25 | 346,02 | 406,46 | 426,55 | 292,85 | 296,91 | 177,50 | 177,49 |
| Cartera Inmovilizada Bruta / Cartera de Créditos Bruta | 1,12 | 1,15 | 1,07 | 1,04 | 1,49 | 1,26 | 3,05 | 3,06 |
| Activo Improductivo / Activo Total | 30,86 | 28,80 | 26,37 | 24,74 | 25,66 | 25,24 | 29,24 | 28,98 |
| GESTIÓN ADMINISTRATIVA (4) | | | | | | | | |
| Activo Productivo / Pasivo con Costo (5) | 162,27 | 164,57 | 186,76 | 192,24 | 189,00 | 152,43 | 153,32 | 153,89 |
| Brecha Estructural / Activo Total (5) | 26,53 | 27,94 | 34,20 | 36,11 | 35,01 | 25,72 | 24,61 | 24,87 |
| Gastos de Personal / Captaciones del Público Promedio | 2,48 | 2,46 | 2,11 | 2,17 | 2,21 | 3,02 | 2,76 | 2,84 |
| Gastos Operativos / Captaciones del Público Promedio | 2,46 | 2,49 | 2,44 | 2,44 | 2,44 | 2,90 | 2,81 | 2,85 |
| [Gtos. de Personal + Gtos. Operativos] / Activo Productivo Promedio | 5,71 | 5,71 | 5,12 | 5,14 | 5,18 | 6,89 | 6,44 | 6,49 |
| Otros Ingresos Operativos / Activo Promedio | 3,05 | 3,67 | 3,14 | 3,11 | 3,06 | 3,46 | 2,67 | 2,70 |
| [Gtos. de Personal + Gtos. Operativos] / Ingresos Financieros | 33,59 | 33,38 | 30,17 | 29,96 | 29,95 | 39,79 | 41,18 | 41,81 |
| RENTABILIDAD (4) | | | | | | | | |
| Ingreso por Cartera de Créditos / Cartera de Créditos Promedio | 20,80 | 20,63 | 20,30 | 20,51 | 20,64 | 19,64 | 19,20 | 19,15 |
| Ingreso por Inversiones en Títulos Valores / Inversiones en Títulos Valores Promedio | 8,11 | 8,66 | 9,35 | 9,50 | 9,62 | 9,70 | 8,77 | 8,68 |
| Gastos Financieros / Captaciones Promedio con Costos | 7,64 | 7,44 | 7,03 | 7,02 | 6,92 | 6,57 | 8,34 | 8,39 |
| Margen Financiero Bruto / Activo Promedio | 8,68 | 8,94 | 9,56 | 9,79 | 9,97 | 9,55 | 7,59 | 7,58 |
| Ingresos Extraordinarios / Activo Promedio | - | - | - | - | - | - | - | - |
| Resultado Neto / Activo Promedio | 4,39 | 3,95 | 4,24 | 4,45 | 4,58 | 3,35 | 2,59 | 2,57 |
| Resultado Neto / Patrimonio Promedio | 41,58 | 38,00 | 40,12 | 42,77 | 43,45 | 36,03 | 31,52 | 30,00 |
| LIQUIDEZ | | | | | | | | |
| Disponibilidades / Captaciones del Público | 34,09 | 31,40 | 28,44 | 26,75 | 27,52 | 26,99 | 26,27 | 26,51 |
| [Disponibilidades + Inv.Tít.Val.para Negociar y Disp.para la Venta] / Captaciones del Público | 46,23 | 41,67 | 41,56 | 40,55 | 41,07 | 39,08 | 38,29 | 38,68 |
| Cartera de Créditos Neta / Captaciones del Público | 58,36 | 63,62 | 62,75 | 64,12 | 63,43 | 65,38 | 55,36 | 55,60 |
| Cartera de Créditos Neta / [Captaciones del Público + Inversiones Cedidas] | 58,36 | 63,62 | 62,75 | 64,12 | 63,43 | 65,38 | 55,36 | 55,60 |
| [Capt. Oficiales + Inv. Cedidas Oficiales] / [Captaciones del Público + Inversiones Cedidas] | 11,46 | 6,10 | 7,45 | 6,58 | 6,96 | 6,21 | 19,54 | 19,62 |
| Activos a Corto Plazo / Pasivos a Corto Plazo | 41,25 | 39,21 | 34,10 | 34,23 | 34,29 | 28,81 | 29,71 | 29,99 |

FUENTE: BALANCE GENERAL DE PUBLICACIÓN - GERENCIA DE INVESTIGACIÓN Y DESARROLLO ESTADÍSTICO

(1) Incluye: Ingresos por Comisiones por Servicios, Ingresos por Diferencias de Cambio y Operaciones con Derivados, Ingresos por Inversiones en Empresas Filiales y Afiliadas, Ingresos por Inversiones en Sucursales y Ganancia en Inversiones en Títulos Valores.

(2) Incluye: Gastos por Comisiones por Servicios, Gastos por Diferencias de Cambio y Operaciones con Derivados, Gastos por Inversiones en Empresas Filiales y Afiliadas, Gastos por Inversiones en Sucursales y Pérdida en Inversiones en Títulos Valores.

(3) Gastos generales y administrativos excepto (Gastos de personal, Aportes a FOGADE y Aportes a SUDEBAN)

(4) Anualizados, calculados en base a Saldos Promedios

(5) No es anualizado.

CUADRO N° I - 18
SISTEMA BANCARIO
BANCA UNIVERSAL
BANCO BICENTENARIO BANCO UNIVERSAL, C.A.
EVOLUCIÓN MENSUAL DEL BALANCE GENERAL DE PUBLICACIÓN, ESTADO DE RESULTADOS DE PUBLICACIÓN
E INDICADORES FINANCIEROS, SEGÚN RUBRO
junio - diciembre / 2010 - junio / 2011

| R U B R O | 2 0 1 0 | | 2 0 1 1 | | | Banca del Estado | Banca Universal y Comercial | Sistema Bancario |
|---|------------|--------------|------------|------------|------------|------------------|-----------------------------|------------------|
| | junio | diciembre | abril | mayo | junio | | | |
| BALANCE GENERAL DE PUBLICACIÓN (Miles de Bs.F) | | | | | | | | |
| ACTIVO | | | | | | | | |
| DISPONIBILIDADES | 3.771.677 | 3.493.485 | 5.627.643 | 6.866.179 | 6.088.911 | 30.190.211 | 97.743.316 | 99.000.615 |
| INVERSIONES EN TÍTULOS VALORES | 18.117.445 | 25.762.716 | 26.527.224 | 26.985.022 | 26.192.098 | 66.189.863 | 114.795.058 | 117.239.792 |
| CARTERA DE CRÉDITOS | 6.367.154 | 8.713.581 | 9.431.977 | 8.594.487 | 8.230.909 | 44.771.676 | 205.967.765 | 207.641.094 |
| INTERESES Y COMISIONES POR COBRAR | 293.818 | 267.895 | 638.721 | 549.865 | 352.218 | 1.358.829 | 4.438.748 | 4.478.827 |
| INVERSIONES EN EMPRESAS FILIALES, AFILIADAS Y SUCURSALES | - | - | - | - | - | 3.227.215 | 5.647.521 | 5.647.821 |
| BIENES REALIZABLES | 23.635 | 17.198 | 14.649 | 13.545 | 12.497 | 18.912 | 203.737 | 203.737 |
| BIENES DE USO | 605.410 | 651.834 | 715.835 | 806.556 | 857.798 | 1.768.808 | 6.545.561 | 6.591.938 |
| OTROS ACTIVOS | 3.715.805 | 4.435.206 | 10.596.246 | 10.128.322 | 12.396.937 | 21.445.456 | 30.241.906 | 30.393.748 |
| TOTAL DEL ACTIVO | 32.894.944 | 43.341.915 | 53.552.295 | 53.943.976 | 54.131.368 | 168.970.970 | 465.583.612 | 471.197.572 |
| PASIVO | | | | | | | | |
| CAPTACIONES DEL PÚBLICO | 23.008.173 | 31.509.856 | 32.436.558 | 32.663.781 | 33.519.857 | 119.851.710 | 372.044.103 | 373.445.451 |
| OBLIGACIONES CON EL BCV | - | - | - | 315.650 | 315.650 | 315.650 | 315.650 | 315.650 |
| CAPTACIONES Y OBLIGACIONES CON EL BANAVIH | 1.714.901 | 2.361.857 | 3.726.011 | 3.921.658 | 4.143.950 | 6.022.186 | 6.027.730 | 6.027.730 |
| OTROS FINANCIAMIENTOS OBTENIDOS | 2.296.038 | 3.190.493 | 4.420.660 | 5.375.986 | 4.878.694 | 13.771.781 | 20.031.557 | 22.143.248 |
| OTRAS OBLIGACIONES POR INTERMEDIACIÓN FINANCIERA | 214 | 83 | 83 | 83 | 83 | 52.534 | 342.390 | 342.390 |
| INTERESES Y COMISIONES POR PAGAR | 25.471 | 49.576 | 47.399 | 48.312 | 46.963 | 229.448 | 401.682 | 408.923 |
| ACUMULACIONES Y OTROS PASIVOS | 3.338.532 | 3.639.971 | 9.621.094 | 9.170.626 | 8.779.504 | 18.593.260 | 27.802.933 | 27.931.942 |
| OBLIGACIONES SUBORDINADAS | - | - | - | - | - | - | - | - |
| OBLIGACIONES CONVERTIBLES EN CAPITAL | - | - | - | - | - | - | - | - |
| TOTAL DEL PASIVO | 30.383.329 | 40.751.836 | 50.251.805 | 51.496.096 | 51.684.701 | 158.836.569 | 426.966.045 | 430.615.334 |
| GESTIÓN OPERATIVA | - | - | 287.614 | 307.910 | - | - | - | - |
| TOTAL DE PATRIMONIO | 2.511.615 | 2.590.079 | 3.012.876 | 2.139.970 | 2.446.667 | 10.134.401 | 38.617.567 | 40.582.238 |
| TOTAL DEL PASIVO + PATRIMONIO + GESTIÓN OPERATIVA | 32.894.944 | 43.341.915 | 53.552.295 | 53.943.976 | 54.131.368 | 168.970.970 | 465.583.612 | 471.197.572 |
| CUENTAS DE ORDEN | | | | | | | | |
| CUENTAS CONTINGENTES DEUDORAS | 517.072 | 1.404.863 | 1.895.716 | 1.903.285 | 1.991.208 | 3.666.832 | 37.517.943 | 37.606.015 |
| ACTIVOS DE LOS FIDEICOMISOS | 5.744.565 | 5.492.779 | 5.521.495 | 5.379.969 | 5.784.626 | 69.399.672 | 104.217.001 | 110.975.750 |
| OTROS ENCARGOS DE CONFIANZA | - | - | - | - | - | 9.425.512 | 9.868.702 | 9.868.702 |
| CUENTAS DEUDORAS POR OTROS ENCARGOS DE CONFIANZA (Fondo Mutual Habitacional) | 1.720.023 | 1.864.124 | 1.974.067 | 2.002.904 | 2.015.555 | 5.163.745 | 15.261.902 | 15.291.083 |
| OTRAS CUENTAS DEUDORAS DEL FONDO MUTUAL HABITACIONAL | 4.479 | 9.338 | 17.656 | 19.027 | 20.860 | 668.675 | 716.341 | 716.341 |
| OTRAS CUENTAS DE ORDEN DEUDORAS | 33.213.344 | 44.935.546 | 46.818.097 | 48.069.070 | 49.962.103 | 190.165.180 | 711.094.794 | 718.328.006 |
| OTRAS CUENTAS DE REGISTRO DEUDORAS | 65.738 | (40.692.019) | 26.366 | 26.366 | 26.366 | 29.020 | 173.023 | 173.978 |
| ESTADO DE RESULTADOS DE PUBLICACIÓN (Miles de Bs.F) | | | | | | | | |
| INGRESOS FINANCIEROS | 1.084.230 | 1.337.494 | 1.258.521 | 1.475.477 | 1.742.557 | 5.750.513 | 23.099.421 | 23.324.451 |
| GASTOS FINANCIEROS | 651.257 | 545.365 | 398.782 | 503.645 | 608.417 | 1.670.707 | 6.987.011 | 7.042.956 |
| MARGEN FINANCIERO BRUTO | 432.973 | 792.129 | 859.739 | 971.832 | 1.134.140 | 4.079.806 | 16.112.410 | 16.281.495 |
| Ingresos por recuperaciones de activos financieros | 173.837 | 8.112 | 18.785 | 21.342 | 24.269 | 235.015 | 533.263 | 538.946 |
| Gastos por incobrabilidad y desvalorización de activos financieros | 10.680 | 8.849 | 35.194 | 36.536 | 37.966 | 470.841 | 2.096.575 | 2.122.813 |
| MARGEN FINANCIERO NETO | 596.130 | 791.392 | 843.330 | 956.638 | 1.120.443 | 3.843.980 | 14.549.098 | 14.697.628 |
| Otros ingresos operativos (1) | 167.119 | 200.807 | 215.683 | 258.796 | 299.662 | 1.324.030 | 5.423.804 | 5.510.856 |
| Otros gastos operativos (2) | 119.847 | 120.294 | 85.864 | 108.191 | 145.273 | 422.224 | 1.165.878 | 1.170.389 |
| MARGEN DE INTERMEDIACIÓN FINANCIERA | 643.402 | 871.905 | 973.149 | 1.107.243 | 1.274.832 | 4.745.786 | 18.807.024 | 19.038.095 |
| GASTOS DE TRANSFORMACIÓN | 585.942 | 644.299 | 452.548 | 559.868 | 701.484 | 2.752.026 | 11.440.016 | 11.683.893 |
| Gastos de personal | 273.704 | 322.627 | 227.774 | 298.574 | 368.981 | 1.271.217 | 4.711.012 | 4.866.652 |
| Gastos generales y administrativos (3) | 226.468 | 290.941 | 197.848 | 227.635 | 292.113 | 1.189.785 | 4.802.474 | 4.884.907 |
| Aportes al Fondo de Garantía de Depósitos y Protección Bancaria | 71.234 | 12.447 | 11.809 | 14.762 | 17.714 | 229.978 | 1.720.640 | 1.725.094 |
| Aportes a la Superintendencia de Bancos y Otras Instituciones Financieras | 14.536 | 18.284 | 15.117 | 18.897 | 22.676 | 61.046 | 205.890 | 207.240 |
| MARGEN OPERATIVO BRUTO | 57.460 | 227.606 | 520.601 | 547.375 | 573.348 | 1.993.760 | 7.367.008 | 7.354.202 |
| Ingresos por bienes realizables | - | - | - | - | - | 1.001 | 23.290 | 23.570 |
| Ingresos por programas especiales | - | - | - | - | - | - | 119 | 119 |
| Ingresos operativos varios | 35.521 | 2.598 | 3.129 | 3.492 | 3.641 | 16.258 | 221.584 | 265.433 |
| Gastos por bienes realizables | 6.577 | 6.445 | 4.289 | 5.393 | 6.441 | 7.590 | 64.973 | 65.021 |
| Gastos por depreciación, amortización y desvalorización de bienes diversos | - | - | - | - | - | - | - | - |
| Gastos operativos varios | 55.388 | 120.538 | 217.539 | 222.345 | 229.126 | 523.913 | 1.491.290 | 1.502.834 |
| MARGEN OPERATIVO NETO | 31.016 | 103.221 | 301.902 | 323.129 | 341.422 | 1.479.516 | 6.055.738 | 6.075.469 |
| Ingresos extraordinarios | 3.062 | 2.074 | 529 | 574 | 471 | 722 | 67.254 | 67.475 |
| Gastos Extraordinarios | 1.304 | 15.864 | 14.817 | 15.793 | 18.769 | 110.175 | 241.153 | 242.696 |
| RESULTADO BRUTO ANTES DE IMPUESTOS | 32.774 | 89.431 | 287.614 | 307.910 | 323.124 | 1.370.063 | 5.881.839 | 5.900.248 |
| Impuesto sobre la renta | - | - | - | - | - | - | 376.156 | 376.174 |
| RESULTADO NETO | 32.774 | 89.431 | 287.614 | 307.910 | 323.124 | 1.370.063 | 5.505.683 | 5.524.074 |
| INDICADORES FINANCIEROS (Porcentajes) | | | | | | | | |
| EVALUACIÓN DEL PATRIMONIO | | | | | | | | |
| [Patrimonio + Gestión Operativa] / Activo Total | 8,84 | 7,48 | 7,51 | 5,54 | 5,70 | 7,64 | 9,87 | 10,24 |
| [Patrimonio + Gestión Operativa] / [Activo Total + Inversiones Cedidas] | 8,84 | 7,48 | 7,51 | 5,54 | 5,70 | 7,64 | 9,87 | 10,24 |
| Otros Activos / [Patrimonio + Gestión Operativa] | 147,94 | 171,24 | 321,05 | 413,76 | 506,69 | 211,61 | 78,31 | 74,89 |
| Activo Improductivo / [Patrimonio + Gestión Operativa] | 279,05 | 317,23 | 537,09 | 723,97 | 754,78 | 539,81 | 352,49 | 336,54 |
| CALIDAD DE ACTIVOS | | | | | | | | |
| Provisión para Cartera de Créditos / Cartera de Créditos Bruta | 24,80 | 16,07 | 10,88 | 16,88 | 14,35 | 10,22 | 5,41 | 5,42 |
| Provisión para Cartera de Créditos / Cartera Inmovilizada Bruta | 173,21 | 103,70 | 56,34 | 93,74 | 124,43 | 144,35 | 177,50 | 177,49 |
| Cartera Inmovilizada Bruta / Cartera de Créditos Bruta | 14,32 | 15,50 | 19,32 | 18,01 | 11,53 | 7,08 | 3,05 | 3,06 |
| Activo Improductivo / Activo Total | 21,31 | 18,96 | 33,10 | 32,85 | 34,12 | 32,38 | 29,24 | 28,98 |
| GESTIÓN ADMINISTRATIVA (4) | | | | | | | | |
| Activo Productivo / Pasivo con Costo (5) | 231,68 | 264,75 | 225,10 | 205,99 | 199,79 | 164,86 | 153,32 | 153,89 |
| Brecha Estructural / Activo Total (5) | 44,73 | 50,43 | 37,18 | 34,55 | 32,91 | 26,61 | 24,61 | 24,87 |
| Gastos de Personal / Captaciones del Público Promedio | 2,40 | 2,38 | 2,10 | 2,20 | 2,26 | 2,33 | 2,76 | 2,84 |
| Gastos Operativos / Captaciones del Público Promedio | 1,99 | 2,07 | 1,82 | 1,68 | 1,79 | 2,18 | 2,81 | 2,85 |
| [Gtos. de Personal + Gtos. Operativos] / Activo Productivo Promedio | 4,68 | 4,30 | 3,62 | 3,56 | 3,72 | 5,02 | 6,44 | 6,49 |
| Otros Ingresos Operativos / Activo Promedio | 1,24 | 1,14 | 1,35 | 1,27 | 1,21 | 1,80 | 2,67 | 2,70 |
| [Gtos. de Personal + Gtos. Operativos] / Ingresos Financieros | 46,13 | 45,99 | 33,82 | 35,66 | 37,94 | 42,80 | 41,18 | 41,81 |
| RENTABILIDAD (4) | | | | | | | | |
| Ingreso por Cartera de Créditos / Cartera de Créditos Promedio | 23,66 | 21,94 | 24,79 | 22,00 | 21,32 | 17,56 | 19,20 | 19,15 |
| Ingreso por Inversiones en Títulos Valores / Inversiones en Títulos Valores Promedio | 4,14 | 5,00 | 5,87 | 5,97 | 6,07 | 7,92 | 8,77 | 8,68 |
| Gastos Financieros / Captaciones Promedio con Costos | 14,02 | 14,16 | 15,29 | 15,40 | 15,32 | 7,40 | 8,34 | 8,39 |
| Margen Financiero Bruto / Activo Promedio | 2,64 | 3,45 | 5,29 | 4,70 | 4,51 | 5,48 | 7,59 | 7,58 |
| Ingresos Extraordinarios / Activo Promedio | - | - | - | - | - | - | - | - |
| Resultado Neto / Activo Promedio | 0,20 | 0,34 | 1,77 | 1,49 | 1,29 | 1,84 | 2,59 | 2,57 |
| Resultado Neto / Patrimonio Promedio | 2,71 | 4,94 | 30,37 | 27,13 | 24,07 | 28,18 | 31,52 | 30,00 |
| LIQUIDEZ | | | | | | | | |
| Disponibilidades / Captaciones del Público | 16,39 | 11,09 | 17,35 | 21,02 | 18,17 | 25,19 | 26,27 | 26,51 |
| [Disponibilidades + Inv.Tít.Val.para Negociar y Disp.para la Venta] / Captaciones del Público | 32,18 | 26,76 | 29,53 | 33,49 | 30,82 | 40,61 | 38,29 | 38,68 |
| Cartera de Créditos Neta / Captaciones del Público | 27,67 | 27,65 | 29,08 | 26,31 | 24,56 | 37,36 | 55,36 | 55,60 |
| Cartera de Créditos Neta / [Captaciones del Público + Inversiones Cedidas] | 27,67 | 27,65 | 29,08 | 26,31 | 24,56 | 37,36 | 55,36 | 55,60 |
| [Capt. Oficiales + Inv. Cedidas Oficiales] / [Captaciones del Público + Inversiones Cedidas] | 45,68 | 43,19 | 49,46 | 51,64 | 52,44 | 43,54 | 19,54 | 19,62 |
| Activos a Corto Plazo / Pasivos a Corto Plazo | 23,32 | 19,91 | 26,89 | 33,15 | 28,04 | 29,29 | 29,71 | 29,99 |

FUENTE: BALANCE GENERAL DE PUBLICACIÓN - GERENCIA DE INVESTIGACIÓN Y DESARROLLO ESTADÍSTICO

(1) Incluye: Ingresos por Comisiones por Servicios, Ingresos por Diferencias de Cambio y Operaciones con Derivados, Ingresos por Inversiones en Empresas Filiales y Afiliadas, Ingresos por Inversiones en Sucursales y Ganancia en Inversiones en Títulos Valores.

(2) Incluye: Gastos por Comisiones por Servicios, Gastos por Diferencias de Cambio y Operaciones con Derivados, Gastos por Inversiones en Empresas Filiales y Afiliadas, Gastos por Inversiones en Sucursales y Pérdida en Inversiones en Títulos Valores.

(3) Gastos generales y administrativos excepto (Gastos de personal, Aportes a FOGADE y Aportes a SUDEBAN)

(4) Anualizados, calculados en base a Saldos Promedios

(5) No es anualizado.

CUADRO N° I - 19
SISTEMA BANCARIO
BANCA UNIVERSAL
BANCO OCCIDENTAL DE DESCUENTO, BANCO UNIVERSAL, C.A.
EVOLUCIÓN MENSUAL DEL BALANCE GENERAL DE PUBLICACIÓN, ESTADO DE RESULTADOS DE PUBLICACIÓN
E INDICADORES FINANCIEROS, SEGÚN RUBRO
junio - diciembre / 2010 - junio / 2011

| R U B R O | 2 0 1 0 | | 2 0 1 1 | | | Estrato Mediano | Banca Universal y Comercial | Sistema Bancario |
|---|------------|------------|------------|------------|------------|-----------------|-----------------------------|------------------|
| | junio | diciembre | abril | mayo | junio | | | |
| BALANCE GENERAL DE PUBLICACIÓN (Miles de Bs.F) | | | | | | | | |
| ACTIVO | | | | | | | | |
| DISPONIBILIDADES | 5.214.106 | 4.257.013 | 4.233.925 | 4.280.787 | 5.513.303 | 24.019.579 | 97.743.316 | 99.000.615 |
| INVERSIONES EN TÍTULOS VALORES | 3.681.354 | 3.658.514 | 4.454.382 | 3.343.271 | 2.205.869 | 14.856.022 | 114.795.058 | 117.239.792 |
| CARTERA DE CRÉDITOS | 11.424.312 | 12.572.040 | 12.920.903 | 13.414.848 | 14.145.870 | 58.710.462 | 205.967.765 | 207.641.094 |
| INTERESES Y COMISIONES POR COBRAR | 621.939 | 640.841 | 597.201 | 558.656 | 569.745 | 1.435.191 | 4.438.748 | 4.478.827 |
| INVERSIONES EN EMPRESAS FILIALES, AFILIADAS Y SUCURSALES | 1.070.188 | 1.008.275 | 875.234 | 910.172 | 942.451 | 1.233.157 | 5.647.521 | 5.647.821 |
| BIENES REALIZABLES | 3.338 | 2.633 | 2.190 | 2.082 | 1.973 | 24.210 | 203.737 | 203.737 |
| BIENES DE USO | 318.520 | 326.763 | 345.079 | 347.299 | 364.586 | 2.550.050 | 6.545.561 | 6.591.938 |
| OTROS ACTIVOS | 2.992.046 | 3.136.925 | 2.622.910 | 3.581.433 | 4.987.761 | 6.346.775 | 30.241.906 | 30.393.748 |
| TOTAL DEL ACTIVO | 25.325.803 | 25.603.004 | 26.051.824 | 26.438.548 | 28.731.558 | 109.175.446 | 465.583.612 | 471.197.572 |
| PASIVO | | | | | | | | |
| CAPTACIONES DEL PÚBLICO | 17.799.758 | 19.687.325 | 19.387.089 | 20.112.670 | 22.384.397 | 92.118.403 | 372.044.103 | 373.445.451 |
| OBLIGACIONES CON EL BCV | - | - | 615.372 | - | - | - | 315.650 | 315.650 |
| CAPTACIONES Y OBLIGACIONES CON EL BANAVIH | 298.178 | 1.342 | 17.696 | 2.799 | 4.104 | 4.113 | 6.027.730 | 6.027.730 |
| OTROS FINANCIAMIENTOS OBTENIDOS | 4.354.270 | 3.317.303 | 3.672.713 | 3.213.600 | 3.152.417 | 4.718.248 | 20.351.557 | 22.143.248 |
| OTRAS OBLIGACIONES POR INTERMEDIACIÓN FINANCIERA | 3.711 | 5.026 | 4.728 | 4.876 | 5.080 | 92.257 | 342.390 | 342.390 |
| INTERESES Y COMISIONES POR PAGAR | 96.218 | 52.915 | 50.870 | 52.743 | 59.949 | 132.920 | 401.682 | 408.923 |
| ACUMULACIONES Y OTROS PASIVOS | 386.657 | 461.420 | 389.779 | 518.172 | 603.955 | 2.204.656 | 27.802.933 | 27.931.942 |
| OBLIGACIONES SUBORDINADAS | - | - | - | - | - | - | - | - |
| OBLIGACIONES CONVERTIBLES EN CAPITAL | - | - | - | - | - | - | - | - |
| TOTAL DEL PASIVO | 22.938.792 | 23.525.331 | 24.138.247 | 23.904.860 | 26.209.902 | 99.270.597 | 426.966.045 | 430.615.334 |
| GESTIÓN OPERATIVA | - | - | 398.330 | 313.830 | - | - | - | - |
| TOTAL DE PATRIMONIO | 2.387.011 | 2.077.673 | 1.515.247 | 2.219.858 | 2.521.656 | 9.904.849 | 38.617.567 | 40.582.238 |
| TOTAL DEL PASIVO + PATRIMONIO + GESTIÓN OPERATIVA | 25.325.803 | 25.603.004 | 26.051.824 | 26.438.548 | 28.731.558 | 109.175.446 | 465.583.612 | 471.197.572 |
| CUENTAS DE ORDEN | | | | | | | | |
| CUENTAS CONTINGENTES DEUDORAS | 4.649.076 | 5.312.879 | 4.562.476 | 4.745.328 | 4.564.179 | 8.588.528 | 37.517.943 | 37.606.015 |
| ACTIVOS DE LOS FIDEICOMISOS | 2.731.135 | 2.433.068 | 2.621.977 | 2.588.430 | 2.643.537 | 9.617.381 | 104.217.001 | 110.975.750 |
| OTROS ENCARGOS DE CONFIANZA | - | - | - | - | - | 246.921 | 9.868.702 | 9.868.702 |
| CUENTAS DEUDORAS POR OTROS ENCARGOS DE CONFIANZA (Fondo Mutual Habitacional) | 506.641 | 592.494 | 667.553 | 690.589 | 712.004 | 3.310.358 | 15.261.902 | 15.291.083 |
| OTRAS CUENTAS DEUDORAS DEL FONDO MUTUAL HABITACIONAL | 3.157 | 5.519 | 6.261 | 6.447 | 6.692 | 22.799 | 716.341 | 716.341 |
| OTRAS CUENTAS DE ORDEN DEUDORAS | 24.413.327 | 18.647.377 | 19.413.015 | 19.895.864 | 20.250.090 | 124.531.859 | 711.094.794 | 718.328.006 |
| OTRAS CUENTAS DE REGISTRO DEUDORAS | 61.481 | 60.214 | 59.615 | 59.335 | 59.155 | 106.931 | 173.023 | 173.978 |
| ESTADO DE RESULTADOS DE PUBLICACIÓN (Miles de Bs.F) | | | | | | | | |
| INGRESOS FINANCIEROS | 1.465.019 | 1.654.620 | 1.222.648 | 1.443.592 | 1.715.939 | 6.340.629 | 23.099.421 | 23.324.451 |
| GASTOS FINANCIEROS | 889.047 | 958.360 | 618.582 | 775.568 | 936.141 | 2.513.181 | 6.987.011 | 7.042.956 |
| MARGEN FINANCIERO BRUTO | 575.972 | 696.260 | 604.066 | 668.024 | 779.798 | 3.827.448 | 16.112.410 | 16.281.495 |
| Ingresos por recuperaciones de activos financieros | 8.917 | 16.942 | 13.149 | 16.140 | 18.860 | 70.469 | 533.263 | 538.946 |
| Gastos por incobrabilidad y desvalorización de activos financieros | 22.210 | 23.000 | 40.500 | 80.422 | 83.922 | 243.565 | 2.096.575 | 2.122.813 |
| MARGEN FINANCIERO NETO | 562.679 | 690.202 | 576.715 | 603.742 | 714.736 | 3.654.352 | 14.549.098 | 14.697.628 |
| Otros ingresos operativos (1) | 324.214 | 270.574 | 411.570 | 477.976 | 548.134 | 1.254.693 | 5.423.804 | 5.510.856 |
| Otros gastos operativos (2) | 22.669 | 47.254 | 24.138 | 32.159 | 36.878 | 163.642 | 1.165.878 | 1.170.389 |
| MARGEN DE INTERMEDIACIÓN FINANCIERA | 864.224 | 913.522 | 964.147 | 1.049.559 | 1.225.992 | 4.745.403 | 18.807.024 | 19.038.095 |
| GASTOS DE TRANSFORMACIÓN | 596.546 | 747.880 | 517.392 | 670.110 | 794.003 | 3.008.540 | 11.440.016 | 11.683.893 |
| Gastos de personal | 236.394 | 284.292 | 205.793 | 259.345 | 293.560 | 1.132.824 | 4.711.012 | 4.866.652 |
| Gastos generales y administrativos (3) | 272.950 | 336.339 | 213.371 | 287.981 | 353.102 | 1.318.760 | 4.802.474 | 4.884.907 |
| Aportes al Fondo de Garantía de Depósitos y Protección Bancaria | 73.692 | 113.235 | 88.528 | 110.659 | 132.791 | 503.514 | 1.720.640 | 1.725.094 |
| Aportes a la Superintendencia de Bancos y Otras Instituciones Financieras | 13.510 | 14.014 | 9.700 | 12.125 | 14.550 | 53.442 | 205.890 | 207.240 |
| MARGEN OPERATIVO BRUTO | 267.678 | 165.642 | 446.755 | 379.449 | 431.989 | 1.736.863 | 7.367.008 | 7.354.202 |
| Ingresos por bienes realizables | 109 | 5.265 | 18 | 23 | 248 | 3.968 | 23.290 | 23.570 |
| Ingresos por programas especiales | - | - | - | - | - | - | 119 | 119 |
| Ingresos operativos varios | 28.759 | 25.636 | 6.301 | 8.352 | 10.324 | 75.326 | 221.584 | 265.433 |
| Gastos por bienes realizables | 4.147 | 704 | 443 | 551 | 660 | 6.407 | 64.973 | 65.021 |
| Gastos por depreciación, amortización y desvalorización de bienes diversos | - | - | - | - | - | - | - | - |
| Gastos operativos varios | 53.542 | 63.203 | 51.918 | 69.292 | 119.226 | 321.596 | 1.491.290 | 1.502.834 |
| MARGEN OPERATIVO NETO | 238.857 | 132.636 | 400.713 | 317.981 | 322.675 | 1.488.154 | 6.055.738 | 6.075.469 |
| Ingresos extraordinarios | - | - | - | - | - | 31.525 | 67.254 | 67.475 |
| Gastos Extraordinarios | 2.019 | 5.023 | 2.383 | 4.151 | 3.522 | 33.084 | 241.153 | 242.696 |
| RESULTADO BRUTO ANTES DE IMPUESTOS | 236.838 | 127.613 | 398.330 | 313.830 | 319.153 | 1.486.595 | 5.881.839 | 5.900.248 |
| Impuesto sobre la renta | - | - | - | - | - | 104.295 | 376.156 | 376.174 |
| RESULTADO NETO | 236.838 | 127.613 | 398.330 | 313.830 | 319.153 | 1.382.300 | 5.505.683 | 5.524.074 |
| INDICADORES FINANCIEROS (Porcentajes) | | | | | | | | |
| EVALUACIÓN DEL PATRIMONIO | | | | | | | | |
| [Patrimonio + Gestión Operativa] / Activo Total | 7,43 | 9,13 | 8,42 | 10,75 | 9,33 | 10,20 | 9,87 | 10,24 |
| [Patrimonio + Gestión Operativa] / [Activo Total + Inversiones Cedidas] | 7,43 | 9,13 | 8,43 | 10,75 | 9,33 | 10,20 | 9,87 | 10,24 |
| Otros Activos / [Patrimonio + Gestión Operativa] | 125,35 | 150,98 | 137,07 | 141,35 | 197,80 | 64,08 | 78,31 | 74,89 |
| Activo Improductivo / [Patrimonio + Gestión Operativa] | 420,52 | 439,59 | 437,43 | 363,51 | 468,28 | 338,49 | 352,49 | 336,54 |
| CALIDAD DE ACTIVOS | | | | | | | | |
| Provisión para Cartera de Créditos / Cartera de Créditos Bruta | 4,34 | 5,37 | 7,39 | 8,47 | 8,09 | 4,25 | 5,41 | 5,42 |
| Provisión para Cartera de Créditos / Cartera Inmovilizada Bruta | 125,61 | 111,17 | 132,94 | 150,88 | 174,93 | 172,23 | 177,50 | 177,49 |
| Cartera Inmovilizada Bruta / Cartera de Créditos Bruta | 3,45 | 4,83 | 5,56 | 5,61 | 4,62 | 2,47 | 3,05 | 3,06 |
| Activo Improductivo / Activo Total | 39,63 | 35,67 | 32,13 | 34,84 | 41,10 | 30,71 | 29,24 | 28,98 |
| GESTIÓN ADMINISTRATIVA (4) | | | | | | | | |
| Activo Productivo / Pasivo con Costo (5) | 85,98 | 97,82 | 99,05 | 97,79 | 88,00 | 137,05 | 153,32 | 153,89 |
| Brecha Estructural / Activo Total (5) | (9,84) | (1,43) | (0,65) | (1,47) | (8,03) | 18,73 | 24,61 | 24,87 |
| Gastos de Personal / Captaciones del Público Promedio | 2,77 | 2,95 | 3,11 | 3,13 | 2,90 | 2,70 | 2,76 | 2,84 |
| Gastos Operativos / Captaciones del Público Promedio | 3,20 | 3,45 | 3,22 | 3,47 | 3,49 | 3,14 | 2,81 | 2,85 |
| [Gtos. de Personal + Gtos. Operativos] / Activo Productivo Promedio | 7,03 | 7,46 | 7,37 | 7,69 | 7,58 | 6,97 | 6,44 | 6,49 |
| Otros Ingresos Operativos / Activo Promedio | 2,96 | 2,67 | 4,82 | 4,47 | 4,22 | 2,65 | 2,67 | 2,70 |
| [Gtos. de Personal + Gtos. Operativos] / Ingresos Financieros | 34,77 | 36,22 | 34,28 | 37,91 | 37,69 | 38,66 | 41,18 | 41,81 |
| RENTABILIDAD (4) | | | | | | | | |
| Ingreso por Cartera de Créditos / Cartera de Créditos Promedio | 19,87 | 20,71 | 20,77 | 20,91 | 20,91 | 19,46 | 19,20 | 19,15 |
| Ingreso por Inversiones en Títulos Valores / Inversiones en Títulos Valores Promedio | 4,17 | 4,81 | 11,95 | 6,36 | 6,55 | 9,60 | 8,77 | 8,68 |
| Gastos Financieros / Captaciones Promedio con Costos | 21,71 | 22,43 | 19,37 | 19,16 | 18,75 | 12,08 | 8,34 | 8,39 |
| Margen Financiero Bruto / Activo Promedio | 4,83 | 5,19 | 6,97 | 6,15 | 5,89 | 7,60 | 7,59 | 7,58 |
| Ingresos Extraordinarios / Activo Promedio | - | - | - | - | - | 0,06 | - | - |
| Resultado Neto / Activo Promedio | 1,99 | 1,49 | 4,59 | 2,89 | 2,41 | 2,75 | 2,59 | 2,57 |
| Resultado Neto / Patrimonio Promedio | 20,90 | 17,14 | 63,78 | 39,00 | 31,67 | 32,07 | 31,52 | 30,00 |
| LIQUIDEZ | | | | | | | | |
| Disponibilidades / Captaciones del Público | 29,29 | 21,62 | 21,84 | 21,28 | 24,63 | 26,07 | 26,27 | 26,51 |
| [Disponibilidades + Inv.Tít.Val.para Negociar y Disp.para la Venta] / Captaciones del Público | 29,89 | 22,48 | 28,46 | 22,53 | 25,98 | 32,32 | 38,29 | 38,68 |
| Cartera de Créditos Neta / Captaciones del Público | 64,18 | 63,86 | 66,65 | 66,70 | 63,20 | 63,73 | 55,36 | 55,60 |
| Cartera de Créditos Neta / [Captaciones del Público + Inversiones Cedidas] | 64,18 | 63,86 | 66,65 | 66,70 | 63,20 | 63,73 | 55,36 | 55,60 |
| [Capt. Oficiales + Inv. Cedidas Oficiales] / [Captaciones del Público + Inversiones Cedidas] | 11,59 | 10,88 | 13,80 | 14,19 | 15,94 | 9,85 | 19,54 | 19,62 |
| Activos a Corto Plazo / Pasivos a Corto Plazo | 37,01 | 29,94 | 33,86 | 26,85 | 29,50 | 31,02 | 29,71 | 29,99 |

FUENTE: BALANCE GENERAL DE PUBLICACIÓN - GERENCIA DE INVESTIGACIÓN Y DESARROLLO ESTADÍSTICO

(1) Incluye: Ingresos por Comisiones por Servicios, Ingresos por Diferencias de Cambio y Operaciones con Derivados, Ingresos por Inversiones en Empresas Filiales y Afiliadas, Ingresos por Inversiones en Sucursales y Ganancia en Inversiones en Títulos Valores.

(2) Incluye: Gastos por Comisiones por Servicios, Gastos por Diferencias de Cambio y Operaciones con Derivados, Gastos por Inversiones en Empresas Filiales y Afiliadas, Gastos por Inversiones en Sucursales y Pérdida en Inversiones en Títulos Valores.

(3) Gastos generales y administrativos excepto (Gastos de personal, Aportes a FOGADE y Aportes a SUDEBAN)

(4) Anualizados, calculados en base a Saldos Promedios

(5) No es anualizado.

CUADRO Nº I - 20
SISTEMA BANCARIO
BANCA UNIVERSAL
BANCO EXTERIOR, C.A. BANCO UNIVERSAL
EVOLUCIÓN MENSUAL DEL BALANCE GENERAL DE PUBLICACIÓN, ESTADO DE RESULTADOS DE PUBLICACIÓN
E INDICADORES FINANCIEROS, SEGÚN RUBRO
junio - diciembre / 2010 - junio / 2011

| R U B R O | 2 0 1 0 | | 2 0 1 1 | | | Estrato Mediano | Banca Universal y Comercial | Sistema Bancario |
|---|------------|------------|------------|------------|------------|-----------------|-----------------------------|------------------|
| | junio | diciembre | abril | mayo | junio | | | |
| BALANCE GENERAL DE PUBLICACIÓN (Miles de Bs.F) | | | | | | | | |
| ACTIVO | | | | | | | | |
| DISPONIBILIDADES | 3.656.170 | 3.349.294 | 3.568.572 | 3.487.551 | 3.571.567 | 24.019.579 | 97.743.316 | 99.000.615 |
| INVERSIONES EN TÍTULOS VALORES | 970.932 | 1.425.666 | 2.128.823 | 2.278.604 | 2.699.019 | 14.856.022 | 114.795.058 | 117.239.792 |
| CARTERA DE CRÉDITOS | 7.529.597 | 9.928.606 | 10.676.149 | 11.331.641 | 11.887.406 | 58.710.462 | 205.967.765 | 207.641.094 |
| INTERESES Y COMISIONES POR COBRAR | 82.490 | 119.635 | 144.788 | 153.986 | 152.438 | 1.435.191 | 4.438.748 | 4.478.827 |
| INVERSIONES EN EMPRESAS FILIALES, AFILIADAS Y SUCURSALES | - | - | - | - | - | 1.233.157 | 5.647.521 | 5.647.821 |
| BIENES REALIZABLES | - | 1.000 | 889 | 861 | 833 | 24.210 | 203.737 | 203.737 |
| BIENES DE USO | 126.525 | 204.888 | 219.348 | 229.081 | 229.812 | 2.550.050 | 6.545.561 | 6.591.938 |
| OTROS ACTIVOS | 84.692 | 82.258 | 85.822 | 79.986 | 111.515 | 6.346.775 | 30.241.906 | 30.393.748 |
| TOTAL DEL ACTIVO | 12.450.406 | 15.111.348 | 16.824.391 | 17.561.710 | 18.652.590 | 109.175.446 | 465.583.612 | 471.197.572 |
| PASIVO | | | | | | | | |
| CAPTACIONES DEL PÚBLICO | 10.856.452 | 13.477.943 | 14.940.010 | 15.719.336 | 16.724.721 | 92.118.403 | 372.044.103 | 373.445.451 |
| OBLIGACIONES CON EL BCV | - | - | - | - | - | - | 315.650 | 315.650 |
| CAPTACIONES Y OBLIGACIONES CON EL BANAVIH | 1 | 1 | 1 | 1 | 1 | 4.113 | 6.027.730 | 6.027.730 |
| OTROS FINANCIAMIENTOS OBTENIDOS | 9.172 | 15.876 | 13.017 | 13.293 | 12.754 | 4.718.248 | 20.031.557 | 22.143.248 |
| OTRAS OBLIGACIONES POR INTERMEDIACIÓN FINANCIERA | 3.347 | 39.631 | 41.102 | 35.764 | 12.307 | 92.257 | 342.390 | 342.390 |
| INTERESES Y COMISIONES POR PAGAR | 5.441 | 9.167 | 7.493 | 10.242 | 9.638 | 132.920 | 401.682 | 408.923 |
| ACUMULACIONES Y OTROS PASIVOS | 427.166 | 294.795 | 437.731 | 328.493 | 369.423 | 2.204.656 | 27.802.933 | 27.931.942 |
| OBLIGACIONES SUBORDINADAS | - | - | - | - | - | - | - | - |
| OBLIGACIONES CONVERTIBLES EN CAPITAL | - | - | - | - | - | - | - | - |
| TOTAL DEL PASIVO | 11.301.579 | 13.837.413 | 15.439.354 | 16.107.129 | 17.128.844 | 99.270.597 | 426.966.045 | 430.615.334 |
| GESTIÓN OPERATIVA | - | - | 228.220 | 291.779 | - | - | - | - |
| TOTAL DE PATRIMONIO | 1.148.827 | 1.273.935 | 1.156.817 | 1.162.802 | 1.523.746 | 9.904.849 | 38.617.567 | 40.582.238 |
| TOTAL DEL PASIVO + PATRIMONIO + GESTIÓN OPERATIVA | 12.450.406 | 15.111.348 | 16.824.391 | 17.561.710 | 18.652.590 | 109.175.446 | 465.583.612 | 471.197.572 |
| CUENTAS DE ORDEN | | | | | | | | |
| CUENTAS CONTINGENTES DEUDORAS | 372.892 | 224.368 | 177.313 | 188.061 | 189.763 | 8.588.528 | 37.517.943 | 37.606.015 |
| ACTIVOS DE LOS FIDEICOMISOS | 518.805 | 581.595 | 605.408 | 605.048 | 638.666 | 9.617.381 | 104.217.001 | 110.975.750 |
| OTROS ENCARGOS DE CONFIANZA | 189.464 | 222.218 | 231.944 | 229.490 | 239.877 | 246.921 | 9.868.702 | 9.868.702 |
| CUENTAS DEUDORAS POR OTROS ENCARGOS DE CONFIANZA (Fondo Mutual Habitacional) | - | - | - | - | - | 3.310.358 | 15.261.902 | 15.291.083 |
| OTRAS CUENTAS DEUDORAS DEL FONDO MUTUAL HABITACIONAL | - | - | - | - | - | 22.799 | 716.341 | 716.341 |
| OTRAS CUENTAS DE ORDEN DEUDORAS | 15.135.103 | 18.694.965 | 20.389.418 | 21.753.958 | 23.587.133 | 124.531.859 | 711.094.794 | 718.328.006 |
| OTRAS CUENTAS DE REGISTRO DEUDORAS | - | - | - | - | - | 106.931 | 173.023 | 173.978 |
| ESTADO DE RESULTADOS DE PUBLICACIÓN (Miles de Bs.F) | | | | | | | | |
| INGRESOS FINANCIEROS | 756.773 | 895.639 | 684.123 | 881.001 | 1.091.201 | 6.340.629 | 23.099.421 | 23.324.451 |
| GASTOS FINANCIEROS | 218.060 | 252.718 | 167.544 | 216.292 | 265.501 | 2.513.181 | 6.987.011 | 7.042.956 |
| MARGEN FINANCIERO BRUTO | 538.713 | 642.921 | 516.579 | 664.709 | 825.700 | 3.827.448 | 16.112.410 | 16.281.495 |
| Ingresos por recuperaciones de activos financieros | 2.550 | 5.627 | 2.069 | 2.924 | 3.466 | 70.469 | 533.263 | 538.946 |
| Gastos por incobrabilidad y desvalorización de activos financieros | 52.918 | 48.115 | 23.764 | 31.590 | 41.836 | 243.565 | 2.096.575 | 2.122.813 |
| MARGEN FINANCIERO NETO | 488.345 | 600.433 | 494.884 | 636.043 | 787.330 | 3.654.352 | 14.549.098 | 14.697.628 |
| Otros ingresos operativos (1) | 162.831 | 217.074 | 76.514 | 91.853 | 104.692 | 1.254.693 | 5.423.804 | 5.510.856 |
| Otros gastos operativos (2) | 9.902 | 14.452 | 4.768 | 5.541 | 8.490 | 163.642 | 1.165.878 | 1.170.389 |
| MARGEN DE INTERMEDIACIÓN FINANCIERA | 641.274 | 803.055 | 566.630 | 722.355 | 883.532 | 4.745.403 | 18.807.024 | 19.038.095 |
| GASTOS DE TRANSFORMACIÓN | 288.626 | 389.012 | 265.349 | 338.197 | 414.839 | 3.008.540 | 11.440.016 | 11.683.893 |
| Gastos de personal | 119.048 | 163.379 | 103.612 | 130.546 | 161.926 | 1.132.824 | 4.711.012 | 4.866.652 |
| Gastos generales y administrativos (3) | 123.605 | 148.985 | 99.990 | 130.468 | 160.293 | 1.318.760 | 4.802.474 | 4.884.907 |
| Aportes al Fondo de Garantía de Depósitos y Protección Bancaria | 39.788 | 69.565 | 56.060 | 70.075 | 84.090 | 503.514 | 1.720.640 | 1.725.094 |
| Aportes a la Superintendencia de Bancos y Otras Instituciones Financieras | 6.185 | 7.083 | 5.687 | 7.108 | 8.530 | 53.442 | 205.890 | 207.240 |
| MARGEN OPERATIVO BRUTO | 352.648 | 414.043 | 301.281 | 384.158 | 468.693 | 1.736.863 | 7.367.008 | 7.354.202 |
| Ingresos por bienes realizables | - | - | - | - | - | 3.968 | 23.290 | 23.570 |
| Ingresos por programas especiales | - | - | - | - | - | - | 119 | 119 |
| Ingresos operativos varios | 353 | 471 | 252 | 372 | 419 | 75.326 | 221.584 | 265.433 |
| Gastos por bienes realizables | 1 | - | 111 | 139 | 167 | 6.407 | 64.973 | 65.021 |
| Gastos por depreciación, amortización y desvalorización de bienes diversos | - | - | - | - | - | - | - | - |
| Gastos operativos varios | 35.559 | 21.640 | 27.192 | 34.602 | 47.114 | 321.596 | 1.491.290 | 1.502.834 |
| MARGEN OPERATIVO NETO | 317.441 | 392.874 | 274.230 | 349.789 | 421.831 | 1.488.154 | 6.055.738 | 6.075.469 |
| Ingresos extraordinarios | 253 | - | - | - | - | 31.525 | 67.254 | 67.475 |
| Gastos Extraordinarios | - | - | 10 | 10 | 10 | 33.084 | 241.153 | 242.696 |
| RESULTADO BRUTO ANTES DE IMPUESTOS | 317.694 | 392.874 | 274.220 | 349.779 | 421.821 | 1.486.595 | 5.881.839 | 5.900.248 |
| Impuesto sobre la renta | 70.000 | 42.653 | 46.000 | 58.000 | 70.000 | 104.295 | 376.156 | 376.174 |
| RESULTADO NETO | 247.694 | 350.221 | 228.220 | 291.779 | 351.821 | 1.382.300 | 5.505.683 | 5.524.074 |
| INDICADORES FINANCIEROS (Porcentajes) | | | | | | | | |
| EVALUACIÓN DEL PATRIMONIO | | | | | | | | |
| [Patrimonio + Gestión Operativa] / Activo Total | 9,89 | 9,37 | 9,37 | 9,49 | 9,53 | 10,20 | 9,87 | 10,24 |
| [Patrimonio + Gestión Operativa] / [Activo Total + Inversiones Cedidas] | 9,89 | 9,37 | 9,37 | 9,49 | 9,53 | 10,20 | 9,87 | 10,24 |
| Otros Activos / [Patrimonio + Gestión Operativa] | 7,37 | 6,46 | 6,20 | 5,50 | 7,32 | 64,08 | 78,31 | 74,89 |
| Activo Improductivo / [Patrimonio + Gestión Operativa] | 334,44 | 285,23 | 278,68 | 260,03 | 258,00 | 338,49 | 352,49 | 336,54 |
| CALIDAD DE ACTIVOS | | | | | | | | |
| Provisión para Cartera de Créditos / Cartera de Créditos Bruta | 1,96 | 1,71 | 1,71 | 1,66 | 1,66 | 4,25 | 5,41 | 5,42 |
| Provisión para Cartera de Créditos / Cartera Inmovilizada Bruta | 205,29 | 306,75 | 306,37 | 276,79 | 264,81 | 172,23 | 177,50 | 177,49 |
| Cartera Inmovilizada Bruta / Cartera de Créditos Bruta | 0,96 | 0,56 | 0,56 | 0,60 | 0,63 | 2,47 | 3,05 | 3,06 |
| Activo Improductivo / Activo Total | 30,86 | 24,05 | 22,94 | 21,54 | 21,08 | 30,71 | 29,24 | 28,98 |
| GESTIÓN ADMINISTRATIVA (4) | | | | | | | | |
| Activo Productivo / Pasivo con Costo (5) | 181,53 | 211,50 | 217,68 | 224,23 | 235,77 | 137,05 | 153,32 | 153,89 |
| Brecha Estructural / Activo Total (5) | 31,05 | 40,04 | 41,66 | 43,47 | 45,45 | 18,73 | 24,61 | 24,87 |
| Gastos de Personal / Captaciones del Público Promedio | 2,34 | 2,50 | 2,18 | 2,16 | 2,19 | 2,70 | 2,76 | 2,84 |
| Gastos Operativos / Captaciones del Público Promedio | 2,43 | 2,41 | 2,11 | 2,16 | 2,17 | 3,14 | 2,81 | 2,85 |
| [Gtos. de Personal + Gtos. Operativos] / Activo Productivo Promedio | 5,92 | 6,00 | 5,00 | 5,02 | 5,03 | 6,97 | 6,44 | 6,49 |
| Otros Ingresos Operativos / Activo Promedio | 2,78 | 2,95 | 1,44 | 1,36 | 1,26 | 2,65 | 2,67 | 2,70 |
| [Gtos. de Personal + Gtos. Operativos] / Ingresos Financieros | 32,06 | 33,59 | 29,76 | 29,63 | 29,53 | 38,66 | 41,18 | 41,81 |
| RENTABILIDAD (4) | | | | | | | | |
| Ingreso por Cartera de Créditos / Cartera de Créditos Promedio | 19,71 | 18,96 | 17,43 | 17,55 | 17,68 | 19,46 | 19,20 | 19,15 |
| Ingreso por Inversiones en Títulos Valores / Inversiones en Títulos Valores Promedio | 6,92 | 9,70 | 14,36 | 14,72 | 14,75 | 9,60 | 8,77 | 8,68 |
| Gastos Financieros / Captaciones Promedio con Costos | 9,38 | 9,88 | 8,70 | 8,91 | 9,02 | 12,08 | 8,34 | 8,39 |
| Margen Financiero Bruto / Activo Promedio | 9,19 | 9,16 | 9,66 | 9,79 | 9,93 | 7,60 | 7,59 | 7,58 |
| Ingresos Extraordinarios / Activo Promedio | - | - | - | - | - | 0,06 | - | - |
| Resultado Neto / Activo Promedio | 4,23 | 4,63 | 4,27 | 4,30 | 4,23 | 2,75 | 2,59 | 2,57 |
| Resultado Neto / Patrimonio Promedio | 50,84 | 58,58 | 53,91 | 55,93 | 54,51 | 32,07 | 31,52 | 30,00 |
| LIQUIDEZ | | | | | | | | |
| Disponibilidades / Captaciones del Público | 33,68 | 24,85 | 23,89 | 22,19 | 21,36 | 26,07 | 26,27 | 26,51 |
| [Disponibilidades + Inv.Tít.Val.para Negociar y Disp.para la Venta] / Captaciones del Público | 34,41 | 28,93 | 32,72 | 31,88 | 32,98 | 32,32 | 38,29 | 38,68 |
| Cartera de Créditos Neta / Captaciones del Público | 69,36 | 73,67 | 71,46 | 72,09 | 71,08 | 63,73 | 55,36 | 55,60 |
| Cartera de Créditos Neta / [Captaciones del Público + Inversiones Cedidas] | 69,36 | 73,67 | 71,46 | 72,09 | 71,08 | 63,73 | 55,36 | 55,60 |
| [Capt. Oficiales + Inv. Cedidas Oficiales] / [Captaciones del Público + Inversiones Cedidas] | 4,90 | 5,84 | 5,49 | 6,25 | 3,67 | 9,85 | 19,54 | 19,62 |
| Activos a Corto Plazo / Pasivos a Corto Plazo | 46,27 | 38,96 | 32,89 | 31,98 | 30,17 | 31,02 | 29,71 | 29,99 |

FUENTE: BALANCE GENERAL DE PUBLICACIÓN - GERENCIA DE INVESTIGACIÓN Y DESARROLLO ESTADÍSTICO

(1) Incluye: Ingresos por Comisiones por Servicios, Ingresos por Diferencias de Cambio y Operaciones con Derivados, Ingresos por Inversiones en Empresas Filiales y Afiliadas, Ingresos por Inversiones en Sucursales y Ganancia en Inversiones en Títulos Valores.

(2) Incluye: Gastos por Comisiones por Servicios, Gastos por Diferencias de Cambio y Operaciones con Derivados, Gastos por Inversiones en Empresas Filiales y Afiliadas, Gastos por Inversiones en Sucursales y Pérdida en Inversiones en Títulos Valores.

(3) Gastos generales y administrativos excepto (Gastos de personal, Aportes a FOGADE y Aportes a SUDEBAN)

(4) Anualizados, calculados en base a Saldos Promedios

(5) No es anualizado.

CUADRO Nº I - 21
SISTEMA BANCARIO
BANCA UNIVERSAL
BANCO DEL CARIBE, C.A. BANCO UNIVERSAL
EVOLUCIÓN MENSUAL DEL BALANCE GENERAL DE PUBLICACIÓN, ESTADO DE RESULTADOS DE PUBLICACIÓN
E INDICADORES FINANCIEROS, SEGÚN RUBRO
junio - diciembre / 2010 - junio / 2011

| R U B R O | 2 0 1 0 | | 2 0 1 1 | | | Estrato Mediano | Banca Universal y Comercial | Sistema Bancario |
|---|------------|------------|------------|------------|------------|-----------------|-----------------------------|------------------|
| | junio | diciembre | abril | mayo | junio | | | |
| BALANCE GENERAL DE PUBLICACIÓN (Miles de Bs.F) | | | | | | | | |
| ACTIVO | | | | | | | | |
| DISPONIBILIDADES | 2.469.289 | 2.933.169 | 3.027.713 | 3.165.267 | 3.124.708 | 24.019.579 | 97.743.316 | 99.000.615 |
| INVERSIONES EN TÍTULOS VALORES | 1.640.183 | 1.524.943 | 1.770.949 | 1.664.501 | 1.602.677 | 14.856.022 | 114.795.058 | 117.239.792 |
| CARTERA DE CRÉDITOS | 7.105.970 | 8.781.889 | 9.994.170 | 10.380.588 | 11.056.191 | 58.710.462 | 205.967.765 | 207.641.094 |
| INTERESES Y COMISIONES POR COBRAR | 79.942 | 106.100 | 125.951 | 123.193 | 133.473 | 1.435.191 | 4.438.748 | 4.478.827 |
| INVERSIONES EN EMPRESAS FILIALES, AFILIADAS Y SUCURSALES | 235.415 | 65.682 | 71.828 | 65.003 | 66.191 | 1.233.157 | 5.647.521 | 5.647.821 |
| BIENES REALIZABLES | 2.856 | 2.444 | 1.431 | 1.182 | 933 | 24.210 | 203.737 | 203.737 |
| BIENES DE USO | 280.111 | 278.874 | 276.418 | 277.142 | 302.038 | 2.550.050 | 6.545.561 | 6.591.938 |
| OTROS ACTIVOS | 113.325 | 100.928 | 105.459 | 126.845 | 165.383 | 6.346.775 | 30.241.906 | 30.393.748 |
| TOTAL DEL ACTIVO | 11.927.091 | 13.794.029 | 15.373.919 | 15.803.721 | 16.451.594 | 109.175.446 | 465.583.612 | 471.197.572 |
| PASIVO | | | | | | | | |
| CAPTACIONES DEL PÚBLICO | 10.070.310 | 12.117.474 | 13.410.999 | 13.801.531 | 14.428.452 | 92.118.403 | 372.044.103 | 373.445.451 |
| OBLIGACIONES CON EL BCV | - | - | - | - | - | - | 315.650 | 315.650 |
| CAPTACIONES Y OBLIGACIONES CON EL BANAVIH | - | - | - | - | - | 4.113 | 6.027.730 | 6.027.730 |
| OTROS FINANCIAMIENTOS OBTENIDOS | 417.047 | 50.550 | 20.264 | 19.197 | 14.572 | 4.718.248 | 20.031.557 | 22.143.248 |
| OTRAS OBLIGACIONES POR INTERMEDIACIÓN FINANCIERA | 51.916 | 74.160 | 139.183 | 104.625 | 37.218 | 92.257 | 342.390 | 342.390 |
| INTERESES Y COMISIONES POR PAGAR | 6.147 | 8.118 | 8.682 | 9.834 | 8.928 | 132.920 | 401.682 | 408.923 |
| ACUMULACIONES Y OTROS PASIVOS | 335.461 | 352.527 | 429.868 | 454.704 | 515.114 | 2.204.656 | 27.802.933 | 27.931.942 |
| OBLIGACIONES SUBORDINADAS | - | - | - | - | - | - | - | - |
| OBLIGACIONES CONVERTIBLES EN CAPITAL | - | - | - | - | - | - | - | - |
| TOTAL DEL PASIVO | 10.880.881 | 12.602.829 | 14.008.996 | 14.389.891 | 15.004.284 | 99.270.597 | 426.966.045 | 430.615.334 |
| GESTIÓN OPERATIVA | - | - | 171.184 | 214.599 | - | - | - | - |
| TOTAL DE PATRIMONIO | 1.046.210 | 1.191.200 | 1.193.739 | 1.199.231 | 1.447.310 | 9.904.849 | 38.617.567 | 40.582.238 |
| TOTAL DEL PASIVO + PATRIMONIO + GESTIÓN OPERATIVA | 11.927.091 | 13.794.029 | 15.373.919 | 15.803.721 | 16.451.594 | 109.175.446 | 465.583.612 | 471.197.572 |
| CUENTAS DE ORDEN | | | | | | | | |
| CUENTAS CONTINGENTES DEUDORAS | 357.194 | 326.327 | 209.962 | 280.874 | 326.435 | 8.588.528 | 37.517.943 | 37.606.015 |
| ACTIVOS DE LOS FIDEICOMISOS | 905.357 | 1.053.940 | 1.074.506 | 1.185.202 | 1.312.859 | 9.617.381 | 104.217.001 | 110.975.750 |
| OTROS ENCARGOS DE CONFIANZA | - | - | - | - | - | 246.921 | 9.868.702 | 9.868.702 |
| CUENTAS DEUDORAS POR OTROS ENCARGOS DE CONFIANZA (Fondo Mutual Habitacional) | - | - | - | - | - | 3.310.358 | 15.261.902 | 15.291.083 |
| OTRAS CUENTAS DEUDORAS DEL FONDO MUTUAL HABITACIONAL | - | - | - | - | - | 22.799 | 716.341 | 716.341 |
| OTRAS CUENTAS DE ORDEN DEUDORAS | 19.832.605 | 23.587.105 | 25.742.484 | 25.861.743 | 26.229.072 | 124.531.859 | 711.094.794 | 718.328.006 |
| OTRAS CUENTAS DE REGISTRO DEUDORAS | - | - | - | - | - | 106.931 | 173.023 | 173.978 |
| ESTADO DE RESULTADOS DE PUBLICACIÓN (Miles de Bs.F) | | | | | | | | |
| INGRESOS FINANCIEROS | 691.086 | 908.084 | 687.769 | 876.244 | 1.065.127 | 6.340.629 | 23.099.421 | 23.324.451 |
| GASTOS FINANCIEROS | 233.519 | 262.621 | 179.821 | 231.259 | 281.067 | 2.513.181 | 6.987.011 | 7.042.956 |
| MARGEN FINANCIERO BRUTO | 457.567 | 645.463 | 507.948 | 644.985 | 784.060 | 3.827.448 | 16.112.410 | 16.281.495 |
| Ingresos por recuperaciones de activos financieros | 6.950 | 4.301 | 3.063 | 4.249 | 5.005 | 70.469 | 533.263 | 538.946 |
| Gastos por incobrabilidad y desvalorización de activos financieros | 32.310 | 82.045 | 46.367 | 60.835 | 77.788 | 243.565 | 2.096.575 | 2.122.813 |
| MARGEN FINANCIERO NETO | 432.207 | 567.719 | 464.644 | 588.399 | 711.277 | 3.654.352 | 14.549.098 | 14.697.628 |
| Otros ingresos operativos (1) | 124.637 | 207.834 | 72.108 | 90.352 | 134.035 | 1.254.693 | 5.423.804 | 5.510.856 |
| Otros gastos operativos (2) | 63.042 | 54.636 | 26.751 | 33.356 | 37.115 | 163.642 | 1.165.878 | 1.170.389 |
| MARGEN DE INTERMEDIACIÓN FINANCIERA | 493.802 | 720.917 | 510.001 | 645.395 | 808.197 | 4.745.403 | 18.807.024 | 19.038.095 |
| GASTOS DE TRANSFORMACIÓN | 336.324 | 404.775 | 305.042 | 383.035 | 461.195 | 3.008.540 | 11.440.016 | 11.683.893 |
| Gastos de personal | 154.010 | 192.310 | 137.023 | 172.570 | 208.561 | 1.132.824 | 4.711.012 | 4.866.652 |
| Gastos generales y administrativos (3) | 139.063 | 140.708 | 113.149 | 141.878 | 170.330 | 1.318.760 | 4.802.474 | 4.884.907 |
| Aportes al Fondo de Garantía de Depósitos y Protección Bancaria | 37.728 | 65.249 | 49.535 | 61.918 | 74.302 | 503.514 | 1.720.640 | 1.725.094 |
| Aportes a la Superintendencia de Bancos y Otras Instituciones Financieras | 5.523 | 6.508 | 5.335 | 6.669 | 8.002 | 53.442 | 205.890 | 207.240 |
| MARGEN OPERATIVO BRUTO | 157.478 | 316.142 | 204.959 | 262.360 | 347.002 | 1.736.863 | 7.367.008 | 7.354.202 |
| Ingresos por bienes realizables | 31.064 | 11.300 | 187 | 205 | 224 | 3.968 | 23.290 | 23.570 |
| Ingresos por programas especiales | - | - | - | - | - | - | 119 | 119 |
| Ingresos operativos varios | 4.345 | 4.732 | 2.574 | 5.132 | 5.492 | 75.326 | 221.584 | 265.433 |
| Gastos por bienes realizables | 1.536 | 1.913 | 1.157 | 1.645 | 1.914 | 6.407 | 64.973 | 65.021 |
| Gastos por depreciación, amortización y desvalorización de bienes diversos | - | - | - | - | - | - | - | - |
| Gastos operativos varios | 16.555 | 37.946 | 28.795 | 37.277 | 44.428 | 321.596 | 1.491.290 | 1.502.834 |
| MARGEN OPERATIVO NETO | 174.796 | 292.315 | 177.768 | 228.775 | 306.376 | 1.488.154 | 6.055.738 | 6.075.469 |
| Ingresos extraordinarios | - | - | 25.985 | 25.985 | 25.985 | 31.525 | 67.254 | 67.475 |
| Gastos Extraordinarios | 4.403 | 7.138 | 8.266 | 9.858 | 11.449 | 33.084 | 241.153 | 242.696 |
| RESULTADO BRUTO ANTES DE IMPUESTOS | 170.393 | 285.177 | 195.487 | 244.902 | 320.912 | 1.486.595 | 5.881.839 | 5.900.248 |
| Impuesto sobre la renta | 2.400 | 8.964 | 24.303 | 30.303 | 33.563 | 104.295 | 376.156 | 376.174 |
| RESULTADO NETO | 167.993 | 276.213 | 171.184 | 214.599 | 287.349 | 1.382.300 | 5.505.683 | 5.524.074 |
| INDICADORES FINANCIEROS (Porcentajes) | | | | | | | | |
| EVALUACIÓN DEL PATRIMONIO | | | | | | | | |
| [Patrimonio + Gestión Operativa] / Activo Total | 9,20 | 9,62 | 9,97 | 9,93 | 9,73 | 10,20 | 9,87 | 10,24 |
| [Patrimonio + Gestión Operativa] / [Activo Total + Inversiones Cedidas] | 9,20 | 9,62 | 9,97 | 9,93 | 9,73 | 10,20 | 9,87 | 10,24 |
| Otros Activos / [Patrimonio + Gestión Operativa] | 10,83 | 8,47 | 7,73 | 8,97 | 11,43 | 64,08 | 78,31 | 74,89 |
| Activo Improductivo / [Patrimonio + Gestión Operativa] | 291,06 | 274,09 | 245,53 | 247,01 | 244,68 | 338,49 | 352,49 | 336,54 |
| CALIDAD DE ACTIVOS | | | | | | | | |
| Provisión para Cartera de Créditos / Cartera de Créditos Bruta | 2,20 | 2,45 | 2,44 | 2,45 | 2,47 | 4,25 | 5,41 | 5,42 |
| Provisión para Cartera de Créditos / Cartera Inmovilizada Bruta | 367,60 | 515,56 | 364,97 | 364,52 | 382,59 | 172,23 | 177,50 | 177,49 |
| Cartera Inmovilizada Bruta / Cartera de Créditos Bruta | 0,60 | 0,48 | 0,67 | 0,67 | 0,65 | 2,47 | 3,05 | 3,06 |
| Activo Improductivo / Activo Total | 25,53 | 23,67 | 21,80 | 22,10 | 21,53 | 30,71 | 29,24 | 28,98 |
| GESTIÓN ADMINISTRATIVA (4) | | | | | | | | |
| Activo Productivo / Pasivo con Costo (5) | 134,57 | 191,36 | 196,13 | 197,22 | 196,98 | 137,05 | 153,32 | 153,89 |
| Brecha Estructural / Activo Total (5) | 19,13 | 36,44 | 38,33 | 38,40 | 38,64 | 18,73 | 24,61 | 24,87 |
| Gastos de Personal / Captaciones del Público Promedio | 3,26 | 3,31 | 3,20 | 3,19 | 3,16 | 2,70 | 2,76 | 2,84 |
| Gastos Operativos / Captaciones del Público Promedio | 2,95 | 2,68 | 2,65 | 2,62 | 2,58 | 3,14 | 2,81 | 2,85 |
| [Gtos. de Personal + Gtos. Operativos] / Activo Productivo Promedio | 7,59 | 7,09 | 6,58 | 6,53 | 6,45 | 6,97 | 6,44 | 6,49 |
| Otros Ingresos Operativos / Activo Promedio | 2,95 | 3,19 | 1,53 | 1,54 | 1,85 | 2,65 | 2,67 | 2,70 |
| [Gtos. de Personal + Gtos. Operativos] / Ingresos Financieros | 42,41 | 39,15 | 36,37 | 35,89 | 35,57 | 38,66 | 41,18 | 41,81 |
| RENTABILIDAD (4) | | | | | | | | |
| Ingreso por Cartera de Créditos / Cartera de Créditos Promedio | 20,14 | 20,13 | 19,64 | 19,69 | 19,54 | 19,46 | 19,20 | 19,15 |
| Ingreso por Inversiones en Títulos Valores / Inversiones en Títulos Valores Promedio | 8,61 | 10,04 | 11,29 | 11,52 | 11,70 | 9,60 | 8,77 | 8,68 |
| Gastos Financieros / Captaciones Promedio con Costos | 9,89 | 10,43 | 10,14 | 10,27 | 10,19 | 12,08 | 8,34 | 8,39 |
| Margen Financiero Bruto / Activo Promedio | 8,44 | 9,18 | 10,38 | 10,41 | 10,39 | 7,60 | 7,59 | 7,58 |
| Ingresos Extraordinarios / Activo Promedio | - | - | 0,53 | 0,42 | 0,34 | 0,06 | - | - |
| Resultado Neto / Activo Promedio | 3,10 | 3,70 | 3,50 | 3,46 | 3,81 | 2,75 | 2,59 | 2,57 |
| Resultado Neto / Patrimonio Promedio | 38,56 | 47,11 | 42,30 | 42,51 | 46,15 | 32,07 | 31,52 | 30,00 |
| LIQUIDEZ | | | | | | | | |
| Disponibilidades / Captaciones del Público | 24,52 | 24,21 | 22,58 | 22,93 | 21,66 | 26,07 | 26,27 | 26,51 |
| [Disponibilidades + Inv.Tít.Val.para Negociar y Disp.para la Venta] / Captaciones del Público | 32,32 | 27,33 | 25,68 | 26,00 | 24,66 | 32,32 | 38,29 | 38,68 |
| Cartera de Créditos Neta / Captaciones del Público | 70,56 | 72,47 | 74,52 | 75,21 | 76,63 | 63,73 | 55,36 | 55,60 |
| Cartera de Créditos Neta / [Captaciones del Público + Inversiones Cedidas] | 70,56 | 72,47 | 74,52 | 75,21 | 76,63 | 63,73 | 55,36 | 55,60 |
| [Capt. Oficiales + Inv. Cedidas Oficiales] / [Captaciones del Público + Inversiones Cedidas] | 2,40 | 2,00 | 2,37 | 2,18 | 2,38 | 9,85 | 19,54 | 19,62 |
| Activos a Corto Plazo / Pasivos a Corto Plazo | 31,38 | 35,47 | 31,38 | 31,59 | 28,69 | 31,02 | 29,71 | 29,99 |

FUENTE: BALANCE GENERAL DE PUBLICACIÓN - GERENCIA DE INVESTIGACIÓN Y DESARROLLO ESTADÍSTICO

(1) Incluye: Ingresos por Comisiones por Servicios, Ingresos por Diferencias de Cambio y Operaciones con Derivados, Ingresos por Inversiones en Empresas Filiales y Afiliadas, Ingresos por Inversiones en Sucursales y Ganancia en Inversiones en Títulos Valores.

(2) Incluye: Gastos por Comisiones por Servicios, Gastos por Diferencias de Cambio y Operaciones con Derivados, Gastos por Inversiones en Empresas Filiales y Afiliadas, Gastos por Inversiones en Sucursales y Pérdida en Inversiones en Títulos Valores.

(3) Gastos generales y administrativos excepto (Gastos de personal, Aportes a FOGADE y Aportes a SUDEBAN)

(4) Anualizados, calculados en base a Saldos Promedios

(5) No es anualizado.

CUADRO Nº I - 22
SISTEMA BANCARIO
BANCA UNIVERSAL
BANCO DEL TESORO, C.A. BANCO UNIVERSAL
EVOLUCIÓN MENSUAL DEL BALANCE GENERAL DE PUBLICACIÓN, ESTADO DE RESULTADOS DE PUBLICACIÓN
E INDICADORES FINANCIEROS, SEGÚN RUBRO
junio - diciembre / 2010 - junio / 2011

| R U B R O | 2 0 1 0 | | 2 0 1 1 | | | Banca del Estado | Banca Universal y Comercial | Sistema Bancario |
|---|------------|------------|------------|------------|------------|------------------|-----------------------------|------------------|
| | junio | diciembre | abril | mayo | junio | | | |
| BALANCE GENERAL DE PUBLICACIÓN (Miles de Bs.F) | | | | | | | | |
| ACTIVO | | | | | | | | |
| DISPONIBILIDADES | 3.170.108 | 169.652 | 467.637 | 2.054.183 | 741.969 | 30.190.211 | 97.743.316 | 99.000.615 |
| INVERSIONES EN TÍTULOS VALORES | 6.417.267 | 7.834.898 | 11.497.424 | 11.184.199 | 11.368.077 | 66.189.863 | 114.795.058 | 117.239.792 |
| CARTERA DE CRÉDITOS | 2.495.940 | 3.399.922 | 3.567.839 | 3.611.066 | 4.800.094 | 44.771.676 | 205.967.765 | 207.641.094 |
| INTERESES Y COMISIONES POR COBRAR | 105.977 | 126.735 | 173.497 | 186.482 | 181.191 | 1.358.829 | 4.438.748 | 4.478.827 |
| INVERSIONES EN EMPRESAS FILIALES, AFILIADAS Y SUCURSALES | - | - | - | - | - | 3.227.215 | 5.647.521 | 5.647.821 |
| BIENES REALIZABLES | - | - | - | - | - | 18.912 | 203.737 | 203.737 |
| BIENES DE USO | 184.380 | 192.645 | 203.938 | 204.711 | 207.543 | 1.768.808 | 6.545.561 | 6.591.938 |
| OTROS ACTIVOS | 2.239.125 | 2.259.904 | 2.261.781 | 2.240.702 | 4.442.394 | 21.445.456 | 30.241.906 | 30.393.748 |
| TOTAL DEL ACTIVO | 14.612.797 | 13.983.756 | 18.172.116 | 19.481.343 | 21.741.268 | 168.970.970 | 465.583.612 | 471.197.572 |
| PASIVO | | | | | | | | |
| CAPTACIONES DEL PÚBLICO | 8.501.828 | 8.805.711 | 12.629.257 | 13.905.217 | 14.247.725 | 119.851.710 | 372.044.103 | 373.445.451 |
| OBLIGACIONES CON EL BCV | - | - | - | - | - | 315.650 | 315.650 | 315.650 |
| CAPTACIONES Y OBLIGACIONES CON EL BANAVIH | 1.930.088 | 1.760.615 | 1.683.543 | 1.755.041 | 1.756.790 | 6.022.186 | 6.027.730 | 6.027.730 |
| OTROS FINANCIAMIENTOS OBTENIDOS | 2.783.484 | 2.528.501 | 2.284.352 | 2.278.185 | 2.264.996 | 13.771.781 | 20.031.557 | 22.143.248 |
| OTRAS OBLIGACIONES POR INTERMEDIACIÓN FINANCIERA | 49.019 | 48.647 | 4.552 | 5.054 | 3.466 | 52.534 | 342.390 | 342.390 |
| INTERESES Y COMISIONES POR PAGAR | 12.106 | 7.256 | 7.266 | 8.542 | 8.862 | 229.448 | 401.682 | 408.923 |
| ACUMULACIONES Y OTROS PASIVOS | 439.870 | 137.641 | 209.221 | 183.395 | 2.139.906 | 18.593.260 | 27.802.933 | 27.931.942 |
| OBLIGACIONES SUBORDINADAS | - | - | - | - | - | - | - | - |
| OBLIGACIONES CONVERTIBLES EN CAPITAL | - | - | - | - | - | - | - | - |
| TOTAL DEL PASIVO | 13.716.395 | 13.288.371 | 16.818.191 | 18.135.434 | 20.421.745 | 158.836.569 | 426.966.045 | 430.615.334 |
| GESTIÓN OPERATIVA | - | - | 183.809 | 249.369 | - | - | - | - |
| TOTAL DE PATRIMONIO | 896.402 | 695.385 | 1.170.116 | 1.096.540 | 1.319.523 | 10.134.401 | 38.617.567 | 40.582.238 |
| TOTAL DEL PASIVO + PATRIMONIO + GESTIÓN OPERATIVA | 14.612.797 | 13.983.756 | 18.172.116 | 19.481.343 | 21.741.268 | 168.970.970 | 465.583.612 | 471.197.572 |
| CUENTAS DE ORDEN | | | | | | | | |
| CUENTAS CONTINGENTES DEUDORAS | 374.684 | 97.372 | 136.702 | 159.988 | 174.912 | 3.666.832 | 37.517.943 | 37.606.015 |
| ACTIVOS DE LOS FIDEICOMISOS | 34.994.132 | 28.161.698 | 33.099.296 | 38.206.683 | 42.088.822 | 69.399.672 | 104.217.001 | 110.975.750 |
| OTROS ENCARGOS DE CONFIANZA | 4.762.703 | 7.876.871 | 8.905.512 | 8.925.512 | 9.425.512 | 9.425.512 | 9.868.702 | 9.868.702 |
| CUENTAS DEUDORAS POR OTROS ENCARGOS DE CONFIANZA (Fondo Mutual Habitacional) | 579.112 | 743.442 | 860.345 | 891.739 | 936.378 | 5.163.745 | 15.261.902 | 15.291.083 |
| OTRAS CUENTAS DEUDORAS DEL FONDO MUTUAL HABITACIONAL | 13.536 | 17.735 | 20.848 | 20.271 | 20.251 | 668.675 | 716.341 | 716.341 |
| OTRAS CUENTAS DE ORDEN DEUDORAS | 6.691.725 | 8.883.036 | 9.764.273 | 10.981.078 | 10.950.075 | 190.165.180 | 711.094.794 | 718.328.006 |
| OTRAS CUENTAS DE REGISTRO DEUDORAS | - | - | - | - | - | 29.020 | 173.023 | 173.978 |
| ESTADO DE RESULTADOS DE PUBLICACIÓN (Miles de Bs.F) | | | | | | | | |
| INGRESOS FINANCIEROS | 468.576 | 538.133 | 416.417 | 558.312 | 703.126 | 5.750.513 | 23.099.421 | 23.324.451 |
| GASTOS FINANCIEROS | 288.198 | 173.729 | 77.443 | 99.536 | 121.282 | 1.670.707 | 6.987.011 | 7.042.956 |
| MARGEN FINANCIERO BRUTO | 180.378 | 364.404 | 338.974 | 458.776 | 581.844 | 4.079.806 | 16.112.410 | 16.281.495 |
| Ingresos por recuperaciones de activos financieros | 992 | 16.303 | 1.592 | 1.460 | 3.211 | 235.015 | 533.263 | 538.946 |
| Gastos por incobrabilidad y desvalorización de activos financieros | 82.454 | 127.972 | 40.862 | 41.464 | 41.464 | 470.841 | 2.096.575 | 2.122.813 |
| MARGEN FINANCIERO NETO | 98.916 | 252.735 | 299.704 | 418.772 | 543.591 | 3.843.980 | 14.549.098 | 14.697.628 |
| Otros ingresos operativos (1) | 291.319 | 240.026 | 81.470 | 105.474 | 138.066 | 1.324.030 | 5.423.804 | 5.510.856 |
| Otros gastos operativos (2) | 164.560 | 118.680 | 46.913 | 52.336 | 62.726 | 422.224 | 1.165.878 | 1.170.389 |
| MARGEN DE INTERMEDIACIÓN FINANCIERA | 225.675 | 374.081 | 334.261 | 471.910 | 618.931 | 4.745.786 | 18.807.024 | 19.038.095 |
| GASTOS DE TRANSFORMACIÓN | 173.555 | 269.440 | 144.098 | 212.439 | 230.479 | 2.752.026 | 11.440.016 | 11.683.893 |
| Gastos de personal | 86.593 | 108.732 | 72.690 | 99.956 | 115.678 | 1.271.217 | 4.711.012 | 4.866.652 |
| Gastos generales y administrativos (3) | 56.695 | 122.270 | 45.399 | 79.971 | 75.786 | 1.189.785 | 4.802.474 | 4.884.907 |
| Aportes al Fondo de Garantía de Depósitos y Protección Bancaria | 27.920 | 32.557 | 21.352 | 26.691 | 32.029 | 229.978 | 1.720.640 | 1.725.094 |
| Aportes a la Superintendencia de Bancos y Otras Instituciones Financieras | 2.347 | 5.881 | 4.657 | 5.821 | 6.986 | 61.046 | 205.890 | 207.240 |
| MARGEN OPERATIVO BRUTO | 52.120 | 104.641 | 190.163 | 259.471 | 388.452 | 1.993.760 | 7.367.008 | 7.354.202 |
| Ingresos por bienes realizables | - | - | - | - | - | 1.001 | 23.290 | 23.570 |
| Ingresos por programas especiales | - | - | - | - | - | - | 119 | 119 |
| Ingresos operativos varios | 8.302 | - | - | 5 | 503 | 16.258 | 221.584 | 265.433 |
| Gastos por bienes realizables | - | - | - | - | - | 7.590 | 64.973 | 65.021 |
| Gastos por depreciación, amortización y desvalorización de bienes diversos | - | - | - | - | - | - | - | - |
| Gastos operativos varios | 428 | 638 | 807 | 995 | 37.955 | 523.913 | 1.491.290 | 1.502.834 |
| MARGEN OPERATIVO NETO | 59.994 | 104.003 | 189.356 | 258.481 | 351.000 | 1.479.516 | 6.055.738 | 6.075.469 |
| Ingresos extraordinarios | - | - | - | - | - | 722 | 67.254 | 67.475 |
| Gastos Extraordinarios | 1.933 | 2.446 | 5.547 | 9.112 | 12.498 | 110.175 | 241.153 | 242.696 |
| RESULTADO BRUTO ANTES DE IMPUESTOS | 58.061 | 101.557 | 183.809 | 249.369 | 338.502 | 1.370.063 | 5.881.839 | 5.900.248 |
| Impuesto sobre la renta | - | - | - | - | - | - | 376.156 | 376.174 |
| RESULTADO NETO | 58.061 | 101.557 | 183.809 | 249.369 | 338.502 | 1.370.063 | 5.505.683 | 5.524.074 |
| INDICADORES FINANCIEROS (Porcentajes) | | | | | | | | |
| EVALUACIÓN DEL PATRIMONIO | | | | | | | | |
| [Patrimonio + Gestión Operativa] / Activo Total | 7,60 | 6,23 | 13,42 | 11,80 | 10,11 | 7,64 | 9,87 | 10,24 |
| [Patrimonio + Gestión Operativa] / [Activo Total + Inversiones Cedidas] | 7,60 | 6,23 | 13,42 | 11,80 | 10,11 | 7,64 | 9,87 | 10,24 |
| Otros Activos / [Patrimonio + Gestión Operativa] | 249,79 | 324,99 | 167,05 | 166,48 | 336,67 | 211,61 | 78,31 | 74,89 |
| Activo Improductivo / [Patrimonio + Gestión Operativa] | 631,15 | 383,17 | 221,64 | 344,63 | 377,26 | 539,81 | 352,49 | 336,54 |
| CALIDAD DE ACTIVOS | | | | | | | | |
| Provisión para Cartera de Créditos / Cartera de Créditos Bruta | 2,79 | 8,24 | 8,75 | 9,60 | 16,05 | 10,22 | 5,41 | 5,42 |
| Provisión para Cartera de Créditos / Cartera Inmovilizada Bruta | 110,20 | 119,00 | 100,31 | 100,21 | 239,90 | 144,35 | 177,50 | 177,49 |
| Cartera Inmovilizada Bruta / Cartera de Créditos Bruta | 2,53 | 6,92 | 8,72 | 9,58 | 6,69 | 7,08 | 3,05 | 3,06 |
| Activo Improductivo / Activo Total | 38,72 | 19,05 | 16,51 | 23,81 | 22,90 | 32,38 | 29,24 | 28,98 |
| GESTIÓN ADMINISTRATIVA (4) | | | | | | | | |
| Activo Productivo / Pasivo con Costo (5) | 95,80 | 126,67 | 145,24 | 141,64 | 167,89 | 164,86 | 153,32 | 153,89 |
| Brecha Estructural / Activo Total (5) | (2,69) | 17,04 | 26,00 | 22,40 | 31,18 | 26,61 | 24,61 | 24,87 |
| Gastos de Personal / Captaciones del Público Promedio | 2,15 | 2,37 | 2,16 | 2,24 | 2,06 | 2,33 | 2,76 | 2,84 |
| Gastos Operativos / Captaciones del Público Promedio | 1,41 | 2,17 | 1,35 | 1,79 | 1,35 | 2,18 | 2,81 | 2,85 |
| [Gtos. de Personal + Gtos. Operativos] / Activo Productivo Promedio | 3,64 | 4,30 | 2,85 | 3,37 | 2,86 | 5,02 | 6,44 | 6,49 |
| Otros Ingresos Operativos / Activo Promedio | 4,51 | 3,88 | 1,55 | 1,55 | 1,62 | 1,80 | 2,67 | 2,70 |
| [Gtos. de Personal + Gtos. Operativos] / Ingresos Financieros | 30,58 | 37,18 | 28,36 | 32,23 | 27,23 | 42,80 | 41,18 | 41,81 |
| RENTABILIDAD (4) | | | | | | | | |
| Ingreso por Cartera de Créditos / Cartera de Créditos Promedio | 14,83 | 15,70 | 15,83 | 15,72 | 14,99 | 17,56 | 19,20 | 19,15 |
| Ingreso por Inversiones en Títulos Valores / Inversiones en Títulos Valores Promedio | 9,93 | 8,86 | 7,25 | 7,96 | 8,36 | 7,92 | 8,77 | 8,68 |
| Gastos Financieros / Captaciones Promedio con Costos | 12,88 | 9,94 | 4,49 | 4,44 | 4,44 | 7,40 | 8,34 | 8,39 |
| Margen Financiero Bruto / Activo Promedio | 2,71 | 3,91 | 6,46 | 6,73 | 6,79 | 5,48 | 7,59 | 7,58 |
| Ingresos Extraordinarios / Activo Promedio | - | - | - | - | - | - | - | - |
| Resultado Neto / Activo Promedio | 0,87 | 1,15 | 3,50 | 3,66 | 3,95 | 1,84 | 2,59 | 2,57 |
| Resultado Neto / Patrimonio Promedio | 17,71 | 21,95 | 51,25 | 55,45 | 60,79 | 28,18 | 31,52 | 30,00 |
| LIQUIDEZ | | | | | | | | |
| Disponibilidades / Captaciones del Público | 37,29 | 1,93 | 3,70 | 14,77 | 5,21 | 25,19 | 26,27 | 26,51 |
| [Disponibilidades + Inv.Tít.Val.para Negociar y Disp.para la Venta] / Captaciones del Público | 68,58 | 33,04 | 37,90 | 46,35 | 39,71 | 40,61 | 38,29 | 38,68 |
| Cartera de Créditos Neta / Captaciones del Público | 29,36 | 38,61 | 28,25 | 25,97 | 33,69 | 37,36 | 55,36 | 55,60 |
| Cartera de Créditos Neta / [Captaciones del Público + Inversiones Cedidas] | 29,36 | 38,61 | 28,25 | 25,97 | 33,69 | 37,36 | 55,36 | 55,60 |
| [Capt. Oficiales + Inv. Cedidas Oficiales] / [Captaciones del Público + Inversiones Cedidas] | 52,70 | 67,37 | 80,97 | 77,91 | 69,16 | 43,54 | 19,54 | 19,62 |
| Activos a Corto Plazo / Pasivos a Corto Plazo | 42,56 | 1,97 | 3,50 | 15,06 | 4,41 | 29,29 | 29,71 | 29,99 |

FUENTE: BALANCE GENERAL DE PUBLICACIÓN - GERENCIA DE INVESTIGACIÓN Y DESARROLLO ESTADÍSTICO

(1) Incluye: Ingresos por Comisiones por Servicios, Ingresos por Diferencias de Cambio y Operaciones con Derivados, Ingresos por Inversiones en Empresas Filiales y Afiliadas, Ingresos por Inversiones en Sucursales y Ganancia en Inversiones en Títulos Valores.

(2) Incluye: Gastos por Comisiones por Servicios, Gastos por Diferencias de Cambio y Operaciones con Derivados, Gastos por Inversiones en Empresas Filiales y Afiliadas, Gastos por Inversiones en Sucursales y Pérdida en Inversiones en Títulos Valores.

(3) Gastos generales y administrativos excepto (Gastos de personal, Aportes a FOGADE y Aportes a SUDEBAN)

(4) Anualizados, calculados en base a Saldos Promedios

(5) No es anualizado.

CUADRO N° I - 23
SISTEMA BANCARIO
BANCA UNIVERSAL
CORP BANCA, C.A. BANCO UNIVERSAL
EVOLUCIÓN MENSUAL DEL BALANCE GENERAL DE PUBLICACIÓN, ESTADO DE RESULTADOS DE PUBLICACIÓN
E INDICADORES FINANCIEROS, SEGÚN RUBRO
junio - diciembre / 2010 - junio / 2011

| R U B R O | 2 0 1 0 | | 2 0 1 1 | | | Estrato Mediano | Banca Universal y Comercial | Sistema Bancario |
|---|------------|------------|------------|------------|------------|-----------------|-----------------------------|------------------|
| | junio | diciembre | abril | mayo | junio | | | |
| BALANCE GENERAL DE PUBLICACIÓN | | | | | | (Miles de Bs.F) | | |
| ACTIVO | | | | | | | | |
| DISPONIBILIDADES | 2.397.115 | 1.982.997 | 3.069.987 | 2.774.721 | 3.388.098 | 24.019.579 | 97.743.316 | 99.000.615 |
| INVERSIONES EN TÍTULOS VALORES | 847.616 | 1.818.327 | 245.791 | 247.011 | 493.203 | 14.856.022 | 114.795.058 | 117.239.792 |
| CARTERA DE CRÉDITOS | 6.722.613 | 7.501.017 | 7.634.865 | 8.018.009 | 8.277.276 | 58.710.462 | 205.967.765 | 207.641.094 |
| INTERESES Y COMISIONES POR COBRAR | 255.087 | 234.723 | 163.858 | 185.103 | 282.234 | 1.435.191 | 4.438.748 | 4.478.827 |
| INVERSIONES EN EMPRESAS FILIALES, AFILIADAS Y SUCURSALES | 79.899 | 84.637 | 86.502 | 79.559 | 81.059 | 1.233.157 | 5.647.521 | 5.647.821 |
| BIENES REALIZABLES | - | 640 | 3.462 | 3.359 | 3.256 | 24.210 | 203.737 | 203.737 |
| BIENES DE USO | 96.202 | 78.303 | 76.882 | 76.322 | 76.185 | 2.550.050 | 6.545.561 | 6.591.938 |
| OTROS ACTIVOS | 492.994 | 599.542 | 553.392 | 559.423 | 567.150 | 6.346.775 | 30.241.906 | 30.393.748 |
| TOTAL DEL ACTIVO | 10.891.526 | 12.300.186 | 11.834.739 | 11.943.507 | 13.168.461 | 109.175.446 | 465.583.612 | 471.197.572 |
| PASIVO | | | | | | | | |
| CAPTACIONES DEL PÚBLICO | 7.701.095 | 9.267.950 | 9.058.837 | 9.402.009 | 10.380.756 | 92.118.403 | 372.044.103 | 373.445.451 |
| OBLIGACIONES CON EL BCV | - | 367.309 | 185.729 | - | - | - | 315.650 | 315.650 |
| CAPTACIONES Y OBLIGACIONES CON EL BANAVIH | 171.501 | 3 | 1 | 1 | 2 | 4.113 | 6.027.730 | 6.027.730 |
| OTROS FINANCIAMIENTOS OBTENIDOS | 1.558.279 | 1.198.670 | 1.404.367 | 1.362.684 | 1.471.745 | 4.718.248 | 20.031.557 | 22.143.248 |
| OTRAS OBLIGACIONES POR INTERMEDIACIÓN FINANCIERA | 41.015 | 35.478 | 36.371 | 36.890 | 34.391 | 92.257 | 342.390 | 342.390 |
| INTERESES Y COMISIONES POR PAGAR | 69.378 | 37.259 | 25.717 | 29.831 | 26.713 | 132.920 | 401.682 | 408.923 |
| ACUMULACIONES Y OTROS PASIVOS | 264.071 | 373.923 | 264.873 | 234.253 | 238.609 | 2.204.656 | 27.802.933 | 27.931.942 |
| OBLIGACIONES SUBORDINADAS | - | - | - | - | - | - | - | - |
| OBLIGACIONES CONVERTIBLES EN CAPITAL | - | - | - | - | - | - | - | - |
| TOTAL DEL PASIVO | 9.805.339 | 11.280.592 | 10.975.895 | 11.065.668 | 12.152.216 | 99.270.597 | 426.966.045 | 430.615.334 |
| GESTIÓN OPERATIVA | - | - | 89.792 | 125.119 | - | - | - | - |
| TOTAL DE PATRIMONIO | 1.086.187 | 1.019.594 | 769.052 | 752.720 | 1.016.245 | 9.904.849 | 38.617.567 | 40.582.238 |
| TOTAL DEL PASIVO + PATRIMONIO + GESTIÓN OPERATIVA | 10.891.526 | 12.300.186 | 11.834.739 | 11.943.507 | 13.168.461 | 109.175.446 | 465.583.612 | 471.197.572 |
| CUENTAS DE ORDEN | | | | | | | | |
| CUENTAS CONTINGENTES DEUDORAS | 584.984 | 2.333.893 | 2.250.340 | 2.404.912 | 2.186.954 | 8.588.528 | 37.517.943 | 37.606.015 |
| ACTIVOS DE LOS FIDEICOMISOS | 300.078 | 269.293 | 240.484 | 259.309 | 258.331 | 9.617.381 | 104.217.001 | 110.975.750 |
| OTROS ENCARGOS DE CONFIANZA | 662 | 191 | - | - | - | 246.921 | 9.868.702 | 9.868.702 |
| CUENTAS DEUDORAS POR OTROS ENCARGOS DE CONFIANZA (Fondo Mutual Habitacional) | 177.988 | 229.360 | 261.046 | 270.024 | 279.552 | 3.310.358 | 15.261.902 | 15.291.083 |
| OTRAS CUENTAS DEUDORAS DEL FONDO MUTUAL HABITACIONAL | 3.708 | 3.865 | 2.378 | 2.497 | 2.820 | 22.799 | 716.341 | 716.341 |
| OTRAS CUENTAS DE ORDEN DEUDORAS | 15.155.403 | 13.268.951 | 6.909.418 | 8.191.259 | 8.363.326 | 124.531.859 | 711.094.794 | 718.328.006 |
| OTRAS CUENTAS DE REGISTRO DEUDORAS | - | - | - | - | - | 106.931 | 173.023 | 173.978 |
| ESTADO DE RESULTADOS DE PUBLICACIÓN | | | | | | (Miles de Bs.F) | | |
| INGRESOS FINANCIEROS | 719.640 | 780.845 | 576.669 | 722.969 | 868.217 | 6.340.629 | 23.099.421 | 23.324.451 |
| GASTOS FINANCIEROS | 424.258 | 465.335 | 299.045 | 376.395 | 449.780 | 2.513.181 | 6.987.011 | 7.042.956 |
| MARGEN FINANCIERO BRUTO | 295.382 | 315.510 | 277.624 | 346.574 | 418.437 | 3.827.448 | 16.112.410 | 16.281.495 |
| Ingresos por recuperaciones de activos financieros | 7.509 | 17.591 | 35.303 | 37.711 | 40.094 | 70.469 | 533.263 | 538.946 |
| Gastos por incobrabilidad y desvalorización de activos financieros | 24.848 | 11.045 | 21.054 | 21.054 | 21.055 | 243.565 | 2.096.575 | 2.122.813 |
| MARGEN FINANCIERO NETO | 278.043 | 322.056 | 291.873 | 363.231 | 437.476 | 3.654.352 | 14.549.098 | 14.697.628 |
| Otros ingresos operativos (1) | 129.016 | 152.183 | 76.417 | 99.053 | 117.974 | 1.254.693 | 5.423.804 | 5.510.856 |
| Otros gastos operativos (2) | 43.548 | 41.217 | 23.286 | 31.791 | 39.368 | 163.642 | 1.165.878 | 1.170.389 |
| MARGEN DE INTERMEDIACIÓN FINANCIERA | 363.511 | 433.022 | 345.004 | 430.493 | 516.082 | 4.745.403 | 18.807.024 | 19.038.095 |
| GASTOS DE TRANSFORMACIÓN | 254.420 | 333.772 | 234.017 | 285.036 | 327.615 | 3.008.540 | 11.440.016 | 11.683.893 |
| Gastos de personal | 91.023 | 125.526 | 76.297 | 98.775 | 101.715 | 1.132.824 | 4.711.012 | 4.866.652 |
| Gastos generales y administrativos (3) | 126.689 | 151.106 | 112.713 | 130.001 | 158.388 | 1.318.760 | 4.802.474 | 4.884.907 |
| Aportes al Fondo de Garantía de Depósitos y Protección Bancaria | 30.918 | 50.811 | 40.940 | 51.176 | 61.411 | 503.514 | 1.720.640 | 1.725.094 |
| Aportes a la Superintendencia de Bancos y Otras Instituciones Financieras | 5.790 | 6.329 | 4.067 | 5.084 | 6.101 | 53.442 | 205.890 | 207.240 |
| MARGEN OPERATIVO BRUTO | 109.091 | 99.250 | 110.987 | 145.457 | 188.467 | 1.736.863 | 7.367.008 | 7.354.202 |
| Ingresos por bienes realizables | - | - | 74 | 74 | 1.741 | 3.968 | 23.290 | 23.570 |
| Ingresos por programas especiales | - | - | - | - | - | - | 119 | 119 |
| Ingresos operativos varios | 6.832 | 3.541 | 22.615 | 34.256 | 34.784 | 75.326 | 221.584 | 265.433 |
| Gastos por bienes realizables | 13 | 130 | 169 | 275 | 379 | 6.407 | 64.973 | 65.021 |
| Gastos por depreciación, amortización y desvalorización de bienes diversos | - | - | - | - | - | - | - | - |
| Gastos operativos varios | 49.888 | 44.059 | 37.506 | 46.931 | 59.210 | 321.596 | 1.491.290 | 1.502.834 |
| MARGEN OPERATIVO NETO | 66.022 | 58.602 | 96.001 | 132.581 | 165.403 | 1.488.154 | 6.055.738 | 6.075.469 |
| Ingresos extraordinarios | 3.294 | 69 | 72 | 120 | 993 | 31.525 | 67.254 | 67.475 |
| Gastos Extraordinarios | 2.942 | 6.166 | 6.281 | 7.582 | 8.639 | 33.084 | 241.153 | 242.696 |
| RESULTADO BRUTO ANTES DE IMPUESTOS | 66.374 | 52.505 | 89.792 | 125.119 | 157.757 | 1.486.595 | 5.881.839 | 5.900.248 |
| Impuesto sobre la renta | - | - | - | - | - | 104.295 | 376.156 | 376.174 |
| RESULTADO NETO | 66.374 | 52.505 | 89.792 | 125.119 | 157.757 | 1.382.300 | 5.505.683 | 5.524.074 |
| INDICADORES FINANCIEROS | | | | | | (Porcentajes) | | |
| EVALUACIÓN DEL PATRIMONIO | | | | | | | | |
| [Patrimonio + Gestión Operativa] / Activo Total | 9,70 | 9,05 | 7,27 | 7,36 | 7,88 | 10,20 | 9,87 | 10,24 |
| [Patrimonio + Gestión Operativa] / [Activo Total + Inversiones Cedidas] | 9,70 | 9,05 | 7,27 | 7,36 | 7,88 | 10,20 | 9,87 | 10,24 |
| Otros Activos / [Patrimonio + Gestión Operativa] | 45,39 | 58,80 | 64,43 | 63,73 | 55,81 | 64,08 | 78,31 | 74,89 |
| Activo Improductivo / [Patrimonio + Gestión Operativa] | 287,20 | 281,87 | 312,62 | 308,59 | 351,11 | 338,49 | 352,49 | 336,54 |
| CALIDAD DE ACTIVOS | | | | | | | | |
| Provisión para Cartera de Créditos / Cartera de Créditos Bruta | 3,05 | 2,50 | 5,43 | 5,19 | 5,03 | 4,25 | 5,41 | 5,42 |
| Provisión para Cartera de Créditos / Cartera Inmovilizada Bruta | 104,81 | 108,67 | 150,55 | 142,65 | 145,82 | 172,23 | 177,50 | 177,49 |
| Cartera Inmovilizada Bruta / Cartera de Créditos Bruta | 2,91 | 2,30 | 3,61 | 3,64 | 3,45 | 2,47 | 3,05 | 3,06 |
| Activo Improductivo / Activo Total | 28,64 | 23,36 | 22,69 | 22,68 | 27,10 | 30,71 | 29,24 | 28,98 |
| GESTIÓN ADMINISTRATIVA (4) | | | | | | | | |
| Activo Productivo / Pasivo con Costo (5) | 105,02 | 118,08 | 119,49 | 119,72 | 113,98 | 137,05 | 153,32 | 153,89 |
| Brecha Estructural / Activo Total (5) | 3,41 | 11,73 | 12,61 | 12,73 | 8,94 | 18,73 | 24,61 | 24,87 |
| Gastos de Personal / Captaciones del Público Promedio | 2,51 | 2,82 | 2,55 | 2,62 | 2,20 | 2,70 | 2,76 | 2,84 |
| Gastos Operativos / Captaciones del Público Promedio | 3,49 | 3,62 | 3,77 | 3,45 | 3,43 | 3,14 | 2,81 | 2,85 |
| [Gtos. de Personal + Gtos. Operativos] / Activo Productivo Promedio | 5,54 | 6,05 | 6,20 | 5,99 | 5,64 | 6,97 | 6,44 | 6,49 |
| Otros Ingresos Operativos / Activo Promedio | 2,55 | 2,64 | 2,47 | 2,67 | 2,54 | 2,65 | 2,67 | 2,70 |
| [Gtos. de Personal + Gtos. Operativos] / Ingresos Financieros | 30,25 | 32,95 | 32,78 | 31,64 | 29,96 | 38,66 | 41,18 | 41,81 |
| RENTABILIDAD (4) | | | | | | | | |
| Ingreso por Cartera de Créditos / Cartera de Créditos Promedio | 20,55 | 20,56 | 20,57 | 20,51 | 20,41 | 19,46 | 19,20 | 19,15 |
| Ingreso por Inversiones en Títulos Valores / Inversiones en Títulos Valores Promedio | 3,42 | 6,19 | 13,70 | 13,42 | 12,75 | 9,60 | 8,77 | 8,68 |
| Gastos Financieros / Captaciones Promedio con Costos | 16,46 | 16,68 | 15,61 | 15,54 | 15,13 | 12,08 | 8,34 | 8,39 |
| Margen Financiero Bruto / Activo Promedio | 5,54 | 5,54 | 6,93 | 6,93 | 6,87 | 7,60 | 7,59 | 7,58 |
| Ingresos Extraordinarios / Activo Promedio | 0,06 | - | - | - | - | 0,06 | - | - |
| Resultado Neto / Activo Promedio | 1,24 | 1,08 | 2,24 | 2,50 | 2,59 | 2,75 | 2,59 | 2,57 |
| Resultado Neto / Patrimonio Promedio | 13,33 | 12,05 | 28,26 | 32,65 | 33,80 | 32,07 | 31,52 | 30,00 |
| LIQUIDEZ | | | | | | | | |
| Disponibilidades / Captaciones del Público | 31,13 | 21,40 | 33,89 | 29,51 | 32,64 | 26,07 | 26,27 | 26,51 |
| [Disponibilidades + Inv.Tít.Val.para Negociar y Disp.para la Venta] / Captaciones del Público | 31,95 | 21,41 | 33,89 | 29,51 | 34,07 | 32,32 | 38,29 | 38,68 |
| Cartera de Créditos Neta / Captaciones del Público | 87,29 | 80,94 | 84,28 | 85,28 | 79,74 | 63,73 | 55,36 | 55,60 |
| Cartera de Créditos Neta / [Captaciones del Público + Inversiones Cedidas] | 86,89 | 80,94 | 84,28 | 85,28 | 79,74 | 63,73 | 55,36 | 55,60 |
| [Capt. Oficiales + Inv. Cedidas Oficiales] / [Captaciones del Público + Inversiones Cedidas] | 15,86 | 10,96 | 6,17 | 6,00 | 6,61 | 9,85 | 19,54 | 19,62 |
| Activos a Corto Plazo / Pasivos a Corto Plazo | 34,38 | 23,36 | 34,13 | 29,57 | 34,13 | 31,02 | 29,71 | 29,99 |

FUENTE: BALANCE GENERAL DE PUBLICACIÓN - GERENCIA DE INVESTIGACIÓN Y DESARROLLO ESTADÍSTICO

(1) Incluye: Ingresos por Comisiones por Servicios, Ingresos por Diferencias de Cambio y Operaciones con Derivados, Ingresos por Inversiones en Empresas Filiales y Afiliadas, Ingresos por Inversiones en Sucursales y Ganancia en Inversiones en Títulos Valores.

(2) Incluye: Gastos por Comisiones por Servicios, Gastos por Diferencias de Cambio y Operaciones con Derivados, Gastos por Inversiones en Empresas Filiales y Afiliadas, Gastos por Inversiones en Sucursales y Pérdida en Inversiones en Títulos Valores.

(3) Gastos generales y administrativos excepto (Gastos de personal, Aportes a FOGADE y Aportes a SUDEBAN)

(4) Anualizados, calculados en base a Saldos Promedios

(5) No es anualizado.

CUADRO N° I - 24
SISTEMA BANCARIO
BANCA UNIVERSAL
BANCO NACIONAL DE CRÉDITO, C.A. BANCO UNIVERSAL
EVOLUCIÓN MENSUAL DEL BALANCE GENERAL DE PUBLICACIÓN, ESTADO DE RESULTADOS DE PUBLICACIÓN
E INDICADORES FINANCIEROS, SEGÚN RUBRO
junio - diciembre / 2010 - junio / 2011

| R U B R O | 2 0 1 0 | | 2 0 1 1 | | | Estrato Mediano | Banca Universal y Comercial | Sistema Bancario |
|---|------------|------------|------------|------------|------------|-----------------|-----------------------------|------------------|
| | junio | diciembre | abril | mayo | junio | | | |
| BALANCE GENERAL DE PUBLICACIÓN | | | | | | (Miles de Bs.F) | | |
| ACTIVO | | | | | | | | |
| DISPONIBILIDADES | 1.900.333 | 2.194.316 | 2.095.591 | 2.189.330 | 2.479.505 | 24.019.579 | 97.743.316 | 99.000.615 |
| INVERSIONES EN TÍTULOS VALORES | 1.559.168 | 1.264.029 | 1.897.969 | 2.068.793 | 2.225.324 | 14.856.022 | 114.795.058 | 117.239.792 |
| CARTERA DE CRÉDITOS | 3.719.682 | 4.704.948 | 4.886.478 | 5.089.231 | 5.414.992 | 58.710.462 | 205.967.765 | 207.641.094 |
| INTERESES Y COMISIONES POR COBRAR | 60.852 | 55.241 | 71.050 | 70.750 | 66.832 | 1.435.191 | 4.438.748 | 4.478.827 |
| INVERSIONES EN EMPRESAS FILIALES, AFILIADAS Y SUCURSALES | 4.300 | 4.300 | 7.066 | 7.255 | 7.507 | 1.233.157 | 5.647.521 | 5.647.821 |
| BIENES REALIZABLES | 8.806 | 6.783 | 5.445 | 5.492 | 5.562 | 24.210 | 203.737 | 203.737 |
| BIENES DE USO | 246.830 | 279.191 | 290.808 | 295.279 | 297.626 | 2.550.050 | 6.545.561 | 6.591.938 |
| OTROS ACTIVOS | 214.244 | 151.550 | 148.570 | 147.791 | 148.772 | 6.346.775 | 30.241.906 | 30.393.748 |
| TOTAL DEL ACTIVO | 7.714.215 | 8.660.358 | 9.402.977 | 9.873.921 | 10.646.120 | 109.175.446 | 465.583.612 | 471.197.572 |
| PASIVO | | | | | | | | |
| CAPTACIONES DEL PÚBLICO | 6.457.072 | 7.278.585 | 8.154.711 | 8.605.527 | 9.446.196 | 92.118.403 | 372.044.103 | 373.445.451 |
| OBLIGACIONES CON EL BCV | - | - | - | - | - | - | 315.650 | 315.650 |
| CAPTACIONES Y OBLIGACIONES CON EL BANAVIH | - | - | - | - | - | 4.113 | 6.027.730 | 6.027.730 |
| OTROS FINANCIAMIENTOS OBTENIDOS | 293.717 | 481.568 | 62.647 | 81.498 | 6.320 | 4.718.248 | 20.031.557 | 22.143.248 |
| OTRAS OBLIGACIONES POR INTERMEDIACIÓN FINANCIERA | 3.833 | 4.649 | 20.927 | 9.769 | 496 | 92.257 | 342.390 | 342.390 |
| INTERESES Y COMISIONES POR PAGAR | 32.934 | 18.245 | 19.659 | 21.249 | 22.552 | 132.920 | 401.682 | 408.923 |
| ACUMULACIONES Y OTROS PASIVOS | 134.395 | 129.902 | 189.850 | 185.117 | 169.807 | 2.204.656 | 27.802.933 | 27.931.942 |
| OBLIGACIONES SUBORDINADAS | - | - | - | - | - | - | - | - |
| OBLIGACIONES CONVERTIBLES EN CAPITAL | - | - | - | - | - | - | - | - |
| TOTAL DEL PASIVO | 6.921.951 | 7.912.949 | 8.447.794 | 8.903.160 | 9.645.371 | 99.270.597 | 426.966.045 | 430.615.334 |
| GESTIÓN OPERATIVA | - | - | 49.136 | 69.899 | - | - | - | - |
| TOTAL DE PATRIMONIO | 792.264 | 747.409 | 906.047 | 900.862 | 1.000.749 | 9.904.849 | 38.617.567 | 40.582.238 |
| TOTAL DEL PASIVO + PATRIMONIO + GESTIÓN OPERATIVA | 7.714.215 | 8.660.358 | 9.402.977 | 9.873.921 | 10.646.120 | 109.175.446 | 465.583.612 | 471.197.572 |
| CUENTAS DE ORDEN | | | | | | | | |
| CUENTAS CONTINGENTES DEUDORAS | 243.841 | 210.999 | 231.397 | 223.178 | 257.750 | 8.588.528 | 37.517.943 | 37.606.015 |
| ACTIVOS DE LOS FIDEICOMISOS | 592.368 | 547.907 | 612.552 | 620.453 | 653.429 | 9.617.381 | 104.217.381 | 110.975.750 |
| OTROS ENCARGOS DE CONFIANZA | - | - | - | - | - | 246.921 | 9.868.702 | 9.868.702 |
| CUENTAS DEUDORAS POR OTROS ENCARGOS DE CONFIANZA (Fondo Mutual Habitacional) | 122.008 | 166.440 | 196.545 | 203.892 | 211.608 | 3.310.358 | 15.261.902 | 15.291.083 |
| OTRAS CUENTAS DEUDORAS DEL FONDO MUTUAL HABITACIONAL | - | - | - | - | - | 22.799 | 716.341 | 716.341 |
| OTRAS CUENTAS DE ORDEN DEUDORAS | 15.538.495 | 17.006.110 | 18.768.531 | 18.075.031 | 18.038.462 | 124.531.859 | 711.094.794 | 718.328.006 |
| OTRAS CUENTAS DE REGISTRO DEUDORAS | - | - | - | - | - | 106.931 | 173.023 | 173.978 |
| ESTADO DE RESULTADOS DE PUBLICACIÓN | | | | | | (Miles de Bs.F) | | |
| INGRESOS FINANCIEROS | 463.474 | 510.413 | 366.893 | 470.323 | 575.072 | 6.340.629 | 23.099.421 | 23.324.451 |
| GASTOS FINANCIEROS | 255.379 | 240.022 | 155.941 | 197.558 | 240.061 | 2.513.181 | 6.987.011 | 7.042.956 |
| MARGEN FINANCIERO BRUTO | 208.095 | 270.391 | 210.952 | 272.765 | 335.011 | 3.827.448 | 16.112.410 | 16.281.495 |
| Ingresos por recuperaciones de activos financieros | 147 | 1.371 | 947 | 1.587 | 2.540 | 70.469 | 533.263 | 538.946 |
| Gastos por incobrabilidad y desvalorización de activos financieros | - | 44.045 | 2.000 | 2.046 | 2.606 | 243.565 | 2.096.575 | 2.122.813 |
| MARGEN FINANCIERO NETO | 208.242 | 227.717 | 209.899 | 272.306 | 334.945 | 3.654.352 | 14.549.098 | 14.697.628 |
| Otros ingresos operativos (1) | 101.048 | 101.563 | 48.636 | 63.059 | 74.433 | 1.254.693 | 5.423.804 | 5.510.856 |
| Otros gastos operativos (2) | 52.603 | 25.038 | 7.584 | 9.988 | 11.760 | 163.642 | 1.165.878 | 1.170.389 |
| MARGEN DE INTERMEDIACIÓN FINANCIERA | 256.687 | 304.242 | 250.951 | 325.377 | 397.618 | 4.745.403 | 18.807.024 | 19.038.095 |
| GASTOS DE TRANSFORMACIÓN | 232.026 | 267.098 | 189.778 | 240.537 | 294.854 | 3.008.540 | 11.440.016 | 11.683.893 |
| Gastos de personal | 72.358 | 75.159 | 54.672 | 69.814 | 86.485 | 1.132.824 | 4.711.012 | 4.866.652 |
| Gastos generales y administrativos (3) | 130.088 | 150.827 | 103.010 | 130.603 | 160.226 | 1.318.760 | 4.802.474 | 4.884.907 |
| Aportes al Fondo de Garantía de Depósitos y Protección Bancaria | 24.525 | 36.410 | 28.791 | 35.989 | 43.186 | 503.514 | 1.720.640 | 1.725.094 |
| Aportes a la Superintendencia de Bancos y Otras Instituciones Financieras | 5.055 | 4.702 | 3.305 | 4.131 | 4.957 | 53.442 | 205.890 | 207.240 |
| MARGEN OPERATIVO BRUTO | 24.661 | 37.144 | 61.173 | 84.840 | 102.764 | 1.736.863 | 7.367.008 | 7.354.202 |
| Ingresos por bienes realizables | 77 | 34 | 1.022 | 1.022 | 1.022 | 3.968 | 23.290 | 23.570 |
| Ingresos por programas especiales | - | - | - | - | - | - | 119 | 119 |
| Ingresos operativos varios | 1.561 | 6.464 | 249 | 287 | 622 | 75.326 | 221.584 | 265.433 |
| Gastos por bienes realizables | 999 | 1.594 | 899 | 1.101 | 1.306 | 6.407 | 64.973 | 65.021 |
| Gastos por depreciación, amortización y desvalorización de bienes diversos | - | - | - | - | - | - | - | - |
| Gastos operativos varios | 4.912 | 17.817 | 11.810 | 14.303 | 16.838 | 321.596 | 1.491.290 | 1.502.834 |
| MARGEN OPERATIVO NETO | 20.388 | 24.231 | 49.735 | 70.745 | 86.264 | 1.488.154 | 6.055.738 | 6.075.469 |
| Ingresos extraordinarios | 2.110 | 23.713 | 272 | 475 | 567 | 31.525 | 67.254 | 67.475 |
| Gastos Extraordinarios | 1.373 | 2.186 | 871 | 1.321 | 1.946 | 33.084 | 241.153 | 242.696 |
| RESULTADO BRUTO ANTES DE IMPUESTOS | 21.125 | 45.758 | 49.136 | 69.899 | 84.885 | 1.486.595 | 5.881.839 | 5.900.248 |
| Impuesto sobre la renta | - | - | - | - | 150 | 104.295 | 376.156 | 376.174 |
| RESULTADO NETO | 21.125 | 45.758 | 49.136 | 69.899 | 84.735 | 1.382.300 | 5.505.683 | 5.524.074 |
| INDICADORES FINANCIEROS | | | | | | (Porcentajes) | | |
| EVALUACIÓN DEL PATRIMONIO | | | | | | | | |
| [Patrimonio + Gestión Operativa] / Activo Total | 12,01 | 9,90 | 12,37 | 12,22 | 11,55 | 10,20 | 9,87 | 10,24 |
| [Patrimonio + Gestión Operativa] / [Activo Total + Inversiones Cedidas] | 12,01 | 9,90 | 12,37 | 12,22 | 11,55 | 10,20 | 9,87 | 10,24 |
| Otros Activos / [Patrimonio + Gestión Operativa] | 27,04 | 20,28 | 15,55 | 15,22 | 14,87 | 64,08 | 78,31 | 74,89 |
| Activo Improductivo / [Patrimonio + Gestión Operativa] | 298,81 | 343,29 | 259,76 | 265,54 | 286,71 | 338,49 | 352,49 | 336,54 |
| CALIDAD DE ACTIVOS | | | | | | | | |
| Provisión para Cartera de Créditos / Cartera de Créditos Bruta | 6,83 | 4,69 | 4,08 | 3,93 | 3,51 | 4,25 | 5,41 | 5,42 |
| Provisión para Cartera de Créditos / Cartera Inmovilizada Bruta | 107,15 | 107,01 | 106,04 | 105,86 | 108,37 | 172,23 | 177,50 | 177,49 |
| Cartera Inmovilizada Bruta / Cartera de Créditos Bruta | 6,38 | 4,38 | 3,85 | 3,71 | 3,24 | 2,47 | 3,05 | 3,06 |
| Activo Improductivo / Activo Total | 30,69 | 29,63 | 26,39 | 26,11 | 26,95 | 30,71 | 29,24 | 28,98 |
| GESTIÓN ADMINISTRATIVA (4) | | | | | | | | |
| Activo Productivo / Pasivo con Costo (5) | 126,45 | 141,81 | 160,90 | 165,59 | 175,34 | 137,05 | 153,32 | 153,89 |
| Brecha Estructural / Activo Total (5) | 14,50 | 20,75 | 27,86 | 29,27 | 31,39 | 18,73 | 24,61 | 24,87 |
| Gastos de Personal / Captaciones del Público Promedio | 2,20 | 2,15 | 2,10 | 2,11 | 2,12 | 2,70 | 2,76 | 2,84 |
| Gastos Operativos / Captaciones del Público Promedio | 3,96 | 4,10 | 3,96 | 3,95 | 3,93 | 3,14 | 2,81 | 2,85 |
| [Gtos. de Personal + Gtos. Operativos] / Activo Productivo Promedio | 7,59 | 7,80 | 7,31 | 7,28 | 7,29 | 6,97 | 6,44 | 6,49 |
| Otros Ingresos Operativos / Activo Promedio | 2,61 | 2,61 | 1,65 | 1,68 | 1,62 | 2,65 | 2,67 | 2,70 |
| [Gtos. de Personal + Gtos. Operativos] / Ingresos Financieros | 43,68 | 43,99 | 42,98 | 42,61 | 42,90 | 38,66 | 41,18 | 41,81 |
| RENTABILIDAD (4) | | | | | | | | |
| Ingreso por Cartera de Créditos / Cartera de Créditos Promedio | 19,08 | 18,54 | 17,77 | 17,96 | 17,78 | 19,46 | 19,20 | 19,15 |
| Ingreso por Inversiones en Títulos Valores / Inversiones en Títulos Valores Promedio | 9,19 | 9,57 | 8,79 | 8,72 | 8,66 | 9,60 | 8,77 | 8,68 |
| Gastos Financieros / Captaciones Promedio con Costos | 13,18 | 12,52 | 11,39 | 11,45 | 11,48 | 12,08 | 8,34 | 8,39 |
| Margen Financiero Bruto / Activo Promedio | 5,29 | 5,93 | 6,98 | 7,12 | 7,13 | 7,60 | 7,59 | 7,58 |
| Ingresos Extraordinarios / Activo Promedio | 0,05 | 0,32 | - | - | - | 0,06 | - | - |
| Resultado Neto / Activo Promedio | 0,54 | 0,83 | 1,63 | 1,82 | 1,80 | 2,75 | 2,59 | 2,57 |
| Resultado Neto / Patrimonio Promedio | 5,59 | 9,06 | 16,85 | 19,09 | 18,91 | 32,07 | 31,52 | 30,00 |
| LIQUIDEZ | | | | | | | | |
| Disponibilidades / Captaciones del Público | 29,43 | 30,15 | 25,70 | 25,44 | 26,25 | 26,07 | 26,27 | 26,51 |
| [Disponibilidades + Inv.Tít.Val.para Negociar y Disp.para la Venta] / Captaciones del Público | 38,60 | 34,54 | 37,37 | 38,46 | 37,48 | 32,32 | 38,29 | 38,68 |
| Cartera de Créditos Neta / Captaciones del Público | 57,61 | 64,64 | 59,92 | 59,14 | 57,32 | 63,73 | 55,36 | 55,60 |
| Cartera de Créditos Neta / [Captaciones del Público + Inversiones Cedidas] | 57,61 | 64,64 | 59,92 | 59,14 | 57,32 | 63,73 | 55,36 | 55,60 |
| [Capt. Oficiales + Inv. Cedidas Oficiales] / [Captaciones del Público + Inversiones Cedidas] | 16,64 | 19,14 | 18,35 | 16,62 | 15,33 | 9,85 | 19,54 | 19,62 |
| Activos a Corto Plazo / Pasivos a Corto Plazo | 31,73 | 33,17 | 25,41 | 25,87 | 28,89 | 31,02 | 29,71 | 29,99 |

FUENTE: BALANCE GENERAL DE PUBLICACIÓN - GERENCIA DE INVESTIGACIÓN Y DESARROLLO ESTADÍSTICO

(1) Incluye: Ingresos por Comisiones por Servicios, Ingresos por Diferencias de Cambio y Operaciones con Derivados, Ingresos por Inversiones en Empresas Filiales y Afiliadas, Ingresos por Inversiones en Sucursales y Ganancia en Inversiones en Títulos Valores.

(2) Incluye: Gastos por Comisiones por Servicios, Gastos por Diferencias de Cambio y Operaciones con Derivados, Gastos por Inversiones en Empresas Filiales y Afiliadas, Gastos por Inversiones en Sucursales y Pérdida en Inversiones en Títulos Valores.

(3) Gastos generales y administrativos excepto (Gastos de personal, Aportes a FOGADE y Aportes a SUDEBAN)

(4) Anualizados, calculados en base a Saldos Promedios

(5) No es anualizado.

CUADRO Nº I - 25
SISTEMA BANCARIO
BANCA UNIVERSAL
VENEZOLANO DE CRÉDITO, S.A. BANCO UNIVERSAL
EVOLUCIÓN MENSUAL DEL BALANCE GENERAL DE PUBLICACIÓN, ESTADO DE RESULTADOS DE PUBLICACIÓN
E INDICADORES FINANCIEROS, SEGÚN RUBRO
junio - diciembre / 2010 - junio / 2011

| R U B R O | 2 0 1 0 | | 2 0 1 1 | | | Estrato Mediano | Banca Universal y Comercial | Sistema Bancario |
|---|-----------|-----------|-----------|-----------|-----------|-----------------|-----------------------------|------------------|
| | junio | diciembre | abril | mayo | junio | | | |
| BALANCE GENERAL DE PUBLICACIÓN | | | | | | (Miles de Bs.F) | | |
| ACTIVO | | | | | | | | |
| DISPONIBILIDADES | 1.977.287 | 2.418.018 | 2.932.254 | 3.400.035 | 3.132.976 | 24.019.579 | 97.743.316 | 99.000.615 |
| INVERSIONES EN TÍTULOS VALORES | 1.678.984 | 1.550.381 | 1.562.765 | 1.575.060 | 1.575.876 | 14.856.022 | 114.795.058 | 117.239.792 |
| CARTERA DE CRÉDITOS | 2.058.417 | 2.813.794 | 3.166.681 | 3.239.977 | 3.097.235 | 58.710.462 | 205.967.765 | 207.641.094 |
| INTERESES Y COMISIONES POR COBRAR | 22.529 | 29.659 | 28.588 | 30.498 | 27.569 | 1.435.191 | 4.438.748 | 4.478.827 |
| INVERSIONES EN EMPRESAS FILIALES, AFILIADAS Y SUCURSALES | 17.409 | 36.882 | 37.712 | 20.310 | 20.852 | 1.233.157 | 5.647.521 | 5.647.821 |
| BIENES REALIZABLES | 5 | 500 | 500 | 684 | 636 | 24.210 | 203.737 | 203.737 |
| BIENES DE USO | 35.293 | 41.933 | 46.023 | 45.343 | 44.901 | 2.550.050 | 6.545.561 | 6.591.938 |
| OTROS ACTIVOS | 31.676 | 36.535 | 40.599 | 40.514 | 38.155 | 6.346.775 | 30.241.906 | 30.393.748 |
| TOTAL DEL ACTIVO | 5.821.600 | 6.927.702 | 7.815.122 | 8.352.421 | 7.938.200 | 109.175.446 | 465.583.612 | 471.197.572 |
| PASIVO | | | | | | | | |
| CAPTACIONES DEL PÚBLICO | 4.881.503 | 5.947.706 | 6.771.369 | 7.276.075 | 6.835.486 | 92.118.403 | 372.044.103 | 373.445.451 |
| OBLIGACIONES CON EL BCV | - | - | - | - | - | - | 315.650 | 315.650 |
| CAPTACIONES Y OBLIGACIONES CON EL BANAVIH | - | - | - | - | - | 4.113 | 6.027.730 | 6.027.730 |
| OTROS FINANCIAMIENTOS OBTENIDOS | 53.590 | 57.128 | 63.280 | 58.796 | 58.389 | 4.718.248 | 20.031.557 | 22.143.248 |
| OTRAS OBLIGACIONES POR INTERMEDIACIÓN FINANCIERA | 11.487 | 4.833 | 7.997 | 9.488 | 2.416 | 92.257 | 342.390 | 342.390 |
| INTERESES Y COMISIONES POR PAGAR | 181 | 359 | 334 | 334 | 320 | 132.920 | 401.682 | 408.923 |
| ACUMULACIONES Y OTROS PASIVOS | 237.026 | 143.109 | 124.838 | 123.585 | 138.257 | 2.204.656 | 27.802.933 | 27.931.942 |
| OBLIGACIONES SUBORDINADAS | - | - | - | - | - | - | - | - |
| OBLIGACIONES CONVERTIBLES EN CAPITAL | - | - | - | - | - | - | - | - |
| TOTAL DEL PASIVO | 5.183.787 | 6.153.135 | 6.967.818 | 7.468.278 | 7.034.868 | 99.270.597 | 426.966.045 | 430.615.334 |
| GESTIÓN OPERATIVA | - | - | - | - | - | - | - | - |
| TOTAL DE PATRIMONIO | 637.813 | 774.567 | 774.567 | 774.566 | 903.332 | 9.904.849 | 38.617.567 | 40.582.238 |
| TOTAL DEL PASIVO + PATRIMONIO + GESTIÓN OPERATIVA | 5.821.600 | 6.927.702 | 7.815.122 | 8.352.421 | 7.938.200 | 109.175.446 | 465.583.612 | 471.197.572 |
| CUENTAS DE ORDEN | | | | | | | | |
| CUENTAS CONTINGENTES DEUDORAS | 439.808 | 384.726 | 733.132 | 531.158 | 497.259 | 8.588.528 | 37.517.943 | 37.606.015 |
| ACTIVOS DE LOS FIDEICOMISOS | 1.428.757 | 1.614.014 | 1.715.951 | 1.723.434 | 1.761.885 | 9.617.381 | 104.217.001 | 110.975.750 |
| OTROS ENCARGOS DE CONFIANZA | - | - | - | - | - | 246.921 | 9.868.702 | 9.868.702 |
| CUENTAS DEUDORAS POR OTROS ENCARGOS DE CONFIANZA (Fondo Mutual Habitacional) | - | - | - | - | - | 3.310.358 | 15.261.902 | 15.291.083 |
| OTRAS CUENTAS DEUDORAS DEL FONDO MUTUAL HABITACIONAL | - | - | - | - | - | 22.799 | 716.341 | 716.341 |
| OTRAS CUENTAS DE ORDEN DEUDORAS | 6.014.593 | 5.516.384 | 6.571.373 | 7.187.704 | 7.424.675 | 124.531.859 | 711.094.794 | 718.328.006 |
| OTRAS CUENTAS DE REGISTRO DEUDORAS | - | - | - | - | - | 106.931 | 173.023 | 173.978 |
| ESTADO DE RESULTADOS DE PUBLICACIÓN | | | | | | (Miles de Bs.F) | | |
| INGRESOS FINANCIEROS | 259.374 | 294.860 | 222.848 | 283.598 | 343.265 | 6.340.629 | 23.099.421 | 23.324.451 |
| GASTOS FINANCIEROS | 51.017 | 45.119 | 31.929 | 39.953 | 47.651 | 2.513.181 | 6.987.011 | 7.042.956 |
| MARGEN FINANCIERO BRUTO | 208.357 | 249.741 | 190.919 | 243.645 | 295.614 | 3.827.448 | 16.112.410 | 16.281.495 |
| Ingresos por recuperaciones de activos financieros | 513 | 197 | 4 | 6 | 17 | 70.469 | 533.263 | 538.946 |
| Gastos por incobrabilidad y desvalorización de activos financieros | 4.354 | 4.403 | 3.805 | 4.489 | 4.526 | 243.565 | 2.096.575 | 2.122.813 |
| MARGEN FINANCIERO NETO | 204.516 | 245.535 | 187.118 | 239.162 | 291.105 | 3.654.352 | 14.549.098 | 14.697.628 |
| Otros ingresos operativos (1) | 51.528 | 94.414 | 45.051 | 75.654 | 104.790 | 1.254.693 | 5.423.804 | 5.510.856 |
| Otros gastos operativos (2) | 11.450 | 19.331 | 9.486 | 12.119 | 15.458 | 163.642 | 1.165.878 | 1.170.389 |
| MARGEN DE INTERMEDIACIÓN FINANCIERA | 244.594 | 320.618 | 222.683 | 302.697 | 380.437 | 4.745.403 | 18.807.024 | 19.038.095 |
| GASTOS DE TRANSFORMACIÓN | 167.301 | 208.607 | 151.000 | 193.939 | 239.470 | 3.008.540 | 11.440.016 | 11.683.893 |
| Gastos de personal | 78.392 | 102.052 | 64.204 | 83.660 | 107.389 | 1.132.824 | 4.711.012 | 4.866.652 |
| Gastos generales y administrativos (3) | 65.154 | 71.691 | 56.283 | 72.139 | 86.312 | 1.318.760 | 4.802.474 | 4.884.907 |
| Aportes al Fondo de Garantía de Depósitos y Protección Bancaria | 20.633 | 31.655 | 27.968 | 34.959 | 41.951 | 503.514 | 1.720.640 | 1.725.094 |
| Aportes a la Superintendencia de Bancos y Otras Instituciones Financieras | 3.122 | 3.209 | 2.545 | 3.181 | 3.818 | 53.442 | 205.890 | 207.240 |
| MARGEN OPERATIVO BRUTO | 77.293 | 112.011 | 71.683 | 108.758 | 140.967 | 1.736.863 | 7.367.008 | 7.354.202 |
| Ingresos por bienes realizables | 1.052 | 44.012 | 12 | 15 | 17 | 3.968 | 23.290 | 23.570 |
| Ingresos por programas especiales | - | - | - | - | - | - | 119 | 119 |
| Ingresos operativos varios | 9.497 | 10.280 | 4.847 | 5.573 | 8.463 | 75.326 | 221.584 | 265.433 |
| Gastos por bienes realizables | 901 | 37 | - | - | 93 | 6.407 | 64.973 | 65.021 |
| Gastos por depreciación, amortización y desvalorización de bienes diversos | - | - | - | - | - | - | - | - |
| Gastos operativos varios | 7.485 | 4.534 | 3.122 | 3.953 | 4.607 | 321.596 | 1.491.290 | 1.502.834 |
| MARGEN OPERATIVO NETO | 79.456 | 161.732 | 73.420 | 110.393 | 144.747 | 1.488.154 | 6.055.738 | 6.075.469 |
| Ingresos extraordinarios | 162 | 6.000 | 964 | 964 | 964 | 31.525 | 67.254 | 67.475 |
| Gastos Extraordinarios | 510 | 519 | 1.147 | 1.280 | 1.600 | 33.084 | 241.153 | 242.696 |
| RESULTADO BRUTO ANTES DE IMPUESTOS | 79.108 | 167.213 | 73.237 | 110.077 | 144.111 | 1.486.595 | 5.881.839 | 5.900.248 |
| Impuesto sobre la renta | 1.000 | 17.500 | 500 | 500 | 500 | 104.295 | 376.156 | 376.174 |
| RESULTADO NETO | 78.108 | 149.713 | 72.737 | 109.577 | 143.611 | 1.382.300 | 5.505.683 | 5.524.074 |
| INDICADORES FINANCIEROS | | | | | | (Porcentajes) | | |
| EVALUACIÓN DEL PATRIMONIO | | | | | | | | |
| [Patrimonio + Gestión Operativa] / Activo Total | 10,65 | 10,91 | 11,04 | 10,55 | 11,26 | 10,20 | 9,87 | 10,24 |
| [Patrimonio + Gestión Operativa] / [Activo Total + Inversiones Cedidas] | 10,65 | 10,91 | 11,04 | 10,55 | 11,26 | 10,20 | 9,87 | 10,24 |
| Otros Activos / [Patrimonio + Gestión Operativa] | 4,97 | 4,72 | 4,79 | 4,58 | 4,22 | 64,08 | 78,31 | 74,89 |
| Activo Improductivo / [Patrimonio + Gestión Operativa] | 322,30 | 326,97 | 360,74 | 396,54 | 358,01 | 338,49 | 352,49 | 336,54 |
| CALIDAD DE ACTIVOS | | | | | | | | |
| Provisión para Cartera de Créditos / Cartera de Créditos Bruta | 1,84 | 1,49 | 1,44 | 1,43 | 1,46 | 4,25 | 5,41 | 5,42 |
| Provisión para Cartera de Créditos / Cartera Inmovilizada Bruta | 169,98 | 211,67 | 190,39 | 220,55 | 214,34 | 172,23 | 177,50 | 177,49 |
| Cartera Inmovilizada Bruta / Cartera de Créditos Bruta | 1,08 | 0,71 | 0,76 | 0,65 | 0,68 | 2,47 | 3,05 | 3,06 |
| Activo Improductivo / Activo Total | 35,31 | 36,56 | 39,11 | 41,98 | 40,74 | 30,71 | 29,24 | 28,98 |
| GESTIÓN ADMINISTRATIVA (4) | | | | | | | | |
| Activo Productivo / Pasivo con Costo (5) | 170,23 | 166,53 | 164,38 | 153,14 | 151,62 | 137,05 | 153,32 | 153,89 |
| Brecha Estructural / Activo Total (5) | 26,69 | 25,35 | 23,85 | 20,13 | 20,18 | 18,73 | 24,61 | 24,87 |
| Gastos de Personal / Captaciones del Público Promedio | 3,44 | 3,60 | 2,81 | 2,90 | 3,11 | 2,70 | 2,76 | 2,84 |
| Gastos Operativos / Captaciones del Público Promedio | 2,86 | 2,73 | 2,47 | 2,50 | 2,50 | 3,14 | 2,81 | 2,85 |
| [Gtos. de Personal + Gtos. Operativos] / Activo Productivo Promedio | 8,01 | 8,22 | 7,83 | 8,03 | 8,31 | 6,97 | 6,44 | 6,49 |
| Otros Ingresos Operativos / Activo Promedio | 2,32 | 3,59 | 1,90 | 2,45 | 2,85 | 2,65 | 2,67 | 2,70 |
| [Gtos. de Personal + Gtos. Operativos] / Ingresos Financieros | 55,34 | 57,25 | 54,07 | 54,94 | 56,43 | 38,66 | 41,18 | 41,81 |
| RENTABILIDAD (4) | | | | | | | | |
| Ingreso por Cartera de Créditos / Cartera de Créditos Promedio | 20,03 | 19,47 | 18,46 | 18,50 | 18,63 | 19,46 | 19,20 | 19,15 |
| Ingreso por Inversiones en Títulos Valores / Inversiones en Títulos Valores Promedio | 5,56 | 5,43 | 4,93 | 5,12 | 5,31 | 9,60 | 8,77 | 8,68 |
| Gastos Financieros / Captaciones Promedio con Costos | 4,70 | 4,11 | 3,27 | 3,24 | 3,21 | 12,08 | 8,34 | 8,39 |
| Margen Financiero Bruto / Activo Promedio | 7,77 | 7,80 | 7,26 | 7,34 | 7,43 | 7,60 | 7,59 | 7,58 |
| Ingresos Extraordinarios / Activo Promedio | - | 0,10 | - | - | - | 0,06 | - | - |
| Resultado Neto / Activo Promedio | 2,91 | 3,88 | 2,77 | 3,30 | 3,61 | 2,75 | 2,59 | 2,57 |
| Resultado Neto / Patrimonio Promedio | 28,08 | 37,69 | 28,17 | 33,95 | 36,22 | 32,07 | 31,52 | 30,00 |
| LIQUIDEZ | | | | | | | | |
| Disponibilidades / Captaciones del Público | 40,51 | 40,65 | 43,30 | 46,73 | 45,83 | 26,07 | 26,27 | 26,51 |
| [Disponibilidades + Inv.Tít.Val.para Negociar y Disp.para la Venta] / Captaciones del Público | 40,51 | 40,65 | 43,30 | 46,73 | 45,83 | 32,32 | 38,29 | 38,68 |
| Cartera de Créditos Neta / Captaciones del Público | 42,17 | 47,31 | 46,77 | 44,53 | 45,31 | 63,73 | 55,36 | 55,60 |
| Cartera de Créditos Neta / [Captaciones del Público + Inversiones Cedidas] | 42,17 | 47,31 | 46,77 | 44,53 | 45,31 | 63,73 | 55,36 | 55,60 |
| [Capt. Oficiales + Inv. Cedidas Oficiales] / [Captaciones del Público + Inversiones Cedidas] | 1,67 | 1,75 | 2,02 | 2,05 | 1,91 | 9,85 | 19,54 | 19,62 |
| Activos a Corto Plazo / Pasivos a Corto Plazo | 41,58 | 45,72 | 47,93 | 51,09 | 50,71 | 31,02 | 29,71 | 29,99 |

FUENTE: BALANCE GENERAL DE PUBLICACIÓN - GERENCIA DE INVESTIGACIÓN Y DESARROLLO ESTADÍSTICO

(1) Incluye: Ingresos por Comisiones por Servicios, Ingresos por Diferencias de Cambio y Operaciones con Derivados, Ingresos por Inversiones en Empresas Filiales y Afiliadas, Ingresos por Inversiones en Sucursales y Ganancia en Inversiones en Títulos Valores.

(2) Incluye: Gastos por Comisiones por Servicios, Gastos por Diferencias de Cambio y Operaciones con Derivados, Gastos por Inversiones en Empresas Filiales y Afiliadas, Gastos por Inversiones en Sucursales y Pérdida en Inversiones en Títulos Valores.

(3) Gastos generales y administrativos excepto (Gastos de personal, Aportes a FOGADE y Aportes a SUDEBAN)

(4) Anualizados, calculados en base a Saldos Promedios

(5) No es anualizado.

CUADRO N° I - 26
SISTEMA BANCARIO
BANCA UNIVERSAL
BFC FONDO COMÚN, C.A. BANCO UNIVERSAL
EVOLUCIÓN MENSUAL DEL BALANCE GENERAL DE PUBLICACIÓN, ESTADO DE RESULTADOS DE PUBLICACIÓN
E INDICADORES FINANCIEROS, SEGÚN RUBRO
junio - diciembre / 2010 - junio / 2011

| R U B R O | 2 0 1 0 | | 2 0 1 1 | | | Estrato Mediano | Banca Universal y Comercial | Sistema Bancario |
|---|-----------|------------|------------|------------|------------|-----------------|-----------------------------|------------------|
| | junio | diciembre | abril | mayo | junio | | | |
| BALANCE GENERAL DE PUBLICACIÓN (Miles de Bs.F) | | | | | | | | |
| ACTIVO | | | | | | | | |
| DISPONIBILIDADES | 1.394.646 | 2.287.412 | 1.778.257 | 1.851.533 | 1.609.481 | 24.019.579 | 97.743.316 | 99.000.615 |
| INVERSIONES EN TÍTULOS VALORES | 809.474 | 842.014 | 1.231.387 | 1.198.950 | 1.477.191 | 14.856.022 | 114.795.058 | 117.239.792 |
| CARTERA DE CRÉDITOS | 2.860.979 | 2.982.225 | 3.036.549 | 3.081.191 | 3.098.438 | 58.710.462 | 205.967.765 | 207.641.094 |
| INTERESES Y COMISIONES POR COBRAR | 60.156 | 76.220 | 101.390 | 101.319 | 103.099 | 1.435.191 | 4.438.748 | 4.478.827 |
| INVERSIONES EN EMPRESAS FILIALES, AFILIADAS Y SUCURSALES | - | - | - | - | - | 1.233.157 | 5.647.521 | 5.647.821 |
| BIENES REALIZABLES | 4.457 | 3.322 | 3.478 | 10.844 | 10.135 | 24.210 | 203.737 | 203.737 |
| BIENES DE USO | 647.856 | 774.806 | 783.197 | 824.797 | 825.765 | 2.550.050 | 6.545.561 | 6.591.938 |
| OTROS ACTIVOS | 250.257 | 246.421 | 256.291 | 213.371 | 208.737 | 6.346.775 | 30.241.906 | 30.393.748 |
| TOTAL DEL ACTIVO | 6.027.825 | 7.212.420 | 7.190.549 | 7.282.005 | 7.332.846 | 109.175.446 | 465.583.612 | 471.197.572 |
| PASIVO | | | | | | | | |
| CAPTACIONES DEL PÚBLICO | 5.297.477 | 6.533.176 | 6.314.517 | 6.439.095 | 6.481.633 | 92.118.403 | 372.044.103 | 373.445.451 |
| OBLIGACIONES CON EL BCV | - | - | - | - | - | - | 315.650 | 315.650 |
| CAPTACIONES Y OBLIGACIONES CON EL BANAVIH | 9 | 6 | 3.118 | 3.348 | 6 | 4.113 | 6.027.730 | 6.027.730 |
| OTROS FINANCIAMIENTOS OBTENIDOS | 79.752 | 1.684 | 1.817 | 1.422 | 1.423 | 4.718.248 | 20.031.557 | 22.143.248 |
| OTRAS OBLIGACIONES POR INTERMEDIACIÓN FINANCIERA | 296 | 367 | 6.233 | 483 | 349 | 92.257 | 342.390 | 342.390 |
| INTERESES Y COMISIONES POR PAGAR | 6.307 | 4.851 | 369 | 511 | 381 | 132.920 | 401.682 | 408.923 |
| ACUMULACIONES Y OTROS PASIVOS | 84.836 | 54.995 | 62.102 | 67.835 | 75.661 | 2.204.656 | 27.802.933 | 27.931.942 |
| OBLIGACIONES SUBORDINADAS | - | - | - | - | - | - | - | - |
| OBLIGACIONES CONVERTIBLES EN CAPITAL | - | - | - | - | - | - | - | - |
| TOTAL DEL PASIVO | 5.468.677 | 6.595.079 | 6.388.156 | 6.512.694 | 6.559.453 | 99.270.597 | 426.966.045 | 430.615.334 |
| GESTIÓN OPERATIVA | - | - | 15.342 | 18.659 | - | - | - | - |
| TOTAL DE PATRIMONIO | 559.148 | 617.341 | 787.051 | 750.652 | 773.393 | 9.904.849 | 38.617.567 | 40.582.238 |
| TOTAL DEL PASIVO + PATRIMONIO + GESTIÓN OPERATIVA | 6.027.825 | 7.212.420 | 7.190.549 | 7.282.005 | 7.332.846 | 109.175.446 | 465.583.612 | 471.197.572 |
| CUENTAS DE ORDEN | | | | | | | | |
| CUENTAS CONTINGENTES DEUDORAS | 895.518 | 644.151 | 457.492 | 485.736 | 513.898 | 8.588.528 | 37.517.943 | 37.606.015 |
| ACTIVOS DE LOS FIDEICOMISOS | 1.123.947 | 923.907 | 958.403 | 1.012.121 | 1.041.347 | 9.617.381 | 104.217.001 | 110.975.750 |
| OTROS ENCARGOS DE CONFIANZA | 7.044 | 7.044 | 7.044 | 7.044 | 7.044 | 246.921 | 9.868.702 | 9.868.702 |
| CUENTAS DEUDORAS POR OTROS ENCARGOS DE CONFIANZA (Fondo Mutual Habitacional) | 1.654.212 | 1.848.955 | 1.975.554 | 2.007.441 | 2.043.685 | 3.310.358 | 15.261.902 | 15.291.083 |
| OTRAS CUENTAS DEUDORAS DEL FONDO MUTUAL HABITACIONAL | 10.307 | 11.496 | 12.608 | 12.932 | 13.287 | 22.799 | 716.341 | 716.341 |
| OTRAS CUENTAS DE ORDEN DEUDORAS | 9.127.900 | 12.498.494 | 11.948.462 | 12.490.531 | 12.970.202 | 124.531.859 | 711.094.794 | 718.328.006 |
| OTRAS CUENTAS DE REGISTRO DEUDORAS | 2.153 | 47.867 | 47.796 | 47.782 | 47.776 | 106.931 | 173.023 | 173.978 |
| ESTADO DE RESULTADOS DE PUBLICACIÓN (Miles de Bs.F) | | | | | | | | |
| INGRESOS FINANCIEROS | 356.950 | 371.677 | 250.058 | 316.542 | 388.811 | 6.340.629 | 23.099.421 | 23.324.451 |
| GASTOS FINANCIEROS | 228.349 | 233.151 | 128.317 | 160.236 | 191.095 | 2.513.181 | 6.987.011 | 7.042.956 |
| MARGEN FINANCIERO BRUTO | 128.601 | 138.526 | 121.741 | 156.306 | 197.716 | 3.827.448 | 16.112.410 | 16.281.495 |
| Ingresos por recuperaciones de activos financieros | 1.159 | 856 | 271 | 413 | 487 | 70.469 | 533.263 | 538.946 |
| Gastos por incobrabilidad y desvalorización de activos financieros | 1.438 | 5.063 | - | - | 9.000 | 243.565 | 2.096.575 | 2.122.813 |
| MARGEN FINANCIERO NETO | 128.322 | 134.319 | 122.012 | 156.719 | 189.203 | 3.654.352 | 14.549.098 | 14.697.628 |
| Otros ingresos operativos (1) | 177.527 | 166.137 | 76.562 | 98.589 | 118.400 | 1.254.693 | 5.423.804 | 5.510.856 |
| Otros gastos operativos (2) | 79.587 | 20.903 | 5.165 | 6.005 | 6.907 | 163.642 | 1.165.878 | 1.170.389 |
| MARGEN DE INTERMEDIACIÓN FINANCIERA | 226.262 | 279.555 | 193.409 | 249.303 | 300.696 | 4.745.403 | 18.807.024 | 19.038.095 |
| GASTOS DE TRANSFORMACIÓN | 213.147 | 225.356 | 164.924 | 211.358 | 255.887 | 3.008.540 | 11.440.016 | 11.683.893 |
| Gastos de personal | 99.021 | 96.574 | 65.082 | 84.302 | 103.561 | 1.132.824 | 4.711.012 | 4.866.652 |
| Gastos generales y administrativos (3) | 85.553 | 90.263 | 67.871 | 87.092 | 104.370 | 1.318.760 | 4.802.474 | 4.884.907 |
| Aportes al Fondo de Garantía de Depósitos y Protección Bancaria | 24.890 | 34.229 | 29.192 | 36.490 | 43.787 | 503.514 | 1.720.640 | 1.725.094 |
| Aportes a la Superintendencia de Bancos y Otras Instituciones Financieras | 3.683 | 4.290 | 2.779 | 3.474 | 4.169 | 53.442 | 205.890 | 207.240 |
| MARGEN OPERATIVO BRUTO | 13.115 | 54.197 | 28.485 | 37.945 | 44.809 | 1.736.863 | 7.367.008 | 7.354.202 |
| Ingresos por bienes realizables | 415 | 920 | 426 | 540 | 716 | 3.968 | 23.290 | 23.570 |
| Ingresos por programas especiales | - | - | - | - | - | - | 119 | 119 |
| Ingresos operativos varios | 9.191 | 5.607 | 913 | 1.016 | 1.046 | 75.326 | 221.584 | 265.433 |
| Gastos por bienes realizables | 1.588 | 1.345 | 795 | 1.109 | 1.619 | 6.407 | 64.973 | 65.021 |
| Gastos por depreciación, amortización y desvalorización de bienes diversos | - | - | - | - | - | - | - | - |
| Gastos operativos varios | 9.586 | 14.406 | 11.303 | 15.913 | 20.396 | 321.596 | 1.491.290 | 1.502.834 |
| MARGEN OPERATIVO NETO | 11.547 | 44.973 | 17.726 | 22.479 | 24.556 | 1.488.154 | 6.055.738 | 6.075.469 |
| Ingresos extraordinarios | 1.037 | 3.281 | 1.491 | 1.492 | 3.016 | 31.525 | 67.254 | 67.475 |
| Gastos Extraordinarios | 2.902 | 3.788 | 3.875 | 5.312 | 5.710 | 33.084 | 241.153 | 242.696 |
| RESULTADO BRUTO ANTES DE IMPUESTOS | 9.682 | 44.466 | 15.342 | 18.659 | 21.862 | 1.486.595 | 5.881.839 | 5.900.248 |
| Impuesto sobre la renta | 22 | 329 | - | - | 82 | 104.295 | 376.156 | 376.174 |
| RESULTADO NETO | 9.660 | 44.137 | 15.342 | 18.659 | 21.780 | 1.382.300 | 5.505.683 | 5.524.074 |
| INDICADORES FINANCIEROS (Porcentajes) | | | | | | | | |
| EVALUACIÓN DEL PATRIMONIO | | | | | | | | |
| [Patrimonio + Gestión Operativa] / Activo Total | 10,05 | 9,53 | 13,44 | 12,62 | 13,18 | 10,20 | 9,87 | 10,24 |
| [Patrimonio + Gestión Operativa] / [Activo Total + Inversiones Cedidas] | 10,05 | 9,53 | 13,44 | 12,62 | 13,18 | 10,20 | 9,87 | 10,24 |
| Otros Activos / [Patrimonio + Gestión Operativa] | 44,76 | 39,92 | 31,94 | 27,74 | 26,99 | 64,08 | 78,31 | 74,89 |
| Activo Improductivo / [Patrimonio + Gestión Operativa] | 406,03 | 538,61 | 355,57 | 381,81 | 348,08 | 338,49 | 352,49 | 336,54 |
| CALIDAD DE ACTIVOS | | | | | | | | |
| Provisión para Cartera de Créditos / Cartera de Créditos Bruta | 2,44 | 2,51 | 2,40 | 2,18 | 2,39 | 4,25 | 5,41 | 5,42 |
| Provisión para Cartera de Créditos / Cartera Inmovilizada Bruta | 123,74 | 126,47 | 114,38 | 111,40 | 117,92 | 172,23 | 177,50 | 177,49 |
| Cartera Inmovilizada Bruta / Cartera de Créditos Bruta | 1,97 | 1,99 | 2,10 | 1,96 | 2,03 | 2,47 | 3,05 | 3,06 |
| Activo Improductivo / Activo Total | 37,66 | 46,10 | 39,68 | 40,34 | 36,71 | 30,71 | 29,24 | 28,98 |
| GESTIÓN ADMINISTRATIVA (4) | | | | | | | | |
| Activo Productivo / Pasivo con Costo (5) | 86,85 | 77,53 | 85,42 | 83,42 | 93,45 | 137,05 | 153,32 | 153,89 |
| Brecha Estructural / Activo Total (5) | (9,44) | (15,62) | (10,30) | (11,86) | (4,44) | 18,73 | 24,61 | 24,87 |
| Gastos de Personal / Captaciones del Público Promedio | 3,44 | 3,28 | 3,02 | 3,13 | 3,20 | 2,70 | 2,76 | 2,84 |
| Gastos Operativos / Captaciones del Público Promedio | 2,98 | 2,95 | 3,15 | 3,23 | 3,23 | 3,14 | 2,81 | 2,85 |
| [Gtos. de Personal + Gtos. Operativos] / Activo Productivo Promedio | 8,48 | 8,87 | 9,67 | 9,89 | 9,83 | 6,97 | 6,44 | 6,49 |
| Otros Ingresos Operativos / Activo Promedio | 5,63 | 5,30 | 3,21 | 3,30 | 3,29 | 2,65 | 2,67 | 2,70 |
| [Gtos. de Personal + Gtos. Operativos] / Ingresos Financieros | 51,71 | 50,97 | 53,17 | 54,15 | 53,48 | 38,66 | 41,18 | 41,81 |
| RENTABILIDAD (4) | | | | | | | | |
| Ingreso por Cartera de Créditos / Cartera de Créditos Promedio | 21,16 | 20,88 | 19,83 | 19,71 | 19,65 | 19,46 | 19,20 | 19,15 |
| Ingreso por Inversiones en Títulos Valores / Inversiones en Títulos Valores Promedio | 4,05 | 4,84 | 8,40 | 8,85 | 9,22 | 9,60 | 8,77 | 8,68 |
| Gastos Financieros / Captaciones Promedio con Costos | 11,06 | 10,05 | 7,60 | 7,56 | 7,54 | 12,08 | 8,34 | 8,39 |
| Margen Financiero Bruto / Activo Promedio | 3,87 | 3,93 | 5,01 | 5,15 | 5,42 | 7,60 | 7,59 | 7,58 |
| Ingresos Extraordinarios / Activo Promedio | - | 0,06 | 0,06 | - | 0,08 | 0,06 | - | - |
| Resultado Neto / Activo Promedio | 0,29 | 0,79 | 0,63 | 0,61 | 0,60 | 2,75 | 2,59 | 2,57 |
| Resultado Neto / Patrimonio Promedio | 2,91 | 8,65 | 6,19 | 6,02 | 5,82 | 32,07 | 31,52 | 30,00 |
| LIQUIDEZ | | | | | | | | |
| Disponibilidades / Captaciones del Público | 26,33 | 35,01 | 28,16 | 28,75 | 24,83 | 26,07 | 26,27 | 26,51 |
| [Disponibilidades + Inv.Tít.Val.para Negociar y Disp.para la Venta] / Captaciones del Público | 26,61 | 40,33 | 40,90 | 40,69 | 38,65 | 32,32 | 38,29 | 38,68 |
| Cartera de Créditos Neta / Captaciones del Público | 54,01 | 45,65 | 48,09 | 47,85 | 47,80 | 63,73 | 55,36 | 55,60 |
| Cartera de Créditos Neta / [Captaciones del Público + Inversiones Cedidas] | 54,01 | 45,65 | 48,09 | 47,85 | 47,80 | 63,73 | 55,36 | 55,60 |
| [Capt. Oficiales + Inv. Cedidas Oficiales] / [Captaciones del Público + Inversiones Cedidas] | 5,44 | 7,17 | 7,00 | 6,62 | 6,77 | 9,85 | 19,54 | 19,62 |
| Activos a Corto Plazo / Pasivos a Corto Plazo | 28,45 | 39,40 | 27,44 | 27,24 | 25,20 | 31,02 | 29,71 | 29,99 |

FUENTE: BALANCE GENERAL DE PUBLICACIÓN - GERENCIA DE INVESTIGACIÓN Y DESARROLLO ESTADÍSTICO

(1) Incluye: Ingresos por Comisiones por Servicios, Ingresos por Diferencias de Cambio y Operaciones con Derivados, Ingresos por Inversiones en Empresas Filiales y Afiliadas, Ingresos por Inversiones en Sucursales y Ganancia en Inversiones en Títulos Valores.

(2) Incluye: Gastos por Comisiones por Servicios, Gastos por Diferencias de Cambio y Operaciones con Derivados, Gastos por Inversiones en Empresas Filiales y Afiliadas, Gastos por Inversiones en Sucursales y Pérdida en Inversiones en Títulos Valores.

(3) Gastos generales y administrativos excepto (Gastos de personal, Aportes a FOGADE y Aportes a SUDEBAN)

(4) Anualizados, calculados en base a Saldos Promedios

(5) No es anualizado.

CUADRO N° I - 27
SISTEMA BANCARIO
BANCA UNIVERSAL
BANCO CARONI, C.A., BANCO UNIVERSAL
EVOLUCIÓN MENSUAL DEL BALANCE GENERAL DE PUBLICACIÓN, ESTADO DE RESULTADOS DE PUBLICACIÓN
E INDICADORES FINANCIEROS, SEGÚN RUBRO
junio - diciembre / 2010 - junio / 2011

| R U B R O | 2 0 1 0 | | 2 0 1 1 | | | Estrato Mediano | Banca Universal y Comercial | Sistema Bancario |
|---|-----------|-----------|-----------|-----------|-----------|-----------------|-----------------------------|------------------|
| | junio | diciembre | abril | mayo | junio | | | |
| BALANCE GENERAL DE PUBLICACIÓN (Miles de Bs.F) | | | | | | | | |
| ACTIVO | | | | | | | | |
| DISPONIBILIDADES | 1.346.830 | 1.089.145 | 1.160.220 | 1.081.598 | 1.199.941 | 24.019.579 | 97.743.316 | 99.000.615 |
| INVERSIONES EN TÍTULOS VALORES | 1.862.411 | 1.868.476 | 2.120.688 | 2.287.497 | 2.576.863 | 14.856.022 | 114.795.058 | 117.239.792 |
| CARTERA DE CRÉDITOS | 1.847.449 | 1.697.447 | 1.636.658 | 1.704.045 | 1.733.054 | 58.710.462 | 205.967.765 | 207.641.094 |
| INTERESES Y COMISIONES POR COBRAR | 101.194 | 90.194 | 84.853 | 99.409 | 99.801 | 1.435.191 | 4.438.748 | 4.478.827 |
| INVERSIONES EN EMPRESAS FILIALES, AFILIADAS Y SUCURSALES | 123.002 | 118.141 | 119.514 | 119.514 | 115.097 | 1.233.157 | 5.647.521 | 5.647.821 |
| BIENES REALIZABLES | 118 | 1.151 | 965 | 923 | 882 | 24.210 | 203.737 | 203.737 |
| BIENES DE USO | 329.413 | 386.029 | 409.301 | 409.257 | 409.137 | 2.550.050 | 6.545.561 | 6.591.938 |
| OTROS ACTIVOS | 103.378 | 119.479 | 107.385 | 113.352 | 119.302 | 6.346.775 | 30.241.906 | 30.393.748 |
| TOTAL DEL ACTIVO | 5.713.795 | 5.370.062 | 5.639.584 | 5.815.595 | 6.254.077 | 109.175.446 | 465.583.612 | 471.197.572 |
| PASIVO | | | | | | | | |
| CAPTACIONES DEL PÚBLICO | 5.091.089 | 4.698.570 | 4.825.658 | 5.005.666 | 5.436.762 | 92.118.403 | 372.044.103 | 373.445.451 |
| OBLIGACIONES CON EL BCV | - | - | - | - | - | - | 315.650 | 315.650 |
| CAPTACIONES Y OBLIGACIONES CON EL BANAVIH | - | - | - | - | - | 4.113 | 6.027.730 | 6.027.730 |
| OTROS FINANCIAMIENTOS OBTENIDOS | 545 | 60.624 | 595 | 634 | 628 | 4.718.248 | 20.031.557 | 22.143.248 |
| OTRAS OBLIGACIONES POR INTERMEDIACIÓN FINANCIERA | - | - | - | - | - | 92.257 | 342.390 | 342.390 |
| INTERESES Y COMISIONES POR PAGAR | 5.314 | 3.229 | 4.539 | 4.691 | 4.439 | 132.920 | 401.682 | 408.923 |
| ACUMULACIONES Y OTROS PASIVOS | 70.343 | 55.378 | 87.243 | 81.777 | 93.830 | 2.204.656 | 27.802.933 | 27.931.942 |
| OBLIGACIONES SUBORDINADAS | - | - | - | - | - | - | - | - |
| OBLIGACIONES CONVERTIBLES EN CAPITAL | - | - | - | - | - | - | - | - |
| TOTAL DEL PASIVO | 5.167.291 | 4.817.801 | 4.918.035 | 5.092.768 | 5.535.659 | 99.270.597 | 426.966.045 | 430.615.334 |
| GESTIÓN OPERATIVA | - | - | 15.670 | 18.872 | - | - | - | - |
| TOTAL DE PATRIMONIO | 546.504 | 552.261 | 705.879 | 703.955 | 718.418 | 9.904.849 | 38.617.567 | 40.582.238 |
| TOTAL DEL PASIVO + PATRIMONIO + GESTIÓN OPERATIVA | 5.713.795 | 5.370.062 | 5.639.584 | 5.815.595 | 6.254.077 | 109.175.446 | 465.583.612 | 471.197.572 |
| CUENTAS DE ORDEN | | | | | | | | |
| CUENTAS CONTINGENTES DEUDORAS | 126.625 | 144.485 | 61.580 | 51.508 | 52.290 | 8.588.528 | 37.517.943 | 37.606.015 |
| ACTIVOS DE LOS FIDEICOMISOS | 1.340.615 | 1.345.388 | 1.229.471 | 1.236.232 | 1.307.327 | 9.617.381 | 104.217.001 | 110.975.750 |
| OTROS ENCARGOS DE CONFIANZA | - | - | - | - | - | 246.921 | 9.868.702 | 9.868.702 |
| CUENTAS DEUDORAS POR OTROS ENCARGOS DE CONFIANZA (Fondo Mutual Habitacional) | 24.881 | 46.475 | 56.854 | 60.388 | 63.509 | 3.310.358 | 15.261.902 | 15.291.083 |
| OTRAS CUENTAS DEUDORAS DEL FONDO MUTUAL HABITACIONAL | - | - | - | - | - | 22.799 | 716.341 | 716.341 |
| OTRAS CUENTAS DE ORDEN DEUDORAS | 6.452.212 | 5.436.351 | 7.714.228 | 7.742.500 | 7.668.899 | 124.531.859 | 711.094.794 | 718.328.006 |
| OTRAS CUENTAS DE REGISTRO DEUDORAS | - | - | - | - | - | 106.931 | 173.023 | 173.978 |
| ESTADO DE RESULTADOS DE PUBLICACIÓN (Miles de Bs.F) | | | | | | | | |
| INGRESOS FINANCIEROS | 284.814 | 297.309 | 192.140 | 242.506 | 292.997 | 6.340.629 | 23.099.421 | 23.324.451 |
| GASTOS FINANCIEROS | 116.953 | 112.013 | 66.301 | 84.214 | 101.885 | 2.513.181 | 6.987.011 | 7.042.956 |
| MARGEN FINANCIERO BRUTO | 167.861 | 185.296 | 125.839 | 158.292 | 191.112 | 3.827.448 | 16.112.410 | 16.281.495 |
| Ingresos por recuperaciones de activos financieros | - | - | - | - | - | 70.469 | 533.263 | 538.946 |
| Gastos por incobrabilidad y desvalorización de activos financieros | 5.434 | 20.903 | 2.832 | 2.832 | 2.832 | 243.565 | 2.096.575 | 2.122.813 |
| MARGEN FINANCIERO NETO | 162.427 | 164.393 | 123.007 | 155.460 | 188.280 | 3.654.352 | 14.549.098 | 14.697.628 |
| Otros ingresos operativos (1) | 50.229 | 59.512 | 33.591 | 43.963 | 52.235 | 1.254.693 | 5.423.804 | 5.510.856 |
| Otros gastos operativos (2) | 7.237 | 1.733 | 2.164 | 2.727 | 7.666 | 163.642 | 1.165.878 | 1.170.389 |
| MARGEN DE INTERMEDIACIÓN FINANCIERA | 205.419 | 222.172 | 154.434 | 196.696 | 232.849 | 4.745.403 | 18.807.024 | 19.038.095 |
| GASTOS DE TRANSFORMACIÓN | 161.430 | 188.612 | 139.553 | 180.396 | 220.677 | 3.008.540 | 11.440.016 | 11.683.893 |
| Gastos de personal | 55.911 | 59.003 | 42.649 | 56.878 | 69.627 | 1.132.824 | 4.711.012 | 4.866.652 |
| Gastos generales y administrativos (3) | 86.572 | 103.368 | 80.017 | 102.418 | 125.739 | 1.318.760 | 4.802.474 | 4.884.907 |
| Aportes al Fondo de Garantía de Depósitos y Protección Bancaria | 15.921 | 22.942 | 14.677 | 18.337 | 21.996 | 503.514 | 1.720.640 | 1.725.094 |
| Aportes a la Superintendencia de Bancos y Otras Instituciones Financieras | 3.026 | 3.299 | 2.210 | 2.763 | 3.315 | 53.442 | 205.890 | 207.240 |
| MARGEN OPERATIVO BRUTO | 43.989 | 33.560 | 14.881 | 16.300 | 12.172 | 1.736.863 | 7.367.008 | 7.354.202 |
| Ingresos por bienes realizables | - | 70 | - | - | - | 3.968 | 23.290 | 23.570 |
| Ingresos por programas especiales | - | - | - | - | - | - | 119 | 119 |
| Ingresos operativos varios | 10.882 | 11.583 | 8.603 | 10.418 | 14.176 | 75.326 | 221.584 | 265.433 |
| Gastos por bienes realizables | 80 | 98 | 185 | 227 | 269 | 6.407 | 64.973 | 65.021 |
| Gastos por depreciación, amortización y desvalorización de bienes diversos | - | - | - | - | - | - | - | - |
| Gastos operativos varios | 7.577 | 11.656 | 7.486 | 7.421 | 9.777 | 321.596 | 1.491.290 | 1.502.834 |
| MARGEN OPERATIVO NETO | 47.214 | 33.459 | 15.813 | 19.070 | 16.302 | 1.488.154 | 6.055.738 | 6.075.469 |
| Ingresos extraordinarios | 12 | - | - | - | - | 31.525 | 67.254 | 67.475 |
| Gastos Extraordinarios | 814 | 749 | 143 | 198 | 208 | 33.084 | 241.153 | 242.696 |
| RESULTADO BRUTO ANTES DE IMPUESTOS | 46.412 | 32.710 | 15.670 | 18.872 | 16.094 | 1.486.595 | 5.881.839 | 5.900.248 |
| Impuesto sobre la renta | - | - | - | - | - | 104.295 | 376.156 | 376.174 |
| RESULTADO NETO | 46.412 | 32.710 | 15.670 | 18.872 | 16.094 | 1.382.300 | 5.505.683 | 5.524.074 |
| INDICADORES FINANCIEROS (Porcentajes) | | | | | | | | |
| EVALUACIÓN DEL PATRIMONIO | | | | | | | | |
| [Patrimonio + Gestión Operativa] / Activo Total | 13,81 | 11,39 | 20,32 | 19,74 | 19,04 | 10,20 | 9,87 | 10,24 |
| [Patrimonio + Gestión Operativa] / [Activo Total + Inversiones Cedidas] | 13,81 | 11,39 | 20,32 | 19,74 | 19,04 | 10,20 | 9,87 | 10,24 |
| Otros Activos / [Patrimonio + Gestión Operativa] | 18,92 | 21,63 | 14,88 | 15,68 | 16,61 | 64,08 | 78,31 | 74,89 |
| Activo Improductivo / [Patrimonio + Gestión Operativa] | 359,37 | 321,76 | 252,60 | 244,76 | 261,98 | 338,49 | 352,49 | 336,54 |
| CALIDAD DE ACTIVOS | | | | | | | | |
| Provisión para Cartera de Créditos / Cartera de Créditos Bruta | 3,82 | 4,87 | 6,69 | 6,51 | 6,54 | 4,25 | 5,41 | 5,42 |
| Provisión para Cartera de Créditos / Cartera Inmovilizada Bruta | 128,12 | 115,87 | 147,07 | 137,09 | 146,06 | 172,23 | 177,50 | 177,49 |
| Cartera Inmovilizada Bruta / Cartera de Créditos Bruta | 2,98 | 4,20 | 4,55 | 4,75 | 4,48 | 2,47 | 3,05 | 3,06 |
| Activo Improductivo / Activo Total | 34,37 | 33,09 | 32,32 | 30,42 | 30,09 | 30,71 | 29,24 | 28,98 |
| GESTIÓN ADMINISTRATIVA (4) | | | | | | | | |
| Activo Productivo / Pasivo con Costo (5) | 162,53 | 166,96 | 190,75 | 195,01 | 194,99 | 137,05 | 153,32 | 153,89 |
| Brecha Estructural / Activo Total (5) | 25,25 | 26,83 | 32,20 | 33,90 | 34,05 | 18,73 | 24,61 | 24,87 |
| Gastos de Personal / Captaciones del Público Promedio | 2,27 | 2,31 | 2,73 | 2,88 | 2,88 | 2,70 | 2,76 | 2,84 |
| Gastos Operativos / Captaciones del Público Promedio | 3,52 | 3,83 | 5,13 | 5,19 | 5,20 | 3,14 | 2,81 | 2,85 |
| [Gtos. de Personal + Gtos. Operativos] / Activo Productivo Promedio | 7,84 | 8,27 | 9,80 | 10,05 | 10,05 | 6,97 | 6,44 | 6,49 |
| Otros Ingresos Operativos / Activo Promedio | 2,20 | 2,36 | 2,30 | 2,35 | 2,35 | 2,65 | 2,67 | 2,70 |
| [Gtos. de Personal + Gtos. Operativos] / Ingresos Financieros | 50,03 | 52,37 | 63,84 | 65,69 | 66,68 | 38,66 | 41,18 | 41,81 |
| RENTABILIDAD (4) | | | | | | | | |
| Ingreso por Cartera de Créditos / Cartera de Créditos Promedio | 20,10 | 20,26 | 20,89 | 20,88 | 20,79 | 19,46 | 19,20 | 19,15 |
| Ingreso por Inversiones en Títulos Valores / Inversiones en Títulos Valores Promedio | 11,08 | 11,50 | 11,28 | 11,25 | 11,05 | 9,60 | 8,77 | 8,68 |
| Gastos Financieros / Captaciones Promedio con Costos | 11,12 | 10,79 | 9,93 | 10,03 | 9,95 | 12,08 | 8,34 | 8,39 |
| Margen Financiero Bruto / Activo Promedio | 6,03 | 6,29 | 6,85 | 6,83 | 6,75 | 7,60 | 7,59 | 7,58 |
| Ingresos Extraordinarios / Activo Promedio | - | - | - | - | - | 0,06 | - | - |
| Resultado Neto / Activo Promedio | 1,67 | 1,41 | 0,85 | 0,81 | 0,57 | 2,75 | 2,59 | 2,57 |
| Resultado Neto / Patrimonio Promedio | 19,29 | 15,55 | 6,81 | 6,54 | 4,62 | 32,07 | 31,52 | 30,00 |
| LIQUIDEZ | | | | | | | | |
| Disponibilidades / Captaciones del Público | 26,45 | 23,18 | 24,04 | 21,61 | 22,07 | 26,07 | 26,27 | 26,51 |
| [Disponibilidades + Inv.Tít.Val.para Negociar y Disp.para la Venta] / Captaciones del Público | 52,27 | 38,84 | 39,09 | 38,22 | 39,88 | 32,32 | 38,29 | 38,68 |
| Cartera de Créditos Neta / Captaciones del Público | 36,29 | 36,13 | 33,92 | 34,04 | 31,88 | 63,73 | 55,36 | 55,60 |
| Cartera de Créditos Neta / [Captaciones del Público + Inversiones Cedidas] | 36,29 | 36,13 | 33,92 | 34,04 | 31,88 | 63,73 | 55,36 | 55,60 |
| [Capt. Oficiales + Inv. Cedidas Oficiales] / [Captaciones del Público + Inversiones Cedidas] | 29,13 | 27,89 | 34,08 | 33,35 | 33,88 | 9,85 | 19,54 | 19,62 |
| Activos a Corto Plazo / Pasivos a Corto Plazo | 31,40 | 25,35 | 25,43 | 22,95 | 23,65 | 31,02 | 29,71 | 29,99 |

FUENTE: BALANCE GENERAL DE PUBLICACIÓN - GERENCIA DE INVESTIGACIÓN Y DESARROLLO ESTADÍSTICO

(1) Incluye: Ingresos por Comisiones por Servicios, Ingresos por Diferencias de Cambio y Operaciones con Derivados, Ingresos por Inversiones en Empresas Filiales y Afiliadas, Ingresos por Inversiones en Sucursales y Ganancia en Inversiones en Títulos Valores.

(2) Incluye: Gastos por Comisiones por Servicios, Gastos por Diferencias de Cambio y Operaciones con Derivados, Gastos por Inversiones en Empresas Filiales y Afiliadas, Gastos por Inversiones en Sucursales y Pérdida en Inversiones en Títulos Valores.

(3) Gastos generales y administrativos excepto (Gastos de personal, Aportes a FOGADE y Aportes a SUDEBAN)

(4) Anualizados, calculados en base a Saldos Promedios

(5) No es anualizado.

CUADRO Nº I - 28
SISTEMA BANCARIO
BANCA UNIVERSAL
CITIBANK, N.A. BANCO UNIVERSAL
EVOLUCIÓN MENSUAL DEL BALANCE GENERAL DE PUBLICACIÓN, ESTADO DE RESULTADOS DE PUBLICACIÓN
E INDICADORES FINANCIEROS, SEGÚN RUBRO
junio - diciembre / 2010 - junio / 2011

| R U B R O | 2 0 1 0 | | 2 0 1 1 | | | Estrato Pequeño | Banca Universal y Comercial | Sistema Bancario |
|---|-----------|-----------|-----------|-----------|-----------|-----------------|-----------------------------|------------------|
| | junio | diciembre | abril | mayo | junio | | | |
| BALANCE GENERAL DE PUBLICACIÓN | | | | | | (Miles de Bs.F) | | |
| ACTIVO | | | | | | | | |
| DISPONIBILIDADES | 1.371.367 | 1.182.790 | 1.612.382 | 1.606.784 | 965.664 | 5.481.842 | 97.743.316 | 99.000.615 |
| INVERSIONES EN TÍTULOS VALORES | 1.925.687 | 1.460.767 | 1.465.431 | 1.394.347 | 1.527.431 | 5.951.076 | 114.795.058 | 117.239.792 |
| CARTERA DE CRÉDITOS | 1.367.947 | 1.426.233 | 1.741.305 | 1.795.052 | 1.786.481 | 10.305.858 | 205.967.765 | 207.641.094 |
| INTERESES Y COMISIONES POR COBRAR | 29.498 | 34.788 | 43.056 | 37.431 | 37.944 | 211.702 | 4.438.748 | 4.478.827 |
| INVERSIONES EN EMPRESAS FILIALES, AFILIADAS Y SUCURSALES | - | - | - | - | - | 11.987 | 5.647.521 | 5.647.821 |
| BIENES REALIZABLES | - | - | - | - | - | 91.857 | 203.737 | 203.737 |
| BIENES DE USO | 19.248 | 18.083 | 19.270 | 19.855 | 21.181 | 392.919 | 6.545.561 | 6.591.938 |
| OTROS ACTIVOS | 50.930 | 102.636 | 33.294 | 33.185 | 23.585 | 388.998 | 30.241.906 | 30.393.748 |
| TOTAL DEL ACTIVO | 4.764.677 | 4.225.297 | 4.914.738 | 4.886.654 | 4.362.286 | 22.836.239 | 465.583.612 | 471.197.572 |
| PASIVO | | | | | | | | |
| CAPTACIONES DEL PÚBLICO | 3.322.850 | 3.141.895 | 3.698.644 | 3.591.135 | 3.288.920 | 19.079.942 | 372.044.103 | 373.445.451 |
| OBLIGACIONES CON EL BCV | - | - | - | - | - | - | 315.650 | 315.650 |
| CAPTACIONES Y OBLIGACIONES CON EL BANAVIH | 433 | 1.161 | 1.102 | 138 | 143 | 857 | 6.027.730 | 6.027.730 |
| OTROS FINANCIAMIENTOS OBTENIDOS | 68.051 | 37.795 | 157.826 | 182.970 | 14.929 | 475.366 | 20.031.557 | 22.143.248 |
| OTRAS OBLIGACIONES POR INTERMEDIACIÓN FINANCIERA | 235.434 | - | - | - | 226 | 5.501 | 342.390 | 342.390 |
| INTERESES Y COMISIONES POR PAGAR | 302 | 119 | 857 | 143 | 117 | 12.191 | 401.682 | 408.923 |
| ACUMULACIONES Y OTROS PASIVOS | 545.002 | 389.855 | 353.128 | 399.233 | 323.117 | 740.473 | 27.802.933 | 27.931.942 |
| OBLIGACIONES SUBORDINADAS | - | - | - | - | - | - | - | - |
| OBLIGACIONES CONVERTIBLES EN CAPITAL | - | - | - | - | - | - | - | - |
| TOTAL DEL PASIVO | 4.172.072 | 3.570.825 | 4.211.557 | 4.173.619 | 3.627.452 | 20.314.330 | 426.966.045 | 430.615.334 |
| GESTIÓN OPERATIVA | - | - | 49.649 | 59.040 | - | - | - | - |
| TOTAL DE PATRIMONIO | 592.605 | 654.472 | 653.532 | 653.995 | 734.834 | 2.521.909 | 38.617.567 | 40.582.238 |
| TOTAL DEL PASIVO + PATRIMONIO + GESTIÓN OPERATIVA | 4.764.677 | 4.225.297 | 4.914.738 | 4.886.654 | 4.362.286 | 22.836.239 | 465.583.612 | 471.197.572 |
| CUENTAS DE ORDEN | | | | | | | | |
| CUENTAS CONTINGENTES DEUDORAS | 896.134 | 745.947 | 689.165 | 671.537 | 681.201 | 1.242.969 | 37.517.943 | 37.606.015 |
| ACTIVOS DE LOS FIDEICOMISOS | 23.781 | 4.665 | 4.683 | 5.565 | 4.615 | 1.266.299 | 104.217.001 | 110.975.750 |
| OTROS ENCARGOS DE CONFIANZA | - | - | - | - | - | - | 9.868.702 | 9.868.702 |
| CUENTAS DEUDORAS POR OTROS ENCARGOS DE CONFIANZA (Fondo Mutual Habitacional) | 36.380 | 52.650 | 56.059 | 55.681 | 55.937 | 1.507.086 | 15.261.902 | 15.291.083 |
| OTRAS CUENTAS DEUDORAS DEL FONDO MUTUAL HABITACIONAL | 46 | 163 | 309 | 363 | 420 | 10.084 | 716.341 | 716.341 |
| OTRAS CUENTAS DE ORDEN DEUDORAS | 3.745.940 | 3.307.570 | 4.332.927 | 4.623.855 | 4.454.858 | 42.799.514 | 711.094.794 | 718.328.006 |
| OTRAS CUENTAS DE REGISTRO DEUDORAS | - | - | - | - | - | 6.883 | 173.023 | 173.978 |
| ESTADO DE RESULTADOS DE PUBLICACIÓN | | | | | | (Miles de Bs.F) | | |
| INGRESOS FINANCIEROS | 208.614 | 212.890 | 144.972 | 181.927 | 225.045 | 1.315.786 | 23.099.421 | 23.324.451 |
| GASTOS FINANCIEROS | 15.152 | 17.590 | 12.625 | 15.535 | 22.327 | 423.556 | 6.987.011 | 7.042.956 |
| MARGEN FINANCIERO BRUTO | 193.462 | 195.300 | 132.347 | 166.392 | 202.718 | 892.230 | 16.112.410 | 16.281.495 |
| Ingresos por recuperaciones de activos financieros | 29 | 33 | 141 | 186 | 494 | 5.713 | 533.263 | 538.946 |
| Gastos por incobrabilidad y desvalorización de activos financieros | 18.512 | 9.431 | 3.497 | 4.296 | 12.280 | 54.355 | 2.096.575 | 2.122.813 |
| MARGEN FINANCIERO NETO | 174.979 | 185.902 | 128.991 | 162.282 | 190.932 | 843.588 | 14.549.098 | 14.697.628 |
| Otros ingresos operativos (1) | 35.251 | 48.760 | 38.921 | 46.674 | 47.539 | 307.880 | 5.423.804 | 5.510.856 |
| Otros gastos operativos (2) | 57.256 | 3.320 | 23.357 | 24.057 | 17.013 | 83.483 | 1.165.878 | 1.170.389 |
| MARGEN DE INTERMEDIACIÓN FINANCIERA | 152.974 | 231.342 | 144.555 | 184.899 | 221.458 | 1.067.985 | 18.807.024 | 19.038.095 |
| GASTOS DE TRANSFORMACIÓN | 139.566 | 157.749 | 98.349 | 125.493 | 149.433 | 867.854 | 11.440.016 | 11.683.893 |
| Gastos de personal | 59.676 | 64.947 | 46.750 | 59.268 | 70.592 | 339.472 | 4.711.012 | 4.866.652 |
| Gastos generales y administrativos (3) | 64.606 | 66.480 | 34.694 | 45.099 | 53.492 | 405.245 | 4.802.474 | 4.884.907 |
| Aportes al Fondo de Garantía de Depósitos y Protección Bancaria | 13.021 | 23.766 | 15.034 | 18.788 | 22.543 | 111.285 | 1.720.640 | 1.725.094 |
| Aportes a la Superintendencia de Bancos y Otras Instituciones Financieras | 2.263 | 2.556 | 1.871 | 2.338 | 2.806 | 11.852 | 205.890 | 207.240 |
| MARGEN OPERATIVO BRUTO | 13.408 | 73.593 | 46.206 | 59.406 | 72.025 | 200.131 | 7.367.008 | 7.354.202 |
| Ingresos por bienes realizables | - | - | - | - | - | 2.667 | 23.290 | 23.570 |
| Ingresos por programas especiales | 82 | 107 | 79 | 99 | 119 | 119 | 119 | 119 |
| Ingresos operativos varios | 13.486 | 4.754 | 20.332 | 20.876 | 25.990 | 36.993 | 221.584 | 265.433 |
| Gastos por bienes realizables | - | - | - | - | - | 27.930 | 64.973 | 65.021 |
| Gastos por depreciación, amortización y desvalorización de bienes diversos | - | - | - | - | - | - | - | - |
| Gastos operativos varios | 770 | 1.498 | 291 | 383 | 1.793 | 30.745 | 1.491.290 | 1.502.834 |
| MARGEN OPERATIVO NETO | 26.206 | 76.956 | 66.326 | 79.998 | 96.341 | 181.235 | 6.055.738 | 6.075.469 |
| Ingresos extraordinarios | - | - | - | - | - | 28.650 | 67.254 | 67.475 |
| Gastos Extraordinarios | 371 | 799 | 502 | 616 | 733 | 5.683 | 241.153 | 242.696 |
| RESULTADO BRUTO ANTES DE IMPUESTOS | 25.835 | 76.157 | 65.824 | 79.382 | 95.608 | 204.202 | 5.881.839 | 5.900.248 |
| Impuesto sobre la renta | 19.800 | 17.960 | 16.175 | 20.342 | 14.772 | 16.101 | 376.156 | 376.174 |
| RESULTADO NETO | 6.035 | 58.197 | 49.649 | 59.040 | 80.836 | 188.101 | 5.505.683 | 5.524.074 |
| INDICADORES FINANCIEROS | | | | | | (Porcentajes) | | |
| EVALUACIÓN DEL PATRIMONIO | | | | | | | | |
| [Patrimonio + Gestión Operativa] / Activo Total | 13,97 | 16,08 | 15,06 | 15,22 | 17,71 | 13,43 | 9,87 | 10,24 |
| [Patrimonio + Gestión Operativa] / [Activo Total + Inversiones Cedidas] | 13,97 | 16,08 | 15,06 | 15,22 | 17,71 | 13,43 | 9,87 | 10,24 |
| Otros Activos / [Patrimonio + Gestión Operativa] | 8,59 | 15,68 | 4,73 | 4,65 | 3,21 | 15,42 | 78,31 | 74,89 |
| Activo Improductivo / [Patrimonio + Gestión Operativa] | 246,45 | 199,19 | 240,27 | 236,11 | 140,49 | 251,65 | 352,49 | 336,54 |
| CALIDAD DE ACTIVOS | | | | | | | | |
| Provisión para Cartera de Créditos / Cartera de Créditos Bruta | 4,21 | 3,59 | 2,90 | 2,83 | 3,14 | 4,77 | 5,41 | 5,42 |
| Provisión para Cartera de Créditos / Cartera Inmovilizada Bruta | 118,13 | 271,43 | 150,09 | 131,75 | 134,68 | 130,63 | 177,50 | 177,49 |
| Cartera Inmovilizada Bruta / Cartera de Créditos Bruta | 3,57 | 1,32 | 1,93 | 2,15 | 2,33 | 3,65 | 3,05 | 3,06 |
| Activo Improductivo / Activo Total | 30,65 | 30,85 | 34,38 | 34,45 | 23,66 | 27,79 | 29,24 | 28,98 |
| GESTIÓN ADMINISTRATIVA (4) | | | | | | | | |
| Activo Productivo / Pasivo con Costo (5) | 307,02 | 421,73 | 373,85 | 343,45 | 470,79 | 170,76 | 153,32 | 153,89 |
| Brecha Estructural / Activo Total (5) | 46,76 | 52,75 | 48,07 | 46,46 | 60,12 | 29,92 | 24,61 | 24,87 |
| Gastos de Personal / Captaciones del Público Promedio | 4,14 | 3,84 | 3,87 | 3,93 | 3,95 | 3,76 | 2,76 | 2,84 |
| Gastos Operativos / Captaciones del Público Promedio | 4,48 | 4,04 | 2,87 | 2,99 | 2,99 | 4,49 | 2,81 | 2,85 |
| [Gtos. de Personal + Gtos. Operativos] / Activo Productivo Promedio | 8,94 | 8,86 | 8,02 | 8,15 | 7,98 | 9,83 | 6,44 | 6,49 |
| Otros Ingresos Operativos / Activo Promedio | 2,32 | 2,31 | 3,75 | 3,40 | 3,13 | 3,19 | 2,67 | 2,70 |
| [Gtos. de Personal + Gtos. Operativos] / Ingresos Financieros | 59,58 | 60,67 | 56,18 | 57,37 | 55,14 | 56,60 | 41,18 | 41,81 |
| RENTABILIDAD (4) | | | | | | | | |
| Ingreso por Cartera de Créditos / Cartera de Créditos Promedio | 17,91 | 18,46 | 18,19 | 17,87 | 17,91 | 20,53 | 19,20 | 19,15 |
| Ingreso por Inversiones en Títulos Valores / Inversiones en Títulos Valores Promedio | 12,55 | 10,26 | 7,82 | 7,93 | 8,30 | 10,94 | 8,77 | 8,68 |
| Gastos Financieros / Captaciones Promedio con Costos | 4,82 | 4,87 | 5,34 | 5,21 | 6,26 | 10,14 | 8,34 | 8,39 |
| Margen Financiero Bruto / Activo Promedio | 9,19 | 8,76 | 8,36 | 8,37 | 8,60 | 8,19 | 7,59 | 7,58 |
| Ingresos Extraordinarios / Activo Promedio | - | - | - | - | - | 0,26 | - | - |
| Resultado Neto / Activo Promedio | 0,29 | 1,45 | 3,14 | 2,97 | 3,43 | 1,73 | 2,59 | 2,57 |
| Resultado Neto / Patrimonio Promedio | 1,68 | 9,65 | 22,78 | 21,67 | 24,30 | 15,98 | 31,52 | 30,00 |
| LIQUIDEZ | | | | | | | | |
| Disponibilidades / Captaciones del Público | 41,27 | 37,65 | 43,59 | 44,74 | 29,36 | 28,73 | 26,27 | 26,51 |
| [Disponibilidades + Inv.Tít.Val.para Negociar y Disp.para la Venta] / Captaciones del Público | 55,37 | 53,29 | 59,18 | 58,82 | 48,78 | 46,68 | 38,29 | 38,68 |
| Cartera de Créditos Neta / Captaciones del Público | 41,17 | 45,39 | 47,08 | 49,99 | 54,32 | 54,01 | 55,36 | 55,60 |
| Cartera de Créditos Neta / [Captaciones del Público + Inversiones Cedidas] | 41,17 | 45,39 | 47,08 | 49,99 | 54,32 | 54,01 | 55,36 | 55,60 |
| [Capt. Oficiales + Inv. Cedidas Oficiales] / [Captaciones del Público + Inversiones Cedidas] | 1,20 | 1,51 | 1,65 | 1,61 | 1,86 | 14,03 | 19,54 | 19,62 |
| Activos a Corto Plazo / Pasivos a Corto Plazo | 54,53 | 48,40 | 56,14 | 54,51 | 46,79 | 32,86 | 29,71 | 29,99 |

FUENTE: BALANCE GENERAL DE PUBLICACIÓN - GERENCIA DE INVESTIGACIÓN Y DESARROLLO ESTADÍSTICO

(1) Incluye: Ingresos por Comisiones por Servicios, Ingresos por Diferencias de Cambio y Operaciones con Derivados, Ingresos por Inversiones en Empresas Filiales y Afiliadas, Ingresos por Inversiones en Sucursales y Ganancia en Inversiones en Títulos Valores.

(2) Incluye: Gastos por Comisiones por Servicios, Gastos por Diferencias de Cambio y Operaciones con Derivados, Gastos por Inversiones en Empresas Filiales y Afiliadas, Gastos por Inversiones en Sucursales y Pérdida en Inversiones en Títulos Valores.

(3) Gastos generales y administrativos excepto (Gastos de personal, Aportes a FOGADE y Aportes a SUDEBAN)

(4) Anualizados, calculados en base a Saldos Promedios

(5) No es anualizado.

CUADRO Nº I - 29
SISTEMA BANCARIO
BANCA UNIVERSAL
BANCO SOFITASA, BANCO UNIVERSAL, C.A.
EVOLUCIÓN MENSUAL DEL BALANCE GENERAL DE PUBLICACIÓN, ESTADO DE RESULTADOS DE PUBLICACIÓN
E INDICADORES FINANCIEROS, SEGÚN RUBRO
junio - diciembre / 2010 - junio / 2011

| R U B R O | 2 0 1 0 | | 2 0 1 1 | | | Estrato Pequeño | Banca Universal y Comercial | Sistema Bancario |
|---|-----------|-----------|-----------|-----------|------------|-----------------|-----------------------------|------------------|
| | junio | diciembre | abril | mayo | junio | | | |
| BALANCE GENERAL DE PUBLICACIÓN (Miles de Bs.F) | | | | | | | | |
| ACTIVO | | | | | | | | |
| DISPONIBILIDADES | 726.418 | 754.642 | 826.893 | 739.225 | 946.904 | 5.481.842 | 97.743.316 | 99.000.615 |
| INVERSIONES EN TÍTULOS VALORES | 681.611 | 734.513 | 965.805 | 915.965 | 910.552 | 5.951.076 | 114.795.058 | 117.239.792 |
| CARTERA DE CRÉDITOS | 1.272.103 | 1.555.324 | 1.571.351 | 1.605.198 | 1.768.685 | 10.305.858 | 205.967.765 | 207.641.094 |
| INTERESES Y COMISIONES POR COBRAR | 33.644 | 33.870 | 40.581 | 41.246 | 43.013 | 211.702 | 4.438.748 | 4.478.827 |
| INVERSIONES EN EMPRESAS FILIALES, AFILIADAS Y SUCURSALES | - | - | - | - | - | 11.987 | 5.647.521 | 5.647.821 |
| BIENES REALIZABLES | 837 | 1.149 | 2.035 | 1.944 | 1.854 | 91.857 | 203.737 | 203.737 |
| BIENES DE USO | 34.781 | 37.663 | 45.619 | 45.803 | 45.538 | 392.919 | 6.545.561 | 6.591.938 |
| OTROS ACTIVOS | 37.304 | 41.876 | 44.794 | 44.922 | 45.820 | 388.998 | 30.241.906 | 30.393.748 |
| TOTAL DEL ACTIVO | 2.786.698 | 3.159.037 | 3.497.078 | 3.394.303 | 3.762.366 | 22.836.239 | 465.583.612 | 471.197.572 |
| PASIVO | | | | | | | | |
| CAPTACIONES DEL PÚBLICO | 2.270.575 | 2.546.752 | 2.817.516 | 2.681.924 | 3.045.231 | 19.079.942 | 372.044.103 | 373.445.451 |
| OBLIGACIONES CON EL BCV | - | - | - | - | - | - | 315.650 | 315.650 |
| CAPTACIONES Y OBLIGACIONES CON EL BANAVIH | 16.949 | 11 | 134 | 109 | 142 | 857 | 6.027.730 | 6.027.730 |
| OTROS FINANCIAMIENTOS OBTENIDOS | 162.106 | 256.954 | 222.917 | 257.441 | 255.842 | 475.366 | 20.031.557 | 22.143.248 |
| OTRAS OBLIGACIONES POR INTERMEDIACIÓN FINANCIERA | 696 | 902 | 662 | 700 | 871 | 5.501 | 342.390 | 342.390 |
| INTERESES Y COMISIONES POR PAGAR | 2.851 | 2.818 | 3.136 | 3.430 | 3.224 | 12.191 | 401.682 | 408.923 |
| ACUMULACIONES Y OTROS PASIVOS | 64.540 | 73.304 | 79.077 | 75.810 | 81.331 | 740.473 | 27.802.933 | 27.931.942 |
| OBLIGACIONES SUBORDINADAS | - | - | - | - | - | - | - | - |
| OBLIGACIONES CONVERTIBLES EN CAPITAL | - | - | - | - | - | - | - | - |
| TOTAL DEL PASIVO | 2.517.717 | 2.880.741 | 3.123.442 | 3.019.414 | 3.386.641 | 20.314.330 | 426.966.045 | 430.615.334 |
| GESTIÓN OPERATIVA | - | - | 4.206 | 5.426 | - | - | - | - |
| TOTAL DE PATRIMONIO | 268.981 | 278.296 | 369.430 | 369.463 | 375.725 | 2.521.909 | 38.617.567 | 40.582.238 |
| TOTAL DEL PASIVO + PATRIMONIO + GESTIÓN OPERATIVA | 2.786.698 | 3.159.037 | 3.497.078 | 3.394.303 | 3.762.366 | 22.836.239 | 465.583.612 | 471.197.572 |
| CUENTAS DE ORDEN | | | | | | | | |
| CUENTAS CONTINGENTES DEUDORAS | 95.840 | 149.616 | 121.338 | 115.256 | 106.110 | 1.242.969 | 37.517.943 | 37.606.015 |
| ACTIVOS DE LOS FIDEICOMISOS | 380.725 | 376.245 | 392.350 | 385.834 | 377.214 | 1.266.299 | 104.217.001 | 110.975.750 |
| OTROS ENCARGOS DE CONFIANZA | - | - | - | - | - | - | 9.868.702 | 9.868.702 |
| CUENTAS DEUDORAS POR OTROS ENCARGOS DE CONFIANZA (Fondo Mutual Habitacional) | 158.725 | 205.421 | 232.818 | 239.861 | 249.177 | 1.507.086 | 15.261.902 | 15.291.083 |
| OTRAS CUENTAS DEUDORAS DEL FONDO MUTUAL HABITACIONAL | - | - | - | - | - | 10.084 | 716.341 | 716.341 |
| OTRAS CUENTAS DE ORDEN DEUDORAS | 7.536.540 | 8.872.348 | 9.181.540 | 9.783.167 | 10.077.831 | 42.799.514 | 711.094.794 | 718.328.006 |
| OTRAS CUENTAS DE REGISTRO DEUDORAS | 11.767 | 1.134 | 1.134 | 1.134 | 1.134 | 6.883 | 173.023 | 173.978 |
| ESTADO DE RESULTADOS DE PUBLICACIÓN (Miles de Bs.F) | | | | | | | | |
| INGRESOS FINANCIEROS | 168.842 | 193.138 | 140.792 | 179.600 | 216.423 | 1.315.786 | 23.099.421 | 23.324.451 |
| GASTOS FINANCIEROS | 75.668 | 88.821 | 62.292 | 78.840 | 95.475 | 423.556 | 6.987.011 | 7.042.956 |
| MARGEN FINANCIERO BRUTO | 93.174 | 104.317 | 78.500 | 100.760 | 120.948 | 892.230 | 16.112.410 | 16.281.495 |
| Ingresos por recuperaciones de activos financieros | 1.544 | 37 | 22 | 24 | 25 | 5.713 | 533.263 | 538.946 |
| Gastos por incobrabilidad y desvalorización de activos financieros | 853 | 3.050 | 84 | 784 | 1.184 | 54.355 | 2.096.575 | 2.122.813 |
| MARGEN FINANCIERO NETO | 93.865 | 101.304 | 78.438 | 100.000 | 119.789 | 843.588 | 14.549.098 | 14.697.628 |
| Otros ingresos operativos (1) | 40.220 | 60.194 | 29.065 | 38.289 | 50.478 | 307.880 | 5.423.804 | 5.510.856 |
| Otros gastos operativos (2) | 11.082 | 10.050 | 6.075 | 7.648 | 9.032 | 83.483 | 1.165.878 | 1.170.389 |
| MARGEN DE INTERMEDIACIÓN FINANCIERA | 123.003 | 151.448 | 101.428 | 130.641 | 161.235 | 1.067.985 | 18.807.024 | 19.038.095 |
| GASTOS DE TRANSFORMACIÓN | 116.834 | 140.014 | 96.130 | 123.847 | 153.404 | 867.854 | 11.440.016 | 11.683.893 |
| Gastos de personal | 47.879 | 55.433 | 35.652 | 47.418 | 58.842 | 339.472 | 4.711.012 | 4.866.652 |
| Gastos generales y administrativos (3) | 58.561 | 67.964 | 47.802 | 60.584 | 75.249 | 405.245 | 4.802.474 | 4.884.907 |
| Aportes al Fondo de Garantía de Depósitos y Protección Bancaria | 8.886 | 14.955 | 11.475 | 14.344 | 17.512 | 111.285 | 1.720.640 | 1.725.094 |
| Aportes a la Superintendencia de Bancos y Otras Instituciones Financieras | 1.508 | 1.662 | 1.201 | 1.501 | 1.801 | 11.852 | 205.890 | 207.240 |
| MARGEN OPERATIVO BRUTO | 6.169 | 11.434 | 5.298 | 6.794 | 7.831 | 200.131 | 7.367.008 | 7.354.202 |
| Ingresos por bienes realizables | 231 | 767 | 128 | 128 | 128 | 2.667 | 23.290 | 23.570 |
| Ingresos por programas especiales | - | - | - | - | - | 119 | 119 | 119 |
| Ingresos operativos varios | 3.618 | 3.178 | 3.041 | 3.640 | 5.339 | 36.993 | 221.584 | 265.433 |
| Gastos por bienes realizables | 347 | 598 | 380 | 478 | 571 | 27.930 | 64.973 | 65.021 |
| Gastos por depreciación, amortización y desvalorización de bienes diversos | - | - | - | - | - | - | - | - |
| Gastos operativos varios | 1.960 | 4.944 | 2.449 | 2.952 | 3.642 | 30.745 | 1.491.290 | 1.502.834 |
| MARGEN OPERATIVO NETO | 7.711 | 9.837 | 5.638 | 7.132 | 9.085 | 181.235 | 6.055.738 | 6.075.469 |
| Ingresos extraordinarios | - | - | - | - | - | 28.650 | 67.254 | 67.475 |
| Gastos Extraordinarios | 920 | 1.643 | 1.431 | 1.705 | 1.812 | 5.683 | 241.153 | 242.696 |
| RESULTADO BRUTO ANTES DE IMPUESTOS | 6.791 | 8.194 | 4.207 | 5.427 | 7.273 | 204.202 | 5.881.839 | 5.900.248 |
| Impuesto sobre la renta | 1.060 | 1.090 | 1 | 1 | 1 | 16.101 | 376.156 | 376.174 |
| RESULTADO NETO | 5.731 | 7.104 | 4.206 | 5.426 | 7.272 | 188.101 | 5.505.683 | 5.524.074 |
| INDICADORES FINANCIEROS (Porcentajes) | | | | | | | | |
| EVALUACIÓN DEL PATRIMONIO | | | | | | | | |
| [Patrimonio + Gestión Operativa] / Activo Total | 11,34 | 10,18 | 14,52 | 14,61 | 12,68 | 13,43 | 9,87 | 10,24 |
| [Patrimonio + Gestión Operativa] / [Activo Total + Inversiones Cedidas] | 11,34 | 10,18 | 14,52 | 14,61 | 12,68 | 13,43 | 9,87 | 10,24 |
| Otros Activos / [Patrimonio + Gestión Operativa] | 13,87 | 15,05 | 11,99 | 11,98 | 12,20 | 15,42 | 78,31 | 74,89 |
| Activo Improductivo / [Patrimonio + Gestión Operativa] | 302,22 | 304,32 | 250,36 | 226,29 | 281,48 | 251,65 | 352,49 | 336,54 |
| CALIDAD DE ACTIVOS | | | | | | | | |
| Provisión para Cartera de Créditos / Cartera de Créditos Bruta | 3,87 | 3,38 | 3,34 | 3,31 | 3,04 | 4,77 | 5,41 | 5,42 |
| Provisión para Cartera de Créditos / Cartera Inmovilizada Bruta | 156,05 | 154,23 | 152,03 | 151,03 | 155,49 | 130,63 | 177,50 | 177,49 |
| Cartera Inmovilizada Bruta / Cartera de Créditos Bruta | 2,48 | 2,19 | 2,20 | 2,19 | 1,95 | 3,65 | 3,05 | 3,06 |
| Activo Improductivo / Activo Total | 29,17 | 26,81 | 26,75 | 24,99 | 28,11 | 27,79 | 29,24 | 28,98 |
| GESTIÓN ADMINISTRATIVA (4) | | | | | | | | |
| Activo Productivo / Pasivo con Costo (5) | 137,10 | 142,01 | 142,82 | 144,73 | 143,47 | 170,76 | 153,32 | 153,89 |
| Brecha Estructural / Activo Total (5) | 19,17 | 21,65 | 21,96 | 23,18 | 21,78 | 29,92 | 24,61 | 24,87 |
| Gastos de Personal / Captaciones del Público Promedio | 4,44 | 4,57 | 3,99 | 4,24 | 4,31 | 3,76 | 2,76 | 2,84 |
| Gastos Operativos / Captaciones del Público Promedio | 5,43 | 5,60 | 5,35 | 5,42 | 5,51 | 4,49 | 2,81 | 2,85 |
| [Gtos. de Personal + Gtos. Operativos] / Activo Productivo Promedio | 11,20 | 11,39 | 10,21 | 10,50 | 10,72 | 9,83 | 6,44 | 6,49 |
| Otros Ingresos Operativos / Activo Promedio | 3,28 | 3,84 | 2,87 | 2,99 | 3,26 | 3,19 | 2,67 | 2,70 |
| [Gtos. de Personal + Gtos. Operativos] / Ingresos Financieros | 63,04 | 63,49 | 59,27 | 60,13 | 61,96 | 56,60 | 41,18 | 41,81 |
| RENTABILIDAD (4) | | | | | | | | |
| Ingreso por Cartera de Créditos / Cartera de Créditos Promedio | 22,18 | 22,12 | 21,44 | 21,67 | 21,30 | 20,53 | 19,20 | 19,15 |
| Ingreso por Inversiones en Títulos Valores / Inversiones en Títulos Valores Promedio | 9,17 | 10,02 | 10,19 | 10,46 | 10,55 | 10,94 | 8,77 | 8,68 |
| Gastos Financieros / Captaciones Promedio con Costos | 16,10 | 16,84 | 16,74 | 16,95 | 16,85 | 10,14 | 8,34 | 8,39 |
| Margen Financiero Bruto / Activo Promedio | 6,94 | 7,01 | 6,99 | 7,17 | 7,05 | 8,19 | 7,59 | 7,58 |
| Ingresos Extraordinarios / Activo Promedio | - | - | - | - | - | 0,26 | - | - |
| Resultado Neto / Activo Promedio | 0,43 | 0,46 | 0,37 | 0,39 | 0,42 | 1,73 | 2,59 | 2,57 |
| Resultado Neto / Patrimonio Promedio | 4,17 | 4,68 | 3,62 | 3,70 | 4,09 | 15,98 | 31,52 | 30,00 |
| LIQUIDEZ | | | | | | | | |
| Disponibilidades / Captaciones del Público | 31,99 | 29,63 | 29,35 | 27,56 | 31,09 | 28,73 | 26,27 | 26,51 |
| [Disponibilidades + Inv.Tít.Val.para Negociar y Disp.para la Venta] / Captaciones del Público | 42,84 | 39,69 | 45,60 | 43,51 | 45,23 | 46,68 | 38,29 | 38,68 |
| Cartera de Créditos Neta / Captaciones del Público | 56,03 | 61,07 | 55,77 | 59,85 | 58,08 | 54,01 | 55,36 | 55,60 |
| Cartera de Créditos Neta / [Captaciones del Público + Inversiones Cedidas] | 54,76 | 60,57 | 55,77 | 59,85 | 58,08 | 54,01 | 55,36 | 55,60 |
| [Capt. Oficiales + Inv. Cedidas Oficiales] / [Captaciones del Público + Inversiones Cedidas] | 19,67 | 12,42 | 12,67 | 10,58 | 13,58 | 14,03 | 19,54 | 19,62 |
| Activos a Corto Plazo / Pasivos a Corto Plazo | 33,49 | 31,64 | 31,19 | 28,91 | 31,87 | 32,86 | 29,71 | 29,99 |

FUENTE: BALANCE GENERAL DE PUBLICACIÓN - GERENCIA DE INVESTIGACIÓN Y DESARROLLO ESTADÍSTICO

(1) Incluye: Ingresos por Comisiones por Servicios, Ingresos por Diferencias de Cambio y Operaciones con Derivados, Ingresos por Inversiones en Empresas Filiales y Afiliadas, Ingresos por Inversiones en Sucursales y Ganancia en Inversiones en Títulos Valores.

(2) Incluye: Gastos por Comisiones por Servicios, Gastos por Diferencias de Cambio y Operaciones con Derivados, Gastos por Inversiones en Empresas Filiales y Afiliadas, Gastos por Inversiones en Sucursales y Pérdida en Inversiones en Títulos Valores.

(3) Gastos generales y administrativos excepto (Gastos de personal, Aportes a FOGADE y Aportes a SUDEBAN)

(4) Anualizados, calculados en base a Saldos Promedios

(5) No es anualizado.

CUADRO Nº I - 30
SISTEMA BANCARIO
BANCA UNIVERSAL
DEL SUR BANCO UNIVERSAL, C.A.
EVOLUCIÓN MENSUAL DEL BALANCE GENERAL DE PUBLICACIÓN, ESTADO DE RESULTADOS DE PUBLICACIÓN
E INDICADORES FINANCIEROS, SEGÚN RUBRO
junio - diciembre / 2010 - junio / 2011

| R U B R O | 2 0 1 0 | | 2 0 1 1 | | | Estrato Pequeño | Banca Universal y Comercial | Sistema Bancario |
|---|-----------|-----------|-----------|-----------|-----------|-----------------|-----------------------------|------------------|
| | junio | diciembre | abril | mayo | junio | | | |
| BALANCE GENERAL DE PUBLICACIÓN | | | | | | (Miles de Bs.F) | | |
| ACTIVO | | | | | | | | |
| DISPONIBILIDADES | 490.051 | 521.009 | 441.723 | 466.540 | 523.649 | 5.481.842 | 97.743.316 | 99.000.615 |
| INVERSIONES EN TÍTULOS VALORES | 738.406 | 744.873 | 722.818 | 723.380 | 878.924 | 5.951.076 | 114.795.058 | 117.239.792 |
| CARTERA DE CRÉDITOS | 977.704 | 1.132.946 | 1.081.710 | 1.098.894 | 1.117.469 | 10.305.858 | 205.967.765 | 207.641.094 |
| INTERESES Y COMISIONES POR COBRAR | 30.698 | 30.545 | 38.591 | 41.543 | 37.135 | 211.702 | 4.438.748 | 4.478.827 |
| INVERSIONES EN EMPRESAS FILIALES, AFILIADAS Y SUCURSALES | 11.987 | 11.987 | 11.987 | 11.987 | 11.987 | 11.987 | 5.647.521 | 5.647.821 |
| BIENES REALIZABLES | 1.043 | 623 | 2.297 | 2.172 | 8.047 | 91.857 | 203.737 | 203.737 |
| BIENES DE USO | 59.954 | 62.896 | 61.518 | 63.193 | 62.614 | 392.919 | 6.545.561 | 6.591.938 |
| OTROS ACTIVOS | 29.168 | 33.862 | 33.480 | 28.060 | 28.417 | 388.998 | 30.241.906 | 30.393.748 |
| TOTAL DEL ACTIVO | 2.339.011 | 2.538.741 | 2.394.124 | 2.435.769 | 2.668.242 | 22.836.239 | 465.583.612 | 471.197.572 |
| PASIVO | | | | | | | | |
| CAPTACIONES DEL PÚBLICO | 1.847.678 | 2.021.581 | 1.910.313 | 1.940.895 | 2.125.730 | 19.079.942 | 372.044.103 | 373.445.451 |
| OBLIGACIONES CON EL BCV | - | - | - | - | - | - | 315.650 | 315.650 |
| CAPTACIONES Y OBLIGACIONES CON EL BANAVIH | 541 | 668 | 879 | 996 | 572 | 857 | 6.027.730 | 6.027.730 |
| OTROS FINANCIAMIENTOS OBTENIDOS | 136.475 | 161.791 | 68.938 | 81.908 | 121.608 | 475.366 | 20.031.557 | 22.143.248 |
| OTRAS OBLIGACIONES POR INTERMEDIACIÓN FINANCIERA | - | - | - | - | - | 5.501 | 342.390 | 342.390 |
| INTERESES Y COMISIONES POR PAGAR | 834 | 796 | 521 | 525 | 547 | 12.191 | 401.682 | 408.923 |
| ACUMULACIONES Y OTROS PASIVOS | 70.264 | 76.978 | 85.301 | 78.718 | 80.015 | 740.473 | 27.802.933 | 27.931.942 |
| OBLIGACIONES SUBORDINADAS | - | - | - | - | - | - | - | - |
| OBLIGACIONES CONVERTIBLES EN CAPITAL | - | - | - | - | - | - | - | - |
| TOTAL DEL PASIVO | 2.055.792 | 2.261.814 | 2.065.952 | 2.103.042 | 2.328.472 | 20.314.330 | 426.966.045 | 430.615.334 |
| GESTIÓN OPERATIVA | - | - | 15.722 | 19.767 | - | - | - | - |
| TOTAL DE PATRIMONIO | 283.219 | 276.927 | 312.450 | 312.960 | 339.770 | 2.521.909 | 38.617.567 | 40.582.238 |
| TOTAL DEL PASIVO + PATRIMONIO + GESTIÓN OPERATIVA | 2.339.011 | 2.538.741 | 2.394.124 | 2.435.769 | 2.668.242 | 22.836.239 | 465.583.612 | 471.197.572 |
| CUENTAS DE ORDEN | | | | | | | | |
| CUENTAS CONTINGENTES DEUDORAS | 270.970 | 87.851 | 82.249 | 96.161 | 92.711 | 1.242.969 | 37.517.943 | 37.606.015 |
| ACTIVOS DE LOS FIDEICOMISOS | 249.833 | 252.903 | 279.723 | 284.431 | 285.198 | 1.266.299 | 104.217.001 | 110.975.750 |
| OTROS ENCARGOS DE CONFIANZA | - | - | - | - | - | - | 9.868.702 | 9.868.702 |
| CUENTAS DEUDORAS POR OTROS ENCARGOS DE CONFIANZA (Fondo Mutual Habitacional) | 1.116.492 | 1.155.629 | 1.184.256 | 1.193.916 | 1.201.972 | 1.507.086 | 15.261.902 | 15.291.083 |
| OTRAS CUENTAS DEUDORAS DEL FONDO MUTUAL HABITACIONAL | 13.689 | 15.098 | 15.308 | 9.512 | 9.664 | 10.084 | 716.341 | 716.341 |
| OTRAS CUENTAS DE ORDEN DEUDORAS | 5.252.583 | 5.870.275 | 5.627.422 | 4.968.536 | 4.817.071 | 42.799.514 | 711.094.794 | 718.328.006 |
| OTRAS CUENTAS DE REGISTRO DEUDORAS | - | - | - | - | 5.749 | 6.883 | 173.023 | 173.978 |
| ESTADO DE RESULTADOS DE PUBLICACIÓN | | | | | | (Miles de Bs.F) | | |
| INGRESOS FINANCIEROS | 156.457 | 167.202 | 111.550 | 140.559 | 168.788 | 1.315.786 | 23.099.421 | 23.324.451 |
| GASTOS FINANCIEROS | 75.954 | 71.257 | 41.428 | 51.743 | 62.338 | 423.556 | 6.987.011 | 7.042.956 |
| MARGEN FINANCIERO BRUTO | 80.503 | 95.945 | 70.122 | 88.816 | 106.450 | 892.230 | 16.112.410 | 16.281.495 |
| Ingresos por recuperaciones de activos financieros | 4.706 | 2.904 | 755 | 1.153 | 1.361 | 5.713 | 533.263 | 538.946 |
| Gastos por incobrabilidad y desvalorización de activos financieros | 18.042 | 3.467 | 143 | 143 | 207 | 54.355 | 2.096.575 | 2.122.813 |
| MARGEN FINANCIERO NETO | 67.167 | 95.382 | 70.734 | 89.826 | 107.604 | 843.588 | 14.549.098 | 14.697.628 |
| Otros ingresos operativos (1) | 52.752 | 35.698 | 21.668 | 26.409 | 31.048 | 307.880 | 5.423.804 | 5.510.856 |
| Otros gastos operativos (2) | 54.962 | 16.777 | 8.158 | 10.269 | 12.221 | 83.483 | 1.165.878 | 1.170.389 |
| MARGEN DE INTERMEDIACIÓN FINANCIERA | 64.957 | 114.303 | 84.244 | 105.966 | 126.431 | 1.067.985 | 18.807.024 | 19.038.095 |
| GASTOS DE TRANSFORMACIÓN | 83.611 | 99.943 | 69.083 | 87.047 | 104.158 | 867.854 | 11.440.016 | 11.683.893 |
| Gastos de personal | 38.522 | 39.142 | 26.970 | 34.432 | 41.772 | 339.472 | 4.711.012 | 4.866.652 |
| Gastos generales y administrativos (3) | 36.408 | 46.743 | 32.729 | 40.885 | 48.309 | 405.245 | 4.802.474 | 4.884.907 |
| Aportes al Fondo de Garantía de Depósitos y Protección Bancaria | 7.427 | 12.712 | 8.405 | 10.506 | 12.608 | 111.285 | 1.720.640 | 1.725.094 |
| Aportes a la Superintendencia de Bancos y Otras Instituciones Financieras | 1.254 | 1.346 | 979 | 1.224 | 1.469 | 11.852 | 205.890 | 207.240 |
| MARGEN OPERATIVO BRUTO | (18.654) | 14.360 | 15.161 | 18.919 | 22.273 | 200.131 | 7.367.008 | 7.354.202 |
| Ingresos por bienes realizables | 2.922 | 1.524 | 1.361 | 1.703 | 2.265 | 2.667 | 23.290 | 23.570 |
| Ingresos por programas especiales | - | - | - | - | - | 119 | 119 | 119 |
| Ingresos operativos varios | 43.819 | 4.499 | 1.301 | 1.655 | 2.978 | 36.993 | 221.584 | 265.433 |
| Gastos por bienes realizables | 1.193 | 763 | 563 | 711 | 873 | 27.930 | 64.973 | 65.021 |
| Gastos por depreciación, amortización y desvalorización de bienes diversos | - | - | - | - | - | - | - | - |
| Gastos operativos varios | 6.487 | 1.898 | 1.148 | 1.330 | 3.701 | 30.745 | 1.491.290 | 1.502.834 |
| MARGEN OPERATIVO NETO | 20.407 | 17.722 | 16.112 | 20.236 | 22.942 | 181.235 | 6.055.738 | 6.075.469 |
| Ingresos extraordinarios | 304 | 46 | - | - | - | 28.650 | 67.254 | 67.475 |
| Gastos Extraordinarios | 2.545 | 1.022 | 320 | 399 | 486 | 5.683 | 241.153 | 242.696 |
| RESULTADO BRUTO ANTES DE IMPUESTOS | 18.166 | 16.746 | 15.792 | 19.837 | 22.456 | 204.202 | 5.881.839 | 5.900.248 |
| Impuesto sobre la renta | 2.476 | 89 | 70 | 70 | 180 | 16.101 | 376.156 | 376.174 |
| RESULTADO NETO | 15.690 | 16.657 | 15.722 | 19.767 | 22.276 | 188.101 | 5.505.683 | 5.524.074 |
| INDICADORES FINANCIEROS | | | | | | (Porcentajes) | | |
| EVALUACIÓN DEL PATRIMONIO | | | | | | | | |
| [Patrimonio + Gestión Operativa] / Activo Total | 14,98 | 14,27 | 18,99 | 19,04 | 18,57 | 13,43 | 9,87 | 10,24 |
| [Patrimonio + Gestión Operativa] / [Activo Total + Inversiones Cedidas] | 14,98 | 14,27 | 18,99 | 19,04 | 18,57 | 13,43 | 9,87 | 10,24 |
| Otros Activos / [Patrimonio + Gestión Operativa] | 10,30 | 12,23 | 10,20 | 8,43 | 8,36 | 15,42 | 78,31 | 74,89 |
| Activo Improductivo / [Patrimonio + Gestión Operativa] | 213,76 | 221,30 | 164,45 | 169,64 | 190,03 | 251,65 | 352,49 | 336,54 |
| CALIDAD DE ACTIVOS | | | | | | | | |
| Provisión para Cartera de Créditos / Cartera de Créditos Bruta | 5,36 | 6,21 | 6,05 | 5,89 | 5,24 | 4,77 | 5,41 | 5,42 |
| Provisión para Cartera de Créditos / Cartera Inmovilizada Bruta | 133,48 | 176,61 | 131,27 | 130,00 | 153,41 | 130,63 | 177,50 | 177,49 |
| Cartera Inmovilizada Bruta / Cartera de Créditos Bruta | 4,02 | 3,52 | 4,61 | 4,53 | 3,42 | 3,65 | 3,05 | 3,06 |
| Activo Improductivo / Activo Total | 25,88 | 24,14 | 22,54 | 23,17 | 24,20 | 27,79 | 29,24 | 28,98 |
| GESTIÓN ADMINISTRATIVA (4) | | | | | | | | |
| Activo Productivo / Pasivo con Costo (5) | 120,30 | 136,25 | 141,13 | 138,31 | 142,02 | 170,76 | 153,32 | 153,89 |
| Brecha Estructural / Activo Total (5) | 12,51 | 20,18 | 22,57 | 21,28 | 22,43 | 29,92 | 24,61 | 24,87 |
| Gastos de Personal / Captaciones del Público Promedio | 4,50 | 4,24 | 4,09 | 4,19 | 4,19 | 3,76 | 2,76 | 2,84 |
| Gastos Operativos / Captaciones del Público Promedio | 4,26 | 4,54 | 4,96 | 4,98 | 4,85 | 4,49 | 2,81 | 2,85 |
| [Gtos. de Personal + Gtos. Operativos] / Activo Productivo Promedio | 8,85 | 9,14 | 9,35 | 9,48 | 9,37 | 9,83 | 6,44 | 6,49 |
| Otros Ingresos Operativos / Activo Promedio | 8,83 | 6,00 | 2,92 | 2,87 | 2,89 | 3,19 | 2,67 | 2,70 |
| [Gtos. de Personal + Gtos. Operativos] / Ingresos Financieros | 47,89 | 49,69 | 53,52 | 53,58 | 53,37 | 56,60 | 41,18 | 41,81 |
| RENTABILIDAD (4) | | | | | | | | |
| Ingreso por Cartera de Créditos / Cartera de Créditos Promedio | 24,27 | 23,35 | 20,96 | 21,20 | 21,14 | 20,53 | 19,20 | 19,15 |
| Ingreso por Inversiones en Títulos Valores / Inversiones en Títulos Valores Promedio | 9,50 | 11,19 | 13,27 | 13,38 | 13,14 | 10,94 | 8,77 | 8,68 |
| Gastos Financieros / Captaciones Promedio con Costos | 12,83 | 12,08 | 10,00 | 9,96 | 9,93 | 10,14 | 8,34 | 8,39 |
| Margen Financiero Bruto / Activo Promedio | 7,14 | 7,49 | 8,43 | 8,57 | 8,47 | 8,19 | 7,59 | 7,58 |
| Ingresos Extraordinarios / Activo Promedio | - | - | - | - | - | 0,26 | - | - |
| Resultado Neto / Activo Promedio | 1,39 | 1,37 | 1,89 | 1,91 | 1,77 | 1,73 | 2,59 | 2,57 |
| Resultado Neto / Patrimonio Promedio | 11,15 | 11,41 | 15,60 | 15,60 | 14,41 | 15,98 | 31,52 | 30,00 |
| LIQUIDEZ | | | | | | | | |
| Disponibilidades / Captaciones del Público | 26,52 | 25,77 | 23,12 | 24,04 | 24,63 | 28,73 | 26,27 | 26,51 |
| [Disponibilidades + Inv.Tít.Val.para Negociar y Disp.para la Venta] / Captaciones del Público | 47,24 | 46,98 | 50,94 | 51,18 | 55,96 | 46,68 | 38,29 | 38,68 |
| Cartera de Créditos Neta / Captaciones del Público | 52,92 | 56,04 | 56,62 | 56,62 | 52,57 | 54,01 | 55,36 | 55,60 |
| Cartera de Créditos Neta / [Captaciones del Público + Inversiones Cedidas] | 52,92 | 56,04 | 56,62 | 56,62 | 52,57 | 54,01 | 55,36 | 55,60 |
| [Capt. Oficiales + Inv. Cedidas Oficiales] / [Captaciones del Público + Inversiones Cedidas] | 12,69 | 11,10 | 12,46 | 12,14 | 15,38 | 14,03 | 19,54 | 19,62 |
| Activos a Corto Plazo / Pasivos a Corto Plazo | 30,71 | 31,17 | 23,53 | 23,01 | 23,85 | 32,86 | 29,71 | 29,99 |

FUENTE: BALANCE GENERAL DE PUBLICACIÓN - GERENCIA DE INVESTIGACIÓN Y DESARROLLO ESTADÍSTICO

(1) Incluye: Ingresos por Comisiones por Servicios, Ingresos por Diferencias de Cambio y Operaciones con Derivados, Ingresos por Inversiones en Empresas Filiales y Afiliadas, Ingresos por Inversiones en Sucursales y Ganancia en Inversiones en Títulos Valores.

(2) Incluye: Gastos por Comisiones por Servicios, Gastos por Diferencias de Cambio y Operaciones con Derivados, Gastos por Inversiones en Empresas Filiales y Afiliadas, Gastos por Inversiones en Sucursales y Pérdida en Inversiones en Títulos Valores.

(3) Gastos generales y administrativos excepto (Gastos de personal, Aportes a FOGADE y Aportes a SUDEBAN)

(4) Anualizados, calculados en base a Saldos Promedios

(5) No es anualizado.

CUADRO Nº I - 31
SISTEMA BANCARIO
BANCA UNIVERSAL
BANCO ACTIVO, C.A. BANCO UNIVERSAL
EVOLUCIÓN MENSUAL DEL BALANCE GENERAL DE PUBLICACIÓN, ESTADO DE RESULTADOS DE PUBLICACIÓN
E INDICADORES FINANCIEROS, SEGÚN RUBRO
junio - diciembre / 2010 - junio / 2011

| R U B R O | 2 0 1 0 | | 2 0 1 1 | | | Estrato Pequeño | Banca Universal y Comercial | Sistema Bancario |
|---|-----------|-----------|-----------|-----------|-----------|-----------------|-----------------------------|------------------|
| | junio | diciembre | abril | mayo | | | | |
| BALANCE GENERAL DE PUBLICACIÓN (Miles de Bs.F) | | | | | | | | |
| ACTIVO | | | | | | | | |
| DISPONIBILIDADES | 410.816 | 621.509 | 453.553 | 452.452 | 488.168 | 5.481.842 | 97.743.316 | 99.000.615 |
| INVERSIONES EN TÍTULOS VALORES | 344.800 | 351.737 | 562.236 | 633.353 | 570.527 | 5.951.076 | 114.795.058 | 117.239.792 |
| CARTERA DE CRÉDITOS | 685.587 | 720.310 | 846.241 | 923.875 | 984.245 | 10.305.858 | 205.967.765 | 207.641.094 |
| INTERESES Y COMISIONES POR COBRAR | 22.005 | 11.200 | 21.537 | 20.312 | 20.970 | 211.702 | 4.438.748 | 4.478.827 |
| INVERSIONES EN EMPRESAS FILIALES, AFILIADAS Y SUCURSALES | - | - | - | - | - | 11.987 | 5.647.521 | 5.647.821 |
| BIENES REALIZABLES | 6.706 | 7.773 | 6.734 | 6.474 | 6.214 | 91.857 | 203.737 | 203.737 |
| BIENES DE USO | 18.479 | 22.971 | 23.164 | 23.277 | 23.281 | 392.919 | 6.545.561 | 6.591.938 |
| OTROS ACTIVOS | 52.124 | 43.723 | 55.805 | 51.556 | 90.590 | 388.998 | 30.241.906 | 30.393.748 |
| TOTAL DEL ACTIVO | 1.540.517 | 1.779.223 | 1.969.270 | 2.111.299 | 2.183.995 | 22.836.239 | 465.583.612 | 471.197.572 |
| PASIVO | | | | | | | | |
| CAPTACIONES DEL PÚBLICO | 1.231.675 | 1.528.304 | 1.688.210 | 1.691.970 | 1.845.088 | 19.079.942 | 372.044.103 | 373.445.451 |
| OBLIGACIONES CON EL BCV | - | - | - | - | - | - | 315.650 | 315.650 |
| CAPTACIONES Y OBLIGACIONES CON EL BANAVIH | - | - | - | - | - | 857 | 6.027.730 | 6.027.730 |
| OTROS FINANCIAMIENTOS OBTENIDOS | 142.138 | 38 | 1.500 | 134.000 | 67.700 | 475.366 | 20.031.557 | 22.143.248 |
| OTRAS OBLIGACIONES POR INTERMEDIACIÓN FINANCIERA | - | - | - | - | - | 5.501 | 342.390 | 342.390 |
| INTERESES Y COMISIONES POR PAGAR | 3.571 | 2.327 | 2.019 | 2.052 | 2.789 | 12.191 | 401.682 | 408.923 |
| ACUMULACIONES Y OTROS PASIVOS | 36.267 | 59.575 | 58.870 | 65.822 | 51.039 | 740.473 | 27.802.933 | 27.931.942 |
| OBLIGACIONES SUBORDINADAS | - | - | - | - | - | - | - | - |
| OBLIGACIONES CONVERTIBLES EN CAPITAL | - | - | - | - | - | - | - | - |
| TOTAL DEL PASIVO | 1.413.651 | 1.590.244 | 1.750.599 | 1.893.844 | 1.966.616 | 20.314.330 | 426.966.045 | 430.615.334 |
| GESTIÓN OPERATIVA | - | - | 9.388 | 12.629 | - | - | - | - |
| TOTAL DE PATRIMONIO | 126.866 | 188.979 | 209.283 | 204.826 | 217.379 | 2.521.909 | 38.617.567 | 40.582.238 |
| TOTAL DEL PASIVO + PATRIMONIO + GESTIÓN OPERATIVA | 1.540.517 | 1.779.223 | 1.969.270 | 2.111.299 | 2.183.995 | 22.836.239 | 465.583.612 | 471.197.572 |
| CUENTAS DE ORDEN | | | | | | | | |
| CUENTAS CONTINGENTES DEUDORAS | - | - | 37.228 | 37.330 | 39.325 | 1.242.969 | 37.517.943 | 37.606.015 |
| ACTIVOS DE LOS FIDEICOMISOS | 1.066 | 1.124 | 11.514 | 11.564 | 11.654 | 1.266.299 | 104.217.001 | 110.975.750 |
| OTROS ENCARGOS DE CONFIANZA | - | - | - | - | - | - | 9.868.702 | 9.868.702 |
| CUENTAS DEUDORAS POR OTROS ENCARGOS DE CONFIANZA (Fondo Mutual Habitacional) | - | - | - | - | - | 1.507.086 | 15.261.902 | 15.291.083 |
| OTRAS CUENTAS DEUDORAS DEL FONDO MUTUAL HABITACIONAL | - | - | - | - | - | 10.084 | 716.341 | 716.341 |
| OTRAS CUENTAS DE ORDEN DEUDORAS | 1.367.305 | 1.636.745 | 1.915.473 | 2.039.209 | 2.085.618 | 42.799.514 | 711.094.794 | 718.328.006 |
| OTRAS CUENTAS DE REGISTRO DEUDORAS | - | - | - | - | - | 6.883 | 173.023 | 173.978 |
| ESTADO DE RESULTADOS DE PUBLICACIÓN (Miles de Bs.F) | | | | | | | | |
| INGRESOS FINANCIEROS | 91.473 | 96.377 | 75.111 | 98.534 | 122.581 | 1.315.786 | 23.099.421 | 23.324.451 |
| GASTOS FINANCIEROS | 44.598 | 31.592 | 20.393 | 25.171 | 29.713 | 423.556 | 6.987.011 | 7.042.956 |
| MARGEN FINANCIERO BRUTO | 46.875 | 64.785 | 54.718 | 73.363 | 92.868 | 892.230 | 16.112.410 | 16.281.495 |
| Ingresos por recuperaciones de activos financieros | 1.048 | 1.166 | 961 | 1.110 | 1.359 | 5.713 | 533.263 | 538.946 |
| Gastos por incobrabilidad y desvalorización de activos financieros | 5.540 | 8.303 | 2.000 | 3.000 | 3.000 | 54.355 | 2.096.575 | 2.122.813 |
| MARGEN FINANCIERO NETO | 42.383 | 57.648 | 53.679 | 71.473 | 91.227 | 843.588 | 14.549.098 | 14.697.628 |
| Otros ingresos operativos (1) | 97.274 | 45.258 | 39.635 | 49.632 | 68.426 | 307.880 | 5.423.804 | 5.510.856 |
| Otros gastos operativos (2) | 89.006 | 12.760 | 12.470 | 18.390 | 23.909 | 83.483 | 1.165.878 | 1.170.389 |
| MARGEN DE INTERMEDIACIÓN FINANCIERA | 50.651 | 90.146 | 80.844 | 102.715 | 135.744 | 1.067.985 | 18.807.024 | 19.038.095 |
| GASTOS DE TRANSFORMACIÓN | 47.133 | 71.720 | 64.550 | 81.544 | 99.003 | 867.854 | 11.440.016 | 11.683.893 |
| Gastos de personal | 17.104 | 26.448 | 19.576 | 25.043 | 31.672 | 339.472 | 4.711.012 | 4.866.652 |
| Gastos generales y administrativos (3) | 26.960 | 38.856 | 38.021 | 47.810 | 56.902 | 405.245 | 4.802.474 | 4.884.907 |
| Aportes al Fondo de Garantía de Depósitos y Protección Bancaria | 2.401 | 5.437 | 6.319 | 7.899 | 9.478 | 111.285 | 1.720.640 | 1.725.094 |
| Aportes a la Superintendencia de Bancos y Otras Instituciones Financieras | 668 | 979 | 634 | 792 | 951 | 11.852 | 205.890 | 207.240 |
| MARGEN OPERATIVO BRUTO | 3.518 | 18.426 | 16.294 | 21.171 | 36.741 | 200.131 | 7.367.008 | 7.354.202 |
| Ingresos por bienes realizables | 2 | 2 | 1 | 2 | 2 | 2.667 | 23.290 | 23.570 |
| Ingresos por programas especiales | - | - | - | - | - | 119 | 119 | 119 |
| Ingresos operativos varios | - | - | - | - | - | 36.993 | 221.584 | 265.433 |
| Gastos por bienes realizables | 394 | 1.203 | 1.145 | 1.425 | 1.713 | 27.930 | 64.973 | 65.021 |
| Gastos por depreciación, amortización y desvalorización de bienes diversos | - | - | - | - | - | - | - | - |
| Gastos operativos varios | 1.792 | 3.576 | 4.801 | 5.877 | 7.012 | 30.745 | 1.491.290 | 1.502.834 |
| MARGEN OPERATIVO NETO | 1.334 | 13.649 | 10.349 | 13.871 | 28.018 | 181.235 | 6.055.738 | 6.075.469 |
| Ingresos extraordinarios | - | - | - | - | - | 28.650 | 67.254 | 67.475 |
| Gastos Extraordinarios | 219 | 1.573 | 961 | 1.242 | 1.778 | 5.683 | 241.153 | 242.696 |
| RESULTADO BRUTO ANTES DE IMPUESTOS | 1.115 | 12.076 | 9.388 | 12.629 | 26.240 | 204.202 | 5.881.839 | 5.900.248 |
| Impuesto sobre la renta | - | - | - | - | - | 16.101 | 376.156 | 376.174 |
| RESULTADO NETO | 1.115 | 12.076 | 9.388 | 12.629 | 26.240 | 188.101 | 5.505.683 | 5.524.074 |
| INDICADORES FINANCIEROS (Porcentajes) | | | | | | | | |
| EVALUACIÓN DEL PATRIMONIO | | | | | | | | |
| [Patrimonio + Gestión Operativa] / Activo Total | 9,80 | 12,55 | 14,86 | 14,20 | 13,34 | 13,43 | 9,87 | 10,24 |
| [Patrimonio + Gestión Operativa] / [Activo Total + Inversiones Cedidas] | 9,80 | 12,55 | 14,86 | 14,20 | 13,34 | 13,43 | 9,87 | 10,24 |
| Otros Activos / [Patrimonio + Gestión Operativa] | 41,09 | 23,14 | 25,52 | 23,71 | 41,67 | 15,42 | 78,31 | 74,89 |
| Activo Improductivo / [Patrimonio + Gestión Operativa] | 413,51 | 328,34 | 235,34 | 234,59 | 262,07 | 251,65 | 352,49 | 336,54 |
| CALIDAD DE ACTIVOS | | | | | | | | |
| Provisión para Cartera de Créditos / Cartera de Créditos Bruta | 1,59 | 6,20 | 5,49 | 5,63 | 5,21 | 4,77 | 5,41 | 5,42 |
| Provisión para Cartera de Créditos / Cartera Inmovilizada Bruta | 30,08 | 159,93 | 127,37 | 104,16 | 128,75 | 130,63 | 177,50 | 177,49 |
| Cartera Inmovilizada Bruta / Cartera de Créditos Bruta | 5,29 | 3,87 | 4,31 | 5,41 | 4,05 | 3,65 | 3,05 | 3,06 |
| Activo Improductivo / Activo Total | 34,05 | 34,87 | 26,13 | 24,16 | 26,08 | 27,79 | 29,24 | 28,98 |
| GESTIÓN ADMINISTRATIVA (4) | | | | | | | | |
| Activo Productivo / Pasivo con Costo (5) | 158,48 | 207,15 | 306,99 | 270,32 | 271,49 | 170,76 | 153,32 | 153,89 |
| Brecha Estructural / Activo Total (5) | 24,34 | 33,69 | 49,81 | 47,78 | 46,69 | 29,92 | 24,61 | 24,87 |
| Gastos de Personal / Captaciones del Público Promedio | 2,73 | 3,51 | 3,65 | 3,70 | 3,83 | 3,76 | 2,76 | 2,84 |
| Gastos Operativos / Captaciones del Público Promedio | 4,30 | 5,30 | 7,09 | 7,07 | 6,88 | 4,49 | 2,81 | 2,85 |
| [Gtos. de Personal + Gtos. Operativos] / Activo Productivo Promedio | 8,31 | 10,15 | 12,95 | 12,68 | 12,54 | 9,83 | 6,44 | 6,49 |
| Otros Ingresos Operativos / Activo Promedio | 12,09 | 8,92 | 6,25 | 6,15 | 6,94 | 3,19 | 2,67 | 2,70 |
| [Gtos. de Personal + Gtos. Operativos] / Ingresos Financieros | 48,17 | 58,22 | 76,68 | 73,94 | 72,26 | 56,60 | 41,18 | 41,81 |
| RENTABILIDAD (4) | | | | | | | | |
| Ingreso por Cartera de Créditos / Cartera de Créditos Promedio | 23,73 | 23,78 | 22,74 | 22,70 | 22,64 | 20,53 | 19,20 | 19,15 |
| Ingreso por Inversiones en Títulos Valores / Inversiones en Títulos Valores Promedio | 9,44 | 9,49 | 9,53 | 10,30 | 10,81 | 10,94 | 8,77 | 8,68 |
| Gastos Financieros / Captaciones Promedio con Costos | 16,72 | 15,01 | 11,44 | 11,57 | 11,37 | 10,14 | 8,34 | 8,39 |
| Margen Financiero Bruto / Activo Promedio | 5,83 | 6,98 | 8,63 | 9,09 | 9,42 | 8,19 | 7,59 | 7,58 |
| Ingresos Extraordinarios / Activo Promedio | - | - | - | - | - | 0,26 | - | - |
| Resultado Neto / Activo Promedio | 0,14 | 0,83 | 1,48 | 1,57 | 2,66 | 1,73 | 2,59 | 2,57 |
| Resultado Neto / Patrimonio Promedio | 1,41 | 8,93 | 13,80 | 14,84 | 25,46 | 15,98 | 31,52 | 30,00 |
| LIQUIDEZ | | | | | | | | |
| Disponibilidades / Captaciones del Público | 33,35 | 40,67 | 26,87 | 26,74 | 26,46 | 28,73 | 26,27 | 26,51 |
| [Disponibilidades + Inv.Tít.Val.para Negociar y Disp.para la Venta] / Captaciones del Público | 52,03 | 52,47 | 50,68 | 55,05 | 49,26 | 46,68 | 38,29 | 38,68 |
| Cartera de Créditos Neta / Captaciones del Público | 55,66 | 47,13 | 50,13 | 54,60 | 53,34 | 54,01 | 55,36 | 55,60 |
| Cartera de Créditos Neta / [Captaciones del Público + Inversiones Cedidas] | 55,66 | 47,13 | 50,13 | 54,60 | 53,34 | 54,01 | 55,36 | 55,60 |
| [Capt. Oficiales + Inv. Cedidas Oficiales] / [Captaciones del Público + Inversiones Cedidas] | 49,07 | 24,63 | 19,49 | 13,50 | 15,72 | 14,03 | 19,54 | 19,62 |
| Activos a Corto Plazo / Pasivos a Corto Plazo | 42,46 | 50,62 | 34,92 | 43,92 | 37,57 | 32,86 | 29,71 | 29,99 |

FUENTE: BALANCE GENERAL DE PUBLICACIÓN - GERENCIA DE INVESTIGACIÓN Y DESARROLLO ESTADÍSTICO

(1) Incluye: Ingresos por Comisiones por Servicios, Ingresos por Diferencias de Cambio y Operaciones con Derivados, Ingresos por Inversiones en Empresas Filiales y Afiliadas, Ingresos por Inversiones en Sucursales y Ganancia en Inversiones en Títulos Valores.

(2) Incluye: Gastos por Comisiones por Servicios, Gastos por Diferencias de Cambio y Operaciones con Derivados, Gastos por Inversiones en Empresas Filiales y Afiliadas, Gastos por Inversiones en Sucursales y Pérdida en Inversiones en Títulos Valores.

(3) Gastos generales y administrativos excepto (Gastos de personal, Aportes a FOGADE y Aportes a SUDEBAN)

(4) Anualizados, calculados en base a Saldos Promedios

(5) No es anualizado.

CUADRO N° I - 32
SISTEMA BANCARIO
BANCA UNIVERSAL
BANCO AGRÍCOLA DE VENEZUELA, C.A. BANCO UNIVERSAL
EVOLUCIÓN MENSUAL DEL BALANCE GENERAL DE PUBLICACIÓN, ESTADO DE RESULTADOS DE PUBLICACIÓN
E INDICADORES FINANCIEROS, SEGÚN RUBRO
junio - diciembre / 2010 - junio / 2011

| R U B R O | 2 0 1 0 | | 2 0 1 1 | | | Banca del Estado | Banca Universal y Comercial | Sistema Bancario |
|---|-----------|-----------|-----------|-----------|-----------|------------------|-----------------------------|------------------|
| | junio | diciembre | abril | mayo | junio | | | |
| BALANCE GENERAL DE PUBLICACIÓN | | | | | | (Miles de Bs.F) | | |
| ACTIVO | | | | | | | | |
| DISPONIBILIDADES | 359.740 | 359.734 | 833.659 | 1.087.858 | 260.564 | 30.190.211 | 97.743.316 | 99.000.615 |
| INVERSIONES EN TÍTULOS VALORES | 1.027.681 | 1.132.497 | 2.296.910 | 3.958.456 | 4.309.181 | 66.189.863 | 114.795.058 | 117.239.792 |
| CARTERA DE CRÉDITOS | 3.089.893 | 3.244.357 | 3.337.951 | 3.825.629 | 3.999.013 | 44.771.676 | 205.967.765 | 207.641.094 |
| INTERESES Y COMISIONES POR COBRAR | 115.102 | 107.450 | 86.623 | 120.918 | 151.190 | 1.358.829 | 4.438.748 | 4.478.827 |
| INVERSIONES EN EMPRESAS FILIALES, AFILIADAS Y SUCURSALES | - | - | - | - | - | 3.227.215 | 5.647.521 | 5.647.821 |
| BIENES REALIZABLES | 32.769 | 8.207 | 4.240 | 4.180 | 4.821 | 18.912 | 203.737 | 203.737 |
| BIENES DE USO | 110.077 | 125.494 | 120.225 | 120.289 | 120.061 | 1.768.808 | 6.545.561 | 6.591.938 |
| OTROS ACTIVOS | 51.299 | 55.768 | 58.944 | 53.290 | 69.158 | 21.445.456 | 30.241.906 | 30.393.748 |
| TOTAL DEL ACTIVO | 4.786.561 | 5.033.507 | 6.738.552 | 9.170.620 | 8.913.988 | 168.970.970 | 465.583.612 | 471.197.572 |
| PASIVO | | | | | | | | |
| CAPTACIONES DEL PÚBLICO | 1.295.441 | 1.081.576 | 1.437.525 | 1.670.792 | 1.691.746 | 119.851.710 | 372.044.103 | 373.445.451 |
| OBLIGACIONES CON EL BCV | - | - | - | - | - | 315.650 | 315.650 | 315.650 |
| CAPTACIONES Y OBLIGACIONES CON EL BANAVIH | - | - | - | - | - | 6.022.186 | 6.027.730 | 6.027.730 |
| OTROS FINANCIAMIENTOS OBTENIDOS | 427.791 | 1.385.667 | 2.350.667 | 2.350.667 | 2.350.667 | 13.771.781 | 20.031.557 | 22.143.248 |
| OTRAS OBLIGACIONES POR INTERMEDIACIÓN FINANCIERA | - | - | - | - | - | 52.534 | 342.390 | 342.390 |
| INTERESES Y COMISIONES POR PAGAR | 499 | 15.946 | 31.028 | 35.833 | 40.522 | 229.448 | 401.682 | 408.923 |
| ACUMULACIONES Y OTROS PASIVOS | 2.502.613 | 1.976.968 | 2.337.430 | 4.530.437 | 4.101.277 | 18.593.260 | 27.802.933 | 27.931.942 |
| OBLIGACIONES SUBORDINADAS | - | - | - | - | - | - | - | - |
| OBLIGACIONES CONVERTIBLES EN CAPITAL | - | - | - | - | - | - | - | - |
| TOTAL DEL PASIVO | 4.226.344 | 4.460.157 | 6.156.650 | 8.587.729 | 8.184.212 | 158.836.569 | 426.966.045 | 430.615.334 |
| GESTIÓN OPERATIVA | - | - | 3.794 | 4.783 | - | - | - | - |
| TOTAL DE PATRIMONIO | 560.217 | 573.350 | 578.108 | 578.108 | 729.776 | 10.134.401 | 38.617.567 | 40.582.238 |
| TOTAL DEL PASIVO + PATRIMONIO + GESTIÓN OPERATIVA | 4.786.561 | 5.033.507 | 6.738.552 | 9.170.620 | 8.913.988 | 168.970.970 | 465.583.612 | 471.197.572 |
| CUENTAS DE ORDEN | | | | | | | | |
| CUENTAS CONTINGENTES DEUDORAS | - | - | - | - | - | 3.666.832 | 37.517.943 | 37.606.015 |
| ACTIVOS DE LOS FIDEICOMISOS | 820.998 | 635.601 | 415.740 | 428.590 | 404.986 | 69.399.672 | 104.217.001 | 110.975.750 |
| OTROS ENCARGOS DE CONFIANZA | - | - | - | - | - | 9.425.512 | 9.868.702 | 9.868.702 |
| CUENTAS DEUDORAS POR OTROS ENCARGOS DE CONFIANZA (Fondo Mutual Habitacional) | - | - | - | - | - | 5.163.745 | 15.261.902 | 15.291.083 |
| OTRAS CUENTAS DEUDORAS DEL FONDO MUTUAL HABITACIONAL | - | - | - | - | - | 668.675 | 716.341 | 716.341 |
| OTRAS CUENTAS DE ORDEN DEUDORAS | 5.396.643 | 6.383.256 | 7.281.448 | 7.411.045 | 8.086.511 | 190.165.180 | 711.094.794 | 718.328.006 |
| OTRAS CUENTAS DE REGISTRO DEUDORAS | - | - | - | - | - | 29.020 | 173.023 | 173.978 |
| ESTADO DE RESULTADOS DE PUBLICACIÓN | | | | | | (Miles de Bs.F) | | |
| INGRESOS FINANCIEROS | 62.754 | 118.190 | 79.987 | 128.537 | 152.344 | 5.750.513 | 23.099.421 | 23.324.451 |
| GASTOS FINANCIEROS | 7.592 | 22.860 | 19.178 | 24.777 | 30.137 | 1.670.707 | 6.987.011 | 7.042.956 |
| MARGEN FINANCIERO BRUTO | 55.162 | 95.330 | 60.809 | 103.760 | 122.207 | 4.079.806 | 16.112.410 | 16.281.495 |
| Ingresos por recuperaciones de activos financieros | - | - | - | - | - | 235.015 | 533.263 | 538.946 |
| Gastos por incobrabilidad y desvalorización de activos financieros | 15.289 | 35.323 | 9.997 | 29.997 | 40.055 | 470.841 | 2.096.575 | 2.122.813 |
| MARGEN FINANCIERO NETO | 39.873 | 60.007 | 50.812 | 73.763 | 82.152 | 3.843.980 | 14.549.098 | 14.697.628 |
| Otros ingresos operativos (1) | 25.204 | 29.405 | 25.385 | 42.826 | 57.872 | 1.324.030 | 5.423.804 | 5.510.856 |
| Otros gastos operativos (2) | 3 | 21 | 45 | 53 | 82 | 422.224 | 1.165.878 | 1.170.389 |
| MARGEN DE INTERMEDIACIÓN FINANCIERA | 65.074 | 89.391 | 76.152 | 116.536 | 139.942 | 4.745.786 | 18.807.024 | 19.038.095 |
| GASTOS DE TRANSFORMACIÓN | 84.219 | 114.122 | 80.868 | 101.374 | 120.866 | 2.752.026 | 11.440.016 | 11.683.893 |
| Gastos de personal | 42.903 | 51.146 | 41.327 | 52.048 | 63.096 | 1.271.217 | 4.711.012 | 4.866.652 |
| Gastos generales y administrativos (3) | 36.702 | 56.704 | 35.580 | 44.375 | 51.828 | 1.189.785 | 4.802.474 | 4.884.907 |
| Aportes al Fondo de Garantía de Depósitos y Protección Bancaria | 2.768 | 4.097 | 2.301 | 2.876 | 3.451 | 229.978 | 1.720.640 | 1.725.094 |
| Aportes a la Superintendencia de Bancos y Otras Instituciones Financieras | 1.846 | 2.175 | 1.660 | 2.075 | 2.491 | 61.046 | 205.890 | 207.240 |
| MARGEN OPERATIVO BRUTO | (19.145) | (24.731) | (4.716) | 15.162 | 19.076 | 1.993.760 | 7.367.008 | 7.354.202 |
| Ingresos por bienes realizables | - | - | - | - | - | 1.001 | 23.290 | 23.570 |
| Ingresos por programas especiales | - | - | - | - | - | - | 119 | 119 |
| Ingresos operativos varios | 21.942 | 34.425 | 9.624 | 2.104 | 2.513 | 16.258 | 221.584 | 265.433 |
| Gastos por bienes realizables | 36 | 74 | 237 | 297 | 573 | 7.590 | 64.973 | 65.021 |
| Gastos por depreciación, amortización y desvalorización de bienes diversos | - | - | - | - | - | - | - | - |
| Gastos operativos varios | 41 | 88 | 69 | 11.325 | 16.330 | 523.913 | 1.491.290 | 1.502.834 |
| MARGEN OPERATIVO NETO | 2.720 | 9.532 | 4.602 | 5.644 | 4.686 | 1.479.516 | 6.055.738 | 6.075.469 |
| Ingresos extraordinarios | - | - | - | - | - | 722 | 67.254 | 67.475 |
| Gastos Extraordinarios | 65 | 286 | 808 | 861 | 881 | 110.175 | 241.153 | 242.696 |
| RESULTADO BRUTO ANTES DE IMPUESTOS | 2.655 | 9.246 | 3.794 | 4.783 | 3.805 | 1.370.063 | 5.881.839 | 5.900.248 |
| Impuesto sobre la renta | - | - | - | - | - | - | 376.156 | 376.174 |
| RESULTADO NETO | 2.655 | 9.246 | 3.794 | 4.783 | 3.805 | 1.370.063 | 5.505.683 | 5.524.074 |
| INDICADORES FINANCIEROS | | | | | | (Porcentajes) | | |
| EVALUACIÓN DEL PATRIMONIO | | | | | | | | |
| [Patrimonio + Gestión Operativa] / Activo Total | 11,76 | 11,82 | 8,74 | 6,51 | 8,19 | 7,64 | 9,87 | 10,24 |
| [Patrimonio + Gestión Operativa] / [Activo Total + Inversiones Cedidas] | 11,76 | 11,82 | 8,74 | 6,51 | 8,19 | 7,64 | 9,87 | 10,24 |
| Otros Activos / [Patrimonio + Gestión Operativa] | 9,16 | 9,73 | 10,13 | 9,14 | 9,48 | 211,61 | 78,31 | 74,89 |
| Activo Improductivo / [Patrimonio + Gestión Operativa] | 112,95 | 110,03 | 189,06 | 192,85 | 78,21 | 539,81 | 352,49 | 336,54 |
| CALIDAD DE ACTIVOS | | | | | | | | |
| Provisión para Cartera de Créditos / Cartera de Créditos Bruta | 11,47 | 20,27 | 28,10 | 24,92 | 24,74 | 10,22 | 5,41 | 5,42 |
| Provisión para Cartera de Créditos / Cartera Inmovilizada Bruta | 108,13 | 103,03 | 100,19 | 100,96 | 102,73 | 144,35 | 177,50 | 177,49 |
| Cartera Inmovilizada Bruta / Cartera de Créditos Bruta | 10,61 | 19,67 | 28,05 | 24,68 | 24,09 | 7,08 | 3,05 | 3,06 |
| Activo Improductivo / Activo Total | 13,22 | 12,53 | 16,33 | 12,26 | 6,40 | 32,38 | 29,24 | 28,98 |
| GESTIÓN ADMINISTRATIVA (4) | | | | | | | | |
| Activo Productivo / Pasivo con Costo (5) | 645,66 | 282,40 | 227,32 | 325,88 | 341,50 | 164,86 | 153,32 | 153,89 |
| Brecha Estructural / Activo Total (5) | 73,34 | 56,49 | 46,86 | 60,82 | 66,19 | 26,61 | 24,61 | 24,87 |
| Gastos de Personal / Captaciones del Público Promedio | 10,31 | 9,57 | 10,70 | 10,04 | 9,65 | 2,33 | 2,76 | 2,84 |
| Gastos Operativos / Captaciones del Público Promedio | 8,82 | 9,51 | 9,22 | 8,56 | 7,93 | 2,18 | 2,81 | 2,85 |
| [Gtos. de Personal + Gtos. Operativos] / Activo Productivo Promedio | 4,48 | 4,73 | 5,11 | 4,54 | 4,13 | 5,02 | 6,44 | 6,49 |
| Otros Ingresos Operativos / Activo Promedio | 2,28 | 2,42 | 2,02 | 1,84 | 1,92 | 1,80 | 2,67 | 2,70 |
| [Gtos. de Personal + Gtos. Operativos] / Ingresos Financieros | 126,85 | 103,60 | 96,15 | 75,02 | 75,44 | 42,80 | 41,18 | 41,81 |
| RENTABILIDAD (4) | | | | | | | | |
| Ingreso por Cartera de Créditos / Cartera de Créditos Promedio | 3,01 | 4,31 | 5,77 | 7,33 | 6,84 | 17,56 | 19,20 | 19,15 |
| Ingreso por Inversiones en Títulos Valores / Inversiones en Títulos Valores Promedio | 6,44 | 5,82 | 4,34 | 3,91 | 3,48 | 7,92 | 8,77 | 8,68 |
| Gastos Financieros / Captaciones Promedio con Costos | 9,80 | 17,61 | 36,33 | 39,19 | 42,07 | 7,40 | 8,34 | 8,39 |
| Margen Financiero Bruto / Activo Promedio | 2,67 | 3,28 | 3,51 | 4,25 | 3,88 | 5,48 | 7,59 | 7,58 |
| Ingresos Extraordinarios / Activo Promedio | - | - | - | - | - | - | - | - |
| Resultado Neto / Activo Promedio | 0,13 | 0,26 | 0,22 | 0,20 | 0,12 | 1,84 | 2,59 | 2,57 |
| Resultado Neto / Patrimonio Promedio | 0,95 | 2,12 | 1,97 | 1,99 | 1,27 | 28,18 | 31,52 | 30,00 |
| LIQUIDEZ | | | | | | | | |
| Disponibilidades / Captaciones del Público | 27,77 | 33,26 | 57,99 | 65,11 | 15,40 | 25,19 | 26,27 | 26,51 |
| [Disponibilidades + Inv.Tít.Val.para Negociar y Disp.para la Venta] / Captaciones del Público | 27,77 | 33,26 | 57,99 | 65,11 | 15,40 | 40,61 | 38,29 | 38,68 |
| Cartera de Créditos Neta / Captaciones del Público | 238,52 | 299,97 | 232,20 | 228,97 | 236,38 | 37,36 | 55,36 | 55,60 |
| Cartera de Créditos Neta / [Captaciones del Público + Inversiones Cedidas] | 238,52 | 299,97 | 232,20 | 228,97 | 236,38 | 37,36 | 55,36 | 55,60 |
| [Capt. Oficiales + Inv. Cedidas Oficiales] / [Captaciones del Público + Inversiones Cedidas] | 48,17 | 42,91 | 31,87 | 27,04 | 25,84 | 43,54 | 19,54 | 19,62 |
| Activos a Corto Plazo / Pasivos a Corto Plazo | 28,13 | 35,77 | 60,75 | 68,77 | 15,66 | 29,29 | 29,71 | 29,99 |

FUENTE: BALANCE GENERAL DE PUBLICACIÓN - GERENCIA DE INVESTIGACIÓN Y DESARROLLO ESTADÍSTICO

(1) Incluye: Ingresos por Comisiones por Servicios, Ingresos por Diferencias de Cambio y Operaciones con Derivados, Ingresos por Inversiones en Empresas Filiales y Afiliadas, Ingresos por Inversiones en Sucursales y Ganancia en Inversiones en Títulos Valores.

(2) Incluye: Gastos por Comisiones por Servicios, Gastos por Diferencias de Cambio y Operaciones con Derivados, Gastos por Inversiones en Empresas Filiales y Afiliadas, Gastos por Inversiones en Sucursales y Pérdida en Inversiones en Títulos Valores.

(3) Gastos generales y administrativos excepto (Gastos de personal, Aportes a FOGADE y Aportes a SUDEBAN)

(4) Anualizados, calculados en base a Saldos Promedios

(5) No es anualizado.

CUADRO Nº I - 33
SISTEMA BANCARIO
BANCA UNIVERSAL
INTERNACIONAL DE DESARROLLO, C.A. BANCO UNIVERSAL
EVOLUCIÓN MENSUAL DEL BALANCE GENERAL DE PUBLICACIÓN, ESTADO DE RESULTADOS DE PUBLICACIÓN
E INDICADORES FINANCIEROS, SEGÚN RUBRO
junio - diciembre / 2010 - junio / 2011

| R U B R O | 2 0 1 0 | | 2 0 1 1 | | | Estrato Pequeño | Banca Universal y Comercial | Sistema Bancario |
|---|---------|-----------|----------|----------|----------|-----------------|-----------------------------|------------------|
| | junio | diciembre | abril | mayo | junio | | | |
| BALANCE GENERAL DE PUBLICACIÓN (Miles de Bs.F) | | | | | | | | |
| ACTIVO | | | | | | | | |
| DISPONIBILIDADES | 6.653 | 11.947 | 27.563 | 39.892 | 25.239 | 5.481.842 | 97.743.316 | 99.000.615 |
| INVERSIONES EN TÍTULOS VALORES | 118.196 | 53.099 | 62.190 | 51.207 | 71.863 | 5.951.076 | 114.795.058 | 117.239.792 |
| CARTERA DE CRÉDITOS | 89.850 | 48.412 | 38.146 | 36.452 | 36.452 | 10.305.858 | 205.967.765 | 207.641.094 |
| INTERESES Y COMISIONES POR COBRAR | 1.237 | 870 | 794 | 499 | 838 | 211.702 | 4.438.748 | 4.478.827 |
| INVERSIONES EN EMPRESAS FILIALES, AFILIADAS Y SUCURSALES | - | - | - | - | - | 11.987 | 5.647.521 | 5.647.821 |
| BIENES REALIZABLES | - | - | 4.854 | 4.879 | 4.879 | 91.857 | 203.737 | 203.737 |
| BIENES DE USO | 4.905 | 4.774 | 4.703 | 4.679 | 4.656 | 392.919 | 6.545.561 | 6.591.938 |
| OTROS ACTIVOS | 1.334 | 23.755 | 1.554 | 24.201 | 24.065 | 388.998 | 30.241.906 | 30.393.748 |
| TOTAL DEL ACTIVO | 222.175 | 142.857 | 139.804 | 161.809 | 167.992 | 22.836.239 | 465.583.612 | 471.197.572 |
| PASIVO | | | | | | | | |
| CAPTACIONES DEL PÚBLICO | 63.237 | 45.295 | 68.069 | 70.250 | 76.741 | 19.079.942 | 372.044.103 | 373.445.451 |
| OBLIGACIONES CON EL BCV | - | - | - | - | - | - | 315.650 | 315.650 |
| CAPTACIONES Y OBLIGACIONES CON EL BANAVIH | - | - | - | - | - | 857 | 6.027.730 | 6.027.730 |
| OTROS FINANCIAMIENTOS OBTENIDOS | - | - | - | - | - | 475.366 | 20.031.557 | 22.143.248 |
| OTRAS OBLIGACIONES POR INTERMEDIACIÓN FINANCIERA | 58.775 | 1.429 | 4.451 | 4.380 | 4.404 | 5.501 | 342.390 | 342.390 |
| INTERESES Y COMISIONES POR PAGAR | - | - | - | - | - | 12.191 | 401.682 | 408.923 |
| ACUMULACIONES Y OTROS PASIVOS | 1.116 | 1.230 | 1.021 | 1.295 | 1.400 | 740.473 | 27.802.933 | 27.931.942 |
| OBLIGACIONES SUBORDINADAS | - | - | - | - | - | - | - | - |
| OBLIGACIONES CONVERTIBLES EN CAPITAL | - | - | - | - | - | - | - | - |
| TOTAL DEL PASIVO | 123.128 | 47.954 | 73.541 | 75.925 | 82.545 | 20.314.330 | 426.966.045 | 430.615.334 |
| GESTIÓN OPERATIVA | - | - | (6.140) | (9.019) | - | - | - | - |
| TOTAL DE PATRIMONIO | 99.047 | 94.903 | 72.403 | 94.903 | 85.447 | 2.521.909 | 38.617.567 | 40.582.238 |
| TOTAL DEL PASIVO + PATRIMONIO + GESTIÓN OPERATIVA | 222.175 | 142.857 | 139.804 | 161.809 | 167.992 | 22.836.239 | 465.583.612 | 471.197.572 |
| CUENTAS DE ORDEN | | | | | | | | |
| CUENTAS CONTINGENTES DEUDORAS | 41.980 | 7.119 | 3.997 | 3.997 | 3.219 | 1.242.969 | 37.517.943 | 37.606.015 |
| ACTIVOS DE LOS FIDEICOMISOS | - | - | - | - | - | 1.266.299 | 104.217.001 | 110.975.750 |
| OTROS ENCARGOS DE CONFIANZA | - | - | - | - | - | - | 9.868.702 | 9.868.702 |
| CUENTAS DEUDORAS POR OTROS ENCARGOS DE CONFIANZA (Fondo Mutual Habitacional) | - | - | - | - | - | 1.507.086 | 15.261.902 | 15.291.083 |
| OTRAS CUENTAS DEUDORAS DEL FONDO MUTUAL HABITACIONAL | - | - | - | - | - | 10.084 | 716.341 | 716.341 |
| OTRAS CUENTAS DE ORDEN DEUDORAS | 268.444 | 365.956 | 330.820 | 331.802 | 396.796 | 42.799.514 | 711.094.794 | 718.328.006 |
| OTRAS CUENTAS DE REGISTRO DEUDORAS | - | - | - | - | - | 6.883 | 173.023 | 173.978 |
| ESTADO DE RESULTADOS DE PUBLICACIÓN (Miles de Bs.F) | | | | | | | | |
| INGRESOS FINANCIEROS | 10.327 | 7.964 | 2.606 | 3.213 | 3.836 | 1.315.786 | 23.099.421 | 23.324.451 |
| GASTOS FINANCIEROS | 992 | 420 | 105 | 116 | 123 | 423.556 | 6.987.011 | 7.042.956 |
| MARGEN FINANCIERO BRUTO | 9.335 | 7.544 | 2.501 | 3.097 | 3.713 | 892.230 | 16.112.410 | 16.281.495 |
| Ingresos por recuperaciones de activos financieros | 2.736 | 350 | 572 | 572 | 572 | 5.713 | 533.263 | 538.946 |
| Gastos por incobrabilidad y desvalorización de activos financieros | 6.514 | 1.268 | 8.081 | 9.639 | 10.138 | 54.355 | 2.096.575 | 2.122.813 |
| MARGEN FINANCIERO NETO | 5.557 | 6.626 | (5.008) | (5.970) | (5.853) | 843.588 | 14.549.098 | 14.697.628 |
| Otros ingresos operativos (1) | 1.077 | 1.899 | 2.482 | 2.585 | 2.886 | 307.880 | 5.423.804 | 5.510.856 |
| Otros gastos operativos (2) | 2.583 | 926 | 309 | 1.216 | 1.236 | 83.483 | 1.165.878 | 1.170.389 |
| MARGEN DE INTERMEDIACIÓN FINANCIERA | 4.051 | 7.599 | (2.835) | (4.601) | (4.203) | 1.067.985 | 18.807.024 | 19.038.095 |
| GASTOS DE TRANSFORMACIÓN | 3.962 | 5.177 | 3.429 | 4.541 | 5.380 | 867.854 | 11.440.016 | 11.683.893 |
| Gastos de personal | 1.671 | 2.402 | 1.723 | 2.340 | 2.786 | 339.472 | 4.711.012 | 4.866.652 |
| Gastos generales y administrativos (3) | 2.043 | 2.495 | 1.426 | 1.852 | 2.177 | 405.245 | 4.802.474 | 4.884.907 |
| Aportes al Fondo de Garantía de Depósitos y Protección Bancaria | 136 | 207 | 211 | 262 | 313 | 111.285 | 1.720.640 | 1.725.094 |
| Aportes a la Superintendencia de Bancos y Otras Instituciones Financieras | 112 | 73 | 69 | 87 | 104 | 11.852 | 205.890 | 207.240 |
| MARGEN OPERATIVO BRUTO | 89 | 2.422 | (6.264) | (9.142) | (9.583) | 200.131 | 7.367.008 | 7.354.202 |
| Ingresos por bienes realizables | - | - | - | - | - | 2.667 | 23.290 | 23.570 |
| Ingresos por programas especiales | - | - | - | - | - | 119 | 119 | 119 |
| Ingresos operativos varios | 108 | 26 | 130 | 130 | 129 | 36.993 | 221.584 | 265.433 |
| Gastos por bienes realizables | - | - | - | - | - | 27.930 | 64.973 | 65.021 |
| Gastos por depreciación, amortización y desvalorización de bienes diversos | - | - | - | - | - | - | - | - |
| Gastos operativos varios | 38 | 250 | 7 | 8 | 8 | 30.745 | 1.491.290 | 1.502.834 |
| MARGEN OPERATIVO NETO | 159 | 2.198 | (6.141) | (9.020) | (9.462) | 181.235 | 6.055.738 | 6.075.469 |
| Ingresos extraordinarios | - | - | 1 | 1 | 6 | 28.650 | 67.254 | 67.475 |
| Gastos Extraordinarios | - | - | - | - | - | 5.683 | 241.153 | 242.696 |
| RESULTADO BRUTO ANTES DE IMPUESTOS | 159 | 2.198 | (6.140) | (9.019) | (9.456) | 204.202 | 5.881.839 | 5.900.248 |
| Impuesto sobre la renta | - | - | - | - | - | 16.101 | 376.156 | 376.174 |
| RESULTADO NETO | 159 | 2.198 | (6.140) | (9.019) | (9.456) | 188.101 | 5.505.683 | 5.524.074 |
| INDICADORES FINANCIEROS (Porcentajes) | | | | | | | | |
| EVALUACIÓN DEL PATRIMONIO | | | | | | | | |
| [Patrimonio + Gestión Operativa] / Activo Total | 44,58 | 54,19 | 55,97 | 42,16 | 46,25 | 13,43 | 9,87 | 10,24 |
| [Patrimonio + Gestión Operativa] / [Activo Total + Inversiones Cedidas] | 44,58 | 54,19 | 55,97 | 42,16 | 46,25 | 13,43 | 9,87 | 10,24 |
| Otros Activos / [Patrimonio + Gestión Operativa] | 1,35 | 25,03 | 2,35 | 28,18 | 28,16 | 15,42 | 78,31 | 74,89 |
| Activo Improductivo / [Patrimonio + Gestión Operativa] | 12,05 | 38,19 | 53,06 | 80,27 | 62,99 | 251,65 | 352,49 | 336,54 |
| CALIDAD DE ACTIVOS | | | | | | | | |
| Provisión para Cartera de Créditos / Cartera de Créditos Bruta | 7,27 | 18,62 | 32,67 | 35,41 | 35,87 | 4,77 | 5,41 | 5,42 |
| Provisión para Cartera de Créditos / Cartera Inmovilizada Bruta | 100,17 | 100,14 | 100,31 | 100,00 | 102,26 | 130,63 | 177,50 | 177,49 |
| Cartera Inmovilizada Bruta / Cartera de Créditos Bruta | 7,26 | 18,59 | 32,57 | 35,41 | 35,08 | 3,65 | 3,05 | 3,06 |
| Activo Improductivo / Activo Total | 5,37 | 25,37 | 25,15 | 42,61 | 32,04 | 27,79 | 29,24 | 28,98 |
| GESTIÓN ADMINISTRATIVA (4) | | | | | | | | |
| Activo Productivo / Pasivo con Costo (5) | 289,33 | 2.894,73 | 1.824,67 | 1.767,89 | 2.198,58 | 170,76 | 153,32 | 153,89 |
| Brecha Estructural / Activo Total (5) | 61,92 | 72,05 | 70,75 | 54,15 | 64,87 | 29,92 | 24,61 | 24,87 |
| Gastos de Personal / Captaciones del Público Promedio | 3,92 | 5,10 | 9,56 | 9,89 | 9,35 | 3,76 | 2,76 | 2,84 |
| Gastos Operativos / Captaciones del Público Promedio | 4,80 | 5,68 | 7,91 | 7,83 | 7,30 | 4,49 | 2,81 | 2,85 |
| [Gtos. de Personal + Gtos. Operativos] / Activo Productivo Promedio | 3,80 | 4,72 | 9,00 | 9,77 | 9,49 | 9,83 | 6,44 | 6,49 |
| Otros Ingresos Operativos / Activo Promedio | 1,13 | 1,43 | 5,86 | 4,71 | 4,23 | 3,19 | 2,67 | 2,70 |
| [Gtos. de Personal + Gtos. Operativos] / Ingresos Financieros | 35,96 | 47,08 | 120,84 | 130,47 | 129,38 | 56,60 | 41,18 | 41,81 |
| RENTABILIDAD (4) | | | | | | | | |
| Ingreso por Cartera de Créditos / Cartera de Créditos Promedio | 7,18 | 7,76 | 14,00 | 14,15 | 14,28 | 20,53 | 19,20 | 19,15 |
| Ingreso por Inversiones en Títulos Valores / Inversiones en Títulos Valores Promedio | 13,24 | 11,76 | 2,34 | 2,49 | 2,33 | 10,94 | 8,77 | 8,68 |
| Gastos Financieros / Captaciones Promedio con Costos | 11,51 | 11,64 | 13,59 | 13,40 | 13,00 | 10,14 | 8,34 | 8,39 |
| Margen Financiero Bruto / Activo Promedio | 8,86 | 7,79 | 5,61 | 5,37 | 5,21 | 8,19 | 7,59 | 7,58 |
| Ingresos Extraordinarios / Activo Promedio | - | - | - | - | - | 0,26 | - | - |
| Resultado Neto / Activo Promedio | 0,15 | 1,09 | (13,78) | (15,65) | (13,26) | 1,73 | 2,59 | 2,57 |
| Resultado Neto / Patrimonio Promedio | 0,44 | 2,84 | (23,95) | (27,09) | (23,44) | 15,98 | 31,52 | 30,00 |
| LIQUIDEZ | | | | | | | | |
| Disponibilidades / Captaciones del Público | 10,52 | 26,38 | 40,49 | 56,79 | 32,89 | 28,73 | 26,27 | 26,51 |
| [Disponibilidades + Inv.Tít.Val.para Negociar y Disp.para la Venta] / Captaciones del Público | 10,52 | 26,38 | 40,49 | 56,79 | 32,89 | 46,68 | 38,29 | 38,68 |
| Cartera de Créditos Neta / Captaciones del Público | 142,08 | 106,88 | 56,04 | 51,89 | 47,50 | 54,01 | 55,36 | 55,60 |
| Cartera de Créditos Neta / [Captaciones del Público + Inversiones Cedidas] | 142,08 | 106,88 | 56,04 | 51,89 | 47,50 | 54,01 | 55,36 | 55,60 |
| [Capt. Oficiales + Inv. Cedidas Oficiales] / [Captaciones del Público + Inversiones Cedidas] | - | - | - | - | - | 14,03 | 19,54 | 19,62 |
| Activos a Corto Plazo / Pasivos a Corto Plazo | 26,03 | 36,07 | 47,60 | 63,78 | 36,53 | 32,86 | 29,71 | 29,99 |

FUENTE: BALANCE GENERAL DE PUBLICACIÓN - GERENCIA DE INVESTIGACIÓN Y DESARROLLO ESTADÍSTICO

(1) Incluye: Ingresos por Comisiones por Servicios, Ingresos por Diferencias de Cambio y Operaciones con Derivados, Ingresos por Inversiones en Empresas Filiales y Afiliadas, Ingresos por Inversiones en Sucursales y Ganancia en Inversiones en Títulos Valores.

(2) Incluye: Gastos por Comisiones por Servicios, Gastos por Diferencias de Cambio y Operaciones con Derivados, Gastos por Inversiones en Empresas Filiales y Afiliadas, Gastos por Inversiones en Sucursales y Pérdida en Inversiones en Títulos Valores.

(3) Gastos generales y administrativos excepto (Gastos de personal, Aportes a FOGADE y Aportes a SUDEBAN)

(4) Anualizados, calculados en base a Saldos Promedios

(5) No es anualizado.

CUADRO Nº I - 34
SISTEMA BANCARIO
BANCA COMERCIAL
BANCO INDUSTRIAL DE VENEZUELA, C.A.
EVOLUCIÓN MENSUAL DEL BALANCE GENERAL DE PUBLICACIÓN, ESTADO DE RESULTADOS DE PUBLICACIÓN
E INDICADORES FINANCIEROS, SEGÚN RUBRO
junio - diciembre / 2010 - junio / 2011

| R U B R O | 2 0 1 0 | | 2 0 1 1 | | | Banca del Estado | Banca Universal y Comercial | Sistema Bancario |
|---|------------|------------|------------|------------|------------|------------------|-----------------------------|------------------|
| | junio | diciembre | abril | mayo | junio | | | |
| BALANCE GENERAL DE PUBLICACIÓN (Miles de Bs.F) | | | | | | | | |
| ACTIVO | | | | | | | | |
| DISPONIBILIDADES | 1.263.897 | 2.373.843 | 2.796.924 | 2.383.867 | 3.492.721 | 30.190.211 | 97.743.316 | 99.000.615 |
| INVERSIONES EN TÍTULOS VALORES | 5.379.639 | 7.380.605 | 8.214.454 | 8.849.893 | 9.888.576 | 66.189.863 | 114.795.058 | 117.239.792 |
| CARTERA DE CRÉDITOS | 766.623 | 865.617 | 930.889 | 934.388 | 965.493 | 44.771.676 | 205.967.765 | 207.641.094 |
| INTERESES Y COMISIONES POR COBRAR | 112.252 | 151.088 | 164.739 | 167.942 | 162.862 | 1.358.829 | 4.438.748 | 4.478.827 |
| INVERSIONES EN EMPRESAS FILIALES, AFILIADAS Y SUCURSALES | 2.164.062 | 2.196.550 | 2.231.500 | 2.229.886 | 2.232.745 | 3.227.215 | 5.647.521 | 5.647.821 |
| BIENES REALIZABLES | 124 | - | - | - | - | 18.912 | 203.737 | 203.737 |
| BIENES DE USO | 64.422 | 85.558 | 94.699 | 98.151 | 97.405 | 1.768.808 | 6.545.561 | 6.591.938 |
| OTROS ACTIVOS | 1.083.504 | 854.786 | 1.041.737 | 1.062.539 | 1.095.606 | 21.445.456 | 30.241.906 | 30.393.748 |
| TOTAL DEL ACTIVO | 10.834.523 | 13.908.047 | 15.474.942 | 15.726.666 | 17.935.408 | 168.970.970 | 465.583.612 | 471.197.572 |
| PASIVO | | | | | | | | |
| CAPTACIONES DEL PÚBLICO | 7.660.002 | 9.719.757 | 10.911.012 | 10.889.486 | 11.000.475 | 119.851.710 | 372.044.103 | 373.445.451 |
| OBLIGACIONES CON EL BCV | - | - | - | - | - | 315.650 | 315.650 | 315.650 |
| CAPTACIONES Y OBLIGACIONES CON EL BANAVIH | 1.278 | 1.440 | 2.084 | 1.642 | 1.788 | 6.022.186 | 6.027.730 | 6.027.730 |
| OTROS FINANCIAMIENTOS OBTENIDOS | 426.502 | 1.695.900 | 1.552.385 | 2.141.440 | 4.184.618 | 13.771.781 | 20.331.557 | 22.143.248 |
| OTRAS OBLIGACIONES POR INTERMEDIACIÓN FINANCIERA | 39.994 | 39.998 | 40.037 | 40.060 | 40.023 | 52.534 | 342.390 | 342.390 |
| INTERESES Y COMISIONES POR PAGAR | 9.701 | 17.389 | 12.212 | 13.688 | 15.543 | 229.448 | 401.682 | 408.923 |
| ACUMULACIONES Y OTROS PASIVOS | 2.021.057 | 1.728.777 | 2.242.660 | 1.923.311 | 1.953.782 | 18.593.260 | 27.802.933 | 27.931.942 |
| OBLIGACIONES SUBORDINADAS | - | - | - | - | - | - | - | - |
| OBLIGACIONES CONVERTIBLES EN CAPITAL | - | - | - | - | - | - | - | - |
| TOTAL DEL PASIVO | 10.158.534 | 13.203.261 | 14.760.390 | 15.009.627 | 17.196.229 | 158.836.569 | 426.966.045 | 430.615.334 |
| GESTIÓN OPERATIVA | - | - | 9.759 | 12.382 | - | - | - | - |
| TOTAL DE PATRIMONIO | 675.989 | 704.786 | 704.793 | 704.657 | 739.179 | 10.134.401 | 38.617.567 | 40.582.238 |
| TOTAL DEL PASIVO + PATRIMONIO + GESTIÓN OPERATIVA | 10.834.523 | 13.908.047 | 15.474.942 | 15.726.666 | 17.935.408 | 168.970.970 | 465.583.612 | 471.197.572 |
| CUENTAS DE ORDEN | | | | | | | | |
| CUENTAS CONTINGENTES DEUDORAS | 214.046 | 264.012 | 326.423 | 333.251 | 327.202 | 3.666.832 | 37.517.943 | 37.606.015 |
| ACTIVOS DE LOS FIDEICOMISOS | 2.966.095 | 3.480.621 | 3.487.915 | 3.487.620 | 4.622.753 | 69.399.672 | 104.217.001 | 110.975.750 |
| OTROS ENCARGOS DE CONFIANZA | - | - | - | - | - | 9.425.512 | 9.868.702 | 9.868.702 |
| CUENTAS DEUDORAS POR OTROS ENCARGOS DE CONFIANZA (Fondo Mutual Habitacional) | 632.705 | 659.530 | 680.467 | 684.683 | 687.547 | 5.163.745 | 15.261.902 | 15.291.083 |
| OTRAS CUENTAS DEUDORAS DEL FONDO MUTUAL HABITACIONAL | 606.475 | 613.813 | 611.739 | 613.363 | 615.317 | 668.675 | 716.341 | 716.341 |
| OTRAS CUENTAS DE ORDEN DEUDORAS | 16.057.930 | 15.903.923 | 16.012.786 | 16.053.454 | 16.029.494 | 190.165.180 | 711.094.794 | 718.328.006 |
| OTRAS CUENTAS DE REGISTRO DEUDORAS | 2.510 | 2.658 | 2.655 | 2.654 | 2.654 | 29.202 | 173.023 | 173.978 |
| ESTADO DE RESULTADOS DE PUBLICACIÓN (Miles de Bs.F) | | | | | | | | |
| INGRESOS FINANCIEROS | 285.914 | 310.123 | 326.743 | 410.295 | 498.144 | 5.750.513 | 23.099.421 | 23.324.451 |
| GASTOS FINANCIEROS | 148.610 | 234.707 | 78.620 | 99.476 | 122.832 | 1.670.707 | 6.987.011 | 7.042.956 |
| MARGEN FINANCIERO BRUTO | 137.304 | 75.416 | 248.123 | 310.819 | 375.312 | 4.079.806 | 16.112.410 | 16.281.495 |
| Ingresos por recuperaciones de activos financieros | 95.202 | 14.780 | 7.849 | 8.634 | 9.769 | 235.015 | 533.263 | 538.946 |
| Gastos por incobrabilidad y desvalorización de activos financieros | 7.507 | 4.275 | 11.114 | 12.185 | 26.368 | 470.841 | 2.096.575 | 2.122.813 |
| MARGEN FINANCIERO NETO | 224.999 | 85.921 | 244.858 | 307.268 | 358.713 | 3.843.980 | 14.549.098 | 14.697.628 |
| Otros ingresos operativos (1) | 60.353 | 146.652 | 116.945 | 126.054 | 137.859 | 1.324.030 | 5.423.804 | 5.510.856 |
| Otros gastos operativos (2) | 108.111 | 78.410 | 64.498 | 81.952 | 100.076 | 422.224 | 1.165.878 | 1.170.389 |
| MARGEN DE INTERMEDIACIÓN FINANCIERA | 177.241 | 154.163 | 297.305 | 351.370 | 396.496 | 4.745.786 | 18.807.024 | 19.038.095 |
| GASTOS DE TRANSFORMACIÓN | 305.895 | 421.270 | 209.479 | 261.112 | 304.040 | 2.752.026 | 11.440.016 | 11.683.893 |
| Gastos de personal | 188.757 | 260.216 | 111.880 | 137.455 | 168.325 | 1.271.217 | 4.711.012 | 4.866.652 |
| Gastos generales y administrativos (3) | 102.191 | 150.582 | 97.599 | 123.657 | 135.715 | 1.189.785 | 4.802.474 | 4.884.907 |
| Aportes al Fondo de Garantía de Depósitos y Protección Bancaria | 14.947 | 10.472 | - | - | - | 229.978 | 1.720.640 | 1.725.094 |
| Aportes a la Superintendencia de Bancos y Otras Instituciones Financieras | - | - | - | - | - | 61.046 | 205.890 | 207.240 |
| MARGEN OPERATIVO BRUTO | (128.654) | (267.107) | 87.826 | 90.258 | 92.456 | 1.993.760 | 7.367.008 | 7.354.202 |
| Ingresos por bienes realizables | 1.027 | 1.631 | 16 | 20 | 20 | 1.001 | 23.290 | 23.570 |
| Ingresos por programas especiales | - | - | - | - | - | - | 119 | 119 |
| Ingresos operativos varios | 187.687 | 519.111 | 1.557 | 1.726 | 2.450 | 16.258 | 221.584 | 265.433 |
| Gastos por bienes realizables | 405 | 8 | - | - | - | 7.590 | 64.973 | 65.021 |
| Gastos por depreciación, amortización y desvalorización de bienes diversos | - | - | - | - | - | - | - | - |
| Gastos operativos varios | 766 | 233.223 | 79.525 | 79.528 | 79.644 | 523.913 | 1.491.290 | 1.502.834 |
| MARGEN OPERATIVO NETO | 58.889 | 20.404 | 9.874 | 12.476 | 15.282 | 1.479.516 | 6.055.738 | 6.075.469 |
| Ingresos extraordinarios | - | 30 | 52 | 121 | 251 | 722 | 67.254 | 67.475 |
| Gastos Extraordinarios | - | 56 | 167 | 215 | 226 | 110.175 | 241.153 | 242.696 |
| RESULTADO BRUTO ANTES DE IMPUESTOS | 58.889 | 20.378 | 9.759 | 12.382 | 15.307 | 1.370.063 | 5.881.839 | 5.900.248 |
| Impuesto sobre la renta | - | - | - | - | - | - | 376.156 | 376.174 |
| RESULTADO NETO | 58.889 | 20.378 | 9.759 | 12.382 | 15.307 | 1.370.063 | 5.505.683 | 5.524.074 |
| INDICADORES FINANCIEROS (Porcentajes) | | | | | | | | |
| EVALUACIÓN DEL PATRIMONIO | | | | | | | | |
| [Patrimonio + Gestión Operativa] / Activo Total | 8,48 | 6,48 | 6,44 | 6,33 | 5,66 | 7,64 | 9,87 | 10,24 |
| [Patrimonio + Gestión Operativa] / [Activo Total + Inversiones Cedidas] | 8,48 | 6,48 | 6,44 | 6,33 | 5,66 | 7,64 | 9,87 | 10,24 |
| Otros Activos / [Patrimonio + Gestión Operativa] | 160,28 | 121,28 | 145,79 | 148,18 | 148,22 | 211,61 | 78,31 | 74,89 |
| Activo Improductivo / [Patrimonio + Gestión Operativa] | 671,54 | 779,57 | 852,59 | 793,97 | 928,72 | 539,81 | 352,49 | 336,54 |
| CALIDAD DE ACTIVOS | | | | | | | | |
| Provisión para Cartera de Créditos / Cartera de Créditos Bruta | 38,35 | 32,46 | 31,45 | 31,43 | 31,26 | 10,22 | 5,41 | 5,42 |
| Provisión para Cartera de Créditos / Cartera Inmovilizada Bruta | 99,74 | 101,69 | 98,56 | 98,16 | 99,99 | 144,35 | 177,50 | 177,49 |
| Cartera Inmovilizada Bruta / Cartera de Créditos Bruta | 38,45 | 31,92 | 31,91 | 32,01 | 31,26 | 7,08 | 3,05 | 3,06 |
| Activo Improductivo / Activo Total | 41,90 | 39,50 | 39,37 | 36,20 | 38,28 | 32,38 | 29,24 | 28,98 |
| GESTIÓN ADMINISTRATIVA (4) | | | | | | | | |
| Activo Productivo / Pasivo con Costo (5) | 178,95 | 151,81 | 185,11 | 187,43 | 145,03 | 164,86 | 153,32 | 153,89 |
| Brecha Estructural / Activo Total (5) | 25,63 | 20,65 | 27,88 | 29,76 | 19,16 | 26,61 | 24,61 | 24,87 |
| Gastos de Personal / Captaciones del Público Promedio | 5,09 | 5,36 | 3,29 | 3,20 | 3,24 | 2,33 | 2,76 | 2,84 |
| Gastos Operativos / Captaciones del Público Promedio | 2,76 | 3,02 | 2,87 | 2,88 | 2,61 | 2,18 | 2,81 | 2,85 |
| [Gtos. de Personal + Gtos. Operativos] / Activo Productivo Promedio | 9,78 | 10,45 | 7,51 | 7,25 | 6,76 | 5,02 | 6,44 | 6,49 |
| Otros Ingresos Operativos / Activo Promedio | 5,19 | 8,02 | 2,46 | 2,09 | 1,86 | 1,80 | 2,67 | 2,70 |
| [Gtos. de Personal + Gtos. Operativos] / Ingresos Financieros | 101,76 | 117,74 | 64,11 | 63,64 | 61,03 | 42,80 | 41,18 | 41,81 |
| RENTABILIDAD (4) | | | | | | | | |
| Ingreso por Cartera de Créditos / Cartera de Créditos Promedio | 16,58 | 17,92 | 19,50 | 18,99 | 18,88 | 17,56 | 19,20 | 19,15 |
| Ingreso por Inversiones en Títulos Valores / Inversiones en Títulos Valores Promedio | 8,55 | 7,71 | 11,04 | 10,76 | 10,45 | 7,92 | 8,77 | 8,68 |
| Gastos Financieros / Captaciones Promedio con Costos | 10,20 | 10,82 | 5,81 | 6,11 | 6,40 | 7,40 | 8,34 | 8,39 |
| Margen Financiero Bruto / Activo Promedio | 2,86 | 1,86 | 5,15 | 5,09 | 4,96 | 5,48 | 7,59 | 7,58 |
| Ingresos Extraordinarios / Activo Promedio | - | - | - | - | - | - | - | - |
| Resultado Neto / Activo Promedio | 1,23 | 0,69 | 0,20 | 0,20 | 0,20 | 1,84 | 2,59 | 2,57 |
| Resultado Neto / Patrimonio Promedio | (75,52) | 34,13 | 4,15 | 4,22 | 4,31 | 28,18 | 31,52 | 30,00 |
| LIQUIDEZ | | | | | | | | |
| Disponibilidades / Captaciones del Público | 16,50 | 24,42 | 25,63 | 21,89 | 31,75 | 25,19 | 26,27 | 26,51 |
| [Disponibilidades + Inv.Tít.Val.para Negociar y Disp.para la Venta] / Captaciones del Público | 16,50 | 24,42 | 36,63 | 36,58 | 57,39 | 40,61 | 38,29 | 38,68 |
| Cartera de Créditos Neta / Captaciones del Público | 10,01 | 8,91 | 8,53 | 8,58 | 8,78 | 37,36 | 55,36 | 55,60 |
| Cartera de Créditos Neta / [Captaciones del Público + Inversiones Cedidas] | 10,01 | 8,91 | 8,53 | 8,58 | 8,78 | 37,36 | 55,36 | 55,60 |
| [Capt. Oficiales + Inv. Cedidas Oficiales] / [Captaciones del Público + Inversiones Cedidas] | 64,67 | 63,53 | 49,98 | 52,04 | 53,85 | 43,54 | 19,54 | 19,62 |
| Activos a Corto Plazo / Pasivos a Corto Plazo | 15,81 | 25,21 | 25,84 | 21,83 | 30,97 | 29,29 | 29,71 | 29,99 |

FUENTE: BALANCE GENERAL DE PUBLICACIÓN - GERENCIA DE INVESTIGACIÓN Y DESARROLLO ESTADÍSTICO

(1) Incluye: Ingresos por Comisiones por Servicios, Ingresos por Diferencias de Cambio y Operaciones con Derivados, Ingresos por Inversiones en Empresas Filiales y Afiliadas, Ingresos por Inversiones en Sucursales y Ganancia en Inversiones en Títulos Valores.

(2) Incluye: Gastos por Comisiones por Servicios, Gastos por Diferencias de Cambio y Operaciones con Derivados, Gastos por Inversiones en Empresas Filiales y Afiliadas, Gastos por Inversiones en Sucursales y Pérdida en Inversiones en Títulos Valores.

(3) Gastos generales y administrativos excepto (Gastos de personal, Aportes a FOGADE y Aportes a SUDEBAN)

(4) Anualizados, calculados en base a Saldos Promedios

(5) No es anualizado.

CUADRO Nº I - 35
SISTEMA BANCARIO
BANCA COMERCIAL
BANCO PLAZA, C.A.
EVOLUCIÓN MENSUAL DEL BALANCE GENERAL DE PUBLICACIÓN, ESTADO DE RESULTADOS DE PUBLICACIÓN
E INDICADORES FINANCIEROS, SEGÚN RUBRO
junio - diciembre / 2010 - junio / 2011

| R U B R O | 2 0 1 0 | | 2 0 1 1 | | | Estrato Pequeño | Banca Universal y Comercial | Sistema Bancario |
|---|-----------|-----------|-----------|-----------|-----------|-----------------|-----------------------------|------------------|
| | junio | diciembre | abril | mayo | junio | | | |
| BALANCE GENERAL DE PUBLICACIÓN | | | | | | (Miles de Bs.F) | | |
| ACTIVO | | | | | | | | |
| DISPONIBILIDADES | 850.078 | 962.390 | 1.188.894 | 1.069.675 | 1.184.329 | 5.481.842 | 97.743.316 | 99.000.615 |
| INVERSIONES EN TÍTULOS VALORES | 127.952 | 42.946 | 96.612 | 101.526 | 82.487 | 5.951.076 | 114.795.058 | 117.239.792 |
| CARTERA DE CRÉDITOS | 1.834.642 | 2.156.074 | 2.287.741 | 2.386.688 | 2.477.462 | 10.305.858 | 205.967.765 | 207.641.094 |
| INTERESES Y COMISIONES POR COBRAR | 8.015 | 9.837 | 12.708 | 11.107 | 13.057 | 211.702 | 4.438.748 | 4.478.827 |
| INVERSIONES EN EMPRESAS FILIALES, AFILIADAS Y SUCURSALES | - | - | - | - | - | 11.987 | 5.647.521 | 5.647.821 |
| BIENES REALIZABLES | - | - | - | - | - | 91.857 | 203.737 | 203.737 |
| BIENES DE USO | 22.704 | 29.886 | 31.416 | 31.782 | 31.867 | 392.919 | 6.545.561 | 6.591.938 |
| OTROS ACTIVOS | 22.888 | 41.085 | 34.105 | 28.601 | 33.027 | 388.998 | 30.241.906 | 30.393.748 |
| TOTAL DEL ACTIVO | 2.866.279 | 3.242.218 | 3.651.476 | 3.629.379 | 3.822.229 | 22.836.239 | 465.583.612 | 471.197.572 |
| PASIVO | | | | | | | | |
| CAPTACIONES DEL PÚBLICO | 2.555.558 | 2.886.674 | 3.272.798 | 3.246.301 | 3.424.944 | 19.079.942 | 372.044.103 | 373.445.451 |
| OBLIGACIONES CON EL BCV | - | - | - | - | - | - | 315.650 | 315.650 |
| CAPTACIONES Y OBLIGACIONES CON EL BANAVIH | - | - | - | - | - | 857 | 6.027.730 | 6.027.730 |
| OTROS FINANCIAMIENTOS OBTENIDOS | 514 | 319 | 59 | 88 | 82 | 475.366 | 20.031.557 | 22.143.248 |
| OTRAS OBLIGACIONES POR INTERMEDIACIÓN FINANCIERA | 1.070 | - | - | 984 | - | 5.501 | 342.390 | 342.390 |
| INTERESES Y COMISIONES POR PAGAR | 2.376 | 2.092 | 1.769 | 1.617 | 1.548 | 12.191 | 401.682 | 408.923 |
| ACUMULACIONES Y OTROS PASIVOS | 63.239 | 76.410 | 72.943 | 69.362 | 75.518 | 740.473 | 27.802.933 | 27.931.942 |
| OBLIGACIONES SUBORDINADAS | - | - | - | - | - | - | - | - |
| OBLIGACIONES CONVERTIBLES EN CAPITAL | - | - | - | - | - | - | - | - |
| TOTAL DEL PASIVO | 2.622.757 | 2.965.495 | 3.347.569 | 3.318.352 | 3.502.092 | 20.314.330 | 426.966.045 | 430.615.334 |
| GESTIÓN OPERATIVA | - | - | 25.325 | 32.457 | - | - | - | - |
| TOTAL DE PATRIMONIO | 243.522 | 276.723 | 278.582 | 278.570 | 320.137 | 2.521.909 | 38.617.567 | 40.582.238 |
| TOTAL DEL PASIVO + PATRIMONIO + GESTIÓN OPERATIVA | 2.866.279 | 3.242.218 | 3.651.476 | 3.629.379 | 3.822.229 | 22.836.239 | 465.583.612 | 471.197.572 |
| CUENTAS DE ORDEN | | | | | | | | |
| CUENTAS CONTINGENTES DEUDORAS | 168.622 | 171.106 | 176.124 | 172.721 | 159.924 | 1.242.969 | 37.517.943 | 37.606.015 |
| ACTIVOS DE LOS FIDEICOMISOS | - | - | - | - | - | 1.266.299 | 104.217.001 | 110.975.750 |
| OTROS ENCARGOS DE CONFIANZA | - | - | - | - | - | - | 9.868.702 | 9.868.702 |
| CUENTAS DEUDORAS POR OTROS ENCARGOS DE CONFIANZA (Fondo Mutual Habitacional) | - | - | - | - | - | 1.507.086 | 15.261.902 | 15.291.083 |
| OTRAS CUENTAS DEUDORAS DEL FONDO MUTUAL HABITACIONAL | - | - | - | - | - | 10.084 | 716.341 | 716.341 |
| OTRAS CUENTAS DE ORDEN DEUDORAS | 4.886.838 | 5.993.373 | 5.822.435 | 6.062.753 | 6.311.200 | 42.799.514 | 711.094.794 | 718.328.006 |
| OTRAS CUENTAS DE REGISTRO DEUDORAS | - | - | - | - | - | 6.883 | 173.023 | 173.978 |
| ESTADO DE RESULTADOS DE PUBLICACIÓN | | | | | | (Miles de Bs.F) | | |
| INGRESOS FINANCIEROS | 186.883 | 218.866 | 154.797 | 197.272 | 240.175 | 1.315.786 | 23.099.421 | 23.324.451 |
| GASTOS FINANCIEROS | 84.553 | 89.184 | 65.067 | 83.323 | 101.093 | 423.556 | 6.987.011 | 7.042.956 |
| MARGEN FINANCIERO BRUTO | 102.330 | 129.682 | 89.730 | 113.949 | 139.082 | 892.230 | 16.112.410 | 16.281.495 |
| Ingresos por recuperaciones de activos financieros | 25 | 7 | 21 | 21 | 22 | 5.713 | 533.263 | 538.946 |
| Gastos por incobrabilidad y desvalorización de activos financieros | 3.405 | 6.175 | 3.561 | 5.040 | 6.406 | 54.355 | 2.096.575 | 2.122.813 |
| MARGEN FINANCIERO NETO | 98.950 | 123.514 | 86.190 | 108.930 | 132.698 | 843.588 | 14.549.098 | 14.697.628 |
| Otros ingresos operativos (1) | 16.228 | 18.652 | 16.332 | 23.892 | 30.034 | 307.880 | 5.423.804 | 5.510.856 |
| Otros gastos operativos (2) | 10.927 | 10.830 | 8.354 | 10.328 | 12.389 | 83.483 | 1.165.878 | 1.170.389 |
| MARGEN DE INTERMEDIACIÓN FINANCIERA | 104.251 | 131.336 | 94.168 | 122.494 | 150.343 | 1.067.985 | 18.807.024 | 19.038.095 |
| GASTOS DE TRANSFORMACIÓN | 74.245 | 94.934 | 64.686 | 84.191 | 104.369 | 867.854 | 11.440.016 | 11.683.893 |
| Gastos de personal | 31.304 | 39.658 | 26.388 | 34.437 | 42.730 | 339.472 | 4.711.012 | 4.866.652 |
| Gastos generales y administrativos (3) | 30.708 | 35.329 | 23.122 | 30.784 | 38.874 | 405.245 | 4.802.474 | 4.884.907 |
| Aportes al Fondo de Garantía de Depósitos y Protección Bancaria | 10.795 | 18.285 | 13.985 | 17.481 | 20.978 | 111.285 | 1.720.640 | 1.725.094 |
| Aportes a la Superintendencia de Bancos y Otras Instituciones Financieras | 1.438 | 1.662 | 1.191 | 1.489 | 1.787 | 11.852 | 205.890 | 207.240 |
| MARGEN OPERATIVO BRUTO | 30.006 | 36.402 | 29.482 | 38.303 | 45.974 | 200.131 | 7.367.008 | 7.354.202 |
| Ingresos por bienes realizables | - | - | - | - | - | 2.667 | 23.290 | 23.570 |
| Ingresos por programas especiales | - | - | - | - | - | 119 | 119 | 119 |
| Ingresos operativos varios | 96 | 2.792 | 73 | 73 | 2.191 | 36.993 | 221.584 | 265.433 |
| Gastos por bienes realizables | - | - | - | - | - | 27.930 | 64.973 | 65.021 |
| Gastos por depreciación, amortización y desvalorización de bienes diversos | - | - | - | - | - | - | - | - |
| Gastos operativos varios | 3.827 | 3.407 | 3.544 | 4.881 | 6.235 | 30.745 | 1.491.290 | 1.502.834 |
| MARGEN OPERATIVO NETO | 26.275 | 35.787 | 26.011 | 33.495 | 41.930 | 181.235 | 6.055.738 | 6.075.469 |
| Ingresos extraordinarios | 257 | 365 | 195 | 203 | 208 | 28.650 | 67.254 | 67.475 |
| Gastos Extraordinarios | 675 | 431 | 174 | 334 | 388 | 5.683 | 241.153 | 242.696 |
| RESULTADO BRUTO ANTES DE IMPUESTOS | 25.857 | 35.721 | 26.032 | 33.364 | 41.750 | 204.202 | 5.881.839 | 5.900.248 |
| Impuesto sobre la renta | 1.541 | 1.024 | 707 | 907 | 1.139 | 16.101 | 376.156 | 376.174 |
| RESULTADO NETO | 24.316 | 34.697 | 25.325 | 32.457 | 40.611 | 188.101 | 5.505.683 | 5.524.074 |
| INDICADORES FINANCIEROS | | | | | | (Porcentajes) | | |
| EVALUACIÓN DEL PATRIMONIO | | | | | | | | |
| [Patrimonio + Gestión Operativa] / Activo Total | 8,54 | 8,56 | 8,35 | 8,59 | 8,40 | 13,43 | 9,87 | 10,24 |
| [Patrimonio + Gestión Operativa] / [Activo Total + Inversiones Cedidas] | 8,54 | 8,56 | 8,35 | 8,59 | 8,40 | 13,43 | 9,87 | 10,24 |
| Otros Activos / [Patrimonio + Gestión Operativa] | 9,40 | 14,85 | 11,22 | 9,20 | 10,32 | 15,42 | 78,31 | 74,89 |
| Activo Improductivo / [Patrimonio + Gestión Operativa] | 358,60 | 364,22 | 403,01 | 353,86 | 380,37 | 251,65 | 352,49 | 336,54 |
| CALIDAD DE ACTIVOS | | | | | | | | |
| Provisión para Cartera de Créditos / Cartera de Créditos Bruta | 1,35 | 1,43 | 1,50 | 1,50 | 1,50 | 4,77 | 5,41 | 5,42 |
| Provisión para Cartera de Créditos / Cartera Inmovilizada Bruta | 1.417,76 | 1.500,24 | 1.535,50 | 1.583,32 | 2.134,09 | 130,63 | 177,50 | 177,49 |
| Cartera Inmovilizada Bruta / Cartera de Créditos Bruta | 0,10 | 0,10 | 0,10 | 0,09 | 0,07 | 3,65 | 3,05 | 3,06 |
| Activo Improductivo / Activo Total | 30,47 | 31,09 | 33,54 | 30,32 | 31,86 | 27,79 | 29,24 | 28,98 |
| GESTIÓN ADMINISTRATIVA (4) | | | | | | | | |
| Activo Productivo / Pasivo con Costo (5) | 121,52 | 132,35 | 118,41 | 130,25 | 125,86 | 170,76 | 153,32 | 153,89 |
| Brecha Estructural / Activo Total (5) | 12,32 | 16,84 | 10,33 | 16,18 | 14,00 | 29,92 | 24,61 | 24,87 |
| Gastos de Personal / Captaciones del Público Promedio | 2,56 | 2,79 | 2,55 | 2,64 | 2,69 | 3,76 | 2,76 | 2,84 |
| Gastos Operativos / Captaciones del Público Promedio | 2,51 | 2,59 | 2,23 | 2,36 | 2,45 | 4,49 | 2,81 | 2,85 |
| [Gtos. de Personal + Gtos. Operativos] / Activo Productivo Promedio | 6,76 | 6,94 | 6,38 | 6,63 | 6,81 | 9,83 | 6,44 | 6,49 |
| Otros Ingresos Operativos / Activo Promedio | 1,19 | 1,32 | 1,42 | 1,64 | 1,82 | 3,19 | 2,67 | 2,70 |
| [Gtos. de Personal + Gtos. Operativos] / Ingresos Financieros | 33,18 | 33,76 | 31,98 | 33,06 | 33,98 | 56,60 | 41,18 | 41,81 |
| RENTABILIDAD (4) | | | | | | | | |
| Ingreso por Cartera de Créditos / Cartera de Créditos Promedio | 21,44 | 21,55 | 20,86 | 20,98 | 20,96 | 20,53 | 19,20 | 19,15 |
| Ingreso por Inversiones en Títulos Valores / Inversiones en Títulos Valores Promedio | 6,17 | 6,11 | 5,32 | 5,33 | 5,39 | 10,94 | 8,77 | 8,68 |
| Gastos Financieros / Captaciones Promedio con Costos | 10,75 | 10,88 | 10,57 | 10,74 | 10,69 | 10,14 | 8,34 | 8,39 |
| Margen Financiero Bruto / Activo Promedio | 7,47 | 8,11 | 7,75 | 7,81 | 7,84 | 8,19 | 7,59 | 7,58 |
| Ingresos Extraordinarios / Activo Promedio | - | - | - | - | - | 0,26 | - | - |
| Resultado Neto / Activo Promedio | 1,77 | 2,06 | 2,19 | 2,23 | 2,29 | 1,73 | 2,59 | 2,57 |
| Resultado Neto / Patrimonio Promedio | 22,02 | 25,21 | 27,33 | 28,01 | 28,59 | 15,98 | 31,52 | 30,00 |
| LIQUIDEZ | | | | | | | | |
| Disponibilidades / Captaciones del Público | 33,26 | 33,34 | 36,33 | 32,95 | 34,58 | 28,73 | 26,27 | 26,51 |
| [Disponibilidades + Inv.Tít.Val.para Negociar y Disp.para la Venta] / Captaciones del Público | 33,48 | 33,47 | 36,50 | 33,12 | 34,77 | 46,68 | 38,29 | 38,68 |
| Cartera de Créditos Neta / Captaciones del Público | 71,79 | 74,69 | 69,90 | 73,52 | 72,34 | 54,01 | 55,36 | 55,60 |
| Cartera de Créditos Neta / [Captaciones del Público + Inversiones Cedidas] | 71,79 | 74,69 | 69,90 | 73,52 | 72,34 | 54,01 | 55,36 | 55,60 |
| [Capt. Oficiales + Inv. Cedidas Oficiales] / [Captaciones del Público + Inversiones Cedidas] | 0,01 | 0,01 | 0,01 | 0,01 | 0,01 | 14,03 | 19,54 | 19,62 |
| Activos a Corto Plazo / Pasivos a Corto Plazo | 31,94 | 32,80 | 33,44 | 29,37 | 31,64 | 32,86 | 29,71 | 29,99 |

FUENTE: BALANCE GENERAL DE PUBLICACIÓN - GERENCIA DE INVESTIGACIÓN Y DESARROLLO ESTADÍSTICO

(1) Incluye: Ingresos por Comisiones por Servicios, Ingresos por Diferencias de Cambio y Operaciones con Derivados, Ingresos por Inversiones en Empresas Filiales y Afiliadas, Ingresos por Inversiones en Sucursales y Ganancia en Inversiones en Títulos Valores.

(2) Incluye: Gastos por Comisiones por Servicios, Gastos por Diferencias de Cambio y Operaciones con Derivados, Gastos por Inversiones en Empresas Filiales y Afiliadas, Gastos por Inversiones en Sucursales y Pérdida en Inversiones en Títulos Valores.

(3) Gastos generales y administrativos excepto (Gastos de personal, Aportes a FOGADE y Aportes a SUDEBAN)

(4) Anualizados, calculados en base a Saldos Promedios

(5) No es anualizado.

CUADRO Nº I - 36
SISTEMA BANCARIO
BANCA COMERCIAL
BANCO GUAYANA, C.A.
EVOLUCIÓN MENSUAL DEL BALANCE GENERAL DE PUBLICACIÓN, ESTADO DE RESULTADOS DE PUBLICACIÓN
E INDICADORES FINANCIEROS, SEGÚN RUBRO
junio - diciembre / 2010 - junio / 2011

| R U B R O | 2 0 1 0 | | 2 0 1 1 | | | Estrato Pequeño | Banca Universal y Comercial | Sistema Bancario |
|---|-----------|-----------|-----------|-----------|-----------|-----------------|-----------------------------|------------------|
| | junio | diciembre | abril | mayo | junio | | | |
| BALANCE GENERAL DE PUBLICACIÓN (Miles de Bs.F) | | | | | | | | |
| ACTIVO | | | | | | | | |
| DISPONIBILIDADES | 423.591 | 776.190 | 509.087 | 468.350 | 592.763 | 5.481.842 | 97.743.316 | 99.000.615 |
| INVERSIONES EN TÍTULOS VALORES | 595.681 | 550.951 | 801.461 | 795.238 | 799.192 | 5.951.076 | 114.795.058 | 117.239.792 |
| CARTERA DE CRÉDITOS | 975.867 | 874.393 | 732.647 | 722.454 | 711.599 | 10.305.858 | 205.967.765 | 207.641.094 |
| INTERESES Y COMISIONES POR COBRAR | 102.443 | 72.553 | 29.144 | 26.621 | 22.553 | 211.702 | 4.438.748 | 4.478.827 |
| INVERSIONES EN EMPRESAS FILIALES, AFILIADAS Y SUCURSALES | - | - | - | - | - | 11.987 | 5.647.521 | 5.647.821 |
| BIENES REALIZABLES | 8.560 | 74.878 | 71.775 | 65.420 | 57.816 | 91.857 | 203.737 | 203.737 |
| BIENES DE USO | 42.060 | 40.815 | 39.622 | 39.467 | 20.412 | 392.919 | 6.545.561 | 6.591.938 |
| OTROS ACTIVOS | 59.057 | 69.599 | 84.584 | 73.444 | 73.007 | 388.998 | 30.241.906 | 30.393.748 |
| TOTAL DEL ACTIVO | 2.207.259 | 2.459.379 | 2.268.320 | 2.190.994 | 2.277.342 | 22.836.239 | 465.583.612 | 471.197.572 |
| PASIVO | | | | | | | | |
| CAPTACIONES DEL PÚBLICO | 1.640.218 | 2.205.369 | 2.089.331 | 2.019.465 | 2.088.917 | 19.079.942 | 372.044.103 | 373.445.451 |
| OBLIGACIONES CON EL BCV | - | - | - | - | - | - | 315.650 | 315.650 |
| CAPTACIONES Y OBLIGACIONES CON EL BANAVIH | - | - | - | - | - | 857 | 6.027.730 | 6.027.730 |
| OTROS FINANCIAMIENTOS OBTENIDOS | 300.913 | 4.830 | 488 | 872 | 350 | 475.366 | 20.031.557 | 22.143.248 |
| OTRAS OBLIGACIONES POR INTERMEDIACIÓN FINANCIERA | - | - | - | - | - | 5.501 | 342.390 | 342.390 |
| INTERESES Y COMISIONES POR PAGAR | 1.341 | 412 | 395 | 452 | 395 | 12.191 | 401.682 | 408.923 |
| ACUMULACIONES Y OTROS PASIVOS | 23.706 | 20.408 | 22.893 | 26.038 | 28.909 | 740.473 | 27.802.933 | 27.931.942 |
| OBLIGACIONES SUBORDINADAS | - | - | - | - | - | - | - | - |
| OBLIGACIONES CONVERTIBLES EN CAPITAL | - | - | - | - | - | - | - | - |
| TOTAL DEL PASIVO | 1.966.178 | 2.231.019 | 2.113.107 | 2.046.827 | 2.118.571 | 20.314.330 | 426.966.045 | 430.615.334 |
| GESTIÓN OPERATIVA | - | - | (10.434) | (20.296) | - | - | - | - |
| TOTAL DE PATRIMONIO | 241.081 | 228.360 | 165.647 | 164.463 | 158.771 | 2.521.909 | 38.617.567 | 40.582.238 |
| TOTAL DEL PASIVO + PATRIMONIO + GESTIÓN OPERATIVA | 2.207.259 | 2.459.379 | 2.268.320 | 2.190.994 | 2.277.342 | 22.836.239 | 465.583.612 | 471.197.572 |
| CUENTAS DE ORDEN | | | | | | | | |
| CUENTAS CONTINGENTES DEUDORAS | 34.059 | 49.088 | 54.530 | 57.019 | 51.747 | 1.242.969 | 37.517.943 | 37.606.015 |
| ACTIVOS DE LOS FIDEICOMISOS | 300.509 | 289.659 | 294.030 | 291.754 | 293.986 | 1.266.299 | 104.217.001 | 110.975.750 |
| OTROS ENCARGOS DE CONFIANZA | - | - | - | - | - | - | 9.868.702 | 9.868.702 |
| CUENTAS DEUDORAS POR OTROS ENCARGOS DE CONFIANZA (Fondo Mutual Habitacional) | - | - | - | - | - | 1.507.086 | 15.261.902 | 15.291.083 |
| OTRAS CUENTAS DEUDORAS DEL FONDO MUTUAL HABITACIONAL | - | - | - | - | - | 10.084 | 716.341 | 716.341 |
| OTRAS CUENTAS DE ORDEN DEUDORAS | 2.530.278 | 2.342.470 | 2.111.600 | 2.123.504 | 2.114.675 | 42.799.514 | 711.094.794 | 718.328.006 |
| OTRAS CUENTAS DE REGISTRO DEUDORAS | - | - | - | - | - | 6.883 | 173.023 | 173.978 |
| ESTADO DE RESULTADOS DE PUBLICACIÓN (Miles de Bs.F) | | | | | | | | |
| INGRESOS FINANCIEROS | 122.298 | 137.047 | 80.289 | 99.579 | 123.529 | 1.315.786 | 23.099.421 | 23.324.451 |
| GASTOS FINANCIEROS | 55.096 | 55.984 | 30.149 | 37.528 | 44.974 | 423.556 | 6.987.011 | 7.042.956 |
| MARGEN FINANCIERO BRUTO | 67.202 | 81.063 | 50.140 | 62.051 | 78.555 | 892.230 | 16.112.410 | 16.281.495 |
| Ingresos por recuperaciones de activos financieros | 6 | 4 | 1 | 1 | 2 | 5.713 | 533.263 | 538.946 |
| Gastos por incobrabilidad y desvalorización de activos financieros | 11 | - | - | - | - | 54.355 | 2.096.575 | 2.122.813 |
| MARGEN FINANCIERO NETO | 67.197 | 81.067 | 50.141 | 62.052 | 78.557 | 843.588 | 14.549.098 | 14.697.628 |
| Otros ingresos operativos (1) | 19.175 | 16.463 | 11.075 | 14.704 | 17.482 | 307.880 | 5.423.804 | 5.510.856 |
| Otros gastos operativos (2) | 2.451 | 2.754 | 1.723 | 2.862 | 3.251 | 83.483 | 1.165.878 | 1.170.389 |
| MARGEN DE INTERMEDIACIÓN FINANCIERA | 83.921 | 94.776 | 59.493 | 73.894 | 92.788 | 1.067.985 | 18.807.024 | 19.038.095 |
| GASTOS DE TRANSFORMACIÓN | 77.435 | 88.833 | 58.900 | 77.153 | 101.252 | 867.854 | 11.440.016 | 11.683.893 |
| Gastos de personal | 26.441 | 30.538 | 17.300 | 21.117 | 27.041 | 339.472 | 4.711.012 | 4.866.652 |
| Gastos generales y administrativos (3) | 42.923 | 47.895 | 31.577 | 43.507 | 59.174 | 405.245 | 4.802.474 | 4.884.907 |
| Aportes al Fondo de Garantía de Depósitos y Protección Bancaria | 6.789 | 9.201 | 9.077 | 11.347 | 13.618 | 111.285 | 1.720.640 | 1.725.094 |
| Aportes a la Superintendencia de Bancos y Otras Instituciones Financieras | 1.282 | 1.199 | 946 | 1.182 | 1.419 | 11.852 | 205.890 | 207.240 |
| MARGEN OPERATIVO BRUTO | 6.486 | 5.943 | 593 | (3.259) | (8.464) | 200.131 | 7.367.008 | 7.354.202 |
| Ingresos por bienes realizables | - | - | - | - | - | 2.667 | 23.290 | 23.570 |
| Ingresos por programas especiales | - | - | - | - | - | 119 | 119 | 119 |
| Ingresos operativos varios | 90 | 384 | 2 | 2 | 2 | 36.993 | 221.584 | 265.433 |
| Gastos por bienes realizables | 1.312 | 2.167 | 9.450 | 15.805 | 23.725 | 27.930 | 64.973 | 65.021 |
| Gastos por depreciación, amortización y desvalorización de bienes diversos | - | - | - | - | - | - | - | - |
| Gastos operativos varios | 2.165 | 3.143 | 1.579 | 1.138 | 1.069 | 30.745 | 1.491.290 | 1.502.834 |
| MARGEN OPERATIVO NETO | 3.099 | 1.017 | (10.434) | (20.200) | (33.256) | 181.235 | 6.055.738 | 6.075.469 |
| Ingresos extraordinarios | - | - | - | - | 23.828 | 28.650 | 67.254 | 67.475 |
| Gastos Extraordinarios | - | - | - | 96 | 96 | 5.683 | 241.153 | 242.696 |
| RESULTADO BRUTO ANTES DE IMPUESTOS | 3.099 | 1.017 | (10.434) | (20.296) | (9.524) | 204.202 | 5.881.839 | 5.900.248 |
| Impuesto sobre la renta | - | - | - | - | - | 16.101 | 376.156 | 376.174 |
| RESULTADO NETO | 3.099 | 1.017 | (10.434) | (20.296) | (9.524) | 188.101 | 5.505.683 | 5.524.074 |
| INDICADORES FINANCIEROS (Porcentajes) | | | | | | | | |
| EVALUACIÓN DEL PATRIMONIO | | | | | | | | |
| [Patrimonio + Gestión Operativa] / Activo Total | 14,79 | 2,33 | 10,56 | 10,31 | 10,72 | 13,43 | 9,87 | 10,24 |
| [Patrimonio + Gestión Operativa] / [Activo Total + Inversiones Cedidas] | 14,79 | 2,33 | 10,56 | 10,31 | 10,72 | 13,43 | 9,87 | 10,24 |
| Otros Activos / [Patrimonio + Gestión Operativa] | 24,50 | 30,48 | 54,50 | 50,94 | 45,98 | 15,42 | 78,31 | 74,89 |
| Activo Improductivo / [Patrimonio + Gestión Operativa] | 238,48 | 435,37 | 455,75 | 448,39 | 468,09 | 251,65 | 352,49 | 336,54 |
| CALIDAD DE ACTIVOS | | | | | | | | |
| Provisión para Cartera de Créditos / Cartera de Créditos Bruta | 8,98 | 9,70 | 19,51 | 19,72 | 19,97 | 4,77 | 5,41 | 5,42 |
| Provisión para Cartera de Créditos / Cartera Inmovilizada Bruta | 185,97 | 135,36 | 107,72 | 107,67 | 106,04 | 130,63 | 177,50 | 177,49 |
| Cartera Inmovilizada Bruta / Cartera de Créditos Bruta | 4,83 | 7,17 | 18,11 | 18,32 | 18,83 | 3,65 | 3,05 | 3,06 |
| Activo Improductivo / Activo Total | 26,05 | 40,43 | 31,19 | 29,50 | 32,63 | 27,79 | 29,24 | 28,98 |
| GESTIÓN ADMINISTRATIVA (4) | | | | | | | | |
| Activo Productivo / Pasivo con Costo (5) | 117,84 | 129,74 | 146,52 | 144,68 | 135,93 | 170,76 | 153,32 | 153,89 |
| Brecha Estructural / Activo Total (5) | 11,20 | 13,66 | 21,85 | 21,77 | 17,81 | 29,92 | 24,61 | 24,87 |
| Gastos de Personal / Captaciones del Público Promedio | 3,41 | 3,23 | 2,38 | 2,36 | 2,53 | 3,76 | 2,76 | 2,84 |
| Gastos Operativos / Captaciones del Público Promedio | 5,54 | 5,15 | 4,35 | 4,86 | 5,53 | 4,49 | 2,81 | 2,85 |
| [Gtos. de Personal + Gtos. Operativos] / Activo Productivo Promedio | 9,42 | 9,70 | 9,89 | 10,39 | 11,50 | 9,83 | 6,44 | 6,49 |
| Otros Ingresos Operativos / Activo Promedio | 1,92 | 1,66 | 1,39 | 1,49 | 1,49 | 3,19 | 2,67 | 2,70 |
| [Gtos. de Personal + Gtos. Operativos] / Ingresos Financieros | 56,72 | 56,99 | 60,88 | 64,90 | 69,79 | 56,60 | 41,18 | 41,81 |
| RENTABILIDAD (4) | | | | | | | | |
| Ingreso por Cartera de Créditos / Cartera de Créditos Promedio | 19,42 | 19,41 | 19,12 | 18,22 | 19,10 | 20,53 | 19,20 | 19,15 |
| Ingreso por Inversiones en Títulos Valores / Inversiones en Títulos Valores Promedio | 10,16 | 12,81 | 13,15 | 13,69 | 13,80 | 10,94 | 8,77 | 8,68 |
| Gastos Financieros / Captaciones Promedio con Costos | 11,31 | 10,55 | 8,03 | 8,07 | 8,04 | 10,14 | 8,34 | 8,39 |
| Margen Financiero Bruto / Activo Promedio | 6,70 | 6,82 | 6,28 | 6,31 | 6,69 | 8,19 | 7,59 | 7,58 |
| Ingresos Extraordinarios / Activo Promedio | - | - | - | - | 2,03 | 0,26 | - | - |
| Resultado Neto / Activo Promedio | 0,31 | 0,19 | (1,31) | (2,06) | (0,81) | 1,73 | 2,59 | 2,57 |
| Resultado Neto / Patrimonio Promedio | 2,67 | 1,77 | (16,00) | (25,57) | (10,24) | 15,98 | 31,52 | 30,00 |
| LIQUIDEZ | | | | | | | | |
| Disponibilidades / Captaciones del Público | 25,83 | 35,20 | 24,37 | 23,19 | 28,38 | 28,73 | 26,27 | 26,51 |
| [Disponibilidades + Inv.Tít.Val.para Negociar y Disp.para la Venta] / Captaciones del Público | 49,86 | 53,37 | 44,49 | 43,71 | 48,40 | 46,68 | 38,29 | 38,68 |
| Cartera de Créditos Neta / Captaciones del Público | 59,50 | 39,65 | 35,07 | 35,77 | 34,07 | 54,01 | 55,36 | 55,60 |
| Cartera de Créditos Neta / [Captaciones del Público + Inversiones Cedidas] | 59,50 | 39,65 | 35,07 | 35,77 | 34,07 | 54,01 | 55,36 | 55,60 |
| [Capt. Oficiales + Inv. Cedidas Oficiales] / [Captaciones del Público + Inversiones Cedidas] | 40,05 | 41,72 | 40,63 | 40,65 | 40,89 | 14,03 | 19,54 | 19,62 |
| Activos a Corto Plazo / Pasivos a Corto Plazo | 25,87 | 36,43 | 23,13 | 23,52 | 28,37 | 32,86 | 29,71 | 29,99 |

FUENTE: BALANCE GENERAL DE PUBLICACIÓN - GERENCIA DE INVESTIGACIÓN Y DESARROLLO ESTADÍSTICO

(1) Incluye: Ingresos por Comisiones por Servicios, Ingresos por Diferencias de Cambio y Operaciones con Derivados, Ingresos por Inversiones en Empresas Filiales y Afiliadas, Ingresos por Inversiones en Sucursales y Ganancia en Inversiones en Títulos Valores.

(2) Incluye: Gastos por Comisiones por Servicios, Gastos por Diferencias de Cambio y Operaciones con Derivados, Gastos por Inversiones en Empresas Filiales y Afiliadas, Gastos por Inversiones en Sucursales y Pérdida en Inversiones en Títulos Valores.

(3) Gastos generales y administrativos excepto (Gastos de personal, Aportes a FOGADE y Aportes a SUDEBAN)

(4) Anualizados, calculados en base a Saldos Promedios

(5) No es anualizado.

CUADRO N° I - 37
SISTEMA BANCARIO
BANCA COMERCIAL
100% BANCO, BANCO COMERCIAL, C.A.
EVOLUCIÓN MENSUAL DEL BALANCE GENERAL DE PUBLICACIÓN, ESTADO DE RESULTADOS DE PUBLICACIÓN
E INDICADORES FINANCIEROS, SEGÚN RUBRO
junio - diciembre / 2010 - junio / 2011

| R U B R O | 2 0 1 0 | | 2 0 1 1 | | | Estrato Pequeño | Banca Universal y Comercial | Sistema Bancario |
|---|-----------|-----------|-----------|-----------|-----------|-----------------|-----------------------------|------------------|
| | junio | diciembre | abril | mayo | junio | | | |
| BALANCE GENERAL DE PUBLICACIÓN | | | | | | (Miles de Bs.F) | | |
| ACTIVO | | | | | | | | |
| DISPONIBILIDADES | 287.625 | 319.029 | 340.675 | 354.620 | 410.732 | 5.481.842 | 97.743.316 | 99.000.615 |
| INVERSIONES EN TÍTULOS VALORES | 204.844 | 294.305 | 493.138 | 567.364 | 738.905 | 5.951.076 | 114.795.058 | 117.239.792 |
| CARTERA DE CRÉDITOS | 561.140 | 753.464 | 692.823 | 705.307 | 703.164 | 10.305.858 | 205.967.765 | 207.641.094 |
| INTERESES Y COMISIONES POR COBRAR | 11.687 | 16.802 | 22.703 | 33.324 | 25.221 | 211.702 | 4.438.748 | 4.478.827 |
| INVERSIONES EN EMPRESAS FILIALES, AFILIADAS Y SUCURSALES | - | - | - | - | - | 11.987 | 5.647.521 | 5.647.821 |
| BIENES REALIZABLES | 306 | 4.722 | 3.495 | 3.372 | 12.017 | 91.857 | 203.737 | 203.737 |
| BIENES DE USO | 99.117 | 102.927 | 105.549 | 106.783 | 120.426 | 392.919 | 6.545.561 | 6.591.938 |
| OTROS ACTIVOS | 22.989 | 18.284 | 35.732 | 33.066 | 23.014 | 388.998 | 30.241.906 | 30.393.748 |
| TOTAL DEL ACTIVO | 1.187.708 | 1.509.533 | 1.694.115 | 1.803.836 | 2.033.479 | 22.836.239 | 465.583.612 | 471.197.572 |
| PASIVO | | | | | | | | |
| CAPTACIONES DEL PÚBLICO | 1.055.148 | 1.368.694 | 1.510.134 | 1.622.212 | 1.867.937 | 19.079.942 | 372.044.103 | 373.445.451 |
| OBLIGACIONES CON EL BCV | - | - | - | - | - | - | 315.650 | 315.650 |
| CAPTACIONES Y OBLIGACIONES CON EL BANAVIH | 4.173 | - | - | - | - | 857 | 6.027.730 | 6.027.730 |
| OTROS FINANCIAMIENTOS OBTENIDOS | 6.875 | 6.181 | 29.665 | 27.165 | 134 | 475.366 | 20.031.557 | 22.143.248 |
| OTRAS OBLIGACIONES POR INTERMEDIACIÓN FINANCIERA | - | - | - | - | - | 5.501 | 342.390 | 342.390 |
| INTERESES Y COMISIONES POR PAGAR | 1.317 | 1.525 | 1.752 | 1.722 | 1.893 | 12.191 | 401.682 | 408.923 |
| ACUMULACIONES Y OTROS PASIVOS | 26.202 | 26.172 | 31.102 | 28.373 | 30.713 | 740.473 | 27.802.933 | 27.931.942 |
| OBLIGACIONES SUBORDINADAS | - | - | - | - | - | - | - | - |
| OBLIGACIONES CONVERTIBLES EN CAPITAL | - | - | - | - | - | - | - | - |
| TOTAL DEL PASIVO | 1.093.715 | 1.402.572 | 1.572.653 | 1.679.472 | 1.900.677 | 20.314.330 | 426.966.045 | 430.615.334 |
| GESTIÓN OPERATIVA | - | - | 9.320 | 12.981 | - | - | - | - |
| TOTAL DE PATRIMONIO | 93.993 | 106.961 | 112.142 | 111.383 | 132.802 | 2.521.909 | 38.617.567 | 40.582.238 |
| TOTAL DEL PASIVO + PATRIMONIO + GESTIÓN OPERATIVA | 1.187.708 | 1.509.533 | 1.694.115 | 1.803.836 | 2.033.479 | 22.836.239 | 465.583.612 | 471.197.572 |
| CUENTAS DE ORDEN | | | | | | | | |
| CUENTAS CONTINGENTES DEUDORAS | 78.280 | 88.766 | 87.580 | 86.945 | 80.352 | 1.242.969 | 37.517.943 | 37.606.015 |
| ACTIVOS DE LOS FIDEICOMISOS | 76.229 | 161.874 | 151.129 | 174.962 | 193.964 | 1.266.299 | 104.217.001 | 110.975.750 |
| OTROS ENCARGOS DE CONFIANZA | - | - | - | - | - | - | 9.868.702 | 9.868.702 |
| CUENTAS DEUDORAS POR OTROS ENCARGOS DE CONFIANZA (Fondo Mutual Habitacional) | - | - | - | - | - | 1.507.086 | 15.261.902 | 15.291.083 |
| OTRAS CUENTAS DEUDORAS DEL FONDO MUTUAL HABITACIONAL | - | - | - | - | - | 10.084 | 716.341 | 716.341 |
| OTRAS CUENTAS DE ORDEN DEUDORAS | 2.165.344 | 2.702.745 | 3.029.346 | 3.083.503 | 3.220.768 | 42.799.514 | 711.094.794 | 718.328.006 |
| OTRAS CUENTAS DE REGISTRO DEUDORAS | - | - | - | - | - | 6.883 | 173.023 | 173.978 |
| ESTADO DE RESULTADOS DE PUBLICACIÓN | | | | | | (Miles de Bs.F) | | |
| INGRESOS FINANCIEROS | 74.159 | 101.551 | 79.054 | 100.423 | 122.455 | 1.315.786 | 23.099.421 | 23.324.451 |
| GASTOS FINANCIEROS | 32.021 | 31.196 | 24.924 | 31.637 | 38.709 | 423.556 | 6.987.011 | 7.042.956 |
| MARGEN FINANCIERO BRUTO | 42.138 | 70.355 | 54.130 | 68.786 | 83.746 | 892.230 | 16.112.410 | 16.281.495 |
| Ingresos por recuperaciones de activos financieros | - | 22 | 98 | 108 | 134 | 5.713 | 533.263 | 538.946 |
| Gastos por incobrabilidad y desvalorización de activos financieros | 4.466 | 12.903 | 6.167 | 8.844 | 11.507 | 54.355 | 2.096.575 | 2.122.813 |
| MARGEN FINANCIERO NETO | 37.672 | 57.474 | 48.061 | 60.050 | 72.373 | 843.588 | 14.549.098 | 14.697.628 |
| Otros ingresos operativos (1) | 17.730 | 39.163 | 20.304 | 27.052 | 33.122 | 307.880 | 5.423.804 | 5.510.856 |
| Otros gastos operativos (2) | 1.436 | 3.628 | 1.363 | 1.642 | 1.767 | 83.483 | 1.165.878 | 1.170.389 |
| MARGEN DE INTERMEDIACIÓN FINANCIERA | 53.966 | 93.009 | 67.002 | 85.460 | 103.728 | 1.067.985 | 18.807.024 | 19.038.095 |
| GASTOS DE TRANSFORMACIÓN | 52.068 | 72.211 | 55.775 | 69.856 | 84.403 | 867.854 | 11.440.016 | 11.683.893 |
| Gastos de personal | 26.725 | 35.790 | 25.981 | 32.372 | 40.267 | 339.472 | 4.711.012 | 4.866.652 |
| Gastos generales y administrativos (3) | 21.814 | 30.102 | 23.795 | 29.986 | 35.138 | 405.245 | 4.802.474 | 4.884.907 |
| Aportes al Fondo de Garantía de Depósitos y Protección Bancaria | 2.920 | 5.660 | 5.454 | 6.817 | 8.181 | 111.285 | 1.720.640 | 1.725.094 |
| Aportes a la Superintendencia de Bancos y Otras Instituciones Financieras | 609 | 659 | 545 | 681 | 817 | 11.852 | 205.890 | 207.240 |
| MARGEN OPERATIVO BRUTO | 1.898 | 20.798 | 11.227 | 15.604 | 19.325 | 200.131 | 7.367.008 | 7.354.202 |
| Ingresos por bienes realizables | 328 | 300 | 272 | 272 | 272 | 2.667 | 23.290 | 23.570 |
| Ingresos por programas especiales | - | - | - | - | - | 119 | 119 | 119 |
| Ingresos operativos varios | 88 | - | 26 | 26 | 318 | 36.993 | 221.584 | 265.433 |
| Gastos por bienes realizables | 392 | 695 | 640 | 764 | 766 | 27.930 | 64.973 | 65.021 |
| Gastos por depreciación, amortización y desvalorización de bienes diversos | - | - | - | - | - | - | - | - |
| Gastos operativos varios | 1.784 | 2.564 | 1.540 | 2.132 | 3.148 | 30.745 | 1.491.290 | 1.502.834 |
| MARGEN OPERATIVO NETO | 138 | 17.839 | 9.345 | 13.006 | 16.001 | 181.235 | 6.055.738 | 6.075.469 |
| Ingresos extraordinarios | 3.207 | 568 | - | - | 3.396 | 28.650 | 67.254 | 67.475 |
| Gastos Extraordinarios | 247 | 263 | 16 | 16 | 27 | 5.683 | 241.153 | 242.696 |
| RESULTADO BRUTO ANTES DE IMPUESTOS | 3.098 | 18.144 | 9.329 | 12.990 | 19.370 | 204.202 | 5.881.839 | 5.900.248 |
| Impuesto sobre la renta | 4 | - | 9 | 9 | 9 | 16.101 | 376.156 | 376.174 |
| RESULTADO NETO | 3.094 | 18.144 | 9.320 | 12.981 | 19.361 | 188.101 | 5.505.683 | 5.524.074 |
| INDICADORES FINANCIEROS | | | | | | (Porcentajes) | | |
| EVALUACIÓN DEL PATRIMONIO | | | | | | | | |
| [Patrimonio + Gestión Operativa] / Activo Total | 8,54 | 8,56 | 9,94 | 9,89 | 10,09 | 13,43 | 9,87 | 10,24 |
| [Patrimonio + Gestión Operativa] / [Activo Total + Inversiones Cedidas] | 8,54 | 8,56 | 9,94 | 9,89 | 10,09 | 13,43 | 9,87 | 10,24 |
| Otros Activos / [Patrimonio + Gestión Operativa] | 24,46 | 17,09 | 29,42 | 26,59 | 17,33 | 15,42 | 78,31 | 74,89 |
| Activo Improductivo / [Patrimonio + Gestión Operativa] | 443,96 | 421,59 | 406,96 | 415,36 | 435,98 | 251,65 | 352,49 | 336,54 |
| CALIDAD DE ACTIVOS | | | | | | | | |
| Provisión para Cartera de Créditos / Cartera de Créditos Bruta | 2,49 | 2,79 | 3,51 | 3,72 | 3,76 | 4,77 | 5,41 | 5,42 |
| Provisión para Cartera de Créditos / Cartera Inmovilizada Bruta | 109,26 | 131,99 | 137,23 | 135,12 | 114,38 | 130,63 | 177,50 | 177,49 |
| Cartera Inmovilizada Bruta / Cartera de Créditos Bruta | 2,28 | 2,11 | 2,56 | 2,75 | 3,29 | 3,65 | 3,05 | 3,06 |
| Activo Improductivo / Activo Total | 35,13 | 29,87 | 29,18 | 28,64 | 28,47 | 27,79 | 29,24 | 28,98 |
| GESTIÓN ADMINISTRATIVA (4) | | | | | | | | |
| Activo Productivo / Pasivo con Costo (5) | 98,42 | 97,59 | 104,47 | 105,46 | 111,90 | 170,76 | 153,32 | 153,89 |
| Brecha Estructural / Activo Total (5) | (1,04) | (1,73) | 3,03 | 3,70 | 7,60 | 29,92 | 24,61 | 24,87 |
| Gastos de Personal / Captaciones del Público Promedio | 5,73 | 5,90 | 5,09 | 5,03 | 5,06 | 3,76 | 2,76 | 2,84 |
| Gastos Operativos / Captaciones del Público Promedio | 4,67 | 4,90 | 4,66 | 4,66 | 4,42 | 4,49 | 2,81 | 2,85 |
| [Gtos. de Personal + Gtos. Operativos] / Activo Productivo Promedio | 13,73 | 14,35 | 12,50 | 12,37 | 12,11 | 9,83 | 6,44 | 6,49 |
| Otros Ingresos Operativos / Activo Promedio | 3,30 | 4,72 | 3,63 | 3,82 | 3,82 | 3,19 | 2,67 | 2,70 |
| [Gtos. de Personal + Gtos. Operativos] / Ingresos Financieros | 65,45 | 65,12 | 62,96 | 62,10 | 61,58 | 56,60 | 41,18 | 41,81 |
| RENTABILIDAD (4) | | | | | | | | |
| Ingreso por Cartera de Créditos / Cartera de Créditos Promedio | 21,47 | 21,68 | 21,73 | 21,77 | 21,62 | 20,53 | 19,20 | 19,15 |
| Ingreso por Inversiones en Títulos Valores / Inversiones en Títulos Valores Promedio | 8,77 | 11,69 | 14,55 | 14,73 | 14,69 | 10,94 | 8,77 | 8,68 |
| Gastos Financieros / Captaciones Promedio con Costos | 8,89 | 7,85 | 6,45 | 6,52 | 6,54 | 10,14 | 8,34 | 8,39 |
| Margen Financiero Bruto / Activo Promedio | 7,66 | 9,21 | 9,54 | 9,61 | 9,50 | 8,19 | 7,59 | 7,58 |
| Ingresos Extraordinarios / Activo Promedio | 0,58 | 0,31 | - | - | 0,39 | 0,26 | - | - |
| Resultado Neto / Activo Promedio | 0,56 | 1,74 | 1,64 | 1,81 | 2,20 | 1,73 | 2,59 | 2,57 |
| Resultado Neto / Patrimonio Promedio | 6,76 | 22,98 | 25,01 | 27,88 | 33,75 | 15,98 | 31,52 | 30,00 |
| LIQUIDEZ | | | | | | | | |
| Disponibilidades / Captaciones del Público | 27,26 | 23,31 | 22,56 | 21,86 | 21,99 | 28,73 | 26,27 | 26,51 |
| [Disponibilidades + Inv.Tít.Val.para Negociar y Disp.para la Venta] / Captaciones del Público | 37,50 | 38,66 | 49,28 | 52,41 | 57,71 | 46,68 | 38,29 | 38,68 |
| Cartera de Créditos Neta / Captaciones del Público | 53,18 | 55,05 | 45,88 | 43,48 | 37,64 | 54,01 | 55,36 | 55,60 |
| Cartera de Créditos Neta / [Captaciones del Público + Inversiones Cedidas] | 53,18 | 55,05 | 45,88 | 43,48 | 37,64 | 54,01 | 55,36 | 55,60 |
| [Capt. Oficiales + Inv. Cedidas Oficiales] / [Captaciones del Público + Inversiones Cedidas] | 26,90 | 19,81 | 23,63 | 24,43 | 29,16 | 14,03 | 19,54 | 19,62 |
| Activos a Corto Plazo / Pasivos a Corto Plazo | 32,71 | 26,11 | 22,53 | 22,95 | 25,77 | 32,86 | 29,71 | 29,99 |

FUENTE: BALANCE GENERAL DE PUBLICACIÓN - GERENCIA DE INVESTIGACIÓN Y DESARROLLO ESTADÍSTICO

(1) Incluye: Ingresos por Comisiones por Servicios, Ingresos por Diferencias de Cambio y Operaciones con Derivados, Ingresos por Inversiones en Empresas Filiales y Afiliadas, Ingresos por Inversiones en Sucursales y Ganancia en Inversiones en Títulos Valores.

(2) Incluye: Gastos por Comisiones por Servicios, Gastos por Diferencias de Cambio y Operaciones con Derivados, Gastos por Inversiones en Empresas Filiales y Afiliadas, Gastos por Inversiones en Sucursales y Pérdida en Inversiones en Títulos Valores.

(3) Gastos generales y administrativos excepto (Gastos de personal, Aportes a FOGADE y Aportes a SUDEBAN)

(4) Anualizados, calculados en base a Saldos Promedios

(5) No es anualizado.

CUADRO N° I - 38
SISTEMA BANCARIO
BANCA COMERCIAL
BANPLUS BANCO COMERCIAL, C.A.
EVOLUCIÓN MENSUAL DEL BALANCE GENERAL DE PUBLICACIÓN, ESTADO DE RESULTADOS DE PUBLICACIÓN
E INDICADORES FINANCIEROS, SEGÚN RUBRO
junio - diciembre / 2010 - junio / 2011

| R U B R O | 2 0 1 0 | | 2 0 1 1 | | | Estrato Pequeño | Banca Universal y Comercial | Sistema Bancario |
|---|-----------|-----------|-----------|-----------|-----------|-----------------|-----------------------------|------------------|
| | junio | diciembre | abril | mayo | junio | | | |
| BALANCE GENERAL DE PUBLICACIÓN (Miles de Bs.F) | | | | | | | | |
| ACTIVO | | | | | | | | |
| DISPONIBILIDADES | 254.004 | 270.810 | 293.533 | 297.837 | 334.303 | 5.481.842 | 97.743.316 | 99.000.615 |
| INVERSIONES EN TÍTULOS VALORES | 187.077 | 137.739 | 168.278 | 208.812 | 280.966 | 5.951.076 | 114.795.058 | 117.239.792 |
| CARTERA DE CRÉDITOS | 522.915 | 614.469 | 670.020 | 685.016 | 711.550 | 10.305.858 | 205.967.765 | 207.641.094 |
| INTERESES Y COMISIONES POR COBRAR | 8.545 | 7.909 | 7.894 | 8.268 | 9.381 | 211.702 | 4.438.748 | 4.478.827 |
| INVERSIONES EN EMPRESAS FILIALES, AFILIADAS Y SUCURSALES | - | - | - | - | - | 11.987 | 5.647.521 | 5.647.821 |
| BIENES REALIZABLES | 636 | 593 | 1.164 | 1.097 | 1.030 | 91.857 | 203.737 | 203.737 |
| BIENES DE USO | 46.098 | 61.390 | 62.685 | 62.604 | 62.286 | 392.919 | 6.545.561 | 6.591.938 |
| OTROS ACTIVOS | 39.238 | 43.840 | 48.573 | 48.036 | 46.681 | 388.998 | 30.241.906 | 30.393.748 |
| TOTAL DEL ACTIVO | 1.058.513 | 1.136.750 | 1.252.147 | 1.311.670 | 1.446.197 | 22.836.239 | 465.583.612 | 471.197.572 |
| PASIVO | | | | | | | | |
| CAPTACIONES DEL PÚBLICO | 864.537 | 1.008.904 | 1.075.609 | 1.165.807 | 1.294.997 | 19.079.942 | 372.044.103 | 373.445.451 |
| OBLIGACIONES CON EL BCV | - | - | - | - | - | - | 315.650 | 315.650 |
| CAPTACIONES Y OBLIGACIONES CON EL BANAVIH | 402 | - | - | - | - | 857 | 6.027.730 | 6.027.730 |
| OTROS FINANCIAMIENTOS OBTENIDOS | 79.380 | - | 46.857 | 10.000 | 6.121 | 475.366 | 20.031.557 | 22.143.248 |
| OTRAS OBLIGACIONES POR INTERMEDIACIÓN FINANCIERA | - | - | - | - | - | 5.501 | 342.390 | 342.390 |
| INTERESES Y COMISIONES POR PAGAR | 2.716 | 2.829 | 1.812 | 1.469 | 1.674 | 12.191 | 401.682 | 408.923 |
| ACUMULACIONES Y OTROS PASIVOS | 20.859 | 28.634 | 21.871 | 26.893 | 31.369 | 740.473 | 27.802.933 | 27.931.942 |
| OBLIGACIONES SUBORDINADAS | - | - | - | - | - | - | - | - |
| OBLIGACIONES CONVERTIBLES EN CAPITAL | - | - | - | - | - | - | - | - |
| TOTAL DEL PASIVO | 967.894 | 1.040.367 | 1.146.149 | 1.204.169 | 1.334.161 | 20.314.330 | 426.966.045 | 430.615.334 |
| GESTIÓN OPERATIVA | - | - | 2.823 | 4.369 | - | - | - | - |
| TOTAL DE PATRIMONIO | 90.619 | 96.383 | 103.175 | 103.132 | 112.036 | 2.521.909 | 38.617.567 | 40.582.238 |
| TOTAL DEL PASIVO + PATRIMONIO + GESTIÓN OPERATIVA | 1.058.513 | 1.136.750 | 1.252.147 | 1.311.670 | 1.446.197 | 22.836.239 | 465.583.612 | 471.197.572 |
| CUENTAS DE ORDEN | | | | | | | | |
| CUENTAS CONTINGENTES DEUDORAS | 20.476 | 23.502 | 25.947 | 26.199 | 28.380 | 1.242.969 | 37.517.943 | 37.606.015 |
| ACTIVOS DE LOS FIDEICOMISOS | - | - | - | - | - | 1.266.299 | 104.217.001 | 110.975.750 |
| OTROS ENCARGOS DE CONFIANZA | - | - | - | - | - | - | 9.868.702 | 9.868.702 |
| CUENTAS DEUDORAS POR OTROS ENCARGOS DE CONFIANZA (Fondo Mutual Habitacional) | - | - | - | - | - | 1.507.086 | 15.261.902 | 15.291.083 |
| OTRAS CUENTAS DEUDORAS DEL FONDO MUTUAL HABITACIONAL | - | - | - | - | - | 10.084 | 716.341 | 716.341 |
| OTRAS CUENTAS DE ORDEN DEUDORAS | 1.693.634 | 2.316.090 | 2.608.064 | 2.720.311 | 9.294.201 | 42.799.514 | 711.094.794 | 718.328.006 |
| OTRAS CUENTAS DE REGISTRO DEUDORAS | - | - | - | - | - | 6.883 | 173.023 | 173.978 |
| ESTADO DE RESULTADOS DE PUBLICACIÓN (Miles de Bs.F) | | | | | | | | |
| INGRESOS FINANCIEROS | 73.644 | 86.108 | 55.891 | 71.686 | 88.879 | 1.315.786 | 23.099.421 | 23.324.451 |
| GASTOS FINANCIEROS | 40.612 | 38.024 | 20.277 | 24.574 | 28.694 | 423.556 | 6.987.011 | 7.042.956 |
| MARGEN FINANCIERO BRUTO | 33.032 | 48.084 | 35.614 | 47.112 | 60.185 | 892.230 | 16.112.410 | 16.281.495 |
| Ingresos por recuperaciones de activos financieros | 8.049 | 1.613 | 146 | 155 | 1.568 | 5.713 | 533.263 | 538.946 |
| Gastos por incobrabilidad y desvalorización de activos financieros | 14.102 | 5.545 | 3.158 | 5.190 | 8.367 | 54.355 | 2.096.575 | 2.122.813 |
| MARGEN FINANCIERO NETO | 26.979 | 44.152 | 32.602 | 42.077 | 53.386 | 843.588 | 14.549.098 | 14.697.628 |
| Otros ingresos operativos (1) | 870.694 | 32.512 | 12.405 | 16.564 | 24.904 | 307.880 | 5.423.804 | 5.510.856 |
| Otros gastos operativos (2) | 848.197 | 15.342 | 1.663 | 2.169 | 2.532 | 83.483 | 1.165.878 | 1.170.389 |
| MARGEN DE INTERMEDIACIÓN FINANCIERA | 49.476 | 61.322 | 43.344 | 56.472 | 75.758 | 1.067.985 | 18.807.024 | 19.038.095 |
| GASTOS DE TRANSFORMACIÓN | 42.444 | 51.698 | 39.066 | 50.205 | 62.844 | 867.854 | 11.440.016 | 11.683.893 |
| Gastos de personal | 15.800 | 18.737 | 13.363 | 17.127 | 21.451 | 339.472 | 4.711.012 | 4.866.652 |
| Gastos generales y administrativos (3) | 23.165 | 27.604 | 21.239 | 27.498 | 34.696 | 405.245 | 4.802.474 | 4.884.907 |
| Aportes al Fondo de Garantía de Depósitos y Protección Bancaria | 2.886 | 4.744 | 4.014 | 5.017 | 6.021 | 111.285 | 1.720.640 | 1.725.094 |
| Aportes a la Superintendencia de Bancos y Otras Instituciones Financieras | 593 | 613 | 450 | 563 | 676 | 11.852 | 205.890 | 207.240 |
| MARGEN OPERATIVO BRUTO | 7.032 | 9.624 | 4.278 | 6.267 | 12.914 | 200.131 | 7.367.008 | 7.354.202 |
| Ingresos por bienes realizables | - | - | - | - | - | 2.667 | 23.290 | 23.570 |
| Ingresos por programas especiales | - | - | - | - | - | 119 | 119 | 119 |
| Ingresos operativos varios | 62 | 43 | 42 | 43 | 44 | 36.993 | 221.584 | 265.433 |
| Gastos por bienes realizables | 42 | 42 | 148 | 215 | 282 | 27.930 | 64.973 | 65.021 |
| Gastos por depreciación, amortización y desvalorización de bienes diversos | - | - | - | - | - | - | - | - |
| Gastos operativos varios | 2.148 | 1.596 | 2.055 | 2.403 | 4.137 | 30.745 | 1.491.290 | 1.502.834 |
| MARGEN OPERATIVO NETO | 4.904 | 8.029 | 2.117 | 3.692 | 8.539 | 181.235 | 6.055.738 | 6.075.469 |
| Ingresos extraordinarios | - | - | 866 | 866 | 866 | 28.650 | 67.254 | 67.475 |
| Gastos Extraordinarios | 118 | 233 | 160 | 189 | 363 | 5.683 | 241.153 | 242.696 |
| RESULTADO BRUTO ANTES DE IMPUESTOS | 4.786 | 7.796 | 2.823 | 4.369 | 9.042 | 204.202 | 5.881.839 | 5.900.248 |
| Impuesto sobre la renta | - | - | - | - | - | 16.101 | 376.156 | 376.174 |
| RESULTADO NETO | 4.786 | 7.796 | 2.823 | 4.369 | 9.042 | 188.101 | 5.505.683 | 5.524.074 |
| INDICADORES FINANCIEROS (Porcentajes) | | | | | | | | |
| EVALUACIÓN DEL PATRIMONIO | | | | | | | | |
| [Patrimonio + Gestión Operativa] / Activo Total | 9,91 | 8,35 | 9,71 | 9,60 | 9,47 | 13,43 | 9,87 | 10,24 |
| [Patrimonio + Gestión Operativa] / [Activo Total + Inversiones Cedidas] | 9,91 | 8,35 | 9,71 | 9,60 | 9,47 | 13,43 | 9,87 | 10,24 |
| Otros Activos / [Patrimonio + Gestión Operativa] | 43,30 | 45,49 | 45,82 | 44,68 | 41,67 | 15,42 | 78,31 | 74,89 |
| Activo Improductivo / [Patrimonio + Gestión Operativa] | 369,46 | 371,99 | 380,67 | 374,42 | 389,36 | 251,65 | 352,49 | 336,54 |
| CALIDAD DE ACTIVOS | | | | | | | | |
| Provisión para Cartera de Créditos / Cartera de Créditos Bruta | 3,02 | 2,85 | 2,42 | 2,63 | 2,96 | 4,77 | 5,41 | 5,42 |
| Provisión para Cartera de Créditos / Cartera Inmovilizada Bruta | 103,17 | 110,74 | 114,33 | 122,58 | 140,79 | 130,63 | 177,50 | 177,49 |
| Cartera Inmovilizada Bruta / Cartera de Créditos Bruta | 2,93 | 2,58 | 2,12 | 2,15 | 2,10 | 3,65 | 3,05 | 3,06 |
| Activo Improductivo / Activo Total | 31,63 | 31,54 | 32,22 | 30,69 | 30,16 | 27,79 | 29,24 | 28,98 |
| GESTIÓN ADMINISTRATIVA (4) | | | | | | | | |
| Activo Productivo / Pasivo con Costo (5) | 131,90 | 153,67 | 158,83 | 180,13 | 189,12 | 170,76 | 153,32 | 153,89 |
| Brecha Estructural / Activo Total (5) | 16,53 | 23,91 | 25,10 | 30,83 | 32,91 | 29,92 | 24,61 | 24,87 |
| Gastos de Personal / Captaciones del Público Promedio | 3,92 | 3,93 | 3,79 | 3,82 | 3,88 | 3,76 | 2,76 | 2,84 |
| Gastos Operativos / Captaciones del Público Promedio | 5,75 | 5,77 | 6,03 | 6,14 | 6,27 | 4,49 | 2,81 | 2,85 |
| [Gtos. de Personal + Gtos. Operativos] / Activo Productivo Promedio | 11,13 | 11,74 | 12,67 | 12,84 | 13,07 | 9,83 | 6,44 | 6,49 |
| Otros Ingresos Operativos / Activo Promedio | 171,71 | 84,67 | 3,11 | 3,27 | 3,98 | 3,19 | 2,67 | 2,70 |
| [Gtos. de Personal + Gtos. Operativos] / Ingresos Financieros | 52,91 | 53,40 | 61,91 | 62,25 | 63,17 | 56,60 | 41,18 | 41,81 |
| RENTABILIDAD (4) | | | | | | | | |
| Ingreso por Cartera de Créditos / Cartera de Créditos Promedio | 22,55 | 22,52 | 21,11 | 21,18 | 21,13 | 20,53 | 19,20 | 19,15 |
| Ingreso por Inversiones en Títulos Valores / Inversiones en Títulos Valores Promedio | 9,42 | 9,81 | 8,23 | 8,50 | 9,09 | 10,94 | 8,77 | 8,68 |
| Gastos Financieros / Captaciones Promedio con Costos | 18,91 | 16,97 | 11,20 | 11,02 | 10,75 | 10,14 | 8,34 | 8,39 |
| Margen Financiero Bruto / Activo Promedio | 6,51 | 7,60 | 8,89 | 9,27 | 9,61 | 8,19 | 7,59 | 7,58 |
| Ingresos Extraordinarios / Activo Promedio | - | - | 0,22 | 0,17 | 0,14 | 0,26 | - | - |
| Resultado Neto / Activo Promedio | 0,94 | 1,18 | 0,70 | 0,86 | 1,44 | 1,73 | 2,59 | 2,57 |
| Resultado Neto / Patrimonio Promedio | 11,34 | 14,37 | 8,32 | 10,27 | 17,48 | 15,98 | 31,52 | 30,00 |
| LIQUIDEZ | | | | | | | | |
| Disponibilidades / Captaciones del Público | 29,38 | 26,84 | 27,29 | 25,55 | 25,81 | 28,73 | 26,27 | 26,51 |
| [Disponibilidades + Inv.Tít.Val.para Negociar y Disp.para la Venta] / Captaciones del Público | 37,75 | 29,09 | 34,15 | 34,50 | 39,45 | 46,68 | 38,29 | 38,68 |
| Cartera de Créditos Neta / Captaciones del Público | 60,48 | 60,90 | 62,29 | 58,76 | 54,95 | 54,01 | 55,36 | 55,60 |
| Cartera de Créditos Neta / [Captaciones del Público + Inversiones Cedidas] | 60,48 | 60,90 | 62,29 | 58,76 | 54,95 | 54,01 | 55,36 | 55,60 |
| [Capt. Oficiales + Inv. Cedidas Oficiales] / [Captaciones del Público + Inversiones Cedidas] | 22,12 | 18,41 | 14,04 | 12,79 | 14,42 | 14,03 | 19,54 | 19,62 |
| Activos a Corto Plazo / Pasivos a Corto Plazo | 35,76 | 35,79 | 30,59 | 24,89 | 24,84 | 32,86 | 29,71 | 29,99 |

FUENTE: BALANCE GENERAL DE PUBLICACIÓN - GERENCIA DE INVESTIGACIÓN Y DESARROLLO ESTADÍSTICO

(1) Incluye: Ingresos por Comisiones por Servicios, Ingresos por Diferencias de Cambio y Operaciones con Derivados, Ingresos por Inversiones en Empresas Filiales y Afiliadas, Ingresos por Inversiones en Sucursales y Ganancia en Inversiones en Títulos Valores.

(2) Incluye: Gastos por Comisiones por Servicios, Gastos por Diferencias de Cambio y Operaciones con Derivados, Gastos por Inversiones en Empresas Filiales y Afiliadas, Gastos por Inversiones en Sucursales y Pérdida en Inversiones en Títulos Valores.

(3) Gastos generales y administrativos excepto (Gastos de personal, Aportes a FOGADE y Aportes a SUDEBAN)

(4) Anualizados, calculados en base a Saldos Promedios

(5) No es anualizado.

CUADRO Nº I - 39
SISTEMA BANCARIO
BANCA COMERCIAL
BANCO DE EXPORTACIÓN Y COMERCIO, C.A.
EVOLUCIÓN MENSUAL DEL BALANCE GENERAL DE PUBLICACIÓN, ESTADO DE RESULTADOS DE PUBLICACIÓN
E INDICADORES FINANCIEROS, SEGÚN RUBRO
junio - diciembre / 2010 - junio / 2011

| R U B R O | 2 0 1 0 | | 2 0 1 1 | | | Estrato Pequeño | Banca Universal y Comercial | Sistema Bancario |
|---|---------|-----------|---------|---------|----------|-----------------|-----------------------------|------------------|
| | junio | diciembre | abril | mayo | junio | | | |
| BALANCE GENERAL DE PUBLICACIÓN (Miles de Bs.F) | | | | | | | | |
| ACTIVO | | | | | | | | |
| DISPONIBILIDADES | 19.326 | 8.111 | 12.264 | 13.470 | 10.091 | 5.481.842 | 97.743.316 | 99.000.615 |
| INVERSIONES EN TÍTULOS VALORES | 22.375 | 70.223 | 80.484 | 79.969 | 90.229 | 5.951.076 | 114.795.058 | 117.239.792 |
| CARTERA DE CRÉDITOS | 8.635 | 12.648 | 10.415 | 9.935 | 8.751 | 10.305.858 | 205.967.765 | 207.641.094 |
| INTERESES Y COMISIONES POR COBRAR | 426 | 600 | 1.238 | 1.257 | 1.590 | 211.702 | 4.438.748 | 4.478.827 |
| INVERSIONES EN EMPRESAS FILIALES, AFILIADAS Y SUCURSALES | - | - | - | - | - | 11.987 | 5.647.521 | 5.647.821 |
| BIENES REALIZABLES | - | - | - | - | - | 91.857 | 203.737 | 203.737 |
| BIENES DE USO | 648 | 629 | 625 | 610 | 658 | 392.919 | 6.545.561 | 6.591.938 |
| OTROS ACTIVOS | 1.245 | 711 | 546 | 647 | 792 | 388.998 | 30.241.906 | 30.393.748 |
| TOTAL DEL ACTIVO | 52.655 | 92.922 | 105.572 | 105.888 | 112.111 | 22.836.239 | 465.583.612 | 471.197.572 |
| PASIVO | | | | | | | | |
| CAPTACIONES DEL PÚBLICO | 2.125 | 4.394 | 4.684 | 6.150 | 21.437 | 19.079.942 | 372.044.103 | 373.445.451 |
| OBLIGACIONES CON EL BCV | - | - | - | - | - | - | 315.650 | 315.650 |
| CAPTACIONES Y OBLIGACIONES CON EL BANAVIH | - | - | - | - | - | 857 | 6.027.730 | 6.027.730 |
| OTROS FINANCIAMIENTOS OBTENIDOS | 5.500 | 8.500 | 17.600 | 17.900 | 8.600 | 475.366 | 20.031.557 | 22.143.248 |
| OTRAS OBLIGACIONES POR INTERMEDIACIÓN FINANCIERA | - | - | - | - | - | 5.501 | 342.390 | 342.390 |
| INTERESES Y COMISIONES POR PAGAR | - | 27 | 4 | 5 | 4 | 12.191 | 401.682 | 408.923 |
| ACUMULACIONES Y OTROS PASIVOS | 6.289 | 1.436 | 38.079 | 36.193 | 37.062 | 740.473 | 27.802.933 | 27.931.942 |
| OBLIGACIONES SUBORDINADAS | - | - | - | - | - | - | - | - |
| OBLIGACIONES CONVERTIBLES EN CAPITAL | - | - | - | - | - | - | - | - |
| TOTAL DEL PASIVO | 13.914 | 14.357 | 60.367 | 60.248 | 67.103 | 20.314.330 | 426.966.045 | 430.615.334 |
| GESTIÓN OPERATIVA | - | - | 1.034 | 1.469 | - | - | - | - |
| TOTAL DE PATRIMONIO | 38.741 | 78.565 | 44.171 | 44.171 | 45.008 | 2.521.909 | 38.617.567 | 40.582.238 |
| TOTAL DEL PASIVO + PATRIMONIO + GESTIÓN OPERATIVA | 52.655 | 92.922 | 105.572 | 105.888 | 112.111 | 22.836.239 | 465.583.612 | 471.197.572 |
| CUENTAS DE ORDEN | | | | | | | | |
| CUENTAS CONTINGENTES DEUDORAS | 3.378 | 869 | 31 | 63 | - | 1.242.969 | 37.517.943 | 37.606.015 |
| ACTIVOS DE LOS FIDEICOMISOS | 18.810 | 62.676 | 67.117 | 140.561 | 99.668 | 1.266.299 | 104.217.001 | 110.975.750 |
| OTROS ENCARGOS DE CONFIANZA | - | - | - | - | - | - | 9.868.702 | 9.868.702 |
| CUENTAS DEUDORAS POR OTROS ENCARGOS DE CONFIANZA (Fondo Mutual Habitacional) | - | - | - | - | - | 1.507.086 | 15.261.902 | 15.291.083 |
| OTRAS CUENTAS DEUDORAS DEL FONDO MUTUAL HABITACIONAL | - | - | - | - | - | 10.084 | 716.341 | 716.341 |
| OTRAS CUENTAS DE ORDEN DEUDORAS | 34.456 | 29.611 | 30.946 | 26.363 | 26.496 | 42.799.514 | 711.094.794 | 718.328.006 |
| OTRAS CUENTAS DE REGISTRO DEUDORAS | - | - | - | - | - | 6.883 | 173.023 | 173.978 |
| ESTADO DE RESULTADOS DE PUBLICACIÓN (Miles de Bs.F) | | | | | | | | |
| INGRESOS FINANCIEROS | 2.310 | 4.704 | 2.189 | 3.269 | 4.075 | 1.315.786 | 23.099.421 | 23.324.451 |
| GASTOS FINANCIEROS | 262 | 55 | 82 | 97 | 110 | 423.556 | 6.987.011 | 7.042.956 |
| MARGEN FINANCIERO BRUTO | 2.048 | 4.649 | 2.107 | 3.172 | 3.965 | 892.230 | 16.112.410 | 16.281.495 |
| Ingresos por recuperaciones de activos financieros | 60 | 22 | 27 | 32 | 176 | 5.713 | 533.263 | 538.946 |
| Gastos por incobrabilidad y desvalorización de activos financieros | 986 | 62 | 250 | 250 | 1.266 | 54.355 | 2.096.575 | 2.122.813 |
| MARGEN FINANCIERO NETO | 1.122 | 4.609 | 1.884 | 2.954 | 2.875 | 843.588 | 14.549.098 | 14.697.628 |
| Otros ingresos operativos (1) | 3.887 | 808 | 1.009 | 1.107 | 1.961 | 307.880 | 5.423.804 | 5.510.856 |
| Otros gastos operativos (2) | 7 | 8 | 12 | 132 | 133 | 83.483 | 1.165.878 | 1.170.389 |
| MARGEN DE INTERMEDIACIÓN FINANCIERA | 5.002 | 5.409 | 2.881 | 3.929 | 4.703 | 1.067.985 | 18.807.024 | 19.038.095 |
| GASTOS DE TRANSFORMACIÓN | 3.160 | 3.128 | 2.193 | 2.808 | 3.608 | 867.854 | 11.440.016 | 11.683.893 |
| Gastos de personal | 1.983 | 2.125 | 1.368 | 1.723 | 2.319 | 339.472 | 4.711.012 | 4.866.652 |
| Gastos generales y administrativos (3) | 1.074 | 970 | 789 | 1.040 | 1.234 | 405.245 | 4.802.474 | 4.884.907 |
| Aportes al Fondo de Garantía de Depósitos y Protección Bancaria | 82 | 16 | 22 | 27 | 33 | 111.285 | 1.720.640 | 1.725.094 |
| Aportes a la Superintendencia de Bancos y Otras Instituciones Financieras | 21 | 17 | 14 | 18 | 22 | 11.852 | 205.890 | 207.240 |
| MARGEN OPERATIVO BRUTO | 1.842 | 2.281 | 688 | 1.121 | 1.095 | 200.131 | 7.367.008 | 7.354.202 |
| Ingresos por bienes realizables | - | - | - | - | - | 2.667 | 23.290 | 23.570 |
| Ingresos por programas especiales | - | - | - | - | - | 119 | 119 | 119 |
| Ingresos operativos varios | 13 | 145 | - | 2 | 2 | 36.993 | 221.584 | 265.433 |
| Gastos por bienes realizables | - | - | - | - | - | 27.930 | 64.973 | 65.021 |
| Gastos por depreciación, amortización y desvalorización de bienes diversos | - | - | - | - | - | - | - | - |
| Gastos operativos varios | - | - | - | - | - | 30.745 | 1.491.290 | 1.502.834 |
| MARGEN OPERATIVO NETO | 1.855 | 2.426 | 688 | 1.123 | 1.097 | 181.235 | 6.055.738 | 6.075.469 |
| Ingresos extraordinarios | - | - | 346 | 346 | 346 | 28.650 | 67.254 | 67.475 |
| Gastos Extraordinarios | - | - | - | - | - | 5.683 | 241.153 | 242.696 |
| RESULTADO BRUTO ANTES DE IMPUESTOS | 1.855 | 2.426 | 1.034 | 1.469 | 1.443 | 204.202 | 5.881.839 | 5.900.248 |
| Impuesto sobre la renta | - | - | - | - | - | 16.101 | 376.156 | 376.174 |
| RESULTADO NETO | 1.855 | 2.426 | 1.034 | 1.469 | 1.443 | 188.101 | 5.505.683 | 5.524.074 |
| INDICADORES FINANCIEROS (Porcentajes) | | | | | | | | |
| EVALUACIÓN DEL PATRIMONIO | | | | | | | | |
| [Patrimonio + Gestión Operativa] / Activo Total | 73,57 | 84,55 | 42,82 | 43,10 | 40,15 | 13,43 | 9,87 | 10,24 |
| [Patrimonio + Gestión Operativa] / [Activo Total + Inversiones Cedidas] | 73,57 | 84,55 | 42,82 | 43,10 | 40,15 | 13,43 | 9,87 | 10,24 |
| Otros Activos / [Patrimonio + Gestión Operativa] | 3,21 | 0,90 | 1,21 | 1,42 | 1,76 | 15,42 | 78,31 | 74,89 |
| Activo Improductivo / [Patrimonio + Gestión Operativa] | 8,19 | 3,55 | 10,58 | 12,29 | 24,87 | 251,65 | 352,49 | 336,54 |
| CALIDAD DE ACTIVOS | | | | | | | | |
| Provisión para Cartera de Créditos / Cartera de Créditos Bruta | 14,21 | 10,41 | 13,98 | 14,52 | 22,03 | 4,77 | 5,41 | 5,42 |
| Provisión para Cartera de Créditos / Cartera Inmovilizada Bruta | - | - | - | - | 42,29 | 130,63 | 177,50 | 177,49 |
| Cartera Inmovilizada Bruta / Cartera de Créditos Bruta | - | - | - | - | 52,08 | 3,65 | 3,05 | 3,06 |
| Activo Improductivo / Activo Total | 6,02 | 3,00 | 4,53 | 5,30 | 9,99 | 27,79 | 29,24 | 28,98 |
| GESTIÓN ADMINISTRATIVA (4) | | | | | | | | |
| Activo Productivo / Pasivo con Costo (5) | 899,69 | 1.060,41 | 572,67 | 560,21 | 1.173,44 | 170,76 | 153,32 | 153,89 |
| Brecha Estructural / Activo Total (5) | 83,53 | 87,85 | 78,80 | 77,80 | 82,34 | 29,92 | 24,61 | 24,87 |
| Gastos de Personal / Captaciones del Público Promedio | 41,44 | 62,74 | 88,62 | 84,67 | 63,98 | 3,76 | 2,76 | 2,84 |
| Gastos Operativos / Captaciones del Público Promedio | 22,44 | 31,22 | 51,11 | 51,11 | 34,05 | 4,49 | 2,81 | 2,85 |
| [Gtos. de Personal + Gtos. Operativos] / Activo Productivo Promedio | 13,44 | 9,60 | 6,45 | 6,61 | 7,07 | 9,83 | 6,44 | 6,49 |
| Otros Ingresos Operativos / Activo Promedio | 15,49 | 7,01 | 2,91 | 2,55 | 3,72 | 3,19 | 2,67 | 2,70 |
| [Gtos. de Personal + Gtos. Operativos] / Ingresos Financieros | 132,34 | 87,71 | 98,54 | 84,52 | 87,19 | 56,60 | 41,18 | 41,81 |
| RENTABILIDAD (4) | | | | | | | | |
| Ingreso por Cartera de Créditos / Cartera de Créditos Promedio | 20,66 | 21,02 | 16,11 | 17,25 | 17,98 | 20,53 | 19,20 | 19,15 |
| Ingreso por Inversiones en Títulos Valores / Inversiones en Títulos Valores Promedio | 10,04 | 10,76 | 6,96 | 7,85 | 8,02 | 10,94 | 8,77 | 8,68 |
| Gastos Financieros / Captaciones Promedio con Costos | 11,72 | 13,17 | - | - | - | 10,14 | 8,34 | 8,39 |
| Margen Financiero Bruto / Activo Promedio | 8,13 | 9,68 | 6,08 | 7,30 | 7,52 | 8,19 | 7,59 | 7,58 |
| Ingresos Extraordinarios / Activo Promedio | - | - | 1,00 | 0,80 | 0,66 | 0,26 | - | - |
| Resultado Neto / Activo Promedio | 7,37 | 6,19 | 2,98 | 3,38 | 2,74 | 1,73 | 2,59 | 2,57 |
| Resultado Neto / Patrimonio Promedio | 13,18 | 8,51 | 6,10 | 7,09 | 5,88 | 15,98 | 31,52 | 30,00 |
| LIQUIDEZ | | | | | | | | |
| Disponibilidades / Captaciones del Público | 909,46 | 184,59 | 261,83 | 219,02 | 47,07 | 28,73 | 26,27 | 26,51 |
| [Disponibilidades + Inv.Tít.Val.para Negociar y Disp.para la Venta] / Captaciones del Público | 909,46 | 184,59 | 261,83 | 219,02 | 47,07 | 46,68 | 38,29 | 38,68 |
| Cartera de Créditos Neta / Captaciones del Público | 406,35 | 287,85 | 222,35 | 161,54 | 40,82 | 54,01 | 55,36 | 55,60 |
| Cartera de Créditos Neta / [Captaciones del Público + Inversiones Cedidas] | 406,35 | 287,85 | 222,35 | 161,54 | 40,82 | 54,01 | 55,36 | 55,60 |
| [Capt. Oficiales + Inv. Cedidas Oficiales] / [Captaciones del Público + Inversiones Cedidas] | - | - | - | - | - | 14,03 | 19,54 | 19,62 |
| Activos a Corto Plazo / Pasivos a Corto Plazo | 909,46 | 184,59 | 261,83 | 219,02 | 47,07 | 32,86 | 29,71 | 29,99 |

FUENTE: BALANCE GENERAL DE PUBLICACIÓN - GERENCIA DE INVESTIGACIÓN Y DESARROLLO ESTADÍSTICO

(1) Incluye: Ingresos por Comisiones por Servicios, Ingresos por Diferencias de Cambio y Operaciones con Derivados, Ingresos por Inversiones en Empresas Filiales y Afiliadas, Ingresos por Inversiones en Sucursales y Ganancia en Inversiones en Títulos Valores.

(2) Incluye: Gastos por Comisiones por Servicios, Gastos por Diferencias de Cambio y Operaciones con Derivados, Gastos por Inversiones en Empresas Filiales y Afiliadas, Gastos por Inversiones en Sucursales y Pérdida en Inversiones en Títulos Valores.

(3) Gastos generales y administrativos excepto (Gastos de personal, Aportes a FOGADE y Aportes a SUDEBAN)

(4) Anualizados, calculados en base a Saldos Promedios

(5) No es anualizado.

CUADRO N° I - 40
SISTEMA BANCARIO
BANCA DE DESARROLLO
BANCRECER, S.A. BANCO DE DESARROLLO
EVOLUCIÓN MENSUAL DEL BALANCE GENERAL DE PUBLICACIÓN, ESTADO DE RESULTADOS DE PUBLICACIÓN
E INDICADORES FINANCIEROS, SEGÚN RUBRO
junio - diciembre / 2010 - junio / 2011

| R U B R O | 2 0 1 0 | | 2 0 1 1 | | | Banca de Desarrollo | Resto del Sistema | Sistema Bancario |
|---|---------|-----------|---------|---------|---------|---------------------|-------------------|------------------|
| | junio | diciembre | abril | mayo | junio | | | |
| BALANCE GENERAL DE PUBLICACIÓN (Miles de Bs.F) | | | | | | | | |
| ACTIVO | | | | | | | | |
| DISPONIBILIDADES | 75.194 | 70.317 | 103.074 | 79.937 | 74.273 | 1.110.578 | 1.257.299 | 99.000.615 |
| INVERSIONES EN TÍTULOS VALORES | 162.035 | 134.487 | 181.095 | 201.954 | 215.967 | 1.161.204 | 2.444.734 | 117.239.792 |
| CARTERA DE CRÉDITOS | 165.912 | 182.439 | 204.958 | 228.483 | 245.047 | 928.868 | 1.673.329 | 207.641.094 |
| INTERESES Y COMISIONES POR COBRAR | 2.550 | 2.367 | 4.242 | 4.715 | 5.654 | 21.948 | 40.079 | 4.478.827 |
| INVERSIONES EN EMPRESAS FILIALES, AFILIADAS Y SUCURSALES | - | - | - | - | - | 300 | 300 | 5.647.821 |
| BIENES REALIZABLES | - | - | - | - | - | - | - | 203.737 |
| BIENES DE USO | 992 | 1.422 | 1.568 | 1.557 | 1.748 | 32.873 | 46.377 | 6.591.938 |
| OTROS ACTIVOS | 17.524 | 8.959 | 13.458 | 12.749 | 11.734 | 126.089 | 151.842 | 39.393.748 |
| TOTAL DEL ACTIVO | 424.207 | 399.991 | 508.395 | 529.395 | 554.423 | 3.381.860 | 5.613.960 | 471.197.572 |
| PASIVO | | | | | | | | |
| CAPTACIONES DEL PÚBLICO | 212.211 | 252.411 | 309.161 | 328.421 | 340.467 | 811.875 | 1.401.348 | 373.445.451 |
| OBLIGACIONES CON EL BCV | - | - | - | - | - | - | - | 315.650 |
| CAPTACIONES Y OBLIGACIONES CON EL BANAVIH | - | - | - | - | - | - | - | 6.027.730 |
| OTROS FINANCIAMIENTOS OBTENIDOS | 136.500 | 75.984 | 115.538 | 115.459 | 125.561 | 2.079.094 | 2.111.691 | 22.143.248 |
| OTRAS OBLIGACIONES POR INTERMEDIACIÓN FINANCIERA | - | - | - | - | - | - | - | 342.390 |
| INTERESES Y COMISIONES POR PAGAR | 1.140 | 897 | 1.331 | 1.375 | 1.414 | 6.946 | 7.241 | 408.923 |
| ACUMULACIONES Y OTROS PASIVOS | 33.897 | 29.401 | 32.431 | 33.599 | 34.993 | 90.386 | 129.009 | 27.931.942 |
| OBLIGACIONES SUBORDINADAS | - | - | - | - | - | - | - | - |
| OBLIGACIONES CONVERTIBLES EN CAPITAL | - | - | - | - | - | - | - | - |
| TOTAL DEL PASIVO | 383.748 | 358.693 | 458.461 | 478.854 | 502.435 | 2.988.301 | 3.649.289 | 430.615.334 |
| GESTIÓN OPERATIVA | - | - | 906 | 1.290 | - | - | - | - |
| TOTAL DE PATRIMONIO | 40.459 | 41.298 | 49.028 | 49.251 | 51.988 | 393.559 | 1.964.671 | 40.582.238 |
| TOTAL DEL PASIVO + PATRIMONIO + GESTIÓN OPERATIVA | 424.207 | 399.991 | 508.395 | 529.395 | 554.423 | 3.381.860 | 5.613.960 | 471.197.572 |
| CUENTAS DE ORDEN | | | | | | | | |
| CUENTAS CONTINGENTES DEUDORAS | - | - | - | - | - | - | 88.072 | 37.606.015 |
| ACTIVOS DE LOS FIDEICOMISOS | - | - | - | - | - | - | 6.758.749 | 110.975.750 |
| OTROS ENCARGOS DE CONFIANZA | - | - | - | - | - | - | - | 9.868.702 |
| CUENTAS DEUDORAS POR OTROS ENCARGOS DE CONFIANZA (Fondo Mutual Habitacional) | - | - | - | - | - | - | 29.181 | 15.291.083 |
| OTRAS CUENTAS DEUDORAS DEL FONDO MUTUAL HABITACIONAL | - | - | - | - | - | - | - | 716.341 |
| OTRAS CUENTAS DE ORDEN DEUDORAS | 272.543 | 331.987 | 388.068 | 413.365 | 462.394 | 2.501.599 | 7.233.212 | 718.328.006 |
| OTRAS CUENTAS DE REGISTRO DEUDORAS | - | - | - | - | - | - | 955 | 173.978 |
| ESTADO DE RESULTADOS DE PUBLICACIÓN (Miles de Bs.F) | | | | | | | | |
| INGRESOS FINANCIEROS | 27.691 | 28.085 | 22.743 | 29.423 | 36.759 | 157.380 | 225.030 | 23.324.451 |
| GASTOS FINANCIEROS | 9.541 | 9.651 | 7.682 | 9.865 | 12.001 | 51.580 | 55.945 | 7.042.956 |
| MARGEN FINANCIERO BRUTO | 18.150 | 18.434 | 15.061 | 19.558 | 24.758 | 105.800 | 169.085 | 16.281.495 |
| Ingresos por recuperaciones de activos financieros | 49 | 27 | 64 | 100 | 183 | 1.616 | 5.683 | 538.946 |
| Gastos por incobrabilidad y desvalorización de activos financieros | 2.503 | 387 | 637 | 1.108 | 1.441 | 7.823 | 26.238 | 2.122.813 |
| MARGEN FINANCIERO NETO | 15.696 | 18.074 | 14.488 | 18.550 | 23.500 | 99.593 | 148.530 | 14.697.628 |
| Otros ingresos operativos (1) | 11.993 | 13.106 | 10.661 | 14.261 | 17.739 | 54.433 | 87.052 | 5.510.856 |
| Otros gastos operativos (2) | 957 | 790 | 1.609 | 1.666 | 1.750 | 2.167 | 4.511 | 1.170.389 |
| MARGEN DE INTERMEDIACIÓN FINANCIERA | 26.732 | 30.390 | 23.540 | 31.145 | 39.489 | 151.859 | 231.071 | 19.038.095 |
| GASTOS DE TRANSFORMACIÓN | 24.590 | 30.546 | 22.037 | 28.589 | 35.898 | 188.468 | 243.877 | 11.683.893 |
| Gastos de personal | 14.294 | 15.932 | 11.608 | 14.906 | 18.892 | 111.566 | 155.640 | 4.866.652 |
| Gastos generales y administrativos (3) | 9.695 | 13.134 | 9.134 | 12.065 | 15.064 | 72.149 | 82.433 | 4.884.907 |
| Aportes al Fondo de Garantía de Depósitos y Protección Bancaria | 427 | 1.225 | 1.136 | 1.420 | 1.704 | 4.200 | 4.454 | 1.725.094 |
| Aportes a la Superintendencia de Bancos y Otras Instituciones Financieras | 174 | 255 | 159 | 198 | 238 | 553 | 1.350 | 207.240 |
| MARGEN OPERATIVO BRUTO | 2.142 | (156) | 1.503 | 2.556 | 3.591 | (36.609) | (12.806) | 7.354.202 |
| Ingresos por bienes realizables | - | - | - | - | - | - | 280 | 23.570 |
| Ingresos por programas especiales | - | - | - | - | - | - | - | 119 |
| Ingresos operativos varios | 4.265 | 2.530 | 788 | 791 | 798 | 42.383 | 43.849 | 265.433 |
| Gastos por bienes realizables | 1.594 | - | - | - | - | 20 | 48 | 65.021 |
| Gastos por depreciación, amortización y desvalorización de bienes diversos | - | - | - | - | - | - | - | - |
| Gastos operativos varios | 3.415 | 1.489 | 1.380 | 2.052 | 2.655 | 10.478 | 11.544 | 1.502.834 |
| MARGEN OPERATIVO NETO | 1.398 | 885 | 911 | 1.295 | 1.734 | (4.724) | 19.731 | 6.075.469 |
| Ingresos extraordinarios | - | - | - | - | - | 220 | 221 | 67.475 |
| Gastos Extraordinarios | 6 | 87 | 5 | 5 | 24 | 1.456 | 1.543 | 242.696 |
| RESULTADO BRUTO ANTES DE IMPUESTOS | 1.392 | 798 | 906 | 1.290 | 1.710 | (5.960) | 18.409 | 5.900.248 |
| Impuesto sobre la renta | - | - | - | - | - | - | 18 | 376.174 |
| RESULTADO NETO | 1.392 | 798 | 906 | 1.290 | 1.710 | (5.960) | 18.391 | 5.524.074 |
| INDICADORES FINANCIEROS (Porcentajes) | | | | | | | | |
| EVALUACIÓN DEL PATRIMONIO | | | | | | | | |
| [Patrimonio + Gestión Operativa] / Activo Total | 15,43 | 15,55 | 15,26 | 15,44 | 15,36 | 13,12 | 39,73 | 10,24 |
| [Patrimonio + Gestión Operativa] / [Activo Total + Inversiones Cedidas] | 15,43 | 15,55 | 15,26 | 15,44 | 15,36 | 13,12 | 39,73 | 10,24 |
| Otros Activos / [Patrimonio + Gestión Operativa] | 43,31 | 21,69 | 26,95 | 25,23 | 22,57 | 32,04 | 7,73 | 74,89 |
| Activo Improductivo / [Patrimonio + Gestión Operativa] | 216,25 | 147,20 | 212,91 | 173,11 | 151,19 | 78,21 | 23,01 | 336,54 |
| CALIDAD DE ACTIVOS | | | | | | | | |
| Provisión para Cartera de Créditos / Cartera de Créditos Bruta | 3,93 | 3,38 | 3,10 | 2,99 | 2,83 | 2,93 | 7,02 | 5,42 |
| Provisión para Cartera de Créditos / Cartera Inmovilizada Bruta | 259,83 | 318,52 | 352,31 | 409,84 | 516,70 | 214,26 | 176,07 | 177,49 |
| Cartera Inmovilizada Bruta / Cartera de Créditos Bruta | 1,51 | 1,06 | 0,88 | 0,73 | 0,55 | 1,37 | 3,99 | 3,06 |
| Activo Improductivo / Activo Total | 20,63 | 15,20 | 20,91 | 16,53 | 14,18 | 9,10 | 8,05 | 28,98 |
| GESTIÓN ADMINISTRATIVA (4) | | | | | | | | |
| Activo Productivo / Pasivo con Costo (5) | 133,62 | 199,48 | 163,14 | 165,16 | 179,09 | 122,84 | 202,44 | 153,89 |
| Brecha Estructural / Activo Total (5) | 19,97 | 42,29 | 30,61 | 32,93 | 37,90 | 16,90 | 46,53 | 24,87 |
| Gastos de Personal / Captaciones del Público Promedio | 20,20 | 16,75 | 11,72 | 11,83 | 12,28 | 33,03 | 25,53 | 2,84 |
| Gastos Operativos / Captaciones del Público Promedio | 13,70 | 12,65 | 9,22 | 9,58 | 9,79 | 21,36 | 13,52 | 2,85 |
| [Gtos. de Personal + Gtos. Operativos] / Activo Productivo Promedio | 13,52 | 15,86 | 16,76 | 16,90 | 17,13 | 12,75 | 9,98 | 6,49 |
| Otros Ingresos Operativos / Activo Promedio | 7,81 | 7,83 | 7,26 | 7,49 | 7,53 | 6,03 | 4,91 | 2,70 |
| [Gtos. de Personal + Gtos. Operativos] / Ingresos Financieros | 86,63 | 95,12 | 91,20 | 91,67 | 92,37 | 116,73 | 105,80 | 41,81 |
| RENTABILIDAD (4) | | | | | | | | |
| Ingreso por Cartera de Créditos / Cartera de Créditos Promedio | 24,15 | 24,64 | 24,27 | 24,10 | 24,08 | 20,45 | 14,38 | 19,15 |
| Ingreso por Inversiones en Títulos Valores / Inversiones en Títulos Valores Promedio | 10,01 | 10,39 | 12,90 | 13,20 | 13,50 | 2,49 | 4,54 | 8,68 |
| Gastos Financieros / Captaciones Promedio con Costos | 41,65 | 27,90 | 19,61 | 19,21 | 19,10 | 29,48 | 30,12 | 8,39 |
| Margen Financiero Bruto / Activo Promedio | 8,72 | 8,98 | 9,55 | 9,73 | 10,05 | 6,59 | 6,33 | 7,58 |
| Ingresos Extraordinarios / Activo Promedio | - | - | - | - | - | - | - | - |
| Resultado Neto / Activo Promedio | 0,67 | 0,54 | 0,57 | 0,64 | 0,69 | (0,37) | 0,69 | 2,57 |
| Resultado Neto / Patrimonio Promedio | 7,76 | 5,75 | 5,74 | 6,50 | 7,09 | (3,07) | 1,95 | 30,00 |
| LIQUIDEZ | | | | | | | | |
| Disponibilidades / Captaciones del Público | 35,43 | 27,86 | 33,34 | 24,34 | 21,82 | 136,79 | 89,72 | 26,51 |
| [Disponibilidades + Inv.Tít.Val.para Negociar y Disp.para la Venta] / Captaciones del Público | 108,06 | 78,01 | 87,69 | 81,86 | 81,41 | 180,73 | 142,62 | 38,68 |
| Cartera de Créditos Neta / Captaciones del Público | 78,18 | 72,28 | 66,29 | 69,57 | 71,97 | 114,41 | 119,41 | 55,60 |
| Cartera de Créditos Neta / [Captaciones del Público + Inversiones Cedidas] | 78,18 | 72,28 | 66,29 | 69,57 | 71,97 | 114,41 | 119,41 | 55,60 |
| [Capt. Oficiales + Inv. Cedidas Oficiales] / [Captaciones del Público + Inversiones Cedidas] | 25,93 | 15,45 | 10,88 | 10,26 | 11,42 | 5,07 | 41,48 | 19,62 |
| Activos a Corto Plazo / Pasivos a Corto Plazo | 50,93 | 40,70 | 40,53 | 32,61 | 28,71 | 168,10 | 101,04 | 29,99 |

FUENTE: BALANCE GENERAL DE PUBLICACIÓN

GERENCIA GENERAL DE REGULACIÓN - GERENCIA DE INVESTIGACIÓN Y DESARROLLO ESTADÍSTICO

(1) Incluye: Ingresos por Comisiones por Servicios, Ingresos por Diferencias de Cambio y Operaciones con Derivados, Ingresos por Inversiones en Empresas Filiales y Afiliadas, Ingresos por Inversiones en Sucursales y Ganancia en Inversiones en Títulos Valores.

(2) Incluye: Gastos por Comisiones por Servicios, Gastos por Diferencias de Cambio y Operaciones con Derivados, Gastos por Inversiones en Empresas Filiales y Afiliadas, Gastos por Inversiones en Sucursales y Pérdida en Inversiones en Títulos Valores.

(3) Gastos generales y administrativos excepto (Gastos de personal, Aportes a FOGADE y Aportes a SUDEBAN)

(4) Anualizados, calculados en base a Saldos Promedios

(5) No es anualizado.

CUADRO N° I - 41
SISTEMA BANCARIO
BANCA DE DESARROLLO
BANCO DE LA GENTE EMPRENDEDORA (BANGENTE), C.A.
EVOLUCIÓN MENSUAL DEL BALANCE GENERAL DE PUBLICACIÓN, ESTADO DE RESULTADOS DE PUBLICACIÓN
E INDICADORES FINANCIEROS, SEGÚN RUBRO
junio - diciembre / 2010 - junio / 2011

| R U B R O | 2 0 1 0 | | | 2 0 1 1 | | | Banca de Desarrollo | Resto del Sistema | Sistema Bancario |
|---|---------|-----------|-----------|-----------|-----------|-----------|---------------------|-------------------|------------------|
| | junio | diciembre | abril | mayo | junio | | | | |
| BALANCE GENERAL DE PUBLICACIÓN (Miles de Bs.F) | | | | | | | | | |
| ACTIVO | | | | | | | | | |
| DISPONIBILIDADES | 24.953 | 21.371 | 34.744 | 47.100 | 29.545 | 1.110.578 | 1.257.299 | 99.000.615 | |
| INVERSIONES EN TÍTULOS VALORES | 9.987 | 465 | 445 | 457 | 453 | 1.161.204 | 2.444.734 | 117.239.792 | |
| CARTERA DE CRÉDITOS | 210.924 | 311.458 | 328.491 | 342.612 | 361.155 | 928.868 | 1.673.329 | 207.641.094 | |
| INTERESES Y COMISIONES POR COBRAR | 2.279 | 3.279 | 3.567 | 3.697 | 3.812 | 21.948 | 40.079 | 4.478.827 | |
| INVERSIONES EN EMPRESAS FILIALES, AFILIADAS Y SUCURSALES | - | - | - | - | - | 300 | 300 | 5.647.821 | |
| BIENES REALIZABLES | 51 | 20 | - | - | - | - | - | 203.737 | |
| BIENES DE USO | 3.944 | 4.962 | 4.997 | 5.066 | 6.035 | 32.873 | 46.377 | 6.591.938 | |
| OTROS ACTIVOS | 5.950 | 9.843 | 8.214 | 9.982 | 9.661 | 126.089 | 151.842 | 30.393.748 | |
| TOTAL DEL ACTIVO | 258.088 | 351.398 | 380.458 | 408.914 | 410.661 | 3.381.860 | 5.613.960 | 471.197.572 | |
| PASIVO | | | | | | | | | |
| CAPTACIONES DEL PÚBLICO | 111.361 | 175.973 | 186.391 | 212.636 | 232.124 | 811.875 | 1.401.348 | 373.445.451 | |
| OBLIGACIONES CON EL BCV | - | - | - | - | - | - | - | 315.650 | |
| CAPTACIONES Y OBLIGACIONES CON EL BANAVIH | - | - | - | - | - | - | - | 6.027.730 | |
| OTROS FINANCIAMIENTOS OBTENIDOS | 93.652 | 118.664 | 131.065 | 131.261 | 112.249 | 2.079.094 | 2.111.691 | 22.143.248 | |
| OTRAS OBLIGACIONES POR INTERMEDIACIÓN FINANCIERA | - | - | - | - | - | - | - | 342.390 | |
| INTERESES Y COMISIONES POR PAGAR | 1.556 | 2.436 | 2.062 | 1.930 | 2.164 | 6.946 | 7.241 | 408.923 | |
| ACUMULACIONES Y OTROS PASIVOS | 14.887 | 12.805 | 16.687 | 17.713 | 17.789 | 90.386 | 129.009 | 27.931.942 | |
| OBLIGACIONES SUBORDINADAS | - | - | - | - | - | - | - | - | |
| OBLIGACIONES CONVERTIBLES EN CAPITAL | - | - | - | - | - | - | - | - | |
| TOTAL DEL PASIVO | 221.456 | 309.878 | 336.205 | 363.540 | 364.326 | 2.988.301 | 3.649.289 | 430.615.334 | |
| GESTIÓN OPERATIVA | - | - | 2.733 | 3.854 | - | - | - | - | |
| TOTAL DE PATRIMONIO | 36.632 | 41.520 | 41.520 | 41.520 | 46.335 | 393.559 | 1.964.671 | 40.582.238 | |
| TOTAL DEL PASIVO + PATRIMONIO + GESTIÓN OPERATIVA | 258.088 | 351.398 | 380.458 | 408.914 | 410.661 | 3.381.860 | 5.613.960 | 471.197.572 | |
| CUENTAS DE ORDEN | | | | | | | | | |
| CUENTAS CONTINGENTES DEUDORAS | - | - | - | - | - | - | 88.072 | 37.606.015 | |
| ACTIVOS DE LOS FIDEICOMISOS | - | - | - | - | - | - | 6.758.749 | 110.975.750 | |
| OTROS ENCARGOS DE CONFIANZA | - | - | - | - | - | - | - | 9.868.702 | |
| CUENTAS DEUDORAS POR OTROS ENCARGOS DE CONFIANZA (Fondo Mutual Habitacional) | - | - | - | - | - | - | 29.181 | 15.291.083 | |
| OTRAS CUENTAS DEUDORAS DEL FONDO MUTUAL HABITACIONAL | - | - | - | - | - | - | - | 716.341 | |
| OTRAS CUENTAS DE ORDEN DEUDORAS | 788.486 | 1.137.091 | 1.317.570 | 1.379.286 | 1.449.714 | 2.501.599 | 7.233.212 | 718.328.006 | |
| OTRAS CUENTAS DE REGISTRO DEUDORAS | - | - | - | - | - | - | 955 | 173.978 | |
| ESTADO DE RESULTADOS DE PUBLICACIÓN (Miles de Bs.F) | | | | | | | | | |
| INGRESOS FINANCIEROS | 23.888 | 31.419 | 25.645 | 32.711 | 39.775 | 157.380 | 225.030 | 23.324.451 | |
| GASTOS FINANCIEROS | 7.931 | 7.743 | 7.543 | 9.716 | 12.193 | 51.580 | 55.945 | 7.042.956 | |
| MARGEN FINANCIERO BRUTO | 15.957 | 23.676 | 18.102 | 22.995 | 27.582 | 105.800 | 169.085 | 16.281.495 | |
| Ingresos por recuperaciones de activos financieros | 395 | 495 | 188 | 262 | 406 | 1.616 | 5.683 | 538.946 | |
| Gastos por incobrabilidad y desvalorización de activos financieros | 3.405 | 4.121 | 2.043 | 2.799 | 3.959 | 7.823 | 26.238 | 2.122.813 | |
| MARGEN FINANCIERO NETO | 12.947 | 20.050 | 16.247 | 20.458 | 24.029 | 99.593 | 148.530 | 14.697.628 | |
| Otros ingresos operativos (1) | 24.003 | 28.985 | 18.289 | 23.658 | 29.229 | 54.433 | 87.052 | 5.510.856 | |
| Otros gastos operativos (2) | 55 | 26 | 77 | 77 | 84 | 2.167 | 4.511 | 1.170.389 | |
| MARGEN DE INTERMEDIACIÓN FINANCIERA | 36.895 | 49.009 | 34.459 | 44.039 | 53.174 | 151.859 | 231.071 | 19.038.095 | |
| GASTOS DE TRANSFORMACIÓN | 34.201 | 42.308 | 31.973 | 40.311 | 48.642 | 188.468 | 243.877 | 11.683.893 | |
| Gastos de personal | 23.470 | 29.092 | 20.856 | 26.961 | 32.664 | 111.566 | 155.640 | 4.866.652 | |
| Gastos generales y administrativos (3) | 10.171 | 12.350 | 10.159 | 12.153 | 14.542 | 72.149 | 82.433 | 4.884.907 | |
| Aportes al Fondo de Garantía de Depósitos y Protección Bancaria | 411 | 701 | 835 | 1.044 | 1.252 | 4.200 | 4.454 | 1.725.094 | |
| Aportes a la Superintendencia de Bancos y Otras Instituciones Financieras | 149 | 165 | 123 | 153 | 184 | 553 | 1.350 | 207.240 | |
| MARGEN OPERATIVO BRUTO | 2.694 | 6.701 | 2.486 | 3.728 | 4.532 | (36.609) | (12.806) | 7.354.202 | |
| Ingresos por bienes realizables | - | - | - | - | - | - | 280 | 23.570 | |
| Ingresos por programas especiales | - | - | - | - | - | - | - | 119 | |
| Ingresos operativos varios | 1.563 | 16 | 1.546 | 1.549 | 1.774 | 42.383 | 43.849 | 265.433 | |
| Gastos por bienes realizables | 82 | 31 | 20 | 20 | 20 | 20 | 48 | 65.021 | |
| Gastos por depreciación, amortización y desvalorización de bienes diversos | - | - | - | - | - | - | - | - | |
| Gastos operativos varios | 455 | 1.800 | 1.279 | 1.403 | 1.771 | 10.478 | 11.544 | 1.502.834 | |
| MARGEN OPERATIVO NETO | 3.720 | 4.886 | 2.733 | 3.854 | 4.515 | (4.724) | 19.731 | 6.075.469 | |
| Ingresos extraordinarios | - | - | - | - | - | 220 | 221 | 67.475 | |
| Gastos Extraordinarios | 41 | - | - | - | - | 1.456 | 1.543 | 242.696 | |
| RESULTADO BRUTO ANTES DE IMPUESTOS | 3.679 | 4.886 | 2.733 | 3.854 | 4.515 | (5.960) | 18.409 | 5.900.248 | |
| Impuesto sobre la renta | 370 | - | - | - | - | - | 18 | 376.174 | |
| RESULTADO NETO | 3.309 | 4.886 | 2.733 | 3.854 | 4.515 | (5.960) | 18.391 | 5.524.074 | |
| INDICADORES FINANCIEROS (Porcentajes) | | | | | | | | | |
| EVALUACIÓN DEL PATRIMONIO | | | | | | | | | |
| [Patrimonio + Gestión Operativa] / Activo Total | 14,76 | 11,83 | 11,65 | 11,11 | 11,30 | 13,12 | 39,73 | 10,24 | |
| [Patrimonio + Gestión Operativa] / [Activo Total + Inversiones Cedidas] | 14,76 | 11,83 | 11,65 | 11,11 | 11,30 | 13,12 | 39,73 | 10,24 | |
| Otros Activos / [Patrimonio + Gestión Operativa] | 16,24 | 23,71 | 18,56 | 22,00 | 20,85 | 32,04 | 7,73 | 74,89 | |
| Activo Improductivo / [Patrimonio + Gestión Operativa] | 68,87 | 79,42 | 81,41 | 115,96 | 86,48 | 78,21 | 23,01 | 336,54 | |
| CALIDAD DE ACTIVOS | | | | | | | | | |
| Provisión para Cartera de Créditos / Cartera de Créditos Bruta | 3,64 | 2,77 | 2,79 | 2,76 | 2,81 | 2,93 | 7,02 | 5,42 | |
| Provisión para Cartera de Créditos / Cartera Inmovilizada Bruta | 180,47 | 287,04 | 262,65 | 259,60 | 251,56 | 214,26 | 176,07 | 177,49 | |
| Cartera Inmovilizada Bruta / Cartera de Créditos Bruta | 2,02 | 0,97 | 1,06 | 1,06 | 1,12 | 1,37 | 3,99 | 3,06 | |
| Activo Improductivo / Activo Total | 9,78 | 9,38 | 9,47 | 12,87 | 9,76 | 9,10 | 8,05 | 28,98 | |
| GESTIÓN ADMINISTRATIVA (4) | | | | | | | | | |
| Activo Productivo / Pasivo con Costo (5) | 160,25 | 145,53 | 147,62 | 137,35 | 147,57 | 122,84 | 202,44 | 153,89 | |
| Brecha Estructural / Activo Total (5) | 33,92 | 28,35 | 29,21 | 23,70 | 29,09 | 16,90 | 46,53 | 24,87 | |
| Gastos de Personal / Captaciones del Público Promedio | 45,53 | 46,52 | 38,94 | 38,21 | 36,64 | 33,03 | 25,53 | 2,84 | |
| Gastos Operativos / Captaciones del Público Promedio | 19,73 | 19,93 | 18,97 | 17,22 | 16,31 | 21,36 | 13,52 | 2,85 | |
| [Gtos. de Personal + Gtos. Operativos] / Activo Productivo Promedio | 26,94 | 28,37 | 28,17 | 28,06 | 27,79 | 12,75 | 9,98 | 6,49 | |
| Otros Ingresos Operativos / Activo Promedio | 18,82 | 18,95 | 16,40 | 16,33 | 16,48 | 6,03 | 4,91 | 2,70 | |
| [Gtos. de Personal + Gtos. Operativos] / Ingresos Financieros | 140,83 | 135,76 | 120,94 | 119,57 | 118,68 | 116,73 | 105,80 | 41,81 | |
| RENTABILIDAD (4) | | | | | | | | | |
| Ingreso por Cartera de Créditos / Cartera de Créditos Promedio | 24,31 | 24,43 | 24,37 | 24,52 | 24,39 | 20,45 | 14,38 | 19,15 | |
| Ingreso por Inversiones en Títulos Valores / Inversiones en Títulos Valores Promedio | 0,99 | 0,83 | 13,17 | 13,58 | 19,04 | 2,49 | 4,54 | 8,68 | |
| Gastos Financieros / Captaciones Promedio con Costos | 32,35 | 30,53 | 28,25 | 26,46 | 25,57 | 29,48 | 30,12 | 8,39 | |
| Margen Financiero Bruto / Activo Promedio | 11,75 | 13,77 | 14,97 | 14,90 | 14,66 | 6,59 | 6,33 | 7,58 | |
| Ingresos Extraordinarios / Activo Promedio | - | - | - | - | - | - | - | - | |
| Resultado Neto / Activo Promedio | 2,44 | 2,85 | 2,26 | 2,50 | 2,40 | (0,37) | 0,69 | 2,57 | |
| Resultado Neto / Patrimonio Promedio | 19,58 | 23,10 | 19,76 | 22,29 | 21,40 | (3,07) | 1,95 | 30,00 | |
| LIQUIDEZ | | | | | | | | | |
| Disponibilidades / Captaciones del Público | 22,41 | 12,14 | 18,64 | 22,15 | 12,73 | 136,79 | 89,72 | 26,51 | |
| [Disponibilidades + Inv.Tít.Val.para Negociar y Disp.para la Venta] / Captaciones del Público | 31,38 | 12,41 | 18,88 | 22,37 | 12,93 | 180,73 | 142,62 | 38,68 | |
| Cartera de Créditos Neta / Captaciones del Público | 189,41 | 176,99 | 176,24 | 161,13 | 155,59 | 114,41 | 119,41 | 55,60 | |
| Cartera de Créditos Neta / [Captaciones del Público + Inversiones Cedidas] | 189,41 | 176,99 | 176,24 | 161,13 | 155,59 | 114,41 | 119,41 | 55,60 | |
| [Capt. Oficiales + Inv. Cedidas Oficiales] / [Captaciones del Público + Inversiones Cedidas] | - | 0,67 | - | - | - | 5,07 | 41,48 | 19,62 | |
| Activos a Corto Plazo / Pasivos a Corto Plazo | 42,24 | 13,63 | 19,56 | 23,09 | 13,25 | 168,10 | 101,04 | 29,99 | |

FUENTE: BALANCE GENERAL DE PUBLICACIÓN

GERENCIA GENERAL DE REGULACIÓN - GERENCIA DE INVESTIGACIÓN Y DESARROLLO ESTADÍSTICO

(1) Incluye: Ingresos por Comisiones por Servicios, Ingresos por Diferencias de Cambio y Operaciones con Derivados, Ingresos por Inversiones en Empresas Filiales y Afiliadas, Ingresos por Inversiones en Sucursales y Ganancia en Inversiones en Títulos Valores.

(2) Incluye: Gastos por Comisiones por Servicios, Gastos por Diferencias de Cambio y Operaciones con Derivados, Gastos por Inversiones en Empresas Filiales y Afiliadas, Gastos por Inversiones en Sucursales y Pérdida en Inversiones en Títulos Valores.

(3) Gastos generales y administrativos excepto (Gastos de personal, Aportes a FOGADE y Aportes a SUDEBAN)

(4) Anualizados, calculados en base a Saldos Promedios

(5) No es anualizado.

CUADRO N° I - 42
SISTEMA BANCARIO
BANCA DE DESARROLLO
MI BANCO, BANCO DE DESARROLLO, C.A.
EVOLUCIÓN MENSUAL DEL BALANCE GENERAL DE PUBLICACIÓN, ESTADO DE RESULTADOS DE PUBLICACIÓN
E INDICADORES FINANCIEROS, SEGÚN RUBRO
junio - diciembre / 2010 - junio / 2011

| R U B R O | 2 0 1 0 | | 2 0 1 1 | | | Banca de Desarrollo | Resto del Sistema | Sistema Bancario |
|---|----------|-----------|---------|---------|---------|---------------------|-------------------|------------------|
| | junio | diciembre | abril | mayo | junio | | | |
| BALANCE GENERAL DE PUBLICACIÓN (Miles de Bs.F) | | | | | | | | |
| ACTIVO | | | | | | | | |
| DISPONIBILIDADES | 14.904 | 41.937 | 23.657 | 28.225 | 25.280 | 1.110.578 | 1.257.299 | 99.000.615 |
| INVERSIONES EN TÍTULOS VALORES | 8.023 | 14.012 | 26.123 | 17.748 | 45.497 | 1.161.204 | 2.444.734 | 1161.239.792 |
| CARTERA DE CRÉDITOS | 100.532 | 78.118 | 81.887 | 139.736 | 137.300 | 928.868 | 1.673.329 | 207.641.094 |
| INTERESES Y COMISIONES POR COBRAR | 1.058 | 898 | 1.342 | 1.921 | 2.364 | 21.948 | 40.079 | 4.478.827 |
| INVERSIONES EN EMPRESAS FILIALES, AFILIADAS Y SUCURSALES | - | - | - | - | - | 300 | 300 | 5.647.821 |
| BIENES REALIZABLES | - | - | - | - | - | - | - | 203.737 |
| BIENES DE USO | 8.724 | 8.109 | 7.848 | 7.873 | 7.893 | 32.873 | 46.377 | 6.591.938 |
| OTROS ACTIVOS | 17.728 | 12.702 | 12.827 | 12.401 | 11.594 | 126.089 | 151.842 | 30.393.748 |
| TOTAL DEL ACTIVO | 150.969 | 155.776 | 153.684 | 207.904 | 229.928 | 3.381.860 | 5.613.960 | 471.197.572 |
| PASIVO | | | | | | | | |
| CAPTACIONES DEL PÚBLICO | 74.322 | 130.234 | 119.152 | 163.717 | 183.920 | 811.875 | 1.401.348 | 373.445.451 |
| OBLIGACIONES CON EL BCV | - | - | - | - | - | - | - | 315.650 |
| CAPTACIONES Y OBLIGACIONES CON EL BANAVIH | - | - | - | - | - | - | - | 6.027.730 |
| OTROS FINANCIAMIENTOS OBTENIDOS | 54.678 | 3.241 | 8.124 | 6.901 | 12.362 | 2.079.094 | 2.111.691 | 22.143.248 |
| OTRAS OBLIGACIONES POR INTERMEDIACIÓN FINANCIERA | - | - | - | - | - | - | - | 342.390 |
| INTERESES Y COMISIONES POR PAGAR | 1.146 | 2.039 | 348 | 422 | 250 | 6.946 | 7.241 | 408.923 |
| ACUMULACIONES Y OTROS PASIVOS | 9.393 | 6.491 | 6.833 | 18.958 | 17.987 | 90.386 | 129.009 | 27.931.942 |
| OBLIGACIONES SUBORDINADAS | - | - | - | - | - | - | - | - |
| OBLIGACIONES CONVERTIBLES EN CAPITAL | - | - | - | - | - | - | - | - |
| TOTAL DEL PASIVO | 139.539 | 142.005 | 134.457 | 189.998 | 214.519 | 2.988.301 | 3.649.289 | 430.615.334 |
| GESTIÓN OPERATIVA | - | - | (4.443) | (5.733) | - | - | - | - |
| TOTAL DE PATRIMONIO | 11.430 | 13.771 | 23.670 | 23.639 | 15.409 | 393.559 | 1.964.671 | 40.582.238 |
| TOTAL DEL PASIVO + PATRIMONIO + GESTIÓN OPERATIVA | 150.969 | 155.776 | 153.684 | 207.904 | 229.928 | 3.381.860 | 5.613.960 | 471.197.572 |
| CUENTAS DE ORDEN | | | | | | | | |
| CUENTAS CONTINGENTES DEUDORAS | - | - | - | - | - | - | 88.072 | 37.606.015 |
| ACTIVOS DE LOS FIDEICOMISOS | - | - | - | - | - | - | 6.758.749 | 110.975.750 |
| OTROS ENCARGOS DE CONFIANZA | - | - | - | - | - | - | - | 9.868.702 |
| CUENTAS DEUDORAS POR OTROS ENCARGOS DE CONFIANZA (Fondo Mutual Habitacional) | - | - | - | - | - | - | 29.181 | 15.291.083 |
| OTRAS CUENTAS DEUDORAS DEL FONDO MUTUAL HABITACIONAL | - | - | - | - | - | - | - | 716.341 |
| OTRAS CUENTAS DE ORDEN DEUDORAS | 287.331 | 223.840 | 223.486 | 417.848 | 418.210 | 2.501.599 | 7.233.212 | 718.328.006 |
| OTRAS CUENTAS DE REGISTRO DEUDORAS | - | - | - | - | - | - | 955 | 173.978 |
| ESTADO DE RESULTADOS DE PUBLICACIÓN (Miles de Bs.F) | | | | | | | | |
| INGRESOS FINANCIEROS | 12.088 | 15.952 | 7.161 | 9.747 | 12.967 | 157.380 | 225.030 | 23.324.451 |
| GASTOS FINANCIEROS | 9.084 | 8.718 | 3.516 | 4.087 | 4.734 | 51.580 | 55.945 | 7.042.956 |
| MARGEN FINANCIERO BRUTO | 3.004 | 7.234 | 3.645 | 5.660 | 8.233 | 105.800 | 169.085 | 16.281.495 |
| Ingresos por recuperaciones de activos financieros | 80 | 215 | 538 | 727 | 860 | 1.616 | 5.683 | 538.946 |
| Gastos por incobrabilidad y desvalorización de activos financieros | 2.566 | 602 | 157 | 1.383 | 2.090 | 7.823 | 26.238 | 2.122.813 |
| MARGEN FINANCIERO NETO | 518 | 6.847 | 4.026 | 5.004 | 7.003 | 99.593 | 148.530 | 14.697.628 |
| Otros ingresos operativos (1) | 13.761 | 4.212 | 3.913 | 4.802 | 5.540 | 54.433 | 87.052 | 5.510.856 |
| Otros gastos operativos (2) | 5.206 | 181 | 120 | 126 | 152 | 2.167 | 4.511 | 1.170.389 |
| MARGEN DE INTERMEDIACIÓN FINANCIERA | 9.073 | 10.878 | 7.819 | 9.680 | 12.391 | 151.859 | 231.071 | 19.038.095 |
| GASTOS DE TRANSFORMACIÓN | 20.939 | 20.764 | 12.156 | 15.316 | 18.938 | 188.468 | 243.877 | 11.683.893 |
| Gastos de personal | 11.580 | 10.324 | 5.459 | 6.872 | 8.542 | 111.566 | 155.640 | 4.866.652 |
| Gastos generales y administrativos (3) | 9.068 | 9.791 | 5.995 | 7.564 | 9.339 | 72.149 | 82.433 | 4.884.907 |
| Aportes al Fondo de Garantía de Depósitos y Protección Bancaria | 193 | 557 | 643 | 790 | 953 | 4.200 | 4.454 | 1.725.094 |
| Aportes a la Superintendencia de Bancos y Otras Instituciones Financieras | 98 | 92 | 59 | 90 | 104 | 553 | 1.350 | 207.240 |
| MARGEN OPERATIVO BRUTO | (11.866) | (9.886) | (4.337) | (5.636) | (6.547) | (36.609) | (12.806) | 7.354.202 |
| Ingresos por bienes realizables | - | - | - | - | - | - | 280 | 23.570 |
| Ingresos por programas especiales | - | - | - | - | - | - | - | 119 |
| Ingresos operativos varios | - | - | 1 | 380 | 1.011 | 42.383 | 43.849 | 265.433 |
| Gastos por bienes realizables | - | - | - | - | - | 20 | 48 | 65.021 |
| Gastos por depreciación, amortización y desvalorización de bienes diversos | - | - | - | - | - | - | - | - |
| Gastos operativos varios | 90 | 46 | 111 | 481 | 2.820 | 10.478 | 11.544 | 1.502.834 |
| MARGEN OPERATIVO NETO | (11.956) | (9.932) | (4.447) | (5.737) | (8.356) | (4.724) | 19.731 | 6.075.469 |
| Ingresos extraordinarios | 26 | 101 | 18 | 18 | 111 | 220 | 221 | 67.475 |
| Gastos Extraordinarios | 13 | 60 | 14 | 14 | 15 | 1.456 | 1.543 | 242.696 |
| RESULTADO BRUTO ANTES DE IMPUESTOS | (11.943) | (9.891) | (4.443) | (5.733) | (8.260) | (5.960) | 18.409 | 5.900.248 |
| Impuesto sobre la renta | 1 | - | - | - | - | - | 18 | 376.174 |
| RESULTADO NETO | (11.944) | (9.891) | (4.443) | (5.733) | (8.260) | (5.960) | 18.391 | 5.524.074 |
| INDICADORES FINANCIEROS (Porcentajes) | | | | | | | | |
| EVALUACIÓN DEL PATRIMONIO | | | | | | | | |
| [Patrimonio + Gestión Operativa] / Activo Total | 8,00 | 9,32 | 13,91 | 9,08 | 8,33 | 13,12 | 39,73 | 10,24 |
| [Patrimonio + Gestión Operativa] / [Activo Total + Inversiones Cedidas] | 8,00 | 9,32 | 13,91 | 9,08 | 8,33 | 13,12 | 39,73 | 10,24 |
| Otros Activos / [Patrimonio + Gestión Operativa] | 155,10 | 92,24 | 66,71 | 69,26 | 75,24 | 32,04 | 7,73 | 74,89 |
| Activo Improductivo / [Patrimonio + Gestión Operativa] | 352,04 | 453,60 | 229,54 | 269,62 | 284,49 | 78,21 | 23,01 | 336,54 |
| CALIDAD DE ACTIVOS | | | | | | | | |
| Provisión para Cartera de Créditos / Cartera de Créditos Bruta | 4,93 | 5,13 | 4,07 | 3,15 | 3,40 | 2,93 | 7,02 | 5,42 |
| Provisión para Cartera de Créditos / Cartera Inmovilizada Bruta | 122,12 | 133,09 | 108,37 | 154,05 | 210,69 | 214,26 | 176,07 | 177,49 |
| Cartera Inmovilizada Bruta / Cartera de Créditos Bruta | 4,04 | 3,85 | 3,75 | 2,04 | 1,61 | 1,37 | 3,99 | 3,06 |
| Activo Improductivo / Activo Total | 26,65 | 40,10 | 28,72 | 23,22 | 19,07 | 9,10 | 8,05 | 28,98 |
| GESTIÓN ADMINISTRATIVA (4) | | | | | | | | |
| Activo Productivo / Pasivo con Costo (5) | 91,89 | 78,51 | 153,32 | 147,91 | 149,42 | 122,84 | 202,44 | 153,89 |
| Brecha Estructural / Activo Total (5) | (6,47) | (16,39) | 24,79 | 24,87 | 26,77 | 16,90 | 46,53 | 24,87 |
| Gastos de Personal / Captaciones del Público Promedio | 30,27 | 23,29 | 13,88 | 13,13 | 12,75 | 33,03 | 25,53 | 2,84 |
| Gastos Operativos / Captaciones del Público Promedio | 23,70 | 20,05 | 15,24 | 14,45 | 13,94 | 21,36 | 13,52 | 2,85 |
| [Gtos. de Personal + Gtos. Operativos] / Activo Productivo Promedio | 36,83 | 38,82 | 35,15 | 32,06 | 30,00 | 12,75 | 9,98 | 6,49 |
| Otros Ingresos Operativos / Activo Promedio | 17,71 | 11,67 | 7,99 | 7,91 | 7,82 | 6,03 | 4,91 | 2,70 |
| [Gtos. de Personal + Gtos. Operativos] / Ingresos Financieros | 170,81 | 145,37 | 159,95 | 148,11 | 137,90 | 116,73 | 105,80 | 41,81 |
| RENTABILIDAD (4) | | | | | | | | |
| Ingreso por Cartera de Créditos / Cartera de Créditos Promedio | 23,67 | 24,20 | 24,16 | 23,29 | 23,97 | 20,45 | 14,38 | 19,15 |
| Ingreso por Inversiones en Títulos Valores / Inversiones en Títulos Valores Promedio | 9,91 | 16,66 | 10,75 | 12,67 | 11,97 | 2,49 | 4,54 | 8,68 |
| Gastos Financieros / Captaciones Promedio con Costos | 27,84 | 21,59 | 12,05 | 10,93 | 10,19 | 29,48 | 30,12 | 8,39 |
| Margen Financiero Bruto / Activo Promedio | 3,87 | 6,65 | 7,44 | 8,64 | 9,83 | 6,59 | 6,33 | 7,58 |
| Ingresos Extraordinarios / Activo Promedio | - | 0,08 | - | - | 0,13 | - | - | - |
| Resultado Neto / Activo Promedio | (15,37) | (14,17) | (9,07) | (8,75) | (9,86) | (0,37) | 0,69 | 2,57 |
| Resultado Neto / Patrimonio Promedio | (139,10) | (144,63) | (84,68) | (80,67) | (98,21) | (3,07) | 1,95 | 30,00 |
| LIQUIDEZ | | | | | | | | |
| Disponibilidades / Captaciones del Público | 20,05 | 32,20 | 19,85 | 17,24 | 13,75 | 136,79 | 89,72 | 26,51 |
| [Disponibilidades + Inv.Tít.Val.para Negociar y Disp.para la Venta] / Captaciones del Público | 30,85 | 38,35 | 27,60 | 19,33 | 30,82 | 180,73 | 142,62 | 38,68 |
| Cartera de Créditos Neta / Captaciones del Público | 135,27 | 59,98 | 68,72 | 85,35 | 74,65 | 114,41 | 119,41 | 55,60 |
| Cartera de Créditos Neta / [Captaciones del Público + Inversiones Cedidas] | 135,27 | 59,98 | 68,72 | 85,35 | 74,65 | 114,41 | 119,41 | 55,60 |
| [Capt. Oficiales + Inv. Cedidas Oficiales] / [Captaciones del Público + Inversiones Cedidas] | 6,80 | - | - | - | - | 5,07 | 41,48 | 19,62 |
| Activos a Corto Plazo / Pasivos a Corto Plazo | 32,41 | 38,81 | 28,18 | 18,58 | 29,24 | 168,10 | 101,04 | 29,99 |

FUENTE: BALANCE GENERAL DE PUBLICACIÓN

GERENCIA GENERAL DE REGULACIÓN - GERENCIA DE INVESTIGACIÓN Y DESARROLLO ESTADÍSTICO

(1) Incluye: Ingresos por Comisiones por Servicios, Ingresos por Diferencias de Cambio y Operaciones con Derivados, Ingresos por Inversiones en Empresas Filiales y Afiliadas, Ingresos por Inversiones en Sucursales y Ganancia en Inversiones en Títulos Valores.

(2) Incluye: Gastos por Comisiones por Servicios, Gastos por Diferencias de Cambio y Operaciones con Derivados, Gastos por Inversiones en Empresas Filiales y Afiliadas, Gastos por Inversiones en Sucursales y Pérdida en Inversiones en Títulos Valores.

(3) Gastos generales y administrativos excepto (Gastos de personal, Aportes a FOGADE y Aportes a SUDEBAN)

(4) Anualizados, calculados en base a Saldos Promedios

(5) No es anualizado.

CUADRO N° I - 43
SISTEMA BANCARIO
BANCA DE DESARROLLO
BANCAMIGA, BANCO DE DESARROLLO, C.A.
EVOLUCIÓN MENSUAL DEL BALANCE GENERAL DE PUBLICACIÓN, ESTADO DE RESULTADOS DE PUBLICACIÓN
E INDICADORES FINANCIEROS, SEGÚN RUBRO
junio - diciembre / 2010 - junio / 2011

| R U B R O | 2 0 1 0 | | 2 0 1 1 | | | Banca de Desarrollo | Resto del Sistema | Sistema Bancario |
|---|----------|-----------|----------|----------|----------|---------------------|-------------------|------------------|
| | junio | diciembre | abril | mayo | junio | | | |
| BALANCE GENERAL DE PUBLICACIÓN (Miles de Bs.F) | | | | | | | | |
| ACTIVO | | | | | | | | |
| DISPONIBILIDADES | 8.405 | 7.252 | 11.950 | 9.758 | 10.008 | 1.110.578 | 1.257.299 | 99.000.615 |
| INVERSIONES EN TÍTULOS VALORES | - | - | 4.500 | 7.093 | 20.444 | 1.161.204 | 2.444.734 | 117.239.792 |
| CARTERA DE CRÉDITOS | 22.275 | 30.942 | 28.376 | 28.189 | 29.597 | 928.868 | 1.673.329 | 207.641.094 |
| INTERESES Y COMISIONES POR COBRAR | 312 | 475 | 443 | 416 | 736 | 21.948 | 40.079 | 4.478.827 |
| INVERSIONES EN EMPRESAS FILIALES, AFILIADAS Y SUCURSALES | - | - | - | - | - | 300 | 300 | 5.647.821 |
| BIENES REALIZABLES | - | - | - | - | - | - | - | 203.737 |
| BIENES DE USO | 3.602 | 3.126 | 2.796 | 2.707 | 2.619 | 32.873 | 46.377 | 6.591.938 |
| OTROS ACTIVOS | 8.131 | 7.887 | 7.475 | 7.356 | 5.263 | 126.089 | 151.842 | 30.393.748 |
| TOTAL DEL ACTIVO | 42.725 | 49.682 | 55.540 | 55.519 | 68.667 | 3.381.860 | 5.613.960 | 471.197.572 |
| PASIVO | | | | | | | | |
| CAPTACIONES DEL PÚBLICO | 30.795 | 38.770 | 43.114 | 42.542 | 40.513 | 811.875 | 1.401.348 | 373.445.451 |
| OBLIGACIONES CON EL BCV | - | - | - | - | - | - | - | 315.650 |
| CAPTACIONES Y OBLIGACIONES CON EL BANAVIH | - | - | - | - | - | - | - | 6.027.730 |
| OTROS FINANCIAMIENTOS OBTENIDOS | - | - | - | 1.400 | 19.528 | 2.079.094 | 2.111.691 | 22.143.248 |
| OTRAS OBLIGACIONES POR INTERMEDIACIÓN FINANCIERA | - | - | - | - | - | - | - | 342.390 |
| INTERESES Y COMISIONES POR PAGAR | 6 | 13 | 66 | 88 | 113 | 6.946 | 7.241 | 408.923 |
| ACUMULACIONES Y OTROS PASIVOS | 5.371 | 4.935 | 4.645 | 4.916 | 3.015 | 90.386 | 129.009 | 27.931.942 |
| OBLIGACIONES SUBORDINADAS | - | - | - | - | - | - | - | - |
| OBLIGACIONES CONVERTIBLES EN CAPITAL | - | - | - | - | - | - | - | - |
| TOTAL DEL PASIVO | 36.172 | 43.718 | 47.825 | 48.946 | 63.169 | 2.988.301 | 3.649.289 | 430.615.334 |
| GESTIÓN OPERATIVA | - | - | (4.583) | (5.739) | - | - | - | - |
| TOTAL DE PATRIMONIO | 6.553 | 5.964 | 12.298 | 12.312 | 5.498 | 393.559 | 1.964.671 | 40.582.238 |
| TOTAL DEL PASIVO + PATRIMONIO + GESTIÓN OPERATIVA | 42.725 | 49.682 | 55.540 | 55.519 | 68.667 | 3.381.860 | 5.613.960 | 471.197.572 |
| CUENTAS DE ORDEN | | | | | | | | |
| CUENTAS CONTINGENTES DEUDORAS | - | - | - | - | - | - | 88.072 | 37.606.015 |
| ACTIVOS DE LOS FIDEICOMISOS | - | - | - | - | - | - | 6.758.749 | 110.975.750 |
| OTROS ENCARGOS DE CONFIANZA | - | - | - | - | - | - | - | 9.868.702 |
| CUENTAS DEUDORAS POR OTROS ENCARGOS DE CONFIANZA (Fondo Mutual Habitacional) | - | - | - | - | - | - | 29.181 | 15.291.083 |
| OTRAS CUENTAS DEUDORAS DEL FONDO MUTUAL HABITACIONAL | - | - | - | - | - | - | - | 716.341 |
| OTRAS CUENTAS DE ORDEN DEUDORAS | 37.664 | 48.858 | 47.230 | 48.678 | 50.670 | 2.501.599 | 7.233.212 | 718.328.006 |
| OTRAS CUENTAS DE REGISTRO DEUDORAS | - | - | - | - | - | - | 955 | 173.978 |
| ESTADO DE RESULTADOS DE PUBLICACIÓN (Miles de Bs.F) | | | | | | | | |
| INGRESOS FINANCIEROS | 2.465 | 3.070 | 2.214 | 2.854 | 3.522 | 157.380 | 225.030 | 23.324.451 |
| GASTOS FINANCIEROS | 1.750 | 1.873 | 1.244 | 1.596 | 1.915 | 51.580 | 55.945 | 7.042.956 |
| MARGEN FINANCIERO BRUTO | 715 | 1.197 | 970 | 1.258 | 1.607 | 105.800 | 169.085 | 16.281.495 |
| Ingresos por recuperaciones de activos financieros | 21 | 582 | 40 | 40 | 40 | 1.616 | 5.683 | 538.946 |
| Gastos por incobrabilidad y desvalorización de activos financieros | 185 | 414 | 112 | 205 | 305 | 7.823 | 26.238 | 2.122.813 |
| MARGEN FINANCIERO NETO | 551 | 1.365 | 898 | 1.093 | 1.342 | 99.593 | 148.530 | 14.697.628 |
| Otros ingresos operativos (1) | 3.909 | 2.194 | 935 | 1.228 | 1.595 | 54.433 | 87.052 | 5.510.856 |
| Otros gastos operativos (2) | - | - | - | - | - | 2.167 | 4.511 | 1.170.389 |
| MARGEN DE INTERMEDIACIÓN FINANCIERA | 4.460 | 3.559 | 1.833 | 2.321 | 2.937 | 151.859 | 231.071 | 19.038.095 |
| GASTOS DE TRANSFORMACIÓN | 8.747 | 9.885 | 6.617 | 8.258 | 10.012 | 188.468 | 243.877 | 11.683.893 |
| Gastos de personal | 4.624 | 5.384 | 3.480 | 4.342 | 5.338 | 111.566 | 155.640 | 4.866.652 |
| Gastos generales y administrativos (3) | 3.995 | 4.248 | 2.925 | 3.652 | 4.356 | 72.149 | 82.433 | 4.884.907 |
| Aportes al Fondo de Garantía de Depósitos y Protección Bancaria | 110 | 231 | 194 | 242 | 291 | 4.200 | 4.454 | 1.725.094 |
| Aportes a la Superintendencia de Bancos y Otras Instituciones Financieras | 18 | 22 | 18 | 22 | 27 | 553 | 1.350 | 207.240 |
| MARGEN OPERATIVO BRUTO | (4.287) | (6.326) | (4.784) | (5.937) | (7.075) | (36.609) | (12.806) | 7.354.202 |
| Ingresos por bienes realizables | - | - | - | - | - | - | 280 | 23.570 |
| Ingresos por programas especiales | - | - | - | - | - | - | - | 119 |
| Ingresos operativos varios | 1 | - | 210 | 210 | 210 | 42.383 | 43.849 | 265.433 |
| Gastos por bienes realizables | - | - | - | - | - | 20 | 48 | 65.021 |
| Gastos por depreciación, amortización y desvalorización de bienes diversos | - | - | - | - | - | - | - | - |
| Gastos operativos varios | 14 | 8 | 12 | 15 | 18 | 10.478 | 11.544 | 1.502.834 |
| MARGEN OPERATIVO NETO | (4.300) | (6.334) | (4.586) | (5.742) | (6.883) | (4.724) | 19.731 | 6.075.469 |
| Ingresos extraordinarios | - | - | 3 | 3 | 3 | 220 | 221 | 67.475 |
| Gastos Extraordinarios | - | - | - | - | - | 1.456 | 1.543 | 242.696 |
| RESULTADO BRUTO ANTES DE IMPUESTOS | (4.300) | (6.334) | (4.583) | (5.739) | (6.880) | (5.960) | 18.409 | 5.900.248 |
| Impuesto sobre la renta | - | - | - | - | - | - | 18 | 376.174 |
| RESULTADO NETO | (4.300) | (6.334) | (4.583) | (5.739) | (6.880) | (5.960) | 18.391 | 5.524.074 |
| INDICADORES FINANCIEROS (Porcentajes) | | | | | | | | |
| EVALUACIÓN DEL PATRIMONIO | | | | | | | | |
| [Patrimonio + Gestión Operativa] / Activo Total | 15,34 | 12,01 | 13,89 | 13,05 | 8,74 | 13,12 | 39,73 | 10,24 |
| [Patrimonio + Gestión Operativa] / [Activo Total + Inversiones Cedidas] | 15,34 | 12,01 | 13,89 | 13,05 | 8,74 | 13,12 | 39,73 | 10,24 |
| Otros Activos / [Patrimonio + Gestión Operativa] | 124,08 | 132,24 | 96,89 | 111,91 | 95,73 | 32,04 | 7,73 | 74,89 |
| Activo Improductivo / [Patrimonio + Gestión Operativa] | 262,29 | 293,98 | 282,18 | 298,22 | 324,83 | 78,21 | 23,01 | 336,54 |
| CALIDAD DE ACTIVOS | | | | | | | | |
| Provisión para Cartera de Créditos / Cartera de Créditos Bruta | 3,03 | 2,35 | 2,78 | 3,09 | 3,26 | 2,93 | 7,02 | 5,42 |
| Provisión para Cartera de Créditos / Cartera Inmovilizada Bruta | 129,31 | 270,91 | 184,13 | 157,54 | 151,98 | 214,26 | 176,07 | 177,49 |
| Cartera Inmovilizada Bruta / Cartera de Créditos Bruta | 2,35 | 0,87 | 1,51 | 1,96 | 2,14 | 1,37 | 3,99 | 3,06 |
| Activo Improductivo / Activo Total | 40,23 | 35,29 | 39,20 | 35,31 | 26,01 | 9,10 | 8,05 | 28,98 |
| GESTIÓN ADMINISTRATIVA (4) | | | | | | | | |
| Activo Productivo / Pasivo con Costo (5) | 82,93 | 121,89 | 110,22 | 111,82 | 114,06 | 122,84 | 202,44 | 153,89 |
| Brecha Estructural / Activo Total (5) | (12,31) | 11,62 | 5,64 | 6,84 | 9,12 | 16,90 | 46,53 | 24,87 |
| Gastos de Personal / Captaciones del Público Promedio | 33,80 | 33,14 | 25,84 | 25,56 | 26,21 | 33,03 | 25,53 | 2,84 |
| Gastos Operativos / Captaciones del Público Promedio | 29,20 | 27,30 | 21,72 | 21,50 | 21,39 | 21,36 | 13,52 | 2,85 |
| [Gtos. de Personal + Gtos. Operativos] / Activo Productivo Promedio | 76,36 | 73,38 | 61,02 | 59,53 | 55,58 | 12,75 | 9,98 | 6,49 |
| Otros Ingresos Operativos / Activo Promedio | 21,13 | 15,01 | 6,67 | 6,61 | 6,62 | 6,03 | 4,91 | 2,70 |
| [Gtos. de Personal + Gtos. Operativos] / Ingresos Financieros | 349,66 | 329,74 | 289,30 | 280,10 | 275,24 | 116,73 | 105,80 | 41,81 |
| RENTABILIDAD (4) | | | | | | | | |
| Ingreso por Cartera de Créditos / Cartera de Créditos Promedio | 23,17 | 23,25 | 23,06 | 23,25 | 23,23 | 20,45 | 14,38 | 19,15 |
| Ingreso por Inversiones en Títulos Valores / Inversiones en Títulos Valores Promedio | - | - | 3,67 | 8,68 | 7,59 | 2,49 | 4,54 | 8,68 |
| Gastos Financieros / Captaciones Promedio con Costos | 12,79 | 12,92 | 12,89 | 13,09 | 13,37 | 29,48 | 30,12 | 8,39 |
| Margen Financiero Bruto / Activo Promedio | 3,86 | 4,70 | 5,65 | 5,78 | 5,89 | 6,59 | 6,33 | 7,58 |
| Ingresos Extraordinarios / Activo Promedio | - | - | - | - | - | - | - | - |
| Resultado Neto / Activo Promedio | (23,24) | (26,14) | (26,68) | (26,39) | (25,23) | (0,37) | 0,69 | 2,57 |
| Resultado Neto / Patrimonio Promedio | (140,25) | (148,42) | (161,79) | (150,80) | (159,74) | (3,07) | 1,95 | 30,00 |
| LIQUIDEZ | | | | | | | | |
| Disponibilidades / Captaciones del Público | 27,29 | 18,71 | 27,72 | 22,94 | 24,70 | 136,79 | 89,72 | 26,51 |
| [Disponibilidades + Inv.Tít.Val.para Negociar y Disp.para la Venta] / Captaciones del Público | 27,29 | 18,71 | 27,72 | 35,30 | 38,97 | 180,73 | 142,62 | 38,68 |
| Cartera de Créditos Neta / Captaciones del Público | 72,33 | 79,81 | 65,82 | 66,26 | 73,06 | 114,41 | 119,41 | 55,60 |
| Cartera de Créditos Neta / [Captaciones del Público + Inversiones Cedidas] | 72,33 | 79,81 | 65,82 | 66,26 | 73,06 | 114,41 | 119,41 | 55,60 |
| [Capt. Oficiales + Inv. Cedidas Oficiales] / [Captaciones del Público + Inversiones Cedidas] | - | - | - | - | - | 5,07 | 41,48 | 19,62 |
| Activos a Corto Plazo / Pasivos a Corto Plazo | 28,06 | 38,66 | 54,92 | 44,84 | 62,66 | 168,10 | 101,04 | 29,99 |

FUENTE: BALANCE GENERAL DE PUBLICACIÓN

GERENCIA GENERAL DE REGULACIÓN - GERENCIA DE INVESTIGACIÓN Y DESARROLLO ESTADÍSTICO

(1) Incluye: Ingresos por Comisiones por Servicios, Ingresos por Diferencias de Cambio y Operaciones con Derivados, Ingresos por Inversiones en Empresas Filiales y Afiliadas, Ingresos por Inversiones en Sucursales y Ganancia en Inversiones en Títulos Valores.

(2) Incluye: Gastos por Comisiones por Servicios, Gastos por Diferencias de Cambio y Operaciones con Derivados, Gastos por Inversiones en Empresas Filiales y Afiliadas, Gastos por Inversiones en Sucursales y Pérdida en Inversiones en Títulos Valores.

(3) Gastos generales y administrativos excepto (Gastos de personal, Aportes a FOGADE y Aportes a SUDEBAN)

(4) Anualizados, calculados en base a Saldos Promedios

(5) No es anualizado.

CUADRO N° 1 - 44
SISTEMA BANCARIO
BANCA DE DESARROLLO
BANCO DEL PUEBLO SOBERANO, C.A. - 1 -
EVOLUCIÓN MENSUAL DEL BALANCE GENERAL DE PUBLICACIÓN, ESTADO DE RESULTADOS DE PUBLICACIÓN
E INDICADORES FINANCIEROS, SEGÚN RUBRO
diciembre / 2010 - junio / 2011

| R U B R O | 2 0 1 0 | | | Banca de Desarrollo | Resto del Sistema | Sistema Bancario |
|--|------------------|------------------|------------------|---------------------|-------------------|--------------------|
| | diciembre | mayo | junio | | | |
| ACTIVO | | | | | | |
| DISPONIBILIDADES | 971.472 | 971.472 | 971.472 | 1.110.578 | 1.257.299 | 99.000.615 |
| INVERSIONES EN TÍTULOS VALORES | 878.843 | 878.843 | 878.843 | 1.161.204 | 2.444.734 | 117.239.792 |
| CARTERA DE CRÉDITOS | 155.769 | 155.769 | 155.769 | 928.868 | 1.673.329 | 207.641.094 |
| INTERESES Y COMISIONES POR COBRAR | 9.382 | 9.382 | 9.382 | 21.948 | 40.079 | 4.478.827 |
| INVERSIONES EN EMPRESAS FILIALES, AFILIADAS Y SUCURSALES | 300 | 300 | 300 | 300 | 300 | 5.647.821 |
| BIENES REALIZABLES | - | - | - | - | - | 203.737 |
| BIENES DE USO | 14.578 | 14.578 | 14.578 | 32.873 | 46.377 | 6.591.938 |
| OTROS ACTIVOS | 87.837 | 87.837 | 87.837 | 126.089 | 151.842 | 30.393.748 |
| TOTAL DEL ACTIVO | 2.118.181 | 2.118.181 | 2.118.181 | 3.381.860 | 5.613.960 | 471.197.572 |
| PASIVO | | | | | | |
| CAPTACIONES DEL PÚBLICO | 14.851 | 14.851 | 14.851 | 811.875 | 1.401.348 | 373.445.451 |
| OBLIGACIONES CON EL BCV | - | - | - | - | - | 315.650 |
| CAPTACIONES Y OBLIGACIONES CON EL BANAVIH | - | - | - | - | - | 6.027.730 |
| OTROS FINANCIAMIENTOS OBTENIDOS | 1.809.394 | 1.809.394 | 1.809.394 | 2.079.094 | 2.111.691 | 22.143.248 |
| OTRAS OBLIGACIONES POR INTERMEDIACIÓN FINANCIERA | - | - | - | - | - | 342.390 |
| INTERESES Y COMISIONES POR PAGAR | 3.005 | 3.005 | 3.005 | 6.946 | 7.241 | 408.923 |
| ACUMULACIONES Y OTROS PASIVOS | 16.602 | 16.602 | 16.602 | 90.386 | 129.009 | 27.931.942 |
| OBLIGACIONES SUBORDINADAS | - | - | - | - | - | - |
| OBLIGACIONES CONVERTIBLES EN CAPITAL | - | - | - | - | - | - |
| TOTAL DEL PASIVO | 1.843.852 | 1.843.852 | 1.843.852 | 2.988.301 | 3.649.289 | 430.615.334 |
| GESTIÓN OPERATIVA | - | 2.955 | - | - | - | - |
| TOTAL DE PATRIMONIO | 274.329 | 271.374 | 274.329 | 393.559 | 1.964.671 | 40.582.238 |
| TOTAL DEL PASIVO + PATRIMONIO + GESTIÓN OPERATIVA | 2.118.181 | 2.118.181 | 2.118.181 | 3.381.860 | 5.613.960 | 471.197.572 |
| CUENTAS DE ORDEN | | | | | | |
| CUENTAS CONTINGENTES DEUDORAS | - | - | - | - | 88.072 | 37.606.015 |
| ACTIVOS DE LOS FIDEICOMISOS | - | - | - | - | 6.758.749 | 110.975.750 |
| OTROS ENCARGOS DE CONFIANZA | - | - | - | - | - | 9.868.702 |
| CUENTAS DEUDORAS POR OTROS ENCARGOS DE CONFIANZA (Fondo Mutual Habitacional) | - | - | - | - | 29.181 | 15.291.083 |
| OTRAS CUENTAS DEUDORAS DEL FONDO MUTUAL HABITACIONAL | - | - | - | - | - | 716.341 |
| OTRAS CUENTAS DE ORDEN DEUDORAS | 120.611 | 120.611 | 120.611 | 2.501.599 | 7.233.212 | 718.328.006 |
| OTRAS CUENTAS DE REGISTRO DEUDORAS | - | - | - | - | 955 | 173.978 |
| INGRESOS FINANCIEROS | 64.357 | 64.357 | 64.357 | 157.380 | 225.030 | 23.324.451 |
| GASTOS FINANCIEROS | 20.737 | 20.737 | 20.737 | 51.580 | 55.945 | 7.042.956 |
| MARGEN FINANCIERO BRUTO | 43.620 | 43.620 | 43.620 | 105.800 | 169.085 | 16.281.495 |
| Ingresos por recuperaciones de activos financieros | 127 | 127 | 127 | 1.616 | 5.683 | 538.946 |
| Gastos por incobrabilidad y desvalorización de activos financieros | 28 | 28 | 28 | 7.823 | 26.238 | 2.122.813 |
| MARGEN FINANCIERO NETO | 43.719 | 43.719 | 43.719 | 99.593 | 148.530 | 14.697.628 |
| Otros ingresos operativos (1) | 330 | 330 | 330 | 54.433 | 87.052 | 5.510.856 |
| Otros gastos operativos (2) | 181 | 181 | 181 | 2.167 | 4.511 | 1.170.389 |
| MARGEN DE INTERMEDIACIÓN FINANCIERA | 43.868 | 43.868 | 43.868 | 151.859 | 231.071 | 19.038.095 |
| GASTOS DE TRANSFORMACIÓN | 74.978 | 74.978 | 74.978 | 188.468 | 243.877 | 11.683.893 |
| Gastos de personal | 46.130 | 46.130 | 46.130 | 111.566 | 155.640 | 4.866.652 |
| Gastos generales y administrativos (3) | 28.848 | 28.848 | 28.848 | 72.149 | 82.433 | 4.884.907 |
| Aportes al Fondo de Garantía de Depósitos y Protección Bancaria | - | - | - | 4.200 | 4.454 | 1.725.094 |
| Aportes a la Superintendencia de Bancos y Otras Instituciones Financieras | - | - | - | 553 | 1.350 | 207.240 |
| MARGEN OPERATIVO BRUTO | (31.110) | (31.110) | (31.110) | (36.609) | (12.806) | 7.354.202 |
| Ingresos por bienes realizables | - | - | - | - | 280 | 23.570 |
| Ingresos por programas especiales | - | - | - | - | - | 119 |
| Ingresos operativos varios | 38.590 | 38.590 | 38.590 | 42.383 | 43.849 | 265.433 |
| Gastos por bienes realizables | - | - | - | 20 | 48 | 65.021 |
| Gastos por depreciación, amortización y desvalorización de bienes diversos | - | - | - | - | - | - |
| Gastos operativos varios | 3.214 | 3.214 | 3.214 | 10.478 | 11.544 | 1.502.834 |
| MARGEN OPERATIVO NETO | 4.266 | 4.266 | 4.266 | (4.724) | 19.731 | 6.075.469 |
| Ingresos extraordinarios | 106 | 106 | 106 | 220 | 221 | 67.475 |
| Gastos Extraordinarios | 1.417 | 1.417 | 1.417 | 1.456 | 1.543 | 242.696 |
| RESULTADO BRUTO ANTES DE IMPUESTOS | 2.955 | 2.955 | 2.955 | (5.960) | 18.409 | 5.900.248 |
| Impuesto sobre la renta | - | - | - | - | 18 | 376.174 |
| RESULTADO NETO | 2.955 | 2.955 | 2.955 | (5.960) | 18.391 | 5.524.074 |
| EVALUACIÓN DEL PATRIMONIO | | | | | | |
| [Patrimonio + Gestión Operativa] / Activo Total | 12,95 | 12,95 | 12,95 | 13,12 | 39,73 | 10,24 |
| [Patrimonio + Gestión Operativa] / [Activo Total + Inversiones Cedidas] | 13,70 | 13,70 | 13,70 | 13,12 | 39,73 | 10,24 |
| Otros Activos / [Patrimonio + Gestión Operativa] | 32,02 | 32,02 | 32,02 | 32,04 | 7,73 | 74,89 |
| Activo Improductivo / [Patrimonio + Gestión Operativa] | 46,45 | 46,45 | 46,45 | 78,21 | 23,01 | 336,54 |
| CALIDAD DE ACTIVOS | | | | | | |
| Provisión para Cartera de Créditos / Cartera de Créditos Bruta | 2,86 | 2,86 | 2,86 | 2,93 | 7,02 | 5,42 |
| Provisión para Cartera de Créditos / Cartera Inmovilizada Bruta | 100,00 | 100,00 | 100,00 | 214,26 | 176,07 | 177,49 |
| Cartera Inmovilizada Bruta / Cartera de Créditos Bruta | 2,86 | 2,86 | 2,86 | 1,37 | 3,99 | 3,06 |
| Activo Improductivo / Activo Total | 6,02 | 6,02 | 6,02 | 9,10 | 8,05 | 28,98 |
| GESTIÓN ADMINISTRATIVA (4) | | | | | | |
| Activo Productivo / Pasivo con Costo (5) | 109,58 | 109,58 | 109,58 | 122,84 | 202,44 | 153,89 |
| Brecha Estructural / Activo Total (5) | 8,22 | 8,22 | 8,22 | 16,90 | 46,53 | 24,87 |
| Gastos de Personal / Captaciones del Público Promedio | 729,65 | 729,65 | 729,65 | 33,03 | 25,53 | 2,84 |
| Gastos Operativos / Captaciones del Público Promedio | 483,40 | 483,40 | 483,40 | 21,36 | 13,52 | 2,85 |
| [Gtos. de Personal + Gtos. Operativos] / Activo Productivo Promedio | 6,40 | 6,40 | 6,40 | 12,75 | 9,98 | 6,49 |
| Otros Ingresos Operativos / Activo Promedio | 4,04 | 4,04 | 4,04 | 6,03 | 4,91 | 2,70 |
| [Gtos. de Personal + Gtos. Operativos] / Ingresos Financieros | 163,83 | 163,83 | 163,83 | 116,73 | 105,80 | 41,81 |
| RENTABILIDAD (4) | | | | | | |
| Ingreso por Cartera de Créditos / Cartera de Créditos Promedio | 4,46 | 4,46 | 4,46 | 20,45 | 14,38 | 19,15 |
| Ingreso por Inversiones en Títulos Valores / Inversiones en Títulos Valores Promedio | 1,08 | 1,08 | 1,08 | 2,49 | 4,54 | 8,68 |
| Gastos Financieros / Captaciones Promedio con Costos | 429,45 | 429,45 | 429,45 | 29,48 | 30,12 | 8,39 |
| Margen Financiero Bruto / Activo Promedio | 2,60 | 2,60 | 2,60 | 6,59 | 6,33 | 7,58 |
| Ingresos Extraordinarios / Activo Promedio | - | - | - | - | - | - |
| Resultado Neto / Activo Promedio | 0,22 | 0,22 | 0,22 | (0,37) | 0,69 | 2,57 |
| Resultado Neto / Patrimonio Promedio | 1,59 | 1,59 | 1,59 | (3,07) | 1,95 | 30,00 |
| LIQUIDEZ | | | | | | |
| Disponibilidades / Captaciones del Público | 6.541,46 | 6.541,46 | 6.541,46 | 136,79 | 89,72 | 26,51 |
| [Disponibilidades + Inv. Tit.Val. para Negociar y Disp. para la Venta] / Captaciones del Público | 7.323,85 | 7.323,85 | 7.323,85 | 180,73 | 142,62 | 38,68 |
| Cartera de Créditos Neta / Captaciones del Público | 1.048,88 | 1.048,88 | 1.048,88 | 114,41 | 119,41 | 55,60 |
| Cartera de Créditos Neta / [Captaciones del Público + Inversiones Cedidas] | 1.048,88 | 1.048,88 | 1.048,88 | 114,41 | 119,41 | 55,60 |
| [Capt. Oficiales + Inv. Cedidas Oficiales] / [Captaciones del Público + Inversiones Cedidas] | 15,36 | 15,36 | 15,36 | 5,07 | 41,48 | 19,62 |
| Activos a Corto Plazo / Pasivos a Corto Plazo | 6.792,03 | 6.792,03 | 6.792,03 | 168,10 | 101,04 | 29,99 |

FUENTE: BALANCE GENERAL DE PUBLICACIÓN

GERENCIA GENERAL DE REGULACIÓN - GERENCIA DE INVESTIGACIÓN Y DESARROLLO ESTADÍSTICO

1.-/ Cifras correspondientes al mes de diciembre de 2010.

(1) Incluye: Ingresos por Comisiones por Servicios, Ingresos por Diferencias de Cambio y Operaciones con Derivados, Ingresos por Inversiones en Empresas Filiales y Afiliadas,

Ingresos por Inversiones en Sucursales y Ganancia en Inversiones en Títulos Valores.

(2) Incluye: Gastos por Comisiones por Servicios, Gastos por Diferencias de Cambio y Operaciones con Derivados, Gastos por Inversiones en Empresas Filiales y Afiliadas,

Gastos por Inversiones en Sucursales y Pérdida en Inversiones en Títulos Valores.

(3) Gastos generales y administrativos excepto (Gastos de personal, Aportes a FOGADE y Aportes a SUDEBAN)

(4) Anualizados, calculados en base a Saldos Promedios

(5) No es anualizado.

CUADRO Nº 1 - 45
SISTEMA BANCARIO
BANCA DE INVERSIÓN
SOFIOCCIDENTE BANCO DE INVERSIÓN, C.A.
EVOLUCIÓN MENSUAL DEL BALANCE GENERAL DE PUBLICACIÓN, ESTADO DE RESULTADOS DE PUBLICACIÓN
E INDICADORES FINANCIEROS, SEGÚN RUBRO
junio - diciembre / 2010 - junio / 2011

| R U B R O | 2 0 1 0 | | 2 0 1 1 | | | Banca de Inversión | Resto del Sistema | Sistema Bancario |
|---|---------|-----------|---------|---------|---------|--------------------|-------------------|------------------|
| | junio | diciembre | abril | mayo | junio | | | |
| BALANCE GENERAL DE PUBLICACIÓN (Miles de Bs.F) | | | | | | | | |
| ACTIVO | | | | | | | | |
| DISPONIBILIDADES | 4.745 | 4.369 | 4.979 | 4.453 | 4.381 | 14.708 | 1.257.299 | 99.000.615 |
| INVERSIONES EN TÍTULOS VALORES | 7.447 | 7.564 | 2.547 | 3.243 | 2.343 | 2.343 | 2.444.734 | 117.239.792 |
| CARTERA DE CRÉDITOS | 22.249 | 23.747 | 21.627 | 21.234 | 20.107 | 20.107 | 1.673.329 | 207.641.094 |
| INTERESES Y COMISIONES POR COBRAR | 428 | 470 | 456 | 550 | 541 | 545 | 40.079 | 4.478.827 |
| INVERSIONES EN EMPRESAS FILIALES, AFILIADAS Y SUCURSALES | - | - | - | - | - | - | 300 | 5.647.821 |
| BIENES REALIZABLES | - | - | - | - | - | - | - | 203.737 |
| BIENES DE USO | 121 | 249 | 226 | 220 | 215 | 215 | 46.377 | 6.591.938 |
| OTROS ACTIVOS | 662 | 324 | 487 | 70 | 50 | 53 | 151.842 | 30.393.748 |
| TOTAL DEL ACTIVO | 35.652 | 36.723 | 30.322 | 29.770 | 27.637 | 37.971 | 5.613.960 | 471.197.572 |
| PASIVO | | | | | | | | |
| CAPTACIONES DEL PÚBLICO | 17.580 | 17.258 | 14.643 | 10.921 | 8.915 | 8.915 | 1.401.348 | 373.445.451 |
| OBLIGACIONES CON EL BCV | - | - | - | - | - | - | - | 315.650 |
| CAPTACIONES Y OBLIGACIONES CON EL BANAVIH | - | - | - | - | - | - | - | 6.027.730 |
| OTROS FINANCIAMIENTOS OBTENIDOS | 2.700 | 2.700 | 2.700 | 6.700 | 6.700 | 6.700 | 2.111.691 | 22.143.248 |
| OTRAS OBLIGACIONES POR INTERMEDIACIÓN FINANCIERA | - | - | - | - | - | - | - | 342.390 |
| INTERESES Y COMISIONES POR PAGAR | 267 | 189 | 133 | 186 | 142 | 142 | 7.241 | 408.923 |
| ACUMULACIONES Y OTROS PASIVOS | 5.326 | 5.048 | 1.236 | 1.731 | 1.600 | 1.951 | 129.009 | 27.931.942 |
| OBLIGACIONES SUBORDINADAS | - | - | - | - | - | - | - | - |
| OBLIGACIONES CONVERTIBLES EN CAPITAL | - | - | - | - | - | - | - | - |
| TOTAL DEL PASIVO | 25.873 | 25.195 | 18.712 | 19.538 | 17.357 | 17.708 | 3.649.289 | 430.615.334 |
| GESTIÓN OPERATIVA | - | - | 93 | 136 | - | - | - | - |
| TOTAL DE PATRIMONIO | 9.779 | 11.528 | 11.517 | 10.096 | 10.280 | 20.263 | 1.964.671 | 40.582.238 |
| TOTAL DEL PASIVO + PATRIMONIO + GESTIÓN OPERATIVA | 35.652 | 36.723 | 30.322 | 29.770 | 27.637 | 37.971 | 5.613.960 | 471.197.572 |
| CUENTAS DE ORDEN | | | | | | | | |
| CUENTAS CONTINGENTES DEUDORAS | 32 | 32 | 32 | 32 | 32 | 32 | 88.072 | 37.606.015 |
| ACTIVOS DE LOS FIDEICOMISOS | - | - | - | - | - | 15.456 | 6.758.749 | 110.975.750 |
| OTROS ENCARGOS DE CONFIANZA | - | - | - | - | - | - | - | 9.868.702 |
| CUENTAS DEUDORAS POR OTROS ENCARGOS DE CONFIANZA (Fondo Mutual Habitacional) | - | - | - | - | - | - | 29.181 | 15.291.083 |
| OTRAS CUENTAS DEUDORAS DEL FONDO MUTUAL HABITACIONAL | - | - | - | - | - | - | - | 716.341 |
| OTRAS CUENTAS DE ORDEN DEUDORAS | 167.115 | 176.131 | 178.068 | 177.086 | 171.842 | 176.521 | 7.233.212 | 718.328.006 |
| OTRAS CUENTAS DE REGISTRO DEUDORAS | - | - | - | - | - | 186 | 955 | 173.978 |
| ESTADO DE RESULTADOS DE PUBLICACIÓN (Miles de Bs.F) | | | | | | | | |
| INGRESOS FINANCIEROS | 3.500 | 3.809 | 2.164 | 2.653 | 3.114 | 3.114 | 225.030 | 23.324.451 |
| GASTOS FINANCIEROS | 1.669 | 1.625 | 946 | 1.176 | 1.378 | 1.378 | 55.945 | 7.042.956 |
| MARGEN FINANCIERO BRUTO | 1.831 | 2.184 | 1.218 | 1.477 | 1.736 | 1.736 | 169.085 | 16.281.495 |
| Ingresos por recuperaciones de activos financieros | - | - | 70 | 70 | 70 | 80 | 5.683 | 538.946 |
| Gastos por incobrabilidad y desvalorización de activos financieros | - | - | - | - | - | - | 26.238 | 2.122.813 |
| MARGEN FINANCIERO NETO | 1.831 | 2.184 | 1.288 | 1.547 | 1.806 | 1.816 | 148.530 | 14.697.628 |
| Otros ingresos operativos (1) | 7 | 7 | 4 | 1.425 | 1.425 | 1.455 | 87.052 | 5.510.856 |
| Otros gastos operativos (2) | 9 | 10 | 14 | 32 | 33 | 33 | 4.511 | 1.170.389 |
| MARGEN DE INTERMEDIACIÓN FINANCIERA | 1.829 | 2.181 | 1.278 | 2.940 | 3.198 | 3.238 | 231.071 | 19.038.095 |
| GASTOS DE TRANSFORMACIÓN | 1.738 | 2.049 | 1.329 | 2.941 | 3.165 | 3.217 | 243.877 | 11.683.893 |
| Gastos de personal | 1.064 | 1.228 | 779 | 2.034 | 2.144 | 2.164 | 155.640 | 4.866.652 |
| Gastos generales y administrativos (3) | 570 | 689 | 454 | 788 | 878 | 910 | 82.433 | 4.884.907 |
| Aportes al Fondo de Garantía de Depósitos y Protección Bancaria | 86 | 115 | 83 | 103 | 124 | 124 | 4.454 | 1.725.094 |
| Aportes a la Superintendencia de Bancos y Otras Instituciones Financieras | 18 | 17 | 13 | 16 | 19 | 19 | 1.350 | 207.240 |
| MARGEN OPERATIVO BRUTO | 91 | 132 | (51) | (1) | 33 | 21 | (12.806) | 7.354.202 |
| Ingresos por bienes realizables | - | - | - | - | - | 280 | 280 | 23.570 |
| Ingresos por programas especiales | - | - | - | - | - | - | - | 119 |
| Ingresos operativos varios | 100 | 232 | 151 | 175 | 206 | 206 | 43.849 | 265.433 |
| Gastos por bienes realizables | - | - | - | - | - | - | 48 | 65.021 |
| Gastos por depreciación, amortización y desvalorización de bienes diversos | - | - | - | - | - | - | - | - |
| Gastos operativos varios | 2 | - | 7 | 20 | 20 | 33 | 11.544 | 1.502.834 |
| MARGEN OPERATIVO NETO | 189 | 364 | 93 | 154 | 219 | 474 | 19.731 | 6.075.469 |
| Ingresos extraordinarios | 8 | - | 1 | 1 | 1 | 1 | 221 | 67.475 |
| Gastos Extraordinarios | 1 | 1 | 1 | 1 | 1 | 1 | 1.543 | 242.696 |
| RESULTADO BRUTO ANTES DE IMPUESTOS | 196 | 363 | 93 | 154 | 219 | 474 | 18.409 | 5.900.248 |
| Impuesto sobre la renta | - | - | - | 18 | 18 | 18 | 18 | 376.174 |
| RESULTADO NETO | 196 | 363 | 93 | 136 | 201 | 456 | 18.391 | 5.524.074 |
| INDICADORES FINANCIEROS (Porcentajes) | | | | | | | | |
| EVALUACIÓN DEL PATRIMONIO | | | | | | | | |
| [Patrimonio + Gestión Operativa] / Activo Total | 33,09 | 31,76 | 34,08 | 34,87 | 37,78 | 53,97 | 39,73 | 10,24 |
| [Patrimonio + Gestión Operativa] / [Activo Total + Inversiones Cedidas] | 33,09 | 31,76 | 34,08 | 34,87 | 37,78 | 53,97 | 39,73 | 10,24 |
| Otros Activos / [Patrimonio + Gestión Operativa] | 6,77 | 2,81 | 4,19 | 0,68 | 0,49 | 0,26 | 7,73 | 74,89 |
| Activo Improductivo / [Patrimonio + Gestión Operativa] | 48,05 | 39,47 | 33,00 | 30,39 | 32,78 | 17,55 | 23,01 | 336,54 |
| CALIDAD DE ACTIVOS | | | | | | | | |
| Provisión para Cartera de Créditos / Cartera de Créditos Bruta | 5,44 | 5,00 | 5,46 | 5,56 | 5,85 | 5,85 | 7,02 | 5,42 |
| Provisión para Cartera de Créditos / Cartera Inmovilizada Bruta | 152,02 | 111,11 | 137,97 | 136,61 | 103,39 | 103,39 | 176,07 | 177,49 |
| Cartera Inmovilizada Bruta / Cartera de Créditos Bruta | 3,58 | 4,50 | 3,96 | 4,07 | 5,66 | 5,66 | 3,99 | 3,06 |
| Activo Improductivo / Activo Total | 13,18 | 12,39 | 12,63 | 10,45 | 12,19 | 9,37 | 8,05 | 28,98 |
| GESTIÓN ADMINISTRATIVA (4) | | | | | | | | |
| Activo Productivo / Pasivo con Costo (5) | 152,63 | 161,20 | 152,75 | 151,30 | 155,41 | 220,40 | 202,44 | 153,89 |
| Brecha Estructural / Activo Total (5) | 29,94 | 33,26 | 30,17 | 30,36 | 31,31 | 49,51 | 46,53 | 24,87 |
| Gastos de Personal / Captaciones del Público Promedio | 11,07 | 11,64 | 14,10 | 31,22 | 29,22 | 29,49 | 25,53 | 2,84 |
| Gastos Operativos / Captaciones del Público Promedio | 5,93 | 6,40 | 8,22 | 12,10 | 11,97 | 12,40 | 13,52 | 2,85 |
| [Gtos. de Personal + Gtos. Operativos] / Activo Productivo Promedio | 10,66 | 10,93 | 12,24 | 22,86 | 20,94 | 15,75 | 9,98 | 6,49 |
| Otros Ingresos Operativos / Activo Promedio | 0,61 | 0,93 | 1,35 | 11,43 | 9,96 | 9,01 | 4,91 | 2,70 |
| [Gtos. de Personal + Gtos. Operativos] / Ingresos Financieros | 46,69 | 48,58 | 56,98 | 106,37 | 97,05 | 98,72 | 105,80 | 41,81 |
| RENTABILIDAD (4) | | | | | | | | |
| Ingreso por Cartera de Créditos / Cartera de Créditos Promedio | 24,73 | 24,93 | 24,80 | 24,89 | 24,89 | 24,89 | 14,38 | 19,15 |
| Ingreso por Inversiones en Títulos Valores / Inversiones en Títulos Valores Promedio | 16,68 | 16,19 | 11,35 | 10,80 | 10,85 | 10,85 | 4,54 | 8,68 |
| Gastos Financieros / Captaciones Promedio con Costos | 17,36 | 17,98 | 17,12 | 18,05 | 18,78 | 18,78 | 30,12 | 8,39 |
| Margen Financiero Bruto / Activo Promedio | 10,38 | 10,78 | 10,64 | 10,55 | 10,61 | 8,06 | 6,33 | 7,58 |
| Ingresos Extraordinarios / Activo Promedio | - | - | - | - | - | - | - | - |
| Resultado Neto / Activo Promedio | 1,11 | 1,50 | 0,81 | 0,97 | 1,23 | 2,12 | 0,69 | 2,57 |
| Resultado Neto / Patrimonio Promedio | 3,62 | 5,33 | 2,42 | 2,89 | 3,61 | 4,36 | 1,95 | 30,00 |
| LIQUIDEZ | | | | | | | | |
| Disponibilidades / Captaciones del Público | 26,99 | 25,32 | 34,00 | 40,77 | 49,14 | 164,98 | 89,72 | 26,51 |
| [Disponibilidades + Inv.Tít.Val.para Negociar y Disp.para la Venta] / Captaciones del Público | 27,10 | 35,87 | 46,36 | 40,77 | 49,14 | 164,98 | 142,62 | 38,68 |
| Cartera de Créditos Neta / Captaciones del Público | 126,56 | 137,60 | 147,70 | 194,43 | 225,54 | 225,54 | 119,41 | 55,60 |
| Cartera de Créditos Neta / [Captaciones del Público + Inversiones Cedidas] | 126,56 | 137,60 | 147,70 | 194,43 | 225,54 | 225,54 | 119,41 | 55,60 |
| [Capt. Oficiales + Inv. Cedidas Oficiales] / [Captaciones del Público + Inversiones Cedidas] | - | - | - | - | - | - | 41,48 | 19,62 |
| Activos a Corto Plazo / Pasivos a Corto Plazo | 38,28 | 27,58 | 35,47 | 42,93 | 51,03 | 171,32 | 101,04 | 29,99 |

FUENTE: BALANCE GENERAL DE PUBLICACIÓN

GERENCIA GENERAL DE REGULACIÓN - GERENCIA DE INVESTIGACIÓN Y DESARROLLO ESTADÍSTICO

(1) Incluye: Ingresos por Comisiones por Servicios, Ingresos por Diferencias de Cambio y Operaciones con Derivados, Ingresos por Inversiones en Empresas Filiales y Afiliadas, Ingresos por Inversiones en Sucursales y Ganancia en Inversiones en Títulos Valores.

(2) Incluye: Gastos por Comisiones por Servicios, Gastos por Diferencias de Cambio y Operaciones con Derivados, Gastos por Inversiones en Empresas Filiales y Afiliadas, Gastos por Inversiones en Sucursales y Pérdida en Inversiones en Títulos Valores.

(3) Gastos generales y administrativos excepto (Gastos de personal, Aportes a FOGADE y Aportes a SUDEBAN)

(4) Anualizados, calculados en base a Saldos Promedios

(5) No es anualizado.

CUADRO N° I - 46
SISTEMA BANCARIO
BANCA DE INVERSIÓN
BANCO DE INVERSIÓN INDUSTRIAL DE VENEZUELA, C.A. (FIVCA)
EVOLUCIÓN MENSUAL DEL BALANCE GENERAL DE PUBLICACIÓN, ESTADO DE RESULTADOS DE PUBLICACIÓN
E INDICADORES FINANCIEROS, SEGÚN RUBRO
junio - diciembre / 2010 - junio / 2011

| R U B R O | 2 0 1 0 | | 2 0 1 1 | | | Banca de Inversión | Resto del Sistema | Sistema Bancario |
|---|---------|-----------|---------|--------|--------|--------------------|-------------------|------------------|
| | junio | diciembre | abril | mayo | junio | | | |
| BALANCE GENERAL DE PUBLICACIÓN (Miles de Bs.F) | | | | | | | | |
| ACTIVO | | | | | | | | |
| DISPONIBILIDADES | 10.061 | 10.159 | 10.384 | 10.383 | 10.327 | 14.708 | 1.257.299 | 99.000.615 |
| INVERSIONES EN TÍTULOS VALORES | - | - | - | - | - | 2.343 | 2.444.734 | 117.239.792 |
| CARTERA DE CRÉDITOS | - | - | - | - | - | 20.107 | 1.673.329 | 207.641.094 |
| INTERESES Y COMISIONES POR COBRAR | 4 | 6 | 4 | 5 | 4 | 545 | 40.079 | 4.478.827 |
| INVERSIONES EN EMPRESAS FILIALES, AFILIADAS Y SUCURSALES | - | - | - | - | - | - | 300 | 5.647.821 |
| BIENES REALIZABLES | - | - | - | - | - | - | - | 203.737 |
| BIENES DE USO | - | - | - | - | - | 215 | 46.377 | 6.591.938 |
| OTROS ACTIVOS | 2 | 2 | 2 | 2 | 3 | 53 | 151.842 | 30.393.748 |
| TOTAL DEL ACTIVO | 10.067 | 10.167 | 10.390 | 10.390 | 10.334 | 37.971 | 5.613.960 | 471.197.572 |
| PASIVO | | | | | | | | |
| CAPTACIONES DEL PÚBLICO | - | - | - | - | - | 8.915 | 1.401.348 | 373.445.451 |
| OBLIGACIONES CON EL BCV | - | - | - | - | - | - | - | 315.650 |
| CAPTACIONES Y OBLIGACIONES CON EL BANAVIH | - | - | - | - | - | - | - | 6.027.730 |
| OTROS FINANCIAMIENTOS OBTENIDOS | - | - | - | - | - | 6.700 | 2.111.691 | 22.143.248 |
| OTRAS OBLIGACIONES POR INTERMEDIACIÓN FINANCIERA | - | - | - | - | - | - | - | 342.390 |
| INTERESES Y COMISIONES POR PAGAR | - | - | - | - | - | 142 | 7.241 | 408.923 |
| ACUMULACIONES Y OTROS PASIVOS | 633 | 439 | 443 | 411 | 351 | 1.951 | 129.009 | 27.931.942 |
| OBLIGACIONES SUBORDINADAS | - | - | - | - | - | - | - | - |
| OBLIGACIONES CONVERTIBLES EN CAPITAL | - | - | - | - | - | - | - | - |
| TOTAL DEL PASIVO | 633 | 439 | 443 | 411 | 351 | 17.708 | 3.649.289 | 430.615.334 |
| GESTIÓN OPERATIVA | - | - | 219 | 251 | - | - | - | - |
| TOTAL DE PATRIMONIO | 9.434 | 9.728 | 9.728 | 9.728 | 9.983 | 20.263 | 1.964.671 | 40.582.238 |
| TOTAL DEL PASIVO + PATRIMONIO + GESTIÓN OPERATIVA | 10.067 | 10.167 | 10.390 | 10.390 | 10.334 | 37.971 | 5.613.960 | 471.197.572 |
| CUENTAS DE ORDEN | | | | | | | | |
| CUENTAS CONTINGENTES DEUDORAS | - | - | - | - | - | 32 | 88.072 | 37.606.015 |
| ACTIVOS DE LOS FIDEICOMISOS | 14.470 | 14.888 | 15.245 | 15.353 | 15.456 | 15.456 | 6.758.749 | 110.975.750 |
| OTROS ENCARGOS DE CONFIANZA | - | - | - | - | - | - | - | 9.868.702 |
| CUENTAS DEUDORAS POR OTROS ENCARGOS DE CONFIANZA (Fondo Mutual Habitacional) | - | - | - | - | - | - | 29.181 | 15.291.083 |
| OTRAS CUENTAS DEUDORAS DEL FONDO MUTUAL HABITACIONAL | - | - | - | - | - | - | - | 716.341 |
| OTRAS CUENTAS DE ORDEN DEUDORAS | 4.775 | 4.730 | 4.681 | 4.680 | 4.679 | 176.521 | 7.233.212 | 718.328.006 |
| OTRAS CUENTAS DE REGISTRO DEUDORAS | 186 | 186 | 186 | 186 | 186 | 186 | 955 | 173.978 |
| ESTADO DE RESULTADOS DE PUBLICACIÓN (Miles de Bs.F) | | | | | | | | |
| INGRESOS FINANCIEROS | - | - | - | - | - | 3.114 | 225.030 | 23.324.451 |
| GASTOS FINANCIEROS | - | - | - | - | - | 1.378 | 55.945 | 7.042.956 |
| MARGEN FINANCIERO BRUTO | - | - | - | - | - | 1.736 | 169.085 | 16.281.495 |
| Ingresos por recuperaciones de activos financieros | - | 41 | 7 | 8 | 10 | 80 | 5.683 | 538.946 |
| Gastos por incobrabilidad y desvalorización de activos financieros | - | - | - | - | - | - | 26.238 | 2.122.813 |
| MARGEN FINANCIERO NETO | - | 41 | 7 | 8 | 10 | 1.816 | 148.530 | 14.697.628 |
| Otros ingresos operativos (1) | 24 | 270 | 21 | 26 | 30 | 1.455 | 87.052 | 5.510.856 |
| Otros gastos operativos (2) | - | - | - | - | - | 33 | 4.511 | 1.170.389 |
| MARGEN DE INTERMEDIACIÓN FINANCIERA | 24 | 311 | 28 | 34 | 40 | 3.238 | 231.071 | 19.038.095 |
| GASTOS DE TRANSFORMACIÓN | 18 | 38 | 46 | 50 | 52 | 3.217 | 243.877 | 11.683.893 |
| Gastos de personal | 1 | 19 | 19 | 20 | 20 | 2.164 | 155.640 | 4.866.652 |
| Gastos generales y administrativos (3) | 16 | 19 | 27 | 30 | 32 | 910 | 82.433 | 4.884.907 |
| Aportes al Fondo de Garantía de Depósitos y Protección Bancaria | - | - | - | - | - | 124 | 4.454 | 1.725.094 |
| Aportes a la Superintendencia de Bancos y Otras Instituciones Financieras | 1 | - | - | - | - | 19 | 1.350 | 207.240 |
| MARGEN OPERATIVO BRUTO | 6 | 273 | (18) | (16) | (12) | 21 | (12.806) | 7.354.202 |
| Ingresos por bienes realizables | - | - | 250 | 280 | 280 | 280 | 280 | 23.570 |
| Ingresos por programas especiales | - | - | - | - | - | - | - | 119 |
| Ingresos operativos varios | - | 34 | - | - | - | 206 | 43.849 | 265.433 |
| Gastos por bienes realizables | - | - | - | - | - | - | 48 | 65.021 |
| Gastos por depreciación, amortización y desvalorización de bienes diversos | - | - | - | - | - | - | - | - |
| Gastos operativos varios | - | 13 | 13 | 13 | 13 | 33 | 11.544 | 1.502.834 |
| MARGEN OPERATIVO NETO | 6 | 294 | 219 | 251 | 255 | 474 | 19.731 | 6.075.469 |
| Ingresos extraordinarios | - | - | - | - | - | 1 | 221 | 67.475 |
| Gastos Extraordinarios | - | - | - | - | - | 1 | 1.543 | 242.696 |
| RESULTADO BRUTO ANTES DE IMPUESTOS | 6 | 294 | 219 | 251 | 255 | 474 | 18.409 | 5.900.248 |
| Impuesto sobre la renta | - | - | - | - | - | 18 | 18 | 376.174 |
| RESULTADO NETO | 6 | 294 | 219 | 251 | 255 | 456 | 18.391 | 5.524.074 |
| INDICADORES FINANCIEROS (Porcentajes) | | | | | | | | |
| EVALUACIÓN DEL PATRIMONIO | | | | | | | | |
| [Patrimonio + Gestión Operativa] / Activo Total | 93,72 | 95,68 | 95,74 | 96,05 | 96,60 | 53,97 | 39,73 | 10,24 |
| [Patrimonio + Gestión Operativa] / [Activo Total + Inversiones Cedidas] | 93,72 | 95,68 | 95,74 | 96,05 | 96,60 | 53,97 | 39,73 | 10,24 |
| Otros Activos / [Patrimonio + Gestión Operativa] | - | - | - | - | - | 0,26 | 7,73 | 74,89 |
| Activo Improductivo / [Patrimonio + Gestión Operativa] | 1,95 | 1,92 | 1,86 | 1,86 | 1,86 | 17,55 | 23,01 | 336,54 |
| CALIDAD DE ACTIVOS | | | | | | | | |
| Provisión para Cartera de Créditos / Cartera de Créditos Bruta | 100,00 | - | - | - | - | 5,85 | 7,02 | 5,42 |
| Provisión para Cartera de Créditos / Cartera Inmovilizada Bruta | - | - | - | - | - | 103,39 | 176,07 | 177,49 |
| Cartera Inmovilizada Bruta / Cartera de Créditos Bruta | - | - | - | - | - | 5,66 | 3,99 | 3,06 |
| Activo Improductivo / Activo Total | 1,83 | 1,84 | 1,78 | 1,79 | 1,80 | 9,37 | 8,05 | 28,98 |
| GESTIÓN ADMINISTRATIVA (4) | | | | | | | | |
| Activo Productivo / Pasivo con Costo (5) | - | - | - | - | - | 220,40 | 202,44 | 153,89 |
| Brecha Estructural / Activo Total (5) | 98,17 | 98,16 | 98,22 | 98,21 | 98,20 | 49,51 | 46,53 | 24,87 |
| Gastos de Personal / Captaciones del Público Promedio | - | - | - | - | - | 29,49 | 25,53 | 2,84 |
| Gastos Operativos / Captaciones del Público Promedio | - | - | - | - | - | 12,40 | 13,52 | 2,85 |
| [Gtos. de Personal + Gtos. Operativos] / Activo Productivo Promedio | 0,34 | 0,55 | 1,36 | 1,18 | 1,02 | 15,75 | 9,98 | 6,49 |
| Otros Ingresos Operativos / Activo Promedio | 0,48 | 3,24 | 7,84 | 7,08 | 5,98 | 9,01 | 4,91 | 2,70 |
| [Gtos. de Personal + Gtos. Operativos] / Ingresos Financieros | - | - | - | - | - | 98,72 | 105,80 | 41,81 |
| RENTABILIDAD (4) | | | | | | | | |
| Ingreso por Cartera de Créditos / Cartera de Créditos Promedio | - | - | - | - | - | 24,89 | 14,38 | 19,15 |
| Ingreso por Inversiones en Títulos Valores / Inversiones en Títulos Valores Promedio | - | - | - | - | - | 10,85 | 4,54 | 8,68 |
| Gastos Financieros / Captaciones Promedio con Costos | - | - | - | - | - | 18,78 | 30,12 | 8,39 |
| Margen Financiero Bruto / Activo Promedio | - | - | - | - | - | 8,06 | 6,33 | 7,58 |
| Ingresos Extraordinarios / Activo Promedio | - | - | - | - | - | - | - | - |
| Resultado Neto / Activo Promedio | 0,12 | 2,96 | 6,34 | 5,81 | 4,92 | 2,12 | 0,69 | 2,57 |
| Resultado Neto / Patrimonio Promedio | 0,13 | 3,17 | 6,75 | 6,19 | 5,22 | 4,36 | 1,95 | 30,00 |
| LIQUIDEZ | | | | | | | | |
| Disponibilidades / Captaciones del Público | - | - | - | - | - | 164,98 | 89,72 | 26,51 |
| [Disponibilidades + Inv.Tít.Val.para Negociar y Disp.para la Venta] / Captaciones del Público | - | - | - | - | - | 164,98 | 142,62 | 38,68 |
| Cartera de Créditos Neta / Captaciones del Público | - | - | - | - | - | 225,54 | 119,41 | 55,60 |
| Cartera de Créditos Neta / [Captaciones del Público + Inversiones Cedidas] | - | - | - | - | - | 225,54 | 119,41 | 55,60 |
| [Capt. Oficiales + Inv. Cedidas Oficiales] / [Captaciones del Público + Inversiones Cedidas] | - | - | - | - | - | - | 41,48 | 19,62 |
| Activos a Corto Plazo / Pasivos a Corto Plazo | 100,00 | 100,00 | 100,00 | 100,00 | 100,00 | 171,32 | 101,04 | 29,99 |

FUENTE: BALANCE GENERAL DE PUBLICACIÓN

GERENCIA GENERAL DE REGULACIÓN - GERENCIA DE INVESTIGACIÓN Y DESARROLLO ESTADÍSTICO

(1) Incluye: Ingresos por Comisiones por Servicios, Ingresos por Diferencias de Cambio y Operaciones con Derivados, Ingresos por Inversiones en Empresas Filiales y Afiliadas, Ingresos por Inversiones en Sucursales y Ganancia en Inversiones en Títulos Valores.

(2) Incluye: Gastos por Comisiones por Servicios, Gastos por Diferencias de Cambio y Operaciones con Derivados, Gastos por Inversiones en Empresas Filiales y Afiliadas, Gastos por Inversiones en Sucursales y Pérdida en Inversiones en Títulos Valores.

(3) Gastos generales y administrativos excepto (Gastos de personal, Aportes a FOGADE y Aportes a SUDEBAN)

(4) Anualizados, calculados en base a Saldos Promedios

(5) No es anualizado.

CUADRO N° 1 - 47
SISTEMA BANCARIO
BANCA CON LEYES ESPECIALES
INSTITUTO MUNICIPAL DE CRÉDITO POPULAR (IMCP)
EVOLUCIÓN MENSUAL DEL BALANCE GENERAL DE PUBLICACIÓN, ESTADO DE RESULTADOS DE PUBLICACIÓN
E INDICADORES FINANCIEROS, SEGÚN RUBRO
junio - diciembre / 2010 - junio / 2011

| R U B R O | 2 0 1 0 | | 2 0 1 1 | | | Banca con Leyes Especiales | Resto del Sistema | Sistema Bancario |
|---|----------|-----------|----------|----------|----------|-------------------------------|----------------------|---------------------|
| | junio | diciembre | abril | mayo | junio | | | |
| BALANCE GENERAL DE PUBLICACIÓN (Miles de Bs.F) | | | | | | | | |
| ACTIVO | | | | | | | | |
| DISPONIBILIDADES | 120.284 | 220.690 | 115.374 | 89.871 | 123.103 | 132.013 | 1.257.299 | 99.000.615 |
| INVERSIONES EN TÍTULOS VALORES | 230.386 | 138.974 | 270.556 | 330.086 | 419.123 | 1.281.187 | 2.444.734 | 117.239.792 |
| CARTERA DE CRÉDITOS | 36.244 | 44.950 | 39.516 | 40.070 | 46.636 | 724.354 | 1.673.329 | 207.641.094 |
| INTERESES Y COMISIONES POR COBRAR | 2.381 | 466 | 1.118 | 1.107 | 1.146 | 17.586 | 40.079 | 4.478.827 |
| INVERSIONES EN EMPRESAS FILIALES, AFILIADAS Y SUCURSALES | - | - | - | - | - | - | 300 | 5.647.821 |
| BIENES REALIZABLES | - | - | - | - | - | - | - | 203.737 |
| BIENES DE USO | 2.931 | 3.154 | 2.938 | 2.935 | 2.899 | 13.289 | 46.377 | 6.591.938 |
| OTROS ACTIVOS | 87.948 | 180.542 | 23.620 | 23.051 | 22.796 | 25.700 | 151.842 | 30.393.748 |
| TOTAL DEL ACTIVO | 480.174 | 588.776 | 453.122 | 487.120 | 615.703 | 2.194.129 | 5.613.960 | 471.197.572 |
| PASIVO | | | | | | | | |
| CAPTACIONES DEL PÚBLICO | 444.047 | 555.464 | 417.406 | 451.402 | 580.558 | 580.558 | 1.401.348 | 373.445.451 |
| OBLIGACIONES CON EL BCV | - | - | - | - | - | - | - | 315.650 |
| CAPTACIONES Y OBLIGACIONES CON EL BANAVIH | - | - | - | - | - | - | - | 6.027.730 |
| OTROS FINANCIAMIENTOS OBTENIDOS | - | - | - | - | - | 25.897 | 2.111.691 | 22.143.248 |
| OTRAS OBLIGACIONES POR INTERMEDIACIÓN FINANCIERA | - | - | - | - | - | - | - | 342.390 |
| INTERESES Y COMISIONES POR PAGAR | 17 | 29 | - | 1 | 7 | 153 | 7.241 | 408.923 |
| ACUMULACIONES Y OTROS PASIVOS | 4.458 | 1.387 | 3.148 | 3.347 | 2.804 | 36.672 | 129.009 | 27.931.942 |
| OBLIGACIONES SUBORDINADAS | - | - | - | - | - | - | - | - |
| OBLIGACIONES CONVERTIBLES EN CAPITAL | - | - | - | - | - | - | - | - |
| TOTAL DEL PASIVO | 448.522 | 556.880 | 420.554 | 454.750 | 583.369 | 643.280 | 3.649.289 | 430.615.334 |
| GESTIÓN OPERATIVA | - | - | 672 | 474 | - | - | - | - |
| TOTAL DE PATRIMONIO | 31.652 | 31.896 | 31.896 | 31.896 | 32.334 | 1.550.849 | 1.964.671 | 40.582.238 |
| TOTAL DEL PASIVO + PATRIMONIO + GESTIÓN OPERATIVA | 480.174 | 588.776 | 453.122 | 487.120 | 615.703 | 2.194.129 | 5.613.960 | 471.197.572 |
| CUENTAS DE ORDEN | | | | | | | | |
| CUENTAS CONTINGENTES DEUDORAS | - | - | - | - | - | 88.040 | 88.072 | 37.606.015 |
| ACTIVOS DE LOS FIDEICOMISOS | 307.197 | 347.947 | 446.183 | 434.209 | 430.219 | 6.743.293 | 6.758.749 | 110.975.750 |
| OTROS ENCARGOS DE CONFIANZA | - | - | - | - | - | - | - | 9.868.702 |
| CUENTAS DEUDORAS POR OTROS ENCARGOS DE CONFIANZA (Fondo Mutual Habitacional) | 23.897 | 26.221 | 28.756 | 29.077 | 29.181 | 29.181 | 29.181 | 15.291.083 |
| OTRAS CUENTAS DEUDORAS DEL FONDO MUTUAL HABITACIONAL | - | - | - | - | - | - | - | 716.341 |
| OTRAS CUENTAS DE ORDEN DEUDORAS | 109.030 | 127.562 | 130.932 | 131.045 | 136.852 | 4.555.092 | 7.233.212 | 718.328.006 |
| OTRAS CUENTAS DE REGISTRO DEUDORAS | 769 | 769 | 769 | 769 | 769 | 769 | 955 | 173.978 |
| ESTADO DE RESULTADOS DE PUBLICACIÓN (Miles de Bs.F) | | | | | | | | |
| INGRESOS FINANCIEROS | 20.208 | 14.364 | 11.089 | 14.437 | 17.889 | 64.536 | 225.030 | 23.324.451 |
| GASTOS FINANCIEROS | 2.275 | 3.062 | 779 | 1.680 | 2.039 | 2.987 | 55.945 | 7.042.956 |
| MARGEN FINANCIERO BRUTO | 17.933 | 11.302 | 10.310 | 12.757 | 15.850 | 61.549 | 169.085 | 16.281.495 |
| Ingresos por recuperaciones de activos financieros | 47 | 844 | 737 | 948 | 1.107 | 3.987 | 5.683 | 538.946 |
| Gastos por incobrabilidad y desvalorización de activos financieros | 4.054 | 3.767 | 3.618 | 4.481 | 5.311 | 18.415 | 26.238 | 2.122.813 |
| MARGEN FINANCIERO NETO | 13.926 | 8.379 | 7.429 | 9.224 | 11.646 | 47.121 | 148.530 | 14.697.628 |
| Otros ingresos operativos (1) | 57.046 | 1.639 | 1.247 | 1.612 | 1.645 | 31.164 | 87.052 | 5.510.856 |
| Otros gastos operativos (2) | 47.126 | - | - | - | 14 | 2.311 | 4.511 | 1.170.389 |
| MARGEN DE INTERMEDIACIÓN FINANCIERA | 23.846 | 10.018 | 8.676 | 10.836 | 13.277 | 75.974 | 231.071 | 19.038.095 |
| GASTOS DE TRANSFORMACIÓN | 12.471 | 12.042 | 8.364 | 10.679 | 13.074 | 52.192 | 243.877 | 11.683.893 |
| Gastos de personal | 8.252 | 8.387 | 6.036 | 7.718 | 9.611 | 41.910 | 155.640 | 4.866.652 |
| Gastos generales y administrativos (3) | 3.939 | 3.437 | 2.160 | 2.751 | 3.212 | 9.374 | 82.433 | 4.884.907 |
| Aportes al Fondo de Garantía de Depósitos y Protección Bancaria | 91 | 86 | 87 | 109 | 130 | 130 | 4.454 | 1.725.094 |
| Aportes a la Superintendencia de Bancos y Otras Instituciones Financieras | 189 | 132 | 81 | 101 | 121 | 778 | 1.350 | 207.240 |
| MARGEN OPERATIVO BRUTO | 11.375 | (2.024) | 312 | 157 | 203 | 23.782 | (12.806) | 7.354.202 |
| Ingresos por bienes realizables | - | - | - | - | - | - | 280 | 23.570 |
| Ingresos por programas especiales | - | - | - | - | - | - | - | 119 |
| Ingresos operativos varios | 202 | 2.254 | 1.196 | 1.198 | 1.252 | 1.260 | 43.849 | 265.433 |
| Gastos por bienes realizables | - | - | - | - | - | 28 | 48 | 65.021 |
| Gastos por depreciación, amortización y desvalorización de bienes diversos | - | - | - | - | - | - | - | - |
| Gastos operativos varios | 623 | 228 | 836 | 881 | 1.033 | 1.033 | 11.544 | 1.502.834 |
| MARGEN OPERATIVO NETO | 10.954 | 2 | 672 | 474 | 422 | 23.981 | 19.731 | 6.075.469 |
| Ingresos extraordinarios | - | - | - | - | - | - | 221 | 67.475 |
| Gastos Extraordinarios | 7 | - | - | - | - | 86 | 1.543 | 242.696 |
| RESULTADO BRUTO ANTES DE IMPUESTOS | 10.947 | 2 | 672 | 474 | 422 | 23.895 | 18.409 | 5.900.248 |
| Impuesto sobre la renta | - | - | - | - | - | - | 18 | 376.174 |
| RESULTADO NETO | 10.947 | 2 | 672 | 474 | 422 | 23.895 | 18.391 | 5.524.074 |
| INDICADORES FINANCIEROS (Porcentajes) | | | | | | | | |
| EVALUACIÓN DEL PATRIMONIO | | | | | | | | |
| [Patrimonio + Gestión Operativa] / Activo Total | 6,59 | 5,44 | 5,58 | 6,65 | 5,25 | 82,48 | 39,73 | 10,24 |
| [Patrimonio + Gestión Operativa] / [Activo Total + Inversiones Cedidas] | 6,59 | 5,44 | 5,58 | 6,65 | 5,25 | 82,48 | 39,73 | 10,24 |
| Otros Activos / [Patrimonio + Gestión Operativa] | 277,86 | 566,03 | 72,53 | 71,21 | 70,50 | 1,66 | 7,73 | 74,89 |
| Activo Improductivo / [Patrimonio + Gestión Operativa] | 676,16 | 1.297,47 | 459,80 | 379,77 | 480,39 | 9,07 | 23,01 | 336,54 |
| CALIDAD DE ACTIVOS | | | | | | | | |
| Provisión para Cartera de Créditos / Cartera de Créditos Bruta | 17,54 | 18,30 | 24,66 | 25,38 | 23,48 | 11,82 | 7,02 | 5,42 |
| Provisión para Cartera de Créditos / Cartera Inmovilizada Bruta | 94,21 | 52,82 | 65,88 | 69,55 | 72,66 | 168,92 | 176,07 | 177,49 |
| Cartera Inmovilizada Bruta / Cartera de Créditos Bruta | 18,62 | 34,64 | 37,44 | 36,50 | 32,32 | 7,00 | 3,99 | 3,06 |
| Activo Improductivo / Activo Total | 44,57 | 70,29 | 33,05 | 25,24 | 25,23 | 6,41 | 8,05 | 28,98 |
| GESTIÓN ADMINISTRATIVA (4) | | | | | | | | |
| Activo Productivo / Pasivo con Costo (5) | 5.014,24 | 1.832,92 | 5.265,10 | 7.800,17 | 8.042,89 | 6.493,86 | 202,44 | 153,89 |
| Brecha Estructural / Activo Total (5) | 54,32 | 28,09 | 65,68 | 73,81 | 73,84 | 92,15 | 46,53 | 24,87 |
| Gastos de Personal / Captaciones del Público Promedio | 3,83 | 3,86 | 3,39 | 3,56 | 3,63 | 15,84 | 25,53 | 2,84 |
| Gastos Operativos / Captaciones del Público Promedio | 1,83 | 1,71 | 1,21 | 1,27 | 1,21 | 3,54 | 13,52 | 2,85 |
| [Gtos. de Personal + Gtos. Operativos] / Activo Productivo Promedio | 8,23 | 10,19 | 9,48 | 9,08 | 8,46 | 5,55 | 9,98 | 6,49 |
| Otros Ingresos Operativos / Activo Promedio | 24,82 | 13,14 | 1,29 | 1,21 | 1,03 | 3,10 | 4,91 | 2,70 |
| [Gtos. de Personal + Gtos. Operativos] / Ingresos Financieros | 60,33 | 69,46 | 73,91 | 72,52 | 71,68 | 79,47 | 105,80 | 41,81 |
| RENTABILIDAD (4) | | | | | | | | |
| Ingreso por Cartera de Créditos / Cartera de Créditos Promedio | 19,17 | 18,22 | 15,18 | 14,94 | 14,50 | 7,70 | 14,38 | 19,15 |
| Ingreso por Inversiones en Títulos Valores / Inversiones en Títulos Valores Promedio | 12,80 | 13,41 | 11,75 | 11,53 | 10,82 | 6,67 | 4,54 | 8,68 |
| Gastos Financieros / Captaciones Promedio con Costos | 75,59 | 74,41 | 31,05 | 57,20 | 59,44 | 87,08 | 30,12 | 8,39 |
| Margen Financiero Bruto / Activo Promedio | 7,77 | 6,28 | 5,44 | 5,52 | 5,62 | 5,89 | 6,33 | 7,58 |
| Ingresos Extraordinarios / Activo Promedio | - | - | - | - | - | - | - | - |
| Resultado Neto / Activo Promedio | 4,75 | 2,35 | 0,35 | 0,20 | 0,15 | 2,29 | 0,69 | 2,57 |
| Resultado Neto / Patrimonio Promedio | 78,36 | 36,90 | 6,32 | 3,57 | 2,64 | 3,23 | 1,95 | 30,00 |
| LIQUIDEZ | | | | | | | | |
| Disponibilidades / Captaciones del Público | 27,09 | 39,73 | 27,64 | 19,91 | 21,20 | 22,74 | 89,72 | 26,51 |
| [Disponibilidades + Inv.Tít.Val.para Negociar y Disp.para la Venta] / Captaciones del Público | 27,09 | 39,73 | 27,64 | 19,91 | 21,20 | 88,97 | 142,62 | 38,68 |
| Cartera de Créditos Neta / Captaciones del Público | 8,16 | 8,09 | 9,47 | 8,88 | 8,03 | 124,77 | 119,41 | 55,60 |
| Cartera de Créditos Neta / [Captaciones del Público + Inversiones Cedidas] | 8,16 | 8,09 | 9,47 | 8,88 | 8,03 | 124,77 | 119,41 | 55,60 |
| [Capt. Oficiales + Inv. Cedidas Oficiales] / [Captaciones del Público + Inversiones Cedidas] | 77,28 | 74,07 | 90,55 | 94,14 | 93,04 | 93,04 | 41,48 | 19,62 |
| Activos a Corto Plazo / Pasivos a Corto Plazo | 23,61 | 50,08 | 24,58 | 18,58 | 19,61 | 21,17 | 101,04 | 29,99 |

FUENTE: BALANCE GENERAL DE PUBLICACIÓN

GERENCIA GENERAL DE REGULACIÓN - GERENCIA DE INVESTIGACIÓN Y DESARROLLO ESTADÍSTICO

(1) Incluye: Ingresos por Comisiones por Servicios, Ingresos por Diferencias de Cambio y Operaciones con Derivados, Ingresos por Inversiones en Empresas Filiales y Afiliadas, Ingresos por Inversiones en Sucursales y Ganancia en Inversiones en Títulos Valores.

(2) Incluye: Gastos por Comisiones por Servicios, Gastos por Diferencias de Cambio y Operaciones con Derivados, Gastos por Inversiones en Empresas Filiales y Afiliadas, Gastos por Inversiones en Sucursales y Pérdida en Inversiones en Títulos Valores.

(3) Gastos generales y administrativos excepto (Gastos de personal, Aportes a FOGADE y Aportes a SUDEBAN)

(4) Anualizados, calculados en base a Saldos Promedios

(5) No es anualizado.

CUADRO N° 1 - 48
SISTEMA BANCARIO
BANCA CON LEYES ESPECIALES
BANCO DE COMERCIO EXTERIOR, C.A. (BANCOEX)
EVOLUCIÓN MENSUAL DEL BALANCE GENERAL DE PUBLICACIÓN, ESTADO DE RESULTADOS DE PUBLICACIÓN
E INDICADORES FINANCIEROS, SEGÚN RUBRO
junio - diciembre / 2010 - junio / 2011

| R U B R O | 2 0 1 0 | | 2 0 1 1 | | | Banca con Leyes Especiales | Resto del Sistema | Sistema Bancario |
|---|-----------|-----------|-----------|-----------|-----------|----------------------------|-------------------|------------------|
| | junio | diciembre | abril | mayo | junio | | | |
| BALANCE GENERAL DE PUBLICACIÓN (Miles de Bs.F) | | | | | | | | |
| ACTIVO | | | | | | | | |
| DISPONIBILIDADES | 15.008 | 31.352 | 6.307 | 16.873 | 8.910 | 132.013 | 1.257.299 | 99.000.615 |
| INVERSIONES EN TÍTULOS VALORES | 565.597 | 540.406 | 819.354 | 827.806 | 862.064 | 1.281.187 | 2.444.734 | 117.239.792 |
| CARTERA DE CRÉDITOS | 542.677 | 643.206 | 726.994 | 703.086 | 677.718 | 724.354 | 1.673.329 | 207.641.094 |
| INTERESES Y COMISIONES POR COBRAR | 12.975 | 9.565 | 9.911 | 15.097 | 16.440 | 17.586 | 40.079 | 4.478.827 |
| INVERSIONES EN EMPRESAS FILIALES, AFILIADAS Y SUCURSALES | - | - | - | - | - | - | 300 | 5.647.821 |
| BIENES REALIZABLES | 95 | 28 | - | - | - | - | - | 203.737 |
| BIENES DE USO | 10.120 | 10.811 | 10.679 | 10.534 | 10.390 | 13.289 | 46.377 | 6.591.938 |
| OTROS ACTIVOS | 2.523 | 2.209 | 3.350 | 3.247 | 2.904 | 25.700 | 151.842 | 30.393.748 |
| TOTAL DEL ACTIVO | 1.148.995 | 1.237.577 | 1.576.595 | 1.576.643 | 1.578.426 | 2.194.129 | 5.613.960 | 471.197.572 |
| PASIVO | | | | | | | | |
| CAPTACIONES DEL PÚBLICO | 10.889 | - | - | - | - | 580.558 | 1.401.348 | 373.445.451 |
| OBLIGACIONES CON EL BCV | - | - | - | - | - | - | - | 315.650 |
| CAPTACIONES Y OBLIGACIONES CON EL BANAVIH | - | - | - | - | - | - | - | 6.027.730 |
| OTROS FINANCIAMIENTOS OBTENIDOS | 34.908 | 30.327 | 27.870 | 26.821 | 25.897 | 25.897 | 2.111.691 | 22.143.248 |
| OTRAS OBLIGACIONES POR INTERMEDIACIÓN FINANCIERA | - | - | - | - | - | - | - | 342.390 |
| INTERESES Y COMISIONES POR PAGAR | 193 | 175 | 264 | 145 | 146 | 153 | 7.241 | 408.923 |
| ACUMULACIONES Y OTROS PASIVOS | 45.146 | 95.828 | 38.168 | 39.296 | 33.868 | 36.672 | 129.009 | 27.931.942 |
| OBLIGACIONES SUBORDINADAS | - | - | - | - | - | - | - | - |
| OBLIGACIONES CONVERTIBLES EN CAPITAL | - | - | - | - | - | - | - | - |
| TOTAL DEL PASIVO | 91.136 | 126.330 | 66.302 | 66.262 | 59.911 | 643.280 | 3.649.289 | 430.615.334 |
| GESTIÓN OPERATIVA | - | - | 12.212 | 18.800 | - | - | - | - |
| TOTAL DE PATRIMONIO | 1.057.859 | 1.111.247 | 1.498.081 | 1.491.581 | 1.518.515 | 1.550.849 | 1.964.671 | 40.582.238 |
| TOTAL DEL PASIVO + PATRIMONIO + GESTIÓN OPERATIVA | 1.148.995 | 1.237.577 | 1.576.595 | 1.576.643 | 1.578.426 | 2.194.129 | 5.613.960 | 471.197.572 |
| CUENTAS DE ORDEN | | | | | | | | |
| CUENTAS CONTINGENTES DEUDORAS | 43.816 | 39.528 | 42.616 | 94.757 | 88.040 | 88.040 | 88.072 | 37.606.015 |
| ACTIVOS DE LOS FIDEICOMISOS | 1.339.998 | 3.466.898 | 5.049.588 | 5.616.173 | 6.313.074 | 6.743.293 | 6.758.749 | 110.975.750 |
| OTROS ENCARGOS DE CONFIANZA | - | - | - | - | - | - | - | 9.868.702 |
| CUENTAS DEUDORAS POR OTROS ENCARGOS DE CONFIANZA (Fondo Mutual Habitacional) | - | - | - | - | - | 29.181 | 29.181 | 15.291.083 |
| OTRAS CUENTAS DEUDORAS DEL FONDO MUTUAL HABITACIONAL | - | - | - | - | - | - | - | 716.341 |
| OTRAS CUENTAS DE ORDEN DEUDORAS | 2.842.481 | 2.831.400 | 4.514.674 | 4.436.942 | 4.418.240 | 4.555.092 | 7.233.212 | 718.328.006 |
| OTRAS CUENTAS DE REGISTRO DEUDORAS | - | - | - | - | - | 769 | 955 | 173.978 |
| ESTADO DE RESULTADOS DE PUBLICACIÓN (Miles de Bs.F) | | | | | | | | |
| INGRESOS FINANCIEROS | 34.184 | 38.884 | 27.389 | 37.381 | 46.647 | 64.536 | 225.030 | 23.324.451 |
| GASTOS FINANCIEROS | 1.247 | 1.113 | 630 | 791 | 948 | 2.987 | 55.945 | 7.042.956 |
| MARGEN FINANCIERO BRUTO | 32.937 | 37.771 | 26.759 | 36.590 | 45.699 | 61.549 | 169.085 | 16.281.495 |
| Ingresos por recuperaciones de activos financieros | 502 | 1.422 | 2.707 | 2.760 | 2.880 | 3.987 | 5.683 | 538.946 |
| Gastos por incobrabilidad y desvalorización de activos financieros | 4.707 | 16.048 | 9.799 | 11.049 | 13.104 | 18.415 | 26.238 | 2.122.813 |
| MARGEN FINANCIERO NETO | 28.732 | 23.145 | 19.667 | 28.301 | 35.475 | 47.121 | 148.530 | 14.697.628 |
| Otros ingresos operativos (1) | 23.495 | 30.071 | 18.468 | 24.598 | 29.519 | 31.164 | 87.052 | 5.510.856 |
| Otros gastos operativos (2) | 13.377 | 12.398 | 654 | 1.916 | 2.297 | 2.311 | 4.511 | 1.170.389 |
| MARGEN DE INTERMEDIACIÓN FINANCIERA | 38.850 | 40.818 | 37.481 | 50.983 | 62.697 | 75.974 | 231.071 | 19.038.095 |
| GASTOS DE TRANSFORMACIÓN | 32.472 | 33.961 | 25.211 | 32.091 | 39.118 | 52.192 | 243.877 | 11.683.893 |
| Gastos de personal | 27.342 | 26.102 | 20.878 | 26.287 | 32.299 | 41.910 | 155.640 | 4.866.652 |
| Gastos generales y administrativos (3) | 4.705 | 7.286 | 3.895 | 5.257 | 6.162 | 9.374 | 82.433 | 4.884.907 |
| Aportes al Fondo de Garantía de Depósitos y Protección Bancaria | - | - | - | - | - | 130 | 4.454 | 1.725.094 |
| Aportes a la Superintendencia de Bancos y Otras Instituciones Financieras | 425 | 573 | 438 | 547 | 657 | 778 | 1.350 | 207.240 |
| MARGEN OPERATIVO BRUTO | 6.378 | 6.857 | 12.270 | 18.892 | 23.579 | 23.782 | (12.806) | 7.354.202 |
| Ingresos por bienes realizables | - | - | - | - | - | - | 280 | 23.570 |
| Ingresos por programas especiales | - | - | - | - | - | - | - | 119 |
| Ingresos operativos varios | 2 | 43 | 8 | 8 | 8 | 1.260 | 43.849 | 265.433 |
| Gastos por bienes realizables | 50 | 67 | 29 | 28 | 28 | 28 | 48 | 65.021 |
| Gastos por depreciación, amortización y desvalorización de bienes diversos | - | - | - | - | - | - | - | - |
| Gastos operativos varios | - | - | - | - | - | 1.033 | 11.544 | 1.502.834 |
| MARGEN OPERATIVO NETO | 6.330 | 6.833 | 12.249 | 18.872 | 23.559 | 23.981 | 19.731 | 6.075.469 |
| Ingresos extraordinarios | - | - | - | - | - | - | 221 | 67.475 |
| Gastos Extraordinarios | 28 | 296 | 37 | 72 | 86 | 86 | 1.543 | 242.696 |
| RESULTADO BRUTO ANTES DE IMPUESTOS | 6.302 | 6.537 | 12.212 | 18.800 | 23.473 | 23.895 | 18.409 | 5.900.248 |
| Impuesto sobre la renta | - | - | - | - | - | - | 18 | 376.174 |
| RESULTADO NETO | 6.302 | 6.537 | 12.212 | 18.800 | 23.473 | 23.895 | 18.391 | 5.524.074 |
| INDICADORES FINANCIEROS (Porcentajes) | | | | | | | | |
| EVALUACIÓN DEL PATRIMONIO | | | | | | | | |
| [Patrimonio + Gestión Operativa] / Activo Total | 116,22 | 104,03 | 112,77 | 121,64 | 120,91 | 82,48 | 39,73 | 10,24 |
| [Patrimonio + Gestión Operativa] / [Activo Total + Inversiones Cedidas] | 116,22 | 104,03 | 112,77 | 121,64 | 120,91 | 82,48 | 39,73 | 10,24 |
| Otros Activos / [Patrimonio + Gestión Operativa] | 0,24 | 0,20 | 0,22 | 0,21 | 0,19 | 1,66 | 7,73 | 74,89 |
| Activo Improductivo / [Patrimonio + Gestión Operativa] | 1,93 | (0,86) | (1,26) | (1,00) | (0,96) | 9,07 | 23,01 | 336,54 |
| CALIDAD DE ACTIVOS | | | | | | | | |
| Provisión para Cartera de Créditos / Cartera de Créditos Bruta | 6,10 | 7,80 | 10,70 | 10,33 | 10,89 | 11,82 | 7,02 | 5,42 |
| Provisión para Cartera de Créditos / Cartera Inmovilizada Bruta | 147,60 | 249,97 | 202,20 | 222,83 | 219,09 | 168,92 | 176,07 | 177,49 |
| Cartera Inmovilizada Bruta / Cartera de Créditos Bruta | 4,13 | 3,12 | 5,29 | 4,64 | 4,97 | 7,00 | 3,99 | 3,06 |
| Activo Improductivo / Activo Total | 1,78 | (0,77) | (1,21) | (0,96) | (0,93) | 6,41 | 8,05 | 28,98 |
| GESTIÓN ADMINISTRATIVA (4) | | | | | | | | |
| Activo Productivo / Pasivo con Costo (5) | 3.233,06 | 4.112,11 | 5.725,46 | 5.934,77 | 6.151,47 | 6.493,86 | 202,44 | 153,89 |
| Brecha Estructural / Activo Total (5) | 95,19 | 98,32 | 99,44 | 99,26 | 99,29 | 92,15 | 46,53 | 24,87 |
| Gastos de Personal / Captaciones del Público Promedio | 515,16 | 539,47 | - | - | - | 15,84 | 25,53 | 2,84 |
| Gastos Operativos / Captaciones del Público Promedio | 88,65 | 121,04 | - | - | - | 3,54 | 13,52 | 2,85 |
| [Gtos. de Personal + Gtos. Operativos] / Activo Productivo Promedio | 5,61 | 5,58 | 4,86 | 4,92 | 4,97 | 5,55 | 9,98 | 6,49 |
| Otros Ingresos Operativos / Activo Promedio | 4,05 | 4,54 | 3,68 | 3,89 | 3,87 | 3,10 | 4,91 | 2,70 |
| [Gtos. de Personal + Gtos. Operativos] / Ingresos Financieros | 93,75 | 89,55 | 90,45 | 84,39 | 82,45 | 79,47 | 105,80 | 41,81 |
| RENTABILIDAD (4) | | | | | | | | |
| Ingreso por Cartera de Créditos / Cartera de Créditos Promedio | 6,45 | 7,25 | 6,19 | 6,95 | 7,30 | 7,70 | 14,38 | 19,15 |
| Ingreso por Inversiones en Títulos Valores / Inversiones en Títulos Valores Promedio | 5,47 | 5,26 | 4,90 | 5,10 | 5,21 | 6,67 | 4,54 | 8,68 |
| Gastos Financieros / Captaciones Promedio con Costos | - | - | - | - | - | 87,08 | 30,12 | 8,39 |
| Margen Financiero Bruto / Activo Promedio | 5,67 | 5,99 | 5,33 | 5,78 | 5,99 | 5,89 | 6,33 | 7,58 |
| Ingresos Extraordinarios / Activo Promedio | - | - | - | - | - | - | - | - |
| Resultado Neto / Activo Promedio | 1,08 | 1,09 | 2,43 | 2,97 | 3,07 | 2,29 | 0,69 | 2,57 |
| Resultado Neto / Patrimonio Promedio | 1,18 | 1,20 | 2,58 | 3,15 | 3,25 | 3,23 | 1,95 | 30,00 |
| LIQUIDEZ | | | | | | | | |
| Disponibilidades / Captaciones del Público | 137,83 | - | - | - | - | 22,74 | 89,72 | 26,51 |
| [Disponibilidades + Inv.Tít.Val.para Negociar y Disp.para la Venta] / Captaciones del Público | 2.599,53 | - | - | - | - | 88,97 | 142,62 | 38,68 |
| Cartera de Créditos Neta / Captaciones del Público | 4.983,72 | - | - | - | - | 124,77 | 119,41 | 55,60 |
| Cartera de Créditos Neta / [Captaciones del Público + Inversiones Cedidas] | 4.983,72 | - | - | - | - | 124,77 | 119,41 | 55,60 |
| [Capt. Oficiales + Inv. Cedidas Oficiales] / [Captaciones del Público + Inversiones Cedidas] | - | - | - | - | - | 93,04 | 41,48 | 19,62 |
| Activos a Corto Plazo / Pasivos a Corto Plazo | 100,00 | 100,00 | 100,00 | 100,00 | 100,00 | 21,17 | 101,04 | 29,99 |

FUENTE: BALANCE GENERAL DE PUBLICACIÓN

GERENCIA GENERAL DE REGULACIÓN - GERENCIA DE INVESTIGACIÓN Y DESARROLLO ESTADÍSTICO

(1) Incluye: Ingresos por Comisiones por Servicios, Ingresos por Diferencias de Cambio y Operaciones con Derivados, Ingresos por Inversiones en Empresas Filiales y Afiliadas, Ingresos por Inversiones en Sucursales y Ganancia en Inversiones en Títulos Valores.

(2) Incluye: Gastos por Comisiones por Servicios, Gastos por Diferencias de Cambio y Operaciones con Derivados, Gastos por Inversiones en Empresas Filiales y Afiliadas, Gastos por Inversiones en Sucursales y Pérdida en Inversiones en Títulos Valores.

(3) Gastos generales y administrativos excepto (Gastos de personal, Aportes a FOGADE y Aportes a SUDEBAN)

(4) Anualizados, calculados en base a Saldos Promedios

(5) No es anualizado.

CUADRO Nº I - 49
SISTEMA BANCARIO
DISTRIBUCIÓN DE LAS DISPONIBILIDADES POR CUENTA, SEGÚN BANCO Y OTRAS INSTITUCIONES FINANCIERAS
30-06-11
(Miles de Bs.F)

| BANCO Y OTRAS INSTITUCIONES FINANCIERAS | | | D I S P O N I B I L I D A D E S | | | | | | | |
|--|-----------------------------------|--------------|---------------------------------|------------|----------------------------------|--|--|-----------------------------------|-----------------------------------|--------------------|
| | | | T O T A L | EFFECTIVO | BANCO CENTRAL DE VENEZUELA | BANCOS Y OTRAS INSTITUCIONES FINANCIERAS DEL PAÍS | BANCOS Y CORRESPONSALES DEL EXTERIOR | OFICINA MATRIZ Y SUCURSALES | EFFECTOS DE COBRO INMEDIATO | MENOS PROVISIÓN |
| BANCA UNIVERSAL | VENEZUELA | 19.606.046 | 1.321.707 | 17.242.748 | 11 | 448.313 | - | 593.357 | 90 | |
| | BANESCO | 13.710.436 | 1.784.443 | 10.105.759 | 161.865 | 127.190 | - | 1.531.179 | - | |
| | MERCANTIL | 11.791.244 | 1.086.385 | 9.203.370 | 62 | 340.112 | - | 1.161.315 | - | |
| | PROVINCIAL | 12.550.004 | 1.282.667 | 10.253.149 | 7.043 | 74.626 | - | 932.639 | 120 | |
| | BICENTENARIO | 6.088.911 | 1.494.210 | 4.288.336 | 4.608 | 282.410 | - | 51.782 | 32.435 | |
| | OCCIDENTAL DE DESCUENTO | 5.513.303 | 492.798 | 4.317.714 | 77 | 37.712 | - | 665.002 | - | |
| | EXTERIOR | 3.571.567 | 340.081 | 2.828.556 | 850 | 9.212 | - | 392.868 | - | |
| | BANCARIBE | 3.124.708 | 305.774 | 2.467.726 | 19 | 44.697 | - | 307.549 | 1.057 | |
| | BANCO DEL TESORO | 741.969 | 131.591 | 392.818 | 305 | 58.758 | - | 158.933 | 436 | |
| | CORP BANCA | 3.388.098 | 195.838 | 2.272.817 | 601.557 | 90.452 | - | 228.543 | 1.109 | |
| | NACIONAL DE CRÉDITO | 2.479.505 | 275.931 | 1.864.405 | 215 | 121.000 | - | 217.954 | - | |
| | VENEZOLANO DE CRÉDITO | 3.132.976 | 188.956 | 2.721.618 | 20 | 6.523 | - | 215.859 | - | |
| | FONDO COMÚN | 1.609.481 | 165.280 | 1.251.975 | - | 53.680 | - | 138.546 | - | |
| | CARONÍ | 1.199.941 | 145.626 | 935.147 | - | 21.799 | - | 97.873 | 504 | |
| | CITIBANK | 965.664 | 10.432 | 873.026 | 1.130 | 15 | 328 | 80.733 | - | |
| | SOFITASA | 946.904 | 239.982 | 580.930 | 6 | 5.726 | - | 120.266 | 6 | |
| | DEL SUR | 523.649 | 66.762 | 383.214 | 1 | 4.586 | - | 69.174 | 88 | |
| | BANCA COMERCIAL | BANCO ACTIVO | 488.168 | 40.152 | 279.809 | 5.372 | 42.086 | - | 120.749 | - |
| BANCO AGRÍCOLA DE VENEZUELA | | 260.564 | 57.163 | 194.364 | 58 | 65 | - | 8.914 | - | |
| INTERNACIONAL DE DESARROLLO | | 25.239 | 288 | 21.370 | 1.459 | 3.947 | - | 1.510 | 3.335 | |
| INDUSTRIAL DE VENEZUELA | | 3.492.721 | 189.685 | 2.828.973 | 4.779 | 150.577 | - | 323.196 | 4.489 | |
| PLAZA | | 1.184.329 | 80.415 | 975.356 | - | 8.205 | - | 120.738 | 385 | |
| GUAYANA | | 592.763 | 62.418 | 466.954 | 8 | 13.221 | - | 50.414 | 252 | |
| 100% BANCO | | 410.732 | 35.242 | 331.177 | - | 8.964 | - | 35.367 | 18 | |
| BANPLUS | | 334.303 | 31.177 | 213.295 | 323 | 10.851 | - | 78.689 | 32 | |
| BANCO DE EXPORTACIÓN Y COMERCIO | | 10.091 | 20 | 4.762 | 5.150 | 159 | - | - | - | |
| BANCRECER | | 74.273 | 631 | 57.342 | 9.025 | 18 | - | 7.257 | - | |
| BANGENTE | | 29.545 | 10 | 26.862 | 2.533 | 140 | - | - | - | |
| MI BANCO | | 25.280 | 1.481 | 20.427 | 710 | 48 | - | 2.614 | - | |
| RESTO DEL SISTEMA BANCARIO | BANCAMIGA | 10.008 | 2.460 | 7.122 | 426 | - | - | - | - | |
| | BANCO DEL PUEBLO SOBERANO 1_/ | 971.472 | 7.548 | 6.967 | 956.134 | - | - | 823 | - | |
| | SOFIOCCIDENTE | 4.381 | 5 | 2.600 | 1.752 | 24 | - | - | - | |
| | FIVCA | 10.327 | - | 179 | 10.148 | - | - | - | - | |
| | IMCP | 123.103 | 6.036 | 106.268 | 1 | - | - | 10.798 | - | |
| | BANCOEX | 8.910 | 290 | 362 | 5.165 | 3.093 | - | - | - | |
| | BANCA UNIVERSAL Y BANCA COMERCIAL | | 97.743.316 | 10.025.023 | 77.299.368 | 794.918 | 1.964.886 | 328 | 7.703.149 | 44.356 |
| | Banca Universal | | 91.718.377 | 9.626.066 | 72.478.851 | 784.658 | 1.772.909 | 328 | 7.094.745 | 39.180 |
| | Banca Comercial | | 6.024.939 | 398.957 | 4.820.517 | 10.260 | 191.977 | - | 608.404 | 5.176 |
| | RESTO DEL SISTEMA BANCARIO | | 1.257.299 | 18.461 | 228.129 | 985.894 | 3.323 | - | 21.492 | - |
| Banca de Desarrollo | | 1.110.578 | 12.130 | 118.720 | 968.828 | 206 | - | 10.694 | - | |
| Banca de Inversión | | 14.708 | 5 | 2.779 | 11.900 | 24 | - | - | - | |
| Banca con Leyes Especiales | | 132.013 | 6.326 | 106.630 | 5.166 | 3.093 | - | 10.798 | - | |
| TOTAL SISTEMA BANCARIO | | | 99.000.615 | 10.043.484 | 77.527.497 | 1.780.812 | 1.968.209 | 328 | 7.724.641 | 44.356 |
| marzo - 11 | | | 99.943.695 | 8.432.666 | 79.960.263 | 2.381.928 | 2.585.049 | 360 | 6.631.726 | 48.297 |
| VARIACION | | | | | | | | | | |
| ABSOLUTA | | | (943.080) | 1.610.818 | (2.432.766) | (601.116) | (616.840) | (32) | 1.092.915 | (3.941) |
| RELATIVA | | | (0,94) | 19,10 | (3,04) | (25,24) | (23,86) | (8,89) | 16,48 | (8,16) |

FUENTE: BALANCE GENERAL DE PUBLICACIÓN
GERENCIA GENERAL DE REGULACIÓN - GERENCIA DE INVESTIGACIÓN Y DESARROLLO ESTADÍSTICO
1_/ Cifras correspondientes al mes de diciembre de 2010.

CUADRO N° I - 50
SISTEMA BANCARIO
DISTRIBUCIÓN DE LA CARTERA DE INVERSIONES POR CUENTA, SEGÚN BANCO Y OTRAS INSTITUCIONES FINANCIERAS
30-06-11
(Miles de Bs.F)

| BANCO Y OTRAS INSTITUCIONES FINANCIERAS | | C A R T E R A D E I N V E R S I O N E S | | | | | | | | INVERSIONES EN EMPRESAS FILIALES, AFILIADAS Y SUCURSALES | | | |
|--|-----------------------------------|---|--|------------------|---------------------------------|---------------------------------------|---|-----------|--------------------|--|---|------------------------------|--------------------|
| | | T O T A L | COLOCACIONES EN EL BCV Y OPERACIONES INTERBANCARIAS | TITULOS VALORES | | | | | | T O T A L | INVERSIONES EN EMPRESAS FILIALES Y AFILIADAS | INVERSIONES EN SUCURSALES | MENOS PROVISIÓN |
| | | | | PARA NEGOCIAR | DISPONIBLES PARA LA VENTA | MANTENIDAS HASTA SU VENCIMIENTO | INVERSIONES DE DISPONIBILIDAD RESTRINGIDA | OTROS | MENOS PROVISIÓN | | | | |
| BANCA UNIVERSAL | VENEZUELA | 14.431.931 | 2.017.500 | 185.674 | 6.314.907 | 5.929.625 | 25.902 | - | 41.677 | 994.470 | 34.755 | 959.715 | - |
| | BANESCO | 8.015.965 | 474.393 | - | 5.772.191 | 1.504.678 | 264.703 | - | - | 3.717 | 3.717 | - | - |
| | MERCANTIL | 8.471.254 | 3.050.000 | - | 5.099.103 | 320.768 | 1.383 | - | - | 788.852 | 308.459 | 480.411 | 18 |
| | PROVINCIAL | 11.310.878 | 2.763.917 | 209.728 | 5.971.958 | 2.330.423 | 35.492 | 1.306 | 1.946 | 382.593 | 320.186 | 62.407 | - |
| | BICENTENARIO | 26.192.098 | 4.712.351 | - | 4.242.743 | 7.457.463 | 10.232.181 | 230.928 | 683.568 | - | 98 | - | 98 |
| | OCCIDENTAL DE DESCUENTO | 2.205.869 | 11.700 | 296.371 | 4.754 | 1.352.108 | 541.323 | - | 387 | 942.451 | 942.451 | - | - |
| | EXTERIOR | 2.699.019 | 30.000 | - | 1.943.908 | 725.111 | - | - | - | - | - | - | - |
| | BANCARIBE | 1.602.677 | - | 8.246 | 425.005 | 1.108.954 | 4.472 | 56.000 | - | 66.191 | 66.241 | - | 50 |
| | BANCO DEL TESORO | 11.368.077 | 1.513.840 | - | 4.915.405 | 4.937.759 | 1.930 | 92 | 949 | - | - | - | - |
| | CORP BANCA | 493.203 | 23.873 | 148.932 | 4 | 246.864 | 73.530 | - | - | 81.059 | 81.100 | - | 41 |
| | NACIONAL DE CRÉDITO | 2.225.324 | 103.105 | - | 1.060.983 | 1.040.684 | 11.206 | 9.426 | 80 | 7.507 | - | 7.507 | - |
| | VENEZOLANO DE CRÉDITO | 1.575.876 | 1.575.427 | - | - | - | 449 | - | - | 20.852 | - | 20.852 | - |
| | FONDO COMÚN | 1.477.191 | - | - | 895.828 | 577.457 | 3.906 | - | - | - | - | - | - |
| | CARONÍ | 2.576.863 | 190.000 | - | 968.381 | 1.323.372 | 4.309 | 92.836 | 2.035 | 115.097 | 115.097 | - | - |
| | CITIBANK | 1.527.431 | 871.708 | 592.965 | 45.658 | - | - | 17.100 | - | - | - | - | - |
| | SOFITASA | 910.552 | 2.000 | - | 430.496 | 468.483 | 9.586 | - | 13 | - | 39 | - | 39 |
| | DEL SUR | 878.924 | 21.500 | - | 665.837 | 183.943 | 7.725 | - | 81 | 11.987 | 11.987 | - | - |
| | BANCO ACTIVO | 570.527 | - | 243.904 | 176.904 | 133.812 | - | 15.907 | - | - | - | - | - |
| | BANCO AGRÍCOLA DE VENEZUELA | 4.309.181 | 3.419.694 | - | - | 370.964 | 518.523 | - | - | - | - | - | - |
| | INTERNACIONAL DE DESARROLLO | 71.863 | 25.000 | - | - | 45.360 | - | 1.503 | - | - | - | - | - |
| BANCA COMERCIAL | INDUSTRIAL DE VENEZUELA | 9.888.576 | 2.066.651 | - | 2.820.211 | 4.316.408 | 123.478 | 622.970 | 61.142 | 2.232.745 | 367.145 | 1.865.600 | - |
| | PLAZA | 82.487 | 50.000 | - | 6.529 | 18.696 | 7.762 | - | 500 | - | - | - | - |
| | GUAYANA | 799.192 | - | - | 418.259 | 378.215 | 2.115 | 618 | 15 | - | - | - | - |
| | 100% BANCO | 738.905 | - | 29.988 | 637.207 | 50.327 | - | 21.383 | - | - | - | - | - |
| | BANPLUS | 280.966 | - | 8.625 | 167.947 | 93.164 | 1.230 | 10.000 | - | - | - | - | - |
| | BANCO DE EXPORTACIÓN Y COMERCIO | 90.229 | 77.965 | - | - | 12.264 | - | - | - | - | - | - | - |
| | BANCRECER | 215.967 | - | - | 202.911 | 13.056 | - | - | - | - | - | - | - |
| | BANGENTE | 453 | - | 453 | 10 | - | - | - | 10 | - | - | - | - |
| | MI BANCO | 45.497 | - | 30.763 | 648 | - | 14.086 | - | - | - | - | - | - |
| | BANCAMIGA | 20.444 | - | - | 5.778 | - | 14.666 | - | - | - | - | - | - |
| RESTO DEL SISTEMA BANCARIO | BANCO DEL PUEBLO SOBERANO 1_/ | 878.843 | 757.000 | - | 116.193 | - | 5.650 | - | - | 300 | 300 | - | - |
| | SOFOCCIDENTE | 2.343 | 1.600 | - | - | 743 | - | - | - | - | - | - | - |
| | FIVCA | - | - | - | - | - | - | - | - | - | - | - | - |
| | IMCP | 419.123 | 419.123 | - | - | - | - | - | - | - | - | - | - |
| | BANCOEX | 862.064 | 40.385 | - | 384.494 | 381.667 | 55.518 | - | - | - | - | - | - |
| | BANCA UNIVERSAL Y BANCA COMERCIAL | 114.795.058 | 23.000.624 | 1.724.433 | 42.984.218 | 34.926.902 | 11.871.205 | 1.080.069 | 792.393 | 5.647.521 | 2.251.275 | 3.396.492 | 246 |
| | Banca Universal | 102.914.703 | 20.806.008 | 1.685.820 | 38.934.065 | 30.057.828 | 11.736.620 | 425.098 | 730.736 | 3.414.776 | 1.884.130 | 1.530.892 | 246 |
| | Banca Comercial | 11.880.355 | 2.194.616 | 38.613 | 4.050.153 | 4.869.074 | 134.585 | 654.971 | 61.657 | 2.232.745 | 367.145 | 1.865.600 | - |
| BANCA UNIVERSAL Y BANCA COMERCIAL | | 114.795.058 | 23.000.624 | 1.724.433 | 42.984.218 | 34.926.902 | 11.871.205 | 1.080.069 | 792.393 | 5.647.521 | 2.251.275 | 3.396.492 | 246 |
| BANCA UNIVERSAL Y BANCA COMERCIAL | | 114.795.058 | 23.000.624 | 1.724.433 | 42.984.218 | 34.926.902 | 11.871.205 | 1.080.069 | 792.393 | 5.647.521 | 2.251.275 | 3.396.492 | 246 |
| BANCA UNIVERSAL Y BANCA COMERCIAL | | 114.795.058 | 23.000.624 | 1.724.433 | 42.984.218 | 34.926.902 | 11.871.205 | 1.080.069 | 792.393 | 5.647.521 | 2.251.275 | 3.396.492 | 246 |
| BANCA UNIVERSAL Y BANCA COMERCIAL | | 114.795.058 | 23.000.624 | 1.724.433 | 42.984.218 | 34.926.902 | 11.871.205 | 1.080.069 | 792.393 | 5.647.521 | 2.251.275 | 3.396.492 | 246 |
| BANCA UNIVERSAL Y BANCA COMERCIAL | | 114.795.058 | 23.000.624 | 1.724.433 | 42.984.218 | 34.926.902 | 11.871.205 | 1.080.069 | 792.393 | 5.647.521 | 2.251.275 | 3.396.492 | 246 |
| BANCA UNIVERSAL Y BANCA COMERCIAL | | 114.795.058 | 23.000.624 | 1.724.433 | 42.984.218 | 34.926.902 | 11.871.205 | 1.080.069 | 792.393 | 5.647.521 | 2.251.275 | 3.396.492 | 246 |
| BANCA UNIVERSAL Y BANCA COMERCIAL | | 114.795.058 | 23.000.624 | 1.724.433 | 42.984.218 | 34.926.902 | 11.871.205 | 1.080.069 | 792.393 | 5.647.521 | 2.251.275 | 3.396.492 | 246 |
| BANCA UNIVERSAL Y BANCA COMERCIAL | | 114.795.058 | 23.000.624 | 1.724.433 | 42.984.218 | 34.926.902 | 11.871.205 | 1.080.069 | 792.393 | 5.647.521 | 2.251.275 | 3.396.492 | 246 |
| BANCA UNIVERSAL Y BANCA COMERCIAL | | 114.795.058 | 23.000.624 | 1.724.433 | 42.984.218 | 34.926.902 | 11.871.205 | 1.080.069 | 792.393 | 5.647.521 | 2.251.275 | 3.396.492 | 246 |
| BANCA UNIVERSAL Y BANCA COMERCIAL | | 114.795.058 | 23.000.624 | 1.724.433 | 42.984.218 | 34.926.902 | 11.871.205 | 1.080.069 | 792.393 | 5.647.521 | 2.251.275 | 3.396.492 | 246 |
| BANCA UNIVERSAL Y BANCA COMERCIAL | | 114.795.058 | 23.000.624 | 1.724.433 | 42.984.218 | 34.926.902 | 11.871.205 | 1.080.069 | 792.393 | 5.647.521 | 2.251.275 | 3.396.492 | 246 |
| BANCA UNIVERSAL Y BANCA COMERCIAL | | 114.795.058 | 23.000.624 | 1.724.433 | 42.984.218 | 34.926.902 | 11.871.205 | 1.080.069 | 792.393 | 5.647.521 | 2.251.275 | 3.396.492 | 246 |
| BANCA UNIVERSAL Y BANCA COMERCIAL | | 114.795.058 | 23.000.624 | 1.724.433 | 42.984.218 | 34.926.902 | 11.871.205 | 1.080.069 | 792.393 | 5.647.521 | 2.251.275 | 3.396.492 | 246 |
| BANCA UNIVERSAL Y BANCA COMERCIAL | | 114.795.058 | 23.000.624 | 1.724.433 | 42.984.218 | 34.926.902 | 11.871.205 | 1.080.069 | 792.393 | 5.647.521 | 2.251.275 | 3.396.492 | 246 |
| BANCA UNIVERSAL Y BANCA COMERCIAL | | 114.795.058 | 23.000.624 | 1.724.433 | 42.984.218 | 34.926.902 | 11.871.205 | 1.080.069 | 792.393 | 5.647.521 | 2.251.275 | 3.396.492 | 246 |
| BANCA UNIVERSAL Y BANCA COMERCIAL | | 114.795.058 | 23.000.624 | 1.724.433 | 42.984.218 | 34.926.902 | 11.871.205 | 1.080.069 | 792.393 | 5.647.521 | 2.251.275 | 3.396.492 | 246 |
| BANCA UNIVERSAL Y BANCA COMERCIAL | | 114.795.058 | 23.000.624 | 1.724.433 | 42.984.218 | 34.926.902 | 11.871.205 | 1.080.069 | 792.393 | 5.647.521 | 2.251.275 | 3.396.492 | 246 |
| BANCA UNIVERSAL Y BANCA COMERCIAL | | 114.795.058 | 23.000.624 | 1.724.433 | 42.984.218 | 34.926.902 | 11.871.205 | 1.080.069 | 792.393 | 5.647.521 | 2.251.275 | 3.396.492 | 246 |
| BANCA UNIVERSAL Y BANCA COMERCIAL | | 114.795.058 | 23.000.624 | 1.724.433 | 42.984.218 | 34.926.902 | 11.871.205 | 1.080.069 | 792.393 | 5.647.521 | 2.251.275 | 3.396.492 | 246 |
| BANCA UNIVERSAL Y BANCA COMERCIAL | | 114.795.058 | 23.000.624 | 1.724.433 | 42.984.218 | 34.926.902 | 11.871.205 | 1.080.069 | 792.393 | 5.647.521 | 2.251.275 | 3.396.492 | 246 |
| BANCA UNIVERSAL Y BANCA COMERCIAL | | 114.795.058 | 23.000.624 | 1.724.433 | 42.984.218 | 34.926.902 | 11.871.205 | 1.080.069 | 792.393 | 5.647.521 | 2.251.275 | 3.396.492 | 246 |
| BANCA UNIVERSAL Y BANCA COMERCIAL | | 114.795.058 | 23.000.624 | 1.724.433 | 42.984.218 | 34.926.902 | 11.871.205 | 1.080.069 | 792.393 | 5.647.521 | 2.251.275 | 3.396.492 | 246 |
| BANCA UNIVERSAL Y BANCA COMERCIAL | | 114.795.058 | 23.000.624 | 1.724.433 | 42.984.218 | 34.926.902 | 11.871.205 | 1.080.069 | 792.393 | 5.647.521 | 2.251.275 | 3.396.492 | 246 |
| BANCA UNIVERSAL Y BANCA COMERCIAL | | 114.795.058 | 23.000.624 | 1.724.433 | 42.984.218 | 34.926.902 | 11.871.205 | 1.080.069 | 792.393 | 5.647.521 | 2.251.275 | 3.396.492 | 246 |
| BANCA UNIVERSAL Y BANCA COMERCIAL | | 114.795.058 | 23.000.624 | 1.724.433 | 42.984.218 | 34.926.902 | 11.871.205 | 1.080.069 | 792.393 | 5.647.521 | 2.251.275 | 3.396.492 | 246 |
| BANCA UNIVERSAL Y BANCA COMERCIAL | | 114.795.058 | 23.000.624 | 1.724.433 | 42.984.218 | 34.926.902 | 11.871.205 | 1.080.069 | 792.393 | 5.647.521 | 2.251.275 | 3.396.492 | 246 |
| BANCA UNIVERSAL Y BANCA COMERCIAL | | 114.795.058 | 23.000.624 | 1.724.433 | 42.984.218 | 34.926.902 | 11.871.205 | 1.080.069 | 792.393 | 5.647.521 | 2.251.275 | 3.396.492 | 246 |
| BANCA UNIVERSAL Y BANCA COMERCIAL | | 114.795.058 | 23.000.624 | 1.724.433 | 42.984.218 | 34.926.902 | 11.871.205 | 1.080.069 | 792.393 | 5.647.521 | 2.251.275 | 3.396.492 | 246 |
| BANCA UNIVERSAL Y BANCA COMERCIAL | | 114.795.058 | 23.000.624 | 1.724.433 | 42.984.218 | 34.926.902 | 11.871.205 | 1.080.069 | 792.393 | 5.647.521 | 2.251.275 | 3.396.492 | 246 |
| BANCA UNIVERSAL Y BANCA COMERCIAL | | 114.795.058 | 23.000.624 | 1.724.433 | 42.984.218 | 34.926.902 | 11.871.205 | 1.080.069 | 792.393 | 5.647.521 | 2.251.275 | 3.396.492 | 246 |
| BANCA UNIVERSAL Y BANCA COMERCIAL | | 114.795.058 | 23.000.624 | 1.724.433 | 42.984.218 | 34.926.902 | 11.871.205 | 1.080.069 | 792.393 | 5.647.521 | 2.251.275 | 3.396.492 | 246 |
| BANCA UNIVERSAL Y BANCA COMERCIAL | | 114.795.058 | 23.000.624 | 1.724.433 | 42.984.218 | 34.926.902 | 11.871.205 | 1.080.069 | 792.393 | 5.647.521 | 2.251.275 | 3.396.492 | 246 |
| BANCA UNIVERSAL Y BANCA COMERCIAL | | 114.795.058 | 23.000.624 | 1.724.433 | 42.984.218 | 34.926.902 | 11.871.205 | 1.080.069 | 792.393 | 5.647.521 | 2.251.275 | 3.396.492 | 246 |
| BANCA UNIVERSAL Y BANCA COMERCIAL | | 114.795.058 | 23.000.624 | 1.724.433 | 42.984.218 | 34.926.902 | 11.871.205 | 1.080.069 | 792.393 | 5.647.521 | 2.251.275 | 3.396.492 | 246 |
| BANCA UNIVERSAL Y BANCA COMERCIAL | | 114.795.058 | 23.000.624 | 1.724.433 | 42.984.218 | 34.926.902 | 11.871.205 | 1.080.069 | 792.393 | 5.647.521 | 2.251.275 | 3.396.492 | 246 |
| BANCA UNIVERSAL Y BANCA COMERCIAL | | 114.795.058 | 23.000.624 | 1.724.433 | 42.984.218 | 34.926.902 | 11.871.205 | 1.080.069 | 792.393 | 5.647.521 | 2.251.275 | 3.396.492 | 246 |
| BANCA UNIVERSAL Y BANCA COMERCIAL | | 114.795.058 | 23.000.624 | 1.724.433 | 42.984.218 | 34.926.902 | 11.871.205 | 1.080.069 | 792.393 | 5.647.521 | 2.251.275 | 3.396.492 | 246 |
| BANCA UNIVERSAL Y BANCA COMERCIAL | | 114.795.058 | 23.000.624 | 1.724.433 | 42.984.218 | 34.926.902 | 11.871.205 | 1.080.069 | 792.393 | 5.647.521 | 2.251.275 | 3.396.492 | 246 |
| BANCA UNIVERSAL Y BANCA COMERCIAL | | 114.795.058 | 23.000.624 | 1.724.433 | 42.984.218 | 34.926.902 | 11.871.205 | 1.080.069 | 792.393 | 5.647.521 | 2.251.275 | 3.396.492 | 246 |
| BANCA UNIVERSAL Y BANCA COMERCIAL | | 114.795.058 | 23.000.624 | 1.724.433 | 42.984.218 | 34.926.902 | 11.871.205 | 1.080.069 | 792.393 | 5.647.521 | 2.251.275 | 3.396.492 | 246 |
| BANCA UNIVERSAL Y BANCA COMERCIAL | | 114.795.058 | 23.000.624 | 1.724. | | | | | | | | | |

FUENTE: BALANCE GENERAL DE PUBLICACIÓN
GERENCIA GENERAL DE REGULACIÓN - GERENCIA DE INVESTIGACIÓN Y DESARROLLO ESTADÍSTICO
1_/ Cifras correspondientes al mes de diciembre de 2010.

CUADRO Nº I - 51
SISTEMA BANCARIO
INVERSIONES EN TÍTULOS VALORES POR TÍTULOS VALORES DEL SECTOR PRIVADO Y TÍTULOS VALORES DEL ESTADO, SEGÚN BANCO Y OTRAS INSTITUCIONES FINANCIERAS
30-06-11
(Miles de Bs.F)

| BANCO Y OTRAS INSTITUCIONES FINANCIERAS | | TOTAL CARTERA DE INVERSIONES EN TÍTULOS VALORES NETA | I N V E R S I O N E S E N T Í T U L O S V A L O R E | | | | | | | | M E N O S I N V E R S I O N E S C E D I D A S M E D I A N T E | | | TOTAL PROVISIÓN PARA INVERSIONES EN TÍTULOS VALORES | |
|--|-----------------------------------|---|---|---------------------------------|---------------------|--|---|--|--------------------|--|--|---|--|---|---------------------------------|
| | | | TÍTULOS VALORES DEL SECTOR PRIVADO | T Í T U L O S D E L E S T A D O | | | | | | TOTAL TÍTULOS VALORES DEL ESTADO | TOTAL CARTERA DE INVERSIONES EN TÍTULOS VALORES BRUTA | FAL Y PARTICIPACIONES DE ENTES OFICIALES | FAL Y PARTICIPACIONES DE OTROS INVERSIONISTAS | | TOTAL INVERSIONES CEDIDAS |
| | | | | LETRAS DEL TESORO | BONOS DEL TESORO | BONOS Y OBLIGACIONES DE LA DEUDA PÚBLICA NACIONAL | BONOS Y OBLIGACIONES EMITIDOS POR EL BCV | OTROS TÍTULOS VALORES EMITIDOS O AVALADOS POR LA NACIÓN | BONOS AGRÍCOLAS | | | | | | |
| BANCA UNIVERSAL | VENEZUELA | 14.431.931 | 1.195.866 | 509.623 | - | 10.403.755 | 1.850.000 | - | 514.364 | 13.277.742 | 14.473.608 | - | - | - | 41.677 |
| | BANESCO | 8.015.965 | 290.539 | 3.374 | - | 6.000.050 | 350.000 | 713.804 | 658.198 | 7.725.426 | 8.015.965 | - | - | - | - |
| | MERCANTIL | 8.471.254 | 44.094 | 29.484 | - | 4.923.142 | 3.050.000 | - | 424.534 | 8.427.160 | 8.471.254 | - | - | - | - |
| | PROVINCIAL | 11.310.878 | 701.448 | 272.466 | - | 7.509.771 | 2.350.000 | - | 479.139 | 10.611.376 | 11.312.824 | - | - | - | 1.946 |
| | BICENTENARIO | 26.192.098 | 15.931.997 | 416.242 | - | 10.291.751 | - | - | 235.676 | 10.943.669 | 26.875.666 | - | - | - | 683.568 |
| | OCCIDENTAL DE DESCUENTO | 2.205.869 | 219.508 | 5.090 | - | 1.692.884 | - | 273.774 | 15.000 | 1.986.748 | 2.206.256 | - | - | - | 387 |
| | EXTERIOR | 2.699.019 | 21.452 | 36.518 | - | 2.610.058 | 30.000 | - | 991 | 2.677.567 | 2.699.019 | - | - | - | - |
| | BANCARIBE | 1.602.677 | 61.051 | 24.964 | - | 1.397.385 | - | - | 119.277 | 1.541.626 | 1.602.677 | - | - | - | - |
| | BANCO DEL TESORO | 11.368.077 | 2.138.153 | 544.067 | - | 8.686.806 | - | - | - | 9.230.873 | 11.369.026 | - | - | - | 949 |
| | CORP BANCA | 493.203 | 133.898 | 5.039 | - | 256.389 | 73.530 | 14.346 | 10.001 | 359.305 | 493.203 | - | - | - | - |
| | NACIONAL DE CRÉDITO | 2.225.324 | 124.032 | 416.439 | - | 1.552.479 | - | 18.054 | 114.400 | 2.101.372 | 2.225.404 | - | - | - | 80 |
| | VENEZOLANO DE CRÉDITO | 1.575.876 | 77.976 | - | - | - | 1.497.900 | - | - | 1.497.900 | 1.575.876 | - | - | - | - |
| | FONDO COMÚN | 1.477.191 | 133.195 | - | - | 1.215.279 | - | - | 128.717 | 1.343.996 | 1.477.191 | - | - | - | - |
| | CARONÍ | 2.576.863 | 97.335 | - | - | 2.219.302 | 190.000 | - | 72.261 | 2.481.563 | 2.578.898 | - | - | - | 2.035 |
| | CITIBANK | 1.527.431 | 22.100 | 379.169 | - | 213.796 | 866.708 | - | 45.658 | 1.505.331 | 1.527.431 | - | - | - | - |
| | SOFITASA | 910.552 | 19.121 | - | - | 808.678 | - | 53.329 | 29.437 | 891.444 | 910.565 | - | - | - | 13 |
| | DEL SUR | 878.924 | 92.425 | - | - | 739.631 | - | - | 46.949 | 786.580 | 879.005 | - | - | - | 81 |
| | BANCO ACTIVO | 570.527 | 108.686 | 13.769 | - | 448.072 | - | - | - | 461.841 | 570.527 | - | - | - | - |
| | BANCO AGRÍCOLA DE VENEZUELA | 4.309.181 | 3.946.343 | 362.646 | - | 133 | - | 59 | - | 362.838 | 4.309.181 | - | - | - | - |
| INTERNACIONAL DE DESARROLLO | 71.863 | 39.961 | 9.989 | - | 20.416 | - | - | 1.497 | 31.902 | 71.863 | - | - | - | - | |
| BANCA COMERCIAL | INDUSTRIAL DE VENEZUELA | 9.888.576 | 3.159.273 | 433.304 | - | 6.357.141 | - | - | - | 6.790.445 | 9.949.718 | - | - | - | 61.142 |
| | PLAZA | 82.487 | 22.250 | - | - | 8.724 | 50.000 | - | 2.013 | 60.737 | 82.987 | - | - | - | 500 |
| | GUAYANA | 799.192 | 2.772 | - | - | 796.435 | - | - | - | 796.435 | 799.207 | - | - | - | 15 |
| | 100% BANCO | 738.905 | 21.393 | 29.988 | - | 647.162 | - | 20.001 | 20.361 | 717.512 | 738.905 | - | - | - | - |
| | BANPLUS | 280.966 | 11.235 | 4.049 | - | 222.355 | - | 37.237 | 6.090 | 269.731 | 280.966 | - | - | - | - |
| | BANCO DE EXPORTACIÓN Y COMERCIO | 90.229 | 90.229 | - | - | - | - | - | - | - | 90.229 | - | - | - | - |
| | BANCRECER | 215.967 | 5.004 | 36.710 | - | 174.253 | - | - | - | 210.963 | 215.967 | - | - | - | - |
| | BANGENTE | 453 | 10 | - | - | 453 | - | - | - | 453 | 463 | - | - | - | 10 |
| | MI BANCO | 45.497 | 14.734 | 9.941 | - | 20.822 | - | - | - | 30.763 | 45.497 | - | - | - | - |
| | BANCAMIGA | 20.444 | 14.666 | - | - | 5.778 | - | - | - | 5.778 | 20.444 | - | - | - | - |
| RESTO DEL SISTEMA BANCARIO | BANCO DEL PUEBLO SOBERANO 1/_ | 878.843 | 762.650 | 116.193 | - | - | - | - | - | 116.193 | 878.843 | - | - | - | - |
| | SOFOCCIDENTE | 2.343 | 1.917 | - | - | 426 | - | - | - | 426 | 2.343 | - | - | - | - |
| | FIVCA | - | - | - | - | - | - | - | - | - | - | - | - | - | - |
| | IMCP | 419.123 | 419.123 | - | - | - | - | - | - | - | 419.123 | - | - | - | - |
| | BANCOEX | 862.064 | 378.762 | 142.481 | - | 340.821 | - | - | - | 483.302 | 862.064 | - | - | - | - |
| | BANCA UNIVERSAL Y BANCA COMERCIAL | 114.795.058 | 28.706.332 | 3.496.220 | - | 69.021.594 | 10.308.138 | 1.130.604 | 2.924.563 | 86.881.119 | 115.587.451 | - | - | - | 792.393 |
| | Banca Universal | 102.914.703 | 25.399.180 | 3.028.879 | - | 60.989.777 | 10.258.138 | 1.073.366 | 2.896.099 | 78.246.259 | 103.645.439 | - | - | - | 730.736 |
| Banca Comercial | 11.880.355 | 3.307.152 | 467.341 | - | 8.031.817 | 50.000 | 57.238 | 28.464 | 8.634.860 | 11.942.012 | - | - | - | 61.657 | |
| RESTO DEL SISTEMA BANCARIO | 2.444.734 | 1.596.866 | 305.325 | - | 542.553 | - | - | - | 847.878 | 2.444.744 | - | - | - | 10 | |
| Banca de Desarrollo | 1.161.204 | 797.064 | 162.844 | - | 201.306 | - | - | - | 364.150 | 1.161.214 | - | - | - | 10 | |
| Banca de Inversión | 2.343 | 1.917 | - | - | 426 | - | - | - | 426 | 2.343 | - | - | - | - | |
| Banca con Leyes Especiales | 1.281.187 | 797.885 | 142.481 | - | 340.821 | - | - | - | 483.302 | 1.281.187 | - | - | - | - | |
| TOTAL SISTEMA BANCARIO | | 117.239.792 | 30.303.198 | 3.801.545 | - | 69.564.147 | 10.308.138 | 1.130.604 | 2.924.563 | 87.728.997 | 118.032.195 | - | - | - | 792.403 |
| marzo - 11 | | 104.249.997 | 29.331.760 | 3.402.818 | - | 58.036.565 | 10.088.138 | 1.017.875 | 2.889.390 | 75.434.786 | 104.766.546 | - | 5.244 | 5.244 | 511.305 |
| VARIACIÓN | | | | | | | | | | | | | | | |
| ABSOLUTA | | 12.989.795 | 971.438 | 398.727 | - | 11.527.582 | 220.000 | 112.729 | 35.173 | 12.294.211 | 13.265.649 | - | (5.244) | (5.244) | 281.098 |
| RELATIVA | | 12,46 | 3,31 | 11,72 | - | 19,86 | 2,18 | 11,07 | 1,22 | 16,30 | 12,66 | - | (100,00) | (100,00) | 54,98 |

FUENTE: BALANCE GENERAL "FORMA E"
GERENCIA GENERAL DE REGULACIÓN - GERENCIA DE INVESTIGACIÓN Y DESARROLLO ESTADÍSTICO
1/_/ Cifras correspondientes al mes de diciembre de 2010.

CUADRO Nº I - 52
SISTEMA BANCARIO
DISTRIBUCIÓN DE LA CARTERA DE CRÉDITOS POR CUENTA, SEGÚN BANCO Y OTRAS INSTITUCIONES FINANCIERAS
30-06-11
(Miles de Bs.F)

| BANCO Y OTRAS INSTITUCIONES FINANCIERAS | | C A R T E R A D E C R É D I T O S | | | | | | | | | | | | |
|--|-----------------------------------|--------------------------------------|----------------------|--|-----------------------------|---|-------------------------|--|------------------------|---|-----------|--|--|---|
| | | TOTAL CARTERA DE CRÉDITOS NETA | CRÉDITOS VIGENTES | PROVISIÓN PARA CRÉDITOS VIGENTES | CRÉDITOS REESTRUCTURADOS | PROVISIÓN PARA CRÉDITOS REESTRUCTURADOS | I N M O V I L I Z A D A | | | | | PROVISIÓN GENÉRICA PARA CARTERA DE CRÉDITOS | PROVISIÓN PARA CRÉDITOS ENTREGADOS A MICROEMPRESARIOS | TOTAL PROVISIÓN PARA CARTERA DE CRÉDITOS |
| | | | | | | | CRÉDITOS VENCIDOS | PROVISIÓN PARA CRÉDITOS VENCIDOS | CRÉDITOS EN LITIGIO | PROVISIÓN PARA CRÉDITOS EN LITIGIO | | | | |
| BANCA UNIVERSAL | VENEZUELA | 26.776.167 | 27.314.493 | 319.428 | 186.560 | 14.240 | 320.129 | 388.541 | - | - | 271.181 | 51.625 | 1.045.015 | |
| | BANESCO | 31.741.408 | 31.995.508 | 90.226 | 67.251 | 11.527 | 443.071 | 159.327 | 4.616 | 3.528 | 460.007 | 44.423 | 769.038 | |
| | MERCANTIL | 31.509.447 | 32.524.874 | 366.912 | 160.283 | 46.449 | 286.738 | 123.288 | 16.567 | 15.990 | 894.544 | 31.832 | 1.479.015 | |
| | PROVINCIAL | 28.928.914 | 29.735.895 | 437.528 | 62.345 | 11.524 | 449.784 | 224.035 | 1.003 | 971 | 616.628 | 29.427 | 1.320.113 | |
| | BICENTENARIO | 8.230.909 | 7.935.011 | 47.578 | 566.663 | 66.076 | 1.081.333 | 449.209 | 26.779 | 26.511 | 771.204 | 18.299 | 1.378.877 | |
| | OCCIDENTAL DE DESCUENTO | 14.145.870 | 14.454.715 | 779.326 | 224.414 | 15.043 | 699.855 | 235.124 | 11.792 | 11.142 | 145.132 | 59.139 | 1.244.906 | |
| | EXTERIOR | 11.887.406 | 12.003.087 | 38.283 | 9.097 | 1.658 | 61.424 | 14.581 | 14.285 | 8.250 | 118.882 | 18.833 | 200.487 | |
| | BANCARIBE | 11.056.191 | 11.241.261 | 50.520 | 21.680 | 18.334 | 55.503 | 22.693 | 17.660 | 17.483 | 165.875 | 5.008 | 279.913 | |
| | BANCO DEL TESORO | 4.800.094 | 5.293.947 | 641.169 | 41.193 | 14.193 | 382.438 | 189.293 | - | - | 55.821 | 17.008 | 917.484 | |
| | CORP BANCA | 8.277.276 | 8.147.418 | 224.787 | 267.669 | 1.446 | 300.761 | 102.510 | - | - | 84.712 | 25.117 | 438.572 | |
| | NACIONAL DE CRÉDITO | 5.414.992 | 5.397.588 | 51.288 | 32.640 | 6.006 | 172.850 | 48.462 | 9.145 | 5.580 | 82.274 | 3.621 | 197.231 | |
| | VENEZOLANO DE CRÉDITO | 3.097.235 | 3.117.768 | 1.811 | 4.018 | 149 | 9.200 | 1.513 | 12.272 | 7.136 | 30.631 | 4.783 | 46.023 | |
| | FONDO COMÚN | 3.098.438 | 3.108.008 | 11.827 | 1.960 | 30 | 48.006 | 18.323 | 16.343 | 8.325 | 30.526 | 6.848 | 75.879 | |
| | CARONÍ | 1.733.054 | 1.735.666 | 23.589 | 35.618 | 9.890 | 64.875 | 50.191 | 18.118 | 15.655 | 18.281 | 3.617 | 121.223 | |
| | CITIBANK | 1.786.481 | 1.790.642 | 3.520 | 10.735 | 1.073 | 42.954 | 30.010 | - | - | 17.972 | 5.275 | 57.850 | |
| | SOFITASA | 1.768.685 | 1.788.466 | 957 | - | - | 32.943 | 32.943 | 2.704 | 2.704 | 17.657 | 1.167 | 55.428 | |
| | DEL SUR | 1.117.469 | 1.097.965 | 16.434 | 41.030 | 6.476 | 35.367 | 18.238 | 4.940 | 3.897 | 13.345 | 3.443 | 61.833 | |
| | BANCO ACTIVO | 984.245 | 996.331 | 19.881 | - | - | 38.799 | 16.886 | 3.237 | 3.205 | 13.259 | 891 | 54.122 | |
| | BANCO AGRÍCOLA DE VENEZUELA | 3.999.013 | 3.552.821 | 29.670 | 481.104 | 4.310 | 1.279.898 | 1.211.180 | - | - | 52.612 | 17.038 | 1.314.810 | |
| | INTERNACIONAL DE DESARROLLO | 36.452 | 36.903 | - | - | - | 9.585 | 9.998 | 10.352 | 9.798 | 541 | 51 | 20.388 | |
| BANCA COMERCIAL | INDUSTRIAL DE VENEZUELA | 965.493 | 838.373 | 1.039 | 127.083 | 42.757 | 419.220 | 359.664 | 19.884 | 19.884 | 13.457 | 2.266 | 439.067 | |
| | PLAZA | 2.477.462 | 2.513.323 | 9.132 | - | - | 1.763 | 1.409 | - | - | 24.380 | 2.703 | 37.624 | |
| | GUAYANA | 711.599 | 721.710 | 14.592 | - | - | 117.102 | 102.658 | 50.310 | 50.197 | 8.664 | 1.412 | 177.523 | |
| | 100% BANCO | 703.164 | 692.052 | 11.177 | 14.569 | 2.781 | 22.723 | 4.718 | 1.320 | 1.201 | 7.349 | 274 | 27.500 | |
| | BANPLUS | 711.550 | 712.670 | 6.185 | 5.168 | 511 | 13.698 | 6.255 | 1.718 | 1.073 | 7.250 | 430 | 21.704 | |
| | BANCO DE EXPORTACIÓN Y COMERCIO | 8.751 | 4.213 | - | 1.165 | - | 5.845 | 2.363 | - | - | 109 | - | 2.472 | |
| | BANCRECER | 245.047 | 249.089 | - | 1.721 | - | 1.298 | - | 85 | - | - | 7.146 | 7.146 | |
| | BANGENTE | 361.155 | 367.355 | - | 99 | - | 4.156 | 147 | - | - | 65 | 10.243 | 10.455 | |
| RESTO DEL SISTEMA BANCARIO | MI BANCO | 137.300 | 139.039 | - | 797 | - | 2.291 | 30 | - | - | 24 | 4.773 | 4.827 | |
| | BANCAMIGA | 29.597 | 29.770 | - | 168 | - | 656 | - | - | - | 2 | 995 | 997 | |
| | BANCO DEL PUEBLO SOBERANO 1_/ | 155.769 | 117.801 | - | 37.968 | - | 4.588 | 3.916 | - | - | 672 | - | 4.588 | |
| | SOFIOCCIDENTE | 20.107 | 19.555 | 164 | 593 | 85 | 807 | 255 | 402 | 398 | 348 | - | 1.250 | |
| | FIVCA | - | - | - | - | - | - | - | - | - | - | - | - | |
| | IMCP | 46.636 | 41.251 | 137 | - | - | 19.699 | 9.807 | - | - | 558 | 3.812 | 14.314 | |
| | BANCOEX | 677.718 | 589.436 | 22.226 | 133.289 | 36.043 | 23.510 | 2.787 | 14.283 | 14.140 | 7.604 | - | 82.800 | |
| | BANCA UNIVERSAL Y BANCA COMERCIAL | 205.967.765 | 208.750.708 | 3.196.859 | 2.362.245 | 274.473 | 6.395.864 | 3.823.412 | 243.045 | 212.530 | 3.922.293 | 354.530 | 11.784.097 | |
| Banca Universal | 200.389.746 | 203.268.367 | 3.154.734 | 2.214.260 | 228.424 | 5.815.513 | 3.346.345 | 169.813 | 140.175 | 3.861.084 | 347.445 | 11.078.207 | | |
| Banca Comercial | 5.578.019 | 5.482.341 | 42.125 | 147.985 | 46.049 | 580.351 | 477.067 | 73.232 | 72.355 | 61.209 | 7.085 | 705.890 | | |
| RESTO DEL SISTEMA BANCARIO | 1.673.329 | 1.553.296 | 22.527 | 174.635 | 36.128 | 57.005 | 16.942 | 14.770 | 14.538 | 9.273 | 26.969 | 126.377 | | |
| Banca de Desarrollo | 928.868 | 903.054 | - | 40.753 | - | 12.989 | 4.093 | 85 | - | 763 | 23.157 | 28.013 | | |
| Banca de Inversión | 20.107 | 19.555 | 164 | 593 | 85 | 807 | 255 | 402 | 398 | 348 | - | 1.250 | | |
| Banca con Leyes Especiales | 724.354 | 630.687 | 22.363 | 133.289 | 36.043 | 43.209 | 12.594 | 14.283 | 14.140 | 8.162 | 3.812 | 97.114 | | |
| TOTAL SISTEMA BANCARIO | | 207.641.094 | 210.304.004 | 3.219.386 | 2.536.880 | 310.601 | 6.452.869 | 3.840.354 | 257.815 | 227.068 | 3.931.566 | 381.499 | 11.910.474 | |
| marzo - 11 | | 185.438.146 | 186.280.898 | 2.571.510 | 1.964.410 | 330.087 | 6.670.039 | 3.332.077 | 639.095 | 169.872 | 3.323.989 | 388.761 | 10.116.296 | |
| VARIACIÓN | | | | | | | | | | | | | | |
| ABSOLUTA | | 22.202.948 | 24.023.106 | 647.876 | 572.470 | (19.486) | (217.170) | 508.277 | (381.280) | 57.196 | 607.577 | (7.262) | 1.794.178 | |
| RELATIVA | | 11,97 | 12,90 | 25,19 | 29,14 | (5,90) | (3,26) | 15,25 | (59,66) | 33,67 | 18,28 | (1,87) | 17,74 | |

FUENTE: BALANCE GENERAL "FORMA E"

GERENCIA GENERAL DE REGULACIÓN - GERENCIA DE INVESTIGACIÓN Y DESARROLLO ESTADÍSTICO

1_/ Cifras correspondientes al mes de diciembre de 2010.

CUADRO Nº I - 53
SISTEMA BANCARIO
NÚMERO DE CRÉDITOS Y SALDO DE LA CARTERA DE CRÉDITOS POR PLAZO DE VENCIMIENTO, SEGÚN BANCO Y OTRAS INSTITUCIONES FINANCIERAS
30-06-11

| BANCO Y OTRAS INSTITUCIONES FINANCIERAS | | | CARTERA DE CRÉDITOS | | | | | | | | | | | | | | | |
|--|---------------------------------|---------------------|-------------------------------|--------------------------|-----------------------|--------------------------|-----------------------|--------------------------|-----------------------|--------------------------|-----------------------|--------------------------|-----------------------|--------------------------|-----------------------|--------------------------|--------------------|--------|
| | | | T O T A L | | Hasta 30 días | | 31 días a 60 días | | 61 días a 90 días | | 91 días a 180 días | | 181 días a 360 días | | Mayores de 360 días | | MENOS PROVISIÓN | |
| | | | Número de Créditos | Saldo (Miles de Bs.F) | Número de Créditos | Saldo (Miles de Bs.F) | Número de Créditos | Saldo (Miles de Bs.F) | Número de Créditos | Saldo (Miles de Bs.F) | Número de Créditos | Saldo (Miles de Bs.F) | Número de Créditos | Saldo (Miles de Bs.F) | Número de Créditos | Saldo (Miles de Bs.F) | | |
| BANCA UNIVERSAL | VENEZUELA | 1.357.337 | 26.776.167 | 39.273 | 1.504.637 | 10.347 | 803.543 | 11.834 | 666.540 | 40.070 | 1.339.593 | 127.294 | 3.141.066 | 1.128.519 | 20.365.803 | 1.045.015 | | |
| | BANESCO | 1.806.484 | 31.741.408 | 18.215 | 1.365.316 | 11.958 | 607.963 | 27.939 | 581.477 | 54.571 | 3.130.526 | 74.737 | 5.724.034 | 1.619.064 | 21.101.130 | 769.038 | | |
| | MERCANTIL | 2.569.690 | 31.509.447 | 1.803.735 | 5.120.149 | 22.333 | 2.080.804 | 24.203 | 2.341.083 | 85.549 | 2.190.571 | 122.323 | 3.358.267 | 511.547 | 17.897.588 | 1.479.015 | | |
| | PROVINCIAL | 1.507.622 | 28.928.914 | 42.841 | 3.355.101 | 17.355 | 1.627.776 | 17.594 | 2.208.328 | 63.210 | 3.193.162 | 75.374 | 3.029.888 | 1.291.248 | 16.834.772 | 1.320.113 | | |
| | BICENTENARIO | 284.389 | 8.230.909 | 7.017 | 1.466.780 | 1.747 | 265.207 | 2.067 | 295.017 | 7.105 | 222.663 | 13.094 | 767.864 | 253.359 | 6.592.255 | 1.378.877 | | |
| | OCCIDENTAL DE DESCUENTO | 289.646 | 14.145.870 | 275.316 | 13.681.924 | 2.219 | 607.384 | 1.689 | 205.847 | 4.189 | 213.157 | 1.458 | 247.949 | 4.775 | 434.515 | 1.244.906 | | |
| | EXTERIOR | 304.644 | 11.887.406 | 292.813 | 1.600.241 | 806 | 313.330 | 856 | 386.745 | 2.850 | 1.315.609 | 4.462 | 3.399.297 | 2.857 | 5.072.671 | 200.487 | | |
| | BANCARIBE | 537.219 | 11.056.191 | 496.685 | 1.640.811 | 2.219 | 1.038.813 | 1.899 | 883.692 | 3.403 | 896.739 | 3.557 | 2.677.886 | 29.456 | 4.198.163 | 279.913 | | |
| | BANCO DEL TESORO | 52.962 | 4.800.094 | 1.732 | 1.272.355 | 386 | 90.205 | 322 | 103.963 | 1.098 | 155.041 | 2.062 | 44.939 | 47.362 | 4.051.075 | 917.484 | | |
| | CORP BANCA | 217.941 | 8.277.276 | 196.138 | 7.727.914 | 8.545 | 325.878 | 1.231 | 252.387 | 1.693 | 115.491 | 2.082 | 68.365 | 8.252 | 225.813 | 438.572 | | |
| | NACIONAL DE CRÉDITO | 16.873 | 5.414.992 | 1.567 | 1.084.624 | 2.154 | 879.548 | 4.715 | 688.524 | 3.080 | 757.773 | 1.460 | 599.400 | 3.897 | 1.602.354 | 197.231 | | |
| | VENEZOLANO DE CRÉDITO | 51.312 | 3.097.235 | 42.873 | 702.628 | 254 | 85.574 | 1.721 | 812.815 | 816 | 463.423 | 456 | 216.544 | 5.192 | 862.274 | 46.023 | | |
| | FONDO COMÚN | 80.625 | 3.098.438 | 63.416 | 823.571 | 465 | 78.244 | 533 | 74.216 | 4.948 | 317.598 | 2.640 | 870.287 | 8.623 | 1.010.401 | 75.879 | | |
| | CARONÍ | 5.648 | 1.733.054 | 1 | 102 | 17 | 18.192 | 27 | 38.324 | 59 | 74.567 | 105 | 71.433 | 5.439 | 1.651.659 | 121.223 | | |
| | CITIBANK | 75.794 | 1.786.481 | 68.564 | 1.781.216 | 5.384 | 25.751 | 743 | 24.100 | 445 | 10.902 | 438 | 1.207 | 220 | 1.155 | 57.850 | | |
| | SOFITASA | 58.209 | 1.768.685 | 47.055 | 770.416 | 784 | 179.917 | 509 | 37.198 | 1.959 | 88.170 | 1.120 | 166.799 | 6.782 | 581.613 | 55.428 | | |
| | DEL SUR | 49.801 | 1.117.469 | 850 | 974 | - | - | 1.712 | 24.000 | 13.605 | 216.948 | 18.008 | 370.919 | 15.626 | 566.461 | 61.833 | | |
| | BANCO ACTIVO | 6.560 | 984.245 | 143 | 78.255 | 63 | 22.137 | 55 | 24.868 | 4.496 | 126.243 | 1.674 | 58.887 | 129 | 727.977 | 54.122 | | |
| | BANCO AGRÍCOLA DE VENEZUELA | 41.149 | 3.999.013 | 240 | 27.823 | 27 | 544 | 32 | 8.006 | 1.987 | 128.324 | 13.837 | 1.321.841 | 25.026 | 3.827.285 | 1.314.810 | | |
| | INTERNACIONAL DE DESARROLLO | 146 | 36.452 | 14 | 12.983 | - | - | 2 | 1.841 | 6 | 532 | 15 | 4.182 | 109 | 37.302 | 20.388 | | |
| BANCA COMERCIAL | INDUSTRIAL DE VENEZUELA | 138.932 | 965.493 | 2.683 | 112.369 | 246 | 2.151 | 280 | 33.813 | 3.576 | 33.429 | 5.286 | 52.576 | 126.861 | 1.170.222 | 439.067 | | |
| | PLAZA | 20.624 | 2.477.462 | 15.570 | 154.807 | 89 | 8.010 | 128 | 19.227 | 364 | 73.418 | 607 | 158.199 | 3.866 | 2.101.425 | 37.624 | | |
| | GUAYANA | 31.847 | 711.599 | 19.359 | 69.881 | 203 | 3.867 | 856 | 28.087 | 1.760 | 71.128 | 4.876 | 148.589 | 4.793 | 567.570 | 177.523 | | |
| | 100% BANCO | 1.823 | 703.164 | 51 | 4.588 | - | - | 13 | 5.187 | 98 | 25.171 | 98 | 35.607 | 1.563 | 660.111 | 27.500 | | |
| | BANPLUS | 6.392 | 711.550 | 23 | 6.756 | 34 | 14.977 | 373 | 285.116 | 52 | 52.882 | 198 | 81.583 | 5.712 | 291.940 | 21.704 | | |
| | BANCO DE EXPORTACIÓN Y COMERCIO | 30 | 8.751 | - | - | - | - | - | - | - | - | 30 | 11.223 | - | - | 2.472 | | |
| RESTO DEL SISTEMA BANCARIO | OTRAS INSTITUCIONES FINANCIERAS | BANCA DE DESARROLLO | BANCRECER | 4.998 | 245.047 | 4.665 | 245.819 | 78 | 3.359 | 32 | 2.078 | 44 | 194 | 63 | 243 | 116 | 500 | 7.146 |
| | | | BANGENTE | 24.718 | 361.155 | 2.578 | 6.850 | 2.630 | 11.990 | 2.482 | 17.845 | 7.977 | 93.518 | 8.670 | 181.138 | 381 | 60.269 | 10.455 |
| | | | MI BANCO | 2.301 | 137.300 | 475 | 2.397 | 78 | 921 | 114 | 1.137 | 268 | 4.912 | 347 | 11.822 | 1.019 | 120.938 | 4.827 |
| | | | BANCAMIGA | 2.484 | 29.597 | - | - | 14 | 12 | 95 | 132 | 250 | 1.040 | 1.812 | 12.206 | 313 | 17.204 | 997 |
| | | | BANCO DEL PUEBLO SOBERANO 1_/ | - | 155.769 | - | - | - | - | - | - | - | - | - | - | - | 160.357 | 4.588 |
| | | | SOFIOCCIDENTE | 492 | 20.107 | - | - | 3 | 64 | 34 | 1.164 | 14 | 591 | - | - | 441 | 19.538 | 1.250 |
| | | | FIVCA | - | - | - | - | - | - | - | - | - | - | - | - | - | - | - |
| | | | IMCP | 1.522 | 46.636 | 670 | 35.871 | 81 | 1.837 | 59 | 2.168 | 134 | 4.393 | 216 | 9.000 | 362 | 7.681 | 14.314 |
| BANCOEX | 1.243 | 677.718 | 82 | 84.809 | 33 | 76.619 | 23 | 49.867 | 64 | 100.700 | 137 | 108.520 | 904 | 340.003 | 82.800 | | | |
| BANCA UNIVERSAL Y BANCA COMERCIAL | | 9.513.699 | 205.967.765 | 3.436.174 | 44.366.221 | 87.635 | 9.079.815 | 101.333 | 10.030.401 | 300.989 | 15.213.060 | 477.291 | 26.628.831 | 5.110.277 | 112.433.534 | 11.784.097 | | |
| Banca Universal | | 9.314.051 | 200.389.746 | 3.398.488 | 44.017.820 | 87.063 | 9.050.810 | 99.683 | 9.658.971 | 295.139 | 14.957.032 | 466.196 | 26.141.054 | 4.967.482 | 107.642.266 | 11.078.207 | | |
| Banca Comercial | | 199.648 | 5.578.019 | 37.686 | 348.401 | 572 | 29.005 | 1.650 | 371.430 | 5.850 | 256.028 | 11.095 | 487.777 | 142.795 | 4.791.268 | 705.890 | | |
| RESTO DEL SISTEMA BANCARIO | | 37.758 | 1.673.329 | 8.470 | 375.746 | 2.917 | 94.802 | 2.839 | 74.391 | 8.751 | 205.348 | 11.245 | 322.929 | 3.536 | 726.490 | 126.377 | | |
| Banca de Desarrollo | | 34.501 | 928.868 | 7.718 | 255.066 | 2.800 | 16.282 | 2.723 | 21.192 | 8.539 | 99.664 | 10.892 | 205.409 | 1.829 | 359.268 | 28.013 | | |
| Banca de Inversión | | 492 | 20.107 | - | - | 3 | 64 | 34 | 1.164 | 14 | 591 | - | - | 441 | 19.538 | 1.250 | | |
| Banca con Leyes Especiales | | 2.765 | 724.354 | 752 | 120.680 | 114 | 78.456 | 82 | 52.035 | 198 | 105.093 | 353 | 117.520 | 1.266 | 347.684 | 97.114 | | |
| TOTAL SISTEMA BANCARIO | | 9.551.457 | 207.641.094 | 3.444.644 | 44.741.967 | 90.552 | 9.174.617 | 104.172 | 10.104.792 | 309.740 | 15.418.408 | 488.536 | 26.951.760 | 5.113.813 | 113.160.024 | 11.910.474 | | |
| marzo - 11 | | 9.311.274 | 185.438.146 | 3.576.472 | 50.775.887 | 113.361 | 9.448.532 | 84.249 | 10.222.286 | 257.882 | 10.596.593 | 484.268 | 18.815.695 | 4.795.043 | 95.695.449 | 10.116.296 | | |
| VARIACIÓN | | | | | | | | | | | | | | | | | | |
| ABSOLUTA | | 240.183 | 22.202.948 | (131.828) | (6.033.920) | (22.809) | (273.915) | 19.923 | (117.494) | 51.858 | 4.821.815 | 4.268 | 8.136.065 | 318.770 | 17.464.575 | 1.794.178 | | |
| RELATIVA | | 2,58 | 11,97 | (3,69) | (11,88) | (20,12) | (2,90) | 23,65 | (1,15) | 20,11 | 45,50 | 0,88 | 43,24 | 6,65 | 18,25 | 17,74 | | |

FUENTE: FORMULARIO PT-SBIF-035
GERENCIA GENERAL DE REGULACIÓN - GERENCIA DE INVESTIGACIÓN Y DESARROLLO ESTADÍSTICO
1_/ Cifras correspondientes al mes de diciembre de 2010.

CUADRO N° I - 54
SISTEMA BANCARIO
CARTERA DE CRÉDITOS Y VARIACIÓN ABSOLUTA Y RELATIVA, SEGÚN ACTIVIDAD ECONÓMICA
junio 2011 - marzo 2011

| ACTIVIDAD ECONÓMICA | TOTAL SISTEMA BANCARIO | | | | CARTERA DE CRÉDITOS | | | | RESTO DEL SISTEMA BANCARIO | | | |
|--|------------------------|--------------------|-------------------|---------------|-----------------------------------|--------------------|-------------------|---------------|----------------------------|------------------|------------------|----------------|
| | TOTAL SISTEMA BANCARIO | | VARIACIÓN | | BANCA UNIVERSAL Y BANCA COMERCIAL | | VARIACIÓN | | RESTO DEL SISTEMA BANCARIO | | VARIACIÓN | |
| | (Miles de Bs.F) | (Miles de Bs.F) | Absoluta | Relativa | (Miles de Bs.F) | (Miles de Bs.F) | Absoluta | Relativa | (Miles de Bs.F) | (Miles de Bs.F) | Absoluta | Relativa |
| | junio - 11 | marzo - 11 | | | junio - 11 | marzo - 11 | | | junio - 11 | marzo - 11 | | |
| AGRÍCOLA, PESQUERA Y FORESTAL | 41.001.439 | 33.961.972 | 7.039.467 | 20,73 | 40.999.336 | 33.960.639 | 7.038.697 | 20,73 | 2.103 | 1.333 | 770 | 57,76 |
| EXPLOTACIÓN DE MINAS E HIDROCARBUROS | 3.487.982 | 1.158.808 | 2.329.174 | 201,00 | 3.383.863 | 1.158.808 | 2.225.055 | 192,01 | 104.119 | - | 104.119 | 100,00 |
| INDUSTRIA MANUFACTURERA | 20.047.406 | 18.583.402 | 1.464.004 | 7,88 | 19.769.424 | 18.187.446 | 1.581.978 | 8,70 | 277.982 | 395.956 | (117.974) | (29,79) |
| ELECTRICIDAD, GAS Y AGUA | 271.101 | 258.572 | 12.529 | 4,85 | 271.072 | 258.538 | 12.534 | 4,85 | 29 | 34 | (5) | (14,71) |
| CONSTRUCCIÓN | 18.587.389 | 16.993.225 | 1.594.164 | 9,38 | 18.571.241 | 16.980.613 | 1.590.628 | 9,37 | 16.148 | 12.612 | 3.536 | 28,04 |
| COMERCIO MAYOR Y DETAL, RESTAURANTES Y HOTELES | 40.610.437 | 39.659.206 | 951.231 | 2,40 | 40.337.370 | 39.464.732 | 872.638 | 2,21 | 273.067 | 194.474 | 78.593 | 40,41 |
| TRANSPORTE, ALMACENAMIENTO Y COMUNICACIONES | 3.747.595 | 3.303.320 | 444.275 | 13,45 | 3.458.879 | 3.045.094 | 413.785 | 13,59 | 288.716 | 258.226 | 30.490 | 11,81 |
| ESTABL.FINANC., SEG., BIENES INMUEB Y SERV.PREST. EMPR. | 72.119.462 | 66.799.984 | 5.319.478 | 7,96 | 71.629.254 | 66.271.535 | 5.357.719 | 8,08 | 490.208 | 528.449 | (38.241) | (7,24) |
| SERVICIOS COMUNALES, SOCIALES Y PERSONALES | 14.214.862 | 10.035.376 | 4.179.486 | 41,65 | 14.044.262 | 9.831.243 | 4.213.019 | 42,85 | 170.600 | 204.133 | (33.533) | (16,43) |
| ACTIVIDADES NO BIEN ESPECIFICADAS | 5.463.895 | 4.800.577 | 663.318 | 13,82 | 5.287.161 | 4.627.278 | 659.883 | 14,26 | 176.734 | 173.299 | 3.435 | 1,98 |
| MENOS PROVISIÓN | 11.910.474 | 10.116.296 | 1.794.178 | 17,74 | 11.784.097 | 9.988.426 | 1.795.671 | 17,98 | 126.377 | 127.870 | (1.493) | (1,17) |
| T O T A L | 207.641.094 | 185.438.146 | 22.202.948 | 11,97 | 205.967.765 | 183.797.500 | 22.170.265 | 12,06 | 1.673.329 | 1.640.646 | 32.683 | 1,99 |
| | | | | | | | | | | | | |
| ESTABL.FINANC., SEG., BIENES INMUEB Y SERV.PREST. EMPR. | | | | | | | | | | | | |
| CRÉDITOS AL CONSUMO | 46.200.846 | 42.632.092 | 3.568.754 | 8,37 | 45.866.420 | 42.520.910 | 3.345.510 | 7,87 | 334.426 | 111.182 | 223.244 | 200,79 |
| Vehículos | 12.397.203 | 11.648.812 | 748.391 | 6,42 | 12.392.951 | 11.644.740 | 748.211 | 6,43 | 4.252 | 4.072 | 180 | 4,42 |
| Tarjetas de Créditos | 29.636.609 | 27.641.856 | 1.994.753 | 7,22 | 29.636.609 | 27.641.856 | 1.994.753 | 7,22 | - | - | - | - |
| Otros 1_/ | 4.167.034 | 3.341.424 | 825.610 | 24,71 | 3.836.860 | 3.234.314 | 602.546 | 18,63 | 330.174 | 107.110 | 223.064 | 208,26 |
| PRÉSTAMOS HIPOTECARIOS 2_/ | 22.306.519 | 20.162.528 | 2.143.991 | 10,63 | 22.290.394 | 20.159.638 | 2.130.756 | 10,57 | 16.125 | 2.890 | 13.235 | 457,96 |
| OTROS CRÉDITOS 3_/ | 3.612.097 | 4.005.364 | (393.267) | (9,82) | 3.472.440 | 3.590.987 | (118.547) | (3,30) | 139.657 | 414.377 | (274.720) | (66,30) |
| T O T A L | 72.119.462 | 66.799.984 | 5.319.478 | 7,96 | 71.629.254 | 66.271.535 | 5.357.719 | 8,08 | 490.208 | 528.449 | (38.241) | (7,24) |

FUENTE: FORMULARIO SBIF-026

GERENCIA GENERAL DE REGULACIÓN - GERENCIA DE INVESTIGACIÓN Y DESARROLLO ESTADÍSTICO

1_/ Se refiere a productos tales como Créditos en Cuentas Corrientes y Línea Blanca.

2_/ No incluye los Créditos a la Construcción

3_/ Alquiler y Arrendamiento de Inmuebles, Maquinaria y Equipos, Servicios Técnicos y Profesionales.

CUADRO Nº I - 55
SISTEMA BANCARIO
CARTERA AGRÍCOLA CLASIFICADA POR SITUACIÓN DEL CRÉDITO, SEGÚN BANCO Y OTRAS INSTITUCIONES FINANCIERAS
30-06-11
(Miles de Bs.F)

| BANCO Y OTRAS INSTITUCIONES FINANCIERAS | | TOTAL COLOCACIONES AL SECTOR AGRÍCOLA | CARTERA AGRÍCOLA | | | | | | | OTRAS COLOCACIONES EN EL SECTOR AGRÍCOLA | | | | | | | | |
|--|---------------------------------|--|-----------------------|------------|----------------|--------------|-----------|------------------------|---------|--|------------------------------|------------------------------|--|--|-------------------------------|---|---|--|
| | | | SITUACIÓN DEL CRÉDITO | | | | | ÍNDICE DE MOROSIDAD | TOTAL | BONOS AGRÍCOLAS | CERTIFICADOS DE DEPÓSITOS | BONOS DE PRENDA | OPER. DE REPORTE DE CERT. DEPOS. Y BONOS DE PRENDA | CERTIFICADOS GANADEROS | COLOCACIONES EN FONDAFA | COLOCACIONES EN FONDOS REG. DE FINANCIAMIENTO | COLOCACIONES EN FONDOS GANADEROS | |
| | | | TOTAL | VIGENTE | REESTRUCTURADA | INMOVILIZADA | | | | | | | | | | | | |
| | | | TOTAL | VIGENTE | REESTRUCTURADA | TOTAL | VENCIDA | EN LITIGIO | | TOTAL | BONOS AGRÍCOLAS | CERTIFICADOS DE DEPÓSITOS | BONOS DE PRENDA | OPER. DE REPORTE DE CERT. DEPOS. Y BONOS DE PRENDA | CERTIFICADOS GANADEROS | COLOCACIONES EN FONDAFA | COLOCACIONES EN FONDOS REG. DE FINANCIAMIENTO | COLOCACIONES EN FONDOS GANADEROS |
| BANCA UNIVERSAL | VENEZUELA | 5.364.448 | 4.850.084 | 4.725.329 | 103.971 | 20.784 | 20.784 | - | 0,43 | 514.364 | 514.364 | - | - | - | - | - | - | - |
| | BANESCO | 6.292.984 | 5.634.786 | 5.579.446 | 24.957 | 30.383 | 29.011 | 1.372 | 0,54 | 658.198 | 658.198 | - | - | - | - | - | - | - |
| | MERCANTIL | 6.035.840 | 5.611.306 | 5.401.771 | 69.087 | 140.448 | 127.362 | 13.086 | 2,50 | 424.534 | 424.534 | - | - | - | - | - | - | - |
| | PROVINCIAL | 5.062.812 | 4.583.643 | 4.444.384 | 51.115 | 88.144 | 87.497 | 647 | 1,92 | 479.169 | 479.139 | - | - | - | - | - | 30 | - |
| | BICENTENARIO | 2.465.412 | 2.229.736 | 1.693.391 | 381.418 | 154.927 | 154.927 | - | 6,95 | 235.676 | 235.676 | - | - | - | - | - | - | - |
| | OCCIDENTAL DE DESCUENTO | 2.930.465 | 2.915.465 | 2.516.579 | 224.414 | 174.472 | 165.214 | 9.258 | 5,98 | 15.000 | 15.000 | - | - | - | - | - | - | - |
| | EXTERIOR | 2.165.189 | 2.164.198 | 2.153.705 | - | 10.493 | 8.053 | 2.440 | 0,48 | 991 | 991 | - | - | - | - | - | - | - |
| | BANCARIBE | 1.886.651 | 1.767.374 | 1.731.865 | 21.434 | 14.075 | 3.896 | 10.179 | 0,80 | 119.277 | 119.277 | - | - | - | - | - | - | - |
| | BANCO DEL TESORO | 849.137 | 849.137 | 762.517 | 21.273 | 65.347 | 65.347 | - | 7,70 | - | - | - | - | - | - | - | - | - |
| | CORP BANCA | 1.803.067 | 1.793.066 | 1.519.745 | 265.844 | 7.477 | 7.477 | - | 0,42 | 10.001 | 10.001 | - | - | - | - | - | - | - |
| | NACIONAL DE CRÉDITO | 1.129.870 | 1.015.470 | 872.511 | 27.408 | 115.551 | 110.812 | 4.739 | 11,38 | 114.400 | 114.400 | - | - | - | - | - | - | - |
| | VENEZOLANO DE CRÉDITO | 616.898 | 616.898 | 613.026 | 485 | 3.387 | 2.070 | 1.317 | 0,55 | - | - | - | - | - | - | - | - | - |
| | FONDO COMÚN | 734.665 | 605.948 | 597.239 | - | 8.709 | 7.174 | 1.535 | 1,44 | 128.717 | 128.717 | - | - | - | - | - | - | - |
| | CARONÍ | 453.864 | 319.571 | 280.033 | 35.618 | 3.920 | 3.833 | 87 | 1,23 | 134.293 | 72.261 | 62.032 | - | - | - | - | - | - |
| | CITIBANK | 305.803 | 260.145 | 240.827 | 9.899 | 9.419 | 9.419 | - | 3,62 | 45.658 | 45.658 | - | - | - | - | - | - | - |
| | SOFITASA | 351.669 | 322.232 | 319.284 | - | 2.948 | 2.948 | - | 0,91 | 29.437 | 29.437 | - | - | - | - | - | - | - |
| | DEL SUR | 177.172 | 130.223 | 110.246 | 11.864 | 8.113 | 8.001 | 112 | 6,23 | 46.949 | 46.949 | - | - | - | - | - | - | - |
| | BANCO ACTIVO | 166.355 | 166.355 | 158.384 | - | 7.971 | 7.971 | - | 4,79 | - | - | - | - | - | - | - | - | - |
| | BANCO AGRÍCOLA DE VENEZUELA | 2.744.059 | 2.744.059 | 1.072.052 | 478.227 | 1.193.780 | 1.193.780 | - | 43,50 | - | - | - | - | - | - | - | - | - |
| | INTERNACIONAL DE DESARROLLO | 9.690 | 8.193 | 7.148 | - | 1.045 | 1.000 | 45 | 12,75 | 1.497 | 1.497 | - | - | - | - | - | - | - |
| BANCA COMERCIAL | INDUSTRIAL DE VENEZUELA | 80.911 | 80.911 | 6.186 | 48.870 | 25.855 | 23.128 | 2.727 | 31,95 | - | - | - | - | - | - | - | - | - |
| | PLAZA | 469.006 | 466.993 | 466.993 | - | - | - | - | - | 2.013 | 2.013 | - | - | - | - | - | - | - |
| | GUAYANA | 194.159 | 194.159 | 193.171 | - | 988 | 988 | - | 0,51 | - | - | - | - | - | - | - | - | - |
| | 100% BANCO | 168.335 | 147.974 | 122.857 | 11.884 | 13.233 | 13.233 | - | 8,94 | 20.361 | 20.361 | - | - | - | - | - | - | - |
| | BANPLUS | 145.496 | 139.406 | 136.601 | 2.805 | - | - | - | - | 6.090 | 6.090 | - | - | - | - | - | - | - |
| RESTO DEL SISTEMA BANCARIO | BANCO DE EXPORTACIÓN Y COMERCIO | - | - | - | - | - | - | - | - | - | - | - | - | - | - | - | - | - |
| | BANCRECER | - | - | - | - | - | - | - | - | - | - | - | - | - | - | - | - | - |
| | BANGENTE | - | - | - | - | - | - | - | - | - | - | - | - | - | - | - | - | - |
| | MI BANCO | - | - | - | - | - | - | - | - | - | - | - | - | - | - | - | - | - |
| | BANCAMIGA | - | - | - | - | - | - | - | - | - | - | - | - | - | - | - | - | - |
| | BANCO DEL PUEBLO SOBERANO 1/ | - | - | - | - | - | - | - | - | - | - | - | - | - | - | - | - | - |
| | SOFIOCCIDENTE | - | - | - | - | - | - | - | - | - | - | - | - | - | - | - | - | - |
| | FIVCA | - | - | - | - | - | - | - | - | - | - | - | - | - | - | - | - | - |
| | IMCP | - | - | - | - | - | - | - | - | - | - | - | - | - | - | - | - | - |
| | BANCOEX | - | - | - | - | - | - | - | - | - | - | - | - | - | - | - | - | - |
| BANCA UNIVERSAL Y BANCA COMERCIAL | | 42.603.957 | 39.617.332 | 35.725.290 | 1.790.573 | 2.101.469 | 2.053.925 | 47.544 | 5,30 | 2.986.625 | 2.924.563 | 62.032 | - | - | - | - | 30 | - |
| Banca Universal | | 41.546.050 | 38.587.889 | 34.799.482 | 1.727.014 | 2.061.393 | 2.016.576 | 44.817 | 5,34 | 2.958.161 | 2.896.099 | 62.032 | - | - | - | - | 30 | - |
| Banca Comercial | | 1.057.907 | 1.029.443 | 925.808 | 63.559 | 40.076 | 37.349 | 2.727 | 3,89 | 28.464 | 28.464 | - | - | - | - | - | - | - |
| RESTO DEL SISTEMA BANCARIO | | - | - | - | - | - | - | - | - | - | - | - | - | - | - | - | - | - |
| Banca de Desarrollo | | - | - | - | - | - | - | - | - | - | - | - | - | - | - | - | - | - |
| Banca de Inversión | | - | - | - | - | - | - | - | - | - | - | - | - | - | - | - | - | - |
| Banca con Leyes Especiales | | - | - | - | - | - | - | - | - | - | - | - | - | - | - | - | - | - |
| TOTAL SISTEMA BANCARIO | | 42.603.957 | 39.617.332 | 35.725.290 | 1.790.573 | 2.101.469 | 2.053.925 | 47.544 | 5,30 | 2.986.625 | 2.924.563 | 62.032 | - | - | - | - | 30 | - |
| marzo - 11 | | 36.097.729 | 33.184.425 | 30.086.071 | 1.029.649 | 2.068.705 | 2.019.820 | 48.885 | 6,23 | 2.913.304 | 2.889.390 | - | - | 23.884 | - | - | 30 | - |
| VARIACIÓN | | | | | | | | | | | | | | | | | | |
| ABSOLUTA | | 6.506.228 | 6.432.907 | 5.639.219 | 760.924 | 32.764 | 34.105 | (1.341) | (0,93) | 73.321,00 | 35.173,00 | 62.032,00 | - | (23.884,00) | - | - | - | - |
| RELATIVA | | 18,02 | 19,39 | 18,74 | 73,90 | 1,58 | 1,69 | (2,74) | (14,91) | 2,52 | 1,22 | 100,00 | - | (100,00) | - | - | - | - |

FUENTE: BALANCE GENERAL "FORMA E"
GERENCIA GENERAL DE REGULACIÓN - GERENCIA DE INVESTIGACIÓN Y DESARROLLO ESTADÍSTICO
1./ Cifras correspondientes al mes de diciembre de 2010.

CUADRO Nº I - 56
SISTEMA BANCARIO
DISTRIBUCIÓN DE LOS INTERESES Y COMISIONES POR COBRAR POR CUENTA, SEGÚN BANCO Y OTRAS INSTITUCIONES FINANCIERAS
30-06-11
(Miles de Bs.F)

| BANCO Y OTRAS INSTITUCIONES FINANCIERAS | | | INTERESES Y COMISIONES POR COBRAR | | | | | | |
|--|-----------------------------------|-----------|---|--|--|--------------------------|--|--------------------|-----------|
| | | | RENDIMIENTOS POR COBRAR POR DISPONIBILIDADES | RENDIMIENTOS POR COBRAR POR INVERSIONES EN TÍTULOS VALORES | RENDIMIENTOS POR COBRAR POR CARTERA DE CRÉDITOS | COMISIONES POR COBRAR | RENDIMIENTOS POR COBRAR POR OTRAS CUENTAS POR COBRAR | MENOS PROVISIÓN | |
| T O T A L | | | | | | | | | |
| BANCA UNIVERSAL | VENEZUELA | 511.368 | - | 231.640 | 400.505 | 18.099 | 90 | 138.966 | |
| | BANESCO | 561.881 | - | 130.781 | 520.882 | 69.003 | - | 158.785 | |
| | MERCANTIL | 397.600 | - | 105.261 | 302.327 | 24.687 | 4 | 34.679 | |
| | PROVINCIAL | 473.545 | - | 121.953 | 397.664 | 19.534 | 251 | 65.857 | |
| | BICENTENARIO | 352.218 | 42 | 198.416 | 407.822 | 127 | 8 | 254.197 | |
| | OCCIDENTAL DE DESCUENTO | 569.745 | - | 48.080 | 718.347 | 20.863 | - | 217.545 | |
| | EXTERIOR | 152.438 | - | 46.245 | 109.482 | 680 | - | 3.969 | |
| | BANCARIBE | 133.473 | - | 31.532 | 115.370 | 1.062 | - | 14.491 | |
| | BANCO DEL TESORO | 181.191 | - | 104.365 | 115.446 | 11.567 | - | 50.187 | |
| | CORP BANCA | 282.234 | - | 9.525 | 334.449 | 1.758 | - | 63.498 | |
| | NACIONAL DE CRÉDITO | 66.832 | - | 21.271 | 60.369 | 546 | - | 15.354 | |
| | VENEZOLANO DE CRÉDITO | 27.569 | - | 4.805 | 18.099 | 4.954 | - | 289 | |
| | FONDO COMÚN | 103.099 | - | 19.614 | 90.803 | 4.338 | - | 11.656 | |
| | CARONÍ | 99.801 | - | 38.788 | 85.519 | 2.433 | - | 26.939 | |
| | CITIBANK | 37.944 | - | 9.007 | 25.244 | 4.390 | - | 697 | |
| | SOFITASA | 43.013 | - | 12.420 | 32.638 | 87 | - | 2.132 | |
| | DEL SUR | 37.135 | - | 15.627 | 29.636 | 81 | - | 8.209 | |
| | BANCO ACTIVO | 20.970 | - | 10.098 | 20.785 | 18 | - | 9.931 | |
| | BANCO AGRÍCOLA DE VENEZUELA | 151.190 | - | 5.199 | 269.033 | - | - | 123.042 | |
| | INTERNACIONAL DE DESARROLLO | 838 | - | 357 | 1.454 | - | 2 | 975 | |
| BANCA COMERCIAL | INDUSTRIAL DE VENEZUELA | 162.862 | - | 84.338 | 98.977 | 1.135 | - | 21.588 | |
| | PLAZA | 13.057 | - | 358 | 13.047 | 50 | - | 398 | |
| | GUAYANA | 22.553 | - | 14.831 | 74.367 | 238 | - | 66.883 | |
| | 100% BANCO | 25.221 | - | 12.842 | 16.316 | 225 | - | 4.162 | |
| | BANPLUS | 9.381 | - | 4.129 | 7.222 | - | - | 1.970 | |
| | BANCO DE EXPORTACIÓN Y COMERCIO | 1.590 | - | 910 | 589 | 179 | - | 88 | |
| RESTO DEL SISTEMA BANCARIO | BANCRECER | 5.654 | - | 4.023 | 1.801 | - | - | 170 | |
| | BANGENTE | 3.812 | - | 5 | 4.059 | - | - | 252 | |
| | MI BANCO | 2.364 | - | 545 | 2.074 | - | - | 255 | |
| | BANCAMIGA | 736 | - | 340 | 402 | - | - | 6 | |
| | BANCO DEL PUEBLO SOBERANO 1_/ | 9.382 | - | 179 | 9.495 | - | 1 | 293 | |
| | SOFIOCCIDENTE | 541 | - | 36 | 707 | - | - | 202 | |
| | FIVCA | 4 | - | - | - | 4 | - | - | |
| | IMCP | 1.146 | - | 791 | 1.220 | - | - | 865 | |
| | BANCOEX | 16.440 | - | 6.403 | 15.001 | 3.873 | - | 8.837 | |
| | BANCA UNIVERSAL Y BANCA COMERCIAL | | 4.438.748 | 42 | 1.282.392 | 4.266.392 | 186.054 | 355 | 1.296.487 |
| Banca Universal | | 4.204.084 | 42 | 1.164.984 | 4.055.874 | 184.227 | 355 | 1.201.398 | |
| Banca Comercial | | 234.664 | - | 117.408 | 210.518 | 1.827 | - | 95.089 | |
| RESTO DEL SISTEMA BANCARIO | | 40.079 | - | 12.322 | 34.759 | 3.877 | 1 | 10.880 | |
| Banca de Desarrollo | | 21.948 | - | 5.092 | 17.831 | - | 1 | 976 | |
| Banca de Inversión | | 545 | - | 36 | 707 | 4 | - | 202 | |
| Banca con Leyes Especiales | | 17.586 | - | 7.194 | 16.221 | 3.873 | - | 9.702 | |
| TOTAL SISTEMA BANCARIO | | | 4.478.827 | 42 | 1.294.714 | 4.301.151 | 189.931 | 356 | 1.307.367 |
| marzo - 11 | | | 4.258.953 | 42 | 1.162.397 | 4.237.648 | 162.235 | 4.617 | 1.307.986 |
| VARIACION | | | | | | | | | |
| ABSOLUTA | | 219.874 | - | 132.317 | 63.503 | 27.696 | (4.261) | (619) | |
| RELATIVA | | 5,16 | - | 11,38 | 1,50 | 17,07 | (92,29) | (0,05) | |

FUENTE: BALANCE GENERAL DE PUBLICACIÓN
GERENCIA GENERAL DE REGULACIÓN - GERENCIA DE INVESTIGACIÓN Y DESARROLLO ESTADÍSTICO
1_/ Cifras correspondientes al mes de diciembre de 2010.

CUADRO N° I - 57
SISTEMA BANCARIO
DISTRIBUCIÓN DE LAS CAPTACIONES DEL PÚBLICO POR CUENTA, SEGÚN BANCO Y OTRAS INSTITUCIONES FINANCIERAS
30-06-11
(Miles de Bs.F)

| BANCO Y OTRAS INSTITUCIONES FINANCIERAS | | | CAPTACIONES DEL PÚBLICO | | | | | |
|--|---------------------------------|-------------|-------------------------|---------------------------------|------------|------------|------------------------|----------------------|
| | | | TOTAL | DEPÓSITOS EN CUENTAS CORRIENTES | | | DEPÓSITOS DE AHORRO | DEPÓSITOS A PLAZO |
| TOTAL | NO REMUNERADAS | REMUNERADAS | | | | | | |
| BANCA UNIVERSAL | VENEZUELA | 59.391.907 | 42.906.332 | 22.731.042 | 20.175.290 | 10.295.986 | 41.369 | 6.148.220 |
| | BANESCO | 48.101.375 | 32.389.364 | 14.343.606 | 18.045.758 | 8.014.233 | 68.251 | 7.629.527 |
| | MERCANTIL | 47.282.995 | 30.495.666 | 14.603.146 | 15.892.520 | 14.482.198 | 494.891 | 1.810.240 |
| | PROVINCIAL | 45.609.678 | 25.816.832 | 13.889.796 | 11.927.036 | 8.633.375 | 38.488 | 11.120.983 |
| | BICENTENARIO | 33.519.857 | 15.935.312 | 13.134.024 | 2.801.288 | 5.641.657 | 68.115 | 11.874.773 |
| | OCCIDENTAL DE DESCUENTO | 22.384.397 | 11.654.514 | 5.861.250 | 5.793.264 | 3.753.593 | 2.076.649 | 4.899.641 |
| | EXTERIOR | 16.724.721 | 8.443.298 | 4.394.353 | 4.048.945 | 2.082.663 | 9.577 | 6.189.183 |
| | BANCARIBE | 14.428.452 | 6.518.786 | 3.799.618 | 2.719.168 | 2.923.759 | 410.179 | 4.575.728 |
| | BANCO DEL TESORO | 14.247.725 | 10.673.471 | 7.400.675 | 3.272.796 | 433.591 | 2.213.551 | 927.112 |
| | CORP BANCA | 10.380.756 | 5.269.568 | 3.051.949 | 2.217.619 | 1.985.668 | 2.525.069 | 600.451 |
| | NACIONAL DE CRÉDITO | 9.446.196 | 4.798.920 | 3.498.833 | 1.300.087 | 1.421.760 | 1.665.220 | 1.560.296 |
| | VENEZOLANO DE CRÉDITO | 6.835.486 | 5.040.296 | 2.710.744 | 2.329.552 | 711.841 | - | 1.083.349 |
| | FONDO COMÚN | 6.481.633 | 3.099.001 | 929.395 | 2.169.606 | 2.736.035 | 2.482 | 644.115 |
| | CARONÍ | 5.436.762 | 3.052.623 | 2.442.409 | 610.214 | 1.103.269 | 524.519 | 756.351 |
| | CITIBANK | 3.288.920 | 2.901.777 | 2.467.351 | 434.426 | 244.108 | 12.501 | 130.534 |
| | SOFITASA | 3.045.231 | 1.713.469 | 1.381.452 | 332.017 | 837.381 | 43.271 | 451.110 |
| | DEL SUR | 2.125.730 | 1.046.396 | 604.380 | 442.016 | 859.923 | - | 219.411 |
| | BANCO ACTIVO | 1.845.088 | 1.351.456 | 1.139.578 | 211.878 | 71.193 | 243.164 | 179.275 |
| | BANCO AGRÍCOLA DE VENEZUELA | 1.691.746 | 1.547.817 | 1.516.146 | 31.671 | 59.596 | - | 84.333 |
| | INTERNACIONAL DE DESARROLLO | 76.741 | 73.300 | 73.300 | - | 789 | - | 2.652 |
| BANCA COMERCIAL | INDUSTRIAL DE VENEZUELA | 11.000.475 | 7.853.128 | 6.942.725 | 910.403 | 1.874.218 | 522.364 | 750.765 |
| | PLAZA | 3.424.944 | 1.704.792 | 1.313.896 | 390.896 | 1.419.764 | 258.597 | 41.791 |
| | GUAYANA | 2.088.917 | 1.403.121 | 819.990 | 583.131 | 414.785 | 95.511 | 175.500 |
| | 100% BANCO | 1.867.937 | 1.120.772 | 278.622 | 842.150 | 280.176 | 174.639 | 292.350 |
| | BANPLUS | 1.294.997 | 865.114 | 569.733 | 295.381 | 129.393 | 102.358 | 198.132 |
| RESTO DEL SISTEMA BANCARIO | BANCO DE EXPORTACIÓN Y COMERCIO | 21.437 | 21.437 | 21.437 | - | - | - | - |
| | BANCRECER | 340.467 | 233.271 | 93.275 | 139.996 | 126 | 10 | 107.060 |
| | BANGENTE | 232.124 | 93.254 | 91.984 | 1.270 | 19.729 | 113.649 | 5.492 |
| | MI BANCO | 183.920 | 71.586 | 70.571 | 1.015 | 4.478 | 106.685 | 1.171 |
| | BANCAMIGA | 40.513 | - | - | - | 15.973 | - | 24.540 |
| | BANCO DEL PUEBLO SOBERANO 1/ | 14.851 | 9.035 | 7.036 | 1.999 | 5.228 | 28 | 560 |
| | SOFIOCCIDENTE | 8.915 | - | - | - | - | 8.911 | 4 |
| | FIVCA | - | - | - | - | - | - | - |
| | IMCP | 580.558 | 567.177 | 567.177 | - | 4.711 | 723 | 7.947 |
| | BANCOEX | - | - | - | - | - | - | - |
| BANCA UNIVERSAL Y BANCA COMERCIAL | | 372.044.103 | 227.696.562 | 129.919.450 | 97.777.112 | 70.410.954 | 11.590.765 | 62.345.822 |
| Banca Universal | | 352.345.396 | 214.728.198 | 119.973.047 | 94.755.151 | 66.292.618 | 10.437.296 | 60.887.284 |
| Banca Comercial | | 19.698.707 | 12.968.364 | 9.946.403 | 3.021.961 | 4.118.336 | 1.153.469 | 1.458.538 |
| Bancos de capital privado | | 8.698.232 | 5.115.236 | 3.003.678 | 2.111.558 | 2.244.118 | 631.105 | 707.773 |
| Bancos de capital del estado | | 11.000.475 | 7.853.128 | 6.942.725 | 910.403 | 1.874.218 | 522.364 | 750.765 |
| RESTO DEL SISTEMA BANCARIO | | 1.401.348 | 974.323 | 830.043 | 144.280 | 50.245 | 230.006 | 146.774 |
| Banca de Desarrollo | | 811.875 | 407.146 | 262.866 | 144.280 | 45.534 | 220.372 | 138.823 |
| Banca de Inversión | | 8.915 | - | - | - | - | 8.911 | 4 |
| Banca con Leyes Especiales | | 580.558 | 567.177 | 567.177 | - | 4.711 | 723 | 7.947 |
| TOTAL SISTEMA BANCARIO | | 373.445.451 | 228.670.885 | 130.749.493 | 97.921.392 | 70.461.199 | 11.820.771 | 62.492.596 |
| marzo - 11 | | 340.294.781 | 202.243.559 | 115.235.799 | 87.007.760 | 66.249.841 | 10.867.221 | 60.934.160 |
| VARIACION | | | | | | | | |
| ABSOLUTA | | 33.150.670 | 26.427.326 | 15.513.694 | 10.913.632 | 4.211.358 | 953.550 | 1.558.436 |
| RELATIVA | | 9.74 | 13.07 | 13.46 | 12.54 | 6.36 | 8.77 | 2.56 |

FUENTE: BALANCE GENERAL DE PUBLICACIÓN
GERENCIA GENERAL DE REGULACIÓN - GERENCIA DE INVESTIGACIÓN Y DESARROLLO ESTADÍSTICO
1_/ Cifras correspondientes al mes de diciembre de 2010.

CUADRO Nº I - 58
SISTEMA BANCARIO
DISTRIBUCIÓN DE LOS DEPÓSITOS A PLAZO POR VENCIMIENTO, SEGÚN BANCO Y OTRAS INSTITUCIONES
FINANCIERAS
30-06-11
(Miles de Bs.F)

| BANCO Y OTRAS INSTITUCIONES FINANCIERAS | | | D E P O S I T O S A P L A Z O | | | | | | |
|--|---------------------------------|-----------|-------------------------------|------------------|-------------------------|-------------------------|--------------------------|---------------------------|----------------|
| | | | T O T A L | HASTA 30 DÍAS | DE 31 DÍAS A 60 DÍAS | DE 61 DÍAS A 60 DÍAS | DE 91 DÍAS A 180 DÍAS | DE 181 DÍAS A 360 DÍAS | DE 360 DÍAS |
| BANCA UNIVERSAL | VENEZUELA | 41.369 | 31.310 | 4.476 | 2.630 | 1.195 | 1.712 | 46 | |
| | BANESCO | 68.251 | 317 | 5.291 | 9.331 | 48.097 | 5.160 | 55 | |
| | MERCANTIL | 494.891 | 137.205 | 119.347 | 66.605 | 165.369 | 6.365 | - | |
| | PROVINCIAL | 38.488 | 23.153 | 15.138 | 170 | 24 | 3 | - | |
| | BICENTENARIO | 68.115 | 59.012 | 6.295 | 2.370 | 384 | 49 | 5 | |
| | OCCIDENTAL DE DESCUENTO | 2.076.649 | 1.712.985 | 285.690 | 33.101 | 44.873 | - | - | |
| | EXTERIOR | 9.577 | 2.456 | 6.900 | 83 | 129 | 9 | - | |
| | BANCARIBE | 410.179 | 287.241 | 116.663 | 6.274 | 1 | - | - | |
| | BANCO DEL TESORO | 2.213.551 | 174.328 | 1.936.531 | 404 | 102.288 | - | - | |
| | CORP BANCA | 2.525.069 | 1.782.200 | 578.521 | 80.035 | 83.957 | 356 | - | |
| | NACIONAL DE CRÉDITO | 1.665.220 | 990.245 | 403.183 | 213.683 | 57.063 | 1.046 | - | |
| | VENEZOLANO DE CRÉDITO | - | - | - | - | - | - | - | |
| | FONDO COMÚN | 2.482 | 2.428 | 49 | - | 2 | - | 3 | |
| | CARONÍ | 524.519 | - | 450.067 | 56.323 | 17.028 | 830 | 271 | |
| | CITIBANK | 12.501 | 10.942 | 1.057 | 254 | 248 | - | - | |
| | SOFITASA | 43.271 | 23.181 | 20.090 | - | - | - | - | |
| | DEL SUR | - | - | - | - | - | - | - | |
| | BANCO ACTIVO | 243.164 | 21.983 | 68.013 | 114.383 | 38.080 | 444 | 261 | |
| | BANCO AGRÍCOLA DE VENEZUELA | - | - | - | - | - | - | - | |
| INTERNACIONAL DE DESARROLLO | - | - | - | - | - | - | - | | |
| BANCA COMERCIAL | INDUSTRIAL DE VENEZUELA | 522.364 | 522.364 | - | - | - | - | - | |
| | PLAZA | 258.597 | 44.962 | 181.910 | 11.144 | 20.581 | - | - | |
| | GUAYANA | 95.511 | 73.846 | 14.148 | 6.796 | 721 | - | - | |
| | 100% BANCO | 174.639 | 130.249 | 37.858 | 4.082 | 1.527 | 876 | 47 | |
| | BANPLUS | 102.358 | - | 49.004 | 20.348 | 30.564 | 2.442 | - | |
| RESTO DEL SISTEMA BANCARIO | BANCO DE EXPORTACIÓN Y COMERCIO | - | - | - | - | - | - | - | |
| | BANCRECER | 10 | 10 | - | - | - | - | - | |
| | BANGENTE | 113.649 | 86.258 | 22.081 | 5.112 | 198 | - | - | |
| | MI BANCO | 106.685 | 106.516 | 166 | 3 | - | - | - | |
| | BANCAMIGA | - | - | - | - | - | - | - | |
| | BANCO DEL PUEBLO SOBERANO 1_/ | 28 | 19 | 9 | - | - | - | - | |
| | SOFIOCCIDENTE | 8.911 | - | 2.926 | 5.659 | 326 | - | - | |
| | FIVCA | - | - | - | - | - | - | - | |
| | IMCP | 723 | - | 89 | 621 | 13 | - | - | |
| | BANCOEX | - | - | - | - | - | - | - | |
| BANCA UNIVERSAL Y BANCA COMERCIAL | | | 11.590.765 | 6.030.407 | 4.300.231 | 628.016 | 612.131 | 19.292 | 688 |
| Banca Universal | | | 10.437.296 | 5.258.986 | 4.017.311 | 585.646 | 558.738 | 15.974 | 641 |
| Banca Comercial | | | 1.153.469 | 771.421 | 282.920 | 42.370 | 53.393 | 3.318 | 47 |
| RESTO DEL SISTEMA BANCARIO | | | 230.006 | 192.803 | 25.271 | 11.395 | 537 | - | - |
| Banca de Desarrollo | | | 220.372 | 192.803 | 22.256 | 5.115 | 198 | - | - |
| Banca de Inversión | | | 8.911 | - | 2.926 | 5.659 | 326 | - | - |
| Banca con Leyes Especiales | | | 723 | - | 89 | 621 | 13 | - | - |
| TOTAL SISTEMA BANCARIO | | | 11.820.771 | 6.223.210 | 4.325.502 | 639.411 | 612.668 | 19.292 | 688 |
| marzo - 11 | | | 10.867.221 | 5.527.338 | 4.354.415 | 563.423 | 408.561 | 13.285 | 199 |
| VARIACIÓN | | | | | | | | | |
| ABSOLUTA | | | 953.550 | 695.872 | (28.913) | 75.988 | 204.107 | 6.007 | 489 |
| RELATIVA | | | 8,77 | 12,59 | (0,66) | 13,49 | 49,96 | 45,22 | 245,73 |

FUENTE: BALANCE GENERAL "FORMA E"

GERENCIA GENERAL DE REGULACIÓN - GERENCIA DE INVESTIGACIÓN Y DESARROLLO ESTADÍSTICO

1_/ Cifras correspondientes al mes de diciembre de 2010.

CUADRO Nº I - 59
BANCA UNIVERSAL Y BANCA COMERCIAL
DISTRIBUCIÓN DE LA CARTERA DE CRÉDITOS, CARTERA DE INVERSIONES Y CAPTACIONES DEL PÚBLICO POR REGIÓN ADMINISTRATIVA Y CENTRO POBLADO
30-06-11
(Bolívares Fuertes)

1/7

| T O T A L | NÚMERO | | | CARTERA | | | CAPTACIONES DE PERSONAS NATURALES Y JURÍDICAS | | | | | CAPTACIONES OFICIALES | TOTAL CAPTACIONES DEL PÚBLICO |
|-----------------|----------|---------------------|--------------------|-----------------|-----------------|-----------------|---|---------------------|-------------------|---------------------------------|-----------------|-----------------------|-------------------------------|
| | OFICINAS | CAJEROS AUTOMÁTICOS | TAQUILLAS EXTERNAS | DE CRÉDITOS | DE INVERSIÓN | TOTAL | DEPOSITOS EN CUENTAS CORRIENTES | DEPOSITOS DE AHORRO | DEPOSITOS A PLAZO | OTROS INSTRUMENTOS DE CAPTACIÓN | TOTAL | | |
| TOTAL | 3.423 | 7.883 | 1.977 | 205.967.764.905 | 114.795.058.482 | 320.762.823.387 | 173.274.666.139 | 67.778.909.835 | 7.481.463.207 | 50.827.393.960 | 299.362.433.141 | 72.681.670.163 | 372.044.103.304 |
| MENOS PROVISIÓN | | | | 11.784.097.310 | 792.393.481 | 12.576.490.791 | | | | | | | |
| SUB - TOTAL | 3.423 | 7.883 | 1.977 | 217.751.862.215 | 115.587.451.963 | 333.339.314.178 | 173.274.666.139 | 67.778.909.835 | 7.481.463.207 | 50.827.393.960 | 299.362.433.141 | 72.681.670.163 | 372.044.103.304 |

| R E G I Ó N | NÚMERO | | | CARTERA | | | CAPTACIONES DE PERSONAS NATURALES Y JURÍDICAS | | | | | CAPTACIONES OFICIALES | TOTAL CAPTACIONES DEL PÚBLICO |
|---|----------|---------------------|--------------------|-----------------|----------------|-----------------|---|---------------------|-------------------|---------------------------------|-----------------|-----------------------|-------------------------------|
| | OFICINAS | CAJEROS AUTOMÁTICOS | TAQUILLAS EXTERNAS | DE CRÉDITOS | DE INVERSIÓN | TOTAL | DEPOSITOS EN CUENTAS CORRIENTES | DEPOSITOS DE AHORRO | DEPOSITOS A PLAZO | OTROS INSTRUMENTOS DE CAPTACIÓN | TOTAL | | |
| CAPITAL | 1.132 | 3.497 | 520 | 128.616.298.775 | 69.968.827.927 | 198.585.126.702 | 90.870.475.907 | 26.807.522.139 | 4.916.907.377 | 41.154.524.964 | 163.749.430.387 | 44.885.057.650 | 208.634.488.037 |
| DISTRITO CAPITAL | 959 | 3.099 | 398 | 123.699.331.188 | 69.968.827.927 | 193.668.159.115 | 85.326.182.845 | 23.689.515.683 | 4.782.751.031 | 40.794.792.639 | 154.593.242.198 | 43.939.585.353 | 198.532.827.551 |
| ÁREA METROPOLITANA | 908 | 2.996 | 364 | 123.079.106.763 | 69.968.827.927 | 193.047.934.690 | 83.659.044.940 | 22.671.470.197 | 4.730.816.827 | 40.696.489.482 | 151.757.821.446 | 43.476.683.012 | 195.234.504.458 |
| LIBERTADOR | 434 | 1.865 | 192 | 56.631.691.648 | 53.262.813.888 | 109.894.505.536 | 37.354.767.209 | 12.467.167.180 | 972.314.461 | 19.926.477.005 | 70.720.725.855 | 28.823.654.483 | 99.544.380.338 |
| Altigracia | 15 | 37 | 2 | 377.351.570 | - | 377.351.570 | 333.825.351 | 318.430.133 | 12.649.757 | 27.677.258 | 692.582.499 | 532.631.881 | 1.225.214.380 |
| Antimano | 10 | 11 | 1 | 186.613.851 | - | 186.613.851 | 215.574.131 | 132.846.312 | 14.723.317 | 12.669.279 | 375.813.039 | 109.144 | 375.922.183 |
| Candelaria | 43 | 132 | 14 | 6.792.719.202 | 15.489.032.137 | 22.281.751.339 | 4.247.582.740 | 1.515.103.658 | 180.144.088 | 6.360.342.358 | 12.303.172.844 | 3.448.939.490 | 15.752.112.334 |
| Caricuao | 5 | 11 | 6 | 88.136.641 | - | 88.136.641 | 81.096.561 | 126.329.225 | 2.149.497 | 7.897.302 | 217.472.585 | 3.345.576 | 220.818.161 |
| Catedral | 25 | 406 | 8 | 22.681.283.431 | 26.026.003.236 | 48.707.286.667 | 10.424.437.060 | 2.089.013.389 | 91.260.428 | 9.626.654.885 | 22.231.365.762 | 13.709.361.770 | 35.940.727.532 |
| Cóche | 13 | 14 | 1 | 215.762.893 | - | 215.762.893 | 478.779.170 | 204.671.116 | 24.537.673 | - | 707.987.959 | 93.601.113 | 801.589.072 |
| El Junquito | 4 | 5 | - | 142.154.328 | - | 142.154.328 | 197.328.586 | 99.031.592 | 7.478.482 | 7.218.479 | 311.057.139 | 311.057.139 | 311.057.139 |
| El Paraíso | 21 | 45 | 8 | 415.210.610 | - | 415.210.610 | 1.061.883.548 | 455.257.547 | 31.064.474 | 49.268.877 | 1.597.474.446 | 69.881.137 | 1.667.355.583 |
| El Recreo | 71 | 133 | 39 | 4.761.491.770 | 1.700.647.558 | 6.462.139.328 | 8.243.978.761 | 1.887.515.780 | 191.276.916 | 400.601.710 | 10.723.373.167 | 3.300.906.694 | 14.024.279.861 |
| El Valle | 21 | 43 | 13 | 338.488.793 | - | 338.488.793 | 418.774.010 | 337.069.803 | 21.197.103 | 49.162.724 | 826.203.640 | 998.239.415 | 1.824.443.055 |
| La Vega | 19 | 54 | 10 | 508.119.779 | - | 508.119.779 | 526.828.871 | 619.294.729 | 12.419.710 | 54.753.535 | 1.213.296.845 | 326.305.848 | 1.539.602.693 |
| Macarao | 1 | 3 | - | 4.483.393 | - | 4.483.393 | 24.271.774 | 15.914.059 | 107.000 | 1.234.420 | 41.527.253 | 41.527.253 | 41.527.253 |
| San Agustín | 9 | 21 | 6 | 288.962.950 | - | 288.962.950 | 455.130.883 | 271.219.009 | 6.325.008 | 37.141.859 | 769.816.849 | 2.313.346.293 | 3.083.163.142 |
| San Bernardino | 24 | 664 | 10 | 16.252.029.777 | 10.047.130.957 | 26.299.160.734 | 5.578.439.628 | 694.648.952 | 184.702.044 | 2.867.678.396 | 9.325.469.020 | 756.980.471 | 10.082.449.491 |
| San José | 9 | 10 | 5 | 128.279.563 | - | 128.279.563 | 350.753.195 | 203.054.958 | 6.381.719 | 21.617.035 | 581.806.907 | 204.266.216 | 786.073.123 |
| San Juan | 26 | 46 | 8 | 777.370.563 | - | 777.370.563 | 812.027.527 | 567.739.297 | 33.732.864 | 39.422.929 | 1.452.922.291 | 37.210.123 | 1.490.132.414 |
| San Pedro | 33 | 54 | 9 | 657.436.299 | - | 657.436.299 | 1.067.298.976 | 723.744.466 | 33.111.938 | 97.283.981 | 1.921.439.361 | 106.669.865 | 2.028.109.226 |
| Santa Rosalía | 29 | 41 | 9 | 695.449.099 | - | 695.449.099 | 959.538.933 | 676.052.148 | 34.039.299 | 98.376.430 | 1.768.006.810 | 975.355.045 | 2.743.361.855 |
| Santa Teresa | 20 | 68 | 22 | 500.096.417 | - | 500.096.417 | 843.878.367 | 693.447.234 | 35.621.537 | 88.479.173 | 1.661.426.311 | 1.573.784.164 | 3.235.210.475 |
| Sucre | 36 | 67 | 21 | 820.520.719 | - | 820.520.719 | 1.033.339.137 | 836.783.683 | 49.391.607 | 78.996.701 | 1.998.511.128 | 3.271.230.238 | 2.371.236.368 |
| BARUTA (*) | 150 | 269 | 48 | 6.634.141.062 | 280.965.700 | 6.915.106.762 | 8.385.325.277 | 3.136.243.065 | 404.547.482 | 788.778.616 | 12.714.894.440 | 597.118.719 | 13.312.013.158 |
| Baruta | 114 | 210 | 36 | 5.589.638.434 | 280.965.700 | 5.870.604.134 | 7.142.530.187 | 2.479.207.871 | 382.657.607 | 705.687.338 | 10.710.083.003 | 555.447.985 | 11.265.530.988 |
| El Cafetal | 29 | 51 | 6 | 840.151.918 | - | 840.151.918 | 1.050.038.056 | 584.729.265 | 19.776.116 | 70.721.710 | 1.725.265.147 | 41.670.733 | 1.766.935.880 |
| Las Minas de Baruta | 7 | 8 | 6 | 204.350.710 | - | 204.350.710 | 192.757.034 | 72.305.929 | 2.113.759 | 12.369.568 | 279.546.290 | - | 279.546.290 |
| CHACAO (*) | 174 | 542 | 85 | 52.795.768.233 | 16.425.048.339 | 69.220.816.572 | 29.106.209.502 | 4.061.246.897 | 3.042.023.067 | 19.756.019.833 | 55.965.499.299 | 13.540.236.682 | 69.505.735.981 |
| EL HATILLO (*) | 21 | 40 | 11 | 668.687.881 | - | 668.687.881 | 645.739.191 | 407.357.374 | 13.178.568 | 39.094.706 | 1.105.369.799 | 19.241.399 | 1.124.611.198 |
| SUCRE (*) | 129 | 280 | 28 | 6.348.817.939 | - | 6.348.817.939 | 8.167.003.761 | 2.599.455.721 | 298.753.249 | 186.119.322 | 11.251.332.639 | 496.431.730 | 11.747.763.783 |
| Petare | 7 | 145 | 22 | 3.726.774.428 | - | 3.726.774.428 | 4.569.880.901 | 1.623.704.776 | 169.213.311 | 176.331.650 | 6.539.130.638 | 368.036.859 | 6.907.167.497 |
| Leoncio Martínez | 6 | 9 | 1 | 222.335.386 | - | 222.335.386 | 288.126.012 | 129.860.471 | 8.579.966 | 9.787.672 | 436.354.121 | 436.354.121 | 436.354.121 |
| Filas de Mariches | 47 | 126 | 5 | 2.399.708.125 | - | 2.399.708.125 | 3.308.996.848 | 845.890.474 | 120.959.972 | - | 4.275.847.294 | 128.394.871 | 4.404.242.165 |
| ESTADO VARGAS | 51 | 103 | 34 | 620.224.425 | - | 620.224.425 | 1.667.137.905 | 1.018.045.486 | 51.934.204 | 98.303.157 | 2.835.420.752 | 462.902.341 | 3.298.323.093 |
| VARGAS | 51 | 103 | 34 | 620.224.425 | - | 620.224.425 | 1.667.137.905 | 1.018.045.486 | 51.934.204 | 98.303.157 | 2.835.420.752 | 462.902.341 | 3.298.323.093 |
| Caraballeda | 5 | 7 | 2 | 49.096.179 | - | 49.096.179 | 91.380.427 | 117.980.427 | 2.423.700 | 7.684.007 | 219.428.508 | 15.645.410 | 235.073.918 |
| Carayaca | 1 | 1 | - | 201.985 | - | 201.985 | 6.961.503 | 25.147.788 | - | 996.014 | 33.105.305 | 257.948 | 33.363.253 |
| Catía La Mar | 15 | 35 | 11 | 207.389.626 | - | 207.389.626 | 433.499.129 | 345.245.245 | 20.924.215 | 30.154.596 | 829.823.185 | 132.105.068 | 961.928.253 |
| El Junco | 1 | 2 | 1 | 16.344.134 | - | 16.344.134 | 21.542.828 | 14.261.403 | - | 2.217.741 | 38.021.972 | - | 38.021.972 |
| La Guaira | 7 | 11 | 6 | 86.980.889 | - | 86.980.889 | 210.611.362 | 88.870.553 | 9.111.239 | - | 308.593.154 | 106.736.585 | 415.329.739 |
| Macuto | - | - | - | - | - | - | - | - | - | - | - | - | - |
| Maquetía | 13 | 30 | 9 | 196.525.933 | - | 196.525.933 | 577.364.638 | 294.602.313 | 10.692.188 | 31.005.815 | 913.664.954 | 158.847.635 | 1.072.512.589 |
| Naiguatá | 3 | 4 | 1 | 2.616.715 | - | 2.616.715 | 15.043.949 | 12.485.954 | 8.299.356 | 2.118.896 | 37.948.145 | 3.252.080 | 41.200.225 |
| Raúl Leoni | 2 | 5 | 2 | 5.642.033 | - | 5.642.033 | 24.891.561 | 11.414.913 | 382.539 | 2.530.843 | 39.219.856 | 32.379.245 | 71.599.101 |
| Carlos Soublette | 4 | 8 | 2 | 55.426.931 | - | 55.426.931 | 285.862.561 | 108.036.890 | 100.967 | 21.615.255 | 415.615.673 | 13.678.370 | 429.294.043 |
| ESTADO MIRANDA | 173 | 398 | 122 | 4.916.967.587 | - | 4.916.967.587 | 5.544.293.062 | 3.118.006.456 | 134.156.346 | 359.732.325 | 9.156.188.189 | 945.472.297 | 10.101.660.486 |
| ACEVEDO | 5 | 14 | 2 | 60.311.441 | - | 60.311.441 | 166.288.056 | 64.875.723 | 15.081.033 | 29.210.015 | 275.454.827 | 259.367.479 | 534.822.306 |
| Cauacagua | 4 | 13 | 1 | 43.718.917 | - | 43.718.917 | 107.508.104 | 50.993.141 | 2.731.755 | 167.818.286 | 99.585.239 | 267.213.525 | 267.213.525 |
| El Café | 1 | 1 | 1 | 16.592.524 | - | 16.592.524 | 58.781.952 | 14.776.582 | 12.349.278 | 21.928.729 | 107.836.541 | 159.772.240 | 267.608.781 |
| ANDRÉS BELLO (San José de Barlovento) | 1 | 1 | 1 | 3.288.810 | - | 3.288.810 | 16.024.527 | 6.034.926 | - | 1.487.951 | 23.547.404</ | | |

CUADRO N° I - 59
BANCA UNIVERSAL Y BANCA COMERCIAL
DISTRIBUCIÓN DE LA CARTERA DE CRÉDITOS, CARTERA DE INVERSIONES Y CAPTACIONES DEL PÚBLICO POR REGIÓN ADMINISTRATIVA Y CENTRO POBLADO
30-06-11
(Bolívares Fuertes)

| R E G I Ó N | NÚMERO | | | C A R T E R A | | | CAPTACIONES DE PERSONAS NATURALES Y JURÍDICAS | | | | | CAPTACIONES OFICIALES | TOTAL CAPTACIONES DEL PÚBLICO |
|--------------------------------|----------|---------------------|--------------------|----------------|--------------|----------------|---|---------------------|-------------------|---------------------------------|----------------|-----------------------|-------------------------------|
| | OFICINAS | CAJEROS AUTOMÁTICOS | TAQUILLAS EXTERNAS | DE CRÉDITOS | DE INVERSIÓN | T O T A L | DEPOSITOS EN CUENTAS CORRIENTES | DEPOSITOS DE AHORRO | DEPOSITOS A PLAZO | OTROS INSTRUMENTOS DE CAPTACION | T O T A L | | |
| | | | | | | | | | | | | | |
| CENTRAL | 504 | 954 | 261 | 25.249.760.895 | - | 25.249.760.895 | 26.786.545.653 | 10.678.133.886 | 792.562.500 | 2.283.480.021 | 40.540.722.060 | 4.589.816.904 | 45.130.538.964 |
| - ESTADO ARAGUA | 199 | 383 | 120 | 10.361.401.556 | - | 10.361.401.556 | 9.018.351.721 | 4.200.862.330 | 260.885.309 | 668.978.741 | 14.149.078.101 | 1.048.823.292 | 15.197.901.393 |
| BOLÍVAR | 1 | 1 | 2 | 25 | - | 25 | 4.099.559 | 4.995.949 | - | 24.929 | 9.120.437 | 184.370 | 9.304.807 |
| CAMATAGUA | 1 | 2 | 2 | 6.654.218 | - | 6.654.218 | 7.763.374 | 9.204.610 | 71.344 | 1.063.685 | 17.103.013 | 728.918 | 17.831.931 |
| GIRAROT | 96 | 199 | 51 | 6.321.417.313 | - | 6.321.417.313 | 5.434.028.049 | 2.309.649.070 | 182.436.742 | 466.466.222 | 8.392.580.083 | 804.214.532 | 9.196.794.615 |
| Choroní | 3 | 4 | - | 7.538.505 | - | 7.538.505 | 18.926.821 | 5.480.934 | 90.000 | 274.653 | 24.772.408 | 16.718 | 24.789.126 |
| Las Delicias | 35 | 72 | 19 | 2.605.881.068 | - | 2.605.881.068 | 2.746.427.844 | 1.126.891.844 | 116.087.634 | 267.037.841 | 4.255.804.662 | 6.010.817.772 | 4.866.115.434 |
| Madre María de San José | 29 | 60 | 22 | 1.428.905.614 | - | 1.428.905.614 | 900.288.647 | 454.039.443 | 28.020.573 | 54.861.265 | 1.437.189.928 | 179.404.911 | 1.616.594.839 |
| Joaquín Crespo | 13 | 19 | 6 | 690.049.708 | - | 690.049.708 | 648.824.062 | 270.053.446 | 10.404.187 | 82.727.127 | 1.012.008.822 | 5.382.912 | 1.017.391.734 |
| Pedro José Ovalles | 3 | 12 | 1 | 30.930.783 | - | 30.930.783 | 55.887.030 | 26.012.400 | 189.730 | 4.043.135 | 86.132.295 | 542.638 | 86.674.933 |
| José Casanova Godoy | 3 | 6 | 1 | 198.448.999 | - | 198.448.999 | 209.104.645 | 61.776.280 | 1.474.615 | 6.654.464 | 279.010.004 | 136.393 | 279.146.397 |
| Andrés Eloy Blanco | 9 | 26 | 2 | 1.294.203.942 | - | 1.294.203.942 | 752.991.354 | 325.327.976 | 14.918.795 | 50.867.737 | 1.144.104.962 | 2.390.762 | 1.146.495.744 |
| Los Tacarigua | 1 | - | - | 65.458.694 | - | 65.458.694 | 101.597.646 | 40.708.129 | 11.251.208 | - | 153.556.982 | 6.029.426 | 159.586.408 |
| JOSÉ ÁNGEL LAMAS | 3 | 4 | 2 | 137.445.654 | - | 137.445.654 | 85.299.879 | 28.444.256 | 1.005.372 | 3.389.357 | 118.138.864 | 3.783.594 | 121.922.458 |
| JOSÉ FÉLIX RIBAS | 16 | 34 | 15 | 575.477.308 | - | 575.477.308 | 637.121.209 | 352.751.587 | 12.491.644 | 20.734.627 | 1.023.099.067 | 45.416.399 | 1.068.515.466 |
| José Félix Ribas | 14 | 32 | 14 | 537.095.920 | - | 537.095.920 | 591.968.296 | 335.984.440 | 10.630.994 | 20.734.627 | 959.318.357 | 36.251.547 | 995.569.904 |
| Castor Nieves Ríos | 2 | 2 | 1 | 38.381.388 | - | 38.381.388 | 45.152.913 | 16.767.147 | 1.860.650 | - | 63.780.710 | 9.164.852 | 72.945.562 |
| JOSÉ RAFAEL REVENGA | 1 | 2 | - | - | - | - | - | - | - | - | - | - | - |
| LIBERTADOR | 6 | 11 | 4 | 76.681.950 | - | 76.681.950 | 81.389.032 | 91.714.416 | 3.693.599 | 5.936.560 | 182.733.607 | 7.888.872 | 190.622.479 |
| MARIO BRICEÑO IRAGORRY | 3 | 3 | 2 | 65.702.739 | - | 65.702.739 | 91.135.280 | 77.115.740 | 1.925.523 | 25.795.280 | 195.971.823 | 15.909.644 | 211.881.467 |
| Capital Mario Briceño Iragorry | 2 | 2 | 2 | 60.303.402 | - | 60.303.402 | 77.205.157 | 65.681.289 | 108.523 | 12.071.906 | 155.066.875 | 9.552.919 | 164.619.794 |
| Caña de Azúcar | 1 | 1 | - | 5.399.337 | - | 5.399.337 | 13.930.123 | 11.434.451 | 1.817.000 | 13.723.374 | 40.904.948 | 6.356.725 | 47.261.673 |
| SAN CASIMIRO | 1 | 3 | 2 | 9.451.045 | - | 9.451.045 | 13.997.682 | 25.676.989 | 187.763 | 1.566.998 | 41.629.432 | 6.553.498 | 48.182.930 |
| SAN SEBASTIÁN | 2 | 3 | 1 | 2.569.196 | - | 2.569.196 | 13.728.358 | 22.819.063 | 1.889.674 | 4.637.687 | 43.074.762 | 6.129.713 | 49.204.495 |
| SANTIAGO MARIÑO | 24 | 43 | 12 | 923.448.807 | - | 923.448.807 | 923.448.807 | 426.451.132 | 13.575.032 | 47.686.083 | 1.363.346.684 | 75.939.080 | 1.439.285.774 |
| Santiago Mariño | 19 | 38 | 10 | 804.922.541 | - | 804.922.541 | 818.337.360 | 409.971.109 | 13.123.314 | 45.430.942 | 1.286.862.725 | 75.197.272 | 1.362.059.997 |
| Chuao | - | - | - | - | - | - | - | - | - | - | - | - | - |
| Arévalo Aponte | 1 | 2 | - | 85.471.562 | - | 85.471.562 | 31.085.645 | 7.440.833 | 62.200 | 1.794.169 | 40.382.847 | 74.818 | 41.124.665 |
| Samán de Güiere | 4 | 3 | 2 | 33.054.697 | - | 33.054.697 | 26.211.432 | 9.039.190 | 389.518 | 460.972 | 36.101.112 | - | 36.101.112 |
| SANTOS MICHELENA | 5 | 7 | 9 | 94.334.016 | - | 94.334.016 | 111.728.060 | 61.350.915 | 897.072 | 7.496.008 | 181.472.055 | 6.887.879 | 188.359.934 |
| SUCRE | 24 | 39 | 9 | 1.826.378.405 | - | 1.826.378.405 | 1.299.965.359 | 501.318.221 | 60.594.620 | 60.594.620 | 1.898.371.462 | 56.625.488 | 1.954.996.948 |
| Sucre | 23 | 37 | 9 | 1.641.722.012 | - | 1.641.722.012 | 1.641.771.038 | 461.129.432 | 33.612.320 | 1.717.739.232 | 1.717.739.232 | 56.625.488 | 1.774.364.720 |
| Bella Vista | 1 | 1 | - | 184.656.393 | - | 184.656.393 | 135.194.300 | 37.188.789 | 2.881.300 | 5.367.841 | 180.632.230 | - | 180.632.230 |
| TOVAR | 3 | 4 | 3 | 45.333.816 | - | 45.333.816 | 59.470.417 | 87.311.380 | 843.797 | 3.699.607 | 151.325.201 | 4.860.767 | 156.185.968 |
| URDANETA | 2 | 3 | 1 | 1.029.194 | - | 1.029.194 | 6.096.381 | 3.061.038 | 229.700 | 958.670 | 10.345.789 | 188.610 | 10.534.399 |
| ZAMORA | 10 | 25 | 5 | 275.477.877 | - | 275.477.877 | 293.816.549 | 196.656.590 | 5.140.385 | 18.829.547 | 514.439.471 | 13.511.918 | 527.951.389 |
| Zamora | 9 | 23 | 3 | 273.678.843 | - | 273.678.843 | 285.163.855 | 193.832.771 | 4.976.317 | 17.920.269 | 495.904.212 | 13.511.918 | 509.315.788 |
| Magdalena | 1 | 2 | 2 | 1.799.034 | - | 1.799.034 | 8.629.094 | 8.832.819 | 164.068 | 909.278 | 18.535.399 | 100.342 | 18.635.601 |
| FRANCISCO LINARES ALCANTARA | - | - | - | - | - | - | - | - | - | - | - | - | - |
| OCUMARE DE LA COSTA DE ORO | 1 | 1 | 1 | - | - | - | - | - | - | - | - | - | - |
| | | | | | | | 4.081.717 | 2.141.374 | 4.042 | 99.198 | 6.326.331 | - | 6.326.331 |
| - ESTADO CARABOBO | 278 | 513 | 119 | 14.356.539.795 | - | 14.356.539.795 | 17.107.149.132 | 6.022.797.451 | 509.886.224 | 1.559.887.478 | 25.199.720.285 | 3.358.387.439 | 28.558.107.724 |
| BEJUMA | 5 | 5 | - | 220.594.596 | - | 220.594.596 | 175.473.862 | 209.337.245 | 1.929.085 | 15.833.906 | 402.574.098 | 4.467.207 | 407.041.305 |
| CARLOS ARVELO (Güigüe) | 3 | 3 | 1 | 116.954.383 | - | 116.954.383 | 170.785.864 | 64.067.233 | 8.961.637 | 10.776.690 | 161.956.424 | 9.311.815 | 171.268.239 |
| DIEGO IBARRA (Mariara) | 2 | 5 | 3 | 37.048.827 | - | 37.048.827 | 57.067.374 | 45.520.611 | 253.488 | 2.982.505 | 105.823.978 | 18.974.773 | 124.798.751 |
| GUACARA | 22 | 41 | 12 | 715.516.402 | - | 715.516.402 | 887.266.378 | 455.685.812 | 17.061.109 | - | 1.360.013.299 | 42.729.888 | 1.402.743.187 |
| Ciudad Alianza | 7 | 10 | 6 | 141.404.486 | - | 141.404.486 | 190.885.478 | 145.025.764 | 4.730.279 | - | 340.641.521 | 2.007.148 | 342.648.669 |
| Guacara | 15 | 31 | 6 | 574.111.916 | - | 574.111.916 | 696.380.900 | 130.660.048 | 12.330.830 | - | 1.019.371.778 | 40.722.740 | 1.060.094.518 |
| No Urbana Yagua | - | - | - | - | - | - | - | - | - | - | - | - | - |
| JUAN JOSÉ MORA (Morón) | 8 | 9 | 2 | 139.421.312 | - | 139.421.312 | 199.477.188 | 79.022.649 | 3.443.499 | 5.914.302 | 287.857.638 | 7.623.853 | 295.481.491 |
| LIBERTADOR | 7 | 8 | 6 | 50.694.722 | - | 50.694.722 | 188.666.857 | 68.255.935 | 12.387.576 | 10.059.210 | 280.369.578 | 6.109.933 | 286.479.511 |
| Tocuyito | 6 | 7 | 5 | 50.581.515 | - | 50.581.515 | 185.842.598 | 66.322.772 | 11.184.576 | 10.054.455 | 273.404.401 | 6.109.872 | 279.514.273 |
| Independencia | 1 | 1 | 1 | 113.207 | - | 113.207 | 3.824.259 | 1.933.165 | 1.203.000 | 4.755 | 6.965.177 | 61 | 6.965.238 |
| LOS GUAYOS | 1 | 8 | 1 | 123.044.991 | - | 123.044.991 | 242.456.103 | 45.813.497 | 5.057.600 | - | 293.327.200 | 996.542 | 294.323.742 |
| MIRANDA | 2 | 1 | 1 | 11.250.915 | - | 11.250.915 | 18.777.356 | 2.069.035 | 12.574 | 435.240 | 21.294.293 | 638.473 | 21.932.768 |
| MONTALBÁN | 2 | 3 | - | 7.529.752 | - | 7.529.752 | 12.191.288 | 13.331.721 | 1.241.388 | 1.566.238 | 28.320.635 | 1.478.889 | 32.499.524 |
| NAGUANAGUA | 24 | 40 | 11 | 485.897.155 | - | 485.897.155 | 714.463.126 | 403.473.382 | 16.400.424 | 45.377.404 | 1.179.714.394 | 250.605.692 | 1.430.320.028 |
| PUERTO CABELLO | 30 | 54 | 11 | 695.159.711 | - | 695.159.711 | 877.941.563 | 470.999.046 | 32.569.838 | 104.224.457 | 1.485.734.906 | 2.350.267.352 | 8.386.002.256 |
| Bartolomé Salóm | 6 | 9 | 1 | | | | | | | | | | |

CUADRO N° I - 59
BANCA UNIVERSAL Y BANCA COMERCIAL
DISTRIBUCIÓN DE LA CARTERA DE CRÉDITOS, CARTERA DE INVERSIONES Y CAPTACIONES DEL PÚBLICO POR REGIÓN ADMINISTRATIVA Y CENTRO POBLADO
30-06-11
(Bolívares Fuertes)

| | | | | | | | | | | | | | 3/7 |
|-------------------------------------|----------|---------------------|--------------------|----------------|--------------|----------------|---|---------------------|-------------------|---------------------------------|----------------|-----------------------|-------------------------------|
| R E G I O N | NÚMERO | | | C A R T E R A | | | CAPTACIONES DE PERSONAS NATURALES Y JURÍDICAS | | | | | CAPTACIONES OFICIALES | TOTAL CAPTACIONES DEL PÚBLICO |
| | OFICINAS | CAJEROS AUTOMÁTICOS | TAQUILLAS EXTERNAS | DE CRÉDITOS | DE INVERSIÓN | TOTAL | DEPÓSITOS EN CUENTAS CORRIENTES | DEPÓSITOS DE AHORRO | DEPÓSITOS A PLAZO | OTROS INSTRUMENTOS DE CAPTACIÓN | TOTAL | | |
| CENTRO - OCCIDENTAL | 361 | 791 | 271 | 15.913.227.562 | - | 15.913.227.562 | 14.623.100.668 | 6.469.141.054 | 430.345.221 | 913.380.715 | 22.435.967.658 | 2.569.617.080 | 25.005.584.738 |
| .- ESTADO FALCÓN | 77 | 181 | 69 | 1.666.412.095 | - | 1.666.412.095 | 2.294.561.136 | 1.040.010.048 | 126.256.773 | 182.752.875 | 3.643.580.832 | 461.281.664 | 4.104.862.496 |
| ACOSTA (San Juan de los Cayos) | - | - | - | - | - | - | - | - | - | - | - | - | - |
| CACIQUE MANAURE | 1 | 1 | - | 24.901.189 | - | 24.901.189 | 12.458.933 | 9.934.409 | 650.000 | 875.767 | 23.919.109 | 1.747.206 | 25.666.315 |
| CARRUBANA | 37 | 88 | 17 | 1.178.706.917 | - | 1.178.706.917 | 1.244.135.418 | 524.795.214 | 90.550.544 | 99.630.605 | 1.959.111.781 | 144.658.077 | 2.103.769.858 |
| Carrubana | 25 | 59 | 16 | 864.490.946 | - | 864.490.946 | 933.016.696 | 417.882.365 | 40.035.198 | 64.570.705 | 1.455.504.964 | 90.660.137 | 1.546.165.101 |
| Norte | 5 | 7 | 1 | 242.304.671 | - | 242.304.671 | 224.213.560 | 62.904.826 | 50.405.346 | 18.687.439 | 356.211.171 | 53.908.272 | 410.119.443 |
| Punta Cardón | 7 | 22 | - | 71.911.300 | - | 71.911.300 | 86.905.162 | 44.008.023 | 110.000 | 16.372.461 | 147.395.646 | 89.668 | 147.485.314 |
| COLINA (La Vela de Coro) | 1 | 1 | - | 5.908.691 | - | 5.908.691 | 11.733.506 | 7.108.710 | 2.765.860 | 16.236.635 | 37.844.711 | 5.465.750 | 43.310.461 |
| DABAJURO | 2 | 3 | 6 | 5.527.298 | - | 5.527.298 | 29.267.940 | 14.796.829 | 59.500 | 235.128 | 44.359.397 | 8.261.640 | 52.641.037 |
| FALCÓN | 2 | 5 | - | 11.035.088 | - | 11.035.088 | 22.267.402 | 7.437.512 | 873.180 | 208.140 | 30.786.234 | - | 30.786.234 |
| Adicora | 1 | 3 | - | 9.903.014 | - | 9.903.014 | 14.044.714 | 4.323.363 | 130.300 | 22.059 | 18.520.436 | - | 18.520.436 |
| Adsure | 1 | 2 | - | 1.132.074 | - | 1.132.074 | 8.222.688 | 3.114.149 | 742.880 | 186.081 | 12.265.798 | - | 12.265.798 |
| FEDERACIÓN (Churugara) | 2 | 2 | 4 | 17.662.638 | - | 17.662.638 | 11.863.574 | 9.145.278 | - | 843.039 | 21.851.891 | 1.474.196 | 23.326.087 |
| LOS TAQUES | 5 | 6 | 2 | 52.666.396 | - | 52.666.396 | 67.244.796 | 52.669.889 | 2.125.170 | 13.641.587 | 135.681.442 | 17.284.087 | 152.965.529 |
| Los Taques | 2 | 2 | 1 | 1.753.345 | - | 1.753.345 | 7.393.466 | 2.226.122 | 10.000 | 70.184 | 9.699.772 | - | 9.699.772 |
| Judibana | 3 | 4 | 1 | 50.913.051 | - | 50.913.051 | 59.851.330 | 50.443.767 | 2.115.170 | 13.571.403 | 125.981.670 | 17.284.087 | 143.265.757 |
| MAUROA (Mene Mauroa) | - | - | - | - | - | - | - | - | - | - | - | - | - |
| MIRANDA | 17 | 55 | 28 | 226.004.286 | - | 226.004.286 | 772.335.714 | 343.890.207 | 29.188.805 | 44.021.765 | 1.189.436.491 | 266.663.109 | 1.456.099.600 |
| San Antonio | 10 | 31 | 24 | 180.622.533 | - | 180.622.533 | 594.217.214 | 254.045.562 | 12.768.340 | 30.184.713 | 891.215.829 | 143.237.048 | 1.034.452.877 |
| San Gabriel | 6 | 23 | 3 | 39.631.705 | - | 39.631.705 | 133.876.472 | 62.908.852 | 1.664.042 | 6.804.434 | 205.253.800 | 102.093.849 | 307.347.649 |
| Santa Ana | 1 | 1 | 1 | 5.750.048 | - | 5.750.048 | 44.242.028 | 26.935.793 | 14.756.423 | 7.032.618 | 92.966.862 | 21.332.212 | 114.299.074 |
| MONSEÑOR ITURRIZA (Chichiriviche) | 2 | 2 | 3 | 856.791 | - | 856.791 | 2.493.225 | 7.385.398 | - | 1.044.807 | 10.923.430 | 1.053.766 | 11.977.196 |
| PETIT (Colina) | - | 1 | 2 | - | - | - | - | 139.006 | 94.710 | - | 233.716 | - | 233.716 |
| PIRITU | - | - | - | - | - | - | - | - | - | - | - | - | - |
| SAN FRANCISCO | 1 | 1 | 1 | 7.654.334 | - | 7.654.334 | 18.314.872 | 9.762.633 | - | 90.800 | 28.168.305 | 2.559.041 | 30.727.346 |
| SILVA (Tucacas) | 5 | 15 | 5 | 129.376.355 | - | 129.376.355 | 94.718.487 | 42.539.653 | 43.714 | 5.525.834 | 142.827.688 | 9.318.388 | 152.146.076 |
| ZAMORA (Puerto Cumarebo) | 1 | 1 | 1 | 6.112.112 | - | 6.112.112 | 7.588.263 | 10.449.606 | - | 398.768 | 18.436.637 | 2.776.404 | 21.213.041 |
| .- ESTADO LARA | 179 | 395 | 129 | 9.253.469.887 | - | 9.253.469.887 | 8.959.976.956 | 3.458.357.009 | 205.207.856 | 501.193.651 | 13.124.735.472 | 1.552.667.656 | 14.677.403.128 |
| ANDRÉS ELOY BLANCO (Pio Tamayo) | 2 | 6 | 2 | 49.483.039 | - | 49.483.039 | 33.881.466 | 62.683.206 | 619.762 | 2.196.003 | 99.380.437 | 11.004.320 | 110.384.757 |
| CRESPOL (Freitez) | 4 | 5 | 2 | 36.811.918 | - | 36.811.918 | 32.508.517 | 33.051.566 | 50.920 | 2.933.342 | 68.544.345 | 1.730.117 | 70.274.462 |
| IRIBARREN | 129 | 304 | 96 | 8.037.897.370 | - | 8.037.897.370 | 7.908.424.359 | 2.696.836.674 | 188.524.941 | 441.769.407 | 11.235.555.381 | 1.457.786.973 | 12.693.342.354 |
| Catedral | 51 | 142 | 42 | 3.999.404.320 | - | 3.999.404.320 | 3.764.373.894 | 1.485.866.270 | 62.571.563 | 223.946.026 | 5.536.757.753 | 1.017.361.598 | 6.554.119.351 |
| Concepción | 24 | 51 | 10 | 1.091.418.659 | - | 1.091.418.659 | 1.083.286.811 | 529.764.249 | 74.307.145 | 91.781.721 | 1.779.139.926 | 94.081.879 | 1.873.221.805 |
| El Cuiji | 2 | 2 | 2 | 149.409.694 | - | 149.409.694 | 44.317.152 | 14.824.052 | 645.202 | 2.034.256 | 61.820.662 | 120.448.150 | 182.268.812 |
| Juan de Villegas | 21 | 36 | 9 | 1.222.603.320 | - | 1.222.603.320 | 1.137.884.708 | 272.253.656 | 23.001.191 | 46.743.608 | 1.479.883.163 | 3.066.355 | 1.482.949.518 |
| Santa Rosa | 21 | 53 | 20 | 1.233.766.473 | - | 1.233.766.473 | 1.513.512.065 | 252.602.608 | 27.427.483 | 38.094.405 | 1.831.636.561 | 94.005.925 | 1.925.642.486 |
| Unión | 6 | 18 | 10 | 282.401.772 | - | 282.401.772 | 299.627.685 | 119.422.857 | 530.853 | 37.103.983 | 456.685.378 | 123.599.660 | 580.285.038 |
| Aguedo Felipe Alvarado | 2 | 2 | - | 1.768 | - | 1.768 | 1.159.263 | 655.029 | - | 599.584 | 2.413.876 | 95.209.126 | - |
| Buena Vista | 1 | 1 | 2 | 58.536.311 | - | 58.536.311 | 59.517.314 | 16.067.037 | 41.504 | 1.439.144 | 77.064.999 | 5.128.156 | 82.193.155 |
| Juárez | 1 | 1 | 1 | 355.053 | - | 355.053 | 4.745.467 | 5.380.916 | - | 26.680 | 10.153.063 | - | 10.153.063 |
| JIMÉNEZ | 7 | 13 | 6 | 343.804.649 | - | 343.804.649 | 273.504.464 | 157.604.166 | 4.594.469 | 11.652.926 | 447.356.025 | 3.876.454 | 451.232.479 |
| Juan Bautista Rodríguez | 6 | 12 | 6 | 343.804.649 | - | 343.804.649 | 273.504.464 | 157.604.166 | 4.594.469 | 11.652.926 | 447.356.025 | 3.876.454 | 451.232.479 |
| Diego de Lozada | 1 | 1 | - | - | - | - | - | - | - | - | - | - | - |
| MORÁN | 7 | 14 | 6 | 133.063.385 | - | 133.063.385 | 145.245.489 | 133.010.413 | 1.915.820 | 10.036.592 | 290.208.314 | 43.284.576 | 333.492.890 |
| Bolívar | 5 | 10 | 6 | 82.984.591 | - | 82.984.591 | 127.568.399 | 101.276.603 | 1.822.015 | 8.946.981 | 239.613.998 | 43.284.576 | 282.898.574 |
| Guárico | 1 | 4 | - | 50.053.932 | - | 50.053.932 | 15.107.036 | 22.093.210 | - | 891.440 | 38.091.686 | - | 38.091.686 |
| Humocaro Bajo | 1 | - | - | 24.862 | - | 24.862 | 2.570.054 | 9.640.600 | 93.805 | 198.171 | 12.502.630 | - | 12.502.630 |
| PALAVECINO | 16 | 26 | 8 | 191.662.974 | - | 191.662.974 | 274.001.410 | 158.571.825 | 7.750.450 | 12.459.994 | 452.783.679 | 14.239.312 | 467.022.991 |
| Cabudare | 14 | 25 | 8 | 167.140.766 | - | 167.140.766 | 270.325.790 | 157.978.026 | 7.750.450 | 12.459.994 | 448.514.260 | 14.239.312 | 462.753.572 |
| José Gregorio Bastidas | 2 | 1 | - | 24.522.208 | - | 24.522.208 | 3.675.620 | 593.799 | - | - | 4.269.419 | - | 4.269.419 |
| SIMÓN PLANAS (Sarare) | 2 | 2 | 2 | 31.301.279 | - | 31.301.279 | 33.789.917 | 27.574.836 | 21.061 | 1.210.957 | 62.596.771 | 100.645 | 62.697.416 |
| TORRES | 9 | 20 | 6 | 377.824.394 | - | 377.824.394 | 219.923.792 | 166.076.847 | 1.718.337 | 16.427.953 | 404.146.929 | 12.240.902 | 416.387.831 |
| Trinidad Samuel | 8 | 19 | 6 | 295.831.653 | - | 295.831.653 | 180.727.447 | 141.585.504 | 1.389.337 | 16.303.187 | 340.005.475 | 12.240.463 | 352.245.938 |
| Torres | 1 | 1 | - | 81.992.741 | - | 81.992.741 | 39.196.345 | 24.491.343 | 329.000 | 124.766 | 64.141.454 | 439 | 64.141.893 |
| URDANETA (Siquisique) | 3 | 5 | 1 | 51.620.879 | - | 51.620.879 | 38.697.542 | 22.947.476 | 12.096 | 2.506.477 | 64.163.591 | 8.404.357 | 72.567.948 |
| .- ESTADO PORTUGUESA | 71 | 148 | 49 | 4.351.353.437 | - | 4.351.353.437 | 2.710.679.451 | 1.319.954.685 | 83.417.385 | 154.775.455 | 4.268.826.976 | 338.708.992 | 4.607.535.968 |
| AGUA BLANCA | 1 | - | - | 19.937 | - | 19.937 | 4.055.751 | 6.573.706 | 86.104 | 234.732 | 10.950.293 | 415.492 | 11.365.785 |
| ARAURE | 13 | 30 | 6 | 830.784.840 | - | 830.784.840 | 433.076.850 | 175.923.220 | 5.042.102 | 5.927.186 | 619.969.358 | 21.670.379 | 641.639.737 |
| Araure | 12 | 28 | 2 | 830.784.840 | - | 830.784.840 | 430.061.504 | 175.230.757 | 5.042.102 | 5.841.026 | 616.175.389 | 21.670.379 | 637.845.768 |
| Rio Acarigua | 4 | 1 | 1 | 3.015.463 | - | 3.015.463 | 4.852.463 | 3.015.463 | - | 3.753.969 | 10.950.293 | - | 3.793.969 |
| GUANARE | 13</ | | | | | | | | | | | | |

CUADRO N° I - 59
BANCA UNIVERSAL Y BANCA COMERCIAL
DISTRIBUCIÓN DE LA CARTERA DE CRÉDITOS, CARTERA DE INVERSIONES Y CAPTACIONES DEL PÚBLICO POR REGIÓN ADMINISTRATIVA Y CENTRO POBLADO
30-06-11
(Bolívars Fuertes)

4/7

| R E G I O N | N U M E R O | | | C A R T E R A | | | CAPTACIONES DE PERSONAS NATURALES Y JURÍDICAS | | | | | CAPTACIONES OFICIALES | TOTAL CAPTACIONES DEL PÚBLICO |
|---|-------------|---------------------|--------------------|----------------|----------------|----------------|---|---------------------|-------------------|---------------------------------|----------------|-----------------------|-------------------------------|
| | OFICINAS | CAJEROS AUTOMÁTICOS | TAQUILLAS EXTERNAS | DE CRÉDITOS | DE INVERSION | T O T A L | DEPOSITOS EN CUENTAS CORRIENTES | DEPOSITOS DE AHORRO | DEPOSITOS A PLAZO | OTROS INSTRUMENTOS DE CAPTACION | T O T A L | | |
| ZULIANA | 308 | 600 | 181 | 16.113.910.321 | 13.575.282.718 | 29.689.193.039 | 10.718.888.630 | 4.680.617.589 | 329.109.212 | 2.207.959.633 | 17.936.575.064 | 1.905.712.395 | 19.842.287.459 |
| - ESTADO ZULIA | 308 | 600 | 181 | 16.113.910.321 | 13.575.282.718 | 29.689.193.039 | 10.718.888.630 | 4.680.617.589 | 329.109.212 | 2.207.959.633 | 17.936.575.064 | 1.905.712.395 | 19.842.287.459 |
| BARALT | 6 | 7 | 4 | 81.158.400 | - | 81.158.400 | 93.163.127 | 65.172.354 | 528.035 | 21.461.469 | 180.324.985 | 13.805.684 | 194.130.669 |
| Libertador | 5 | 6 | 3 | 62.811.483 | - | 62.811.483 | 84.257.138 | 61.339.775 | 528.035 | 21.209.910 | 167.334.858 | 13.805.684 | 181.140.542 |
| Manuel Guanipa Matos | 1 | 1 | 1 | 18.346.917 | - | 18.346.917 | 8.905.989 | 3.832.579 | - | 251.559 | 12.990.127 | - | 12.990.127 |
| CABIMAS | 18 | 32 | 12 | 409.812.634 | - | 409.812.634 | 384.782.662 | 315.117.388 | 26.665.361 | 105.002.713 | 831.568.124 | 75.199.981 | 906.768.105 |
| Ambrosio | 12 | 19 | 10 | 173.600.135 | - | 173.600.135 | 203.364.018 | 201.868.258 | 16.233.748 | 11.422.361 | 432.888.385 | 50.944.535 | 483.832.920 |
| Carmen Herrera | 4 | 11 | 2 | 218.912.007 | - | 218.912.007 | 176.447.870 | 105.675.519 | 10.431.613 | 93.277.410 | 385.832.412 | 24.255.446 | 410.087.858 |
| La Rosa | 1 | 1 | - | 17.300.492 | - | 17.300.492 | 4.970.774 | 7.573.611 | - | 302.942 | 12.847.327 | - | 12.847.327 |
| Jorge Hernández | 1 | 1 | - | - | - | - | - | - | - | - | - | - | - |
| CATATUMBO | 3 | 3 | 3 | 17.444.925 | - | 17.444.925 | 12.154.574 | 11.415.695 | 33.744 | 695.572 | 24.299.585 | 3.225.976 | 27.525.561 |
| Encontrados | 1 | 1 | 1 | 32.472 | - | 32.472 | 4.489.751 | 4.150.674 | - | 146.741 | 8.787.166 | 3.191.292 | 11.978.458 |
| Udón Pérez | 2 | 2 | 2 | 17.412.453 | - | 17.412.453 | 7.664.823 | 7.265.021 | 33.744 | 548.831 | 15.512.419 | 34.684 | 15.547.103 |
| COLÓN () | 9 | 20 | 7 | 1.090.989.190 | - | 1.090.989.190 | 286.195.659 | 131.787.340 | 670.695 | 65.328.594 | 483.982.288 | 55.104.857 | 539.087.145 |
| San Carlos del Zulia | 1 | 2 | 2 | 17.037.388 | - | 17.037.388 | 14.600.781 | 5.158.015 | - | 2.072.863 | 21.831.659 | 814.904 | 22.646.563 |
| Santa Bárbara | 8 | 18 | 5 | 1.073.951.802 | - | 1.073.951.802 | 271.594.878 | 126.629.325 | 670.695 | 63.255.731 | 462.150.629 | 54.289.953 | 516.440.582 |
| JESÚS ENRIQUE LOSSADA (La Concepción) | 4 | 5 | 3 | 60.415.586 | - | 60.415.586 | 54.500.293 | 41.900.971 | 1.348.183 | 25.144.163 | 122.893.610 | 3.685.036 | 126.578.646 |
| JESÚS MARÍA SEMPRÚN | 2 | 2 | 1 | 14.858.923 | - | 14.858.923 | 23.253.485 | 11.394.243 | 1.104.647 | 3.435.593 | 39.187.968 | 8.970.033 | 48.158.001 |
| LA CAÑADA DE URDANETA | 2 | 3 | - | 54.212.752 | - | 54.212.752 | 37.567.646 | 42.399.920 | 795.743 | 896.177 | 81.659.486 | 1.118.283 | 82.777.769 |
| Concepción | 2 | 3 | - | 54.212.752 | - | 54.212.752 | 37.567.646 | 42.399.920 | 795.743 | 896.177 | 81.659.486 | 1.118.283 | 82.777.769 |
| Chiquinquirá | - | - | - | - | - | - | - | - | - | - | - | - | - |
| LAGUNILLAS | 27 | 52 | 17 | 610.445.264 | - | 610.445.264 | 887.524.884 | 465.880.215 | 32.730.590 | 138.595.912 | 1.524.731.601 | 47.797.491 | 1.572.529.092 |
| Alonso de Ojeda | 20 | 43 | 16 | 511.999.505 | - | 511.999.505 | 742.503.476 | 384.183.866 | 16.516.295 | 63.759.963 | 1.206.963.600 | 15.264.639 | 1.222.228.239 |
| Libertad | 2 | 4 | 1 | 72.408.691 | - | 72.408.691 | 90.341.395 | 46.868.329 | 9.881.344 | 48.244.426 | 195.335.494 | 26.374.230 | 221.709.724 |
| Venezuela | 5 | 5 | - | 26.037.068 | - | 26.037.068 | 54.680.013 | 34.828.020 | 6.332.951 | 26.591.523 | 122.432.507 | 6.158.622 | 128.591.129 |
| MACHIQUES DE PERIJÁ | 10 | 23 | 7 | 508.050.199 | - | 508.050.199 | 237.773.075 | 83.090.115 | 995.495 | 22.801.616 | 344.660.301 | 9.801.839 | 354.462.140 |
| Libertad | 9 | 22 | 6 | 508.049.609 | - | 508.049.609 | 234.059.676 | 80.354.098 | 995.485 | 22.633.039 | 338.042.298 | 9.799.413 | 347.841.711 |
| Bartolomé de las Casas | - | - | - | - | - | - | - | - | - | - | - | - | - |
| San José de Perijá | 1 | 1 | 1 | 590 | - | 590 | 3.713.399 | 2.736.017 | 10 | 168.577 | 6.618.003 | 2.426 | 6.620.429 |
| MARA | 5 | 6 | 2 | 94.774.827 | - | 94.774.827 | 85.305.857 | 54.164.612 | 242.714 | 10.721.440 | 150.434.623 | 8.113.242 | 158.547.865 |
| San Rafael | 2 | 2 | - | 49.241.345 | - | 49.241.345 | 47.386.508 | 26.111.608 | 60.000 | 3.081.843 | 76.639.959 | 7.448.080 | 84.088.039 |
| Luis de Vicente | 2 | 2 | 2 | 3.609.659 | - | 3.609.659 | 15.008.886 | 11.433.931 | 182.714 | 5.994.163 | 32.619.694 | 94.498 | 32.714.192 |
| Ricaurte | 1 | 2 | - | 41.923.823 | - | 41.923.823 | 22.910.463 | 16.619.073 | - | 1.645.434 | 41.174.970 | 570.664 | 41.745.634 |
| MARACAIBO | 185 | 386 | 106 | 12.487.580.873 | 13.575.282.718 | 26.062.863.591 | 8.070.850.913 | 3.134.583.348 | 249.993.067 | 1.708.888.482 | 13.164.315.810 | 1.620.917.072 | 14.785.232.882 |
| Antonio Borjas Romero | 16 | 41 | 12 | 650.633.960 | - | 650.633.960 | 757.347.765 | 397.842.394 | 8.046.654 | 59.805.248 | 1.223.132.061 | 147.472.255 | 1.370.604.316 |
| Bolívar | 16 | 44 | 6 | 604.608.376 | 11.369.025.616 | 11.973.633.986 | 456.768.616 | 260.208.198 | 3.657.383 | 20.500.641 | 741.134.838 | 60.408.650 | 801.543.488 |
| Cacique Mara | 9 | 20 | 2 | 92.209.427 | - | 92.209.427 | 157.289.680 | 95.550.925 | 4.583.716 | 29.015.881 | 286.440.202 | 62.349.329 | 348.789.531 |
| Caracciolo Parra Pérez | 8 | 24 | 4 | 204.062.834 | - | 204.062.834 | 197.594.451 | 124.277.020 | 3.712.488 | 25.832.930 | 351.416.889 | 819.254 | 352.236.143 |
| Cecilio Acosta | 3 | 4 | 6 | 141.209.424 | - | 141.209.424 | 234.625.592 | 58.381.713 | 4.676.676 | 1.252.644 | 298.936.625 | 2.199.071 | 301.135.696 |
| Cristo de Aranza | 6 | 13 | - | 326.440.561 | - | 326.440.561 | 189.050.625 | 46.780.291 | 7.051.646 | 22.190.610 | 265.073.172 | 1.238.810 | 266.311.982 |
| Coquivacoa | 12 | 24 | 3 | 555.052.066 | - | 555.052.066 | 419.166.225 | 130.272.006 | 363.168 | 24.203.891 | 574.005.290 | 8.580.716 | 582.586.006 |
| Chiquinquirá | 27 | 55 | 17 | 3.889.069.785 | 2.206.257.102 | 6.095.326.887 | 1.300.635.929 | 434.415.318 | 75.574.552 | 502.954.327 | 2.313.580.126 | 262.509.450 | 2.576.089.576 |
| Francisco Eugenio Bustamante | 3 | 4 | 1 | 154.253.903 | - | 154.253.903 | 96.085.398 | 41.129.415 | 3.451.810 | 24.320.216 | 164.986.839 | 45.367 | 165.032.206 |
| Idelfonso Vásquez | 6 | 10 | 2 | 135.064.763 | - | 135.064.763 | 99.014.725 | 50.946.330 | 1.279.220 | 21.882.150 | 173.122.425 | 1.333.807 | 174.456.232 |
| Juana de Ávila | 11 | 29 | 9 | 961.638.793 | - | 961.638.793 | 678.969.687 | 147.185.096 | 14.972.930 | 38.983.315 | 880.111.028 | 30.505.756 | 910.616.784 |
| Luis Hurtado Higuera | 3 | 5 | 2 | 402.114.440 | - | 402.114.440 | 134.919.205 | 44.041.416 | 3.597.056 | 21.350.944 | 203.908.621 | 756.961 | 204.665.582 |
| Manuel Dagnino | 7 | 18 | 4 | 368.747.032 | - | 368.747.032 | 341.167.145 | 181.267.469 | 2.924.402 | 215.564.507 | 740.923.523 | 17.649.824 | 758.573.347 |
| Olegario Villalobos | 34 | 61 | 25 | 2.496.047.128 | - | 2.496.047.128 | 1.717.420.250 | 709.370.802 | 76.064.991 | 320.047.360 | 2.822.903.403 | 202.142.457 | 3.025.045.860 |
| Raúl Leoni | 11 | 16 | 5 | 289.619.461 | - | 289.619.461 | 285.707.795 | 152.280.313 | 4.992.678 | 87.744.953 | 530.725.739 | 31.219.442 | 561.945.181 |
| Santa Lucía | 13 | 18 | 8 | 1.216.808.926 | - | 1.216.808.926 | 1.004.997.825 | 260.634.642 | 35.043.697 | 293.238.865 | 1.593.915.029 | 791.685.923 | 2.385.600.952 |
| MIRANDA (Altigracia) | 6 | 12 | 3 | 65.720.383 | - | 65.720.383 | 72.269.268 | 53.270.633 | 363.125 | 14.190.247 | 140.093.273 | 3.376.112 | 143.469.385 |
| PÁEZ (Guajira) | 4 | 5 | - | 146.684 | - | 146.684 | - | - | - | - | - | - | - |
| ROSARIO DE PERIJÁ | 4 | 6 | 2 | 256.913.007 | - | 256.913.007 | 109.907.271 | 63.557.857 | 8.731.977 | 8.821.477 | 191.018.582 | 9.640.310 | 200.658.892 |
| SAN FRANCISCO | 14 | 26 | 10 | 168.842.794 | - | 168.842.794 | 215.745.722 | 94.240.418 | 1.904.555 | 68.602.362 | 380.493.057 | 26.424.070 | 406.917.127 |
| San Francisco | 6 | 15 | 9 | 119.168.800 | - | 119.168.800 | 120.687.994 | 62.530.454 | 723.134 | 10.206.032 | 194.147.614 | 5.006.385 | 199.153.999 |
| El Bajo | 1 | - | 1 | - | - | - | - | - | - | - | - | - | - |
| Domitila Flores | 2 | 8 | - | 3.414.902 | - | 3.414.902 | - | - | - | - | - | - | - |
| Francisco Ochoa | - | - | - | - | - | - | - | - | - | - | - | - | - |
| Marcial Hernández | 5 | 3 | - | 46.259.092 | - | 46.259.092 | 92.327.604 | 31.520.037 | 1.181.421 | 58.396.330 | 183.425.392 | 21.417.685 | 204.843.077 |
| SANTA RITA | 2 | 2 | 1 | 9.198.212 | - | 9.198.212 | 42.052.258 | 1.580.316 | 1.580.316 | 5.016.167 | 26.258.792 | 4.617.347 | 73.876.139 |
| SIMÓN BOLÍVAR (Manuel Manrique) | 1 | 1 | - | 27.206.152 | - | 27.206.152 | 10.954.079 | 8.208.074 | - | 401.599 | 19.563.752 | - | 19.563.752 |
| SUCRE (Rómulo Gallegos) | 3 | 4 | 2 | 116.655.885 | - | 116.655.885 | 60.722.872 | 54.766.584 | 177.300 | 6.660.089 | 122.326.845 | 9.463.129 | 131.789.974 |
| VALMORE RODRÍGUEZ | 3 | 5 | 1 | 39.483.631 | - | 39.483.631 | 34.164.985 | 29.057.771 | 1.243.665 | 1.295.961 | 65.762.382 | 4.451.933 | 70.214.315 |
| La Victoria | 2 | 4 | - | 39.483.631 | - | 39.483.631 | 34.164.985 | 29.057.771 | 1.243.665 | 1.295.961 | 65.762.382 | 4.451.933 | 70.214.315 |
| Rafael Urdaneta | 1 | 1 | 1 | - | - | - | - | - | - | - | - | - | - |

FUENTE: FORMULARIOS EXTERNOS (BRO.ZIP)

GERENCIA GENERAL DE REGULACIÓN - GERENCIA DE INVESTIGACIÓN Y DESARROLLO ESTADÍSTICO

CUADRO Nº I - 59
BANCA UNIVERSAL Y BANCA COMERCIAL
DISTRIBUCIÓN DE LA CARTERA DE CRÉDITOS, CARTERA DE INVERSIONES Y CAPTACIONES DEL PÚBLICO POR REGIÓN ADMINISTRATIVA Y CENTRO POBLADO
30-06-11
(Bolívares Fuertes)

| R E G I Ó N | NÚMERO | | | C A R T E R A | | | CAPTACIONES DE PERSONAS NATURALES Y JURÍDICAS | | | | | CAPTACIONES OFICIALES | TOTAL CAPTACIONES DEL PÚBLICO |
|---------------------------------------|----------|---------------------|--------------------|----------------|----------------|----------------|---|---------------------|-------------------|---------------------------------|----------------|-----------------------|-------------------------------|
| | OFICINAS | CAJEROS AUTOMÁTICOS | TAQUILLAS EXTERNAS | DE CRÉDITOS | DE INVERSIÓN | T O T A L | DEPOSITOS EN CUENTAS CORRIENTES | DEPOSITOS DE AHORRO | DEPOSITOS A PLAZO | OTROS INSTRUMENTOS DE CAPTACIÓN | | | |
| | | | | | | | T O T A L | T O T A L | T O T A L | T O T A L | | | |
| LOS ANDES | 367 | 742 | 282 | 12.575.468.177 | 27.786.231.233 | 40.361.699.410 | 10.143.660.196 | 7.350.707.522 | 378.247.826 | 2.272.516.499 | 20.145.132.043 | 12.879.619.101 | 33.024.751.144 |
| - MUNICIPIO PÁEZ DEL ESTADO APURE | 6 | 13 | 9 | 149.553.779 | - | 149.553.779 | 77.577.871 | 84.128.346 | 145.088 | 9.454.817 | 171.306.122 | 13.128.347 | 184.434.469 |
| Guasduludo | 5 | 12 | 8 | 137.425.902 | - | 137.425.902 | 64.059.600 | 64.214.577 | 145.088 | 8.806.463 | 137.225.728 | 12.947.480 | 150.173.208 |
| San Camilo | 1 | 1 | 1 | 12.127.877 | - | 12.127.877 | 13.518.271 | 19.913.769 | - | 648.354 | 34.080.394 | 180.867 | 34.261.261 |
| - ESTADO BARINAS | 68 | 130 | 43 | 2.221.071.698 | - | 2.221.071.698 | 1.833.477.733 | 1.061.979.667 | 21.909.624 | 185.945.876 | 3.103.312.900 | 679.903.311 | 3.782.216.211 |
| ALBERTO ARVELO TORREALBA (Sabaneta) | 5 | 6 | 3 | 50.899.747 | - | 50.899.747 | 138.462.683 | 60.282.493 | 516.845 | 3.310.947 | 202.572.968 | 48.604.091 | 251.177.059 |
| ANTONIO JOSÉ DE SUCRE (Tioporo) | 5 | 8 | 5 | 139.291.362 | - | 139.291.362 | 158.972.287 | 88.551.494 | 347.170 | 7.475.193 | 255.346.144 | 5.297.146 | 260.643.290 |
| ARISMENDI | 1 | 1 | 1 | - | - | - | 4.507.045 | - | 10.105 | - | 37.080.447 | 98 | 7.080.545 |
| BARINAS | 43 | 99 | 24 | 1.825.005.710 | - | 1.825.005.710 | 1.371.200.972 | 774.153.558 | 19.909.722 | 166.761.431 | 2.332.025.683 | 600.541.535 | 2.932.567.218 |
| Barinas | 22 | 59 | 4 | 1.275.358.387 | - | 1.275.358.387 | 938.310.544 | 591.531.528 | 16.276.276 | 148.767.263 | 1.694.885.611 | 421.616.469 | 2.116.502.080 |
| Santa Inés | 1 | 1 | - | 16.775.300 | - | 16.775.300 | - | 3.831.561 | - | 222.712 | 11.408.500 | 57.963 | 11.466.013 |
| El Carmen | 7 | 10 | 10 | 146.444.554 | - | 146.444.554 | 67.485.428 | 70.005.362 | 2.070.844 | 5.243.238 | 144.804.872 | 128.046.721 | 272.851.593 |
| Rómulo Betancourt | 1 | 1 | - | - | - | - | - | - | - | - | - | - | - |
| Alto Barinas | 11 | 25 | 5 | 261.371.751 | - | 261.371.751 | 279.561.359 | 50.457.331 | 1.554.002 | 6.770.972 | 338.343.664 | 26.681.706 | 365.025.370 |
| Domingo Ortiz de Páez | 1 | 3 | 4 | 125.055.718 | - | 125.055.718 | 78.489.864 | 58.327.776 | 8.600 | 5.757.246 | 142.583.486 | 24.138.676 | 166.722.162 |
| BOLÍVAR (Barinitas) | 2 | 3 | 1 | 20.837.695 | - | 20.837.695 | 22.020.622 | 25.235.644 | 12.874 | 772.030 | 48.041.170 | 2.503.979 | 50.545.146 |
| CRUZ PAREDES (Barrancas) | 1 | 1 | 1 | 38.777.019 | - | 38.777.019 | 27.024.825 | 11.991.921 | 91.352 | 421.366 | 39.529.464 | 1.601.799 | 41.131.263 |
| EZEQUEL ZAMORA (Santa Bárbara) | 2 | 3 | 2 | 63.091.463 | - | 63.091.463 | 28.576.566 | 32.069.204 | 111.859 | 2.541.459 | 63.289.088 | 7.079.266 | 70.368.354 |
| OBISPOS | 1 | 2 | - | - | - | - | 1.024.205 | - | - | 1.859.427 | 10.119.025 | 2.381.025 | 10.119.025 |
| PEDRAZA (Ciudad Bolivia) | 3 | 1 | 1 | 28.407.343 | - | 28.407.343 | 34.861.742 | 36.273.092 | 862.567 | 1.799.718 | 73.797.119 | 6.363.847 | 80.160.966 |
| ROJAS | 3 | 4 | 3 | 45.489.467 | - | 45.489.467 | 27.995.847 | 22.609.597 | 43.088 | 1.203.383 | 51.851.912 | 3.582.800 | 55.434.712 |
| Libertad | 2 | 3 | 2 | 45.489.467 | - | 45.489.467 | 24.473.466 | 20.721.926 | 43.088 | 1.195.650 | 46.434.130 | 3.562.341 | 50.016.471 |
| Santa Rosa | 1 | 1 | 1 | - | - | - | 3.522.978 | 1.887.671 | - | 7.733 | 4.477.659 | 5.416.241 | 9.893.900 |
| SOSA (Ciudad de Nutrias) | 1 | 1 | 1 | 9.247.354 | - | 9.247.354 | 8.287.134 | 4.648.771 | - | 334.400 | 13.270.345 | 853.721 | 14.124.066 |
| ANDRÉS ELOY BLANCO | 1 | 1 | 1 | 24.538 | - | 24.538 | 4.563.808 | 1.785.798 | 4.042 | 38.912 | 6.392.560 | 94.004 | 6.486.564 |
| - ESTADO MÉRIDA | 95 | 189 | 66 | 3.793.059.775 | - | 3.793.059.775 | 2.575.371.951 | 2.013.721.994 | 179.752.282 | 300.991.699 | 5.066.833.926 | 883.271.837 | 5.953.109.763 |
| ALBERTO ADRIANI | 14 | 28 | 10 | 1.145.160.990 | - | 1.145.160.990 | 483.338.297 | 217.168.242 | 2.401.941 | 47.680.623 | 750.589.103 | 44.570.914 | 795.160.017 |
| Presidente Betancourt | 12 | 26 | 9 | 1.137.081.217 | - | 1.137.081.217 | 467.170.389 | 205.160.565 | 2.193.941 | 46.893.427 | 721.418.332 | 44.458.395 | 765.876.727 |
| Presidente Rómulo Gallegos | 2 | 2 | 1 | 6.079.773 | - | 6.079.773 | 16.167.898 | 12.007.677 | 208.000 | 787.196 | 29.170.771 | 112.519 | 29.283.290 |
| ANDRÉS BELLO | 1 | 1 | 1 | 8.620.683 | - | 8.620.683 | 18.793.030 | 17.633.655 | 422.584 | 1.801.156 | 38.650.425 | 2.448.671 | 41.100.096 |
| ANTONIO BRITO SALINAS | 2 | 3 | 1 | 43.410.187 | - | 43.410.187 | 43.410.187 | 23.235.689 | 962.000 | 44.228.686 | 50.535.986 | 71.544.321 | 122.080.307 |
| ARZOBISPO CHACÓN | 2 | 1 | 1 | 11.132.486 | - | 11.132.486 | 10.522.382 | 6.034.858 | - | 261.155 | 16.818.395 | 1.054.765 | 17.873.160 |
| CAMPO ELÍAS | 5 | 8 | 3 | 60.802.277 | - | 60.802.277 | 83.667.077 | 65.956.572 | 722.276 | 8.568.619 | 158.910.544 | 17.714.367 | 176.084.911 |
| Fernández Peña | 4 | 8 | 2 | 55.261.286 | - | 55.261.286 | 75.575.164 | 46.204.421 | 722.276 | 8.518.461 | 131.020.322 | 16.782.613 | 147.802.935 |
| Montalván | 1 | 1 | 1 | 5.540.991 | - | 5.540.991 | 8.087.913 | 19.752.151 | - | 27.889.254 | 39.171.554 | 28.291.876 | 67.463.430 |
| CARACOLLO PARRA OLMEDO | 1 | 3 | - | 67.876.457 | - | 67.876.457 | 23.677.274 | 18.474.816 | - | 1.192.206 | 43.304.206 | 747.772 | 44.052.068 |
| CARDENAL QUINTERO | 2 | 3 | 2 | 5.724.172 | - | 5.724.172 | 50.548.245 | 28.166.529 | 39.108.753 | 15.720.352 | 133.564.352 | 23.846.871 | 157.411.223 |
| JULIO CESAR SALAS | 1 | 1 | - | - | - | - | 1.501.552 | - | - | 7.179.287 | 81.394.287 | - | 81.394.287 |
| LIBERTADOR | 47 | 111 | 39 | 1.799.225.594 | - | 1.799.225.594 | 1.368.609.910 | 1.209.265.344 | 134.180.479 | 174.507.479 | 2.886.564.212 | 748.635.516 | 3.635.197.728 |
| Antonio Spinetti Dini | 8 | 17 | 10 | 16.481.819 | - | 16.481.819 | 284.432.909 | 145.110.800 | 39.773.385 | 43.887.354 | 513.204.448 | 23.211.481 | 536.415.929 |
| Caracoli Párra Pérez | 2 | - | - | 24.240.234 | - | 24.240.234 | 18.637.362 | 16.698.937 | 1.570.401 | 10.545.845 | 47.412.535 | 1.760.276 | 49.172.811 |
| Aisles | 1 | 2 | 2 | 1.278.685 | - | 1.278.685 | 1.257.685 | - | - | - | 1.710.752 | - | 1.710.752 |
| El Llano | 16 | 50 | 5 | 920.727.113 | - | 920.727.113 | 647.859.072 | 537.810.164 | 58.244.408 | 102.538.996 | 1.346.454.530 | 336.024.573 | 1.682.479.103 |
| Gonzalo Pícn Febres | 1 | 1 | 1 | 18.631.774 | - | 18.631.774 | 21.091.177 | 11.594.594 | - | 972.767 | 13.658.531 | 581.688 | 34.240.219 |
| Jacinto Plaza | 1 | 5 | - | 79.118.185 | - | 79.118.185 | 99.463.333 | 136.952.507 | 5.554.081 | 1.133.401 | 242.745.322 | 134.996.941 | 377.702.263 |
| Juan Rodríguez Suárez | 6 | 9 | 5 | 161.585.539 | - | 161.585.539 | 142.035.469 | 157.080.234 | 4.032.286 | 6.072.560 | 309.220.339 | 15.318.774 | 324.546.113 |
| Lasso de la Vega | 1 | 1 | - | 19.920.293 | - | 19.920.293 | 849.460 | - | - | 55.996 | 905.456 | - | 905.456 |
| Mariano Pícn Salas | 4 | 2 | 6 | 10.422.664 | - | 10.422.664 | 20.527.322 | 17.839.670 | 23.224.707 | - | 61.591.899 | 41.535.308 | 103.127.007 |
| Mila | 1 | 1 | - | 33.285.352 | - | 33.285.352 | 12.283.126 | 17.261.130 | - | 1.081.874 | 31.146.100 | - | 31.146.100 |
| Osuna Rodríguez | 1 | 3 | 3 | 443.334 | - | 443.334 | 2.451.204 | 17.382.533 | - | 5.313 | 19.885.050 | 51.243 | 20.336.293 |
| Sagrario | 5 | 20 | 9 | 323.090.602 | - | 323.090.602 | 117.197.740 | 151.556.316 | 1.781.211 | 8.084.183 | 278.619.450 | 194.793.232 | 473.412.682 |
| MIRANDA | 4 | 5 | 2 | 80.427.062 | - | 80.427.062 | 66.556.351 | 90.176.904 | 269.767 | 7.544.530 | 164.547.552 | 820.918 | 165.368.470 |
| OSIPPO RAMOS DE LORA | 1 | 2 | 2 | 8.013.128 | - | 8.013.128 | 8.013.128 | 23.155.288 | 220.667 | 1.907.390 | 53.734.519 | 1.567.740 | 55.302.259 |
| PADRE NOGUIERA | 1 | 3 | 3 | 77 | - | 77 | 9.691.197 | 4.946.776 | 7.761 | 9.296 | 14.655.030 | 1.382.577 | 16.037.607 |
| PUEBLO LLANO | 1 | 1 | - | 61.243.744 | - | 61.243.744 | 36.790.109 | 54.099.363 | - | 1.147.257 | 92.036.729 | 465.188 | 92.501.917 |
| RANCHO LA VEGA | 2 | 2 | 1 | 116.997.332 | - | 116.997.332 | 151.967.332 | 36.468.139 | - | 163.917.469 | 145.937.368 | 1.238.328 | 147.175.696 |
| RIVAS DÁVILA | 2 | 4 | - | 90.408.223 | - | 90.408.223 | 24.649.160 | 36.110.388 | 96.460 | 1.090.510 | 61.946.527 | 3.131.075 | 65.077.602 |
| SUCRE | 1 | 1 | - | 28.761.225 | - | 28.761.225 | 15.016.628 | 19.142.734 | - | 1.237.187 | 35.396.549 | 512.949 | 35.909.498 |
| Capital Sucre | 1 | 1 | - | 28.761.225 | - | 28.761.225 | 15.016.628 | 19.142.734 | - | 1.237.187 | 35.396.549 | 512.949 | 35.909.498 |
| San Juan | - | - | - | - | - | - | - | - | - | - | - | - | - |
| TOVAR | 5 | 7 | 2 | 228.434.358 | - | 228.2 | | | | | | | |

CUADRO N° I - 59
BANCA UNIVERSAL Y BANCA COMERCIAL
DISTRIBUCIÓN DE LA CARTERA DE CRÉDITOS, CARTERA DE INVERSIONES Y CAPTACIONES DEL PÚBLICO POR REGIÓN ADMINISTRATIVA Y CENTRO POBLADO
30-06-11
(Bolívares Fuertes)

| R E G I Ó N | | NÚMERO | | | C A R T E R A | | | CAPTACIONES DE PERSONAS NATURALES Y JURÍDICAS | | | | | | CAPTACIONES OFICIALES | TOTAL CAPTACIONES DEL PÚBLICO |
|--|--|----------|---------------------|--------------------|---------------|--------------|---------------|---|---------------------|-------------------|---------------------------------|----------------|---------------|-----------------------|-------------------------------|
| | | OFICINAS | CAJEROS AUTOMÁTICOS | TAQUILLAS EXTERNAS | DE CRÉDITOS | DE INVERSIÓN | TOTAL | DEPÓSITOS EN CUENTAS CORRIENTES | DEPÓSITOS DE AHORRO | DEPÓSITOS A PLAZO | OTROS INSTRUMENTOS DE CAPTACIÓN | TOTAL | | | |
| | | | | | | | | | | | | | | | |
| NOR - ORIENTAL | | 355 | 596 | 198 | 8.327.513.240 | - | 8.327.513.240 | 9.778.787.201 | 5.643.653.314 | 289.776.637 | 794.798.883 | 16.507.016.035 | 2.781.779.421 | 19.288.795.456 | |
| - ESTADO ANZOÁTEGUI | | 191 | 326 | 113 | 4.992.603.493 | - | 4.992.603.493 | 6.038.801.915 | 2.995.189.452 | 138.191.141 | 418.747.751 | 9.590.930.259 | 1.404.700.366 | 10.995.630.625 | |
| ANACO | | 16 | 29 | 12 | 393.453.256 | - | 393.453.256 | 538.865.766 | 331.467.797 | 19.207.435 | 33.438.732 | 922.979.730 | 14.270.502 | 937.250.232 | |
| Anaco | | 16 | 29 | 12 | 393.453.256 | - | 393.453.256 | 538.865.766 | 331.467.797 | 19.207.435 | 33.438.732 | 922.979.730 | 14.270.502 | 937.250.232 | |
| San Joaquín | | - | - | - | - | - | - | - | - | - | - | - | - | - | |
| ARAGUA | | 4 | 7 | 4 | 12.093.247 | - | 12.093.247 | 70.508.585 | 30.265.760 | 104.118 | 1.480.409 | 102.358.872 | 2.532.798 | 104.891.670 | |
| FERNANDO DE PEÑALVER | | 9 | 15 | 7 | 101.304.293 | - | 101.304.293 | 152.255.100 | 73.052.257 | 4.625.848 | 11.506.933 | 241.440.138 | 6.980.440 | 248.420.578 | |
| Puerto Píritu | | 8 | 15 | 7 | 101.304.293 | - | 101.304.293 | 152.023.236 | 72.945.332 | 4.625.848 | 11.504.018 | 241.098.434 | 6.980.440 | 248.078.874 | |
| Sucre | | 1 | - | - | - | - | - | 231.864 | 106.925 | - | 2.915 | 341.704 | - | 341.704 | |
| FRANCISCO DEL CARMEN CARVAJAL (Valle de Guanape) | | - | - | - | - | - | - | - | - | - | - | - | - | - | |
| FRANCISCO DE MIRANDA | | 5 | 5 | 5 | 15.846.079 | - | 15.846.079 | 59.926.068 | 45.731.978 | 1.940.550 | 2.904.651 | 110.503.247 | 10.060.711 | 120.563.395 | |
| Paríaguan | | 4 | 4 | 5 | 15.335.177 | - | 15.335.177 | 56.195.594 | 44.637.480 | 1.940.550 | 2.904.651 | 105.678.275 | 10.060.711 | 115.738.986 | |
| Aspirine | | 1 | 1 | - | 510.902 | - | 510.902 | 3.730.474 | 1.094.498 | - | 4.824.972 | - | - | 4.824.972 | |
| GUANTA | | 3 | 5 | 2 | 20.054.097 | - | 20.054.097 | 22.157.668 | 11.631.170 | 18.000 | 2.162.378 | 35.969.216 | 1.934.798 | 37.904.014 | |
| Guanita | | 3 | 5 | 2 | 20.054.097 | - | 20.054.097 | 22.157.668 | 11.631.170 | 18.000 | 2.162.378 | 35.969.216 | 1.934.798 | 37.904.014 | |
| Chorrerón | | - | - | - | - | - | - | - | - | - | - | - | - | - | |
| JUAN ANTONIO SOTILLO | | 46 | 80 | 28 | 1.637.014.988 | - | 1.637.014.988 | 1.927.469.069 | 948.045.460 | 29.522.287 | 107.947.458 | 3.012.984.274 | 193.247.825 | 3.206.232.099 | |
| Puerto la Cruz | | 44 | 77 | 26 | 1.614.203.857 | - | 1.614.203.857 | 1.901.982.260 | 906.396.264 | 29.461.868 | 106.095.834 | 2.943.936.226 | 183.643.260 | 3.127.579.486 | |
| Pozuelos | | 2 | 3 | 2 | 22.811.131 | - | 22.811.131 | 25.486.809 | 41.649.196 | 60.419 | 1.851.624 | 69.048.048 | 9.604.565 | 78.652.613 | |
| JOSÉ GREGORIO MONAGAS (Zusta) | | - | - | - | - | - | - | - | - | - | - | - | - | - | |
| LIBERTAD (San Mateo) | | 1 | 1 | 1 | 246.669 | - | 246.669 | 2.926.945 | 4.595.449 | 357.000 | 30.163 | 7.909.557 | 663.512 | 8.573.069 | |
| MANUEL EZEQUIEL BRUZUAL (Clairanes) | | 2 | 2 | 2 | 3.269.458 | - | 3.269.458 | 14.823.885 | 14.244.277 | 520.215 | 198.088 | 29.786.465 | 7.296.641 | 37.083.106 | |
| PEDRO MARIA FREITES (Cantaura) | | 5 | 7 | 2 | 23.026.490 | - | 23.026.490 | 51.603.739 | 58.519.572 | 2.800.560 | 3.084.523 | 116.008.394 | 106.198.483 | 222.206.877 | |
| PÍRITU | | 2 | 3 | - | - | - | - | - | - | - | - | - | - | - | |
| Capital Píritu | | 1 | 1 | - | - | - | - | - | - | - | - | - | - | - | |
| San Francisco | | 1 | 2 | - | - | - | - | - | - | - | - | - | - | - | |
| SAN JOSÉ DE GUANIPA | | 8 | 13 | 3 | 190.911.554 | - | 190.911.554 | 222.184.546 | 160.446.116 | 6.381.755 | 7.070.315 | 396.082.732 | 6.806.756 | 402.889.488 | |
| SAN JUAN DE CAPISTRANO (Boca de Uchire) | | 1 | - | - | 233.241 | - | 233.241 | 3.594.898 | 6.674.925 | 673.000 | 184.029 | 11.126.852 | 4.047.932 | 15.174.784 | |
| SANTA ANA | | 1 | - | - | 1.895.810 | - | 1.895.810 | 9.023.005 | 2.845.228 | - | 144.094 | 12.012.327 | 1.790.050 | 13.802.377 | |
| SIMÓN BOLÍVAR | | 36 | 58 | 17 | 816.864.343 | - | 816.864.343 | 833.620.024 | 535.121.070 | 17.964.228 | 34.173.116 | 1.420.878.438 | 804.463.339 | 2.225.341.777 | |
| El Carmen | | 31 | 45 | 15 | 547.296.788 | - | 547.296.788 | 581.428.711 | 400.605.091 | 15.267.789 | 27.070.729 | 1.024.365.320 | 628.601.172 | 1.653.025.492 | |
| San Cristóbal | | 5 | 13 | 2 | 269.567.555 | - | 269.567.555 | 252.193.313 | 134.513.979 | 2.701.439 | 7.102.387 | 396.513.118 | 175.803.167 | 572.316.285 | |
| SIMÓN RODRÍGUEZ | | 24 | 41 | 16 | 521.110.203 | - | 521.110.203 | 826.804.909 | 425.288.575 | 23.110.789 | 57.848.327 | 1.333.052.600 | 163.151.590 | 1.399.184.190 | |
| Edmundo Barrios | | 21 | 36 | 13 | 511.726.106 | - | 511.726.106 | 778.912.825 | 387.190.300 | 20.468.519 | 40.945.464 | 1.227.517.108 | 66.044.329 | 1.293.561.437 | |
| Miguel Otero Silva | | 3 | 5 | 3 | 9.384.097 | - | 9.384.097 | 47.892.084 | 38.908.275 | 2.642.270 | 16.902.863 | 10.535.492 | 87.261 | 105.622.753 | |
| SIR ARTUR MC GREGOR (El Chagaro) | | - | - | - | - | - | - | - | - | - | - | - | - | - | |
| TURÍSTICO DIEGO BAUTISTA URBANEJA | | 28 | 60 | 14 | 1.255.279.765 | - | 1.255.279.765 | 1.303.037.708 | 347.259.818 | 30.965.356 | 156.574.535 | 1.837.837.417 | 178.274.989 | 2.016.112.406 | |
| Lecherías | | 16 | 33 | 9 | 388.495.694 | - | 388.495.694 | 465.148.239 | 167.853.183 | 29.753.936 | 130.781.148 | 741.758.506 | 151.221.855 | 894.753.361 | |
| El Morro | | 12 | 27 | 5 | 866.784.071 | - | 866.784.071 | 837.889.469 | 179.406.635 | 1.211.420 | 25.793.387 | 1.044.300.911 | 27.053.134 | 1.071.354.045 | |
| - ESTADO MONAGAS | | 95 | 158 | 46 | 2.288.028.825 | - | 2.288.028.825 | 2.407.427.823 | 1.349.222.644 | 91.225.659 | 201.820.561 | 4.049.696.687 | 903.344.888 | 4.953.041.575 | |
| ACOSTA | | 2 | 2 | - | 3.039.829 | - | 3.039.829 | 12.852.628 | 10.486.443 | - | 1.422.637 | 24.761.708 | 26.636 | 24.788.344 | |
| Acosta | | 1 | 1 | - | 1.442.028 | - | 1.442.028 | 8.414.129 | 9.005.633 | - | 1.117.812 | 18.537.574 | 26.636 | 18.564.210 | |
| San Francisco | | 1 | 1 | - | 1.597.801 | - | 1.597.801 | 4.438.499 | 1.480.810 | - | 304.825 | 6.224.134 | - | 6.224.134 | |
| AGUASAY | | 1 | 1 | - | - | - | - | 8.666.732 | 3.270.119 | - | 636.840 | 12.573.691 | 24.289 | 12.597.980 | |
| BOLÍVAR | | 4 | 7 | 4 | 13.516.344 | - | 13.516.344 | 39.029.507 | 54.738.368 | 1.290.032 | 3.002.946 | 98.060.851 | 14.166.550 | 112.227.401 | |
| CARIBE | | 3 | 3 | 2 | 6.316.018 | - | 6.316.018 | 29.148.604 | 31.760.997 | 2.265.646 | 16.429.589 | 79.604.836 | 5.395.985 | 85.000.821 | |
| BERMUDEZ (Bolívar) | | 2 | 1 | 1 | 4.568.860 | - | 4.568.860 | 19.378.350 | 18.471.389 | 1.148.120 | 3.312.056 | 42.309.915 | 17.630.115 | 59.940.030 | |
| EZEQUIEL ZAMORA | | 8 | 9 | 4 | 33.479.517 | - | 33.479.517 | 130.041.631 | 107.937.461 | 3.434.511 | 8.927.432 | 250.137.035 | 39.866.481 | 290.003.516 | |
| LIBERTADOR | | 7 | 8 | 5 | 42.612.096 | - | 42.612.096 | 96.172.897 | 47.992.977 | 1.869.816 | 4.290.662 | 150.326.652 | 13.280.697 | 163.607.349 | |
| Libertador | | 4 | 6 | 3 | 41.923.070 | - | 41.923.070 | 82.983.361 | 41.519.085 | 1.542.095 | 4.058.065 | 129.993.096 | 134.241.666 | 143.241.666 | |
| Chaguaramas | | 2 | 1 | 1 | 665.322 | - | 665.322 | 6.358.196 | 5.252.976 | 327.221 | 66.108 | 12.004.501 | 4.644 | 12.009.145 | |
| Tabasco | | 1 | 1 | 1 | 23.204 | - | 23.204 | 6.941.350 | 1.220.916 | - | 166.789 | 8.329.055 | 27.483 | 8.356.538 | |
| MATURÍN | | 63 | 124 | 30 | 2.179.645.121 | - | 2.179.645.121 | 2.042.516.864 | 1.026.755.099 | 76.840.484 | 161.255.036 | 3.307.367.483 | 804.168.387 | 4.111.535.870 | |
| Maturín | | 20 | 39 | 17 | 946.179.442 | - | 946.179.442 | 851.503.176 | 504.715.600 | 20.126.165 | 62.028.613 | 1.438.374.534 | 36.994.331 | 1.475.367.885 | |
| Alto de los Godos | | 1 | 2 | 2 | 5.460.576 | - | 5.460.576 | 12.526.364 | 17.502.450 | - | 2.297.089 | 32.325.903 | 6.832.294 | 39.158.197 | |
| Boquerón | | 9 | 16 | 3 | 305.924.153 | - | 305.924.153 | 200.434.395 | 47.974.139 | 1.996.762 | 14.472.073 | 264.877.369 | 302.882.779 | 302.880.148 | |
| Las Coculizas | | 3 | 5 | - | 21.751.366 | - | 21.751.366 | 52.401.327 | 29.113.875 | 7.720.399 | 13.887.111 | 103.122.712 | 6.528.686 | 109.651.398 | |
| San Simón | | 24 | 54 | 8 | 811.130.576 | - | 811.130.576 | 753.990.360 | 334.680.682 | 32.437.682 | 50.043.867 | 1.171.152.591 | 682.198.527 | 1.853.351.118 | |
| Santa Cruz | | 4 | 9 | 1 | 74.416.291 | - | 74.416.291 | 149.553.032 | 85.362.275 | 14.356.476 | 17.664.122 | 266.935.905 | 33.631.770 | 300.567.675 | |
| El Furrial | | 2 | 1 | 1 | 14.782.715 | - | 14.782.715 | 22.108.210 | 7.406.078 | 203.000 | 862.161 | 30.570.449 | 30.579.449 | 30.579.449 | |
| PIAR | | 2 | - | - | 1.864.017 | - | 1.864.017 | 9.837.286 | 23.905.426 | 4.377.050 | 141.188 | 38.260.950 | 5.791.817 | 44.052.767 | |
| Piar | | 1 | - | - | 413.042 | - | 413.042 | 4.008.170 | 15.688.038 | 2.233.050 | - | 21.929.258 | 5.791.817 | 27.721.075 | |
| La Toscana | | 1 | - | - | 1.450.975 | - | 1.450.975 | 8.217.388 | 8.217.388 | 2.144.000 | 141.188 | 16.331.692 | - | 16.331.692 | |
| PUNCERES | | 1 | | | | | | | | | | | | | |

CUADRO N° I - 59
BANCA UNIVERSAL Y BANCA COMERCIAL
DISTRIBUCIÓN DE LA CARTERA DE CRÉDITOS, CARTERA DE INVERSIONES Y CAPTACIONES DEL PÚBLICO POR REGIÓN ADMINISTRATIVA Y CENTRO POBLADO
30-06-11
(Bolívares Fuertes)

| R E G I Ó N | NÚM E R O | | | C A R T E R A | | | CAPTACIONES DE PERSONAS NATURALES Y JURÍDICAS | | | | | CAPTACIONES OFICIALES | TOTAL CAPTACIONES DEL PÚBLICO |
|--|------------|---------------------|--------------------|----------------------|----------------------|-----------------------|---|----------------------|--------------------|---------------------------------|----------------------|-----------------------|-------------------------------|
| | OFICINAS | CAJEROS AUTOMÁTICOS | TAQUILLAS EXTERNAS | DE CRÉDITOS | DE INVERSIÓN | T O T A L | DEPÓSITOS EN CUENTAS CORRIENTES | DEPÓSITOS DE AHORRO | DEPÓSITOS A PLAZO | OTROS INSTRUMENTOS DE CAPTACIÓN | T O T A L | | |
| INSULAR | 89 | 158 | 67 | 2.218.839.111 | - | 2.218.839.111 | 2.394.513.985 | 1.409.275.899 | 91.152.230 | 121.224.862 | 4.016.166.976 | 330.149.501 | 4.346.316.477 |
| - ESTADO NUEVA ESPARTA | 88 | 157 | 66 | 2.217.418.766 | - | 2.217.418.766 | 2.390.861.625 | 1.407.456.163 | 91.152.230 | 120.965.381 | 4.010.435.399 | 330.149.501 | 4.340.584.900 |
| ANTOLÍN DEL CAMPO | 2 | 4 | 2 | 18.953.855 | - | 18.953.855 | 23.884.515 | 34.984.637 | 71.679 | 1.924.792 | 60.865.623 | 3.105.963 | 63.971.586 |
| ARISMENDI | 6 | 4 | 3 | 59.149.161 | - | 59.149.161 | 47.480.322 | 100.374.226 | 20.805.055 | 5.381.475 | 174.041.078 | 28.239.849 | 202.280.927 |
| DÍAZ | 3 | 2 | 2 | 226.260 | - | 226.260 | 11.635.392 | 27.197.275 | 181.371 | 215.578 | 39.229.616 | 591.715 | 39.821.331 |
| Díaz | 2 | 1 | 1 | 137.225 | - | 137.225 | 7.893.764 | 23.665.092 | 181.371 | 166.029 | 31.906.256 | 591.715 | 32.497.971 |
| Zabala | 1 | 1 | 1 | 89.035 | - | 89.035 | 3.741.628 | 3.532.183 | - | 49.549 | 7.323.360 | - | 7.323.360 |
| GARCÍA | 4 | 6 | - | 13.648.769 | - | 13.648.769 | 23.096.758 | 14.491.281 | - | 712.568 | 38.300.607 | 4.173.016 | 42.473.623 |
| García | 2 | 1 | - | 11.679.798 | - | 11.679.798 | 20.407.864 | 9.260.135 | - | 191.620 | 29.859.619 | 4.173.016 | 34.032.635 |
| Fajardo | 2 | 5 | - | 1.968.971 | - | 1.968.971 | 2.688.894 | 5.231.146 | - | 520.948 | 8.440.988 | - | 8.440.988 |
| MANEIRO | 20 | 36 | 6 | 615.021.880 | - | 615.021.880 | 487.673.680 | 279.723.723 | 16.745.445 | 39.179.181 | 823.322.029 | 150.692.652 | 974.014.681 |
| Maneiro | 15 | 27 | 4 | 494.396.353 | - | 494.396.353 | 426.878.838 | 251.784.425 | 6.989.895 | 34.332.947 | 719.986.105 | 147.378.334 | 867.364.439 |
| Aguirre | 5 | 9 | 2 | 120.625.527 | - | 120.625.527 | 60.794.842 | 27.939.298 | 9.755.550 | 4.846.234 | 103.335.924 | 3.314.318 | 106.650.242 |
| MARCANO | 9 | 13 | 8 | 64.534.644 | - | 64.534.644 | 105.564.936 | 167.173.847 | 4.937.159 | 10.998.957 | 298.674.899 | 8.972.130 | 297.647.029 |
| MARIÑO | 38 | 87 | 38 | 1.441.132.113 | - | 1.441.132.113 | 1.644.533.583 | 704.917.854 | 42.901.782 | 56.336.822 | 2.448.690.041 | 118.816.046 | 2.567.506.087 |
| PENINSULA DE MACANAO | 2 | 2 | 2 | 40.850 | - | 40.850 | 17.722.650 | 34.455.330 | 555.467 | 182.317 | 52.915.764 | 1.192.193 | 54.107.957 |
| Península de Macanao | 1 | 1 | 1 | 40.850 | - | 40.850 | 8.457.816 | 32.153.996 | 524.627 | 152.002 | 41.288.441 | 1.175.384 | 42.463.825 |
| San Francisco | 1 | 1 | 1 | - | - | - | 9.264.834 | 2.301.334 | 30.840 | 30.315 | 11.627.323 | 16.809 | 11.644.132 |
| TUBORES | 3 | 2 | 4 | 4.653.149 | - | 4.653.149 | 26.834.990 | 39.815.288 | 4.946.592 | 6.022.156 | 77.619.026 | 12.857.362 | 90.476.388 |
| Tubores | 2 | 2 | 4 | 4.653.149 | - | 4.653.149 | 26.834.990 | 39.815.288 | 4.946.592 | 6.022.156 | 77.619.026 | 12.857.362 | 90.476.388 |
| Los Barales | 1 | - | - | - | - | - | - | - | - | - | - | - | - |
| VILLALBA | 1 | 1 | 1 | 58.085 | - | 58.085 | 2.434.799 | 4.322.702 | 7.680 | 11.535 | 6.776.716 | 1.508.575 | 8.285.291 |
| - DEPENDENCIAS FEDERALES GRAN ROQUE | 1 | 1 | 1 | 1.420.345 | - | 1.420.345 | 3.652.360 | 1.819.736 | - | 259.481 | 5.731.577 | - | 5.731.577 |
| GUAYANA | 209 | 368 | 133 | 5.927.920.479 | 4.257.110.085 | 10.185.030.564 | 5.590.432.900 | 3.289.510.930 | 211.333.651 | 903.461.648 | 9.994.739.129 | 1.427.611.279 | 11.422.350.408 |
| - ESTADO AMAZONAS | 8 | 17 | 11 | 66.991.175 | - | 66.991.175 | 206.943.032 | 115.910.251 | 3.337.841 | 13.527.221 | 339.718.345 | 106.257.502 | 445.975.847 |
| ATURES (Puerto Ayacucho) | 8 | 17 | 11 | 66.991.175 | - | 66.991.175 | 206.943.032 | 115.910.251 | 3.337.841 | 13.527.221 | 339.718.345 | 106.257.502 | 445.975.847 |
| Luis Alberto Gómez | 1 | 1 | 1 | 1.109.693 | - | 1.109.693 | 12.338.981 | 12.446.550 | 3.730.373 | 4.202.514 | 30.718.418 | 15.205.619 | 45.924.037 |
| Fernando Girón Tovar | 6 | 10 | 5 | 39.506.196 | - | 39.506.196 | 114.933.153 | 70.287.389 | 1.550.861 | 5.642.675 | 192.414.078 | 85.112.311 | 277.526.209 |
| Partuñeta | 1 | 6 | 5 | 26.375.286 | - | 26.375.286 | 79.670.898 | 33.176.312 | 56.607 | 3.682.032 | 116.585.849 | 5.939.752 | 122.525.601 |
| - ESTADO BOLÍVAR | 192 | 340 | 115 | 5.811.841.564 | 4.257.110.085 | 10.068.951.649 | 5.220.624.836 | 3.021.980.523 | 198.078.902 | 871.776.926 | 9.312.461.187 | 1.220.246.185 | 10.532.707.372 |
| CARONÍ | 124 | 237 | 78 | 4.449.271.846 | 4.257.110.085 | 8.706.381.931 | 3.873.425.937 | 1.997.959.714 | 152.072.481 | 754.644.790 | 6.778.102.922 | 797.826.883 | 7.575.929.805 |
| Cachamay | 43 | 93 | 25 | 2.211.040.587 | 3.457.903.081 | 5.668.943.668 | 1.950.847.469 | 992.272.561 | 79.578.604 | 192.093.100 | 3.214.791.734 | 446.890.665 | 3.661.682.399 |
| Chirica | 4 | 2 | 3 | 26.381.511 | - | 26.381.511 | 40.883.516 | 29.893.511 | 3.331.341 | 3.062.049 | 77.170.417 | 263.644 | 77.434.061 |
| Dalla Costa | 8 | 6 | 5 | 104.584.485 | - | 104.584.485 | 164.320.050 | 128.609.783 | 6.014.529 | 13.651.188 | 312.595.550 | 11.090.890 | 323.686.440 |
| Once de Abril | 2 | 4 | - | 24.311.187 | - | 24.311.187 | 31.501.571 | 14.023.343 | 2.116.459 | 5.226.500 | 52.867.873 | 8.801 | 52.876.674 |
| Simón Bolívar | 9 | 14 | 9 | 166.856.196 | - | 166.856.196 | 211.220.402 | 162.469.219 | 15.848.894 | 12.378.443 | 401.916.958 | 31.104.770 | 433.021.728 |
| Unare | 27 | 49 | 16 | 661.772.244 | - | 661.772.244 | 516.688.736 | 326.479.421 | 25.879.749 | 21.105.293 | 890.153.199 | 60.876.700 | 951.029.899 |
| Universidad | 30 | 69 | 20 | 1.253.585.172 | 799.207.004 | 2.052.792.176 | 950.932.579 | 332.640.534 | 17.679.909 | 506.436.111 | 1.807.689.133 | 247.591.397 | 2.055.280.530 |
| Vista al Sol | 1 | - | - | 740.464 | - | 740.464 | 7.031.614 | 11.571.342 | 1.622.996 | 692.106 | 20.918.058 | 16 | 20.918.074 |
| CEDENO | 5 | 6 | 4 | 5.561.607 | - | 5.561.607 | 66.746.837 | 59.900.765 | 2.387.300 | 5.433.475 | 134.468.377 | 6.099.706 | 140.568.083 |
| Cedeño | 4 | 5 | 4 | 5.488.155 | - | 5.488.155 | 62.151.896 | 54.560.021 | 182.300 | 4.113.488 | 121.007.665 | 3.899.867 | 124.907.532 |
| Pijiguaos | 1 | 1 | - | 73.452 | - | 73.452 | 4.594.981 | 5.340.744 | 2.205.000 | 1.319.987 | 13.460.712 | 2.199.839 | 15.660.551 |
| EL CALLAO | 4 | 6 | 3 | 4.370.874 | - | 4.370.874 | 26.395.717 | 22.559.640 | 690.240 | 2.576.739 | 52.222.336 | 3.801.652 | 56.023.988 |
| GRAN SABANA | 6 | 7 | 1 | 7.743.777 | - | 7.743.777 | 35.182.533 | 21.472.428 | 149.000 | 2.118.075 | 58.922.036 | 6.045.600 | 64.967.636 |
| HERES | 27 | 54 | 17 | 766.707.097 | - | 766.707.097 | 844.035.179 | 617.564.546 | 33.588.694 | 79.621.849 | 1.574.810.268 | 360.436.860 | 1.935.247.128 |
| Agua Salada | 4 | 7 | 3 | 161.277.312 | - | 161.277.312 | 196.477.683 | 144.404.467 | 7.309.438 | 5.633.747 | 353.825.335 | 8.567.184 | 362.392.519 |
| Catedral | 14 | 24 | 9 | 218.290.146 | - | 218.290.146 | 389.067.288 | 244.852.660 | 15.452.317 | 45.843.861 | 695.216.126 | 330.053.306 | 1.025.269.432 |
| José Antonio Pérez | 1 | 1 | - | 264.651 | - | 264.651 | 7.548.977 | 13.161.197 | 5.132.900 | 1.062.286 | 26.905.360 | 299.160 | 27.204.520 |
| La Sabanita | - | - | - | - | - | - | - | - | - | - | - | - | - |
| Marhuanta | 1 | - | - | 9.159 | - | 9.159 | 310.960 | 5.367.949 | - | 1.230.819 | 6.909.728 | - | 6.909.728 |
| Vista Hermosa | 6 | 20 | 3 | 296.117.639 | - | 296.117.639 | 207.573.451 | 148.684.157 | 5.608.845 | 18.192.328 | 380.058.781 | 11.495.828 | 391.554.609 |
| Orinoco | 1 | 2 | 2 | 90.748.190 | - | 90.748.190 | 43.056.820 | 61.094.116 | 85.194 | 7.658.808 | 111.894.938 | 10.021.382 | 121.916.320 |
| PIAR | 11 | 15 | 7 | 514.756.435 | - | 514.756.435 | 252.450.436 | 174.357.834 | 4.219.015 | 19.751.587 | 450.778.872 | 22.864.562 | 473.643.434 |
| RAÚL LEONI | 5 | 5 | 3 | 41.458.837 | - | 41.458.837 | 24.223.356 | 38.840.952 | 2.352.616 | 3.076.900 | 68.493.824 | 13.02.855 | 81.896.679 |
| Raúl Leoni | 2 | 2 | 1 | 6.232.194 | - | 6.232.194 | 6.015.957 | 7.021.586 | 2.318.400 | 1.145.868 | 16.501.811 | 13.402.016 | 29.903.827 |
| Barceloneta | 1 | - | 1 | 132.032 | - | 132.032 | 3.649.925 | 5.181.680 | 25.000 | 609.810 | 9.466.415 | 839 | 9.467.254 |
| Santa Bárbara | 2 | 3 | 1 | 35.094.611 | - | 35.094.611 | 14.557.474 | 26.637.686 | 9.216 | 1.321.222 | 42.525.598 | - | 42.525.598 |
| ROSCIO | 2 | 3 | - | 12.835.515 | - | 12.835.515 | 25.549.166 | 29.802.230 | 1.211.550 | 1.226.010 | 58.286.956 | 2.322.521 | 60.609.477 |
| SIFONTES | 4 | 4 | 1 | 7.488.154 | - | 7.488.154 | 66.135.893 | 52.279.450 | 1.012.110 | 2.266.336 | 121.693.789 | 4.734.830 | 126.428.619 |
| Sifontes | 3 | 1 | 1 | 7.385.570 | - | 7.385.570 | 56.899.347 | 39.463.176 | 952.110 | 1.668.341 | 99.022.974 | 4.730.256 | 103.753.230 |
| San Isidro | 1 | - | - | 102.584 | - | 102.584 | 9.236.546 | 12.816.274 | 20.000 | 597.995 | 22.670.815 | 4.574 | 22.675.389 |
| SUCRE | 2 | 2 | 1 | 1.112.867 | - | 1.112.867 | 3.916.890 | 3.450.687 | 5.000 | 531.909 | 7.904.486 | 36.100 | 7.940.586 |
| PADRE PEDRO CHIEN | 2 | 1 | - | 534.755 | - | 534.755 | 2.562.892 | 3.792.277 | 390.896 | 31.256 | 6.777.321 | 2.674.616 | 9.451.937 |
| - ESTADO DELTA AMACUARO | 9 | 11 | 7 | 49.087.740 | - | 49.087.740 | 162.865.032 | 151.620.156 | 9.916.908 | 18.157.501 | 342.559.597 | 101.107.592 | 443.667.189 |
| TUCUPITA (San José) | 1 | 1 | - | 348.095 | - | 348.095 | 2.566.757 | 4.470.623 | 156.500 | 1.773.139 | 8.967.019 | 682.363 | 9.649.382 |
| CASACOMA | 8 | 10 | 7 | 48.739.645 | - | 48.739.645 | 160.298.275 | 147.149.533 | 9.760.408 | 16.384.362 | 333.592.578 | 100.425.229 | 434.017.807 |
| Manuel Piar | 7 | 10 | 7 | 47.488.538 | - | 47.488.538 | 151.608.289 | 144.404.961 | 9.760.408 | 16.384.362 | 322.158.020 | 100.352.857 | 422.510.877 |
| San Rafael | 1 | - | - | 1.251.107 | - | 1.251.107 | 8.689.986 | 2.744.572 | - | 11.434.558 | 72.372 | - | 11.506.930 |

CUADRO N° I - 60
RESTO DEL SISTEMA BANCARIO
DISTRIBUCIÓN DE LA CARTERA DE CRÉDITOS, CARTERA DE INVERSIONES Y CAPTACIONES DEL PÚBLICO POR REGIÓN ADMINISTRATIVA Y CENTRO POBLADO
30-06-11
(Bolívers Fuertes)

| | | | | | | | | | | | | | 1/2 |
|-----------------|----------|---------------------|--------------------|---------------|---------------|---------------|---|---------------------|-------------------|---------------------------------|-------------|-----------------------|-------------------------------|
| T O T A L | NÚMERO | | | CARTERA | | | CAPTACIONES DE PERSONAS NATURALES Y JURÍDICAS | | | | | CAPTACIONES OFICIALES | TOTAL CAPTACIONES DEL PÚBLICO |
| | OFICINAS | CAJEROS AUTOMÁTICOS | TAQUILLAS EXTERNAS | DE CRÉDITOS | DE INVERSIÓN | TOTAL | DEPÓSITOS EN CUENTAS CORRIENTES | DEPÓSITOS DE AHORRO | DEPÓSITOS A PLAZO | OTROS INSTRUMENTOS DE CAPTACIÓN | TOTAL | | |
| T O T A L | 57 | 22 | 8 | 1.673.328.716 | 2.444.733.735 | 4.118.062.451 | 409.570.637 | 49.755.341 | 230.005.921 | 130.674.000 | 820.005.899 | 581.341.988 | 1.401.347.887 |
| MENOS PROVISIÓN | | | | 126.377.176 | 9.993 | 126.387.169 | | | | | | | |
| SUB - TOTAL | 57 | 22 | 8 | 1.799.705.892 | 2.444.743.728 | 4.244.449.620 | 409.570.637 | 49.755.341 | 230.005.921 | 130.674.000 | 820.005.899 | 581.341.988 | 1.401.347.887 |

| R E G I Ó N | NÚMERO | | | CARTERA | | | CAPTACIONES DE PERSONAS NATURALES Y JURÍDICAS | | | | | CAPTACIONES OFICIALES | TOTAL CAPTACIONES DEL PÚBLICO |
|---|----------|---------------------|--------------------|---------------|---------------|---------------|---|---------------------|-------------------|---------------------------------|-------------|-----------------------|-------------------------------|
| | OFICINAS | CAJEROS AUTOMÁTICOS | TAQUILLAS EXTERNAS | DE CRÉDITOS | DE INVERSIÓN | TOTAL | DEPÓSITOS EN CUENTAS CORRIENTES | DEPÓSITOS DE AHORRO | DEPÓSITOS A PLAZO | OTROS INSTRUMENTOS DE CAPTACIÓN | TOTAL | | |
| CAPITAL | 33 | 9 | 1 | 1.561.921.307 | 2.442.400.714 | 4.004.322.021 | 353.751.580 | 42.703.944 | 216.222.951 | 129.062.236 | 741.740.711 | 568.596.949 | 1.310.337.660 |
| DISTRITO CAPITAL | 23 | 6 | 1 | 1.510.600.561 | 2.442.400.714 | 3.953.001.275 | 345.758.717 | 41.692.192 | 215.853.776 | 128.627.128 | 731.931.813 | 568.596.949 | 1.300.528.762 |
| -.- ÁREA METROPOLITANA | 23 | 6 | 1 | 1.510.600.561 | 2.442.400.714 | 3.953.001.275 | 345.758.717 | 41.692.192 | 215.853.776 | 128.627.128 | 731.931.813 | 568.596.949 | 1.300.528.762 |
| LIBERTADOR | 17 | 5 | 1 | 575.168.965 | 1.534.840.167 | 2.110.009.132 | 264.986.858 | 34.601.084 | 5.362.053 | 126.851.938 | 431.801.933 | 568.596.949 | 1.000.398.882 |
| Altavracia | 1 | - | - | 39.424.156 | - | 39.424.156 | 6.839.617 | 2.186.215 | 68.732 | 470.593 | 9.565.157 | - | 9.565.157 |
| Antimano | 1 | 1 | - | - | - | - | - | - | - | - | - | - | - |
| Candelaria | 1 | - | - | - | 200 | 200 | - | - | - | 287.301 | 287.301 | 2.230.592 | 2.517.893 |
| Catedral | 3 | 2 | - | 413.850.620 | 1.094.810.754 | 1.508.661.374 | 213.535.992 | 3.751.352 | 27.500 | 116.740.836 | 334.055.680 | 26.190.830 | 360.246.510 |
| El Recreo | 2 | 1 | - | 1.612.953 | 20.443.540 | 22.056.493 | 3.022.150 | 17.575.011 | 16.196 | - | 20.613.357 | - | 20.613.357 |
| El Valle | 2 | 1 | - | 19.786.710 | - | 19.786.710 | 5.273.691 | 1.469.748 | 177.176 | 800.962 | 7.721.577 | - | 7.721.577 |
| San Juan | 4 | - | 1 | 60.949.973 | 419.122.901 | 480.072.874 | 28.172.386 | 4.221.257 | 723.382 | 7.266.177 | 40.383.202 | 540.175.527 | 580.558.729 |
| Santa Rosalia | 1 | - | - | 2.091.347 | - | 2.091.347 | - | - | - | - | - | - | - |
| Sucre | 2 | - | - | 37.453.206 | 462.772 | 37.915.978 | 8.143.022 | 5.397.501 | 4.349.067 | 1.286.069 | 19.175.659 | - | 19.175.659 |
| CHACAO (*) | 2 | - | - | 902.644.433 | 907.560.547 | 1.810.204.980 | 71.586.046 | 4.478.349 | 106.685.176 | 1.171.096 | 183.920.667 | - | 183.920.667 |
| SUCRE (*) | 4 | 1 | - | 32.787.163 | - | 32.787.163 | 9.185.813 | 2.612.759 | 103.806.547 | 604.094 | 116.209.213 | - | 116.209.213 |
| Petare | 3 | 1 | - | 31.467.082 | - | 31.467.082 | 9.185.813 | 2.612.759 | 109.812 | 604.094 | 12.512.478 | - | 12.512.478 |
| Leoncio Martínez | 1 | - | - | 1.320.081 | - | 1.320.081 | - | - | 103.696.735 | - | 103.696.735 | - | 103.696.735 |
| -.- ESTADO VARGAS | 3 | 1 | - | 2.458.831 | - | 2.458.831 | - | - | - | - | - | - | - |
| VARGAS (Maiquetia) | 3 | 1 | - | 2.458.831 | - | 2.458.831 | - | - | - | - | - | - | - |
| -.- ESTADO MIRANDA | 7 | 2 | - | 48.861.915 | - | 48.861.915 | 7.992.863 | 1.011.752 | 369.175 | 435.108 | 9.808.898 | - | 9.808.898 |
| BRIÓN (Higuerote) | 1 | 1 | - | - | - | - | - | - | - | - | - | - | - |
| CRISTOBAL ROJAS (Charallave) | 2 | - | - | 27.101.154 | - | 27.101.154 | 3.343.323 | 236.352 | - | 186.388 | 3.766.063 | - | 3.766.063 |
| CARRIZAL | 1 | - | - | - | - | - | - | - | - | - | - | - | - |
| GUAICAIPURO (Los Teques) | 2 | 1 | - | 2.820.971 | - | 2.820.971 | - | - | - | - | - | - | - |
| PLAZA (Guaremas) | 1 | - | - | 18.939.790 | - | 18.939.790 | 4.649.540 | 775.400 | 369.175 | 248.720 | 6.042.835 | - | 6.042.835 |
| CENTRAL | 9 | 1 | - | 142.100.754 | - | 142.100.754 | 36.079.898 | 5.063.025 | 4.844.536 | 1.183.663 | 47.171.122 | 12.302.224 | 59.473.346 |
| -.- ESTADO ARAGUA | 3 | - | - | 58.118.145 | - | 58.118.145 | 14.817.292 | 1.292.008 | 4.677.431 | 413.225 | 21.199.956 | 12.302.224 | 33.502.180 |
| GIRARDOT | 2 | - | - | 31.472.578 | - | 31.472.578 | 8.358.239 | 879.343 | 4.670.631 | 304.470 | 14.212.683 | 12.302.224 | 26.514.907 |
| Las Delicias | - | - | - | - | - | - | - | - | (6.000) | - | - | 12.302.224 | 12.296.224 |
| Joaquín Crespo | 1 | - | - | 28.289.164 | - | 28.289.164 | 8.358.239 | 879.343 | 4.676.631 | 304.470 | 14.218.683 | - | 14.218.683 |
| Andrés Eloy Blanco | 1 | - | - | 3.183.414 | - | 3.183.414 | - | - | - | - | - | - | - |
| SUCRE | 1 | - | - | 26.645.567 | - | 26.645.567 | 6.459.053 | 412.665 | 6.800 | 108.755 | 6.987.273 | - | 6.987.273 |
| -.- ESTADO CARABOBO | 6 | 1 | - | 83.982.609 | - | 83.982.609 | 21.262.606 | 3.771.017 | 167.105 | 770.438 | 25.971.166 | - | 25.971.166 |
| GUACARA | 2 | 1 | - | 14.698.593 | - | 14.698.593 | 3.841.650 | 258.833 | 55.000 | - | 4.155.483 | - | 4.155.483 |
| VALENCIA | 4 | - | - | 69.284.016 | - | 69.284.016 | 17.420.956 | 3.512.184 | 112.105 | 770.438 | 21.815.683 | - | 21.815.683 |
| Candelaria | 2 | - | - | 38.502.351 | - | 38.502.351 | 9.197.964 | 2.508.921 | 99.805 | 751.678 | 12.558.368 | - | 12.558.368 |
| Santa Rosa | 2 | - | - | 30.781.665 | - | 30.781.665 | 8.222.992 | 1.003.263 | 12.300 | - | 9.238.555 | - | 9.238.555 |
| LOS LLANOS | 1 | 1 | - | - | - | - | - | - | - | - | - | - | - |
| -.- ESTADO GUARICO | 1 | 1 | - | - | - | - | - | - | - | - | - | - | - |
| LEONARDO INFANTE (Valle de la Pascua) | 1 | 1 | - | - | - | - | - | - | - | - | - | - | - |
| CENTRO - OCCIDENTAL | 5 | 3 | 1 | 40.326.230 | - | 40.326.230 | 10.869.427 | 742.844 | - | 114.622 | 11.726.893 | - | 11.726.893 |
| -.- ESTADO FALCÓN | 1 | 1 | - | - | - | - | - | - | - | - | - | - | - |
| CARIRUBANA | 1 | 1 | - | - | - | - | - | - | - | - | - | - | - |
| -.- ESTADO LARA | 3 | 1 | 1 | 40.326.230 | - | 40.326.230 | 10.869.427 | 742.844 | - | 114.622 | 11.726.893 | - | 11.726.893 |
| IRIBARREN | 3 | 1 | 1 | 40.326.230 | - | 40.326.230 | 10.869.427 | 742.844 | - | 114.622 | 11.726.893 | - | 11.726.893 |
| Concepción | 2 | - | - | 40.326.230 | - | 40.326.230 | 10.869.427 | 742.844 | - | 114.622 | 11.726.893 | - | 11.726.893 |
| Juan de Villegas | 1 | 1 | 1 | - | - | - | - | - | - | - | - | - | - |
| -.- ESTADO PORTUGUESA | - | - | - | - | - | - | - | - | - | - | - | - | - |
| -.- ESTADO YARACUY | 1 | 1 | - | - | - | - | - | - | - | - | - | - | - |
| SAN FELIPE | 1 | 1 | - | - | - | - | - | - | - | - | - | - | - |

(*) ESTOS MUNICIPIOS PERTENECEN AL ESTADO MIRANDA
FUENTE: FORMULARIOS EXTERNOS (BRO.ZIP)
GERENCIA GENERAL DE REGULACIÓN - GERENCIA DE INVESTIGACIÓN Y DESARROLLO ESTADÍSTICO

CUADRO Nº I - 60
RESTO DEL SISTEMA BANCARIO
DISTRIBUCIÓN DE LA CARTERA DE CRÉDITOS, CARTERA DE INVERSIONES Y CAPTACIONES DEL PÚBLICO POR REGIÓN ADMINISTRATIVA Y CENTRO POBLADO
30-06-11
(Bolívares Fuertes)

2/2

| R E G I Ó N | NÚM E R O | | | C A R T E R A | | | CAPTACIONES DE PERSONAS NATURALES Y JURIDICAS | | | | | CAPTACIONES OFICIALES | TOTAL CAPTACIONES DEL PÚBLICO |
|-------------------------------------|-----------|---------------------|--------------------|---------------|--------------|------------|---|---------------------|-------------------|---------------------------------|------------|-----------------------|-------------------------------|
| | OFICINAS | CAJEROS AUTOMÁTICOS | TAQUILLAS EXTERNAS | DE CRÉDITOS | DE INVERSIÓN | T O T A L | DEPÓSITOS EN CUENTAS CORRIENTES | DEPÓSITOS DE AHORRO | DEPÓSITOS A PLAZO | OTROS INSTRUMENTOS DE CAPTACIÓN | T O T A L | | |
| ZULIANA | 3 | 1 | 1 | 55.357.601 | 2.343.014 | 57.700.615 | 8.869.732 | 1.245.528 | 8.938.434 | 313.479 | 19.367.173 | 442.815 | 19.809.988 |
| - ESTADO ZULIA | 3 | 1 | 1 | 55.357.601 | 2.343.014 | 57.700.615 | 8.869.732 | 1.245.528 | 8.938.434 | 313.479 | 19.367.173 | 442.815 | 19.809.988 |
| MARACAIBO | 2 | - | - | 55.357.601 | 2.343.014 | 57.700.615 | 8.869.732 | 1.245.528 | 8.938.434 | 313.479 | 19.367.173 | 442.815 | 19.809.988 |
| Bolívar | 1 | - | - | 34.001.369 | - | 34.001.369 | 8.869.732 | 1.245.528 | 27.900 | 309.821 | 10.452.981 | - | 10.452.981 |
| Chiquinquirá | - | - | - | - | - | - | - | - | - | - | - | 442.815 | 442.815 |
| Olegario Villalobos | 1 | - | - | 21.356.232 | 2.343.014 | 23.699.246 | - | - | 8.910.534 | 3.658 | 8.914.192 | - | 8.914.192 |
| SAN FRANCISCO (Marcial Hernández) | 1 | 1 | 1 | - | - | - | - | - | - | - | - | - | - |
| LOS ANDES | 3 | 3 | 2 | - | - | - | - | - | - | - | - | - | - |
| - ESTADO BARINAS | 1 | 1 | 1 | - | - | - | - | - | - | - | - | - | - |
| BARINAS | 1 | 1 | 1 | - | - | - | - | - | - | - | - | - | - |
| Barinas | - | - | - | - | - | - | - | - | - | - | - | - | - |
| Alto Barinas | 1 | 1 | 1 | - | - | - | - | - | - | - | - | - | - |
| - ESTADO MÉRIDA | 1 | 1 | 1 | - | - | - | - | - | - | - | - | - | - |
| LIBERTADOR (El Llano) | 1 | 1 | 1 | - | - | - | - | - | - | - | - | - | - |
| - ESTADO TÁCHIRA | 1 | 1 | - | - | - | - | - | - | - | - | - | - | - |
| SAN CRISTÓBAL (San Juan Bautista) | 1 | 1 | - | - | - | - | - | - | - | - | - | - | - |
| - ESTADO TRUJILLO | - | - | - | - | - | - | - | - | - | - | - | - | - |
| NOR - ORIENTAL | 2 | 3 | 2 | - | - | - | - | - | - | - | - | - | - |
| - ESTADO ANZOÁTEGUI | 1 | 1 | 1 | - | - | - | - | - | - | - | - | - | - |
| SIMÓN RODRÍGUEZ (Edmundo Barrios) | 1 | 1 | 1 | - | - | - | - | - | - | - | - | - | - |
| - ESTADO MONAGAS | - | - | - | - | - | - | - | - | - | - | - | - | - |
| - ESTADO SUCRE | 1 | 2 | 1 | - | - | - | - | - | - | - | - | - | - |
| SUCRE | 1 | 2 | 1 | - | - | - | - | - | - | - | - | - | - |
| Atagracia | 1 | 2 | 1 | - | - | - | - | - | - | - | - | - | - |
| Valentín Valiente | - | - | - | - | - | - | - | - | - | - | - | - | - |
| INSULAR | - | - | - | - | - | - | - | - | - | - | - | - | - |
| - ESTADO NUEVA ESPARTA | - | - | - | - | - | - | - | - | - | - | - | - | - |
| GUAYANA | 1 | 1 | 1 | - | - | - | - | - | - | - | - | - | - |
| - ESTADO BOLÍVAR | 1 | 1 | 1 | - | - | - | - | - | - | - | - | - | - |
| CARONÍ | 1 | 1 | 1 | - | - | - | - | - | - | - | - | - | - |
| Cachamay | 1 | 1 | 1 | - | - | - | - | - | - | - | - | - | - |
| HERES (Catedral) | - | - | - | - | - | - | - | - | - | - | - | - | - |
| PIAR | - | - | - | - | - | - | - | - | - | - | - | - | - |
| - ESTADO DELTA AMACURO | - | - | - | - | - | - | - | - | - | - | - | - | - |

FUENTE: FORMULARIOS EXTERNOS (BRO.ZIP)
GERENCIA GENERAL DE REGULACIÓN - GERENCIA DE INVESTIGACIÓN Y DESARROLLO ESTADÍSTICO

CUADRO Nº I - 61
SISTEMA BANCARIO
DISTRIBUCIÓN DE LOS OTROS FINANCIAMIENTOS OBTENIDOS POR CUENTA, SEGÚN BANCO Y OTRAS INSTITUCIONES FINANCIERAS
30-06-11
(Miles de Bs.F)

| B A N C O Y OTRAS INSTITUCIONES FINANCIERAS | | O T R O S F I N A N C I A M I E N T O S O B T E N I D O S | | | | | |
|--|---------------------------------|---|-------------------|---|------------------|--|------------------|
| | | OBLIGACIONES CON INSTITUCIONES FINANCIERAS DEL PAÍS | | OBLIGACIONES CON INSTITUCIONES FINANCIERAS DEL EXTERIOR | | OBLIGACIONES POR OTROS FINANCIAMIENTOS | |
| | | HASTA UN AÑO | A MAS DE UN AÑO | HASTA UN AÑO | A MAS DE UN AÑO | HASTA UN AÑO | A MAS DE UN AÑO |
| T O T A L | | | | | | | |
| BANCA UNIVERSAL | VENEZUELA | 92.806 | 92.590 | - | - | - | 216 |
| | BANESCO | 538.463 | 304.319 | - | 234.065 | - | 79 |
| | MERCANTIL | 28.577 | 25.145 | - | 1.321 | - | 2.111 |
| | PROVINCIAL | 499.122 | 476.006 | - | 3.153 | - | - |
| | BICENTENARIO | 4.878.694 | 4.772.477 | 100.000 | - | - | 6.149 |
| | OCCIDENTAL DE DESCUENTO | 3.152.417 | 3.149.979 | - | - | - | 2.438 |
| | EXTERIOR | 12.754 | 1.789 | - | 10.965 | - | - |
| | BANCARIBE | 14.572 | 9.522 | - | 5.050 | - | - |
| | BANCO DEL TESORO | 2.264.996 | 2.264.996 | - | - | - | - |
| | CORP BANCA | 1.471.745 | 1.471.745 | - | - | - | - |
| | NACIONAL DE CRÉDITO | 6.320 | 5.618 | - | 702 | - | - |
| | VENEZOLANO DE CRÉDITO | 58.389 | 12.843 | - | 45.546 | - | - |
| | FONDO COMÚN | 1.423 | 84 | - | - | - | 1.339 |
| | CARONÍ | 628 | 628 | - | - | - | - |
| | CITIBANK | 14.929 | 9 | - | 14.920 | - | - |
| | SOFITASA | 255.842 | 255.842 | - | - | - | - |
| | DEL SUR | 121.608 | 121.608 | - | - | - | - |
| | BANCO ACTIVO | 67.700 | 67.700 | - | - | - | - |
| | BANCO AGRÍCOLA DE VENEZUELA | 2.350.667 | - | - | - | - | 2.350.667 |
| | INTERNACIONAL DE DESARROLLO | - | - | - | - | - | - |
| BANCA COMERCIAL | INDUSTRIAL DE VENEZUELA | 4.184.618 | 4.047.115 | 567 | 95.869 | 38.904 | 2.163 |
| | PLAZA | 82 | 82 | - | - | - | - |
| | GUAYANA | 350 | 321 | - | - | - | 29 |
| | 100% BANCO | 134 | 134 | - | - | - | - |
| | BANPLUS | 6.121 | 6.121 | - | - | - | - |
| | BANCO DE EXPORTACIÓN Y COMERCIO | 8.600 | - | - | 8.600 | - | - |
| RESTO DEL SISTEMA BANCARIO | BANCRECER | 125.561 | 125.561 | - | - | - | - |
| | BANGENTE | 112.249 | 112.249 | - | - | - | - |
| | MI BANCO | 12.362 | 11.100 | 1.262 | - | - | - |
| | BANCAMIGA | 19.528 | 19.528 | - | - | - | - |
| | BANCO DEL PUEBLO SOBERANO 1_/ | 1.809.394 | 1.795.000 | - | - | - | 14.394 |
| | SOFIOCCIDENTE | 6.700 | 6.700 | - | - | - | - |
| | FIVCA | - | - | - | - | - | - |
| OTRAS INSTITUCIONES FINANCIERAS | TMCP | - | - | - | - | - | - |
| | BANCOEX | 25.897 | - | - | - | - | 25.897 |
| BANCA UNIVERSAL Y BANCA COMERCIAL | | 20.031.557 | 17.086.673 | 100.567 | 420.191 | 38.904 | 2.365.191 |
| Banca Universal | | 15.831.652 | 13.032.900 | 100.000 | 315.722 | - | 2.362.999 |
| Banca Comercial | | 4.199.905 | 4.053.773 | 567 | 104.469 | 38.904 | 2.192 |
| RESTO DEL SISTEMA BANCARIO | | 2.111.691 | 2.070.138 | 1.262 | - | - | 40.291 |
| Banca de Desarrollo | | 2.079.094 | 2.063.438 | 1.262 | - | - | 14.394 |
| Banca de Inversión | | 6.700 | 6.700 | - | - | - | - |
| Banca con Leyes Especiales | | 25.897 | - | - | - | - | 25.897 |
| TOTAL SISTEMA BANCARIO | | 22.143.248 | 19.156.811 | 101.829 | 420.191 | 38.904 | 2.405.482 |
| marzo - 11 | | 18.101.371 | 15.933.715 | 112.074 | 572.032 | 38.904 | 68 |
| VARIACIÓN | | | | | | | |
| ABSOLUTA | | 4.041.877 | 3.223.096 | (10.245) | (151.841) | - | 960.904 |
| RELATIVA | | 22,33 | 20,23 | (9,14) | (26,54) | - | 66,52 |

FUENTE: BALANCE GENERAL DE PUBLICACIÓN
GERENCIA GENERAL DE REGULACIÓN - GERENCIA DE INVESTIGACIÓN Y DESARROLLO ESTADÍSTICO
1_/ Cifras correspondientes al mes de diciembre de 2010.

CUADRO N° I - 62
SISTEMA BANCARIO
DISTRIBUCIÓN DE LOS INTERESES Y COMISIONES POR PAGAR POR CUENTA, SEGÚN BANCO Y OTRAS INSTITUCIONES FINANCIERAS
30-06-11
(Miles de Bs.F)

| B A N C O Y OTRAS INSTITUCIONES FINANCIERAS | | | I N T E R E S E S Y C O M I S I O N E S P O R P A G A R | | | | | | |
|--|---------------------------------|---------|---|----------------------------|---|---------------------------------------|--|--|------------------------------|
| | | | G A S T O S P O R P A G A R | | | | | | OBLIGACIONES SUBORDINADAS |
| | | | CAPTACIONES DEL PÚBLICO | OBLIGACIONES CON EL BCV | CAPTACIONES Y OBLIGACIONES CON EL BANAP | OTROS FINANCIAMIENTOS OBTENIDOS | OTRAS OBLIGACIONES POR INTERMEDIACIÓN FINANCIERA | OBLIGACIONES CONVERTIBLES EN CAPITAL | |
| T O T A L | | | | | | | | | |
| BANCA UNIVERSAL | VENEZUELA | 117.558 | 117.437 | - | 6 | 38 | 77 | - | - |
| | BANESCO | 17.401 | 16.765 | - | 55 | 581 | - | - | - |
| | MERCANTIL | 6.758 | 6.502 | - | - | 256 | - | - | - |
| | PROVINCIAL | 2.964 | 2.838 | - | - | - | 126 | - | - |
| | BICENTENARIO | 46.963 | 16.243 | - | 3.827 | 26.893 | - | - | - |
| | OCCIDENTAL DE DESCUENTO | 59.949 | 41.154 | - | 13 | 18.782 | - | - | - |
| | EXTERIOR | 9.638 | 9.638 | - | - | - | - | - | - |
| | BANCARIBE | 8.928 | 8.770 | - | - | 158 | - | - | - |
| | BANCO DEL TESORO | 8.862 | 5.184 | - | 1.383 | 2.295 | - | - | - |
| | CORP BANCA | 26.713 | 19.592 | - | 5 | 7.116 | - | - | - |
| | NACIONAL DE CRÉDITO | 22.552 | 20.072 | - | - | 10 | - | 2.470 | - |
| | VENEZOLANO DE CRÉDITO | 320 | 320 | - | - | - | - | - | - |
| | FONDO COMÚN | 381 | 381 | - | - | - | - | - | - |
| | CARONÍ | 4.439 | 4.367 | - | 47 | 17 | 8 | - | - |
| | CITIBANK | 117 | 117 | - | - | - | - | - | - |
| | SOFITASA | 3.224 | 2.950 | - | - | 274 | - | - | - |
| | DEL SUR | 547 | 358 | - | - | 189 | - | - | - |
| | BANCO ACTIVO | 2.789 | 2.789 | - | - | - | - | - | - |
| | BANCO AGRÍCOLA DE VENEZUELA | 40.522 | - | - | - | 40.522 | - | - | - |
| | INTERNACIONAL DE DESARROLLO | - | - | - | - | - | - | - | - |
| BANCA COMERCIAL | INDUSTRIAL DE VENEZUELA | 15.543 | 1.036 | - | - | 14.507 | - | - | - |
| | PLAZA | 1.548 | 1.548 | - | - | - | - | - | - |
| | GUAYANA | 395 | 395 | - | - | - | - | - | - |
| | 100% BANCO | 1.893 | 1.893 | - | - | - | - | - | - |
| | BANPLUS | 1.674 | 1.637 | - | - | 37 | - | - | - |
| | BANCO DE EXPORTACIÓN Y COMERCIO | 4 | 4 | - | - | - | - | - | - |
| RESTO DEL SISTEMA BANCARIO | BANCRECER | 1.414 | 476 | - | - | 938 | - | - | - |
| | BANGENTE | 2.164 | 829 | - | - | 1.335 | - | - | - |
| | MI BANCO | 250 | 239 | - | - | 11 | - | - | - |
| | BANCAMIGA | 113 | 111 | - | - | 2 | - | - | - |
| | BANCO DEL PUEBLO SOBERANO 1_/ | 3.005 | - | - | - | 3.005 | - | - | - |
| | SOFIOCCIDENTE | 142 | 74 | - | - | 68 | - | - | - |
| | FIVCA | - | - | - | - | - | - | - | - |
| | IMCP | 7 | 7 | - | - | - | - | - | - |
| | BANCOEX | 146 | - | - | - | 146 | - | - | - |
| BANCA UNIVERSAL Y BANCA COMERCIAL | | | 401.682 | 281.990 | - | 5.336 | 111.675 | 211 | 2.470 |
| Banca Universal | | | 380.625 | 275.477 | - | 5.336 | 97.131 | 211 | 2.470 |
| Banca Comercial | | | 21.057 | 6.513 | - | - | 14.544 | - | - |
| RESTO DEL SISTEMA BANCARIO | | | 7.241 | 1.736 | - | - | 5.505 | - | - |
| Banca de Desarrollo | | | 6.946 | 1.655 | - | - | 5.291 | - | - |
| Banca de Inversión | | | 142 | 74 | - | - | 68 | - | - |
| Banca con Leyes Especiales | | | 153 | 7 | - | - | 146 | - | - |
| TOTAL SISTEMA BANCARIO | | | 408.923 | 283.726 | - | 5.336 | 117.180 | 211 | 2.470 |
| marzo - 11 | | | 393.576 | 282.326 | - | 5.041 | 101.087 | 2.683 | 2.439 |
| VARIACION | | | | | | | | | |
| ABSOLUTA | | | 15.347 | 1.400 | - | 295 | 16.093 | (2.472) | 31 |
| RELATIVA | | | 3,90 | 0,50 | - | 5,85 | 15,92 | (92,14) | 1,27 |

FUENTE: BALANCE GENERAL DE PUBLICACIÓN
GERENCIA GENERAL DE REGULACIÓN - GERENCIA DE INVESTIGACIÓN Y DESARROLLO ESTADÍSTICO
1_/ Cifras correspondientes al mes de diciembre de 2010.

CUADRO N° I - 63
SISTEMA BANCARIO
DISTRIBUCIÓN DEL PATRIMONIO POR CUENTA, SEGÚN BANCO Y OTRAS INSTITUCIONES FINANCIERAS
30-06-11
(Miles de Bs.F)

| BANCO Y OTRAS INSTITUCIONES FINANCIERAS | | | PATRIMONIO | | | | | | NO REALIZADA EN INVERSIONES EN TÍTULOS | |
|---|---------------------------------|------------|------------|-------------------|--|---|---------------------------|-----------------------------|--|--------------------------------------|
| | | | TOTAL | CAPITAL SOCIAL | OBLIGACIONES CONVERTIBLES EN ACCIONES | APORTES PATRIMONIALES NO CAPITALIZADOS | RESERVAS DE CAPITAL | AJUSTES AL PATRIMONIO | RESULTADOS ACUMULADOS | VALORES DISPONIBLES PARA LA VENTA |
| BANCA UNIVERSAL | VENEZUELA | 4.899.256 | 364.713 | - | - | 684.847 | 1.558.877 | 2.383.130 | (92.311) | - |
| | BANESCO | 4.880.321 | 1.250.000 | - | - | 766.170 | 264.311 | 2.566.249 | 68.481 | (34.890) |
| | MERCANTIL | 4.903.099 | 268.060 | - | 36 | 268.060 | 319.604 | 4.031.690 | 15.649 | - |
| | PROVINCIAL | 6.272.988 | 870.008 | - | 67.495 | 874.608 | 983.211 | 3.533.154 | (55.488) | - |
| | BICENTENARIO | 2.446.667 | 1.950.000 | - | - | 89.066 | 66.143 | 287.870 | 53.588 | - |
| | OCCIDENTAL DE DESCUENTO | 2.521.656 | 629.675 | - | 875.829 | 259.029 | - | 757.080 | 43 | - |
| | EXTERIOR | 1.523.746 | 223.256 | - | - | 222.868 | 25.515 | 1.034.464 | 17.643 | - |
| | BANCARIBE | 1.447.310 | 280.524 | - | - | 299.508 | 135.867 | 740.316 | (8.905) | - |
| | BANCO DEL TESORO | 1.319.523 | 520.935 | - | - | 157.921 | 385.628 | 270.918 | (15.879) | - |
| | CORP BANCA | 1.016.245 | 40.000 | - | 130.000 | 40.000 | - | 806.245 | - | - |
| | NACIONAL DE CRÉDITO | 1.000.749 | 345.403 | 100.000 | 74.377 | 152.181 | 156.897 | 173.761 | (1.870) | - |
| | VENEZOLANO DE CRÉDITO | 903.332 | 170.527 | - | 110.213 | 139.453 | 47.973 | 435.166 | - | - |
| | FONDO COMÚN | 773.393 | 170.000 | - | 112.994 | 52.732 | 311.324 | 156.840 | (30.497) | - |
| | CARONÍ | 718.418 | 91.800 | - | - | 61.504 | 319.055 | 263.697 | (17.638) | - |
| | CITIBANK | 734.834 | 170.000 | - | - | 93.760 | (47.854) | 518.940 | (12) | - |
| | SOFITASA | 375.725 | 85.000 | - | 1.140 | 33.691 | 166.149 | 101.309 | (11.564) | - |
| | DEL SUR | 339.770 | 116.363 | - | 5.608 | 59.140 | 48.534 | 122.633 | (11.486) | (1.022) |
| | BANCO ACTIVO | 217.379 | 170.000 | - | - | 13.812 | 36.312 | 29.473 | (32.218) | - |
| | BANCO AGRÍCOLA DE VENEZUELA | 729.776 | 340.000 | - | 300.000 | 16.170 | 12.480 | 61.126 | - | - |
| | INTERNACIONAL DE DESARROLLO | 85.447 | 40.000 | - | 45.000 | 2.207 | - | (1.760) | - | - |
| BANCA COMERCIAL | INDUSTRIAL DE VENEZUELA | 739.179 | 99.840 | - | 836.220 | 72.278 | - | (288.499) | 19.340 | - |
| | PLAZA | 320.137 | 70.200 | - | - | 38.645 | 14.060 | 195.836 | 1.396 | - |
| | GUAYANA | 158.771 | 158.000 | - | - | 10.225 | - | (8.700) | (754) | - |
| | 100% BANCO | 132.802 | 71.250 | - | - | 16.603 | 3.076 | 38.794 | 3.079 | - |
| | BANPLUS | 112.036 | 75.356 | - | - | 7.903 | 4.970 | 22.633 | 1.174 | - |
| | BANCO DE EXPORTACIÓN Y COMERCIO | 45.008 | 20.000 | - | 15.576 | 1.921 | 2.948 | 4.563 | - | - |
| | BANCRECER | 51.988 | 37.172 | - | - | 975 | 8.831 | 2.926 | 2.084 | - |
| | BANGENTE | 46.335 | 23.800 | - | 300 | 7.793 | 1 | 14.441 | - | - |
| | MI BANCO | 15.409 | 10.000 | - | 33.835 | 392 | 489 | (29.311) | 4 | - |
| | BANCAMIGA | 5.498 | 12.000 | - | 6.334 | 298 | - | (13.213) | 79 | - |
| RESTO DEL SISTEMA BANCARIO OTRAS INSTITUCIONES FINANCIERAS | BANCO DEL PUEBLO SOBERANO 1/_ | 274.329 | 257.304 | - | 53 | 4.974 | - | 10.314 | 1.684 | - |
| | SOFIOCCIDENTE | 10.280 | 5.000 | - | - | 1.377 | 331 | 3.572 | - | - |
| | FIVCA | 9.983 | 10.000 | - | - | 3.044 | - | (3.061) | - | - |
| | IMCP | 32.334 | 9.100 | - | - | 4.446 | 349 | 18.439 | - | - |
| | BANCOEX | 1.518.515 | 825.399 | - | - | 135.791 | 435.163 | 93.126 | 29.036 | - |
| BANCA UNIVERSAL Y BANCA COMERCIAL | | 38.617.567 | 8.590.910 | 100.000 | 2.574.488 | 4.434.302 | 4.815.080 | 18.236.928 | (98.229) | (35.912) |
| Banca Universal | | 37.109.634 | 8.096.264 | 100.000 | 1.722.692 | 4.286.727 | 4.790.026 | 18.272.301 | (122.464) | (35.912) |
| Banca Comercial | | 1.507.933 | 494.646 | - | 851.796 | 147.575 | 25.054 | (35.373) | 24.235 | - |
| RESTO DEL SISTEMA BANCARIO | | 1.964.671 | 1.189.775 | - | 40.522 | 159.090 | 445.164 | 97.233 | 32.887 | - |
| Banca de Desarrollo | | 393.559 | 340.276 | - | 40.522 | 14.432 | 9.321 | (14.843) | 3.851 | - |
| Banca de Inversión | | 20.263 | 15.000 | - | - | 4.421 | 331 | 511 | - | - |
| Banca con Leyes Especiales | | 1.550.849 | 834.499 | - | - | 140.237 | 435.512 | 111.565 | 29.036 | - |
| TOTAL SISTEMA BANCARIO | | 40.582.238 | 9.780.685 | 100.000 | 2.615.010 | 4.593.392 | 5.260.244 | 18.334.161 | (65.342) | (35.912) |
| marzo - 11 | | 36.423.116 | 9.315.143 | 100.000 | 1.544.949 | 4.095.445 | 7.691.066 | 14.051.390 | (338.965) | (35.912) |
| VARIACIÓN | | | | | | | | | | |
| ABSOLUTA | | 4.159.122 | 465.542 | - | 1.070.061 | 497.947 | (2.430.822) | 4.282.771 | 273.623 | - |
| RELATIVA | | 11,42 | 5,00 | - | 69,26 | 12,16 | (31,61) | 30,48 | (80,72) | - |

FUENTE: BALANCE GENERAL DE PUBLICACIÓN
GERENCIA GENERAL DE REGULACIÓN - GERENCIA DE INVESTIGACIÓN Y DESARROLLO ESTADÍSTICO
1_/ Cifras correspondientes al mes de diciembre de 2010.

CUADRO N° I - 64
SISTEMA BANCARIO
ÍNDICE DEL PATRIMONIO Vs. ACTIVOS Y OPERACIONES CONTINGENTES PONDERADAS EN BASE A RIESGO E ÍNDICE DEL [PATRIMONIO + GESTIÓN OPERATIVA] Vs. ACTIVO TOTAL, SEGÚN BANCO Y OTRAS INSTITUCIONES FINANCIERAS
30-06-11
(Bolívares Fuertes)

| BANCO Y OTRAS INSTITUCIONES FINANCIERAS | | ACTIVO Y CONTINGENTE | | | | | Total Activo y Operaciones Contingentes Ponderadas en Base a Riesgo | COEFICIENTE DE PONDERACIÓN DEL ACTIVO | 12% Total Activo y Operaciones Contingentes Ponderadas en Base a Riesgo | PATRIMONIO COMPUTABLE | EXCEDENTE (DEFICIT) PATRIMONIAL | Activos y Operaciones Contingentes | | [Patrimonio + Gestión Operativa] | |
|--|---------------------------------|----------------------|------------------------------------|----------------|-----------------|---------------|---|---------------------------------------|---|-----------------------|---------------------------------|------------------------------------|------------|----------------------------------|------|
| | | TOTAL | PARTIDAS CON PONDERACIÓN DE RIESGO | | | | | | | | | en Base a Riesgo | 1 / | Activo Total | |
| | | | 0% | 20% | 50% | 75% | | | | | | | | | 100% |
| BANCA UNIVERSAL | VENEZUELA | 83.535.561.453 | 49.984.909.918 | 1.025.485.878 | 14.671.897.437 | 40.000.133 | 17.813.268.087 | 25.354.313.981 | 30,35 | 3.042.517.678 | 4.919.761.125 | 1.877.243.447 | 19,40 | 8,99 | |
| | BANESCO | 73.021.243.731 | 36.721.331.984 | 127.190.262 | 16.222.697.058 | - | 19.950.024.427 | 28.086.811.008 | 38,46 | 3.370.417.321 | 4.798.265.863 | 1.427.848.542 | 17,08 | 10,15 | |
| | MERCANTIL | 66.567.833.832 | 30.482.659.541 | 351.364.622 | 15.503.094.462 | 22.114.000 | 20.208.601.207 | 28.030.421.362 | 42,11 | 3.363.650.563 | 4.505.516.090 | 1.141.865.527 | 16,07 | 10,55 | |
| | PROVINCIAL | 64.601.791.655 | 30.290.838.390 | 565.964.181 | 10.022.785.572 | - | 23.722.203.512 | 28.846.789.134 | 44,65 | 3.461.614.696 | 6.078.844.770 | 2.617.230.074 | 21,07 | 13,10 | |
| | BICENTENARIO | 59.959.765.275 | 23.356.572.952 | 282.452.680 | 9.765.936.526 | 21.121.124 | 26.533.681.993 | 31.473.140.792 | 52,49 | 3.776.776.895 | (4.654.687.755) | (8.431.464.650) | (14,79) | 5,70 | |
| | OCCIDENTAL DE DESCUENTO | 24.768.248.024 | 8.197.213.497 | 91.514.159 | 5.792.654.474 | - | 10.686.865.894 | 13.601.495.963 | 54,92 | 1.632.179.516 | (1.113.341.409) | (2.745.520.925) | (8,19) | 9,33 | |
| | EXTERIOR | 19.419.649.543 | 6.553.415.292 | 9.211.836 | 5.449.111.790 | - | 7.407.910.625 | 10.134.308.887 | 52,19 | 1.216.117.066 | 1.506.102.557 | 289.985.491 | 14,86 | 9,53 | |
| | BANCARIBE | 18.090.888.071 | 5.893.177.839 | 44.696.970 | 4.430.458.355 | - | 7.722.554.907 | 9.946.723.479 | 54,98 | 1.193.606.817 | 1.413.991.879 | 220.385.062 | 14,22 | 9,73 | |
| | BANCO DEL TESORO | 63.677.632.757 | 52.138.249.402 | 1.574.767.810 | 3.959.549.287 | - | 6.005.066.258 | 8.299.794.464 | 13,03 | 995.975.336 | 1.335.402.305 | 339.426.969 | 16,09 | 10,11 | |
| | CORP BANCA | 11.275.160.662 | 2.240.798.095 | 1.120.164.349 | 3.173.138.832 | - | 4.741.059.386 | 6.551.661.672 | 58,11 | 786.199.401 | 974.067.091 | 187.867.690 | 14,87 | 7,88 | |
| | NACIONAL DE CRÉDITO | 11.673.556.510 | 5.153.336.938 | 191.032.991 | 2.686.175.018 | 103.105.324 | 3.539.906.239 | 4.921.200.346 | 42,16 | 590.544.042 | 920.126.656 | 329.582.614 | 18,70 | 11,55 | |
| | VENEZOLANO DE CRÉDITO | 10.247.356.131 | 6.175.386.279 | 19.984.440 | 1.519.722.143 | - | 2.532.263.269 | 3.296.121.229 | 32,17 | 395.534.547 | 902.295.692 | 506.761.145 | 27,37 | 11,26 | |
| | FONDO COMÚN | 8.206.991.178 | 3.943.746.927 | 53.680.393 | 1.797.690.316 | - | 2.411.873.542 | 3.321.454.779 | 40,47 | 398.574.573 | 803.890.099 | 405.315.526 | 24,20 | 13,18 | |
| | CARONÍ | 7.265.511.392 | 4.727.075.523 | 21.379.797 | 1.029.294.825 | - | 1.487.761.247 | 2.006.684.619 | 27,62 | 240.802.154 | 448.142.832 | 207.340.678 | 22,33 | 19,04 | |
| | CITIBANK | 4.905.991.520 | 1.969.681.652 | 5.343.730 | 949.694.170 | - | 1.981.271.968 | 2.457.187.799 | 50,09 | 294.862.536 | 734.833.854 | 439.971.318 | 29,91 | 17,71 | |
| | SOFITASA | 4.140.930.365 | 2.072.554.977 | 5.725.762 | 1.064.460.899 | 2.000.004 | 996.188.723 | 1.529.564.325 | 36,94 | 183.547.719 | 375.726.256 | 192.178.537 | 24,56 | 12,68 | |
| | DEL SUR | 3.046.149.600 | 1.694.176.266 | 4.497.273 | 459.669.180 | 21.500.000 | 866.306.881 | 1.097.040.926 | 36,01 | 131.644.911 | 338.642.500 | 206.997.589 | 30,87 | 18,57 | |
| | BANCO ACTIVO | 2.195.650.758 | 901.569.085 | 42.085.614 | 502.009.778 | - | 749.986.281 | 1.009.408.293 | 45,97 | 121.128.995 | 249.597.125 | 128.468.130 | 24,73 | 13,34 | |
| | BANCO AGRÍCOLA DE VENEZUELA | 9.975.577.676 | 1.789.548.405 | 3.338.548.406 | 1.471.641.835 | - | 3.375.839.030 | 4.779.369.629 | 47,91 | 573.524.355 | 729.776.345 | 156.251.990 | 15,27 | 8,19 | |
| | INTERNACIONAL DE DESARROLLO | 171.210.883 | 52.023.965 | 28.947.129 | 21.225.486 | - | 69.014.303 | 85.416.472 | 49,89 | 10.249.977 | 62.946.285 | 52.696.308 | 73,69 | 46,25 | |
| BANCA COMERCIAL | INDUSTRIAL DE VENEZUELA | 23.585.878.454 | 14.517.909.292 | 2.518.264.573 | 736.106.188 | 120.915.367 | 5.692.683.034 | 6.564.389.043 | 27,83 | 787.726.685 | 706.693.654 | (81.033.031) | 10,77 | 5,66 | |
| | PLAZA | 3.830.361.362 | 1.116.865.557 | 8.204.684 | 1.097.252.406 | - | 1.608.038.715 | 2.158.305.855 | 56,35 | 258.996.703 | 318.741.420 | 59.744.717 | 14,77 | 8,40 | |
| | GUAYANA | 2.588.564.957 | 1.634.670.153 | 12.968.834 | 316.458.143 | - | 624.467.827 | 785.290.665 | 30,34 | 94.234.880 | 159.524.591 | 65.289.711 | 20,31 | 10,72 | |
| | 100% BANCO | 2.307.796.645 | 1.363.402.876 | 8.963.576 | 269.839.312 | - | 665.590.881 | 802.303.252 | 34,76 | 96.276.390 | 129.722.471 | 33.446.081 | 16,17 | 10,09 | |
| | BANPLUS | 1.474.577.692 | 542.413.624 | 10.851.256 | 316.197.031 | - | 605.115.781 | 765.384.548 | 51,91 | 91.846.146 | 102.208.901 | 10.362.755 | 13,35 | 9,47 | |
| RESTO DEL SISTEMA BANCARIO | BANCO DE EXPORTACIÓN Y COMERCIO | 211.778.178 | 109.599.135 | 79.024.634 | - | - | 23.154.409 | 38.959.336 | 18,40 | 4.675.120 | 43.653.745 | 38.978.625 | 112,05 | 40,15 | |
| | BANCRECER | 553.030.318 | 286.989.321 | 18.004 | 253.236.946 | - | 12.786.047 | 139.408.121 | 25,21 | 16.728.975 | 48.511.147 | 31.782.172 | 34,80 | 15,36 | |
| | BANGENTE | 410.662.072 | 29.863.531 | 139.696 | 359.299.606 | - | 21.359.239 | 201.036.981 | 48,95 | 24.124.438 | 46.334.001 | 22.209.563 | 23,05 | 11,30 | |
| | MI BANCO | 229.926.508 | 68.659.041 | 48.252 | 141.826.946 | - | 19.392.269 | 90.315.392 | 39,28 | 10.837.847 | 15.404.290 | 4.566.443 | 17,06 | 8,33 | |
| | BANCAMIGA | 68.667.497 | 15.786.611 | - | 29.835.518 | - | 23.045.368 | 37.963.127 | 55,29 | 4.555.575 | 5.419.246 | 863.671 | 14,28 | 8,74 | |
| | BANCO DEL PUEBLO SOBERANO 3 / | 2.118.181.495 | 1.087.141.644 | 757.000.000 | 156.592.702 | - | 117.447.149 | 347.143.500 | 16,39 | 41.657.220 | 272.645.218 | 230.987.998 | 78,54 | 13,70 | |
| | SOFIOCCIDENTE | 27.667.241 | 4.782.423 | 1.624.400 | - | - | 21.260.418 | 21.585.298 | 78,02 | 2.590.236 | 10.280.579 | 7.690.343 | 47,63 | 37,78 | |
| | FIVCA | 25.790.562 | 25.782.650 | - | - | - | 7.912 | 7.912 | 0,03 | 949 | 9.983.165 | 9.982.216 | 126.177,52 | 96,60 | |
| | IMCP | 1.045.921.995 | 542.524.139 | 419.914.155 | 24.798.380 | - | 58.685.321 | 155.067.342 | 14,83 | 18.608.081 | 31.984.215 | 13.376.134 | 20,63 | 5,25 | |
| | BANCOEX | 7.979.539.459 | 6.824.537.018 | 18.503.483 | - | - | 1.136.498.958 | 1.140.199.655 | 14,29 | 136.823.959 | 1.537.722.428 | 1.400.898.469 | 134,86 | 120,91 | |
| BANCA UNIVERSAL Y BANCA COMERCIAL | | 580.745.658.304 | 293.623.127.564 | 11.542.315.839 | 103.228.760.523 | 330.755.952 | 172.020.698.426 | 225.943.541.855 | 38,91 | 27.113.225.023 | 26.790.444.942 | (322.780.081) | 11,86 | 9,87 | |
| Banca Universal | | 546.746.701.016 | 274.338.266.927 | 8.904.038.282 | 100.492.907.443 | 209.840.585 | 162.801.647.779 | 214.828.909.157 | 39,29 | 25.779.469.099 | 25.329.900.160 | (449.568.939) | 11,79 | 10,02 | |
| Banca Comercial | | 33.998.957.288 | 19.284.860.637 | 2.638.277.557 | 2.735.853.080 | 120.915.367 | 9.219.050.647 | 11.114.632.698 | 32,69 | 1.333.755.924 | 1.460.544.782 | 126.788.858 | 13,14 | 7,22 | |
| RESTO DEL SISTEMA BANCARIO | | 12.459.387.147 | 8.886.066.378 | 1.197.247.990 | 965.590.098 | - | 1.410.482.681 | 2.132.727.328 | 17,12 | 255.927.279 | 1.978.284.289 | 1.722.357.010 | 92,76 | 39,73 | |
| Banca de Desarrollo | | 3.380.467.890 | 1.488.440.148 | 757.205.952 | 940.791.718 | - | 194.030.072 | 815.867.121 | 24,13 | 97.904.055 | 388.313.902 | 290.409.847 | 47,60 | 13,12 | |
| Banca de Inversión | | 53.457.803 | 30.565.073 | 1.624.400 | - | - | 21.268.330 | 21.593.210 | 40,39 | 2.591.185 | 20.263.744 | 17.672.559 | 93,84 | 53,97 | |
| Banca con Leyes Especiales | | 9.025.461.454 | 7.367.061.157 | 438.417.638 | 24.798.380 | - | 1.195.184.279 | 1.295.266.997 | 14,35 | 155.432.040 | 1.569.706.643 | 1.414.274.603 | 121,19 | 82,48 | |
| TOTAL SISTEMA BANCARIO | | 593.205.045.451 | 302.509.193.942 | 12.739.563.829 | 104.194.350.621 | 330.755.952 | 173.431.181.107 | 228.076.269.183 | 38,45 | 27.369.152.302 | 28.768.729.231 | 1.399.576.929 | 12,61 | 10,24 | |
| marzo - 11 | | 561.656.639.432 | 297.259.185.535 | 10.281.799.159 | 90.541.283.413 | 760.140.684 | 162.814.230.641 | 210.141.232.180 | 37,41 | 25.216.947.861 | 30.813.881.917 | 5.596.934.056 | 14,66 | 10,74 | |
| VARIACIÓN | | | | | | | | | | | | | | | |
| ABSOLUTA | | 31.548.406.019 | 5.250.008.407 | 2.457.764.670 | 13.653.067.208 | (429.384.732) | 10.616.950.466 | 17.935.037.003 | 1,03 | 2.152.204.441 | (2.045.152.686) | (4.197.357.127) | (2,05) | (0,50) | |
| RELATIVA | | 5,62 | 1,77 | 23,90 | 15,08 | (56,49) | 6,52 | 8,53 | 2,76 | 8,53 | (6,64) | (74,99) | (13,98) | (4,64) | |

FUENTE: FORMULARIO PM-SBIF-017

GERENCIA GENERAL DE REGULACIÓN - GERENCIA DE INVESTIGACIÓN Y DESARROLLO ESTADÍSTICO

1 / ARTÍCULO 17 DE LA LEY DE BANCOS Y ARTÍCULO 4 DE LA RESOLUCIÓN 198/99 DEL 17-06-99. G.O. 35726 DEL 02-07-99 (Se establece un mínimo de 12%)

2 / ARTÍCULO 3 DE LA RESOLUCIÓN 233/06 DEL 12-04-06. G.O. 38439 DEL 18-05-06 (Se establece un mínimo de 8%) excluyéndose del Activo las Letras y los Bonos del Tesoro,

los Bonos y Obligaciones de la Deuda Pública Nacional, los Otros Títulos Valores Emitidos o Avalados por la Nación.

3 / Cifras correspondientes al mes de diciembre de 2010.

CUADRO Nº I - 65
SISTEMA BANCARIO
DISTRIBUCIÓN DEL PATRIMONIO ASIGNADO DE LOS FIDEICOMISOS POR ENTES, SEGÚN BANCO Y OTRAS INSTITUCIONES FINANCIERAS
30-06-11
(Miles de Bs.F)

| B A N C O Y OTRAS INSTITUCIONES FINANCIERAS | | | PATRIMONIO ASIGNADO DE LOS FIDEICOMISOS | | | | |
|--|---------------------------------|------------|---|-----------------------|---------------------------|---|---|
| | | | PERSONAS NATURALES | PERSONAS JURÍDICAS | ADMINISTRACIÓN CENTRAL | ADMINISTRACIONES PÚBLICAS, ESTADALES, MUNICIPALES Y DEL DISTRITO CAPITAL | ENTES DESCENTRALIZADOS Y OTROS ORGANISMOS CON RÉGIMEN ESPECIAL |
| T O T A L | | | | | | | |
| BANCA UNIVERSAL | VENEZUELA | 15.790.619 | 19.537 | 2.906.646 | 6.429.525 | 3.403.871 | 3.031.040 |
| | BANESCO | 7.141.021 | 1.655.007 | 1.623.104 | 73.849 | - | 3.789.061 |
| | MERCANTIL | 8.293.952 | 201.406 | 4.845.688 | 378.375 | 59.353 | 2.809.130 |
| | PROVINCIAL | 7.469.167 | 31.243 | 5.411.814 | 217.281 | 520.033 | 1.288.796 |
| | BICENTENARIO | 4.671.086 | 1.718 | 55.828 | 3.214.903 | 174.558 | 1.224.079 |
| | OCCIDENTAL DE DESCUENTO | 2.441.547 | 1.393 | 980.472 | 3.837 | 835.543 | 620.302 |
| | EXTERIOR | 606.363 | 294 | 238.851 | - | 12.564 | 354.654 |
| | BANCARIBE | 1.153.887 | 54.589 | 691.640 | 2.489 | 15.201 | 389.968 |
| | BANCO DEL TESORO | 39.168.385 | 6 | 957.789 | 42.104 | 8.197 | 38.160.289 |
| | CORP BANCA | 249.653 | 6.029 | 230.397 | - | 12.676 | 551 |
| | NACIONAL DE CRÉDITO | 595.974 | 942 | 176.847 | - | 418.185 | - |
| | VENEZOLANO DE CRÉDITO | 1.693.775 | 2.326 | 1.691.351 | - | 98 | - |
| | FONDO COMÚN | 973.578 | 736 | 534.061 | 367.309 | - | 71.472 |
| | CARONÍ | 1.176.791 | 113.069 | 61.328 | 6.225 | 51.346 | 944.823 |
| | CITIBANK | 4.600 | - | 4.459 | 141 | - | - |
| | SOFITASA | 289.906 | 179.702 | 1.095 | - | 87.600 | 21.509 |
| | DEL SUR | 196.322 | 389 | 40.664 | 103.691 | 319 | 51.259 |
| | BANCO ACTIVO | 11.257 | - | 10.267 | - | 990 | - |
| | BANCO AGRÍCOLA DE VENEZUELA | 387.123 | 118.114 | - | 3.170 | - | 265.839 |
| | INTERNACIONAL DE DESARROLLO | - | - | - | - | - | - |
| BANCA COMERCIAL | INDUSTRIAL DE VENEZUELA | 4.382.598 | 448 | 16.150 | 1.760.128 | 182.446 | 2.423.426 |
| | PLAZA | - | - | - | - | - | - |
| | GUAYANA | 265.423 | 1.761 | 239.205 | - | 22.061 | 2.396 |
| | 100% BANCO | 176.621 | 489 | 15.801 | 135.884 | - | 24.447 |
| | BANPLUS | - | - | - | - | - | - |
| | BANCO DE EXPORTACIÓN Y COMERCIO | 97.481 | - | 97.481 | - | - | - |
| RESTO DEL SISTEMA BANCARIO | BANCRECER | - | - | - | - | - | - |
| | BANGENTE | - | - | - | - | - | - |
| | MI BANCO | - | - | - | - | - | - |
| | BANCAMIGA | - | - | - | - | - | - |
| | BANCO DEL PUEBLO SOBERANO 1_/ | - | - | - | - | - | - |
| | SOFIOCCIDENTE | - | - | - | - | - | - |
| | FIVCA | 9.671 | 4 | 652 | - | 9.015 | - |
| | IMCP | 360.703 | - | 5.373 | - | 199.096 | 156.234 |
| | BANCOEX | 6.282.968 | - | 34.655 | 246 | - | 6.248.067 |
| BANCA UNIVERSAL Y BANCA COMERCIAL | | | 97.237.129 | 2.389.198 | 20.830.938 | 12.738.911 | 5.805.041 |
| Banca Universal | | | 92.315.006 | 2.386.500 | 20.462.301 | 10.842.899 | 5.600.534 |
| Banca Comercial | | | 4.922.123 | 2.698 | 368.637 | 1.896.012 | 204.507 |
| RESTO DEL SISTEMA BANCARIO | | | 6.653.342 | 4 | 40.680 | 246 | 208.111 |
| Banca de Desarrollo | | | - | - | - | - | - |
| Banca de Inversión | | | 9.671 | 4 | 652 | - | 9.015 |
| Banca con Leyes Especiales | | | 6.643.671 | - | 40.028 | 246 | 199.096 |
| TOTAL SISTEMA BANCARIO | | | 103.890.471 | 2.389.202 | 20.871.618 | 12.739.157 | 6.013.152 |
| marzo - 11 | | | 88.875.452 | 1.811.293 | 19.292.943 | 11.381.691 | 5.004.313 |
| VARIACIÓN | | | | | | | |
| ABSOLUTA | | | 15.015.019 | 577.909 | 1.578.675 | 1.357.466 | 1.008.839 |
| RELATIVA | | | 16,89 | 31,91 | 8,18 | 11,93 | 20,16 |

FUENTE: BALANCE GENERAL DE PUBLICACIÓN
GERENCIA GENERAL DE REGULACIÓN - GERENCIA DE INVESTIGACIÓN Y DESARROLLO ESTADÍSTICO
1_/ Cifras correspondientes al mes de diciembre de 2010.

CUADRO Nº I - 66
SISTEMA BANCARIO
DISTRIBUCIÓN DEL PATRIMONIO ASIGNADO DE LOS FIDEICOMISOS POR TIPO, SEGÚN BANCO Y OTRAS INSTITUCIONES
FINANCIERAS
30-06-11
(Miles de Bs.F)

| B A N C O Y OTRAS INSTITUCIONES FINANCIERAS | | PATRIMONIO ASIGNADO DE LOS FIDEICOMISOS | | | | |
|--|---------------------------------|---|-----------|-----------|----------------|---------------------------------|
| | | T O T A L | INVERSIÓN | GARANTÍA | ADMINISTRACIÓN | CARACTERÍSTICAS MIXTAS OTROS |
| BANCA UNIVERSAL | VENEZUELA | 15.790.619 | 774.018 | 323.334 | 14.693.267 | - - |
| | BANESCO | 7.141.021 | 1.628.533 | 1.338.928 | 3.896.145 | 277.415 - |
| | MERCANTIL | 8.293.952 | 399.055 | 445.216 | 7.449.640 | 41 - |
| | PROVINCIAL | 7.469.167 | 141.356 | 190.074 | 7.137.737 | - - |
| | BICENTENARIO | 4.671.086 | 1.869.902 | 8.636 | 2.606.659 | 185.889 - |
| | OCCIDENTAL DE DESCUENTO | 2.441.547 | 56.700 | - | 2.378.397 | 6.450 - |
| | EXTERIOR | 606.363 | 88.411 | 2.009 | 515.943 | - - |
| | BANCARIBE | 1.153.887 | 669.268 | 16.557 | 446.101 | 21.961 - |
| | BANCO DEL TESORO | 39.168.385 | 2.906.953 | 441.046 | 35.820.386 | - - |
| | CORP BANCA | 249.653 | 6.941 | 76 | 242.636 | - - |
| | NACIONAL DE CRÉDITO | 595.974 | 24.780 | 7.720 | 563.474 | - - |
| | VENEZOLANO DE CRÉDITO | 1.693.775 | 22.005 | 99.974 | 1.571.796 | - - |
| | FONDO COMÚN | 973.578 | 19.442 | - | 954.136 | - - |
| | CARONÍ | 1.176.791 | 7.969 | 4.600 | 1.164.222 | - - |
| | CITIBANK | 4.600 | - | 3.913 | 687 | - - |
| | SOFITASA | 289.906 | 424 | - | 289.482 | - - |
| | DEL SUR | 196.322 | 48.611 | - | 147.711 | - - |
| | BANCO ACTIVO | 11.257 | - | - | 11.257 | - - |
| | BANCO AGRÍCOLA DE VENEZUELA | 387.123 | 6.137 | - | 380.986 | - - |
| | INTERNACIONAL DE DESARROLLO | - | - | - | - | - - |
| BANCA COMERCIAL | INDUSTRIAL DE VENEZUELA | 4.382.598 | 4.085 | - | 4.378.513 | - - |
| | PLAZA | - | - | - | - | - - |
| | GUAYANA | 265.423 | 54.189 | - | 153.224 | - 58.010 |
| | 100% BANCO | 176.621 | 27.409 | - | 149.212 | - - |
| | BANPLUS | - | - | - | - | - - |
| RESTO DEL SISTEMA BANCARIO | BANCO DE EXPORTACIÓN Y COMERCIO | 97.481 | 95.645 | - | 1.836 | - - |
| | BANCRECER | - | - | - | - | - - |
| | BANGENTE | - | - | - | - | - - |
| | MI BANCO | - | - | - | - | - - |
| | BANCAMIGA | - | - | - | - | - - |
| | BANCO DEL PUEBLO SOBERANO 1_/ | - | - | - | - | - - |
| | SOFOCCIDENTE | - | - | - | - | - - |
| | FIVCA | 9.671 | - | - | 9.671 | - - |
| | IMCP | 360.703 | 29 | - | 360.674 | - - |
| | BANCOEX | 6.282.968 | 92.452 | 3.263 | - | 6.187.253 - |
| BANCA UNIVERSAL Y BANCA COMERCIAL | | 97.237.129 | 8.851.833 | 2.882.083 | 84.953.447 | 491.756 58.010 |
| Banca Universal | | 92.315.006 | 8.670.505 | 2.882.083 | 80.270.662 | 491.756 - |
| Banca Comercial | | 4.922.123 | 181.328 | - | 4.682.785 | - 58.010 |
| RESTO DEL SISTEMA BANCARIO | | 6.653.342 | 92.481 | 3.263 | 370.345 | 6.187.253 - |
| Banca de Desarrollo | | - | - | - | - | - - |
| Banca de Inversión | | 9.671 | - | - | 9.671 | - - |
| Banca con Leyes Especiales | | 6.643.671 | 92.481 | 3.263 | 360.674 | 6.187.253 - |
| TOTAL SISTEMA BANCARIO | | 103.890.471 | 8.944.314 | 2.885.346 | 85.323.792 | 6.679.009 58.010 |
| marzo - 11 | | 88.875.452 | 7.310.964 | 2.950.284 | 74.521.289 | 4.034.221 58.694 |
| VARIACIÓN | | | | | | |
| ABSOLUTA | | 15.015.019 | 1.633.350 | (64.938) | 10.802.503 | 2.644.788 (684) |
| RELATIVA | | 16,89 | 22,34 | (2,20) | 14,50 | 65,56 (1,17) |

FUENTE: BALANCE GENERAL DE PUBLICACIÓN
GERENCIA GENERAL DE REGULACIÓN - GERENCIA DE INVESTIGACIÓN Y DESARROLLO ESTADÍSTICO
1_/ Cifras correspondientes al mes de diciembre de 2010.

II.- BANCA UNIVERSAL Y BANCA COMERCIAL (Consolidado con Sucursales en el Exterior)

CUADRO N° II - 1
BANCA UNIVERSAL Y BANCA COMERCIAL
CONSOLIDADO CON SUCURSALES EN EL EXTERIOR
BALANCE GENERAL DE PUBLICACIÓN "ACTIVO" POR MES Y
VARIACIÓN ABSOLUTA Y RELATIVA, SEGÚN CUENTA
junio 2011 - marzo 2011
(Miles de Bs.F)

| C U E N T A | A C T I V O | | V A R I A C I Ó N | |
|---|--------------------|--------------------|--------------------|----------------|
| | junio - 11 | marzo - 11 | Absoluta | Relativa |
| A C T I V O | | | | |
| DISPONIBILIDADES | 54.019.393 | 55.854.362 | (1.834.969) | (3,29) |
| Efectivo | 4.345.994 | 3.700.767 | 645.227 | 17,43 |
| Banco Central de Venezuela | 44.114.263 | 46.602.562 | (2.488.299) | (5,34) |
| Bancos y otras instituciones financieras del país | 12.140 | 12.986 | (846) | (6,51) |
| Bancos y corresponsales del exterior | 2.107.337 | 2.387.021 | (279.684) | (11,72) |
| Oficina matriz y sucursales | - | - | - | - |
| Efectos de cobro inmediato | 3.444.358 | 3.152.746 | 291.612 | 9,25 |
| (Provisión para disponibilidades) | (4.699) | (1.720) | (2.979) | 173,20 |
| INVERSIONES EN TÍTULOS VALORES | 51.504.686 | 43.748.012 | 7.756.674 | 17,73 |
| Colocaciones en el Banco Central de Venezuela y operaciones interbancarias | 11.728.985 | 11.797.656 | (68.671) | (0,58) |
| Inversiones en títulos valores para negociar | 395.402 | 176.214 | 219.188 | 124,39 |
| Inversiones en títulos valores disponibles para la venta | 21.939.721 | 18.626.772 | 3.312.949 | 17,79 |
| Inversiones en títulos valores mantenidos hasta su vencimiento | 16.253.903 | 12.107.688 | 4.146.215 | 34,24 |
| Inversiones de disponibilidad restringida | 657.276 | 519.554 | 137.722 | 26,51 |
| Inversiones en otros títulos valores | 634.244 | 624.870 | 9.374 | 1,50 |
| (Provisión para inversiones en títulos valores) | (104.845) | (104.742) | (103) | 0,10 |
| CARTERA DE CRÉDITOS | 97.164.170 | 84.128.861 | 13.035.309 | 15,49 |
| Créditos vigentes | 99.311.801 | 85.985.496 | 13.326.305 | 15,50 |
| Créditos reestructurados | 675.159 | 634.680 | 40.479 | 6,38 |
| Créditos vencidos | 1.666.213 | 1.442.386 | 223.827 | 15,52 |
| Créditos en litigio | 90.687 | 103.320 | (12.633) | (12,23) |
| (Provisión para cartera de créditos) | (4.579.690) | (4.037.021) | (542.669) | 13,44 |
| INTERESES Y COMISIONES POR COBRAR | 1.688.892 | 1.492.893 | 195.999 | 13,13 |
| Rendimientos por cobrar por disponibilidades | 2 | 9 | (7) | (77,78) |
| Rendimientos por cobrar por inversiones en títulos valores | 599.473 | 489.866 | 109.607 | 22,37 |
| Rendimientos por cobrar por cartera de créditos | 1.296.852 | 1.215.687 | 81.165 | 6,68 |
| Comisiones por cobrar | 68.955 | 51.153 | 17.802 | 34,80 |
| Rendimientos y comisiones por cobrar por otras cuentas por cobrar | 345 | 396 | (51) | (12,88) |
| (Provisión para rendimientos por cobrar y otros) | (276.735) | (264.218) | (12.517) | 4,74 |
| INVERSIONES EN EMPRESAS FILIALES, AFILIADAS Y SUCURSALES | 1.030.527 | 982.037 | 48.490 | 4,94 |
| Inversiones en empresas filiales y afiliadas | 1.030.545 | 982.055 | 48.490 | 4,94 |
| Inversiones en sucursales | - | - | - | - |
| (Provisión para inversiones en empresas filiales, afiliadas y sucursales) | (18) | (18) | - | - |
| BIENES REALIZABLES | 46.446 | 51.688 | (5.242) | (10,14) |
| BIENES DE USO | 1.781.924 | 1.685.328 | 96.596 | 5,73 |
| OTROS ACTIVOS | 6.282.283 | 6.004.297 | 277.986 | 4,63 |
| TOTAL DEL ACTIVO | 213.518.321 | 193.947.478 | 19.570.843 | 10,09 |

FUENTE: BALANCE GENERAL DE PUBLICACIÓN
GERENCIA GENERAL TÉCNICA - GERENCIA DE ESTADÍSTICAS Y PUBLICACIONES
NOTA 1: Sólo incluye los Bancos con Sucursales en el Exterior

CUADRO N° II - 2
BANCA UNIVERSAL Y BANCA COMERCIAL
CONSOLIDADO CON SUCURSALES EN EL EXTERIOR
BALANCE GENERAL DE PUBLICACIÓN "PASIVO Y PATRIMONIO" POR MES Y
VARIACIÓN ABSOLUTA Y RELATIVA, SEGÚN CUENTA
junio 2011 - marzo 2011
(Miles de Bs.F)

| C U E N T A | PASIVO Y PATRIMONIO | | V A R I A C I Ó N | |
|--|---------------------|-------------|--------------------|-----------------|
| | junio - 11 | marzo - 11 | Absoluta | Relativa |
| P A S I V O | | | | |
| CAPTACIONES DEL PÚBLICO | 181.091.100 | 164.130.960 | 16.960.140 | 10,33 |
| Depósitos en cuentas corrientes | 117.668.961 | 103.966.149 | 13.702.812 | 13,18 |
| Cuentas corrientes no remuneradas | 44.114.263 | 46.602.562 | (2.488.299) | (5,34) |
| Cuentas corrientes remuneradas | 53.221.793 | 47.132.217 | 6.089.576 | 12,92 |
| Otras obligaciones a la vista | 20.970.604 | 19.710.733 | 1.259.871 | 6,39 |
| Obligaciones por operaciones de mesa de dinero | - | - | - | - |
| Depósitos de ahorro | 37.485.886 | 35.240.331 | 2.245.555 | 6,37 |
| Depósitos a plazo | 2.914.067 | 2.955.630 | (41.563) | (1,41) |
| Títulos valores emitidos por la institución | 45 | 45 | - | - |
| Captaciones del público restringidas | 2.051.537 | 2.201.870 | (150.333) | (6,83) |
| Derechos y participaciones sobre títulos valores | - | 56.202 | (56.202) | (100,00) |
| OBLIGACIONES CON EL BANCO CENTRAL DE VENEZUELA | - | - | - | - |
| CAPTACIONES Y OBLIGACIONES CON EL BANCO NACIONAL DE AHORRO Y PRÉSTAMO | 121.979 | 154.757 | (32.778) | (21,18) |
| OTROS FINANCIAMIENTOS OBTENIDOS | 5.005.439 | 2.491.920 | 2.513.519 | 100,87 |
| Obligaciones con instituciones financieras del país hasta un año | 4.659.317 | 2.146.267 | 2.513.050 | 117,09 |
| Obligaciones con instituciones financieras del país a más de un año | 567 | 737 | (170) | (23,07) |
| Obligaciones con instituciones financieras del exterior hasta un año | 194.154 | 212.664 | (18.510) | (8,70) |
| Obligaciones con instituciones financieras del exterior a más de un año | 126.948 | 126.948 | - | - |
| Obligaciones por otros financiamientos hasta un año | 19.963 | - | 19.963 | 100,00 |
| Obligaciones por otros financiamientos a más de un año | 4.490 | 5.304 | (814) | (15,35) |
| OTRAS OBLIGACIONES POR INTERMEDIACIÓN FINANCIERA | 172.248 | 97.783 | 74.465 | 76,15 |
| INTERESES Y COMISIONES POR PAGAR | 162.836 | 161.377 | 1.459 | 0,90 |
| Gastos por pagar por captaciones del público | 148.241 | 150.110 | (1.869) | (1,25) |
| Gastos por pagar por obligaciones con el BCV | - | - | - | - |
| Gastos por pagar por captaciones y obligaciones con el BANAP | 6 | 7 | (1) | (14,29) |
| Gastos por pagar por otros financiamientos obtenidos | 11.916 | 8.760 | 3.156 | 36,03 |
| Gastos por pagar por otras obligaciones por intermediación financiera | 203 | 61 | 142 | 232,79 |
| Gastos por pagar por obligaciones convertibles en capital | 2.470 | 2.439 | 31 | 1,27 |
| Gastos por pagar por obligaciones subordinadas | - | - | - | - |
| ACUMULACIONES Y OTROS PASIVOS | 8.246.262 | 8.911.042 | (664.780) | (7,46) |
| OBLIGACIONES SUBORDINADAS | - | - | - | - |
| OBLIGACIONES CONVERTIBLES EN CAPITAL | - | - | - | - |
| TOTAL DEL PASIVO | 194.799.864 | 175.947.839 | 18.852.025 | 10,71 |
| GESTIÓN OPERATIVA | - | 1.201.634 | | |
| P A T R I M O N I O | | | | |
| CAPITAL SOCIAL | 2.118.551 | 2.100.651 | 17.900 | 0,85 |
| Capital Pagado | 2.118.551 | 2.100.651 | 17.900 | 0,85 |
| OBLIGACIONES CONVERTIBLES EN ACCIONES | 100.000 | 100.000 | - | - |
| APORTES PATRIMONIALES NO CAPITALIZADOS | 1.088.341 | 1.023.414 | 64.927 | 6,34 |
| RESERVAS DE CAPITAL | 2.191.427 | 2.086.704 | 104.723 | 5,02 |
| AJUSTES AL PATRIMONIO | 3.066.562 | 4.454.074 | (1.387.512) | (31,15) |
| RESULTADOS ACUMULADOS | 10.268.402 | 7.254.309 | 3.014.093 | 41,55 |
| GANANCIA O PÉRDIDA NO REALIZADA EN INVERSIONES EN TÍTULOS VALORES DISPONIBLES PARA LA VENTA | (114.826) | (221.147) | 106.321 | (48,08) |
| (ACCIONES EN TESORERÍA) | - | - | - | - |
| TOTAL DE PATRIMONIO | 18.718.457 | 16.798.005 | 1.920.452 | 11,43 |
| TOTAL DEL PASIVO Y PATRIMONIO 1_/ | 213.518.321 | 193.947.478 | 19.570.843 | 10,09 |
| CUENTAS CONTINGENTES DEUDORAS | 16.192.418 | 15.384.468 | 807.950 | 5,25 |
| ACTIVOS DE LOS FIDEICOMISOS | 39.948.988 | 35.107.742 | 4.841.246 | 13,79 |
| OTROS ENCARGOS DE CONFIANZA | 19.090 | 19.390 | (300) | (1,55) |
| CUENTAS DEUDORAS POR OTROS ENCARGOS DE CONFIANZA (Fondo Mutual Habitacional) | 2.762.515 | 2.634.922 | 127.593 | 4,84 |
| OTRAS CUENTAS DEUDORAS DEL FONDO MUTUAL HABITACIONAL | 630.755 | 623.720 | 7.035 | 1,13 |
| OTRAS CUENTAS DE ORDEN DEUDORAS | 341.863.668 | 319.436.869 | 22.426.799 | 7,02 |
| OTRAS CUENTAS DE REGISTRO DEUDORAS | 6.634 | 6.638 | (4) | (0,06) |
| INVERSIONES CEDIDAS | - | - | - | - |
| CARTERA AGRÍCOLA DEL MES | 4.050.614 | 1.318.640 | 2.731.974 | 207,18 |
| CARTERA AGRÍCOLA ACUMULADA | 18.290.779 | 14.444.848 | 3.845.931 | 26,62 |
| CAPTACIONES DE ENTIDADES OFICIALES | 31.238.634 | 28.065.168 | 3.173.466 | 11,31 |
| MICROCRÉDITOS | 2.727.972 | 2.665.466 | 62.506 | 2,35 |
| CRÉDITOS AL SECTOR TURISMO SEGÚN LA LEGISLACIÓN VIGENTE | 1.741.933 | 1.603.892 | 138.041 | 8,61 |
| CRÉDITOS HIPOTECARIOS SEGÚN LA LEY ESPECIAL DE PROTECCIÓN AL D.H.V. | 12.397.877 | 11.399.119 | 998.758 | 8,76 |
| ÍNDICE DE SOLVENCIA | 10,49 | 10,82 | (0,33) | (3,06) |

FUENTE: BALANCE GENERAL DE PUBLICACIÓN
GERENCIA GENERAL TÉCNICA - GERENCIA DE ESTADÍSTICAS Y PUBLICACIONES
NOTA 1: Sólo incluye los Bancos con Sucursales en el Exterior
1_/ INCLUYE LA GESTIÓN OPERATIVA

CUADRO Nº II - 3
BANCA UNIVERSAL Y BANCA COMERCIAL
CONSOLIDADO CON SUCURSALES EN EL EXTERIOR
BALANCE GENERAL DE PUBLICACIÓN "ACTIVO" Y DISTRIBUCIÓN PORCENTUAL DE LA BANCA UNIVERSAL
Y LA BANCA COMERCIAL CON RESPECTO AL TOTAL BANCA UNIVERSAL Y COMERCIAL, SEGÚN CUENTA
30-06-11
(Miles de Bs.F)

| C U E N T A | A C T I V O | | | DISTRIBUCION PORCENTUAL | |
|---|--------------------|--------------------|-------------------|-------------------------|---------------|
| | T O T A L | BANCA UNIVERSAL | BANCA COMERCIAL | BU / TB * 100 | BC / TB * 100 |
| A C T I V O | | | | | |
| DISPONIBILIDADES | 54.019.393 | 50.106.774 | 3.912.619 | 92,76 | 7,24 |
| Efectivo | 4.345.994 | 4.155.850 | 190.144 | 95,62 | 4,38 |
| Banco Central de Venezuela | 44.114.263 | 41.285.290 | 2.828.973 | 93,59 | 6,41 |
| Bancos y otras instituciones financieras del país | 12.140 | 7.351 | 4.789 | 60,55 | 39,45 |
| Bancos y corresponsales del exterior | 2.107.337 | 1.537.331 | 570.006 | 72,95 | 27,05 |
| Oficina matriz y sucursales | - | - | - | - | - |
| Efectos de cobro inmediato | 3.444.358 | 3.121.162 | 323.196 | 90,62 | 9,38 |
| (Provisión para disponibilidades) | (4.699) | (210) | (4.489) | 4,47 | 95,53 |
| INVERSIONES EN TÍTULOS VALORES | 51.504.686 | 39.551.907 | 11.952.779 | 76,79 | 23,21 |
| Colocaciones en el Banco Central de Venezuela y operaciones interbancarias | 11.728.985 | 9.662.334 | 2.066.651 | 82,38 | 17,62 |
| Inversiones en títulos valores para negociar | 395.402 | 395.402 | - | 100,00 | - |
| Inversiones en títulos valores disponibles para la venta | 21.939.721 | 18.929.241 | 3.010.480 | 86,28 | 13,72 |
| Inversiones en títulos valores mantenidos hasta su vencimiento | 16.253.903 | 10.463.207 | 5.790.696 | 64,37 | 35,63 |
| Inversiones de disponibilidad restringida | 657.276 | 134.694 | 522.582 | 20,49 | 79,51 |
| Inversiones en otros títulos valores | 634.244 | 10.732 | 623.512 | 1,69 | 98,31 |
| (Provisión para inversiones en títulos valores) | (104.845) | (43.703) | (61.142) | 41,68 | 58,32 |
| CARTERA DE CRÉDITOS | 97.164.170 | 96.094.441 | 1.069.729 | 98,90 | 1,10 |
| Créditos vigentes | 99.311.801 | 98.464.774 | 847.027 | 99,15 | 0,85 |
| Créditos reestructurados | 675.159 | 449.551 | 225.608 | 66,58 | 33,42 |
| Créditos vencidos | 1.666.213 | 1.238.702 | 427.511 | 74,34 | 25,66 |
| Créditos en litigio | 90.687 | 38.987 | 51.700 | 42,99 | 57,01 |
| (Provisión para cartera de créditos) | (4.579.690) | (4.097.573) | (482.117) | 89,47 | 10,53 |
| INTERESES Y COMISIONES POR COBRAR | 1.688.892 | 1.510.347 | 178.545 | 89,43 | 10,57 |
| Rendimientos por cobrar por disponibilidades | 2 | 2 | - | 100,00 | - |
| Rendimientos por cobrar por inversiones en títulos valores | 599.473 | 500.612 | 98.861 | 83,51 | 16,49 |
| Rendimientos por cobrar por cartera de créditos | 1.296.852 | 1.196.715 | 100.137 | 92,28 | 7,72 |
| Comisiones por cobrar | 68.955 | 67.820 | 1.135 | 98,35 | 1,65 |
| Rendimientos y comisiones por cobrar por otras cuentas por cobrar | 345 | 345 | - | 100,00 | - |
| (Provisión para rendimientos por cobrar y otros) | (276.735) | (255.147) | (21.588) | 92,20 | 7,80 |
| INVERSIONES EN EMPRESAS FILIALES, AFILIADAS Y SUCURSALES | 1.030.527 | 663.382 | 367.145 | 64,37 | 35,63 |
| Inversiones en empresas filiales y afiliadas | 1.030.545 | 663.400 | 367.145 | 64,37 | 35,63 |
| Inversiones en sucursales | - | - | - | - | - |
| (Provisión para inversiones en empresas filiales, afiliadas y sucursales) | (18) | (18) | - | 100,00 | - |
| BIENES REALIZABLES | 46.446 | 46.446 | - | 100,00 | - |
| BIENES DE USO | 1.781.924 | 1.678.924 | 103.000 | 94,22 | 5,78 |
| OTROS ACTIVOS | 6.282.283 | 5.154.210 | 1.128.073 | 82,04 | 17,96 |
| TOTAL DEL ACTIVO | 213.518.321 | 194.806.431 | 18.711.890 | 91,24 | 8,76 |
| marzo - 11 | 193.947.478 | 177.896.362 | 16.051.116 | 91,72 | 8,28 |
| VARIACIÓN | | | | | |
| ABSOLUTA | 19.570.843 | 16.910.069 | 2.660.774 | (0,49) | 0,49 |
| RELATIVA | 10,09 | 9,51 | 16,58 | (0,53) | 5,89 |

FUENTE: BALANCE GENERAL DE PUBLICACIÓN
GERENCIA GENERAL TÉCNICA - GERENCIA DE ESTADÍSTICAS Y PUBLICACIONES
NOTA 1: Sólo incluye los Bancos con Sucursales en el Exterior
BU: BANCA UNIVERSAL
BC: BANCA COMERCIAL
TB: TOTAL BANCA UNIVERSAL Y COMERCIAL

CUADRO Nº II - 4
BANCA UNIVERSAL Y BANCA COMERCIAL
CONSOLIDADO CON SUCURSALES EN EL EXTERIOR
BALANCE GENERAL DE PUBLICACIÓN "PASIVO Y PATRIMONIO" Y DISTRIBUCIÓN PORCENTUAL DE LA BANCA UNIVERSAL
Y LA BANCA COMERCIAL CON RESPECTO AL TOTAL BANCA UNIVERSAL Y COMERCIAL, SEGÚN CUENTA
30-06-11
(Miles de Bs.F)

| C U E N T A | PASIVO Y PATRIMONIO | | | DISTRIBUCIÓN PORCENTUAL | |
|--|---------------------|-----------------|-----------------|-------------------------|---------------|
| | T O T A L | BANCA UNIVERSAL | BANCA COMERCIAL | BU / TB * 100 | BC / TB * 100 |
| P A S I V O | | | | | |
| CAPTACIONES DEL PÚBLICO | 181.091.100 | 169.471.779 | 11.619.321 | 93,58 | 6,42 |
| Depósitos en cuentas corrientes | 117.668.961 | 109.285.377 | 8.383.584 | 92,88 | 7,12 |
| Cuentas corrientes no remuneradas | 64.447.168 | 57.436.479 | 7.010.689 | 89,12 | 10,88 |
| Cuentas corrientes remuneradas | 53.221.793 | 51.848.898 | 1.372.895 | 97,42 | 2,58 |
| Otras obligaciones a la vista | 20.970.604 | 20.332.840 | 637.764 | 96,96 | 3,04 |
| Obligaciones por operaciones de mesa de dinero | - | - | - | - | - |
| Depósitos de ahorro | 37.485.886 | 35.611.668 | 1.874.218 | 95,00 | 5,00 |
| Depósitos a plazo | 2.914.067 | 2.315.001 | 599.066 | 79,44 | 20,56 |
| Títulos valores emitidos por la institución | 45 | 45 | - | 100,00 | - |
| Captaciones del público restringidas | 2.051.537 | 1.926.848 | 124.689 | 93,92 | 6,08 |
| Derechos y participaciones sobre títulos valores | - | - | - | - | - |
| OBLIGACIONES CON EL BANCO CENTRAL DE VENEZUELA | - | - | - | - | - |
| CAPTACIONES Y OBLIGACIONES CON EL BANCO NACIONAL DE AHORRO Y PRÉSTAMO | 121.979 | 120.191 | 1.788 | 98,53 | 1,47 |
| OTROS FINANCIAMIENTOS OBTENIDOS | 5.005.439 | 685.115 | 4.320.324 | 13,69 | 86,31 |
| Obligaciones con instituciones financieras del país hasta un año | 4.659.317 | 612.202 | 4.047.115 | 13,14 | 86,86 |
| Obligaciones con instituciones financieras del país a más de un año | 567 | - | 567 | - | 100,00 |
| Obligaciones con instituciones financieras del exterior hasta un año | 194.154 | 50.623 | 143.531 | 26,07 | 73,93 |
| Obligaciones con instituciones financieras del exterior a más de un año | 126.948 | - | 126.948 | - | 100,00 |
| Obligaciones por otros financiamientos hasta un año | 19.963 | 19.963 | - | 100,00 | - |
| Obligaciones por otros financiamientos a más de un año | 4.490 | 2.327 | 2.163 | 51,83 | 48,17 |
| OTRAS OBLIGACIONES POR INTERMEDIACIÓN FINANCIERA | 172.248 | 171.683 | 565 | 99,67 | 0,33 |
| INTERESES Y COMISIONES POR PAGAR | 162.836 | 150.185 | 12.651 | 92,23 | 7,77 |
| Gastos por pagar por captaciones del público | 148.241 | 147.202 | 1.039 | 99,30 | 0,70 |
| Gastos por pagar por obligaciones con el BCV | - | - | - | - | - |
| Gastos por pagar por captaciones y obligaciones con el BANAP | 6 | 6 | - | 100,00 | - |
| Gastos por pagar por otros financiamientos obtenidos | 11.916 | 304 | 11.612 | 2,55 | 97,45 |
| Gastos por pagar por otras obligaciones por intermediación financiera | 203 | 203 | - | 100,00 | - |
| Gastos por pagar por obligaciones convertibles en capital | 2.470 | 2.470 | - | 100,00 | - |
| Gastos por pagar por obligaciones subordinadas | - | - | - | - | - |
| ACUMULACIONES Y OTROS PASIVOS | 8.246.262 | 6.228.200 | 2.018.062 | 75,53 | 24,47 |
| OBLIGACIONES SUBORDINADAS | - | - | - | - | - |
| OBLIGACIONES CONVERTIBLES EN CAPITAL | - | - | - | - | - |
| TOTAL DEL PASIVO | 194.799.864 | 176.827.153 | 17.972.711 | 90,77 | 9,23 |
| GESTIÓN OPERATIVA | - | - | - | - | - |
| P A T R I M O N I O | | | | | |
| CAPITAL SOCIAL | 2.118.551 | 2.018.711 | 99.840 | 95,29 | 4,71 |
| Capital Pagado | 2.118.551 | 2.018.711 | 99.840 | 95,29 | 4,71 |
| OBLIGACIONES CONVERTIBLES EN ACCIONES | 100.000 | 100.000 | - | 100,00 | - |
| APORTES PATRIMONIALES NO CAPITALIZADOS | 1.088.341 | 252.121 | 836.220 | 23,17 | 76,83 |
| RESERVAS DE CAPITAL | 2.191.427 | 2.119.149 | 72.278 | 96,70 | 3,30 |
| AJUSTES AL PATRIMONIO | 3.066.562 | 3.066.562 | - | 100,00 | - |
| RESULTADOS ACUMULADOS | 10.268.402 | 10.556.901 | (288.499) | 102,81 | (2,81) |
| GANANCIA O PÉRDIDA NO REALIZADA EN INVERSIONES EN TÍTULOS VALORES DISPONIBLES PARA LA VENTA | (114.826) | (134.166) | 19.340 | 116,84 | (16,84) |
| (ACCIONES EN TESORERÍA) | - | - | - | - | - |
| TOTAL DE PATRIMONIO | 18.718.457 | 17.979.278 | 739.179 | 96,05 | 3,95 |
| TOTAL DEL PASIVO Y PATRIMONIO | 213.518.321 | 194.806.431 | 18.711.890 | 91,24 | 8,76 |
| CUENTAS CONTINGENTES DEUDORAS | 16.192.418 | 15.865.149 | 327.269 | 97,98 | 2,02 |
| ACTIVOS DE LOS FIDEICOMISOS | 39.948.988 | 35.326.235 | 4.622.753 | 88,43 | 11,57 |
| OTROS ENCARGOS DE CONFIANZA | 19.090 | 19.090 | - | 100,00 | - |
| CUENTAS DEUDORAS POR OTROS ENCARGOS DE CONFIANZA (Fondo Mutual Habitacional) | 2.762.515 | 2.074.968 | 687.547 | 75,11 | 24,89 |
| OTRAS CUENTAS DEUDORAS DEL FONDO MUTUAL HABITACIONAL | 630.755 | 15.438 | 615.317 | 2,45 | 97,55 |
| OTRAS CUENTAS DE ORDEN DEUDORAS | 341.863.668 | 324.724.351 | 17.139.317 | 94,99 | 5,01 |
| OTRAS CUENTAS DE REGISTRO DEUDORAS | 6.634 | 3.980 | 2.654 | 59,99 | 40,01 |
| INVERSIONES CEDIDAS | - | - | - | - | - |
| CARTERA AGRÍCOLA DEL MES | 4.050.614 | 4.050.614 | - | 100,00 | - |
| CARTERA AGRÍCOLA ACUMULADA | 18.290.779 | 18.209.868 | 80.911 | 99,56 | 0,44 |
| CAPTACIONES DE ENTIDADES OFICIALES | 31.238.634 | 24.808.215 | 6.430.419 | 79,42 | 20,58 |
| MICROCRÉDITOS | 2.727.972 | 2.725.393 | 2.579 | 99,91 | 0,09 |
| CRÉDITOS AL SECTOR TURISMO SEGÚN LA LEGISLACIÓN VIGENTE | 1.741.933 | 1.738.607 | 3.326 | 99,81 | 0,19 |
| CRÉDITOS HIPOTECARIOS SEGÚN LA LEY ESPECIAL DE PROTECCIÓN AL D.H.V. | 12.397.877 | 12.397.877 | - | 100,00 | - |
| ÍNDICE DE SOLVENCIA | 10,49 | 10,86 | 5,66 | | |

FUENTE: BALANCE GENERAL DE PUBLICACIÓN
GERENCIA GENERAL TÉCNICA - GERENCIA DE ESTADÍSTICAS Y PUBLICACIONES
NOTA 1: Sólo incluye los Bancos con Sucursales en el Exterior
1_/ INCLUYE LA GESTIÓN OPERATIVA
BU: BANCA UNIVERSAL
BC: BANCA COMERCIAL
TB: TOTAL BANCA UNIVERSAL Y COMERCIAL

CUADRO N° II - 5
BANCA UNIVERSAL Y BANCA COMERCIAL
CONSOLIDADO CON SUCURSALES EN EL EXTERIOR
ESTADO DE RESULTADOS DE PUBLICACIÓN Y DISTRIBUCIÓN PORCENTUAL DE LA BANCA UNIVERSAL
Y LA BANCA COMERCIAL CON RESPECTO AL TOTAL BANCA UNIVERSAL Y COMERCIAL, SEGÚN CUENTA
PERÍODO DEL 01-01-11 AL 30-06-11
(Miles de Bs.F)

| C U E N T A | ESTADO DE RESULTADOS | | | DISTRIBUCIÓN PORCENTUAL | |
|--|----------------------|-----------------|-----------------|-------------------------|---------------|
| | T O T A L | BANCA UNIVERSAL | BANCA COMERCIAL | BU / TB * 100 | BC / TB * 100 |
| INGRESOS FINANCIEROS | 10.442.657 | 9.903.817 | 538.840 | 94,84 | 5,16 |
| Ingresos por disponibilidades | 1.699 | 1.033 | 666 | 60,80 | 39,20 |
| Ingresos por inversiones en títulos valores | 2.041.858 | 1.592.193 | 449.665 | 77,98 | 22,02 |
| Ingresos por cartera de créditos | 8.093.092 | 8.005.539 | 87.553 | 98,92 | 1,08 |
| Ingresos por otras cuentas por cobrar | 126.024 | 125.305 | 719 | 99,43 | 0,57 |
| Ingresos por inversiones en empresas filiales, afiliadas y sucursales | - | - | - | - | - |
| Ingresos por oficina principal y sucursales | - | - | - | - | - |
| Otros ingresos financieros | 179.984 | 179.747 | 237 | 99,87 | 0,13 |
| GASTOS FINANCIEROS | 2.844.467 | 2.722.113 | 122.354 | 95,70 | 4,30 |
| Gastos por captaciones del público | 2.749.203 | 2.655.339 | 93.864 | 96,59 | 3,41 |
| Gastos por obligaciones con el BCV | - | - | - | - | - |
| Gastos por captaciones y obligaciones con el BANAP | 165 | 165 | - | 100,00 | - |
| Gastos por otros financiamientos obtenidos | 36.265 | 7.811 | 28.454 | 21,54 | 78,46 |
| Gastos por otras obligaciones por intermediación financiera | 46.229 | 46.229 | - | 100,00 | - |
| Gastos por obligaciones subordinadas | - | - | - | - | - |
| Gastos por obligaciones convertibles en capital | 8.606 | 8.606 | - | 100,00 | - |
| Gastos por oficina principal y sucursales | - | - | - | - | - |
| Otros gastos financieros | 3.999 | 3.963 | 36 | 99,10 | 0,90 |
| MARGEN FINANCIERO BRUTO | 7.598.190 | 7.181.704 | 416.486 | 94,52 | 5,48 |
| Ingresos por recuperaciones de activos financieros | 363.494 | 353.580 | 9.914 | 97,27 | 2,73 |
| Gastos por incobrabilidad y desvalorización de activos financieros | 1.270.274 | 1.243.906 | 26.368 | 97,92 | 2,08 |
| Gastos por incobrabilidad de créditos y otras cuentas por cobrar | 1.266.945 | 1.243.906 | 23.039 | 98,18 | 1,82 |
| Gastos de provisión de disponibilidades | 3.329 | - | 3.329 | - | 100,00 |
| MARGEN FINANCIERO NETO | 6.691.410 | 6.291.378 | 400.032 | 94,02 | 5,98 |
| Otros ingresos operativos (1) | 2.824.489 | 2.686.849 | 137.640 | 95,13 | 4,87 |
| Otros gastos operativos (2) | 585.031 | 471.323 | 113.708 | 80,56 | 19,44 |
| MARGEN DE INTERMEDIACIÓN FINANCIERA | 8.930.868 | 8.506.904 | 423.964 | 95,25 | 4,75 |
| GASTOS DE TRANSFORMACIÓN | 5.038.822 | 4.707.269 | 331.553 | 93,42 | 6,58 |
| Gastos de personal | 2.100.595 | 1.917.230 | 183.365 | 91,27 | 8,73 |
| Gastos generales y administrativos (3) | 2.014.482 | 1.866.294 | 148.188 | 92,64 | 7,36 |
| Aportes al Fondo de Garantía de Depósitos y Protección Bancaria | 833.879 | 833.879 | - | 100,00 | - |
| Aportes a la Superintendencia de Bancos y Otras Instituciones Financieras | 89.866 | 89.866 | - | 100,00 | - |
| MARGEN OPERATIVO BRUTO | 3.892.046 | 3.799.635 | 92.411 | 97,63 | 2,37 |
| Ingresos por bienes realizables | 10.349 | 10.329 | 20 | 99,81 | 0,19 |
| Ingresos por programas especiales | - | - | - | - | - |
| Ingresos operativos varios | 80.616 | 78.096 | 2.520 | 96,87 | 3,13 |
| Gastos por bienes realizables | 17.774 | 17.774 | - | 100,00 | - |
| Gastos por depreciación, amortización y desvalorización de bienes diversos | - | - | - | - | - |
| Gastos operativos varios | 657.765 | 578.118 | 79.647 | 87,89 | 12,11 |
| MARGEN OPERATIVO NETO | 3.307.472 | 3.292.168 | 15.304 | 99,54 | 0,46 |
| Ingresos extraordinarios | 8.139 | 7.888 | 251 | 96,92 | 3,08 |
| Gastos Extraordinarios | 168.750 | 168.524 | 226 | 99,87 | 0,13 |
| RESULTADO BRUTO ANTES DE IMPUESTOS | 3.146.861 | 3.131.532 | 15.329 | 99,51 | 0,49 |
| Impuesto sobre la renta | 259.050 | 259.028 | 22 | 99,99 | 0,01 |
| RESULTADO NETO | 2.887.811 | 2.872.504 | 15.307 | 99,47 | 0,53 |
| APLICACIÓN DEL RESULTADO NETO | 2.887.811 | 2.872.504 | 15.307 | 99,47 | 0,53 |
| Reserva legal | 61.923 | 58.861 | 3.062 | 95,06 | 4,94 |
| Utilidades estatutarias | 12.953 | 12.953 | - | 100,00 | - |
| Junta directiva | 12.953 | 12.953 | - | 100,00 | - |
| Funcionarios y empleados | - | - | - | - | - |
| Otras reservas de capital | 34.466 | 34.466 | - | 100,00 | - |
| Aporte LOSEP | 31.167 | 31.014 | 153 | 99,51 | 0,49 |
| Resultados acumulados | 2.747.302 | 2.735.210 | 12.092 | 99,56 | 0,44 |

FUENTE: ESTADO DE RESULTADOS DE PUBLICACIÓN

GERENCIA GENERAL TÉCNICA - GERENCIA DE ESTADÍSTICAS Y PUBLICACIONES

(1) Incluye: Ingresos por Comisiones por Servicios, Ingresos por Diferencias de Cambio y Operaciones con Derivados, Ingresos por Inversiones en Empresas Filiales y Afiliadas Ingresos por Inversiones en Sucursales y Ganancia en Inversiones en Títulos Valores.

(2) Incluye: Gastos por Comisiones por Servicios, Gastos por Diferencias de Cambio y Operaciones con Derivados, Gastos por Inversiones en Empresas Filiales y Afiliadas, Gastos por Inversiones en Sucursales y Pérdida en Inversiones en Títulos Valores.

(3) Gastos generales y administrativos excepto (Gastos de personal, Aportes a FOGADE y Aportes a SUDEBAN)

NOTA 1: Sólo incluye los Bancos con Sucursales en el Exterior

BU: BANCA UNIVERSAL

BC: BANCA COMERCIAL

TB: TOTAL BANCA UNIVERSAL Y COMERCIAL

CUADRO N° II - 6
BANCA UNIVERSAL Y BANCA COMERCIAL
CONSOLIDADO CON SUCURSALES EN EL EXTERIOR
INDICADORES POR BANCA UNIVERSAL, BANCA COMERCIAL
Y TOTAL BANCA UNIVERSAL Y COMERCIAL, SEGÚN CATEGORÍA
30-06-11
(PORCENTAJES)

| C A T E G O R Í A | I N D I C A D O R E S | | |
|---|-----------------------|-----------------|-----------------|
| | T O T A L | BANCA UNIVERSAL | BANCA COMERCIAL |
| EVALUACION DEL PATRIMONIO | | | |
| [Patrimonio + Gestión Operativa] / Activo Total | 10,49 | 10,86 | 5,66 |
| [Patrimonio + Gestión Operativa] / [Activo Total + Inversiones Cedidas] | 10,49 | 10,86 | 5,66 |
| Otros Activos / [Patrimonio + Gestión Operativa] | 33,56 | 28,67 | 152,61 |
| Activo Improductivo / [Patrimonio + Gestión Operativa] | 319,48 | 304,53 | 683,26 |
| CALIDAD DE ACTIVOS | | | |
| Provisión para Cartera de Créditos / Cartera de Créditos Bruta | 4,50 | 4,09 | 31,07 |
| Provisión para Cartera de Créditos / Cartera Inmovilizada Bruta | 260,67 | 320,70 | 100,61 |
| Cartera Inmovilizada Bruta / Cartera de Créditos Bruta | 1,73 | 1,28 | 30,88 |
| Activo Improductivo / Activo Total | 28,01 | 28,11 | 26,99 |
| GESTION ADMINISTRATIVA 1_/ | | | |
| Activo Productivo / Pasivo con Costo 2_/ | 153,07 | 151,98 | 165,21 |
| Brecha Estructural / Activo Total 2_/ | 24,96 | 24,59 | 28,82 |
| Gastos de Personal / Captaciones del Público Promedio | 2,55 | 2,49 | 3,37 |
| Gastos Operativos / Captaciones del Público Promedio | 2,44 | 2,42 | 2,72 |
| [Gtos. de Personal + Gtos. Operativos] / Activo Productivo Promedio | 6,12 | 6,15 | 5,79 |
| Otros Ingresos Operativos / Activo Promedio | 3,00 | 3,10 | 1,78 |
| [Gtos. de Personal + Gtos. Operativos] / Ingresos Financieros | 39,41 | 38,20 | 61,53 |
| RENTABILIDAD 1_/ | | | |
| Ingreso por Cartera de Créditos / Cartera de Créditos Promedio | 18,88 | 18,90 | 17,11 |
| Ingreso por Inversiones en Títulos Valores / Inversiones en Títulos Valores Promedio | 9,31 | 9,34 | 9,23 |
| Gastos Financieros / Captaciones Promedio con Costos | 6,53 | 6,56 | 5,78 |
| Margen Financiero Bruto / Activo Promedio | 7,81 | 8,03 | 5,28 |
| Ingresos Extraordinarios / Activo Promedio | - | - | - |
| Resultado Neto / Activo Promedio | 2,97 | 3,21 | 0,19 |
| Resultado Neto / Patrimonio Promedio | 34,32 | 35,64 | 4,31 |
| LIQUIDEZ | | | |
| Disponibilidades / Captaciones del Público | 29,83 | 29,57 | 33,67 |
| [Disponibilidades + Inv.Tít.Val.para Negociar y Disp.para la Venta] / Captaciones del Público | 42,16 | 40,97 | 59,58 |
| Cartera de Créditos Neta / Captaciones del Público | 53,65 | 56,70 | 9,21 |
| Cartera de Créditos Neta / [Captaciones del Público + Inversiones Cedidas] | 53,65 | 56,70 | 9,21 |
| [Capt. Oficiales + Inv. Cedidas Oficiales] / [Captaciones del Público + Inversiones Cedidas] | 17,25 | 14,64 | 55,34 |
| Activos a Corto Plazo / Pasivos a Corto Plazo | 32,31 | 32,24 | 33,26 |

FUENTE: BALANCE GENERAL DE PUBLICACIÓN
GERENCIA GENERAL TÉCNICA - GERENCIA DE ESTADÍSTICAS Y PUBLICACIONES
NOTA 1: Sólo incluye los Bancos con Sucursales en el Exterior
1_/ Anualizados, calculados en base a Saldo Promedios
2_/ No es anualizado.

CUADRO Nº II - 7
BANCA UNIVERSAL Y BANCA COMERCIAL
CONSOLIDADO CON SUCURSALES EN EL EXTERIOR
BANCO MERCANTIL, C.A. BANCO UNIVERSAL
EVOLUCIÓN MENSUAL DEL BALANCE GENERAL DE PUBLICACIÓN, ESTADO DE RESULTADOS DE PUBLICACIÓN
E INDICADORES FINANCIEROS CONSOLIDADOS CON SUCURSALES DEL EXTERIOR, SEGÚN RUBRO
junio - diciembre / 2010 - junio / 2011

| R U B R O | 2 0 1 0 | | 2 0 1 1 | | Universal y Comercial | SISTEMA BANCARIO | |
|---|------------|------------|------------|------------|--------------------------|------------------|----------------|
| | junio | abril | mayo | junio | | Consolidado | Sin Consolidar |
| BALANCE GENERAL DE PUBLICACIÓN (Miles de Bs.F) | | | | | | | |
| ACTIVO | | | | | | | |
| DISPONIBILIDADES | 11.080.653 | 11.526.238 | 11.580.453 | 11.802.496 | 54.019.393 | 99.967.512 | 99.000.615 |
| INVERSIONES EN TÍTULOS VALORES | 6.430.225 | 8.048.049 | 8.108.551 | 8.929.407 | 51.504.686 | 120.840.639 | 117.239.792 |
| CARTERA DE CRÉDITOS | 21.279.293 | 27.967.888 | 29.509.991 | 31.630.127 | 97.164.170 | 208.113.016 | 207.641.094 |
| INTERESES Y COMISIONES POR COBRAR | 280.173 | 371.076 | 396.172 | 400.676 | 1.688.892 | 4.527.943 | 4.478.827 |
| INVERSIONES EN EMPRESAS FILIALES, AFILIADAS Y SUCURSALES | 437.011 | 286.340 | 286.238 | 308.441 | 1.030.527 | 2.251.329 | 5.647.821 |
| BIENES REALIZABLES | 19.657 | 37.758 | 36.118 | 34.676 | 46.446 | 203.737 | 203.737 |
| BIENES DE USO | 227.532 | 205.164 | 206.439 | 205.544 | 1.781.924 | 6.597.675 | 6.591.938 |
| OTROS ACTIVOS | 498.139 | 520.486 | 497.985 | 406.866 | 6.282.283 | 30.430.133 | 30.393.748 |
| TOTAL DEL ACTIVO | 40.252.683 | 48.962.999 | 50.621.947 | 53.718.233 | 213.518.321 | 472.931.984 | 471.197.572 |
| PASIVO | | | | | | | |
| CAPTACIONES DEL PÚBLICO | 34.802.498 | 42.875.766 | 44.353.605 | 47.396.961 | 181.091.100 | 374.969.814 | 373.445.451 |
| OBLIGACIONES CON EL BCV | - | - | - | - | - | 315.650 | 315.650 |
| CAPTACIONES Y OBLIGACIONES CON EL BANAP | 21 | 53 | 35 | 26 | 121.979 | 6.027.730 | 6.027.730 |
| OTROS FINANCIAMIENTOS OBTENIDOS | 60.798 | 26.988 | 28.002 | 28.577 | 5.005.439 | 22.278.855 | 22.143.248 |
| OTRAS OBLIGACIONES POR INTERMEDIACIÓN FINANCIERA | 15.298 | 19.124 | 59.690 | 10.123 | 172.248 | 302.932 | 342.390 |
| INTERESES Y COMISIONES POR PAGAR | 7.880 | 6.471 | 6.470 | 6.772 | 162.836 | 406.064 | 408.923 |
| ACUMULACIONES Y OTROS PASIVOS | 1.142.557 | 1.387.562 | 1.445.547 | 1.372.675 | 8.246.262 | 28.048.847 | 27.931.942 |
| OBLIGACIONES SUBORDINADAS | - | - | - | - | - | - | - |
| OBLIGACIONES CONVERTIBLES EN CAPITAL | - | - | - | - | - | - | - |
| TOTAL DEL PASIVO | 36.029.052 | 44.315.964 | 45.893.349 | 48.815.134 | 194.799.864 | 432.349.892 | 430.615.334 |
| GESTIÓN OPERATIVA | - | 441.088 | 577.425 | - | - | - | - |
| TOTAL DE PATRIMONIO | 4.223.631 | 4.205.947 | 4.151.173 | 4.903.099 | 18.718.457 | 40.582.092 | 40.582.238 |
| TOTAL DEL PASIVO + PATRIMONIO + GESTIÓN OPERATIVA | 40.252.683 | 48.962.999 | 50.621.947 | 53.718.233 | 213.518.321 | 472.931.984 | 471.197.572 |
| CUENTAS DE ORDEN | | | | | | | |
| CUENTAS CONTINGENTES DEUDORAS | 3.986.813 | 4.280.501 | 4.378.331 | 4.223.919 | 16.192.418 | 37.606.768 | 37.606.015 |
| ACTIVOS DE LOS FIDEICOMISOS | 10.242.169 | 8.376.623 | 8.504.122 | 8.603.570 | 39.948.988 | 110.975.750 | 110.975.750 |
| OTROS ENCARGOS DE CONFIANZA | 20.554 | 19.303 | 19.216 | 19.090 | 19.090 | 9.868.702 | 9.868.702 |
| CUENTAS DEUDORAS POR OTROS ENCARGOS DE CONFIANZA (Fondo Mutual Habitacional) | - | - | - | - | 2.762.515 | 15.291.083 | 15.291.083 |
| OTRAS CUENTAS DEUDORAS DEL FONDO MUTUAL HABITACIONAL | - | - | - | - | 630.755 | 716.341 | 716.341 |
| OTRAS CUENTAS DE ORDEN DEUDORAS | 68.117.695 | 87.003.117 | 90.103.219 | 93.423.305 | 341.863.668 | 719.704.907 | 718.328.006 |
| OTRAS CUENTAS DE REGISTRO DEUDORAS | 5.146 | 3.980 | 3.980 | 3.980 | 6.634 | 173.978 | 173.978 |
| ESTADO DE RESULTADOS DE PUBLICACIÓN (Miles de Bs.F) | | | | | | | |
| INGRESOS FINANCIEROS | 2.192.395 | 1.944.071 | 2.488.818 | 3.056.300 | 10.442.657 | 23.414.055 | 23.324.451 |
| GASTOS FINANCIEROS | 785.404 | 624.146 | 798.116 | 968.169 | 2.844.467 | 7.043.266 | 7.042.956 |
| MARGEN FINANCIERO BRUTO | 1.406.991 | 1.319.925 | 1.690.702 | 2.088.131 | 7.598.190 | 16.370.789 | 16.281.495 |
| Ingresos por recuperaciones de activos financieros | 37.681 | 36.400 | 45.402 | 54.669 | 363.494 | 539.589 | 538.946 |
| Gastos por incobrabilidad y desvalorización de activos financieros | 292.684 | 335.037 | 386.961 | 439.190 | 1.270.274 | 2.133.215 | 2.122.813 |
| MARGEN FINANCIERO NETO | 1.151.988 | 1.021.288 | 1.349.143 | 1.703.610 | 6.691.410 | 14.777.163 | 14.697.628 |
| Otros ingresos operativos (1) | 649.389 | 698.850 | 886.806 | 1.067.494 | 2.824.489 | 5.492.860 | 5.510.856 |
| Otros gastos operativos (2) | 158.665 | 104.022 | 145.847 | 165.941 | 585.031 | 1.195.855 | 1.170.389 |
| MARGEN DE INTERMEDIACIÓN FINANCIERA | 1.642.712 | 1.616.116 | 2.090.102 | 2.605.163 | 8.930.868 | 19.074.168 | 19.038.095 |
| GASTOS DE TRANSFORMACIÓN | 1.113.134 | 976.300 | 1.227.876 | 1.495.715 | 5.038.822 | 11.716.405 | 11.683.893 |
| Gastos de personal | 554.498 | 447.872 | 573.449 | 706.733 | 2.100.595 | 4.882.644 | 4.866.652 |
| Gastos generales y administrativos (3) | 382.425 | 319.374 | 393.110 | 475.401 | 2.014.482 | 4.901.427 | 4.884.907 |
| Aportes al Fondo de Garantía de Depósitos y Protección Bancaria | 155.342 | 191.886 | 239.857 | 287.829 | 833.879 | 1.725.094 | 1.725.094 |
| Aportes a la Superintendencia de Bancos y Otras Instituciones Financieras | 20.869 | 17.168 | 21.460 | 25.752 | 89.866 | 207.240 | 207.240 |
| MARGEN OPERATIVO BRUTO | 529.578 | 639.816 | 862.226 | 1.109.448 | 3.892.046 | 7.357.763 | 7.354.202 |
| Ingresos por bienes realizables | 2.558 | 804 | 1.794 | 2.105 | 10.349 | 23.570 | 23.570 |
| Ingresos por programas especiales | - | - | - | - | - | 119 | 119 |
| Ingresos operativos varios | 47.660 | 23.534 | 24.649 | 44.640 | 80.616 | 265.530 | 265.433 |
| Gastos por bienes realizables | 8.176 | 8.282 | 11.189 | 14.109 | 17.774 | 65.021 | 65.021 |
| Gastos por depreciación, amortización y desvalorización de bienes diversos | - | - | - | - | - | - | - |
| Gastos operativos varios | 60.678 | 164.934 | 226.158 | 152.566 | 657.765 | 1.503.764 | 1.502.834 |
| MARGEN OPERATIVO NETO | 510.942 | 490.938 | 651.322 | 989.518 | 3.307.472 | 6.078.197 | 6.075.469 |
| Ingresos extraordinarios | - | - | - | - | 8.139 | 67.475 | 67.475 |
| Gastos Extraordinarios | 23.845 | 14.518 | 18.990 | 21.501 | 168.750 | 242.784 | 242.696 |
| RESULTADO BRUTO ANTES DE IMPUESTOS | 487.097 | 476.420 | 632.332 | 968.017 | 3.146.861 | 5.902.888 | 5.900.248 |
| Impuesto sobre la renta | 45.300 | 35.332 | 54.907 | 190.292 | 259.050 | 378.814 | 376.174 |
| RESULTADO NETO | 441.797 | 441.088 | 577.425 | 777.725 | 2.887.811 | 5.524.074 | 5.524.074 |
| INDICADORES FINANCIEROS | | | | | (Porcentajes) | | |
| EVALUACIÓN DEL PATRIMONIO | | | | | | | |
| [Patrimonio + Gestión Operativa] / Activo Total | 11,75 | 10,44 | 10,25 | 10,55 | 10,49 | 10,24 | 10,24 |
| [Patrimonio + Gestión Operativa] / [Activo Total + Inversiones Cedidas] | 11,75 | 10,44 | 10,25 | 10,55 | 10,49 | 10,24 | 10,24 |
| Otros Activos / [Patrimonio + Gestión Operativa] | 11,79 | 11,20 | 10,53 | 8,30 | 33,56 | 74,98 | 74,89 |
| Activo Improductivo / [Patrimonio + Gestión Operativa] | 273,30 | 246,06 | 243,49 | 237,22 | 319,48 | 328,37 | 336,54 |
| CALIDAD DE ACTIVOS | | | | | | | |
| Provisión para Cartera de Créditos / Cartera de Créditos Bruta | 4,08 | 4,90 | 4,75 | 4,47 | 4,50 | 5,44 | 5,42 |
| Provisión para Cartera de Créditos / Cartera Inmovilizada Bruta | 422,11 | 455,08 | 455,23 | 487,83 | 260,67 | 177,22 | 177,49 |
| Cartera Inmovilizada Bruta / Cartera de Créditos Bruta | 0,97 | 1,08 | 1,04 | 0,92 | 1,73 | 3,07 | 3,06 |
| Activo Improductivo / Activo Total | 28,68 | 23,35 | 22,74 | 21,65 | 28,01 | 28,18 | 28,98 |
| GESTIÓN ADMINISTRATIVA (4) | | | | | | | |
| Activo Productivo / Pasivo con Costo (5) | 124,60 | 134,37 | 134,58 | 135,57 | 153,07 | 155,42 | 153,89 |
| Brecha Estructural / Activo Total (5) | 14,08 | 19,61 | 19,85 | 20,56 | 24,96 | 25,61 | 24,87 |
| Gastos de Personal / Captaciones del Público Promedio | 3,34 | 3,21 | 3,25 | 3,28 | 2,55 | 2,84 | 2,84 |
| Gastos Operativos / Captaciones del Público Promedio | 2,31 | 2,29 | 2,23 | 2,21 | 2,44 | 2,85 | 2,85 |
| [Gtos. de Personal + Gtos. Operativos] / Activo Productivo Promedio | 6,83 | 6,30 | 6,27 | 6,27 | 6,12 | 6,41 | 6,49 |
| Otros Ingresos Operativos / Activo Promedio | 3,68 | 4,52 | 4,52 | 4,53 | 3,00 | 2,68 | 2,70 |
| [Gtos. de Personal + Gtos. Operativos] / Ingresos Financieros | 42,74 | 39,47 | 38,84 | 38,68 | 39,41 | 41,79 | 41,81 |
| RENTABILIDAD (4) | | | | | | | |
| Ingreso por Cartera de Créditos / Cartera de Créditos Promedio | 18,74 | 18,15 | 18,25 | 18,23 | 18,88 | 19,13 | 19,15 |
| Ingreso por Inversiones en Títulos Valores / Inversiones en Títulos Valores Promedio | 6,78 | 8,37 | 8,37 | 8,35 | 9,31 | 8,53 | 8,68 |
| Gastos Financieros / Captaciones Promedio con Costos | 7,29 | 6,85 | 6,94 | 6,89 | 6,53 | 8,35 | 8,39 |
| Margen Financiero Bruto / Activo Promedio | 7,40 | 8,24 | 8,37 | 8,49 | 7,81 | 7,59 | 7,58 |
| Ingresos Extraordinarios / Activo Promedio | - | - | - | - | - | - | - |
| Resultado Neto / Activo Promedio | 2,32 | 2,76 | 2,86 | 3,16 | 2,97 | 2,56 | 2,57 |
| Resultado Neto / Patrimonio Promedio | 25,01 | 30,47 | 32,15 | 35,39 | 34,32 | 30,00 | 30,00 |
| LIQUIDEZ | | | | | | | |
| Disponibilidades / Captaciones del Público | 31,84 | 26,88 | 26,11 | 24,90 | 29,83 | 26,66 | 26,51 |
| [Disponibilidades + Inv.Tit.Val.para Negociar y Disp.para la Venta] / Captaciones del Público | 40,98 | 37,48 | 36,46 | 36,39 | 42,16 | 38,96 | 38,68 |
| Cartera de Créditos Neta / Captaciones del Público | 61,14 | 65,23 | 66,53 | 66,73 | 53,65 | 55,50 | 55,60 |
| Cartera de Créditos Neta / [Captaciones del Público + Inversiones Cedidas] | 60,52 | 65,23 | 66,53 | 66,73 | 53,65 | 55,50 | 55,60 |
| [Capt. Oficiales + Inv. Cedidas Oficiales] / [Captaciones del Público + Inversiones Cedidas] | 3,15 | 3,32 | 2,60 | 2,87 | 17,25 | 19,75 | 19,62 |
| Activos a Corto Plazo / Pasivos a Corto Plazo | 30,73 | 25,62 | 25,14 | 23,47 | 32,31 | 30,22 | 29,99 |

FUENTE: BALANCE GENERAL DE PUBLICACIÓN

GERENCIA GENERAL TÉCNICA - GERENCIA DE ESTADÍSTICAS Y PUBLICACIONES

(1) Incluye: Ingresos por Comisiones por Servicios, Ingresos por Diferencias de Cambio y Operaciones con Derivados, Ingresos por Inversiones en Empresas Filiales y Afiliadas, Ingresos por Inversiones en Sucursales y Ganancia en Inversiones en Títulos Valores.

(2) Incluye: Gastos por Comisiones por Servicios, Gastos por Diferencias de Cambio y Operaciones con Derivados, Gastos por Inversiones en Empresas Filiales y Afiliadas, Gastos por Inversiones en Sucursales y Pérdida en Inversiones en Títulos Valores.

(3) Gastos generales y administrativos excepto (Gastos de personal, Aportes a FOGADE y Aportes a SUDEBAN)

(4) Anualizados, calculados en base a Saldos Promedios

(5) No es anualizado.

CUADRO N° II - 8
BANCA UNIVERSAL Y BANCA COMERCIAL
CONSOLIDADO CON SUCURSALES EN EL EXTERIOR
BANCO PROVINCIAL, S.A. BANCO UNIVERSAL
EVOLUCIÓN MENSUAL DEL BALANCE GENERAL DE PUBLICACIÓN, ESTADO DE RESULTADOS DE PUBLICACIÓN
E INDICADORES FINANCIEROS CONSOLIDADOS CON SUCURSALES DEL EXTERIOR, SEGÚN RUBRO
junio - diciembre / 2010 - junio / 2011

| R U B R O | 2 0 1 0 | 2 0 1 1 | | | Universal | SISTEMA BANCARIO | |
|---|------------|-------------|------------|-------------|---------------|------------------|----------------|
| | junio | abril | mayo | junio | y Comercial | Consolidado | Sin Consolidar |
| BALANCE GENERAL DE PUBLICACIÓN (Miles de Bs.F) | | | | | | | |
| ACTIVO | | | | | | | |
| DISPONIBILIDADES | 11.495.753 | 12.130.249 | 11.488.456 | 12.552.362 | 54.019.393 | 99.967.512 | 99.000.615 |
| INVERSIONES EN TÍTULOS VALORES | 8.888.006 | 10.864.517 | 11.186.603 | 11.385.941 | 51.504.686 | 120.840.639 | 117.239.792 |
| CARTERA DE CRÉDITOS | 19.745.773 | 26.814.937 | 27.590.428 | 28.985.520 | 97.164.170 | 208.113.016 | 207.641.094 |
| INTERESES Y COMISIONES POR COBRAR | 357.759 | 477.010 | 498.986 | 474.054 | 1.688.892 | 4.527.943 | 4.478.827 |
| INVERSIONES EN EMPRESAS FILIALES, AFILIADAS Y SUCURSALES | 211.379 | 299.686 | 313.009 | 320.186 | 1.030.527 | 2.251.329 | 5.647.821 |
| BIENES REALIZABLES | 404 | 3.157 | 4.147 | 3.978 | 46.446 | 203.737 | 203.737 |
| BIENES DE USO | 456.047 | 608.185 | 641.404 | 644.710 | 1.781.924 | 6.597.675 | 6.591.938 |
| OTROS ACTIVOS | 784.249 | 1.240.532 | 1.106.652 | 1.118.692 | 6.282.283 | 30.430.133 | 30.393.748 |
| TOTAL DEL ACTIVO | 41.939.370 | 52.438.273 | 52.829.685 | 55.485.443 | 213.518.321 | 472.931.984 | 471.197.572 |
| PASIVO | | | | | | | |
| CAPTACIONES DEL PÚBLICO | 33.756.507 | 42.678.419 | 42.972.414 | 45.637.194 | 181.091.100 | 374.969.814 | 373.445.451 |
| OBLIGACIONES CON EL BCV | - | - | - | - | - | 315.650 | 315.650 |
| CAPTACIONES Y OBLIGACIONES CON EL BANAP | 1.095 | 11.691 | 55 | 507 | 121.979 | 6.027.730 | 6.027.730 |
| OTROS FINANCIAMIENTOS OBTENIDOS | 1.225.000 | 793.262 | 811.561 | 499.023 | 5.005.439 | 22.278.855 | 22.143.248 |
| OTRAS OBLIGACIONES POR INTERMEDIACIÓN FINANCIERA | 38.614 | 104.969 | 122.800 | 149.686 | 172.248 | 302.932 | 342.390 |
| INTERESES Y COMISIONES POR PAGAR | 3.055 | 3.192 | 3.382 | 2.965 | 162.836 | 406.064 | 408.923 |
| ACUMULACIONES Y OTROS PASIVOS | 2.152.925 | 3.042.573 | 2.884.591 | 2.923.080 | 8.246.262 | 28.048.847 | 27.931.942 |
| OBLIGACIONES SUBORDINADAS | - | - | - | - | - | - | - |
| OBLIGACIONES CONVERTIBLES EN CAPITAL | - | - | - | - | - | - | - |
| TOTAL DEL PASIVO | 37.177.196 | 46.634.106 | 46.794.803 | 49.212.455 | 194.799.864 | 432.349.892 | 430.615.334 |
| GESTIÓN OPERATIVA | - | 710.584 | 940.379 | - | - | - | - |
| TOTAL DE PATRIMONIO | 4.762.174 | 5.093.583 | 5.094.503 | 6.272.988 | 18.718.457 | 40.582.092 | 40.582.238 |
| TOTAL DEL PASIVO + PATRIMONIO + GESTIÓN OPERATIVA | 41.939.370 | 52.438.273 | 52.829.685 | 55.485.443 | 213.518.321 | 472.931.984 | 471.197.572 |
| CUENTAS DE ORDEN | | | | | | | |
| CUENTAS CONTINGENTES DEUDORAS | 7.873.394 | 9.732.838 | 9.737.798 | 9.712.025 | 16.192.418 | 37.606.768 | 37.606.015 |
| ACTIVOS DE LOS FIDEICOMISOS | 6.122.713 | 7.477.550 | 7.611.185 | 7.808.866 | 39.948.988 | 110.975.750 | 110.975.750 |
| OTROS ENCARGOS DE CONFIANZA | - | - | - | - | 19.090 | 9.868.702 | 9.868.702 |
| CUENTAS DEUDORAS POR OTROS ENCARGOS DE CONFIANZA (Fondo Mutual Habitacional) | 179.223 | 304.404 | 321.824 | 339.095 | 2.762.515 | 15.291.083 | 15.291.083 |
| OTRAS CUENTAS DEUDORAS DEL FONDO MUTUAL HABITACIONAL | 1.426 | 2.801 | 2.981 | 3.191 | 630.755 | 716.341 | 716.341 |
| OTRAS CUENTAS DE ORDEN DEUDORAS | 52.584.580 | 100.121.675 | 99.719.292 | 100.475.634 | 341.863.668 | 719.704.907 | 718.328.006 |
| OTRAS CUENTAS DE REGISTRO DEUDORAS | - | - | - | - | 6.634 | 173.978 | 173.978 |
| ESTADO DE RESULTADOS DE PUBLICACIÓN (Miles de Bs.F) | | | | | | | |
| INGRESOS FINANCIEROS | 2.276.003 | 2.053.696 | 2.634.213 | 3.238.467 | 10.442.657 | 23.414.055 | 23.324.451 |
| GASTOS FINANCIEROS | 605.829 | 450.921 | 564.935 | 677.548 | 2.844.467 | 7.043.266 | 7.042.956 |
| MARGEN FINANCIERO BRUTO | 1.670.174 | 1.602.775 | 2.069.278 | 2.560.919 | 7.598.190 | 16.370.789 | 16.281.495 |
| Ingresos por recuperaciones de activos financieros | 66.426 | 61.608 | 80.663 | 98.143 | 363.494 | 539.589 | 538.946 |
| Gastos por incobrabilidad y desvalorización de activos financieros | 235.438 | 313.062 | 390.612 | 462.329 | 1.270.274 | 2.133.215 | 2.122.813 |
| MARGEN FINANCIERO NETO | 1.501.162 | 1.351.321 | 1.759.329 | 2.196.733 | 6.691.410 | 14.777.163 | 14.697.628 |
| Otros ingresos operativos (1) | 601.660 | 512.790 | 641.446 | 764.047 | 2.824.489 | 5.492.860 | 5.510.856 |
| Otros gastos operativos (2) | 171.316 | 107.692 | 131.356 | 157.038 | 585.031 | 1.195.855 | 1.170.389 |
| MARGEN DE INTERMEDIACIÓN FINANCIERA | 1.931.506 | 1.756.419 | 2.269.419 | 2.803.742 | 8.930.868 | 19.074.168 | 19.038.095 |
| GASTOS DE TRANSFORMACIÓN | 915.355 | 826.614 | 1.047.857 | 1.280.518 | 5.038.822 | 11.716.405 | 11.683.893 |
| Gastos de personal | 384.219 | 287.460 | 371.469 | 460.919 | 2.100.595 | 4.882.644 | 4.866.652 |
| Gastos generales y administrativos (3) | 380.455 | 332.105 | 417.576 | 509.024 | 2.014.482 | 4.901.427 | 4.884.907 |
| Aportes al Fondo de Garantía de Depósitos y Protección Bancaria | 131.367 | 189.419 | 236.774 | 284.129 | 833.879 | 1.725.094 | 1.725.094 |
| Aportes a la Superintendencia de Bancos y Otras Instituciones Financieras | 19.314 | 17.630 | 22.038 | 26.446 | 89.866 | 207.240 | 207.240 |
| MARGEN OPERATIVO BRUTO | 1.016.151 | 929.805 | 1.221.562 | 1.523.224 | 3.892.046 | 7.357.763 | 7.354.202 |
| Ingresos por bienes realizables | 4.054 | - | 13 | 6.204 | 10.349 | 23.570 | 23.570 |
| Ingresos por programas especiales | - | - | - | - | - | 119 | 119 |
| Ingresos operativos varios | 6.915 | 14.979 | 15.973 | 17.212 | 80.616 | 265.530 | 265.433 |
| Gastos por bienes realizables | 994 | 1.024 | 1.335 | 1.690 | 17.774 | 65.021 | 65.021 |
| Gastos por depreciación, amortización y desvalorización de bienes diversos | - | - | - | - | - | - | - |
| Gastos operativos varios | 100.891 | 144.775 | 194.309 | 242.927 | 657.765 | 1.503.764 | 1.502.834 |
| MARGEN OPERATIVO NETO | 925.235 | 798.985 | 1.041.904 | 1.302.023 | 3.307.472 | 6.078.197 | 6.075.469 |
| Ingresos extraordinarios | 3.534 | 6.313 | 6.339 | 6.357 | 8.139 | 67.475 | 67.475 |
| Gastos Extraordinarios | 64.653 | 51.125 | 59.308 | 65.588 | 168.750 | 242.784 | 242.696 |
| RESULTADO BRUTO ANTES DE IMPUESTOS | 864.116 | 754.173 | 988.935 | 1.242.792 | 3.146.861 | 5.902.888 | 5.900.248 |
| Impuesto sobre la renta | 19.504 | 43.589 | 48.556 | 65.684 | 259.050 | 378.814 | 376.174 |
| RESULTADO NETO | 844.612 | 710.584 | 940.379 | 1.177.108 | 2.887.811 | 5.524.074 | 5.524.074 |
| INDICADORES FINANCIEROS | | | | | (Porcentajes) | | |
| EVALUACIÓN DEL PATRIMONIO | | | | | | | |
| [Patrimonio + Gestión Operativa] / Activo Total | 13,22 | 13,14 | 13,79 | 13,10 | 10,49 | 10,24 | 10,24 |
| [Patrimonio + Gestión Operativa] / [Activo Total + Inversiones Cedidas] | 13,22 | 12,84 | 13,32 | 13,10 | 10,49 | 10,24 | 10,24 |
| Otros Activos / [Patrimonio + Gestión Operativa] | 16,47 | 21,37 | 18,34 | 17,83 | 33,56 | 74,98 | 74,89 |
| Activo Improductivo / [Patrimonio + Gestión Operativa] | 269,27 | 236,82 | 215,20 | 225,69 | 319,48 | 328,37 | 336,54 |
| CALIDAD DE ACTIVOS | | | | | | | |
| Provisión para Cartera de Créditos / Cartera de Créditos Bruta | 2,97 | 4,35 | 4,41 | 4,36 | 4,50 | 5,44 | 5,42 |
| Provisión para Cartera de Créditos / Cartera Inmovilizada Bruta | 265,43 | 406,94 | 427,03 | 293,16 | 260,67 | 177,22 | 177,49 |
| Cartera Inmovilizada Bruta / Cartera de Créditos Bruta | 1,12 | 1,07 | 1,03 | 1,49 | 1,73 | 3,07 | 3,06 |
| Activo Improductivo / Activo Total | 30,58 | 26,21 | 24,58 | 25,52 | 28,01 | 28,18 | 28,98 |
| GESTIÓN ADMINISTRATIVA (4) | | | | | | | |
| Activo Productivo / Pasivo con Costo (5) | 162,53 | 187,19 | 192,74 | 189,47 | 153,07 | 155,42 | 153,89 |
| Brecha Estructural / Activo Total (5) | 26,71 | 34,37 | 36,29 | 35,17 | 24,96 | 25,61 | 24,87 |
| Gastos de Personal / Captaciones del Público Promedio | 2,48 | 2,11 | 2,17 | 2,20 | 2,55 | 2,84 | 2,84 |
| Gastos Operativos / Captaciones del Público Promedio | 2,45 | 2,44 | 2,43 | 2,43 | 2,44 | 2,85 | 2,85 |
| [Gtos. de Personal + Gtos. Operativos] / Activo Productivo Promedio | 5,67 | 5,10 | 5,12 | 5,16 | 6,12 | 6,41 | 6,49 |
| Otros Ingresos Operativos / Activo Promedio | 3,17 | 3,14 | 3,11 | 3,06 | 3,00 | 2,68 | 2,70 |
| [Gtos. de Personal + Gtos. Operativos] / Ingresos Financieros | 33,60 | 30,17 | 29,95 | 29,95 | 39,41 | 41,79 | 41,81 |
| RENTABILIDAD (4) | | | | | | | |
| Ingreso por Cartera de Créditos / Cartera de Créditos Promedio | 20,79 | 20,27 | 20,47 | 20,60 | 18,88 | 19,13 | 19,15 |
| Ingreso por Inversiones en Títulos Valores / Inversiones en Títulos Valores Promedio | 7,91 | 9,26 | 9,41 | 9,54 | 9,31 | 8,53 | 8,68 |
| Gastos Financieros / Captaciones Promedio con Costos | 7,63 | 7,02 | 7,01 | 6,91 | 6,53 | 8,35 | 8,39 |
| Margen Financiero Bruto / Activo Promedio | 8,65 | 9,55 | 9,78 | 9,96 | 7,81 | 7,59 | 7,58 |
| Ingresos Extraordinarios / Activo Promedio | - | - | - | - | - | - | - |
| Resultado Neto / Activo Promedio | 4,37 | 4,23 | 4,44 | 4,58 | 2,97 | 2,56 | 2,57 |
| Resultado Neto / Patrimonio Promedio | 41,58 | 40,12 | 42,77 | 43,45 | 34,32 | 30,00 | 30,00 |
| LIQUIDEZ | | | | | | | |
| Disponibilidades / Captaciones del Público | 34,05 | 28,42 | 26,73 | 27,50 | 29,83 | 26,66 | 26,51 |
| [Disponibilidades + Inv.Tít.Val.para Negociar y Disp.para la Venta] / Captaciones del Público | 46,19 | 41,53 | 40,53 | 41,05 | 42,16 | 38,96 | 38,68 |
| Cartera de Créditos Neta / Captaciones del Público | 58,49 | 62,83 | 64,20 | 63,51 | 53,65 | 55,50 | 55,60 |
| Cartera de Créditos Neta / [Captaciones del Público + Inversiones Cedidas] | 58,49 | 62,83 | 64,20 | 63,51 | 53,65 | 55,50 | 55,60 |
| [Capt. Oficiales + Inv. Cedidas Oficiales] / [Captaciones del Público + Inversiones Cedidas] | 11,44 | 7,44 | 6,57 | 6,95 | 17,25 | 19,75 | 19,62 |
| Activos a Corto Plazo / Pasivos a Corto Plazo | 41,26 | 34,10 | 34,22 | 34,29 | 32,31 | 30,22 | 29,99 |

FUENTE: BALANCE GENERAL DE PUBLICACIÓN

GERENCIA GENERAL TÉCNICA - GERENCIA DE ESTADÍSTICAS Y PUBLICACIONES

(1) Incluye: Ingresos por Comisiones por Servicios, Ingresos por Diferencias de Cambio y Operaciones con Derivados, Ingresos por Inversiones en Empresas Filiales y Afiliadas, Ingresos por Inversiones en Sucursales y Ganancia en Inversiones en Títulos Valores.

(2) Incluye: Gastos por Comisiones por Servicios, Gastos por Diferencias de Cambio y Operaciones con Derivados, Gastos por Inversiones en Empresas Filiales y Afiliadas, Gastos por Inversiones en Sucursales y Pérdida en Inversiones en Títulos Valores.

(3) Gastos generales y administrativos excepto (Gastos de personal, Aportes a FOGADE y Aportes a SUDEBAN)

(4) Anualizados, calculados en base a Saldos Promedios

(5) No es anualizado.

CUADRO N° II - 9
BANCA UNIVERSAL Y BANCA COMERCIAL
CONSOLIDADO CON SUCURSALES EN EL EXTERIOR
BANCO NACIONAL DE CRÉDITO, C.A. BANCO UNIVERSAL
EVOLUCIÓN MENSUAL DEL BALANCE GENERAL DE PUBLICACIÓN, ESTADO DE RESULTADOS DE PUBLICACIÓN
E INDICADORES FINANCIEROS CONSOLIDADOS CON SUCURSALES DEL EXTERIOR, SEGÚN RUBRO
junio - diciembre / 2010 - junio / 2011

| R U B R O | 2 0 1 0 | 2 0 1 1 | | Universal y Comercial | SISTEMA BANCARIO | | |
|---|------------|------------|------------|--------------------------|------------------|-------------|----------------|
| | junio | abril | mayo | | junio | Consolidado | Sin Consolidar |
| BALANCE GENERAL DE PUBLICACIÓN (Miles de Bs.F) | | | | | | | |
| ACTIVO | | | | | | | |
| DISPONIBILIDADES | 1.974.114 | 2.159.499 | 2.257.688 | 2.549.538 | 54.019.393 | 99.967.512 | 99.000.615 |
| INVERSIONES EN TÍTULOS VALORES | 1.562.152 | 1.930.985 | 2.101.436 | 2.258.060 | 51.504.686 | 120.840.639 | 117.239.792 |
| CARTERA DE CRÉDITOS | 3.755.157 | 4.900.900 | 5.102.277 | 5.435.143 | 97.164.170 | 208.113.016 | 207.641.094 |
| INTERESES Y COMISIONES POR COBRAR | 60.935 | 71.980 | 71.101 | 67.406 | 1.688.892 | 4.527.943 | 4.478.827 |
| INVERSIONES EN EMPRESAS FILIALES, AFILIADAS Y SUCURSALES | - | - | - | - | 1.030.527 | 2.251.329 | 5.647.821 |
| BIENES REALIZABLES | 8.806 | 5.445 | 5.492 | 5.562 | 46.446 | 203.737 | 203.737 |
| BIENES DE USO | 246.961 | 290.946 | 295.417 | 297.768 | 1.781.924 | 6.597.675 | 6.591.938 |
| OTROS ACTIVOS | 214.264 | 148.590 | 147.811 | 148.792 | 6.282.283 | 30.430.133 | 30.393.748 |
| TOTAL DEL ACTIVO | 7.822.389 | 9.508.345 | 9.981.222 | 10.762.269 | 213.518.321 | 472.931.984 | 471.197.572 |
| PASIVO | | | | | | | |
| CAPTACIONES DEL PÚBLICO | 6.564.816 | 8.260.009 | 8.712.808 | 9.562.232 | 181.091.100 | 374.969.814 | 373.445.451 |
| OBLIGACIONES CON EL BCV | - | - | - | - | - | 315.650 | 315.650 |
| CAPTACIONES Y OBLIGACIONES CON EL BANAP | - | - | - | - | 121.979 | 6.027.730 | 6.027.730 |
| OTROS FINANCIAMIENTOS OBTENIDOS | 293.717 | 62.647 | 81.498 | 6.320 | 5.005.439 | 22.278.855 | 22.143.248 |
| OTRAS OBLIGACIONES POR INTERMEDIACIÓN FINANCIERA | 3.833 | 20.927 | 9.769 | 496 | 172.248 | 302.932 | 342.390 |
| INTERESES Y COMISIONES POR PAGAR | 32.942 | 19.712 | 21.254 | 22.561 | 162.836 | 406.064 | 408.923 |
| ACUMULACIONES Y OTROS PASIVOS | 134.431 | 189.940 | 185.171 | 170.057 | 8.246.262 | 28.048.847 | 27.931.942 |
| OBLIGACIONES SUBORDINADAS | - | - | - | - | - | - | - |
| OBLIGACIONES CONVERTIBLES EN CAPITAL | - | - | - | - | - | - | - |
| TOTAL DEL PASIVO | 7.029.739 | 8.553.235 | 9.010.500 | 9.761.666 | 194.799.864 | 432.349.892 | 430.615.334 |
| GESTIÓN OPERATIVA | - | 49.136 | 69.899 | - | - | - | - |
| TOTAL DE PATRIMONIO | 792.650 | 905.974 | 900.823 | 1.000.603 | 18.718.457 | 40.582.092 | 40.582.238 |
| TOTAL DEL PASIVO + PATRIMONIO + GESTIÓN OPERATIVA | 7.822.389 | 9.508.345 | 9.981.222 | 10.762.269 | 213.518.321 | 472.931.984 | 471.197.572 |
| CUENTAS DE ORDEN | | | | | | | |
| CUENTAS CONTINGENTES DEUDORAS | 243.841 | 231.505 | 223.286 | 257.857 | 16.192.418 | 37.606.768 | 37.606.015 |
| ACTIVOS DE LOS FIDEICOMISOS | 592.368 | 612.552 | 620.453 | 653.429 | 39.948.988 | 110.975.750 | 110.975.750 |
| OTROS ENCARGOS DE CONFIANZA | - | - | - | - | 19.090 | 9.868.702 | 9.868.702 |
| CUENTAS DEUDORAS POR OTROS ENCARGOS DE CONFIANZA (Fondo Mutual Habitacional) | 122.008 | 196.545 | 203.892 | 211.608 | 2.762.515 | 15.291.083 | 15.291.083 |
| OTRAS CUENTAS DEUDORAS DEL FONDO MUTUAL HABITACIONAL | - | - | - | - | 630.755 | 716.341 | 716.341 |
| OTRAS CUENTAS DE ORDEN DEUDORAS | 15.538.495 | 18.768.531 | 18.075.031 | 18.256.484 | 341.863.668 | 719.704.907 | 718.328.006 |
| OTRAS CUENTAS DE REGISTRO DEUDORAS | - | - | - | - | 6.634 | 173.978 | 173.978 |
| ESTADO DE RESULTADOS DE PUBLICACIÓN (Miles de Bs.F) | | | | | | | |
| INGRESOS FINANCIEROS | 463.474 | 368.141 | 471.897 | 576.975 | 10.442.657 | 23.414.055 | 23.324.451 |
| GASTOS FINANCIEROS | 255.379 | 156.002 | 197.635 | 240.153 | 2.844.467 | 7.043.266 | 7.042.956 |
| MARGEN FINANCIERO BRUTO | 208.095 | 212.139 | 274.262 | 336.822 | 7.598.190 | 16.370.789 | 16.281.495 |
| Ingresos por recuperaciones de activos financieros | 147 | 947 | 1.587 | 2.540 | 363.494 | 539.589 | 538.946 |
| Gastos por incobrabilidad y desvalorización de activos financieros | - | 2.000 | 2.046 | 2.811 | 1.270.274 | 2.133.215 | 2.122.813 |
| MARGEN FINANCIERO NETO | 208.242 | 211.086 | 273.803 | 336.551 | 6.691.410 | 14.777.163 | 14.697.628 |
| Otros ingresos operativos (1) | 101.048 | 47.385 | 61.481 | 72.525 | 2.824.489 | 5.492.860 | 5.510.856 |
| Otros gastos operativos (2) | 52.603 | 7.312 | 9.646 | 11.149 | 585.031 | 1.195.855 | 1.170.389 |
| MARGEN DE INTERMEDIACIÓN FINANCIERA | 256.687 | 251.159 | 325.638 | 397.927 | 8.930.868 | 19.074.168 | 19.038.095 |
| GASTOS DE TRANSFORMACIÓN | 232.026 | 189.990 | 240.803 | 295.166 | 5.038.822 | 11.716.405 | 11.683.893 |
| Gastos de personal | 72.358 | 54.786 | 69.948 | 86.647 | 2.100.595 | 4.882.644 | 4.866.652 |
| Gastos generales y administrativos (3) | 130.088 | 103.108 | 130.735 | 160.376 | 2.014.482 | 4.901.427 | 4.884.907 |
| Aportes al Fondo de Garantía de Depósitos y Protección Bancaria | 24.525 | 28.791 | 35.989 | 43.186 | 833.879 | 1.725.094 | 1.725.094 |
| Aportes a la Superintendencia de Bancos y Otras Instituciones Financieras | 5.055 | 3.305 | 4.131 | 4.957 | 89.866 | 207.240 | 207.240 |
| MARGEN OPERATIVO BRUTO | 24.661 | 61.169 | 84.835 | 102.761 | 3.892.046 | 7.357.763 | 7.354.202 |
| Ingresos por bienes realizables | 77 | 1.022 | 1.022 | 1.022 | 10.349 | 23.570 | 23.570 |
| Ingresos por programas especiales | - | - | - | - | - | 119 | 119 |
| Ingresos operativos varios | 1.561 | 254 | 292 | 627 | 80.616 | 265.530 | 265.433 |
| Gastos por bienes realizables | 999 | 899 | 1.101 | 1.306 | 17.774 | 65.021 | 65.021 |
| Gastos por depreciación, amortización y desvalorización de bienes diversos | - | - | - | - | - | - | - |
| Gastos operativos varios | 4.912 | 11.811 | 14.303 | 16.840 | 657.765 | 1.503.764 | 1.502.834 |
| MARGEN OPERATIVO NETO | 20.388 | 49.735 | 70.745 | 86.264 | 3.307.472 | 6.078.197 | 6.075.469 |
| Ingresos extraordinarios | 2.110 | 272 | 475 | 567 | 8.139 | 67.475 | 67.475 |
| Gastos Extraordinarios | 1.373 | 871 | 1.321 | 1.946 | 168.750 | 242.784 | 242.696 |
| RESULTADO BRUTO ANTES DE IMPUESTOS | 21.125 | 49.136 | 69.899 | 84.885 | 3.146.861 | 5.902.888 | 5.900.248 |
| Impuesto sobre la renta | - | - | - | 150 | 259.050 | 378.814 | 376.174 |
| RESULTADO NETO | 21.125 | 49.136 | 69.899 | 84.735 | 2.887.811 | 5.524.074 | 5.524.074 |
| INDICADORES FINANCIEROS (Porcentajes) | | | | | | | |
| EVALUACIÓN DEL PATRIMONIO | | | | | | | |
| [Patrimonio + Gestión Operativa] / Activo Total | 12,01 | 12,37 | 12,22 | 11,55 | 10,49 | 10,24 | 10,24 |
| [Patrimonio + Gestión Operativa] / [Activo Total + Inversiones Cedidas] | 12,01 | 12,37 | 12,09 | 11,55 | 10,49 | 10,24 | 10,24 |
| Otros Activos / [Patrimonio + Gestión Operativa] | 27,03 | 15,56 | 15,23 | 14,87 | 33,56 | 74,98 | 74,89 |
| Activo Improductivo / [Patrimonio + Gestión Operativa] | 298,15 | 259,15 | 264,86 | 286,06 | 319,48 | 328,37 | 336,54 |
| CALIDAD DE ACTIVOS | | | | | | | |
| Provisión para Cartera de Créditos / Cartera de Créditos Bruta | 6,77 | 4,07 | 3,92 | 3,51 | 4,50 | 5,44 | 5,42 |
| Provisión para Cartera de Créditos / Cartera Inmovilizada Bruta | 107,15 | 106,04 | 105,86 | 108,48 | 260,67 | 177,22 | 177,49 |
| Cartera Inmovilizada Bruta / Cartera de Créditos Bruta | 6,32 | 3,84 | 3,70 | 3,23 | 1,73 | 3,07 | 3,06 |
| Activo Improductivo / Activo Total | 30,21 | 26,03 | 25,76 | 26,60 | 28,01 | 28,18 | 28,98 |
| GESTIÓN ADMINISTRATIVA (4) | | | | | | | |
| Activo Productivo / Pasivo con Costo (5) | 125,90 | 159,59 | 164,18 | 173,58 | 153,07 | 155,42 | 153,89 |
| Brecha Estructural / Activo Total (5) | 14,36 | 27,62 | 29,02 | 31,12 | 24,96 | 25,61 | 24,87 |
| Gastos de Personal / Captaciones del Público Promedio | 2,18 | 2,07 | 2,08 | 2,09 | 2,55 | 2,84 | 2,84 |
| Gastos Operativos / Captaciones del Público Promedio | 3,92 | 3,90 | 3,89 | 3,88 | 2,44 | 2,85 | 2,85 |
| [Gtos. de Personal + Gtos. Operativos] / Activo Productivo Promedio | 7,57 | 7,19 | 7,16 | 7,17 | 6,12 | 6,41 | 6,49 |
| Otros Ingresos Operativos / Activo Promedio | 2,60 | 1,59 | 1,62 | 1,56 | 3,00 | 2,68 | 2,70 |
| [Gtos. de Personal + Gtos. Operativos] / Ingresos Financieros | 43,68 | 42,89 | 42,53 | 42,81 | 39,41 | 41,79 | 41,81 |
| RENTABILIDAD (4) | | | | | | | |
| Ingreso por Cartera de Créditos / Cartera de Créditos Promedio | 19,37 | 17,74 | 17,93 | 17,74 | 18,88 | 19,13 | 19,15 |
| Ingreso por Inversiones en Títulos Valores / Inversiones en Títulos Valores Promedio | 8,95 | 8,79 | 8,72 | 8,66 | 9,31 | 8,53 | 8,68 |
| Gastos Financieros / Captaciones Promedio con Costos | 13,03 | 11,07 | 11,14 | 11,17 | 6,53 | 8,35 | 8,39 |
| Margen Financiero Bruto / Activo Promedio | 5,26 | 6,93 | 7,07 | 7,08 | 7,81 | 7,59 | 7,58 |
| Ingresos Extraordinarios / Activo Promedio | 0,05 | - | - | - | - | - | - |
| Resultado Neto / Activo Promedio | 0,53 | 1,61 | 1,80 | 1,78 | 2,97 | 2,56 | 2,57 |
| Resultado Neto / Patrimonio Promedio | 5,45 | 16,86 | 19,09 | 18,91 | 34,32 | 30,00 | 30,00 |
| LIQUIDEZ | | | | | | | |
| Disponibilidades / Captaciones del Público | 30,07 | 26,14 | 25,91 | 26,66 | 29,83 | 26,66 | 26,51 |
| [Disponibilidades + Inv.Tít.Val.para Negociar y Disp.para la Venta] / Captaciones del Público | 39,09 | 37,81 | 38,90 | 37,88 | 42,16 | 38,96 | 38,68 |
| Cartera de Créditos Neta / Captaciones del Público | 57,20 | 59,33 | 58,56 | 56,84 | 53,65 | 55,50 | 55,60 |
| Cartera de Créditos Neta / [Captaciones del Público + Inversiones Cedidas] | 57,20 | 59,33 | 58,56 | 56,84 | 53,65 | 55,50 | 55,60 |
| [Capt. Oficiales + Inv. Cedidas Oficiales] / [Captaciones del Público + Inversiones Cedidas] | 16,37 | 18,11 | 16,42 | 15,15 | 17,25 | 19,75 | 19,62 |
| Activos a Corto Plazo / Pasivos a Corto Plazo | 32,45 | 25,92 | 26,40 | 29,36 | 32,31 | 30,22 | 29,99 |

FUENTE: BALANCE GENERAL DE PUBLICACIÓN

GERENCIA GENERAL TÉCNICA - GERENCIA DE ESTADÍSTICAS Y PUBLICACIONES

(1) Incluye: Ingresos por Comisiones por Servicios, Ingresos por Diferencias de Cambio y Operaciones con Derivados, Ingresos por Inversiones en Empresas Filiales y Afiliadas, Ingresos por Inversiones en Sucursales y Ganancia en Inversiones en Títulos Valores.

(2) Incluye: Gastos por Comisiones por Servicios, Gastos por Diferencias de Cambio y Operaciones con Derivados, Gastos por Inversiones en Empresas Filiales y Afiliadas, Gastos por Inversiones en Sucursales y Pérdida en Inversiones en Títulos Valores.

(3) Gastos generales y administrativos excepto (Gastos de personal, Aportes a FOGADE y Aportes a SUDEBAN)

(4) Anualizados, calculados en base a Saldos Promedios

(5) No es anualizado.

CUADRO Nº II - 10
BANCA UNIVERSAL Y BANCA COMERCIAL
CONSOLIDADO CON SUCURSALES EN EL EXTERIOR
VENEZOLANO DE CRÉDITO, S.A. BANCO UNIVERSAL
EVOLUCIÓN MENSUAL DEL BALANCE GENERAL DE PUBLICACIÓN, ESTADO DE RESULTADOS DE PUBLICACIÓN
E INDICADORES FINANCIEROS CONSOLIDADOS CON SUCURSALES DEL EXTERIOR, SEGÚN RUBRO
junio - diciembre / 2010 - junio / 2011

| R U B R O | 2 0 1 0 | | 2 0 1 1 | | Universal y Comercial | SISTEMA BANCARIO | |
|---|-----------|-----------|-----------|-----------|--------------------------|------------------|----------------|
| | junio | abril | mayo | junio | | Consolidado | Sin Consolidar |
| BALANCE GENERAL DE PUBLICACIÓN (Miles de Bs.F) | | | | | | | |
| ACTIVO | | | | | | | |
| DISPONIBILIDADES | 1.991.340 | 2.951.686 | 3.415.953 | 3.146.676 | 54.019.393 | 99.967.512 | 99.000.615 |
| INVERSIONES EN TÍTULOS VALORES | 2.029.250 | 1.900.731 | 1.899.549 | 1.908.422 | 51.504.686 | 120.840.639 | 117.239.792 |
| CARTERA DE CRÉDITOS | 2.058.418 | 3.166.680 | 3.239.977 | 3.097.235 | 97.164.170 | 208.113.016 | 207.641.094 |
| INTERESES Y COMISIONES POR COBRAR | 23.413 | 29.197 | 31.005 | 28.177 | 1.688.892 | 4.527.943 | 4.478.827 |
| INVERSIONES EN EMPRESAS FILIALES, AFILIADAS Y SUCURSALES | - | - | - | - | 1.030.527 | 2.251.329 | 5.647.821 |
| BIENES REALIZABLES | 5 | 500 | 684 | 636 | 46.446 | 203.737 | 203.737 |
| BIENES DE USO | 35.293 | 46.023 | 45.343 | 44.901 | 1.781.924 | 6.597.675 | 6.591.938 |
| OTROS ACTIVOS | 31.989 | 40.947 | 40.921 | 38.494 | 6.282.283 | 30.430.133 | 30.393.748 |
| TOTAL DEL ACTIVO | 6.169.708 | 8.135.764 | 8.673.432 | 8.264.541 | 213.518.321 | 472.931.984 | 471.197.572 |
| PASIVO | | | | | | | |
| CAPTACIONES DEL PÚBLICO | 5.212.847 | 7.087.311 | 7.596.287 | 7.160.955 | 181.091.100 | 374.969.814 | 373.445.451 |
| OBLIGACIONES CON EL BCV | - | - | - | - | - | 315.650 | 315.650 |
| CAPTACIONES Y OBLIGACIONES CON EL BANAP | - | - | - | - | 121.979 | 6.027.730 | 6.027.730 |
| OTROS FINANCIAMIENTOS OBTENIDOS | 54.783 | 63.280 | 58.796 | 58.389 | 5.005.439 | 22.278.855 | 22.143.248 |
| OTRAS OBLIGACIONES POR INTERMEDIACIÓN FINANCIERA | 11.487 | 7.997 | 9.488 | 2.416 | 172.248 | 302.932 | 342.390 |
| INTERESES Y COMISIONES POR PAGAR | 181 | 334 | 334 | 320 | 162.836 | 406.064 | 408.923 |
| ACUMULACIONES Y OTROS PASIVOS | 252.597 | 129.538 | 124.384 | 139.129 | 8.246.262 | 28.048.847 | 27.931.942 |
| OBLIGACIONES SUBORDINADAS | - | - | - | - | - | - | - |
| OBLIGACIONES CONVERTIBLES EN CAPITAL | - | - | - | - | - | - | - |
| TOTAL DEL PASIVO | 5.531.895 | 7.288.460 | 7.789.289 | 7.361.209 | 194.799.864 | 432.349.892 | 430.615.334 |
| GESTIÓN OPERATIVA | - | 72.737 | 109.577 | - | - | - | - |
| TOTAL DE PATRIMONIO | 637.813 | 774.567 | 774.566 | 903.332 | 18.718.457 | 40.582.092 | 40.582.238 |
| TOTAL DEL PASIVO + PATRIMONIO + GESTIÓN OPERATIVA | 6.169.708 | 8.135.764 | 8.673.432 | 8.264.541 | 213.518.321 | 472.931.984 | 471.197.572 |
| CUENTAS DE ORDEN | | | | | | | |
| CUENTAS CONTINGENTES DEUDORAS | 439.808 | 733.711 | 531.737 | 497.838 | 16.192.418 | 37.606.768 | 37.606.015 |
| ACTIVOS DE LOS FIDEICOMISOS | 1.428.757 | 1.715.951 | 1.723.434 | 1.761.885 | 39.948.988 | 110.975.750 | 110.975.750 |
| OTROS ENCARGOS DE CONFIANZA | - | - | - | - | 19.090 | 9.868.702 | 9.868.702 |
| CUENTAS DEUDORAS POR OTROS ENCARGOS DE CONFIANZA (Fondo Mutual Habitacional) | - | - | - | - | 2.762.515 | 15.291.083 | 15.291.083 |
| OTRAS CUENTAS DEUDORAS DEL FONDO MUTUAL HABITACIONAL | - | - | - | - | 630.755 | 716.341 | 716.341 |
| OTRAS CUENTAS DE ORDEN DEUDORAS | 6.015.045 | 6.571.559 | 7.244.620 | 7.428.077 | 341.863.668 | 719.704.907 | 718.328.006 |
| OTRAS CUENTAS DE REGISTRO DEUDORAS | - | - | - | - | 6.634 | 173.978 | 173.978 |
| ESTADO DE RESULTADOS DE PUBLICACIÓN (Miles de Bs.F) | | | | | | | |
| INGRESOS FINANCIEROS | 261.179 | 223.697 | 284.638 | 344.497 | 10.442.657 | 23.414.055 | 23.324.451 |
| GASTOS FINANCIEROS | 51.029 | 31.940 | 39.966 | 47.665 | 2.844.467 | 7.043.266 | 7.042.956 |
| MARGEN FINANCIERO BRUTO | 210.150 | 191.757 | 244.672 | 296.832 | 7.598.190 | 16.370.789 | 16.281.495 |
| Ingresos por recuperaciones de activos financieros | 513 | 4 | 6 | 17 | 363.494 | 539.589 | 538.946 |
| Gastos por incobrabilidad y desvalorización de activos financieros | 4.354 | 3.805 | 4.489 | 4.526 | 1.270.274 | 2.133.215 | 2.122.813 |
| MARGEN FINANCIERO NETO | 206.309 | 187.956 | 240.189 | 292.323 | 6.691.410 | 14.777.163 | 14.697.628 |
| Otros ingresos operativos (1) | 52.520 | 45.606 | 76.439 | 105.698 | 2.824.489 | 5.492.860 | 5.510.856 |
| Otros gastos operativos (2) | 13.358 | 10.193 | 13.059 | 16.575 | 585.031 | 1.195.855 | 1.170.389 |
| MARGEN DE INTERMEDIACIÓN FINANCIERA | 245.471 | 223.369 | 303.569 | 381.446 | 8.930.868 | 19.074.168 | 19.038.095 |
| GASTOS DE TRANSFORMACIÓN | 167.868 | 151.386 | 194.458 | 240.075 | 5.038.822 | 11.716.405 | 11.683.893 |
| Gastos de personal | 78.493 | 64.228 | 83.743 | 107.484 | 2.100.595 | 4.882.644 | 4.866.652 |
| Gastos generales y administrativos (3) | 65.620 | 56.645 | 72.575 | 86.822 | 2.014.482 | 4.901.427 | 4.884.907 |
| Aportes al Fondo de Garantía de Depósitos y Protección Bancaria | 20.633 | 27.968 | 34.959 | 41.951 | 833.879 | 1.725.094 | 1.725.094 |
| Aportes a la Superintendencia de Bancos y Otras Instituciones Financieras | 3.122 | 2.545 | 3.181 | 3.818 | 89.866 | 207.240 | 207.240 |
| MARGEN OPERATIVO BRUTO | 77.603 | 71.983 | 109.111 | 141.371 | 3.892.046 | 7.357.763 | 7.354.202 |
| Ingresos por bienes realizables | 1.052 | 12 | 15 | 17 | 10.349 | 23.570 | 23.570 |
| Ingresos por programas especiales | - | - | - | - | - | 119 | 119 |
| Ingresos operativos varios | 9.496 | 4.853 | 5.579 | 8.467 | 80.616 | 265.530 | 265.433 |
| Gastos por bienes realizables | 901 | - | - | 93 | 17.774 | 65.021 | 65.021 |
| Gastos por depreciación, amortización y desvalorización de bienes diversos | - | - | - | - | - | - | - |
| Gastos operativos varios | 7.786 | 3.340 | 4.224 | 4.927 | 657.765 | 1.503.764 | 1.502.834 |
| MARGEN OPERATIVO NETO | 79.464 | 73.508 | 110.481 | 144.835 | 3.307.472 | 6.078.197 | 6.075.469 |
| Ingresos extraordinarios | 162 | 964 | 964 | 964 | 8.139 | 67.475 | 67.475 |
| Gastos Extraordinarios | 518 | 1.235 | 1.368 | 1.688 | 168.750 | 242.784 | 242.696 |
| RESULTADO BRUTO ANTES DE IMPUESTOS | 79.108 | 73.237 | 110.077 | 144.111 | 3.146.861 | 5.902.888 | 5.900.248 |
| Impuesto sobre la renta | 1.000 | 500 | 500 | 500 | 259.050 | 378.814 | 376.174 |
| RESULTADO NETO | 78.108 | 72.737 | 109.577 | 143.611 | 2.887.811 | 5.524.074 | 5.524.074 |
| INDICADORES FINANCIEROS (Porcentajes) | | | | | | | |
| EVALUACIÓN DEL PATRIMONIO | | | | | | | |
| [Patrimonio + Gestión Operativa] / Activo Total | 10,65 | 11,04 | 10,55 | 11,26 | 10,49 | 10,24 | 10,24 |
| [Patrimonio + Gestión Operativa] / [Activo Total + Inversiones Cedidas] | 10,65 | 10,41 | 10,19 | 11,26 | 10,49 | 10,24 | 10,24 |
| Otros Activos / [Patrimonio + Gestión Operativa] | 5,02 | 4,83 | 4,63 | 4,26 | 33,56 | 74,98 | 74,89 |
| Activo Improductivo / [Patrimonio + Gestión Operativa] | 319,79 | 356,43 | 394,37 | 355,83 | 319,48 | 328,37 | 336,54 |
| CALIDAD DE ACTIVOS | | | | | | | |
| Provisión para Cartera de Créditos / Cartera de Créditos Bruta | 1,84 | 1,44 | 1,43 | 1,46 | 4,50 | 5,44 | 5,42 |
| Provisión para Cartera de Créditos / Cartera Inmovilizada Bruta | 169,97 | 190,40 | 220,55 | 214,33 | 260,67 | 177,22 | 177,49 |
| Cartera Inmovilizada Bruta / Cartera de Créditos Bruta | 1,08 | 0,76 | 0,65 | 0,68 | 1,73 | 3,07 | 3,06 |
| Activo Improductivo / Activo Total | 33,06 | 37,12 | 40,20 | 38,89 | 28,01 | 28,18 | 28,98 |
| GESTIÓN ADMINISTRATIVA (4) | | | | | | | |
| Activo Productivo / Pasivo con Costo (5) | 173,08 | 164,69 | 153,35 | 151,76 | 153,07 | 155,42 | 153,89 |
| Brecha Estructural / Activo Total (5) | 28,26 | 24,70 | 20,81 | 20,84 | 24,96 | 25,61 | 24,87 |
| Gastos de Personal / Captaciones del Público Promedio | 3,28 | 2,69 | 2,78 | 2,97 | 2,55 | 2,84 | 2,84 |
| Gastos Operativos / Captaciones del Público Promedio | 2,74 | 2,37 | 2,41 | 2,40 | 2,44 | 2,85 | 2,85 |
| [Gtos. de Personal + Gtos. Operativos] / Activo Productivo Promedio | 7,53 | 7,29 | 7,49 | 7,75 | 6,12 | 6,41 | 6,49 |
| Otros Ingresos Operativos / Activo Promedio | 2,26 | 1,84 | 2,37 | 2,76 | 3,00 | 2,68 | 2,70 |
| [Gtos. de Personal + Gtos. Operativos] / Ingresos Financieros | 55,18 | 54,03 | 54,92 | 56,40 | 39,41 | 41,79 | 41,81 |
| RENTABILIDAD (4) | | | | | | | |
| Ingreso por Cartera de Créditos / Cartera de Créditos Promedio | 20,03 | 18,46 | 18,50 | 18,63 | 18,88 | 19,13 | 19,15 |
| Ingreso por Inversiones en Títulos Valores / Inversiones en Títulos Valores Promedio | 5,02 | 4,18 | 4,34 | 4,49 | 9,31 | 8,53 | 8,68 |
| Gastos Financieros / Captaciones Promedio con Costos | 4,45 | 3,06 | 3,03 | 3,00 | 6,53 | 8,35 | 8,39 |
| Margen Financiero Bruto / Activo Promedio | 7,52 | 7,00 | 7,08 | 7,16 | 7,81 | 7,59 | 7,58 |
| Ingresos Extraordinarios / Activo Promedio | - | - | - | - | - | - | - |
| Resultado Neto / Activo Promedio | 2,80 | 2,66 | 3,17 | 3,47 | 2,97 | 2,56 | 2,57 |
| Resultado Neto / Patrimonio Promedio | 28,08 | 28,17 | 33,95 | 36,22 | 34,32 | 30,00 | 30,00 |
| LIQUIDEZ | | | | | | | |
| Disponibilidades / Captaciones del Público | 38,20 | 41,65 | 44,97 | 43,94 | 29,83 | 26,66 | 26,51 |
| [Disponibilidades + Inv.Tit.Val.para Negociar y Disp.para la Venta] / Captaciones del Público | 38,20 | 41,65 | 44,97 | 43,94 | 42,16 | 38,96 | 38,68 |
| Cartera de Créditos Neta / Captaciones del Público | 39,49 | 44,68 | 42,65 | 43,25 | 53,65 | 55,50 | 55,60 |
| Cartera de Créditos Neta / [Captaciones del Público + Inversiones Cedidas] | 39,49 | 44,68 | 42,65 | 43,25 | 53,65 | 55,50 | 55,60 |
| [Capt. Oficiales + Inv. Cedidas Oficiales] / [Captaciones del Público + Inversiones Cedidas] | 1,56 | 1,93 | 1,97 | 1,82 | 17,25 | 19,75 | 19,62 |
| Activos a Corto Plazo / Pasivos a Corto Plazo | 40,26 | 46,53 | 49,64 | 49,03 | 32,31 | 30,22 | 29,99 |

FUENTE: BALANCE GENERAL DE PUBLICACIÓN

GERENCIA GENERAL TÉCNICA - GERENCIA DE ESTADÍSTICAS Y PUBLICACIONES

(1) Incluye: Ingresos por Comisiones por Servicios, Ingresos por Diferencias de Cambio y Operaciones con Derivados, Ingresos por Inversiones en Empresas Filiales y Afiliadas, Ingresos por Inversiones en Sucursales y Ganancia en Inversiones en Títulos Valores.

(2) Incluye: Gastos por Comisiones por Servicios, Gastos por Diferencias de Cambio y Operaciones con Derivados, Gastos por Inversiones en Empresas Filiales y Afiliadas, Gastos por Inversiones en Sucursales y Pérdida en Inversiones en Títulos Valores.

(3) Gastos generales y administrativos excepto (Gastos de personal, Aportes a FOGADE y Aportes a SUDEBAN)

(4) Anualizados, calculados en base a Saldos Promedios

(5) No es anualizado.

CUADRO Nº II - 11
BANCA UNIVERSAL Y BANCA COMERCIAL
CONSOLIDADO CON SUCURSALES EN EL EXTERIOR
BANCO DE VENEZUELA, S.A. BANCO UNIVERSAL
EVOLUCIÓN MENSUAL DEL BALANCE GENERAL DE PUBLICACIÓN, ESTADO DE RESULTADOS DE PUBLICACIÓN
E INDICADORES FINANCIEROS CONSOLIDADOS CON SUCURSALES DEL EXTERIOR, SEGÚN RUBRO
junio - diciembre / 2010 - junio / 2011

| R U B R O | 2 0 1 0 | 2 0 1 1 | | | Universal y Comercial | SISTEMA BANCARIO | |
|---|------------|------------|------------|-------------|--------------------------|------------------|----------------|
| | junio | abril | mayo | junio | | Consolidado | Sin Consolidar |
| BALANCE GENERAL DE PUBLICACIÓN (Miles de Bs.F) | | | | | | | |
| ACTIVO | | | | | | | |
| DISPONIBILIDADES | 15.028.973 | 23.452.028 | 25.508.656 | 20.055.702 | 54.019.393 | 99.967.512 | 99.000.615 |
| INVERSIONES EN TÍTULOS VALORES | 9.249.280 | 11.194.638 | 11.494.062 | 15.070.077 | 51.504.686 | 120.840.639 | 117.239.792 |
| CARTERA DE CRÉDITOS | 17.788.989 | 22.694.824 | 23.003.097 | 26.946.416 | 97.164.170 | 208.113.016 | 207.641.094 |
| INTERESES Y COMISIONES POR COBRAR | 351.790 | 430.499 | 442.458 | 540.034 | 1.688.892 | 4.527.943 | 4.478.827 |
| INVERSIONES EN EMPRESAS FILIALES, AFILIADAS Y SUCURSALES | 24.221 | 45.109 | 44.755 | 34.755 | 1.030.527 | 2.251.329 | 5.647.821 |
| BIENES REALIZABLES | - | 1.712 | 1.653 | 1.594 | 46.446 | 203.737 | 203.737 |
| BIENES DE USO | 366.837 | 449.611 | 465.469 | 486.001 | 1.781.924 | 6.597.675 | 6.591.938 |
| OTROS ACTIVOS | 2.751.739 | 3.166.109 | 3.121.909 | 3.441.366 | 6.282.283 | 30.430.133 | 30.393.748 |
| TOTAL DEL ACTIVO | 45.561.829 | 61.434.530 | 64.082.059 | 66.575.945 | 213.518.321 | 472.931.984 | 471.197.572 |
| PASIVO | | | | | | | |
| CAPTACIONES DEL PÚBLICO | 38.924.972 | 54.495.012 | 57.144.801 | 59.714.437 | 181.091.100 | 374.969.814 | 373.445.451 |
| OBLIGACIONES CON EL BCV | - | - | - | - | - | 315.650 | 315.650 |
| CAPTACIONES Y OBLIGACIONES CON EL BANAP | 159.769 | 122.115 | 113.626 | 119.658 | 121.979 | 6.027.730 | 6.027.730 |
| OTROS FINANCIAMIENTOS OBTENIDOS | 1.397.782 | 56.266 | 82.797 | 92.806 | 5.005.439 | 22.278.855 | 22.143.248 |
| OTRAS OBLIGACIONES POR INTERMEDIACIÓN FINANCIERA | 4.038 | 1.716 | 1.352 | 8.962 | 172.248 | 302.932 | 342.390 |
| INTERESES Y COMISIONES POR PAGAR | 93.035 | 113.588 | 117.426 | 117.567 | 162.836 | 406.064 | 408.923 |
| ACUMULACIONES Y OTROS PASIVOS | 1.208.893 | 1.495.193 | 1.636.981 | 1.623.259 | 8.246.262 | 28.048.847 | 27.931.942 |
| OBLIGACIONES SUBORDINADAS | - | - | - | - | - | - | - |
| OBLIGACIONES CONVERTIBLES EN CAPITAL | - | - | - | - | - | - | - |
| TOTAL DEL PASIVO | 41.788.489 | 56.283.890 | 59.096.983 | 61.676.689 | 194.799.864 | 432.349.892 | 430.615.334 |
| GESTIÓN OPERATIVA | - | 416.964 | 538.736 | - | - | - | - |
| TOTAL DE PATRIMONIO | 3.773.340 | 4.733.676 | 4.446.340 | 4.899.256 | 18.718.457 | 40.582.092 | 40.582.238 |
| TOTAL DEL PASIVO + PATRIMONIO + GESTIÓN OPERATIVA | 45.561.829 | 61.434.530 | 64.082.059 | 66.575.945 | 213.518.321 | 472.931.984 | 471.197.572 |
| CUENTAS DE ORDEN | | | | | | | |
| CUENTAS CONTINGENTES DEUDORAS | 1.443.772 | 1.340.710 | 1.253.683 | 1.173.510 | 16.192.418 | 37.606.768 | 37.606.015 |
| ACTIVOS DE LOS FIDEICOMISOS | 8.942.666 | 14.211.647 | 15.979.997 | 16.498.485 | 39.948.988 | 110.975.750 | 110.975.750 |
| OTROS ENCARGOS DE CONFIANZA | - | - | - | - | 19.090 | 9.868.702 | 9.868.702 |
| CUENTAS DEUDORAS POR OTROS ENCARGOS DE CONFIANZA (Fondo Mutual Habitacional) | 1.198.141 | 1.501.176 | 1.505.895 | 1.524.265 | 2.762.515 | 15.291.083 | 15.291.083 |
| OTRAS CUENTAS DEUDORAS DEL FONDO MUTUAL HABITACIONAL | 7.182 | 11.226 | 11.702 | 12.247 | 630.755 | 716.341 | 716.341 |
| OTRAS CUENTAS DE ORDEN DEUDORAS | 62.138.431 | 98.476.321 | 99.184.139 | 105.140.851 | 341.863.668 | 719.704.907 | 718.328.006 |
| OTRAS CUENTAS DE REGISTRO DEUDORAS | - | - | - | - | 6.634 | 173.978 | 173.978 |
| ESTADO DE RESULTADOS DE PUBLICACIÓN (Miles de Bs.F) | | | | | | | |
| INGRESOS FINANCIEROS | 2.030.629 | 1.729.800 | 2.191.085 | 2.687.578 | 10.442.657 | 23.414.055 | 23.324.451 |
| GASTOS FINANCIEROS | 660.629 | 518.001 | 653.991 | 788.578 | 2.844.467 | 7.043.266 | 7.042.956 |
| MARGEN FINANCIERO BRUTO | 1.370.000 | 1.211.799 | 1.537.094 | 1.899.000 | 7.598.190 | 16.370.789 | 16.281.495 |
| Ingresos por recuperaciones de activos financieros | 65.137 | 139.005 | 173.512 | 198.211 | 363.494 | 539.589 | 538.946 |
| Gastos por incobrabilidad y desvalorización de activos financieros | 301.484 | 206.478 | 263.291 | 335.050 | 1.270.274 | 2.133.215 | 2.122.813 |
| MARGEN FINANCIERO NETO | 1.133.653 | 1.144.326 | 1.447.315 | 1.762.161 | 6.691.410 | 14.777.163 | 14.697.628 |
| Otros ingresos operativos (1) | 454.955 | 451.967 | 565.499 | 677.085 | 2.824.489 | 5.492.860 | 5.510.856 |
| Otros gastos operativos (2) | 99.068 | 88.867 | 104.834 | 120.620 | 585.031 | 1.195.855 | 1.170.389 |
| MARGEN DE INTERMEDIACIÓN FINANCIERA | 1.489.540 | 1.507.426 | 1.907.980 | 2.318.626 | 8.930.868 | 19.074.168 | 19.038.095 |
| GASTOS DE TRANSFORMACIÓN | 904.101 | 940.410 | 1.175.954 | 1.395.795 | 5.038.822 | 11.716.405 | 11.683.893 |
| Gastos de personal | 361.003 | 363.068 | 459.002 | 555.447 | 2.100.595 | 4.882.644 | 4.866.652 |
| Gastos generales y administrativos (3) | 411.924 | 440.224 | 545.554 | 634.671 | 2.014.482 | 4.901.427 | 4.884.907 |
| Aportes al Fondo de Garantía de Depósitos y Protección Bancaria | 111.866 | 117.856 | 147.320 | 176.784 | 833.879 | 1.725.094 | 1.725.094 |
| Aportes a la Superintendencia de Bancos y Otras Instituciones Financieras | 19.308 | 19.262 | 24.078 | 28.893 | 89.866 | 207.240 | 207.240 |
| MARGEN OPERATIVO BRUTO | 585.439 | 567.016 | 732.026 | 922.831 | 3.892.046 | 7.357.763 | 7.354.202 |
| Ingresos por bienes realizables | 68 | 890 | 906 | 981 | 10.349 | 23.570 | 23.570 |
| Ingresos por programas especiales | - | - | - | - | - | 119 | 119 |
| Ingresos operativos varios | 10.404 | 2.261 | 3.958 | 7.150 | 80.616 | 265.530 | 265.433 |
| Gastos por bienes realizables | 574 | 347 | 434 | 576 | 17.774 | 65.021 | 65.021 |
| Gastos por depreciación, amortización y desvalorización de bienes diversos | - | - | - | - | - | - | - |
| Gastos operativos varios | 84.002 | 103.583 | 131.414 | 160.858 | 657.765 | 1.503.764 | 1.502.834 |
| MARGEN OPERATIVO NETO | 511.335 | 466.237 | 605.042 | 769.528 | 3.307.472 | 6.078.197 | 6.075.469 |
| Ingresos extraordinarios | - | - | - | - | 8.139 | 67.475 | 67.475 |
| Gastos Extraordinarios | 51.506 | 48.158 | 64.547 | 77.801 | 168.750 | 242.784 | 242.696 |
| RESULTADO BRUTO ANTES DE IMPUESTOS | 459.829 | 418.079 | 540.495 | 691.727 | 3.146.861 | 5.902.888 | 5.900.248 |
| Impuesto sobre la renta | 954 | 1.115 | 1.759 | 2.402 | 259.050 | 378.814 | 376.174 |
| RESULTADO NETO | 458.875 | 416.964 | 538.736 | 689.325 | 2.887.811 | 5.524.074 | 5.524.074 |
| INDICADORES FINANCIEROS | | | | | (Porcentajes) | | |
| EVALUACIÓN DEL PATRIMONIO | | | | | | | |
| [Patrimonio + Gestión Operativa] / Activo Total | 9,51 | 9,70 | 8,96 | 8,99 | 10,49 | 10,24 | 10,24 |
| [Patrimonio + Gestión Operativa] / [Activo Total + Inversiones Cedidas] | 9,51 | 9,60 | 8,88 | 8,99 | 10,49 | 10,24 | 10,24 |
| Otros Activos / [Patrimonio + Gestión Operativa] | 72,93 | 61,47 | 62,63 | 70,24 | 33,56 | 74,98 | 74,89 |
| Activo Improductivo / [Patrimonio + Gestión Operativa] | 440,02 | 507,68 | 569,51 | 467,15 | 319,48 | 328,37 | 336,54 |
| CALIDAD DE ACTIVOS | | | | | | | |
| Provisión para Cartera de Créditos / Cartera de Créditos Bruta | 3,03 | 3,15 | 3,20 | 3,76 | 4,50 | 5,44 | 5,42 |
| Provisión para Cartera de Créditos / Cartera Inmovilizada Bruta | 163,49 | 250,05 | 261,08 | 328,92 | 260,67 | 177,22 | 177,49 |
| Cartera Inmovilizada Bruta / Cartera de Créditos Bruta | 1,85 | 1,26 | 1,22 | 1,14 | 1,73 | 3,07 | 3,06 |
| Activo Improductivo / Activo Total | 36,44 | 42,56 | 44,30 | 34,38 | 28,01 | 28,18 | 28,98 |
| GESTIÓN ADMINISTRATIVA (4) | | | | | | | |
| Activo Productivo / Pasivo con Costo (5) | 121,03 | 126,20 | 127,92 | 139,05 | 153,07 | 155,42 | 153,89 |
| Brecha Estructural / Activo Total (5) | 11,04 | 11,92 | 12,15 | 18,43 | 24,96 | 25,61 | 24,87 |
| Gastos de Personal / Captaciones del Público Promedio | 2,14 | 2,11 | 2,09 | 2,07 | 2,55 | 2,84 | 2,84 |
| Gastos Operativos / Captaciones del Público Promedio | 2,44 | 2,55 | 2,49 | 2,37 | 2,44 | 2,85 | 2,85 |
| [Gtos. de Personal + Gtos. Operativos] / Activo Productivo Promedio | 6,08 | 7,06 | 7,01 | 6,66 | 6,12 | 6,41 | 6,49 |
| Otros Ingresos Operativos / Activo Promedio | 2,37 | 2,34 | 2,31 | 2,27 | 3,00 | 2,68 | 2,70 |
| [Gtos. de Personal + Gtos. Operativos] / Ingresos Financieros | 38,06 | 46,44 | 45,85 | 44,28 | 39,41 | 41,79 | 41,81 |
| RENTABILIDAD (4) | | | | | | | |
| Ingreso por Cartera de Créditos / Cartera de Créditos Promedio | 20,36 | 18,35 | 18,37 | 18,04 | 18,88 | 19,13 | 19,15 |
| Ingreso por Inversiones en Títulos Valores / Inversiones en Títulos Valores Promedio | 8,71 | 10,67 | 10,82 | 10,80 | 9,31 | 8,53 | 8,68 |
| Gastos Financieros / Captaciones Promedio con Costos | 6,68 | 5,74 | 5,77 | 5,68 | 6,53 | 8,35 | 8,39 |
| Margen Financiero Bruto / Activo Promedio | 6,97 | 6,24 | 6,23 | 6,30 | 7,81 | 7,59 | 7,58 |
| Ingresos Extraordinarios / Activo Promedio | - | - | - | - | - | - | - |
| Resultado Neto / Activo Promedio | 2,33 | 2,15 | 2,18 | 2,29 | 2,97 | 2,56 | 2,57 |
| Resultado Neto / Patrimonio Promedio | 27,30 | 27,22 | 28,29 | 29,86 | 34,32 | 30,00 | 30,00 |
| LIQUIDEZ | | | | | | | |
| Disponibilidades / Captaciones del Público | 38,61 | 43,04 | 44,64 | 33,59 | 29,83 | 26,66 | 26,51 |
| [Disponibilidades + Inv.Tít.Val.para Negociar y Disp.para la Venta] / Captaciones del Público | 50,45 | 55,71 | 56,94 | 44,68 | 42,16 | 38,96 | 38,68 |
| Cartera de Créditos Neta / Captaciones del Público | 45,70 | 41,65 | 40,25 | 45,13 | 53,65 | 55,50 | 55,60 |
| Cartera de Créditos Neta / [Captaciones del Público + Inversiones Cedidas] | 45,70 | 41,65 | 40,25 | 45,13 | 53,65 | 55,50 | 55,60 |
| [Capt. Oficiales + Inv. Cedidas Oficiales] / [Captaciones del Público + Inversiones Cedidas] | 23,51 | 29,02 | 27,78 | 31,31 | 17,25 | 19,75 | 19,62 |
| Activos a Corto Plazo / Pasivos a Corto Plazo | 42,00 | 47,32 | 50,98 | 36,92 | 32,31 | 30,22 | 29,99 |

FUENTE: BALANCE GENERAL DE PUBLICACIÓN

GERENCIA GENERAL TÉCNICA - GERENCIA DE ESTADÍSTICAS Y PUBLICACIONES

(1) Incluye: Ingresos por Comisiones por Servicios, Ingresos por Diferencias de Cambio y Operaciones con Derivados, Ingresos por Inversiones en Empresas Filiales y Afiliadas, Ingresos por Inversiones en Sucursales y Ganancia en Inversiones en Títulos Valores.

(2) Incluye: Gastos por Comisiones por Servicios, Gastos por Diferencias de Cambio y Operaciones con Derivados, Gastos por Inversiones en Empresas Filiales y Afiliadas, Gastos por Inversiones en Sucursales y Pérdida en Inversiones en Títulos Valores.

(3) Gastos generales y administrativos excepto (Gastos de personal, Aportes a FOGADE y Aportes a SUDEBAN)

(4) Anualizados, calculados en base a Saldos Promedios

(5) No es anualizado.

CUADRO Nº II - 12
BANCA UNIVERSAL Y BANCA COMERCIAL
CONSOLIDADO CON SUCURSALES EN EL EXTERIOR
BANCO INDUSTRIAL DE VENEZUELA, C.A.
EVOLUCIÓN MENSUAL DEL BALANCE GENERAL DE PUBLICACIÓN, ESTADO DE RESULTADOS DE PUBLICACIÓN
E INDICADORES FINANCIEROS CONSOLIDADOS CON SUCURSALES DEL EXTERIOR, SEGÚN RUBRO
junio - diciembre / 2010 - junio / 2011

| R U B R O | 2 0 1 0 | 2 0 1 1 | | | Universal | SISTEMA BANCARIO | |
|---|------------|------------|------------|------------|-------------|------------------|----------------|
| | junio | abril | mayo | junio | y Comercial | Consolidado | Sin Consolidar |
| BALANCE GENERAL DE PUBLICACIÓN (Miles de Bs.F) | | | | | | | |
| ACTIVO | | | | | | | |
| DISPONIBILIDADES | 1.686.028 | 3.269.828 | 2.799.086 | 3.912.619 | 54.019.393 | 99.967.512 | 99.000.615 |
| INVERSIONES EN TÍTULOS VALORES | 7.515.046 | 10.044.147 | 10.667.844 | 11.952.779 | 51.504.686 | 120.840.639 | 117.239.792 |
| CARTERA DE CRÉDITOS | 880.976 | 1.035.803 | 1.039.271 | 1.069.729 | 97.164.170 | 208.113.016 | 207.641.094 |
| INTERESES Y COMISIONES POR COBRAR | 125.314 | 181.352 | 186.298 | 178.545 | 1.688.892 | 4.527.943 | 4.478.827 |
| INVERSIONES EN EMPRESAS FILIALES, AFILIADAS Y SUCURSALES | 333.901 | 367.708 | 365.577 | 367.145 | 1.030.527 | 2.251.329 | 5.647.821 |
| BIENES REALIZABLES | 124 | - | - | - | 46.446 | 203.737 | 203.737 |
| BIENES DE USO | 71.135 | 100.295 | 103.776 | 103.000 | 1.781.924 | 6.597.675 | 6.591.938 |
| OTROS ACTIVOS | 1.129.243 | 1.074.106 | 1.094.887 | 1.128.073 | 6.282.283 | 30.430.133 | 30.393.748 |
| TOTAL DEL ACTIVO | 11.741.767 | 16.073.239 | 16.256.739 | 18.711.890 | 213.518.321 | 472.931.984 | 471.197.572 |
| PASIVO | | | | | | | |
| CAPTACIONES DEL PÚBLICO | 8.435.606 | 11.407.923 | 11.316.178 | 11.619.321 | 181.091.100 | 374.969.814 | 373.445.451 |
| OBLIGACIONES CON EL BCV | - | - | - | - | - | 315.650 | 315.650 |
| CAPTACIONES Y OBLIGACIONES CON EL BANAP | 1.278 | 2.084 | 1.642 | 1.788 | 121.979 | 6.027.730 | 6.027.730 |
| OTROS FINANCIAMIENTOS OBTENIDOS | 593.384 | 1.687.618 | 2.277.367 | 4.320.324 | 5.005.439 | 22.278.855 | 22.143.248 |
| OTRAS OBLIGACIONES POR INTERMEDIACIÓN FINANCIERA | 536 | 579 | 602 | 565 | 172.248 | 302.932 | 342.390 |
| INTERESES Y COMISIONES POR PAGAR | 8.403 | 9.478 | 10.918 | 12.651 | 162.836 | 406.064 | 408.923 |
| ACUMULACIONES Y OTROS PASIVOS | 2.026.571 | 2.251.005 | 1.932.993 | 2.018.062 | 8.246.262 | 28.048.847 | 27.931.942 |
| OBLIGACIONES SUBORDINADAS | - | - | - | - | - | - | - |
| OBLIGACIONES CONVERTIBLES EN CAPITAL | - | - | - | - | - | - | - |
| TOTAL DEL PASIVO | 11.065.778 | 15.358.687 | 15.539.700 | 17.972.711 | 194.799.864 | 432.349.892 | 430.615.334 |
| GESTIÓN OPERATIVA | - | 9.759 | 12.382 | - | - | - | - |
| TOTAL DE PATRIMONIO | 675.989 | 704.793 | 704.657 | 739.179 | 18.718.457 | 40.582.092 | 40.582.238 |
| TOTAL DEL PASIVO + PATRIMONIO + GESTIÓN OPERATIVA | 11.741.767 | 16.073.239 | 16.256.739 | 18.711.890 | 213.518.321 | 472.931.984 | 471.197.572 |
| CUENTAS DE ORDEN | | | | | | | |
| CUENTAS CONTINGENTES DEUDORAS | 214.116 | 326.490 | 333.318 | 327.269 | 16.192.418 | 37.606.768 | 37.606.015 |
| ACTIVOS DE LOS FIDEICOMISOS | 2.966.095 | 3.487.915 | 3.487.620 | 4.622.753 | 39.948.988 | 110.975.750 | 110.975.750 |
| OTROS ENCARGOS DE CONFIANZA | - | - | - | - | 19.090 | 9.868.702 | 9.868.702 |
| CUENTAS DEUDORAS POR OTROS ENCARGOS DE CONFIANZA (Fondo Mutual Habitacional) | 632.705 | 680.467 | 684.683 | 687.547 | 2.762.515 | 15.291.083 | 15.291.083 |
| OTRAS CUENTAS DEUDORAS DEL FONDO MUTUAL HABITACIONAL | 606.475 | 611.739 | 613.363 | 615.317 | 630.755 | 716.341 | 716.341 |
| OTRAS CUENTAS DE ORDEN DEUDORAS | 16.460.911 | 17.121.562 | 17.162.522 | 17.139.317 | 341.863.668 | 719.704.907 | 718.328.006 |
| OTRAS CUENTAS DE REGISTRO DEUDORAS | 2.510 | 2.655 | 2.654 | 2.654 | 6.634 | 173.978 | 173.978 |
| ESTADO DE RESULTADOS DE PUBLICACIÓN (Miles de Bs.F) | | | | | | | |
| INGRESOS FINANCIEROS | 330.930 | 354.104 | 444.378 | 538.840 | 10.442.657 | 23.414.055 | 23.324.451 |
| GASTOS FINANCIEROS | 148.570 | 78.237 | 98.988 | 122.354 | 2.844.467 | 7.043.266 | 7.042.956 |
| MARGEN FINANCIERO BRUTO | 182.360 | 275.867 | 345.390 | 416.486 | 7.598.190 | 16.370.789 | 16.281.495 |
| Ingresos por recuperaciones de activos financieros | 95.328 | 7.982 | 8.769 | 9.914 | 363.494 | 539.589 | 538.946 |
| Gastos por incobrabilidad y desvalorización de activos financieros | 7.723 | 11.114 | 12.185 | 26.368 | 1.270.274 | 2.133.215 | 2.122.813 |
| MARGEN FINANCIERO NETO | 269.965 | 272.735 | 341.974 | 400.032 | 6.691.410 | 14.777.163 | 14.697.628 |
| Otros ingresos operativos (1) | 52.728 | 112.651 | 124.062 | 137.640 | 2.824.489 | 5.492.860 | 5.510.856 |
| Otros gastos operativos (2) | 120.924 | 69.984 | 91.991 | 113.708 | 585.031 | 1.195.855 | 1.170.389 |
| MARGEN DE INTERMEDIACIÓN FINANCIERA | 201.769 | 315.402 | 374.405 | 423.964 | 8.930.868 | 19.074.168 | 19.038.095 |
| GASTOS DE TRANSFORMACIÓN | 331.537 | 227.587 | 283.814 | 331.553 | 5.038.822 | 11.716.405 | 11.683.893 |
| Gastos de personal | 201.539 | 121.414 | 149.743 | 183.365 | 2.100.595 | 4.882.644 | 4.866.652 |
| Gastos generales y administrativos (3) | 115.051 | 106.173 | 134.071 | 148.188 | 2.014.482 | 4.901.427 | 4.884.907 |
| Aportes al Fondo de Garantía de Depósitos y Protección Bancaria | 14.947 | - | - | - | 833.879 | 1.725.094 | 1.725.094 |
| Aportes a la Superintendencia de Bancos y Otras Instituciones Financieras | - | - | - | - | 89.866 | 207.240 | 207.240 |
| MARGEN OPERATIVO BRUTO | (129.768) | 87.815 | 90.231 | 92.411 | 3.892.046 | 7.357.763 | 7.354.202 |
| Ingresos por bienes realizables | 1.027 | 16 | 20 | 20 | 10.349 | 23.570 | 23.570 |
| Ingresos por programas especiales | - | - | - | - | - | 119 | 119 |
| Ingresos operativos varios | 189.340 | 1.610 | 1.777 | 2.520 | 80.616 | 265.530 | 265.433 |
| Gastos por bienes realizables | 405 | - | - | - | 17.774 | 65.021 | 65.021 |
| Gastos por depreciación, amortización y desvalorización de bienes diversos | - | - | - | - | - | - | - |
| Gastos operativos varios | 765 | 79.528 | 79.530 | 79.647 | 657.765 | 1.503.764 | 1.502.834 |
| MARGEN OPERATIVO NETO | 59.429 | 9.913 | 12.498 | 15.304 | 3.307.472 | 6.078.197 | 6.075.469 |
| Ingresos extraordinarios | - | 52 | 121 | 251 | 8.139 | 67.475 | 67.475 |
| Gastos Extraordinarios | - | 167 | 215 | 226 | 168.750 | 242.784 | 242.696 |
| RESULTADO BRUTO ANTES DE IMPUESTOS | 59.429 | 9.798 | 12.404 | 15.329 | 3.146.861 | 5.902.888 | 5.900.248 |
| Impuesto sobre la renta | 540 | 39 | 22 | 22 | 259.050 | 378.814 | 376.174 |
| RESULTADO NETO | 58.889 | 9.759 | 12.382 | 15.307 | 2.887.811 | 5.524.074 | 5.524.074 |
| INDICADORES FINANCIEROS (Porcentajes) | | | | | | | |
| EVALUACIÓN DEL PATRIMONIO | | | | | | | |
| [Patrimonio + Gestión Operativa] / Activo Total | 8,48 | 6,44 | 6,33 | 5,66 | 10,49 | 10,24 | 10,24 |
| [Patrimonio + Gestión Operativa] / [Activo Total + Inversiones Cedidas] | 8,48 | 6,61 | 6,73 | 5,66 | 10,49 | 10,24 | 10,24 |
| Otros Activos / [Patrimonio + Gestión Operativa] | 167,05 | 150,32 | 152,70 | 152,61 | 33,56 | 74,98 | 74,89 |
| Activo Improductivo / [Patrimonio + Gestión Operativa] | 411,21 | 599,05 | 541,46 | 683,26 | 319,48 | 328,37 | 336,54 |
| CALIDAD DE ACTIVOS | | | | | | | |
| Provisión para Cartera de Créditos / Cartera de Créditos Bruta | 36,99 | 31,22 | 31,20 | 31,07 | 4,50 | 5,44 | 5,42 |
| Provisión para Cartera de Créditos / Cartera Inmovilizada Bruta | 98,92 | 99,31 | 98,94 | 100,61 | 260,67 | 177,22 | 177,49 |
| Cartera Inmovilizada Bruta / Cartera de Créditos Bruta | 37,39 | 31,44 | 31,53 | 30,88 | 1,73 | 3,07 | 3,06 |
| Activo Improductivo / Activo Total | 23,67 | 26,63 | 23,88 | 26,99 | 28,01 | 28,18 | 28,98 |
| GESTIÓN ADMINISTRATIVA (4) | | | | | | | |
| Activo Productivo / Pasivo con Costo (5) | 205,58 | 211,49 | 213,74 | 165,21 | 153,07 | 155,42 | 153,89 |
| Brecha Estructural / Activo Total (5) | 39,20 | 38,68 | 40,51 | 28,82 | 24,96 | 25,61 | 24,87 |
| Gastos de Personal / Captaciones del Público Promedio | 5,06 | 3,42 | 3,34 | 3,37 | 2,55 | 2,84 | 2,84 |
| Gastos Operativos / Captaciones del Público Promedio | 2,89 | 2,99 | 2,99 | 2,72 | 2,44 | 2,85 | 2,85 |
| [Gtos. de Personal + Gtos. Operativos] / Activo Productivo Promedio | 7,92 | 6,31 | 6,15 | 5,79 | 6,12 | 6,41 | 6,49 |
| Otros Ingresos Operativos / Activo Promedio | 4,69 | 2,27 | 1,98 | 1,78 | 3,00 | 2,68 | 2,70 |
| [Gtos. de Personal + Gtos. Operativos] / Ingresos Financieros | 95,67 | 64,27 | 63,87 | 61,53 | 39,41 | 41,79 | 41,81 |
| RENTABILIDAD (4) | | | | | | | |
| Ingreso por Cartera de Créditos / Cartera de Créditos Promedio | 15,24 | 17,68 | 17,21 | 17,11 | 18,88 | 19,13 | 19,15 |
| Ingreso por Inversiones en Títulos Valores / Inversiones en Títulos Valores Promedio | 7,71 | 9,64 | 9,47 | 9,23 | 9,31 | 8,53 | 8,68 |
| Gastos Financieros / Captaciones Promedio con Costos | 8,71 | 5,28 | 5,54 | 5,78 | 6,53 | 8,35 | 8,39 |
| Margen Financiero Bruto / Activo Promedio | 3,52 | 5,48 | 5,42 | 5,28 | 7,81 | 7,59 | 7,58 |
| Ingresos Extraordinarios / Activo Promedio | - | - | - | - | - | - | - |
| Resultado Neto / Activo Promedio | 1,14 | 0,19 | 0,19 | 0,19 | 2,97 | 2,56 | 2,57 |
| Resultado Neto / Patrimonio Promedio | (75,52) | 4,15 | 4,22 | 4,31 | 34,32 | 30,00 | 30,00 |
| LIQUIDEZ | | | | | | | |
| Disponibilidades / Captaciones del Público | 19,99 | 28,66 | 24,74 | 33,67 | 29,83 | 26,66 | 26,51 |
| [Disponibilidades + Inv.Tit.Val.para Negociar y Disp.para la Venta] / Captaciones del Público | 19,99 | 39,18 | 39,52 | 59,58 | 42,16 | 38,96 | 38,68 |
| Cartera de Créditos Neta / Captaciones del Público | 10,44 | 9,08 | 9,18 | 9,21 | 53,65 | 55,50 | 55,60 |
| Cartera de Créditos Neta / [Captaciones del Público + Inversiones Cedidas] | 10,44 | 9,08 | 9,18 | 9,21 | 53,65 | 55,50 | 55,60 |
| [Capt. Oficiales + Inv. Cedidas Oficiales] / [Captaciones del Público + Inversiones Cedidas] | 67,69 | 52,00 | 52,80 | 55,34 | 17,25 | 19,75 | 19,62 |
| Activos a Corto Plazo / Pasivos a Corto Plazo | 19,82 | 29,15 | 24,91 | 33,26 | 32,31 | 30,22 | 29,99 |

FUENTE: BALANCE GENERAL DE PUBLICACIÓN

GERENCIA GENERAL TÉCNICA - GERENCIA DE ESTADÍSTICAS Y PUBLICACIONES

(1) Incluye: Ingresos por Comisiones por Servicios, Ingresos por Diferencias de Cambio y Operaciones con Derivados, Ingresos por Inversiones en Empresas Filiales y Afiliadas, Ingresos por Inversiones en Sucursales y Ganancia en Inversiones en Títulos Valores.

(2) Incluye: Gastos por Comisiones por Servicios, Gastos por Diferencias de Cambio y Operaciones con Derivados, Gastos por Inversiones en Empresas Filiales y Afiliadas, Gastos por Inversiones en Sucursales y Pérdida en Inversiones en Títulos Valores.

(3) Gastos generales y administrativos excepto (Gastos de personal, Aportes a FOGADE y Aportes a SUDEBAN)

(4) Anualizados, calculados en base a Saldos Promedios

(5) No es anualizado.

NOTAS METODOLÓGICAS

NOTAS METODOLÓGICAS

RELACIONES UTILIZADAS

I.-Indicadores para la Evaluación del Patrimonio

1.- (Patrimonio + Gestión Operativa) /Activo Total

Mide la participación que registra el patrimonio más la gestión operativa en el financiamiento del activo del instituto.

Este índice se obtendrá mediante la división del monto total conformado por el patrimonio contable más la gestión operativa, entre el total de los activos.

Estas cifras se tomarán del balance de publicación y el resultado obtenido multiplicado por cien (100).

Las Instituciones del Sector Bancario deberán cumplir como mínimo los porcentajes de adecuación patrimonial indicados en la Resolución 015/03 de fecha 22 de enero de 2003 publicada en la Gaceta Oficial N° 37.617 de fecha 24 de enero de 2003.

2.- (Patrimonio + Gestión Operativa) / (Activo Total + Inversiones Cedidas)

Mide la participación que registra el patrimonio más la gestión operativa del período en el financiamiento de los recursos propios (activo) y ajenos (inversiones cedidas).

3.- Otros Activos / (Patrimonio + Gestión Operativa)

Este indicador expresa el grado en que se encuentra comprometido el patrimonio más la gestión operativa en virtud de los activos que registran menor productividad.

4.- Activo Improductivo / (Patrimonio + Gestión Operativa)

Esta relación señala el grado en que el patrimonio más la gestión operativa del instituto está comprometido en el financiamiento de activos no generadores de ingresos por concepto de intereses y comisiones, o que estén fuera de la normativa legal.

El activo improductivo se define como:

Disponibilidades (excepto Instituciones del Sector Bancario del país Bancos y corresponsales del exterior)

(Provisión para inversión en títulos valores)

Créditos vencidos

Créditos en litigio

(Provisión para cartera de créditos)

Intereses y comisiones por cobrar

Inversiones en empresas filiales, afiliadas y sucursales

Bienes realizables

Bienes de uso

Otros activos

II.-Indicadores de Calidad de Activos

1.- Provisión para Cartera de Créditos / Cartera de Créditos Bruta

Demuestra la suficiencia de apartado que con cargo a sus resultados, ha creado el instituto para respaldar su cartera de créditos ante posibles contingencias que se puedan presentar.

2.- Índice de Cobertura:

Provisión para Cartera de Créditos / Cartera Inmovilizada Bruta

Demuestra el grado de suficiencia de apartado que en relación con la cartera inmovilizada, ha realizado el instituto para resguardar sus colocaciones con dificultades de retorno.

3.- Índice de Morosidad:

Cartera Inmovilizada Bruta / Cartera de Créditos Bruta

Cuantifica el porcentaje de la cartera de créditos inmovilizada en relación con la cartera de créditos bruta.

El índice refleja los créditos que pueden convertirse en pérdidas por insolvencia del cliente.

4.- Activo Improductivo / Activo Total

Este indicador mide la participación de los activos improductivos no generadores de ingresos recurrentes, o que están fuera de la normativa legal, respecto a la totalidad de activos del instituto. Se entienden como activos improductivos los definidos en el punto 4 de la sección I.

III.- Indicadores de Gestión Administrativa ¹

1.- Activo Productivo / Pasivo con Costo

El pasivo con costo representa una obligación a cargo del banco y los activos productivos son los que caracterizan la actividad bancaria; constituyen la fuente normal de ingresos.

El resultado del índice mostrará en que proporción puede cumplir el banco con sus activos productivos para pagar los compromisos contraídos.

El activo productivo se define como:

Instituciones del Sector Bancario del país
Bancos y corresponsales del exterior
Inversiones en títulos valores
Créditos vigentes
Créditos reestructurados

Pasivo con costo se define como:

Cuentas corrientes remuneradas
Obligaciones por operaciones de mesa de dinero
Depósitos de ahorro
Depósitos a plazo
Títulos valores emitidos por la institución
Captaciones del público restringidas (excepto cuentas corrientes inactivas, fondos embargados de depósitos en cuentas corrientes, otras captaciones del público restringidas)
Obligaciones con el B.C.V.
Captaciones y obligaciones con el BANAVIH
Otros financiamientos obtenidos
Otras obligaciones por intermediación financiera
Obligaciones subordinadas
Obligaciones convertibles en capital

Brecha estructural como % del Activo Total

2.

Este indicador relaciona el desequilibrio entre los activos productivos y pasivos onerosos como porcentaje del activo total.

Se calcula de la siguiente forma: tenemos la brecha estructural como la diferencia entre los activos productivos menos los pasivos con costo, y este monto se divide sobre el activo total.

¹ Anualizado, calculado sobre la base de saldos promedios, excepto el indicador que mide el Activo productivo / Pasivo con Costo

Una brecha estructural positiva ($AP > PC$), supone que una parte de los activos productivos se están financiando con pasivos sin costo. Lo que tendrá implicaciones positivas para el margen financiero y por lo tanto para la rentabilidad.

Una brecha estructural negativa ($AP < PC$), supone que una parte de los activos improductivos (que no generan ingresos financieros), se están financiando con pasivos con costos. Es decir, pasivos que implican costos financieros para la entidad bancaria. Esto se materializa en pérdidas de negocio de intermediación, con efectos claramente adversos sobre el margen financiero y la rentabilidad patrimonial, que normalmente son compensados con ampliaciones inconvenientes del diferencial de tasas.

3.- Gastos de Personal / Captaciones del Público Promedio

Permite conocer la productividad del gasto de personal originado por sueldos, salarios y otros, respecto al volumen de recursos recibidos del público. Determina la incidencia en términos monetarios que tiene el costo del personal, con respecto a la capacidad para atraer recursos del público, denotando mayor eficiencia en la medida que el coeficiente es menor.

4.- Gastos Generales y Administrativos ² / Captaciones del Público Promedio

Mide la eficiencia de la porción de gastos asociados con la operatividad de la entidad, al relacionar una fracción de los gastos de administración con los saldos promedios captados del público. Mientras más bajo sea este indicador el banco en referencia será más eficiente en el manejo de sus captaciones del público.

5.- (Gastos de Personal + Gastos Generales y Administrativos) / Activo Productivo Promedio

Indicador asociado con la eficiencia administrativa al medir la relación existente entre la suma de los gastos de personal y los gastos operativos directos del instituto; respecto al activo productivo bruto promedio de que dispone éste, considerándose mayor la eficiencia en la medida en que el coeficiente es menor o tiende a reducirse en el tiempo.

6.- Otros Ingresos Operativos / Activo Promedio

Indica la relación existente entre el volumen de recursos obtenidos por la entidad en virtud de la prestación de servicios complementarios vinculados a las operaciones de intermediación, en relación con el promedio que se calculó.

7.- (Gastos de Personal + Gastos Generales y Administrativos) / Ingresos Financieros

Es el indicador de eficiencia que mide la relación entre los gastos de transformación (gastos de explotación de carácter no financiero, que son ordinarios y recurrentes) con respecto a los ingresos ordinarios, obtenidos por el banco producto de la intermediación tanto en crédito como en inversiones.

² Excepto gastos por Aportes a SUDEBAN y FOGADE.

IV.-Indicadores de Rentabilidad ³

1.- Ingreso por Cartera de Créditos / Cartera Créditos Promedio

Mide el grado de rendimiento promedio generado por la cartera de créditos durante el ejercicio.

La cuantía de este indicador está estrechamente vinculada al carácter rentable de la cartera.

2.- Ingreso por Inversiones en Títulos Valores / Inversiones en Títulos Valores Promedio

Expresa el rendimiento obtenido por la entidad en sus inversiones en títulos valores, tales como acciones y obligaciones emitidas por empresas públicas y privadas, respecto al volumen de recursos aplicados en la adquisición de éstos.

3.- Gastos Financieros / Captaciones Promedio con Costo

Este indicador mide cual es el costo bruto de los pasivos a cargo del banco; si el costo resulta alto en comparación con el de otros intermediarios financieros podría deberse a deficiencias en la captación de recursos, como también al pago de altas tasas de interés para compensar una condición de mayor riesgo.

4.- Margen Financiero Bruto / Activo Promedio

Cuantifica el margen financiero (ingresos financieros menos egresos financieros), que ha obtenido la entidad por la intermediación financiera efectuada durante el ejercicio con respecto al saldo promedio en que se calculó el activo del instituto.

5.- Ingresos Extraordinarios / Activo Promedio

Expresa la relación existente entre el volumen de recursos obtenidos por la entidad, en virtud de la ejecución de transacciones de carácter no recurrente o eventual con el promedio en que se cifró el activo del instituto.

6.- Resultado Neto /Activo Promedio (ROA)

Es la rentabilidad proveniente de las operaciones del negocio bancario. Mide la capacidad del balance del banco para generar resultados operacionales. Se calculará para los trimestres de marzo y septiembre.

7.- Resultado Neto / Patrimonio Promedio (ROE)

Mide el nivel de rendimiento del patrimonio del instituto, una vez efectuadas las transferencias necesarias para apartados.

³ Anualizado, calculado sobre la base de saldos promedios.

V.-Indicadores de Liquidez ⁴

1.- Disponibilidades / Captaciones del Público

Coeficiente de liquidez que mide la capacidad de la entidad para responder, en forma inmediata, a eventuales retiros del público.

A los fines de realizar una evaluación objetiva de este indicador, es menester clasificar las obligaciones contraídas con el público por concepto de captaciones en diferentes planos, según sus plazos de vencimiento.

2.- (Disponibilidad + Inversiones en Títulos Valores para Negociar y Disponibles para la Venta) / Captaciones del Público.

Mide la proporción del activo de la Institución que tiene capacidad de respuesta inmediata para convertirse en efectivo, en la medida en que este indicador aumenta, la Institución es más líquida pero también menos intermediadora de recursos.

3.- Cartera de Créditos Neta / Captaciones del Público

Indica el nivel en que la cartera de créditos ha sido financiada mediante recursos captados del público.

4.- Cartera de Créditos Neta/ (Captaciones del Público + Inversiones Cedidas)

Indica el nivel en que la cartera de créditos ha sido financiada mediante recursos captados del público más las inversiones cedidas al mismo.

5.- (Captaciones Oficiales + Inversiones Cedidas Oficiales) / (Captaciones del Público + Inversiones Cedidas)

Indica el nivel en que los depósitos oficiales y las participaciones del sector oficial forma parte del total recursos captados.

6.- Activos a Corto Plazo/ Pasivos a Corto Plazo

Mide la proporción del activo a corto plazo (menores a 90 días) de la Institución que tiene capacidad de respuesta inmediata, para convertirse en efectivo ante un eventual retiro de los pasivos menores a 90 días.

⁴ Para el cálculo de los indicadores en el subsistema Empresas de Arrendamiento Financiero, se toma como base la cuenta otros financiamientos obtenidos.

METODOLOGÍA PARA CALCULAR LOS ÍNDICES ANUALIZADOS EN BASE A SALDOS PROMEDIOS

Cuando en los indicadores se comparan cuentas nominales (C.N.) con cuentas reales (C.R.), las primeras se anualizan y las segundas se toman en base al saldo promedio.

La manera de anualizar las cuentas nominales para cada trimestre del año, es la siguiente:

Mes

Marzo C.N. al cierre de MARZO * 4

Junio C.N. al cierre de JUNIO * 2

Septiembre C.N. al cierre de JUNIO + C.N. al cierre de SEPTIEMBRE * 2

Diciembre C.N. al cierre de JUNIO + C.N. al cierre de DICIEMBRE

La manera de calcular el Promedio para cada trimestre del año es la siguiente:

Trimestre

$$\text{Marzo} \quad \text{C.R.} = \frac{\text{C.R.DIC1} + \text{C.R.ENE} + \text{C.R.FEB} + \text{C.R.MAR}}{4}$$

$$\text{Junio} \quad \text{C.R.} = \frac{\text{C.R.DIC1} + \text{C.R.ENE} + \dots + \text{C.R.JUNIO}}{7}$$

$$\text{Septiembre} \quad \text{C.R.} = \frac{\text{C.R.DIC1} + \text{C.R.ENE} + \dots + \text{C.R.SEPTIEMBRE}}{10}$$

$$\text{Diciembre} \quad \text{C.R.} = \frac{\text{C.R.DIC1} + \text{C.R.ENE} + \dots + \text{C.R.DIC2}}{13}$$

DIC 1 = Diciembre del año anterior

DIC 2 = Diciembre del año en curso

NOTA EXPLICATIVA

En los cuadros relativos a la evolución mensual del balance general de publicación, estados de resultados de publicación e indicadores financieros, según rubro, los períodos para los estados de resultados son:

Febrero = se refiere al acumulado de enero a febrero

Marzo = se refiere al acumulado de enero a marzo

Abril = se refiere al acumulado de enero a abril

Mayo = se refiere al acumulado de enero a mayo

Junio = se refiere al acumulado de enero a junio

Julio = se refiere al mes de julio

Agosto = se refiere al acumulado de julio a agosto

Septiembre = se refiere al acumulado de julio a septiembre

Octubre = se refiere al acumulado de julio a octubre

Noviembre = se refiere al acumulado de julio a noviembre

Diciembre = se refiere al acumulado de julio a diciembre

NOMENCLATURA APLICADA EN LOS CUADROS

| | |
|----------------|-------------------------------------|
| A | Agencia |
| ACC. | Acciones |
| ACCES. | Accesorias |
| AFTOS. | Afectos |
| ARREND. | Arrendados |
| ASIGN. | Asignado |
| B.C.V. | Banco Central de Venezuela |
| C.M.E. | Cuota de Mercado del Estrato |
| C.M.T. | Cuota de Mercado Total |
| CART. | Cartera |
| CERTIF. | Certificados |
| CIAS. | Compañías |
| CONEX. | Conexas |
| FINANC. | Financieros |
| GTIA. | Garantía |
| HIPOT. | Hipotecaria |
| INGR. | Ingreso |
| INMOV. | Inmovilizada |
| NAC. | Nación |
| OBLIG. | Obligaciones |
| OP. | Oficina Principal |
| OPER. | Operaciones |
| PARTIC. | Participación |
| PRIV. | Privadas |
| PROV. | Provisión |
| PUBL. | Públicas |
| S | Sucursal |

ANEXO LEGAL

DECRETOS PRESIDENCIALES VIGENTES

RELACIONADOS CON EL SECTOR BANCARIO

| MATERIA | NÚMERO | FECHA | NÚMERO Y FECHA DE GACETA OFICIAL | ÁMBITO DE APLICACIÓN Y/O INSTITUCIONES QUE REGULA |
|---|---------------|--------------|---|--|
| SE DESIGNA COMO ENCARGADO DEL MINISTERIO DEL PODER POPULAR DE PLANIFICACIÓN Y FINANZAS, AL CIUDADANO RAMÓN ANTONIO YÁNEZ MARRO | 8.265 | 08-06-11 | 39.962 09-06-11 | SISTEMA BANCARIO. |
| REFORMA PARCIAL DEL REGLAMENTO ÓRGANICO DEL MINISTERIO DEL PODER POPULAR DE PLANIFICACIÓN Y FINANZAS. | 8.223 | 17-05-11 | 39.675 17-05-11 | SISTEMA BANCARIO. |
| SE DESIGNA COMO PRESIDENTE DEL BANCO DE VENEZUELA. S.A. BANCO UNIVERSAL, AL CIUDADANO RODOLFO CLEMENTE MATOS TORRES. | 8.214 | 17-05-11 | 39.675 17-05-11 | SISTEMA BANCARIO. |
| SE DESIGNA COMO MINISTRO DE ESTADO PARA LA BANCA PÚBLICA, AL CIUDADANO RODOLFO CLEMENTE MATOS TORRES | 8.213 | 17-05-11 | 39.675 17-05-11 | BANCA PÚBLICA |
| SE DICTA EL DECRETO CON RANGO, VALOR Y FUERZA DE LEY DE REFORMA PARCIAL DE LA LEY DE INSTITUCIONES DEL SECTOR BANCARIO. | 8.079 | 01-03-11 | 39.627 02-03-11 | SISTEMA BANCARIO. |
| SE DESIGNA COMO GOBERNADOR AL CIUDADANO GUSTAVO HERNÁNDEZ, VICEMINISTRO DE HACIENDA DEL MINISTERIO DEL PODER POPULAR DE PLANIFICACIÓN Y FINANZAS; SE DESIGNA COMO GOBERNADORA ALTERNA A LA CIUDADANA EDMÉE BETANCOURT DE GARCÍA, PRESIDENTA DEL BANCO DE DESARROLLO ECONÓMICO Y SOCIAL DE VENEZUELA (BANDES), ANTE LA JUNTA DE GOBERNADORES DEL FONDO OPEP PARA EL DESARROLLO INTERNACIONAL, Y COMO REPRESENTANTE AL CIUDADANO JORGE ANTONIO GIORDANI CORDERO, MINISTRO DEL PODER POPULAR DE PLANIFICACIÓN Y FINANZAS, ANTE EL CONSEJO MINISTERIAL DEL FONDO OPEP PARA EL DESARROLLO INTERNACIONAL. | 8.044 | 15-02-11 | 39.619 18-02-11 | BANDES |
| SE DESIGNA COMO PRESIDENTE AL CIUDADANO AGUSTO VLADIMIR MONTIEL MEDINA DEL INSTITUTO PARA LA DEFENSA DE LAS PERSONAS EN EL ACCESO A LOS BIENES Y SERVICIOS (INDEPABIS). | 8.061 | 17-02-11 | 39.618 17-02-11 | INDEPABIS. |

DECRETOS PRESIDENCIALES VIGENTES

RELACIONADOS CON EL SECTOR BANCARIO

| MATERIA | NÚMERO | FECHA | NÚMERO Y FECHA DE GACETA OFICIAL | ÁMBITO DE APLICACIÓN Y/O INSTITUCIONES QUE REGULA |
|--|---------------|--------------|---|--|
| SE DESIGNA COMO GOBERNADOR AL CIUDADANO GUSTAVO HERNÁNDEZ, VICEMINISTRO DE HACIENDA DEL MINISTERIO DEL PODER POPULAR DE PLANIFICACIÓN Y FINANZAS Y COMO GOBERNADORA ALTERNA A LA CIUDADANA EDMÉE BETANCOURT DE GARCÍA, PRESIDENTEA DEL BANCO DE DESARROLLO ECONÓMICO Y SOCIAL DE VENEZUELA (BANDES), ANTE LA JUNTA DE GOBERNADORES DEL FONDO OPEP PARA EL DESARROLLO INTERNACIONAL Y COMO REPRESENTANTE AL CIUDADANO JORGE ANTONIO GIORANI CORDERO, MINISTRO DEL PODER POPULAR DE PLANIFICACIÓN Y FINANZAS, ANTE EL CONSEJO MINISTERIAL DEL FONDO OPEP PARA EL DESARROLLO INTERNACIONAL. | 8.044 | 15-02-11 | 39.619 18-02-11 | BANDES. |
| SE DESIGNA AL CIUDADANO AUGUSTO VLADIMIR MONTIEL AGUASTO MEDINA COMO PRESIDENTE DEL INSTITUTO PARA LA DEFENSA DE LAS PERSONAS EN EL ACCESO A LOS BIENES Y SERVICIOS (INDEPABIS). | 8.061 | 17-02-11 | 39.618 17-02-11 | SISTEMA BANCARIO. |
| SE DESIGNA AL CIUDADANO EUDOMAR RAFAEL TOVAR COMO DIRECTOR PRINCIPAL POR LA REPÚBLICA BOLIVARIANA DE VENEZUELA, ANTE EL CONSEJO MONETARIO REGIONAL DEL SUCRE Y COMO DIRECTOR SUPLENTE, AL CIUDADANO LUIS ARIAS VELLORÍN. | 8.033 | 07-02-11 | 39.610 07-02-11 | B.C.V. |
| DECRETO CON RANGO, VALOR Y FUERZA DE LEY DE ATENCIÓN AL SECTOR AGRÍCOLA. | 8.012 | 25-01-11 | 24-01-11 39.603 | SISTEMA BANCARIO. |
| SE DESIGNA A LA CIUDADANA MARÍA JOSÉ PACHECO VICEPRESIDENTA DEL BANCO AGRÍCOLA DE VENEZUELA, C.A. BANCO UNIVERSAL, ADSCRITO AL MINISTERIO DEL PODER POPULAR PARA AGRICULTURA Y TIERRA. | 7.804 | 12-11-10 | 39.600 24-01-11 | BANCO AGRÍCOLA. |
| SE DESIGNA AL CIUDADANO JAMES RAFAEL HERNÁNDEZ GUAREGUA COMO VICEPRESIDENTE DEL BANCO DEL TESORO, C.A. | 7.995 | 14-01-11 | 39.599 21-01-11 | SISTEMA BANCARIO. |
| SE DESIGNA AL CIUDADANO JUAN DE JESÚS GARCÍA TOUSSAINT COMO VICEMINISTRO DE ARTICULACIÓN Y GESTIÓN DEL SISTEMA NACIONAL DE VIVIENDA Y HABITAD DEL MINISTERIO | 7.996 | 17-01-11 | 39.595 17-01-11 | BANAVIH. |

DECRETOS PRESIDENCIALES VIGENTES

RELACIONADOS CON EL SECTOR BANCARIO

| MATERIA | NÚMERO | FECHA | NÚMERO Y FECHA DE GACETA OFICIAL | ÁMBITO DE APLICACIÓN Y/O INSTITUCIONES QUE REGULA |
|---|---------------|--------------|---|--|
| DEL PODER POPULAR PARA VIVIENDA Y HÁBITAD. | | | | |
| SE DESIGNA AL CIUDADANO NELSON ALEXANDER RODRÍGUEZ GONZÁLEZ COMO VICEMINISTRO DE PLANIFICACIÓN Y POLÍTICAS DEL SISTEMA NACIONAL DE VIVIENDA Y HABITAD DEL MINISTERIO DEL PODER POPULAR PARA VIVIENDA Y HÁBITAD. | 7.997 | 17-01-11 | 39.595 17-01-11 | BANAVIH. |
| SE DESIGNA A LA CIUDADANA CÁNDIDA MOSQUERA ALBAHACA COMO ENCARGADA DEL MINISTERIO DEL PODER POPULAR PARA VIVIENDA Y HÁBITAT. | 7.719 | 12-10-10 | 39.529 13-10-10 | BANAVIH. |
| SE DESIGNA AL CIUDADANO FRANCISCO JOSÉ AMELIACH ORTA COMO MINISTRO DEL PODER POPULAR DEL DESPACHO DE LA PRESIDENCIA DE LA REPÚBLICA BOLIVARIANA DE VENEZUELA. | 7.715 | 11-10-10 | 39.528 11-10-10 | SISTEMA BANCARIO. |
| SE DESIGNA AL CIUDADANO JORGE A. GIORDANI COMO DIRECTOR MIEMBRO DEL DIRECTORIO DEL BANCO CENTRAL DE VENEZUELA. | 7.643 | 27-08-10 | 39.505 08-09-10 | SISTEMA BANCARIO. |
| SE DESIGNA AL CIUDADANO NICOLÁS MADURO MORO COMO REPRESENTANTE DE LA REPUBLICA BOLIVARIANA DE VENEZUELA EN EL DIRECTORIO EJECUTIVO DEL BANCO DEL ALBA | 7.665 | 02-09-10 | 39.504 07-09-10 | SISTEMA BANCARIO. |
| SE DESIGNA AL CIUDADANO TOMAS EDUARDO SANCHEZ MEJIAS COMO SUPERINTENDENTE NACIONAL DE VALORES. | 7.633 | 17-08-10 | 39.491 19-08-10 | SISTEMA BANCARIO. |
| SE DESIGNA AL CIUDADANO RAMON ANTONIO YANEZ COMO ENCARGADO DESDE EL 16 HASTA EL 23 DE AGOSTO DEL AÑO EN CURSO DEL MINISTERIO DEL PODER POPULAR DE PLANIFICACIÓN Y FINANZAS. | 7.618 | 16-08-10 | 39.490 18-08-10 | SISTEMA BANCARIO. |
| SE DESIGNA AL CIUDADANO RODOLFO CLEMENTE MARCO TORRES, COMO PRESIDENTE DEL BANCO DEL TESORO, BANCO UNIVERSAL, C.A. | 7.600 | 03-08-10 | 5.992 (E) 04-08-10 | SISTEMA BANCARIO. |
| SE DESIGNA AL CIUDADANO LEONARDO JOSÉ RODRÍGUEZ BASTARDO COMO PRESIDENTE DEL BANCO DEL PUEBLO SOBERANO | 7.599 | 03-08-10 | 5.992 (E) 04-08-10 | SISTEMA BANCARIO. |
| SE DESIGNA AL CIUDADANO DARÍO ENRIQUE BAUTE DELGADO | 7.598 | 03-08-10 | 5.992 (E) | SISTEMA BANCARIO. |

DECRETOS PRESIDENCIALES VIGENTES

RELACIONADOS CON EL SECTOR BANCARIO

| MATERIA | NÚMERO | FECHA | NÚMERO Y FECHA DE GACETA OFICIAL | ÁMBITO DE APLICACIÓN Y/O INSTITUCIONES QUE REGULA |
|---|---------------|--------------|---|--|
| COMO PRESIDENTE DEL BANCO BICENTENARIO, BANCO UNIVERSAL, C.A. | | | 04-08-10 | |
| SE SUPRIME EL MINISTERIO DEL PODER POPULAR PARA LAS OBRAS PÚBLICAS Y VIVIENDA, Y SE CREAN LOS MINISTERIOS DEL PODER POPULAR PARA TRANSPORTE Y COMUNICACIONES, Y PARA VIVIENDA Y HÁBITAT, A CARGO DE LOS MINISTROS DEL PODER POPULAR PARA TRANSPORTE Y COMUNICACIONES, Y PARA VIVIENDA Y HÁBITAT, RESPECTIVAMENTE. | 7.513 | 22-06-10 | 39.451 22-06-10 | SISTEMA BANCARIO. |
| SE DESIGNA AL CIUDADANO JUAN CARLOS LOYO HERNÁNDEZ COMO MINISTRO DEL PODER POPULAR PARA AGRICULTURA Y TIERRAS, DE LA REPÚBLICA BOLIVARIANA DE VENEZUELA. | 7.511 | 22-06-10 | 39.451 22-06-10 | SISTEMA BANCARIO. |
| SE DESIGNA AL CIUDADANO JUAN CARLOS LOYO HERNÁNDEZ PRESIDENTE ENCARGADO DEL INSTITUTO NACIONAL DE TIERRAS. | 7.509 | 22-06-10 | 39.451 22-06-10 | SISTEMA BANCARIO. |
| SE DESIGNA COMO MINISTRA DEL PODER POPULAR PARA LAS COMUNAS Y PROTECCIÓN SOCIAL, DE LA REPÚBLICA BOLIVARIANA DE VENEZUELA, A LA CIUDADANA ISIS OCHOA CAÑIZÁLEZ. | 7.508 | 22-06-10 | 39.451 22-06-10 | SISTEMA BANCARIO. |
| SE DESIGNA AL CIUDADANO RICARDO JULIO SÁNCHEZ NIÑO, COMO PRESIDENTE DEL FONDO DE DESARROLLO MICROFINANCIERO (FONDEMI), ADSCRITO AL MINISTERIO DEL PODER POPULAR PARA LAS COMUNAS Y PROTECCIÓN SOCIAL | 7.430 | 14-05-10 | 5.976 (E) 24-05-10 | SISTEMA BANCARIO. |
| SE DESIGNAN COMO DIRECTORES PRINCIPALES DE LA COMISIÓN NACIONAL DE VALORES A LOS CIUDADANOS MANUEL DE JESÚS SALAZAR COELLO, FELIZ FRANCO, RAMOS ACEVEDO Y CARLOS AURELIANO FIGUERA CARVAJAL. | 7.414 | 05-05-10 | 39.418 06-05-10 | SISTEMA BANCARIO. |
| SE DESIGNA A LA CIUDADANA MARYZETH DEL VALLE PUENTE GUZMÁN, COMO PRESIDENTA (E) DE LA SOCIEDAD NACIONAL DE GARANTÍAS RECÍPROCAS PARA LA MEDIANA Y PEQUEÑA INDUSTRIA (SOGAMPI). | 7.321 | 18-03-10 | 39.393 24-03-10 | SGR. |
| SE DESIGNA A LA CIUDADANA EYILDE MARGARITA GRACIA SANZ, COMO VICEMINISTRA DE FINANZAS, ADSCRITA AL MINISTERIO DEL PODER POPULAR DE PLANIFICACIÓN Y FINANZAS. | 7.290 | 02-03-10 | 39.379 04-03-10 | SISTEMA BANCARIO. |

DECRETOS PRESIDENCIALES VIGENTES

RELACIONADOS CON EL SECTOR BANCARIO

| MATERIA | NÚMERO | FECHA | NÚMERO Y FECHA DE GACETA OFICIAL | ÁMBITO DE APLICACIÓN Y/O INSTITUCIONES QUE REGULA |
|--|---------------|--------------|---|--|
| SE DESIGNA AL CIUDADANO RICARDO ALFONZO FONG KEY, COMO PRESIDENTE ENCARGADO DEL BANCO AGRÍCOLA DE VENEZUELA, ENTE ADSCRITO AL MINISTERIO DEL PODER POPULAR PARA LA AGRICULTURA Y TIERRAS. | 7.274 | 02-03-10 | 5.964 (E) 03-03-10 | BANCO AGRÍCOLA. |
| SE DESIGNA A LOS DIRECTORES DE LA JUNTA DIRECTIVA DEL FONDO DE GARANTÍA DE DEPÓSITOS Y PROTECCIÓN BANCARIA (FOGADE), ENTE ADSCRITO AL MINISTERIO DEL PODER POPULAR DE PLANIFICACIÓN Y FINANZAS. | 7.270 | 01-03-10 | 5.964 (E) 03-03-10 | SISTEMA BANCARIO. |
| SE DESIGNA AL CIUDADANO HUASCAR CASTILLO ROMERO, COMO SÉPTIMO MIEMBRO DE LA JUNTA DIRECTIVA DEL BANCO BICENTENARIO BANCO UNIVERSAL, C.A. | 7.239 | 7.239 | 39.367 12-02-10 | SISTEMA BANCARIO. |
| SE DESIGNA COMO PRESIDENTE DEL FONDO DE GARANTÍA DE DEPÓSITOS Y PROTECCIÓN BANCARIA (FOGADE) AL CIUDADANO DAVID ALEJANDRO ALASTRE. | 7.229 | 09-02-10 | 39.364 09-02-10 | SISTEMA BANCARIO. |
| SE NOMBRA COMO MINISTRO DEL PODER POPULAR PARA EL TURISMO AL CIUDADANO ALEJANDRO ANTONIO FLEMING CABRERA. | 7.208 | 01-02-10 | 39.360 3-02-10 | SISTEMA BANCARIO. |
| SE PROCEDE A MODIFICAR EL PORCENTAJE DE APORTES MENSUALES QUE LOS BANCOS, ENTIDADES DE AHORRO Y PRÉSTAMO Y DEMÁS INSTITUCIONES FINANCIERAS DEBERÁN EFECTUAR AL FONDO DE GARANTÍA DE DEPÓSITOS Y PROTECCIÓN BANCARIA. | 7.207 | 28-01-10 | 39.358 01-02-10 | SISTEMA BANCARIO. |
| SE DESIGNA COMO PRESIDENTA DEL BANCO DE DESARROLLO ECONÓMICO Y SOCIAL DE VENEZUELA (BANDES), A LA CIUDADANA EDMÉE BETANCOURT DE GARCÍA, ADSCRITO AL MINISTERIO DEL PODER POPULAR PARA ECONOMÍA Y FINANZAS. | 7.201 | 28-02-10 | 39.358 01-02-10 | SISTEMA BANCARIO. |
| SE NOMBRA COMO MINISTRO DEL PODER POPULAR DE PLANIFICACIÓN Y FINANZAS DE LA REPÚBLICA BOLIVARIANA DE VENEZUELA AL CIUDADANO JORGE A. GIORDANI C. | 7.188 | 19-01-10 | 39.358 01-02-10 | SISTEMA BANCARIO. |
| SE FUSIONAN EL MINISTERIO DEL PODER POPULAR PARA LA PLANIFICACIÓN Y DESARROLLO Y EL MINISTERIO DEL PODER POPULAR PARA ECONOMÍA Y FINANZAS, PARA CONFORMAR EL | 7.187 | 19-01-10 | 39.358 01-02-10 | SISTEMA BANCARIO. |

DECRETOS PRESIDENCIALES VIGENTES

RELACIONADOS CON EL SECTOR BANCARIO

| MATERIA | NÚMERO | FECHA | NÚMERO Y FECHA DE GACETA OFICIAL | ÁMBITO DE APLICACIÓN Y/O INSTITUCIONES QUE REGULA |
|--|---------------|--------------|---|--|
| MINISTERIO DEL PODER POPULAR DE PLANIFICACIÓN Y FINANZAS. | | | | |
| SE AUTORIZA AL MINISTRO DEL PODER POPULAR PARA LA ECONOMÍA Y FINANZAS PARA QUE PROCEDA A LA CREACIÓN DE UNA EMPRESA BAJO LA FORMA DE COMPAÑÍA ANÓNIMA, BAJO SU CONTROL ACCIONARIO Y ESTATUTARIO, DENOMINADA BANCO BICENTENARIO, BANCO UNIVERSAL, C.A. | 7.126 | 21-12-09 | 39.334 23-12-09 | SISTEMA BANCARIO. |
| SE DESIGNA AL CIUDADANO EUGENIO VÁSQUEZ ORELLANA, COMO PRESIDENTE DE LA CORPORACIÓN DE LA BANCA PÚBLICA. | 6.920 | 16-09-09 | 39.267 18-09-09 | BANCA PÚBLICA. |
| SE CREA LA “CORPORACIÓN DE LA BANCA PÚBLICA” COMO OFICINA NACIONAL. | 6.916 | 16-09-09 | 39.267 18-09-09 | BANCA PÚBLICA. |
| SE ADSCRIBE AL MINISTERIO DEL PODER POPULAR PARA ECONOMÍA Y FINANZAS, EL BANCO DE VENEZUELA, S.A., BANCO UNIVERSAL, Y SUS EMPRESAS FILIALES: FUNDACIÓN BANCO DE VENEZUELA; INMOBILIARIA SUAPIRE, C.A.; INMUEBLES BdV 1985, C.A.; PROMOTORA AFR DE VENEZUELA. | 6.850 | 4-08-09 | 39.234 4-08-09 | BANCO DE VENEZUELA. |
| DESIGNACIÓN DEL CIUDADANO CÉSAR AUGUSTO GIRAL MICHELANGELI, COMO DIRECTOR DEL BANCO DEL ALBA, Y SE AUTORIZA PARA QUE EJERZA LA PRESIDENCIA DE ESE ORGANISMO, DE ACUERDO AL NOMBRAMIENTO REALIZADO POR LA JUNTA DIRECTIVA | 6.780 | 7-07-09 | 39.216 8-07-09 | SISTEMA BANCARIO. |
| DESIGNACIÓN DEL CIUDADANO NELSON JOSÉ MERENTES DÍAZ, COMO PRESIDENTE DEL BANCO CENTRAL DE VENEZUELA. | 6.685 | 28-04-09 | 39.168 29-04-09 | B.C.V. |
| DESIGNACIÓN DEL CIUDADANO BERNARDO ÁLVAREZ HERRERA, COMO DIRECTOR PRINCIPAL DEL BANCO DE COMERCIO EXTERIOR (BANCOEX), Y COMO DIRECTORA SUPLENTE A LA CIUDADANA JENY FIGUEREDO FRIAS. | 6.661 | 2-04-09 | 39.152 2-04-09 | SISTEMA BANCARIO. |
| NOMBRAMIENTO DEL CIUDADANO DIOSDADO CABELLO RONDÓN, COMO MINISTRO DEL PODER POPULAR PARA LAS OBRAS PÚBLICAS Y VIVENDA. | 6.627 | 3-03-09 | 39.130 3-03-09 | SISTEMA BANCARIO. |
| NOMBRAMIENTO COMO SUPERINTENDENTE DE BANCOS Y OTRAS INSTITUCIONES FINANCIERAS AL CIUDADANO EDGAR | 6.582 | 29-12-08 | 39.088 29-12-08 | SISTEMA BANCARIO. |

DECRETOS PRESIDENCIALES VIGENTES

RELACIONADOS CON EL SECTOR BANCARIO

| MATERIA | NÚMERO | FECHA | NÚMERO Y FECHA DE GACETA OFICIAL | ÁMBITO DE APLICACIÓN Y/O INSTITUCIONES QUE REGULA |
|--------------------|--------|-------|---|--|
| HERNÁNDEZ BEHRENS. | | | | |

DECRETOS PRESIDENCIALES VIGENTES

RELACIONADOS CON EL SECTOR BANCARIO

| MATERIA | NÚMERO | FECHA | NÚMERO Y FECHA DE GACETA OFICIAL | ÁMBITO DE APLICACIÓN Y/O INSTITUCIONES QUE REGULA |
|--|---------------|--------------|---|--|
| DESIGNACIÓN A LOS CIUDADANOS ALEJANDRO ANDRADE CEDEÑO, PRESIDENTE DEL BANCO DE DESARROLLO ECONÓMICO Y SOCIAL (BANDES) COMO GOBERNADOR Y COMO GOBERNADOR ALTERNO AL CIUDADANO FRANCISCO ARIAS CÁRDENAS, VICEMINISTRO PARA LAS AMÉRICA LATINA Y EL CARIBE DEL MINISTERIO DEL PODER POPULAR PARA LAS RELACIONES EXTERIORES, ANTE LA JUNTA DE GOBERNADORES DEL BANCO DE DESARROLLO DEL CARIBE; COMO DIRECTOR AL CIUDADANO LUIS ARIAS BELLORÍN, VICEPRESIDENTE DE COOPERACIÓN Y FINANCIAMIENTO INTERNACIONAL Y COMO DIRECTOR ALTERNO AL CIUDADANO CARLOS PÉREZ, DIRECTOR DEL DESPACHO DEL VICEMINISTERIO PARA AMÉRICA LATINA Y EL CARIBE DEL MINISTERIO DEL PODER POPULAR PARA LAS RELACIONES EXTERIORES, ANTE LA JUNTA DE DIRECTORES DEL BANCO DE DESARROLLO DEL CARIBE. | 6.363 | 1-09-08 | 39.006 1-09-08 | SISTEMA BANCARIO |
| DESIGNACIÓN DEL CIUDADANO ALÍ RODRÍGUEZ ARAQUE, EN SU CARÁCTER DE MINISTRO DEL PODER POPULAR PARA LAS FINANZAS, COMO GOBERNADOR ALTERNO ANTE EL BANCO MUNDIAL. | 6.329 | 18-08-08 | 38.996 18-08-08 | SISTEMA BANCARIO. |
| DESIGNACIÓN DEL CIUDADANO ALÍ RODRÍGUEZ ARAQUE, EN SU CARÁCTER DE MINISTRO DEL PODER POPULAR PARA LAS FINANZAS, COMO GOBERNADOR PRINCIPAL ANTE EL BANCO INERAMERICANO DE DESARROLLO. | 6.328 | 18-08-08 | 38.996 18-08-08 | SISTEMA BANCARIO. |
| DESIGNACIÓN DEL CIUDADANO ALÍ RODRÍGUEZ ARAQUE, EN SU CARÁCTER DE MINISTRO DEL PODER POPULAR PARA LAS FINANZAS, COMO GOBERNADOR PRINCIPAL ANTE EL FONDO MONETARIO INTERNACIONAL. | 6.327 | 18-08-08 | 38.996 18-08-08 | SISTEMA BANCARIO. |
| DECRETO CON RANGO, VALOR Y FUERZA DE LEY DE REFORMA PARCIAL DE LA LEY GENERAL DE BANCOS Y OTRAS INSTITUCIONES FINANCIERAS. | 6.287 | 30-07-08 | 5.892 (E) 31-07-08 | SISTEMA BANCARIO |
| SE CAMBIA LA DENOMINACIÓN DEL MINISTERIO DEL PODER POPULAR PARA LAS FINANZAS, A MINISTERIO DEL PODER POPULAR PARA ECONOMÍA Y FINANZAS. | 6.236 | 15-07-08 | 38.974 16-07-08 | SISTEMA BANCARIO. |

DECRETOS PRESIDENCIALES VIGENTES

RELACIONADOS CON EL SECTOR BANCARIO

| MATERIA | NÚMERO | FECHA | NÚMERO Y FECHA DE GACETA OFICIAL | ÁMBITO DE APLICACIÓN Y/O INSTITUCIONES QUE REGULA |
|---|---------------|--------------|---|--|
| DECRETO CON RANGO, VALOR Y FUERZA DE LEY DE REFORMA DE LA LEY ORGÁNICA DE LA ADMINISTRACIÓN FINANCIERA DEL SECTOR PÚBLICO. | 6.233 | 15-07-08 | 5.891 (E) 31-07-08 | SISTEMA BANCARIO. |
| DECRETO CON RANGO, VALOR Y FUERZA DE LEY DEL BANCO DE DESARROLLO ECONÓMICO Y SOCIAL DE VENEZUELA (BANDES) | 6.214 | 15-07-08 | 5.890 (E) 31-07-08 | BANDES. |
| DESIGNACIÓN DEL CIUDADANO DOUGLAS ANDRÉS VÁSQUEZ ORELLANA, COMO VICEMINISTRO DEL DESPACHO DE GESTIÓN DEL SISTEMA NACIONAL DE VIVIENDA Y HÁBITAT DEL MINISTERIO DEL PODER POPULAR PARA LA VIVIENDA Y EL HÁBITAT. | 6.206 | 9-07-08 | 38.970 10-07-08 | BANAVIH. |
| DESIGNACIÓN DEL CIUDADANO ALEJANDRO JOSÉ ANDRADE CEDEÑO, COMO PRESIDENTE DEL BANCO DE DESARROLLO ECONÓMICO Y SOCIAL DE VENEZUELA (BANDES). | 6.186 | 20-06-08 | 38.958 23-06-08 | BANDES. |
| DESIGNACIÓN DE LA CIUDADANA EYILDE MARGARITA GARCÍA SANZ, COMO PRESIDENTA DEL BANCO DE COMERCIO EXTERIOR (BANCOEX). | 6.161 | 10-06-08 | 38.949 10-06-08 | BANCOEX |
| DESIGNACIÓN DE LA CIUDADANA ADINA MERCEDES BASTIDAS CASTILLO, COMO DIRECTORA EJECUTIVA POR PANAMÁ Y VENEZUELA ANTE EL BANCO INTERAMERICANO DE DESARROLLO (BID). | 6.160 | 10-06-08 | 38.949 10-06-08 | SISTEMA BANCARIO. |
| DECRETO CON RANGO, VALOR Y FUERZA DE LEY DEL RÉGIMEN PRESTACIONAL DE VIVIENDA Y HÁBITAT. | 6.072 | 14-05-08 | 5.889 (E) 31-07-08 | BANAVIH. |
| DESIGNACIÓN DE LA CIUDADANA MARÍA ROSA GÓMEZ BURGOS, COMO VICEPRESIDENTA DEL BANCO DE TESORO, C.A., BANCO UNIVERSAL. | 5.793 | 7-01-08 | 38.884 5-03-08 | BANCO DEL TESORO. |
| DESIGNACIÓN DEL CIUDADANO JOSÉ SALAMAT KHAN FERNÁNDEZ, COMO MIEMBRO DEL DIRECTORIO DEL BANCO CENTRAL DE VENEZUELA. | 5.910 | 4-03-08 | 38.883 4-03-08 | SISTEMA BANCARIO. |
| DESIGNACIÓN DE LAS CIUDADANAS MARÍA ROSA GÁMEZ Y YILDA PLAZA ZAMBRANO, COMO DIRECTORAS PRINCIPALES DE LA JUNTA DIRECTIVA DEL BANCO NACIONAL DE VIVIENDA Y HÁBITAT. | 5.887 | 25-02-08 | 38.877 25-02-08 | BANCO NACIONAL DE VIVIENDA Y HÁBITAT. |

DECRETOS PRESIDENCIALES VIGENTES

RELACIONADOS CON EL SECTOR BANCARIO

| MATERIA | NÚMERO | FECHA | NÚMERO Y FECHA DE GACETA OFICIAL | ÁMBITO DE APLICACIÓN Y/O INSTITUCIONES QUE REGULA |
|--|---------------|--------------|---|--|
| DESIGNACIÓN DE LA CIUDADANA NORKA LISBETH GUARATA MORENO, COMO VICEPRESIDENTA DE LA JUNTA DIRECTIVA DEL BANCO AGRÍCOLA DE VENEZUELA, C.A., BANCO UNIVERSAL. | 5.870 | 19-02-08 | 38.873 19-02-08 | BANCO AGRÍCOLA. |
| CONFORMACIÓN DE LA JUNTA DIRECTIVA DEL BANCO AGRÍCOLA DE VENEZUELA, C.A., BANCO UNIVERSAL. | 5.866 | 14-02-08 | 38.870 14-02-08 | BANCO AGRÍCOLA. |
| DESIGNACIÓN DEL CIUDADANO HAIMAN EL TROUDI, MINISTRO DEL PODER POPULAR PARA LA PLANIFICACIÓN Y DESARROLLO, COMO GOBERNADOR ALTERNO ANTE EL BANCO INTERAMERICANO DE DESARROLLO. | 5.816 | 17-01-08 | 38.853 18-01-08 | SISTEMA BANCARIO. |
| DESIGNACIÓN DEL CIUDADANO CÉSAR AUGUSTO GIRAL MICHELANGELI, COMO PRESIDENTE DEL BANCO DEL TESORO, C.A. BANCO UNIVERSAL. | 5.388 | 15-06-07 | 38.706 15-06-07 | BANCO DEL TESORO. |
| SE REFORMA PARCIALMENTE EL DECRETO N° 5.148 DE FECHA 24 DE ENERO DE 2007 MEDIANTE EL CUAL SE CREA CON CARÁCTER TEMPORAL LA COMISIÓN ESPECIAL PRESIDENCIAL VENEZOLANA CUYO OBJETIVO ES LA ELABORACIÓN DEL PROYECTO PARA LA CONSTITUCIÓN DEL BANCO DEL SUR, A LOS FINES QUE ESTE SE CONVIERTA EN LA HERRAMIENTA QUE PERMITIRÁ FINANCIAR EL DESARROLLO SOCIAL Y ECONÓMICO DE LAS NACIONES DE LA REGIÓN. | 5.322 | 26-04-07 | 38.671 26-04-07 | SISTEMA BANCARIO. |
| DECRETO CON RANGO, VALOR Y FUERZA DE LEY QUE REGULA LA DEVOLUCIÓN AL TESORO NACIONAL DE LAS SUMAS ACREDITADAS EN LAS CUENTAS DE LA REPÚBLICA Y DE SUS ENTES DESCENTRALIZADOS FUNCIONALMENTE SIN FINES EMPRESARIALES PROVENIENTES DE CRÉDITOS ADICIONALES. | 5.314 | 25-04-07 | 38.680 10-05-07 | SISTEMA BANCARIO. |
| DECRETO CON RANGO, VALOR Y FUERZA DE LEY DE REFORMA PARCIAL DE LA LEY QUE CREA EL FONDO PARA LA ESTABILIZACIÓN MACROECONÓMICA. | 5.313 | 25-04-07 | 38.670 25-04-07 | SISTEMA BANCARIO. |
| DECRETO CON RANGO, VALOR Y FUERZA DE LEY DE RECONVERSIÓN MONETARIA. | 5.229 | 6-03-07 | 38.638 6-03-07 | SISTEMA BANCARIO. |
| (SE REIMPRIME POR FALLAS DE LAS ORIGINALES) DESIGNACIÓN DE LOS MIEMBROS INTEGRANTES DE LA COMISIÓN DE | 5.104 | 4-01-07 | 38.603 12-01-07 | SISTEMA BANCARIO. |

DECRETOS PRESIDENCIALES VIGENTES

RELACIONADOS CON EL SECTOR BANCARIO

| MATERIA | NÚMERO | FECHA | NÚMERO Y FECHA DE GACETA OFICIAL | ÁMBITO DE APLICACIÓN Y/O INSTITUCIONES QUE REGULA |
|---|---------------|--------------|---|--|
| ADMINISTRACIÓN DE DIVISAS (CADIVI). | | | | |
| (SE REIMPRIME POR ERROR MATERIAL DEL ENTE EMISOR) DESIGNACIÓN DEL CIUDADANO DARÍO ENRIQUE BAUTE DELGADO, COMO PRESIDENTE DE LA JUNTA DIRECTIVA DEL BANCO DEL PUEBLO SOBERANO, C.A., BANCO DE DESARROLLO. | 4.549 | 8-06-06 | 38.486 26-07-06 | BANCO DEL PUEBLO SOBERANO. |
| DESIGNACIÓN DEL CIUDADANO MANUEL ANTONIO BARROSO ALBERTO, COMO PRESIDENTE DE LA COMISIÓN DE ADMINISTRACIÓN DE DIVISAS (CADIVI). | 4.547 | 6-06-06 | 38.453 7-06-06 | CADIVI. |
| DESIGNACIÓN DEL CIUDADANO RICARDO FONG KEY, COMO DIRECTOR PRINCIPAL DEL BANCO AGRÍCOLA DE VENEZUELA, C.A., BANCO UNIVERSAL. | 4.529 | 31-05-06 | 38.448 31-05-06 | BANCO AGRÍCOLA DE VENEZUELA. |
| DESIGNACIÓN DE LOS MIEMBROS DE LA JUNTA DIRECTIVA DEL BANCO AGRÍCOLA DE VENEZUELA. | 4.231 | 24-01-06 | 38.366 26-01-06 | BANCO AGRÍCOLA DE VENEZUELA. |
| DESIGNACIÓN DEL CIUDADANO LUIS HERNÁNDEZ MUIÑO, COMO VICEPRESIDENTE EJECUTIVO DEL BANCO DE COMERCIO EXTERIOR (BANCOEX). | 4.102 | 22-11-05 | 38.319 22-11-05 | BANCOEX. |
| DESIGNACIÓN DE LOS CIUDADANOS CARMENCITA PÉREZ RODRÍGUEZ, AMÉRICO MATA, FREDDY RODRÍGUEZ, NORA ISABEL CASTAÑEDA, MAYERLING ROJAS VILLASMIL, WILLIAM RENGINFO BLANCO, RAFAEL SEGUNDO JIMÉNEZ BARRADA Y LIDICE NAVAS DE GUZMÁN, COMO DIRECTORES PRINCIPALES DE LA JUNTA DIRECTIVA DEL BANCO DEL PUEBLO SOBERANO, C.A, BANCO DE COMERCIAL. | 4.034 | 1-11-05 | 38.505 1-11-05 | BANCO DEL PUEBLO. |
| DESIGNACIÓN DE LA JUNTA DIRECTIVA DEL BANCO DEL TESORO C.A. BANCO UNIVERSAL. | 3.852 | 22-08-05 | 38.255 22-08-05 | BANCO DEL TESORO. |
| DESIGNACIÓN DEL CIUDADANO HUMBERTO R. ORTEGA DÍAZ, COMO PRESIDENTE DEL FONDO DE GARANTÍA DE DEPÓSITOS Y PROTECCIÓN BANCARIA (FOGADE). | 3.729 | 21-06-05 | 38.222 6-07-05 | FOGADE. |
| DESIGNACIÓN DEL CIUDADANO ELVIS JOSÉ URBINA PÉREZ, COMO MIEMBRO INTEGRANTE DE LA COMISIÓN DE ADMINISTRACIÓN DE DIVISAS (CADIVI), EN SUSTITUCIÓN DEL | 3.680 | 30-05-05 | 38.207 13-06-05 | CADIVI. |

DECRETOS PRESIDENCIALES VIGENTES

RELACIONADOS CON EL SECTOR BANCARIO

| MATERIA | NÚMERO | FECHA | NÚMERO Y FECHA DE GACETA OFICIAL | ÁMBITO DE APLICACIÓN Y/O INSTITUCIONES QUE REGULA |
|--|---------------|--------------|---|--|
| CIUDADANO LEANDER ALAYÓN BARRIÑO. | | | | |
| REGLAMENTO N° 2 DE LA LEY ORGÁNICA DE LA ADMINISTRACIÓN FINANCIERA DEL SECTOR PÚBLICO, SOBRE EL SISTEMA DE CRÉDITO PÚBLICO. | 3.435 | 17-01-05 | 38.117 28-01-05 | SISTEMA BANCARIO. |
| CREACIÓN DE LA COMISIÓN PRESIDENCIAL PARA LA SELECCIÓN DE LA FIRMA DE AUDITORÍA EXTERNA QUE REALIZARÁ LA AUDITORÍA DE LAS CUENTAS Y BALANCES DEL BANCO CENTRAL DE VENEZUELA, EN LOS TÉRMINOS PRESCRITOS EN LA CONSTITUCIÓN DE LA REPÚBLICA BOLIVARIANA DE VENEZUELA. | 3.177 | 18-10-04 | 38.070 22-11-04 | BCV. |
| SE AUTORIZA LA CREACIÓN DE LA SOCIEDAD DE GARANTÍAS RECÍPROCAS PARA EL SECTOR DE TECNOLOGÍAS DE INFORMACIÓN Y COMUNICACIÓN, DE LA ELECTRÓNICA Y DE LAS TELECOMUNICACIONES. | 3.141 | 22-09-04 | 5.731 (E) 23-09-04 | SNGR. |
| SE DISPONE QUE EL MINISTRO DE ESTADO PARA EL FINANCIAMIENTO ENDÓGENO, ES EL ASESOR DEL PRESIDENTE DE LA REPÚBLICA, EN LO REFERENTE A LA EJECUCIÓN Y SEGUIMIENTO DE LAS ACTIVIDADES Y OPERACIONES PREVISTAS EN EL DECRETO CON RANGO Y FUERZA DE LEY MACRO QUE REGULA EL SISTEMA FINANCIERO PÚBLICO DEL ESTADO VENEZOLANO. | 3.128 | 15-09-04 | 38.046 19-10-04 | SISTEMA BANCARIO. |
| INSTRUCTIVO PARA LA IMPLEMENTACIÓN DEL “MECANISMO DE ASISTENCIA TÉCNICA, SEGUIMIENTO Y EVALUACIÓN”, DIRIGIDO A LAS EMPRESAS QUE SE CONSIDEREN BAJO LOS SUPUESTOS DEL ARTÍCULO 101 DE LA LEY ORGÁNICA SOBRE SUSTANCIAS ESTUPEFACIENTES Y PSICOTRÓPICAS. | 001-04 | 23-07-04 | 38.025 17-09-04 | SISTEMA BANCARIO. |
| REFORMA PARCIAL DEL DECRETO N° 2.302 DE FECHA 5 DE FEBRERO DE 2003, G.O. N°. 37.625 DEL 05-02-2003, RELACIONADO CON LA CREACIÓN DE LA COMISIÓN DE ADMINISTRACIÓN DE DIVISAS (CADIVI). | 2.330 | 06-03-03 | 37.644 06-03-03 | SISTEMA BANCARIO. |
| ADSCRIPCIÓN DEL FONDO DE DESARROLLO AGROPECUARIO, | 2.275 | 20-01-03 | 37.688 | FONDAFA. |

DECRETOS PRESIDENCIALES VIGENTES

RELACIONADOS CON EL SECTOR BANCARIO

| MATERIA | NÚMERO | FECHA | NÚMERO Y FECHA DE GACETA OFICIAL | ÁMBITO DE APLICACIÓN Y/O INSTITUCIONES QUE REGULA |
|--|---------------|--------------|---|---|
| PESQUERO, FORESTAL Y AFINES (FONDAFA), AL MINISTERIO DE AGRICULTURA Y TIERRAS. | | | 13-05-03 | |
| ESTABLECIMIENTO DE LOS LINEAMIENTOS GENERALES PARA LA DISTRIBUCIÓN DE DIVISAS A SER DESTINADAS AL MERCADO CAMBIARIO. | 2.320 | 27-02-03 | 37.644 06-03-03 | SISTEMA BANCARIO. |
| PROCEDIMIENTO PARA EL AJUSTE POR MANTENIMIENTO DE VALOR DE LAS TENENCIAS EN BOLÍVARES DEL BANCO INTERAMERICANO DE DESARROLLO. | 2.319 | 27-02-03 | 37.732 15-07-03 | B.C.V. |
| DESIGNACIÓN DE LOS MIEMBROS INTEGRANTES DE LA COMISIÓN DE ADMINISTRACIÓN DE DIVISAS (CADIVI). | 2.303 | 05-02-03 | 37.625 05-02-03 | SISTEMA BANCARIO. |
| CREACIÓN DE LA COMISIÓN DE ADMINISTRACIÓN DE DIVISAS (CADIVI). | 2.302 | 05-02-03 | 37.625 05-02-03 | SISTEMA BANCARIO. |
| FACULTAD AL MINISTRO DE FINANZAS PARA QUE CONVENGA CON EL B.C.V., MEDIDAS DE CARÁCTER TEMPORAL, QUE ESTABLEZCAN LIMITACIONES O RESTRICCIONES A LA CONVERTIBILIDAD DE LA MONEDA NACIONAL Y A LA TRANSFERENCIA DE FONDOS DEL PAÍS HACIA EL EXTERIOR. | 2.278 | 21-01-03 | 37.614 21-01-03 | SISTEMA BANCARIO. |
| REFORMA PARCIAL DEL REGLAMENTO N° 1 DE LA LEY ORGÁNICA DE LA ADMINISTRACIÓN FINANCIERA DEL SECTOR PÚBLICO, SOBRE EL SISTEMA PRESUPUESTARIO. | 1.835 | 27-06-02 | 5.592 (E) 27-06-02 | ÓRGANOS Y ENTES SUJETOS A LA LEY ORGÁNICA DE LA ADMINISTRACIÓN FINANCIERA DEL SECTOR PÚBLICO. |
| EXONERACIÓN DEL IMPUESTO AL VALOR AGREGADO (IVA), A LAS OPERACIONES QUE EN ÉL SE MENCIONAN, EFECTUADAS DENTRO DEL PROGRAMA “CAMIÓN UTILITARIO NACIONAL”. | 1.729 | 01-04-02 | 37.413 01-04-02 | BU y BC. |
| ESTABLECIMIENTO DEL PROGRAMA CAMIÓN UTILITARIO NACIONAL, A LOS FINES DE IMPULSAR LA PRODUCCIÓN DE VEHÍCULOS DE TRANSPORTE DE CARGA. | 1.728 | 01-04-02 | 37.413 01-04-02 | BU y BC. |
| REGLAMENTO DEL DECRETO CON FUERZA DE LEY DE CREACIÓN, ESTÍMULO, PROMOCIÓN Y DESARROLLO DEL SISTEMA MICROFINANCIERO. | 1.291 | 08-05-01 | 37.223 20-06-01 | INSTITUCIONES FINANCIERAS REGIDAS POR EL DECRETO CON FUERZA DE LEY DE REFORMA DE LA LEY GENERAL |

DECRETOS PRESIDENCIALES VIGENTES

RELACIONADOS CON EL SECTOR BANCARIO

| MATERIA | NÚMERO | FECHA | NÚMERO Y FECHA DE GACETA OFICIAL | ÁMBITO DE APLICACIÓN Y/O INSTITUCIONES QUE REGULA |
|--|---------------|--------------|---|---|
| | | | | DE BANCOS Y OTRAS INSTITUCIONES FINANCIERAS. |
| DECRETO CON FUERZA DE LEY DE CREACIÓN, ESTÍMULO, PROMOCIÓN Y DESARROLLO DEL SISTEMA MICROFINANCIERO. | 1.250 | 14-03-01 | 37.164 22-03-01 | INSTITUCIONES FINANCIERAS REGIDAS POR EL DECRETO CON FUERZA DE LEY DE REFORMA DE LA LEY GENERAL DE BANCOS Y OTRAS INSTITUCIONES FINANCIERAS. |
| LEY DE MENSAJE DE DATOS Y FIRMAS ELECTRÓNICAS. | 1.204 | 28-02-01 | 37.148 28-02-01 | BU, BC, BH, BI, BDD, BSP, AF, FMM, EAP, CC, GF, OCF, SGR, EETC, OTC, FNGR, BCV Y FOGADE. |
| LEY DE ESTÍMULO DEL FORTALECIMIENTO PATRIMONIAL Y LA RACIONALIZACIÓN DE LOS GASTOS DE TRANSFORMACIÓN EN EL SECTOR BANCARIO. | 1.203 | 28-02-01 | 37.148 28-02-01 | SISTEMA BANCARIO. |
| ESTABLECIMIENTO DE LA CONFIDENCIALIDAD DE LA INFORMACIÓN QUE SE OBTENGA A LOS FINES DE ALIMENTAR EL SISTEMA DE INFORMACIÓN CENTRAL DE RIESGOS. | 2.558 | 10-06-98 | 36.479 19-06-98 | SISTEMA BANCARIO. |
| NORMAS GENERALES SOBRE SEGURIDAD BANCARIA. | 2.514 | 27-12-77 | 31.397 04-01-78 | SISTEMA BANCARIO. |

DRO SINÓPTICO DE LAS PRINCIPALES RESOLUCIONES Y/O CIRCULARES VIGENTES
EMITIDAS POR LA SUPERINTENDENCIA DE LAS INSTITUCIONES DEL SECTOR BANCARIO
R E S O L U C I O N E S

| MATERIA | NÚMERO | FECHA | NÚMERO Y FECHA DE GACETA OFICIAL | AMBITO DE APLICACIÓN Y/O INSTITUCIONES QUE REGULA |
|---|---------------|--------------|---|--|
| SE RESUELVE DICTAR LAS NORMAS RELATIVAS AL REGISTRO DE LAS PERSONAS JURÍDICAS ENCARGADAS DE REALIZAR LAS AUDITORIAS EXTERNAS DE LAS INSTITUCIONES DEL SECTOR BANCARIO. | 144.11 | 11-05-11 | 39.686 01-06-11 | SISTEMA BANCARIO. |
| SE RESUELVE DICTAR LAS NORMAS QUE DEBEN CUMPLIR LOS OPERADORES CAMBIARIOS FRONTERIZOS PARA LA CONSTITUCIÓN DE LAS FIANZAS DE FIEL CUMPLIMIENTO. | 161.11 | 26-05-11 | 39.683 27-05-11 | SISTEMA BANCARIO. |
| SE RESUELVE DICTAR LAS CONDICIONES QUE DEBEN CUMPLIR LAS CASAS DE CAMBIO PARA LA CONSTITUCIÓN DE LAS FIANZAS DE FIEL CUMPLIMIENTO. | 132.11 | 02-05-11 | 39.674 16-05-11 | SISTEMA BANCARIO. |
| SE RESUELVE DICTAR LAS INSTRUCCIONES RELATIVAS AL PAGO DE LA CUOTA DE LA CONTRIBUCIÓN QUE DEBEN EFECTUAR LAS INSTITUCIONES SOMETIDAS A LA SUPERVISIÓN Y CONTROL DE LA SUPERINTENDENCIA DE INSTITUCIONES DEL SECTOR BANCARIO. | 131.11 | 02-05-11 | 39.674 16-05-11 | SISTEMA BANCARIO. |
| SE RESUELVE DICTAR LAS CONDICIONES DE ADMINISTRACIÓN DE RIESGO PARA LOS CRÉDITOS OBJETOS DE REESTRUCTURACIÓN CONFORME AL DECRETO N° 8.012 CON RANGO, VALOR Y FUERZA DE LEY DE ATENCIÓN AL SECTOR AGRÍCOLA. | 098.11 | 31-03-11 | 39.647 01-04-11 | SISTEMA BANCARIO. |
| SE RESUELVE DICTAR LAS NORMAS RELATIVAS AL RÉGIMEN ESPECIAL DE REQUISITOS DE INFORMACIÓN Y CONSTITUCIÓN DE PROVISIONES PARA LA COBERTURA DE RIESGO DE LA CARTERA AGRÍCOLA. | 097.11 | 31-03-11 | 39.647 01-04-11 | SISTEMA BANCARIO. |
| SE RESUELVE DICTAR ALCANCE A LA RESOLUCIÓN N° 227.10, DEL 6 DE MAYO DE 2010 RELATIVA A LA FECHA DE PRESENTACIÓN SEMESTRAL DE LOS ESTADOS FINANCIEROS COSOLIDADOS O COMBINADOS DE ACUERDO CON LAS NORMAS VEN-NIF, COMO INFORMACIÓN COMPLEMENTARIA. | 048.10 | 28-12-10 | 39.637 18-03-11 | SISTEMA BANCARIO. |

DRO SINÓPTICO DE LAS PRINCIPALES RESOLUCIONES Y/O CIRCULARES VIGENTES
EMITIDAS POR LA SUPERINTENDENCIA DE LAS INSTITUCIONES DEL SECTOR BANCARIO
RESOLUCIONES

| MATERIA | NÚMERO | FECHA | NÚMERO Y FECHA DE GACETA OFICIAL | AMBITO DE APLICACIÓN Y/O INSTITUCIONES QUE REGULA |
|---|--------|----------|---|---|
| SE RESUELVE DICTAR LAS NORMAS RELATIVAS A LA PROTECCIÓN DE LOS USUARIOS Y USUARIAS DE LOS SERVICIOS FINANCIEROS. | 083.11 | 15-03-11 | 39.635 16-03-11 | SISTEMA BANCARIO. |
| SE RESUELVE DICTAR LAS NORMAS QUE ESTABLECEN LOS LINEAMIENTOS Y REQUISITOS QUE DEBEN CONSIGNAR LAS ASAMBLEAS DE ACCIONISTAS DE LAS INSTITUCIONES BANACARIAS, CASAS DE CAMBIO Y OPERADORES CAMBIARIOS FRONTERIZOS. | 063.11 | 18-02-11 | 39.628 03-03-11 | SISTEMA BANCARIO. |
| SE RESUELVE DICTAR LAS NORMAS MEDIANTE LA CUAL SE ESTABLECEN LAS CONDICIONES Y REQUISITOS QUE DEBEN CUMPLIR LAS ENTIDADES O INTITUCIONES DEL SECTOR BANCARIO, A LOS FINES DE SU TRANSFORMACIÓN Y/O FUSIÓN PARA ADECUARSE AL TIPO DE INSTITUCIÓN; ASÍ COMO A LOS NIVELES MÍNIMOS DE CAPITAL SOCIAL EXIGIDO EN LA LEY DE INSTITUCIONES DEL SECTOR BANCARIO. | 072.11 | 28-02-11 | 39.625 28-02-11 | SISTEMA BANCARIO. |
| SE RESUELVE DICTAR LAS NORMAS RELATIVAS AL ESTABLECIMIENTO DE LOS LÍMITES MÁXIMOS DE LA TOTALIDAD DE LOS FONDOS FIDEICOMETIDOS CON BASE EN EL PATRIMONIO DE LA INSTITUCIÓN BANCARIA FIDUCIARIA. | 052.11 | 10-02-11 | 39.624 25-02-11 | SISTEMA BANCARIO. |
| SE RESUELVE DICTAR LAS NORMAS QUE REGULAN EL USO DE LOS SERVICIOS DE BANCA ELECTRÓNICA. | 641.10 | 21-12-10 | 39.597 19-01-11 | SISTEMA BANCARIO. |

DRO SINÓPTICO DE LAS PRINCIPALES RESOLUCIONES Y/O CIRCULARES VIGENTES
EMITIDAS POR LA SUPERINTENDENCIA DE LAS INSTITUCIONES DEL SECTOR BANCARIO
RESOLUCIONES

| MATERIA | NÚMERO | FECHA | NÚMERO Y FECHA DE GACETA OFICIAL | AMBITO DE APLICACIÓN Y/O INSTITUCIONES QUE REGULA |
|---|--------|----------|---|---|
| SE RESUELVE DICTAR NORMAS RELATIVAS AL PAGO DEL APOORTE ESPECIAL, DEL PRIMER SEMESTRE DE 2010, QUE DEBEN EFECTUAR LOS BANCOS UNIVERSALES, BANCOS COMERCIALES, BANCOS HIPOTECARIOS, BANCOS DE INVERSIÓN, BANCOS DE SEGUNDO PISO, BANCOS DE DESARROLLO, ARRENDADORAS FINANCIERAS, FONDOS DEL MERCADO MONETARIO, ENTIDADES DE AHORRO Y PRÉSTAMO, INSTITUTO MUNICIPAL DE CRÉDITO POPULAR (I.M.C.P.), CASAS DE CAMBIO, OPERADORES CAMBIARIOS FRONTERIZOS, FONDOS DE CAPITAL DE RIESGO, SOCIEDADES DE CAPITAL DE RIESGO, FONDOS NACIONALES DE GARANTÍAS RECÍPROCAS, SOCIEDADES DE GARANTÍAS RECÍPROCAS, LOS BANCOS SOMETIDOS A LEYES ESPECIALES, ENTES INTERVENIDOS, ESTATIZADOS, EN LIQUIDACIÓN, EN REHABILITACIÓN O SOMETIDOS A MEDIDAS ADMINISTRATIVAS Y DEMÁS PERSONAS SUJETAS A LA SUPERVISIÓN Y CONTROL DE ESTA SUPERINTENDENCIA. | 652 | 28-12-10 | 39.597 19/01/2011 | SISTEMA BANCARIO. |
| SE RESUELVE DICTAR NORMAS QUE REGULARAN EL USO DE LOS SERVICIOS DE LA BANCA ELECTRÓNICA. | 641.10 | 23-12-10 | 39.597 19/01/2011 | SISTEMA BANCARIO |
| SE RESUELVE DICTAR LAS NORMAS RELATIVAS A LA ATENCIÓN Y ADECUACIÓN DE LAS INSTALACIONES PARA LAS PERSONAS CON DISCAPACIDAD, DE LA TERCERA EDAD Y MUJERES EMBARAZADAS. | 487.10 | 13-09-10 | 39.520 29-09-10 | SISTEMA BANCARIO. |
| SE RESUELVE DICTAR LAS NORMAS RELATIVAS A LA PROTECCIÓN DE LOS USUARIOS DE LOS SERVICIOS FINANCIEROS. | 481.10 | 03-09-10 | 39.465 14-09-10 | SISTEMA BANCARIO. |
| SE RESUELVE DICTAR LAS NORMAS RELATIVAS A LA APLICACIÓN Y REGISTRO DE LOS BENEFICIOS NETOS ORIGINADOS POR LA APLICACIÓN DE LA RESOLUCIÓN N° 10-06-04 EMANADA DEL BANCO CENTRAL DE VENEZUELA EL 10 DE JUNIO DE 2010. | 453.10 | 20-08-10 | 39.511 16-09-10 | SISTEMA BANCARIO. |

DRO SINÓPTICO DE LAS PRINCIPALES RESOLUCIONES Y/O CIRCULARES VIGENTES
EMITIDAS POR LA SUPERINTENDENCIA DE LAS INSTITUCIONES DEL SECTOR BANCARIO
RESOLUCIONES

| MATERIA | NÚMERO | FECHA | NÚMERO Y FECHA DE GACETA OFICIAL | AMBITO DE APLICACIÓN Y/O INSTITUCIONES QUE REGULA |
|--|--------|----------|---|---|
| SE RESUELVE DICTAR LAS NORMAS RELATIVAS AL REGISTRO DE LOS PERITOS AVALUADORES. | 451.10 | 20-09-10 | 39.500 01-09-10 | PA. |
| SE RESUELVE DICTAR LAS NORMAS RELATIVAS AL REGISTRO DE LOS CONTADORES PÚBLICOS EN EL EJERCICIO INDEPENDIENTE DE LA PROFESIÓN. | 452.10 | 20-08-10 | 39.498 30-08-10 | CP. |
| SE RESUELVE DICTAR LAS NORMAS RELATIVAS A LA ADMINISTRACIÓN Y FISCALIZACIÓN DE LOS RIESGOS RELACIONADOS CON LOS DELITOS DE LEGITIMACIÓN DE CAPITAL Y FINANCIAMIENTO AL TERRORISMO APLICABLES A LAS INSTITUCIONES REGULADAS POR LA SUPERINTENDENCIA DE BANCOS Y OTRAS INSTITUCIONES FINANCIERAS. EN EL SENTIDO QUE SE INCURRIO EN ERROR MATERIAL EN EL TERCER CONSIDERANDO Y EN LOS ARTÍCULOS 1, 11.7, 20, 31, 32, 40, 49, 77, 78, 82, 86, 100, 101, 103, 104, 105, 107, 108 Y 110 DE LAS CITADAS NORMAS. | 427.10 | 13-08-10 | 39.494 24-08-10 | SISTEMA BANCARIO. |
| SE RESUELVE DICTAR LAS NORMAS PARA LA APERTURA, TRASLADO O CIERRE DE AGENCIAS, OFICINAS, SUCURSALES, TAQUILLAS, CAJEROS AUTOMÁTICOS O ELECTRÓNICOS Y OTROS CENTROS DE ATENCIÓN A CLIENTES Y USUARIOS, EN EL TERRITORIO NACIONAL. | 375.10 | 21-07-10 | 39.478 02-08-10 | SISTEMA BANCARIO. |
| SE PROHIBE REALIZAR MANTENER OPERACIONES CON BANCOS Y OTRAS ENTIDADES, CON LICENCIAS BANCARIAS Y/O DE INVERSIÓN OTORGADAS EN PAÍSES, ESTADOS O JURISDICCIONES CON RÉGIMENES IMPOSITIVOS DE BAJA CARGA FISCAL, SIN SUPERVISIÓN O REGULACIÓN MONETARIA, BANCARIA O FINANCIERA Y CON INTENSA PROTECCIÓN AL SECRETO BANCARIO. | 312.10 | 15-06-10 | 39.447 16-06-10 | SISTEMA BANCARIO. |

DRO SINÓPTICO DE LAS PRINCIPALES RESOLUCIONES Y/O CIRCULARES VIGENTES
EMITIDAS POR LA SUPERINTENDENCIA DE LAS INSTITUCIONES DEL SECTOR BANCARIO
RESOLUCIONES

| MATERIA | NÚMERO | FECHA | NÚMERO Y FECHA DE GACETA OFICIAL | AMBITO DE APLICACIÓN Y/O INSTITUCIONES QUE REGULA |
|--|--------|----------|---|---|
| SE RESUELVE MODIFICAR EL MANUAL DE CONTABILIDAD PARA BANCOS, OTRAS INSTITUCIONES FINANCIERAS Y ENTIDADES DE AHORRO Y PRÉSTAMO, EMITIDO POR ESTE ÓRGANO REGULADOR MEDIANTE LA RESOLUCIÓN N°.270.01 DEL 21 DE DICIEMBRE DE 2001. | 262.10 | 19-05-10 | 39.443 10-06-10 | SISTEMA BANCARIO. |
| SE RESUELVE UN ALCANCE A LA RESOLUCIÓN N° 346.09 DEL 6 DE AGOSTO DE 2009, RELATIVA A LOS NIVELES MÍNIMO DE CAPITAL. | 241.10 | 07-05-10 | 39.425 17-05-10 | SISTEMA BANCARIO. |
| SE RESUELVE UN ALCANCE A LA RESOLUCIÓN N° 273.08 DEL 21 DE OCTUBRE DE 2008 RELATIVA A LA FECHA DE PRESENTACIÓN SEMESTRAL DE LOS ESTADOS FINANCIEROS CONSOLIDADOS O COMBINADOS DE ACUERDO CON LAS NORMAS VEN-NIF, COMO INFORMACIÓN COMPLEMENTARIA.. | 227.10 | 06-05-10 | 39.425 17-05-10 | SISTEMA BANCARIO. |
| SE RESUELVE AUTORIZAR LA FUSIÓN POR ABSORCIÓN DE BFC BANCO FONDO COMÚN, C.A, BANCO UNIVERSAL POR PARTE DE TOTAL BANK, C.A., BANCO UNIVERSAL. | 142.10 | 24-03-10 | 39.400 09-04-10 | SISTEMA BANCARIO. |
| SE RESUELVE DICTAR LAS NORMAS RELATIVAS A LA ADMINISTRACIÓN Y FISCALIZACIÓN DE LOS RIESGOS RELACIONADOS CON LOS DELITOS DE LEGITIMACIÓN DE CAPITAL Y FINANCIAMIENTO AL TERRORISMO APLICABLES A LAS INSTITUCIONES REGULADAS POR LA SUPERINTENDENCIA DE BANCOS Y OTRAS INSTITUCIONES FINANCIERAS. (ENTRARÁ EN VIGENCIA A LOS CIENTO OCHENTA (180) DÍAS CONTINUOS CONTADOS A PARTIR DE LA FECHA DE PUBLICACIÓN EN LA GACETA OFICIAL). | 119.10 | 09-03-10 | 39.388 17-03-10 | SISTEMA BANCARIO. |

DRO SINÓPTICO DE LAS PRINCIPALES RESOLUCIONES Y/O CIRCULARES VIGENTES
EMITIDAS POR LA SUPERINTENDENCIA DE LAS INSTITUCIONES DEL SECTOR BANCARIO
RESOLUCIONES

| MATERIA | NÚMERO | FECHA | NÚMERO Y FECHA DE GACETA OFICIAL | AMBITO DE APLICACIÓN Y/O INSTITUCIONES QUE REGULA |
|--|--------|----------|---|---|
| SE RESUELVE DICTAR LAS NORMAS RELATIVAS A LA ADMINISTRACIÓN Y FISCALIZACIÓN DE LOS RIESGOS RELACIONADOS CON LOS DELITOS DE LEGITIMACIÓN DE CAPITAL Y FINANCIAMIENTO AL TERRORISMO APLICABLES A LAS INSTITUCIONES REGULADAS POR LA SUPERINTENDENCIA DE BANCOS Y OTRAS INSTITUCIONES FINANCIERAS. | 119.10 | 08-03-10 | 39.388 17-03-10 | SISTEMA BANCARIO. |
| SE RESUELVE LEVANTAR LA MEDIDA DE INTERVENCIÓN CON CESE DE INTERMEDIACIÓN FINANCIERA Y EL RÉGIMEN DE REHABILITACIÓN DE MI CASA ENTIDAD DE AHORRO Y PRÉSTAMO, C.A. | 109.10 | 02-03-10 | 39.377 2-03-10 | SISTEMA BANCARIO. |
| SE RESUELVE EL ESTABLECIMIENTO DE UNA OFICINA DE REPRESENTACIÓN EN LA REPÚBLICA BOLIVARIANA DE VENEZUELA DE LA CAIXA ECÓNOMICA FEDERAL Y DESIGNACIÓN DEL CIUDADANO ÁLVARO AUGUSTO HALL COMO SU REPRESENTANTE. | 091.10 | 12-02-10 | 39.373 24-02-10 | SISTEMA BANCARIO. |
| SE RESUELVE REGULAR LA APLICACIÓN DE LOS BENEFICIOS NETOS ORIGINADOS EN LAS INSTITUCIONES FINANCIERAS POR EL DESPLAZAMIENTO DE LA TASA DE CAMBIO CONTROLADA. | 059.10 | 29-01-10 | 39.357 29-01-10 | SISTEMA BANCARIO. |
| SE RESUELVE MODIFICAR EL MANUAL DE CONTABILIDAD PARA BANCOS, OTRAS INSTITUCIONES FINANCIERAS Y ENTIDADES DE AHORRO Y PRÉSTAMO, EMITIDO POR LA SUPERINTENDENCIA MEDIANTE LA RESOLUCIÓN NRO. 270.01 DEL 21 DE DICIEMBRE DE 2001, PUBLICADA EN GACETA OFICIAL DE LA REPÚBLICA BOLIVARIANA DE VENEZUELA NRO. 5.572 DEL 17/01/02. | 060.10 | 29-01-10 | 39.357 29-01-10 | SISTEMA BANCARIO. |

DRO SINÓPTICO DE LAS PRINCIPALES RESOLUCIONES Y/O CIRCULARES VIGENTES
EMITIDAS POR LA SUPERINTENDENCIA DE LAS INSTITUCIONES DEL SECTOR BANCARIO
RESOLUCIONES

| MATERIA | NÚMERO | FECHA | NÚMERO Y FECHA DE GACETA OFICIAL | AMBITO DE APLICACIÓN Y/O INSTITUCIONES QUE REGULA |
|--|--------|----------|---|---|
| SE ESTABLECE CONDICIONES PARA EL ESTÍMULO Y DINAMIZACIÓN DE LOS PROCESOS DE FUSIONES ENTRE BANCOS, ENTIDADES DE AHORRO Y PRÉSTAMO Y DEMÁS INSTITUCIONES FINANCIERAS REGULADAS POR LA SUPERINTENDENCIA DE BANCOS Y OTRAS INSTITUCIONES FINANCIERAS. | 647.09 | 08-12-09 | 39.325 10/12/09 | BU, BC,BH,BI,AF,FMM,EAP. |
| SE DICTAN LAS NORMAS QUE REGULAN LA INCORPORACIÓN DE LOS CORRESPONSALES NO BANCARIOS COMO CANAL DE DISTRIBUCIÓN DE LOS PRODUCTOS Y SERVICIOS OFRECIDOS POR LAS INSTITUCIONES FINANCIERAS. | 571.09 | 16-11-09 | 39.318 1-12-09 | SISTEMA BANCARIO. |
| SE DICTAN LAS INSTRUCCIONES RELATIVAS AL PAGO DEL APOORTE ESPECIAL ESTABLECIDO EN EL ARTÍCULO 263 Y 264 DEL DECRETO CON RANGO, VALOR Y FUERZA DE LEY DE REFORMA DE LA LEY GENERAL DE BANCOS Y OTRAS INSTITUCIONES FINANCIERAS, CORRESPONDIENTE AL PRIMER SEMESTRE DE 2009, QUE DEBEN PAGAR LAS CASAS DE CAMBIO, LOS OPERADORES CAMBIARIOS FRONTERIZOS, LOS FONDOS DE CAPITAL DE RIESGO, LAS SOCIEDADES DE CAPITAL DE RIESGO, LOS FONDOS NACIONALES DE GARANTÍAS RECÍPROCAS Y LAS SOCIEDADES DE GARANTÍAS RECÍPROCAS. | 403.09 | 31-08-09 | 39.266 17-09-09 | CC, OCF, FCR, SCR, FNGR, y SGR. |
| SE DICTAN LAS INSTRUCCIONES RELATIVAS AL PAGO DEL APOORTE ESPECIAL ESTABLECIDO EN EL ARTÍCULO 263 DEL DECRETO CON RANGO, VALOR Y FUERZA DE LEY DE REFORMA PARCIAL DE LA LEY GENERAL DE BANCOS Y OTRAS INSTITUCIONES FINANCIERAS, CORRESPONDIENTE AL PRIMER SEMESTRE DE 2009, QUE DEBEN EFECTUAR LOS SUJETOS OBLIGADOS INDICADOS EN LOS ARTÍCULOS 264 Y 272 EJUSDEM. | 402.09 | 31-08-09 | 39.266 17-09-09 | SISTEMA BANCARIO. |

DRO SINÓPTICO DE LAS PRINCIPALES RESOLUCIONES Y/O CIRCULARES VIGENTES
EMITIDAS POR LA SUPERINTENDENCIA DE LAS INSTITUCIONES DEL SECTOR BANCARIO
RESOLUCIONES

| MATERIA | NÚMERO | FECHA | NÚMERO Y FECHA DE GACETA OFICIAL | AMBITO DE APLICACIÓN Y/O INSTITUCIONES QUE REGULA |
|--|--------|----------|---|---|
| SE RESUELVE, AUMENTAR LOS NIVELES MÍNIMOS DE CAPITAL PARA LA CONSTITUCIÓN Y FUNCIONAMIENTO DE LOS BANCOS, ENTIDADES DE AHORRO Y PRÉSTAMO, CASAS DE CAMBIO, OTRAS INSTITUCIONES FINANCIERAS Y DEMÁS EMPRESAS REGIDAS POR EL DECRETO CON RANGO VALOR Y FUERZA DE LEY DE REFORMA PARCIAL DE LA LEY GENERAL DE BANCOS Y OTRAS INSTITUCIONES FINANCIERAS. | 346.09 | 6-08-09 | 39.236 6-08-09 | SISTEMA BANCARIO. |
| SE RESUELVE, MODIFICAR/ACTUALIZAR LAS NORMAS PARA DETERMINAR LA RELACIÓN PATRIMONIO SOBRE ACTIVOS Y OPERACIONES CONTINGENTES, APLICANDO CRITERIOS DE PONDERACIÓN CON BASE EN RIESGO. | 305.09 | 9-07-09 | 39.230 29-07-09 | SISTEMA BANCARIO. |
| SE RESUELVE, ESTABLECER LAS NORMAS PARA REGULAR LA PUBLICIDAD Y PROPAGANDA REALIZADAS POR LOS BANCOS, ENTIDADES DE AHORRO Y PRÉSTAMO Y DEMÁS INSTITUCIONES FINANCIERAS SOBRE PRODUCTOS Y SERVICIOS FINANCIEROS. | 291.09 | 26-06-09 | 39.222 16-07-09 | SISTEMA BANCARIO. |
| SE RESUELVE, ESTABLECER LAS CONDICIONES DE CONFIGURACIÓN FÍSICA DE LAS PANTALLAS Y TECLADOS DE LOS CAJEROS AUTOMÁTICOS DESTINADOS AL USO POR PARTE DE PERSONAS DE LA TERCERA EDAD. | 232.09 | 29-05-09 | 39.206 23-06-09 | SISTEMA BANCARIO. |
| SE RESUELVE, ESTABLECER LAS CONDICIONES QUE DEBEN CUMPLIR LOS OPERADORES CAMBIARIOS FRONTERIZOS PARA LA CONSTITUCIÓN DE LAS FIANZAS DE FIEL CUMPLIMIENTO. | 210.09 | 14-05-09 | 39.197 10-06-09 | OCF. |
| SE RESUELVE, MODIFICAR EL MANUAL DE CONTABILIDAD PARA BANCOS, OTRAS INSTITUCIONES FINANCIERAS Y ENTIDADES DE AHORRO Y PRÉSTAMO, CORRESPONDIENTES, ENTRE OTRAS, A LA INCORPORACIÓN DE LAS SUBCUENTAS Y SUBSUBCUENTAS PARA EL REGISTRO DE LOS BONOS DE LA DEUDA PÚBLICA NACIONAL DENOMINADOS BONOS AGRÍCOLAS. | 194.09 | 29-04-09 | 39.194 5-06-09 | SISTEMA BANCARIO. |

DRO SINÓPTICO DE LAS PRINCIPALES RESOLUCIONES Y/O CIRCULARES VIGENTES
EMITIDAS POR LA SUPERINTENDENCIA DE LAS INSTITUCIONES DEL SECTOR BANCARIO
R E S O L U C I O N E S

| MATERIA | NÚMERO | FECHA | NÚMERO Y FECHA DE GACETA OFICIAL | AMBITO DE APLICACIÓN Y/O INSTITUCIONES QUE REGULA |
|--|--------|----------|---|---|
| SE RESUELVE, MODIFICAR EL MANUAL DE CONTABILIDAD PARA BANCOS, OTRAS INSTITUCIONES FINANCIERAS Y ENTIDADES DE AHORRO Y PRÉSTAMO. | 062.09 | 13-02-09 | 39.131 4-03-09 | SISTEMA BANCARIO |
| SE ESTABLECEN LAS DIRECTRICES QUE PERMITEN DETERMINAR EL CUMPLIMIENTO DE LOS REQUISITOS DE EXPERIENCIA, HONORABILIDAD Y SOLVENCIA, EXIGIDOS PARA EL EJERCICIO DE LA ACTIVIDAD BANCARIA. | 340.08 | 19-12-08 | 39.110 30-01-09 | SISTEMA BANCARIO |
| SE RESUELVE ESTABLECER “LAS NORMAS QUE REGULAN LOS PROCESOS ADMINISTRATIVOS RELACIONADOS A LA EMISIÓN Y USO DE LAS TARJETAS DE CRÉDITO, DÉBITO, PREPAGADAS Y DEMÁS TARJETAS DE FINANCIAMIENTO O PAGO ELECTRÓNICO. | 339.08 | 18-12-08 | 39.112 3-02-09 | SISTEMA BANCARIO |
| SE ESTABLECE “LA FECHA DE PRESENTACIÓN SEMESTRAL DE LOS ESTADOS FINANCIEROS CONSOLIDADOS O COMBINADOS DE ACUERDO CON LAS VEN-NIF, COMO INFORMACIÓN COMPLEMENTARIA”. | 273.08 | 21-10-08 | 39.053 6-11-08 | SISTEMA BANCARIO |
| SE RESUELVE, MODIFICAR EL MANUAL DE CONTABILIDAD PARA BANCOS, OTRAS INSTITUCIONES FINANCIERAS Y ENTIDADES DE AHORRO Y PRÉSTAMO. | 267.08 | 14-10-08 | 39.049 31-10-08 | SISTEMA BANCARIO |
| SE DICTAN LAS “CONDICIONES PARA EL REGISTRO Y CONTROL DE LOS CRÉDITOS AGRÍCOLAS SOMETIDOS AL PROCESO DE REESTRUCTURACIÓN, DE CONFORMIDAD CON EL DECRETO N° 6.240 CON RANGO, VALOR Y FUERZA DE LEY DE BENEFICIOS Y FACILIDADES DE PAGO DE DEUDA AGRÍCOLA DE RUBROS ESTRATÉGICOS PARA LA SEGURIDAD Y SOBERANÍA ALIMENTARIA”. | 266.08 | 13-10-08 | 39.047 29-10-08 | SISTEMA BANCARIO |
| CONDICIONES QUE DEBEN CUMPLIR LAS INSTITUCIONES FINANCIERAS A LOS FINES DE SOLICITAR AUTORIZACIÓN PARA LA EMISIÓN DE ACCIONES PREFERIDAS Y DE OBLIGACIONES CONVERTIBLES EN ACCIONES. | 253.08 | 16-09-08 | 39.031 6-10-08 | SISTEMA BANCARIO |

DRO SINÓPTICO DE LAS PRINCIPALES RESOLUCIONES Y/O CIRCULARES VIGENTES
EMITIDAS POR LA SUPERINTENDENCIA DE LAS INSTITUCIONES DEL SECTOR BANCARIO
RESOLUCIONES

| MATERIA | NÚMERO | FECHA | NÚMERO Y FECHA DE GACETA OFICIAL | AMBITO DE APLICACIÓN Y/O INSTITUCIONES QUE REGULA |
|---|---------|----------|---|---|
| SE ESTABLECE EL CRITERIO PARA DEFINIR EL MONTO DEL CAPITAL SUJETO AL CÁLCULO DE LOS INTERESES SOBRE LOS DEPÓSITOS DE AHORRO, RECIBIDOS POR LOS BANCOS UNIVERSALES, LOS BANCOS COMERCIALES, LOS BANCOS DE DESARROLLO Y LAS ENTIDADES DE AHORRO Y PRÉSTAMO. | 224.08 | 26-08-08 | 39.018 17-09-08 | SISTEMA BANCARIO. |
| SE ESTABLECEN LOS LINEAMIENTOS QUE DEBEN CUMPLIR LAS INSTITUCIONES FINANCIERAS EN CUANTO AL TRATAMIENTO ESPECIAL QUE DEBEN BRINDAR A LAS PERSONAS DISCAPACITADAS, DE LA TERCERA EDAD Y MUJERES EMBARAZADAS. | 209.08 | 13-08-08 | 39.002 26-08-08 | SISTEMA BANCARIO. |
| NORMAS QUE REGULAN LOS ASPECTOS MÍNIMOS QUE DEBERÁN CONTENER LOS CONTRATOS DE APERTURA DE CRÉDITO, ESPECIE TARJETAS DE CRÉDITO; ASÍ COMO LA METODOLOGÍA Y LA FÓRMULA DEL CÁLCULO DE LOS INTERESES. | 129.08 | 6-06-08 | 38.952 13-06-08 | SISTEMA BANCARIO. |
| MODIFICACIÓN DEL MANUAL DE CONTABILIDAD PARA BANCOS, OTRAS INSTITUCIONES FINANCIERAS Y ENTIDADES DE AHORRO Y PRÉSTAMO. | 029.08A | 31-01-08 | 5.881 (E) 7-05-08 | SISTEMA BANCARIO. |
| EXCEPCIÓN DADA A LAS INSTITUCIONES FINANCIERAS PARA ADQUIRIR UN PORCENTAJE MAYOR AL VEINTE POR CIENTO (20%) DEL CAPITAL SOCIAL DE LAS SOCIEDADES DE GARANTÍAS RECÍPROCAS. | 002.08 | 8-01-08 | 38.855 22-01-08 | SISTEMA BANCARIO |

DRO SINÓPTICO DE LAS PRINCIPALES RESOLUCIONES Y/O CIRCULARES VIGENTES
EMITIDAS POR LA SUPERINTENDENCIA DE LAS INSTITUCIONES DEL SECTOR BANCARIO
RESOLUCIONES

| MATERIA | NÚMERO | FECHA | NÚMERO Y FECHA DE GACETA OFICIAL | AMBITO DE APLICACIÓN Y/O INSTITUCIONES QUE REGULA |
|--|--------|----------|---|---|
| <p>SE RESUELVE, ENTRE OTROS ASPECTOS:</p> <ul style="list-style-type: none"> • PROHIBIR LA EMISIÓN DE TARJETAS PREPAGADAS, DESTINADAS A LA ADQUISICIÓN DE DIVISAS A SER AUTORIZADAS POR LA COMISIÓN DE ADMINISTRACIÓN DE DIVISAS (CADIVI) PARA EL PAGO DE CONSUMOS DE BIENES Y PRESTACIÓN DE SERVICIOS A EFECTUARSE CON OCASIÓN DE VIAJES AL EXTERIOR, CONSUMOS ELECTRÓNICOS Y ADELANTOS EN EFECTIVO EN CAJEROS ELECTRÓNICO. • LAS TARJETAS PREPAGADAS DE LOS USUARIOS QUE SE ENCUENTREN FUERA DEL TERRITORIO NACIONAL PODRÁN SER UTILIZADAS PARA CONSUMOS EN EL EXTERIOR BAJO LAS MODALIDADES DE: VIAJES AL EXTERIOR Y ADELANTOS DE EFECTIVO A TRAVÉS DE CAJEROS AUTOMÁTICOS, PARA SUFRAGAR LOS GASTOS DE SOSTENIMIENTO HASTA EL 11 DE ENERO DE 2008. | 426.07 | 28-12-07 | 38.840 28-12-07 | SISTEMA BANCARIO. |
| MODIFICACIÓN DEL MANUAL DE CONTABILIDAD PARA LAS CASAS DE CAMBIO. | 424.07 | 21-12-07 | 38.851 16-01-08 | CC. |
| MODIFICACIÓN DEL MANUAL DE CONTABILIDAD PARA BANCOS, OTRAS INSTITUCIONES FINANCIERAS Y ENTIDADES DE AHORRO Y PRÉSTAMO. | 423.07 | 21-12-07 | 5.871 (E) 4-01-08 | SISTEMA BANCARIO. |
| MODIFICACIÓN DEL MANUAL DE CONTABILIDAD PARA EL SISTEMA NACIONAL DE GARANTÍAS RECÍPROCAS PARA LA PEQUEÑA Y MEDIANA EMPRESA. | 422.07 | 21-12-07 | 5.871 (E) 4-01-08 | S.G.R. |
| MODIFICACIÓN DEL MANUAL DE CONTABILIDAD PARA BANCOS, OTRAS INSTITUCIONES FINANCIERAS Y ENTIDADES DE AHORRO Y PRÉSTAMO. | 410.07 | 5-12-07 | 5.868 (E) 28-12-07 | SISTEMA BANCARIO. |

DRO SINÓPTICO DE LAS PRINCIPALES RESOLUCIONES Y/O CIRCULARES VIGENTES
EMITIDAS POR LA SUPERINTENDENCIA DE LAS INSTITUCIONES DEL SECTOR BANCARIO
RESOLUCIONES

| MATERIA | NÚMERO | FECHA | NÚMERO Y FECHA DE GACETA OFICIAL | AMBITO DE APLICACIÓN Y/O INSTITUCIONES QUE REGULA |
|--|--------|----------|---|---|
| INSTRUCCIÓN RELATIVA A LA OBLIGATORIEDAD DE SUMINISTRAR POR LO MENOS UNA (1) CHEQUERA ACTIVADA AL CUENTACORRIENTISTA AL MOMENTO DE LA APERTURA DE LA CUENTA. ES DE SEÑALAR QUE LA DISPONIBILIDAD DE LOS RECURSOS SERÁ INMEDIATA, SIEMPRE Y CUANDO EL DEPÓSITO SE REALICE EN EFECTIVO O CHEQUE DE LA INSTITUCIÓN FINANCIERA DONDE SE ABRIÓ LA CUENTA, CASO CONTRARIO, LOS FONDOS ESTARÁN DISPONIBLES CUANDO SE CUMPLAN LOS PLAZOS ESTABLECIDOS EN EL PROCESO DE LA CÁMARA DE COMPENSACIÓN DEL BANCO CENTRAL DE VENEZUELA. | 385.07 | 15-11-07 | 38.825 5-12-07 | SISTEMA BANCARIO. |
| SE INSTRUYE A LOS SUJETOS OBLIGADOS A SUMINISTRAR POR LO MENOS UNA (1) COPIA DEL DOCUMENTO DE PRÉSTAMO DEBIDAMENTE PROTOCOLIZADO AL DEUDOR HIPOTECARIO, EN EL MOMENTO DEL OTORGAMIENTO Y LIQUIDACIÓN DEL CRÉDITO. | 377.07 | 14-11-07 | 38.820 28-11-07 | SISTEMA BANCARIO. |
| SE PROHIBE A LAS INSTITUCIONES FINANCIERAS REALIZAR PRÁCTICAS ANATOCISTAS EN EL CÁLCULO DE LOS INTERESES EN EL FINANCIAMIENTO OTORGADO BAJO LA MODALIDAD DE TARJETAS DE CRÉDITO | 228.07 | 2-09-07 | 38.800 31-10-07 | SISTEMA BANCARIO. |
| SE INSTRUYE A LAS INSTITUCIONES FINANCIERAS LA TRANSFERENCIA MENSUAL A LAS CUENTAS DE PASIVO DE LOS SALDOS DE LOS DERECHOS Y PARTICIPACIONES SOBRE LAS INVERSIONES EN TÍTULOS O VALORES CEDIDAS AL PÚBLICO, QUE MANTENGAN CONTABILIZADOS AL 31 DE MARZO DE 2007, EN LAS CUENTAS DE ACTIVO. | 092.07 | 28-03-07 | 38.688 22-05-07 | BU, FMM. |

DRO SINÓPTICO DE LAS PRINCIPALES RESOLUCIONES Y/O CIRCULARES VIGENTES
EMITIDAS POR LA SUPERINTENDENCIA DE LAS INSTITUCIONES DEL SECTOR BANCARIO
RESOLUCIONES

| MATERIA | NÚMERO | FECHA | NÚMERO Y FECHA DE GACETA OFICIAL | AMBITO DE APLICACIÓN Y/O INSTITUCIONES QUE REGULA |
|--|--------|----------|---|---|
| SE RESUELVE, ENTRE OTROS ASPECTOS QUE EL SALDO REFLEJADO EN LA SUBCUENTA 181.05 PLUSVALÍA CORRESPONDIENTE AL CIERRE DEL MES DE MARZO DE 2007, SE DIVIDIRÁ EN CUARENTA Y OCHO (48) PORCIONES QUE SERÁN DEDUCIDAS MENSUALMENTE EN UN PLAZO QUE NO EXCEDERÁ DEL 31 DE MARZO DEL AÑO 2011; SIENDO ESTE PLAZO DE TIEMPO QUE RESTA A LAS INSTITUCIONES FINANCIERAS PARA QUE TRANSFIERAN A LAS CUENTAS DE PASIVO, LOS SALDOS DE LOS DERECHOS Y PARTICIPACIONES SOBRE LAS INVERSIONES EN TÍTULOS O VALORES CEDIDAS AL PÚBLICO. | 058.07 | 15-02-07 | 38.648 20-03-07 | SISTEMA BANCARIO. |
| MODIFICACIONES AL MANUAL DE CONTABILIDAD PARA BANCOS, OTRAS INSTITUCIONES FINANCIERAS Y ENTIDADES DE AHORRO Y PRÉSTAMO. | 341.06 | 27-06-06 | 5.818 (E) 15-08-06 | SISTEMA BANCARIO. |
| SE ESTABLECE EL ÍNDICE DE SOLVENCIA PATRIMONIAL A LOS BANCOS Y DEMÁS INSTITUCIONES FINANCIERAS REGIDAS POR EL DECRETO CON FUERZA DE LEY DE REFORMA DE LA LEY GENERAL DE BANCOS Y OTRAS INSTITUCIONES FINANCIERAS. | 233.06 | 12-04-06 | 38.439 15-05-06 | SISTEMA BANCARIO. |
| MODIFICACIONES DEL MANUAL DE CONTABILIDAD PARA BANCOS, OTRAS INSTITUCIONES FINANCIERAS Y ENTIDADES DE AHORRO Y PRÉSTAMO, CON VIGENCIA A PARTIR DEL 10 DE AGOSTO DE 2005. | 350.05 | 27-07-05 | 38.247 10-08-05 | SISTEMA BANCARIO. |
| SE INSTRUYE REESTRUCTURAR LOS CRÉDITOS OTORGADOS POR LAS INSTITUCIONES FINANCIERAS DESTINADOS A LA ADQUISICIÓN DE VEHÍCULOS CON RESERVA DE DOMINIO BAJO LA MODALIDAD DE “CUOTA BALÓN” QUE SIRVA COMO INSTRUMENTO DE TRABAJO PARA LOS ADQUIRIENTES, O QUE POR SU VALOR SEAN CONSIDERADOS VEHÍCULOS POPULARES. | 137.05 | 18-04-05 | 38.185 12-05-05 | BU, BC. |

DRO SINÓPTICO DE LAS PRINCIPALES RESOLUCIONES Y/O CIRCULARES VIGENTES
EMITIDAS POR LA SUPERINTENDENCIA DE LAS INSTITUCIONES DEL SECTOR BANCARIO
RESOLUCIONES

| MATERIA | NÚMERO | FECHA | NÚMERO Y FECHA DE GACETA OFICIAL | AMBITO DE APLICACIÓN Y/O INSTITUCIONES QUE REGULA |
|---|--------|----------|---|--|
| MODIFICACIONES DEL MANUAL DE CONTABILIDAD PARA BANCOS, OTRAS INSTITUCIONES FINANCIERAS Y ENTIDADES DE AHORRO Y PRÉSTAMO, CON VIGENCIA A PARTIR DEL 7 DE MARZO DE 2005. | 050.05 | 3-03-05 | 38.141 17-03-05 | SISTEMA BANCARIO. |
| NORMAS RELATIVAS A LA VALORACIÓN Y CONTABILIZACIÓN DE LOS ACTIVOS Y PASIVOS EN MONEDA EXTRANJERA DEL BANCO CENTRAL DE VENEZUELA. | 330.04 | 29-06-04 | * | BCV. |
| LAS CASAS DE CAMBIO DEBERÁN CONSTITUIR, UNA FIANZA DE FIEL CUMPLIMIENTO POR LA CANTIDAD DE UN MIL CIENTOS UNIDADES TRIBUTARIAS (1.100 U.T.) PARA LA OFICINA PRINCIPAL Y CIENTO DIEZ UNIDADES TRIBUTARIAS (110 U.T.) PARA CADA SUCURSAL O PARA CUALQUIER CLASE DE OFICINA QUE PRESTE SERVICIOS AL PÚBLICO, COMO GARANTÍA DE LAS OPERACIONES QUE REALICEN CADA UNA DE ELLAS COMO CASAS DE CAMBIO. | 268.04 | 31-05-04 | 37.952 3-06-04 | CC. |
| MODIFICACIONES DEL MANUAL DE CONTABILIDAD PARA BANCOS, OTRAS INSTITUCIONES FINANCIERAS Y ENTIDADES DE AHORRO Y PRÉSTAMO, CON VIGENCIA A PARTIR DEL 1 DE FEBRERO DE 2004. | 130.04 | 3-03-04 | 37.900 17-03-04 | SISTEMA BANCARIO. |
| PROCEDIMIENTO A SEGUIR POR LOS INTERVENTORES EN LA ENAJENACIÓN DE ACTIVOS DE LAS EMPRESAS RELACIONADAS CON LOS GRUPOS FINANCIEROS EN SITUACIÓN ESPECIAL. | 340.03 | 15-12-03 | 37.845 23-12-03 | A LOS INTERVENTORES DE EMPRESAS RELACIONADAS CON LOS GRUPOS FINANCIEROS EN SITUACIÓN ESPECIAL. |

* No se publica en Gaceta Oficial

DRO SINÓPTICO DE LAS PRINCIPALES RESOLUCIONES Y/O CIRCULARES VIGENTES
EMITIDAS POR LA SUPERINTENDENCIA DE LAS INSTITUCIONES DEL SECTOR BANCARIO
R E S O L U C I O N E S

| MATERIA | NÚMERO | FECHA | NÚMERO Y FECHA DE GACETA OFICIAL | AMBITO DE APLICACIÓN Y/O INSTITUCIONES QUE REGULA |
|--|--------|----------|---|---|
| MODIFICACIONES DEL MANUAL DE CONTABILIDAD PARA BANCOS, OTRAS INSTITUCIONES FINANCIERAS Y ENTIDADES DE AHORRO Y PRÉSTAMO, CON VIGENCIA A PARTIR DEL 1 DE OCTUBRE DE 2003. | 232.03 | 09-09-03 | 37.774 12-09-03 | SISTEMA BANCARIO. |
| NORMAS PARA UNA ADECUADA ADMINISTRACIÓN DE RIESGOS. | 136.03 | 29-05-03 | 37.703 03-06-03 | SISTEMA BANCARIO. |
| MODIFICACIONES DEL MANUAL DE CONTABILIDAD PARA BANCOS, OTRAS INSTITUCIONES FINANCIERAS Y ENTIDADES DE AHORRO Y PRÉSTAMO, CON VIGENCIA A PARTIR DEL 1 DE MAYO DE 2003. | 135.03 | 28-05-03 | 37.703 03-06-03 | SISTEMA BANCARIO. |
| MODIFICACIONES DEL MANUAL DE CONTABILIDAD PARA BANCOS, OTRAS INSTITUCIONES FINANCIERAS Y ENTIDADES DE AHORRO Y PRÉSTAMO, CON VIGENCIA A PARTIR DEL 1 DE DICIEMBRE DE 2002. | 252.02 | 24-12-02 | 37.613 20-01-03 | SISTEMA BANCARIO. |
| MODIFICACIONES EFECTUADAS AL MANUAL DE CONTABILIDAD PARA BANCOS, OTRAS INSTITUCIONES FINANCIERAS Y ENTIDADES DE AHORRO Y PRÉSTAMO, CON VIGENCIA A PARTIR DEL 1 DE NOVIEMBRE DE 2002. | 206.02 | 31-10-02 | 5.611 (E) 06-12-02 | SISTEMA BANCARIO. |

DRO SINÓPTICO DE LAS PRINCIPALES RESOLUCIONES Y/O CIRCULARES VIGENTES
EMITIDAS POR LA SUPERINTENDENCIA DE LAS INSTITUCIONES DEL SECTOR BANCARIO
RESOLUCIONES

| MATERIA | NÚMERO | FECHA | NÚMERO Y FECHA DE GACETA OFICIAL | AMBITO DE APLICACIÓN Y/O INSTITUCIONES QUE REGULA |
|---|--------|----------|---|---|
| MODIFICACIONES EFECTUADAS AL MANUAL DE CONTABILIDAD PARA BANCOS, OTRAS INSTITUCIONES FINANCIERAS Y ENTIDADES DE AHORRO Y PRÉSTAMO, RELATIVAS A LOS CRÉDITOS INDEXADOS Y CRÉDITOS DESTINADOS A LA ADQUISICIÓN DE VEHÍCULOS CON RESERVA DE DOMINIO BAJO LA MODALIDAD DE “CUOTA BALÓN”, CON VIGENCIA A PARTIR DEL 01 DE OCTUBRE DE 2002. | 198.02 | 25-10-02 | 5.608 (E) 07-11-02 | SISTEMA BANCARIO. |
| NORMAS RELATIVAS A LA PROTECCIÓN DE LOS USUARIOS DE LOS SERVICIOS FINANCIEROS. | 147.02 | 28-08-02 | 37.517 30-08-02 | SISTEMA BANCARIO. |
| ESTABLECIMIENTO DE LAS DEFINICIONES Y DISPOSICIONES QUE COMPLEMENTAN LA RESOLUCIÓN NRO. 055.02 DE FECHA 26 DE ABRIL DE 2002, PARA LA REESTRUCTURACIÓN DE LOS CRÉDITOS INDEXADOS Y CRÉDITOS DESTINADOS A LA ADQUISICIÓN DE VEHÍCULOS CON RESERVA DE DOMINIO, BAJO LA MODALIDAD DE “CUOTA BALÓN”; ASÍ COMO LAS METODOLOGÍAS QUE DEBEN SEGUIR LAS INSTITUCIONES FINANCIERAS PARA EL RECÁLCULO DE LOS REFERIDOS CRÉDITOS. | 145.02 | 28-08-02 | 37.516 29-08-02 | BU, BC, BH y EAP. |
| PROHIBICIÓN DEL OTORGAMIENTO DE CRÉDITOS HIPOTECARIOS INDEXADOS FUERA DEL SISTEMA DE AHORRO HABITACIONAL. IGUALMENTE SE ESTABLECE EL PROCEDIMIENTO QUE DEBERÁN SEGUIR LAS INSTITUCIONES FINANCIERAS EN LA REESTRUCTURACIÓN DE LOS CRÉDITOS INDEXADOS Y LOS DESTINADOS A LA ADQUISICIÓN DE VEHÍCULOS CON RESERVA DE DOMINIO OTORGADOS BAJO LA MODALIDAD DE “CUOTA BALÓN”. | 055.02 | 26-04-02 | 37.433 30-04-02 | BU, BC, BH y EAP. |
| MODIFICACIONES AL MANUAL DE CONTABILIDAD PARA LAS CASAS DE CAMBIO CON VIGENCIA A PARTIR DEL 01-01-02. | 012.02 | 29-01-02 | 37.383 13-02-02 | CC. |

DRO SINÓPTICO DE LAS PRINCIPALES RESOLUCIONES Y/O CIRCULARES VIGENTES
EMITIDAS POR LA SUPERINTENDENCIA DE LAS INSTITUCIONES DEL SECTOR BANCARIO
RESOLUCIONES

| MATERIA | NÚMERO | FECHA | NÚMERO Y FECHA DE GACETA OFICIAL | AMBITO DE APLICACIÓN Y/O INSTITUCIONES QUE REGULA |
|---|--------|----------|---|---|
| NORMAS RELATIVAS A LA CLASIFICACIÓN DEL RIESGO EN LA CARTERA DE MICROCRÉDITOS Y CÁLCULO DE SUS PROVISIONES. | 010.02 | 24-01-02 | 5.577 (E) 31-01-02 | BU, BC y EAP. |
| NORMAS SOBRE PREVENCIÓN, CONTROL Y FISCALIZACIÓN DE LAS OPERACIONES DE LEGITIMACIÓN DE CAPITALS. | 185.01 | 12-09-01 | 37.287 20-09-01 | ENTES SUPERVISADOS POR LA SUDEBAN. |
| LÍMITES PARA LA INVERSIÓN DE LOS RECURSOS DEL FONDO DE RESERVA PARA RIESGO Y DEL FONDO OPERATIVO DE LAS SOCIEDADES DE GARANTÍAS RECÍPROCAS. | 109.01 | 12-06-01 | 37.221 18-06-01 | SGR. |
| ESTABLECIMIENTO DEL MANUAL DE CONTABILIDAD PARA LAS CASAS DE CAMBIO CON VIGENCIA A PARTIR DEL 01-01-02. | 053.01 | 20-03-01 | 37.172 03-04-01 | CC. |
| ESTABLECIMIENTO DEL MANUAL DE CONTABILIDAD PARA BANCOS, OTRAS INSTITUCIONES FINANCIERAS Y ENTIDADES DE AHORRO Y PRÉSTAMO, CON VIGENCIA A PARTIR DEL 01-01-02. | 270.01 | 21-12-01 | 5.572 (E) 17-01-02 | SISTEMA BANCARIO. |
| PROCEDIMIENTO A TRAVÉS DEL CUAL LOS FONDOS NACIONALES DE GARANTÍAS RECÍPROCAS Y LAS SOCIEDADES DE GARANTÍAS RECÍPROCAS INFORMARÁN SOBRE LOS CONTRATOS DE AVALES Y FIANZAS. | 110.01 | 12-06-01 | 37.221 18-06-01 | FNGR y SGR. |
| ESTABLECIMIENTO DEL MANUAL DE CONTABILIDAD PARA EL SISTEMA NACIONAL DE GARANTÍAS RECÍPROCAS PARA LA PEQUEÑA Y MEDIANA EMPRESA CON VIGENCIA A PARTIR DEL 1 DE ENERO DE 2001. | 352.00 | 15-12-00 | 37.105 22-12-00 | SNGR. |
| NORMAS QUE REGULAN LAS OPERACIONES DE FIDEICOMISOS. | 179.00 | 30-05-00 | 36.966 06-06-00 | SISTEMA BANCARIO. |
| NORMAS DE PROMOCIÓN, CONSTITUCIÓN Y FUNCIONAMIENTO DE LOS FONDOS NACIONALES DE GARANTÍAS RECÍPROCAS Y DE LAS SOCIEDADES DE GARANTÍAS RECÍPROCAS. | 180.00 | 30-05-00 | 36.969 09-06-00 | SNGR. |

DRO SINÓPTICO DE LAS PRINCIPALES RESOLUCIONES Y/O CIRCULARES VIGENTES
EMITIDAS POR LA SUPERINTENDENCIA DE LAS INSTITUCIONES DEL SECTOR BANCARIO
RESOLUCIONES

| MATERIA | NÚMERO | FECHA | NÚMERO Y FECHA DE GACETA OFICIAL | AMBITO DE APLICACIÓN Y/O INSTITUCIONES QUE REGULA |
|--|-------------|----------|---|---|
| CONSTITUCIÓN POR PARTE DE LAS INSTITUCIONES FINANCIERAS DE UN APARTADO DEL 50% DE LOS RESULTADOS ACUMULADOS A SUPERÁVIT RESTRINGIDO, ASÍ COMO, LA REMISIÓN DE LOS ESTADOS FINANCIEROS REEXPRESADOS COMO INFORMACIÓN COMPLEMENTARIA. | 329.99 | 28-12-99 | 36.859 29-12-99 | SISTEMA BANCARIO. |
| SE ESTABLECE: <ul style="list-style-type: none"> – QUE CONSIDERA PCGA LA SUDEBAN. – QUE LOS INFORMES AUDITADOS DEBEN PRESENTARSE SIN SALVEDADES. – LOS PORCENTAJES DE ADECUACIÓN PATRIMONIAL. – EL TRATAMIENTO DE LAS INVERSIONES EN TITULOS VALORES. – EL TRATAMIENTO DE LA PROVISIÓN PARA LA CARTERA DE CRÉDITOS. – LAS FORMAS Y PLAZOS DE PRESENTACIÓN DE LOS ESTADOS FINANCIEROS. – EL TRATAMIENTO DE LOS BIENES RECIBIDOS EN PAGO. – EL TRATAMIENTO DEL I.S.L.R. DIFERIDO. | 198 | 17-06-99 | 36.726 18-06-99 | SISTEMA BANCARIO. |
| NORMAS RELATIVAS AL REGISTRO DE LOS PERITOS AVALUADORES. | 198.98 | 25-09-98 | 36.563 20-10-98 | PA. |
| NORMAS RELATIVAS AL REGISTRO DE CONTADORES PÚBLICOS EN EL EJERCICIO INDEPENDIENTE DE LA PROFESIÓN. | 199.98 | 25-09-98 | 36.563 20-10-98 | CP. |
| NORMAS RELATIVAS AL FUNCIONAMIENTO DEL SISTEMA DE INFORMACIÓN CENTRAL DE RIESGO (SICRI). | 001-06-1998 | 26-06-98 | 36.484 29-06-98 | SISTEMA BANCARIO. |
| NORMAS PARA LA AUTORIZACIÓN Y FUNCIONAMIENTO DE LOS OPERADORES CAMBIARIOS FRONTERIZOS. | 006-0598 | 13-05-98 | 36.510 05-08-98 | OCF. |
| NORMAS RELATIVAS A LA CLASIFICACIÓN DEL RIESGO EN LA CARTERA DE CRÉDITOS Y CÁLCULO DE SUS PROVISIONES. | 009-1197 | 28-11-97 | 36.433 15-04-98 | SISTEMA BANCARIO. |

DRO SINÓPTICO DE LAS PRINCIPALES RESOLUCIONES Y/O CIRCULARES VIGENTES
EMITIDAS POR LA SUPERINTENDENCIA DE LAS INSTITUCIONES DEL SECTOR BANCARIO
RESOLUCIONES

| MATERIA | NÚMERO | FECHA | NÚMERO Y FECHA DE GACETA OFICIAL | AMBITO DE APLICACIÓN Y/O INSTITUCIONES QUE REGULA |
|---|--------|----------|---|---|
| AUTORIZACIÓN PARA PUBLICAR LOS ESTADOS FINANCIEROS AUDITADOS AL 30 DE JUNIO Y 31 DE DICIEMBRE, CON LAS NOTAS CORRESPONDIENTES Y EL DICTAMEN DE LOS AUDITORES EXTERNOS, EN UN ÓRGANO DE DIFUSIÓN EMITIDO POR LA ASOCIACIÓN BANCARIA DE VENEZUELA Y POR LA FEDERACIÓN VENEZOLANA DE ENTIDADES DE AHORRO Y PRÉSTAMO. | 395.97 | 29-08-97 | 36.284 04-09-97 | SISTEMA BANCARIO. |
| EFFECTUAR AL CIERRE DE CADA SEMESTRE UNA EVALUACIÓN DE LA CARTERA DE INVERSIONES A FIN DE DETERMINAR LA PROVISIÓN GENÉRICA Y LA ESPECÍFICA POR DESVALORIZACIÓN O IRRECUPERABILIDAD DE ESTAS INVERSIONES. | 360.97 | 29-07-97 | 36.259 31-07-97 | FOGADE. |
| EFFECTUAR AL CIERRE DE CADA SEMESTRE UNA EVALUACIÓN DE LOS AUXILIOS FINANCIEROS OTORGADOS MEDIANTE CRÉDITOS O FINANCIAMIENTOS, O LA ADQUISICIÓN DE BIENES MUEBLES E INMUEBLES ADQUIRIDOS POR FOGADE. | 359.97 | 29-07-97 | 36.259 31-07-97 | FOGADE. |
| ESTABLECIMIENTO DEL MANUAL DE CONTABILIDAD PARA EL FONDO DE GARANTÍA DE DEPÓSITOS Y PROTECCIÓN BANCARIA (FOGADE), CON VIGENCIA A PARTIR DEL SEGUNDO SEMESTRE DE 1997. | 358.97 | 29-07-97 | 36.259 31-07-97 | FOGADE. |
| NORMAS QUE REGISTRÁN LA CONSTITUCIÓN DE LA PROVISIÓN ESPECIAL Y LOS PROCEDIMIENTOS QUE DEBERÁN SEGUIRSE PARA LA CONSTITUCIÓN DE LA MISMA POR LA ADQUISICIÓN DE LOS BIENES, O DE LAS ACCIONES CUANDO ESTO SIGNIFIQUE CONTROL ACCIONARIO POR PARTE DE FOGADE. | 357.97 | 29-07-97 | 36.259 31-07-97 | FOGADE |
| CRITERIOS Y REGLAS PARA LA EVALUACIÓN DE LOS ACTIVOS QUE ADQUIERA O RECIBA EN GARANTÍA FOGADE, CON MOTIVO DE LOS AUXILIOS FINANCIEROS OTORGADOS PARA ESTABLECER LA SOLVENCIA DE LOS BANCOS O INSTITUCIONES FINANCIERAS. | 356.97 | 29-07-97 | 36.259 31-07-97 | FOGADE. |

DRO SINÓPTICO DE LAS PRINCIPALES RESOLUCIONES Y/O CIRCULARES VIGENTES
EMITIDAS POR LA SUPERINTENDENCIA DE LAS INSTITUCIONES DEL SECTOR BANCARIO
R E S O L U C I O N E S

| MATERIA | NÚMERO | FECHA | NÚMERO Y FECHA DE GACETA OFICIAL | AMBITO DE APLICACIÓN Y/O INSTITUCIONES QUE REGULA |
|---|----------|----------|---|---|
| CONDICIONES PARA LA FUSIÓN O TRANSFORMACIÓN EN BANCA UNIVERSAL. | 001-0496 | 10-04-96 | 35.949 30-04-96 | SISTEMA BANCARIO. |
| NORMAS PARA EL PAGO DE OBLIGACIONES CON ACREENCIAS, EN LOS CASOS DE BANCOS INTERVENIDOS. | 024-96 | 28-02-96 | 35.912 04-03-96 | SISTEMA BANCARIO. |
| NORMAS DE CONSOLIDACIÓN Y COMBINACIÓN DE LOS BALANCES Y LAS CUENTAS DE RESULTADO DE BANCOS Y OTRAS INSTITUCIONES FINANCIERAS. | 176.95 | 26-12-95 | 5.030 (E) 28-12-95 | SISTEMA BANCARIO. |
| NORMAS SOBRE LA INFORMACIÓN QUE DEBEN SUMINISTRAR LAS OFICINAS DE REPRESENTACIÓN DE BANCOS EXTRANJEROS EN VENEZUELA. | 074-95 | 07-04-95 | 35.697 25-04-95 | ORBE. |
| FIJACIÓN DE PARAMETROS CONFORME A LOS CUALES SE DEBERÁN ELABORAR LOS INFORMES DE AUDITORÍA EXTERNA. | 097-94 | 31-08-94 | 4.776 (E) 05-09-94 | SISTEMA BANCARIO. |
| NORMAS QUE REGIRÁN LAS OPERACIONES EN MESA DE DINERO Y SIMILARES. | 020-94 | 24-02-94 | 35.419 11-03-94 | SISTEMA BANCARIO. |

CUADRO SINÓPTICO DE LAS PRINCIPALES RESOLUCIONES Y/O CIRCULARES VIGENTES
EMITIDAS POR LA SUPERINTENDENCIA DE LAS INSTITUCIONES DEL SECTOR BANCARIO
CIRCULARES

| MATERIA | NÚMERO | FECHA | AMBITO DE APLICACIÓN Y/O INSTITUCIONES QUE REGULA |
|--|----------------------|----------|---|
| SE LE SOLICITA A LAS INSTITUCIONES BANCARIAS INFORMACIÓN SOBRE LA ADECUACIÓN DE LAS INSTITUCIONES DEL SECTOR BANCARIO AL CONTENIDO DE LA DISPOSICIÓN TRANSITORIA DÉCIMA SEGUNDA DEL DECRETO CON RANGO, VALOR Y FUERZA DE LEY DE REFORMA PARCIAL DE LA LEY DE INSTITUCIONES DEL SECTOR BANCARIO. | SIB-II-GGR-GNP-14523 | 26-05-11 | BI. |
| SE INSTRUYE A LAS INSTITUCIONES BANCARIAS EVITAR LA DISCRIMINACIÓN, RESTRICCIÓN, DISUACIÓN O PROHIBICIÓN DE APERTURA DE CUENTAS DE AHORRO Y/O DEPÓSITOS A PLAZOS. | SIB-II-GGR-GNP-09940 | 14-04-11 | IB. |
| SE LE SOLICITA A LAS INSTITUCIONES BANCARIAS INFORMACIÓN SEMANAL REFERENTE A LAS SOLICITUDES RECIBIDAS DE REESTRUCTURACIÓN O CONDONACIÓN DE CRÉDITOS AGRÍCOLAS. | SIB-II-GGR-GNP-08272 | 01-04-11 | BU Y BC. |
| SE LE INFORMA A LAS INSTITUCIONES BANCARIAS LAS MODIFICACIONES DEL MANUAL DE CONTABILIDAD PARA EL SISTEMA NACIONAL DE GARANTÍAS RECÍPROCAS PARA LA PEQUEÑA Y MEDIANA EMPRESA. | SIB-II-GGR-GNP-07613 | 29-03-11 | FNGR, SGR. |
| SE LE INFORMA A LAS INSTITUCIONES BANCARIAS PRÓRROGA PARA LA CONSIGNACIÓN DE LA SOLICITUD DE AUTORIZACIÓN DE TRANSFORMACIÓN Y/O FUSIÓN O CAPITALIZACIÓN. | SIB-II-GGR-GNP-07397 | 25-03-11 | BU, BC, BD, CC, OCF, IMCP. |
| SE INSTRUYE A LAS INSTITUCIONES BANCARIAS EVITAR LA DISCRIMINACIÓN, RESTRICCIÓN, DISUACIÓN O PROHIBICIÓN DE APERTURA DE CUENTAS DE AHORRO Y/O DEPÓSITOS A PLAZO. | SIB-II-GGR-GNP-05851 | 15-03-11 | BU, BC, BD. |
| SE LE INFORMA A LAS INSTITUCIONES BANCARIAS LA EMISIÓN DE LA RESOLUCIÓN N° 063.11 DEL 18 DE FEBRERO DE 2011, CONTENTIVA DE LAS NORMAS QUE ESTABLECEN LOS LINEAMIENTOS Y REQUISITOS QUE DEBEN CONSIGNAR LAS ASAMBLEAS DE ACCIONISTAS DE LAS INSTITUCIONES BANCARIAS, CASAS DE CAMBIO Y OPERADORES CAMBIARIOS FRONTERIZOS. | SIB-II-GGR-GNP-05850 | 15-03-11 | BU, BC, AF, BD, BANCOEX, BANDES, CC, OCF, IMCP. |
| SE LE INFORMA SOCIEDADES Y FONDOS DE GARANTÍAS RECÍPROCAS EL PLAZO PARA LA REMISIÓN DE LOS RECAUDOS CORRESPONDIENTES A LAS ASAMBLEAS GENERALES DE ACCIONISTAS ORDINARIAS O EXTRAORDINARIAS AL CIERRRE DEL MES DE MARZO DE 2011. | SIB-II-GGR-GNP-05401 | 11-03-11 | SGR, FNGR. |

CUADRO SINÓPTICO DE LAS PRINCIPALES RESOLUCIONES Y/O CIRCULARES VIGENTES
EMITIDAS POR LA SUPERINTENDENCIA DE LAS INSTITUCIONES DEL SECTOR BANCARIO
CIRCULARES

| MATERIA | NÚMERO | FECHA | AMBITO DE APLICACIÓN Y/O INSTITUCIONES QUE REGULA |
|---|----------------------|----------|---|
| SE LE INFORMA A LOS FONDOS Y SOCIEDADES DE CAPITAL DE RIESGO EL PLAZO PARA LA REMISIÓN DE LOS RECAUDOS CORRESPONDIENTES A LAS ASAMBLEAS ORDINARIAS O EXTRAORDINARIAS AL CIERRE DEL MES DE MARZO DE 2010 | SIB-II-GGR-GNP-05400 | 11-03-11 | FCR, SCR. |
| SE LE INFORMA A LAS INSTITUCIONES BANCARIAS QUE DEBERAN REMITIR A LA SUPERINTENDENCIA DE LAS INSTITUCIONES DEL SECTOR BANCARIO LOS FORMULARIOS EXTERNOS VIGENTES EN MEDIOS MAGNÉTICOS A TRAVÉS DE DISCOS COMPACTOS. | SIB-II-GGR-GNP-05144 | 09-03-11 | BU, BC, BD, BI, AF, EAP, IMCP. |
| SE LE INFORMA A LAS INSTITUCIONES BANCARIAS QUE SE LES CONCEDE PRÓRROGA PARA LA ADECUACIÓN A LAS DISPOSICIONES TRANSITORIAS DÉCIMA PRIMERA Y DÉCIMA SEGUNDA DE LA LEY DE INSTITUCIONES DEL SECTOR BANCARIO. | SIB-II-GGR-GNP-05143 | 09-03-11 | BU, BC, BD, AF, EAP, IMCP. |
| SE LE INFORMA A LAS INSTITUCIONES BANCARIAS LAS NORMAS QUE ESTABLECEN LOS LINEAMIENTOS Y REQUISITOS QUE DEBEN CONSIGNAR LAS ASAMBLEAS DE ACCIONISTAS DE LAS INSTITUCIONES BANCARIAS, CASAS DE CAMBIO Y OPERADORES CAMBIARIOS FRONTERIZOS. | SIB-II-GGR-GNP-04633 | 28-02-11 | BU, BC, AF, BD, BANCOEX, BANDES, CC, OCF, IMCP. |
| SE LE INFORMA QUE LAS CUENTAS DE PENSIONES Y JUBILACIONES QUE NO TENGAN MOVIMIENTO O ESTEN INACTIVAS POR UN PERÍODO DE TRES (3) MESES DEBERAN LAS INSTITUCIONES BANCARIAS REINTEGRAL AL INSTITUTO VENEZOLANO DE LOS SEGUROS SOCIALES EL PAGO. | SIB-II-GGR-GNP-03983 | 24-02-11 | BU, BC, BH, BI, BD, FMM, EAP, IMCP. |
| SE SOLICITA INFORMACIÓN A LAS INSTITUCIONES BANCARIAS REFERENTE A LOS CRÉDITOS MANTENIDOS EN LAS EMPRESAS QUE SE ENCUENTRAN EN PROCESO DE EXPROPIACIÓN, OCUPACIÓN E INTERVENCIÓN POR PARTE DEL ESTADO VENEZOLANO | SIB-II-GGR-GNP-03437 | 18-02-11 | BU, BC, BD, AF, IMCP. |
| SE SOLICITA INFORMACIÓN A LAS INSTITUCIONES BANCARIAS REFERENTE A LOS CRÉDITOS AGRÍCOLAS. | SIB-II-GGR-GNP-03256 | 16-02-11 | BU, BC. |

CUADRO SINÓPTICO DE LAS PRINCIPALES RESOLUCIONES Y/O CIRCULARES VIGENTES
EMITIDAS POR LA SUPERINTENDENCIA DE LAS INSTITUCIONES DEL SECTOR BANCARIO
CIRCULARES

| MATERIA | NÚMERO | FECHA | AMBITO DE APLICACIÓN Y/O INSTITUCIONES QUE REGULA |
|---|-----------------------|----------|--|
| SE LE INFORMA A LAS INSTITUCIONES BANCARIAS QUE LOS CONTRATOS RELATIVOS A LA CUSTODIA DE LOS TÍTULOS VALORES DE SU PROPIEDAD, DEBERÁN CONTENER UNA CLÁUSULA MEDIANTE LA CUAL SE ESTIPULE QUE LA SUPERINTENDENCIA DE LAS INSTITUCIONES DEL SECTOR BANCARIO TIENE LA FACULTAD DE SOLICITARLE AL AGENTE CUSTOSIO TODA LA INFORMACIÓN CONCERNIENTE A LOS TÍTULOS VALORES EN CUSTODIA PERTENECIENTES A ESAS INSTITUCIONES BANCARIAS. | SIB-II-GGR-GNP-00572 | 19-01-11 | BU, BC, DI, AF, BH, BD, BSP, FDM, EAP. |
| SE INFORMA A LAS INSTITUCIONES FINANCIERAS CUAL SERA LA CUOTA DEL APOORTE ESPECIAL ESTABLECIDO EN EL ARTÍCULO 263, 264 Y 272 DE LA LEY GENERAL DE BANCOS Y OTRAS INSTITUCIONES FINANCIERAS CORRESPONDIENTE AL PRIMER SEMESTRE DE 2011. | SBIF-II-GGR-GNP-28694 | 28-12-10 | BU, BC, BH, BI, BSP, BD, AF, FMM, EAP, IMCP, CD, OCF, FCR, FNGR, SGR, Y DEMÁS PERSONAS SUJETAS A LA SUPERVISIÓN Y CONTROL DE ESTA SUPERINTENDENCIA |
| SE INFORMA EL ALCANCE A LA RESOLUCIÓN N°227.10 DEL 6 DE MAYO DE 2010 RELACIONADA CON LA FECHA DE PRESENTACIÓN SEMESTRAL DE LOS ESTADOS FINANCIEROS CONSOLIDADOS O COMBINADOS DE ACUERDO CON LAS NORMAS VEN-NIF, COMO INFORMACIÓN COMPLEMENTARIA. | SBIF-II-GGR-GNP-28292 | 28-12-10 | BU, BC, BH, BI, AF, FMM, BD, EAP, BACOEX, BANDES Y IMCP. |
| SE LE INFORMA A LAS INSTITUCIONES BANCARIAS LAS MODIFICACIONES DEL MANUAL DE CONTABILIDAD PARA BANCOS, OTRAS INSTITUCIONES Y ENTIDADES DE AHORRO Y PRÉSTAMO. | SBIF-II-GGR-GNP-27830 | 23-12-10 | BU, BC, BH, BI, AF, FMM, BD, EAP, BACOEX, BANDES Y IMCP. |
| SE INFORMA A LAS INSTITUCIONES FINANCIERAS LA PROPORCIÓN DE LOS PORCENTAJES DE SEGMENTACIÓN DE LA CARTERA DE CRÉDITO DEL SECTOR TURISMO. | SBIF-II-GGR-GNP-26577 | 10-12-10 | BU, BC, BH, BI, EAP, IMCP. |
| SE INSTRUYE A LAS INSTITUCIONES FINANCIERAS LAS NORMAS PARA UNIFICAR LA INFORMACIÓN MOSTRADA EN LAS PANTALLAS DE LOS CAJEROS AUTOMÁTICOS DESTINADOS AL USO DE LOS CLIENTES Y | SBIF-II-GGR-GNP-22192 | 27-10-10 | BU, BC, EAP. |

CUADRO SINÓPTICO DE LAS NORMAS PRUDENCIALES VIGENTES
EMITIDAS POR LA SUPERINTENDENCIA DE LAS INSTITUCIONES DEL SECTOR BANCARIO
CIRCULARES

| MATERIA | NÚMERO | FECHA | AMBITO DE APLICACIÓN Y/O INSTITUCIONES QUE REGULA |
|--|----------------------------|----------|---|
| USUSARIOS DEL SISTEMA BANCARIO. | | | |
| SE INFORMA EL ALCANCE A LA CIRCULAR N° SBIF-II-GGNR-GNP-08555 DEL 14/0672010 RELATIVA A LA EXCEPCION REGULATORIA PARA LA ENAJENACION DE LOS TITULOS DE LA DEUDA NACIONAL EXPRESADOS EN MONEDA EXTRANJERA REGISTRADOS EN LA CUENTA 123.00 «INVERSIÓN EN TÍTULOS VALORES MANTENIDAS HASTA SU VENCIMIENTO». | SBIF-II-GGR-GNP-17633 | 10-09-10 | BU, BC, BI, BH, BD, AF, FMM, EAP, BACOEX e IMCP. |
| SE INFORMA LA AMPLIACIÓN DEL PLAZO DE CUMPLIMIENTO QUE SE ENCUENTRA ESTABLECIDO EN LA CIRCULAR N° SBIF-DSB-II-GNP-07119 DEL 19 DE MAYO DE 2010. | SBIF-II-GGIR-GRT-13588 | 12-08-10 | BU, BC, BD, EAP, GF, OTC Y ETC. |
| SE INSTRUYE LOS LINEAMIENTOS DE ACCION ADMINISTRATIVA RELATIVOS AL REGIMEN DE INFORMACION A CLIENTES Y USUARIOS DEL SISTEMA BANCARIO NACIONAL SOBRE SOLICITUDES DE CREDITO Y/O FINANCIAMIENTO. | SBIF-DSB-II-GGTE-GNP-14082 | 17-09-09 | BU, BC, BH, BI, AF, BDD, EAP, e IMCP. |
| SE INFORMAN LOS LINEAMIENTOS A SER CONSIDERADOS POR LAS INSTITUCIONES FINANCIERAS PARA EL CUMPLIMIENTO DEL PLAZO MÁXIMO DE PERMANENCIA ESTABLECIDO PARA LAS INVERSIONES EN TITULOS VALORES DISPONIBLES PARA LA VENTA. | SBIF-DSB-II-GGTE-GNP-06459 | 4-05-09 | BU, BC, BI, BH, AF, FMM, BDD, EAP, BANCOEX e IMCP. |
| RATIFICACIÓN DE LA PROHIBICIÓN DE REALIZAR RIFAS, SORTEOS U OTRAS MODALIDADES SIMILARES CON EL OBJETO DE CAPTAR O MANTENER CLIENTES. | SBIF-DSB-II-GGTE-GNP-22442 | 4-12-08 | BU, BC, BDD, BH, BI, EAP, FMM, AF e IMCP. |
| SE HACE DEL CONOCIMIENTO LA OBLIGATORIEDAD DE MANTENER EXISTENCIAS SUFICIENTES DE LA NUEVA FAMILIA DE MONEDAS PARA SU CANJE AL PUBLICO. | SBIF-DSB-II-GGTE-GNP-19568 | 14-10-08 | BU, BC, BDD, BH, BI, EAP, FMM, AF, IMCP, CC y OCF. |
| CONSTITUCIÓN DE PROVISIÓN PARA LAS INVERSIONES MANTENIDAS EN LOS BANCOS DE INVERSIÓN MERRILL LYNCH Y LEHMAN BROTHERS. | SBIF-DSB-II-GGTE-GNP-18362 | 23-09-08 | BU, BC, BDD, BSP, BANCOS CON LEYES ESPECIALES, BH, BI, EAP, FMM, AF, IMCP, FOGADE, CC, OCF, EEYOTC, SGR, FNGR, SCR Y FCR, |

CUADRO SINÓPTICO DE LAS NORMAS PRUDENCIALES VIGENTES
EMITIDAS POR LA SUPERINTENDENCIA DE LAS INSTITUCIONES DEL SECTOR BANCARIO
CIRCULARES

| MATERIA | NÚMERO | FECHA | AMBITO DE APLICACIÓN Y/O INSTITUCIONES QUE REGULA |
|---|----------------------------|----------|---|
| SOLICITUD DE INFORMACIÓN SOBRE POSICIÓN EXTRANJERA. | SBIF-DSB-II-GGTE-GNP-18260 | 19-09-08 | BU, BC, BH, BDD, BI, BSP, AF, FMM, EAP, IMCP, CC, OCF, SGR, FNGR. |
| OBLIGACIÓN DE INFORMAR A SUS CUENTACORRIENTISTAS LOS MOVIMIENTOS DE SUS CUENTAS. | SBIF-DSB-II-GGTE-GNP-16283 | 13-08-08 | BU, BC Y EAP. |
| PROHIBICIÓN DE ADQUISICIÓN Y ORDEN DE DESINCORPORACIÓN DE TÍTULOS VALORES INCLUYENDO NOTAS ESTRUCTURADAS DENOMINADAS EN BOLÍVARES EMITIDOS POR BANCOS EXTRANJEROS, CASAS DE BOLSA, INSTITUCIONES FINANCIERAS Y EMPRESAS FINANCIERAS EXTRANJERAS. | SBIF-DSB-GGCJ-GALE-11461 | 30-05-08 | BU, BC, BDD, BH, BI, EAP, FMM, AF, IMCP, CC, OCF, EEyOTC, SGR, FNGR, SCR y FNCR. |
| NOTIFICACIÓN DEL CONTENIDO DE LA NOTA EMITIDA POR EL MINISTERIO DEL PODER POPULAR PARA LAS FINANZAS, RELACIONADA AL INCUMPLIMIENTO DE LA NORMATIVA CAMBIARIA VIGENTE DURANTE LOS AÑOS 1994-1996 | SBIF-DSB-II-GGTE-GNP-08082 | 10-04-08 | BU, BC, EAP |
| CON EL OBJETO DE ACTUALIZAR LA INFORMACIÓN ENVIADA Y RECIBIDA ELECTRÓNICAMENTE CON FRECUENCIA SEMANAL, MENSUAL, TRIMESTRAL Y SEMESTRAL, SE REMITE LISTA CONTENTIVA DE LOS FORMULARIOS Y MANUALES DONDE SE INDICA LA CONDICIÓN DE VIGENTE O DEROGADA QUE PRIVARÁ EN CADA UNO DE ELLOS A PARTIR DE LA PRESENTE FECHA. | SBIF-DSB-II-GGTE-GNP-03049 | 18-02-08 | BU, BC, BI, BH, BDD, EAP, FMM, BANCO NACIONAL DE VIVIENDA Y HÁBITAT, BANCOEX, IMCP y BCV. |
| SE INFORMA QUE EL BALANCE GENERAL DE PUBLICACIÓN (FORMA A) Y EL ESTADO DE RESULTADOS DE PUBLICACIÓN (FORMA B) DE LAS INSTITUCIONES FINANCIERAS, CORRESPONDIENTES AL MES DE ENERO DE 2008 Y MESES SUBSIGUIENTES, DEBEN ESTAR EXPRESADOS EN BOLÍVARES SIN CÉNTIMOS. | SBIF-DSB-II-GGTE-GNP-02626 | 13-02-08 | BU, BC, BI, BH, AF, FMM, BDD, EAP, BANCO NACIONAL DE VIVIENDA Y HÁBITAT e IMCP. |
| SE REMITE LA NORMATIVA QUE DEBERÁN CUMPLIR EN LA IMPLEMENTACIÓN Y USO DE LA TECNOLOGÍA DE INFORMACIÓN, SERVICIOS FINANCIEROS DESMATERIALIZADOS, BANCA ELECTRÓNICA, VIRTUAL Y EN LÍNEA. | SBIF-DSB-II-GGTI-GRT-01907 | 30-01-08 | BU, BC, BH, BI, BDD, BSP, AF, FMM, EAP, CC, GF, OCF, EEyOTC, SGR Y FNGR. |

CUADRO SINÓPTICO DE LAS NORMAS PRUDENCIALES VIGENTES
EMITIDAS POR LA SUPERINTENDENCIA DE LAS INSTITUCIONES DEL SECTOR BANCARIO
CIRCULARES

| MATERIA | NÚMERO | FECHA | AMBITO DE APLICACIÓN Y/O INSTITUCIONES QUE REGULA |
|---|----------------------------|----------|---|
| SE INFORMA QUE EN FECHA 23 DE NOVIEMBRE DE 2007, EL BANCO CENTRAL DE VENEZUELA EMITIÓ LA COMUNICACIÓN N° CJ-197, A TRAVÉS DE LA CUAL EXPRESÓ SU CRITERIO EN CUANTO A QUE EN EL SERVICIO DE CANJE QUE PRESTARÁN LAS INSTITUCIONES FINANCIERAS AL PÚBLICO EN GENERAL A PARTIR DEL 1 DE ENERO DE 2008, DURANTE EL PROCESO DE RECONVERSIÓN MONETARIA NO EXISTE POSIBILIDAD ALGUNA DE LEGITIMAR CAPITALES. | SBIF-DSB-II-GGTE-GNP-24527 | 6-12-07 | BU, BC, BH, BI, BDD, AF, FMM, EAP e IMCP. |
| SE INFORMA LA DECISIÓN DE LA CORTE PRIMERA DE LO CONTENCIOSO ADMINISTRATIVO EN SENTENCIAS DE FECHAS 22 DE MAYO DE 2003 Y 23 DE JUNIO DE 1998, DONDE SE RESOLVIÓ ANULAR EL REGLAMENTO DE VISADO DE ESTADOS FINANCIEROS Y OTRAS ACTUACIONES DEL CONTADOR PÚBLICO DIFUNDIDO POR LA FEDERACIÓN DE COLEGIOS DE CONTADORES PÚBLICOS DE VENEZUELA Y LA RESOLUCIÓN QUE IMPONE LA OBLIGACIÓN DE USAR “PAPEL ÚNICO DE SEGURIDAD” RESPECTIVAMENTE. | SBIF-DSB-II-GGTE-GNP-16418 | 31-08-07 | BU, BC, BH, BI, BDD, EAP, e IMCP |

CUADRO SINÓPTICO DE LAS NORMAS PRUDENCIALES VIGENTES
EMITIDAS POR LA SUPERINTENDENCIA DE LAS INSTITUCIONES DEL SECTOR BANCARIO
CIRCULARES

| MATERIA | NÚMERO | FECHA | AMBITO DE APLICACIÓN Y/O INSTITUCIONES QUE REGULA |
|--|--------------------------|----------|---|
| <p>SE INSTRUYE A LOS FONDOS NACIONALES DE GARANTÍAS RECÍPROCAS Y SOCIEDADES DE GARANTÍAS RECÍPROCAS, LO SIGUIENTE:</p> <ul style="list-style-type: none"> • LA SOCIEDAD O FONDO DE GARANTÍAS RECÍPROCAS, A TRAVÉS DE SUS ADMINISTRADORES ESTÁN OBLIGADAS A VERIFICAR QUE LOS POSIBLES ADQUIRIENTES DE LAS ACCIONES DE LAS MISMAS, CUMPLAN CON LOS REQUISITOS LEGALES Y/O ESTUTARIAMENTE ESTABLECIDOS, CONFORMANDO LOS EXPEDIENTES RESPECTIVOS DE CADA UNO DE LOS POSIBLES ACCIONISTAS, CONTENTIVOS DE LOS RECAUDOS PREVISTOS EN LOS ARTÍCULOS 2 Y 4 DE LA RESOLUCIÓN N° 180.00 DE FECHA 30 DE MAYO DE 2000, CONTENTIVA DE LAS “NORMAS DE PROMOCIÓN, CONSTITUCIÓN Y FUNCIONAMIENTO DE LOS FONDOS NACIONALES DE GARANTÍAS RECÍPROCAS Y LAS SOCIEDADES DE GARANTÍAS RECÍPROCAS. • ASIMISMO, DEBERÁN EMITIR UNA CERTIFICACIÓN SUSCRITA POR EL PRESIDENTE Y DIRIGIDA A ESTA SUPERINTENDENCIA, DONDE CONSTE LA NUEVA ESTRUCTURA ACCIONARIA CADA VEZ QUE SEA MODIFICADA EN VIRTUD DE INCORPORACIÓN DE NUEVOS ACCIONISTAS MOTIVADO A UN AUMENTO DE CAPITAL SOCIAL, TRASPASO O ADQUISICIÓN DE ACCIONES. | SBIF-DSB-GGCJ-GALE-15224 | 21-08-07 | FNGR y SGR. |

CUADRO SINÓPTICO DE LAS NORMAS PRUDENCIALES VIGENTES
EMITIDAS POR LA SUPERINTENDENCIA DE LAS INSTITUCIONES DEL SECTOR BANCARIO
CIRCULARES

| MATERIA | NÚMERO | FECHA | AMBITO DE APLICACIÓN Y/O INSTITUCIONES QUE REGULA |
|--|----------------------------|----------|--|
| <p>SE EMITEN LAS DIRECTRICES A LOS FINES DE LA CORRECTA APLICACIÓN DE LA RESOLUCIÓN N° 092.07 DE FECHA 28 DE MARZO DE 2007, PUBLICADA EN LA GACETA OFICIAL DE LA REPÚBLICA BOLIVARIANA DE VENEZUELA N° 38.688 DE FECHA 22 DE MAYO DE 2007, RELACIONADA CON EL TRASPASO A LAS CUENTAS DE PASIVO DE LOS SALDOS POR DERECHOS Y PARTICIPACIONES SOBRE LAS INVERSIONES EN TÍTULOS O VALORES CEDIDAS AL PÚBLICO QUE LAS INSTITUCIONES FINANCIERAS MANTIENEN EN LAS CUENTAS DE ACTIVOS; A CONTINUACIÓN ALGUNAS DE LAS DIRECTRICES EMITIDAS:</p> <ul style="list-style-type: none"> • SE TOMARÁN LOS SALDOS DE LOS DERECHOS Y PARTICIPACIONES SOBRE LAS INVERSIONES EN TÍTULOS O VALORES CEDIDAS AL PÚBLICO, QUE LAS INSTITUCIONES FINANCIERAS MANTENGAN CONTABILIZADOS AL 31 DE MAYO DE 2007 EN LAS CUENTAS DE ACTIVO, EN EL GRUPO 120 “INVERSIONES EN TÍTULOS VALORES”. • SE MANTIENE LA MODALIDAD DE TRANSFERENCIA DE FORMA MENSUAL, CONSECUTIVA Y POR MONTOS IGUALES, EN UN PLAZO NO MAYOR A CUARENTA Y SIETE (47) MESES, ES DECIR A RAZÓN DE UN CUARENTISIETEAVO (1/47) MENSUAL. <p>LA PRIMERA TRANSFERENCIA CORRESPONDIENTE AL PRIMER MES SE REALIZARÁ EL (1°) DE JUNIO DEL PRESENTE AÑO; LA SEGUNDA TRANSFERENCIA SE EFECTUARÁ EL 1 DE JULIO DE 2007, Y ASÍ SUCESIVAMENTE HASTA ALCANZAR EL PLAZO ANTES SEÑALADO.</p> | SBIF-DSB-II-GGTE-GNP-08518 | 29-05-07 | INSTITUCIONES FINANCIERAS QUE MANTENGAN DERECHOS Y PARTICIPACIONES SOBRE LAS INVERSIONES EN TÍTULOS O VALORES CEDIDAS AL PÚBLICO A LA FECHA DE ENTRADA EN VIGENCIA DE ESTA CIRCULAR. |
| SE REITERA QUE LAS PETICIONES, SOLICITUDES O MEMORIALES QUE LAS INSTITUCIONES DIRIJAN A ESTE ORGANISMO, DEBERÁN EXTENDERSE EN PAPEL SELLADO DEL DISTRITO METROPOLITANO DE CARACAS, CONFORME LO PREVÉ LA VIGENTE ORDENANZA DE TIMBRE FISCAL DEL DISTRITO METROPOLITANO DE CARACAS DEL 28 DE OCTUBRE DE 2003, PUBLICADA EN LA GACETA OFICIAL DEL DISTRITO METROPOLITANO DE CARACAS, EXTRAORDINARIA N° 0015 DE FECHA 12 DE NOVIEMBRE DE 2003. | SBIF-DSB-IO-GGTE-GNP-05012 | 30-03-07 | TODAS LAS INSTITUCIONES REGULADAS POR LA SUPERINTENDENCIA DE BANCOS Y OTRAS INSTITUCIONES FINANCIERAS. |

CUADRO SINÓPTICO DE LAS NORMAS PRUDENCIALES VIGENTES
EMITIDAS POR LA SUPERINTENDENCIA DE LAS INSTITUCIONES DEL SECTOR BANCARIO
CIRCULARES

| MATERIA | NÚMERO | FECHA | AMBITO DE APLICACIÓN Y/O INSTITUCIONES QUE REGULA |
|--|--------------------------|---------|---|
| SE INSTRUYE QUE LOS SUJETOS OBLIGADOS QUE INTEGRAN UN GRUPO FINANCIERO ELABOREN EL CÓDIGO DE ÉTICA, CONSTITUYAN UN COMITÉ Y UNA UNIDAD DE PREVENCIÓN Y CONTROL DE LEGITIMACIÓN DE CAPITALES Y DESIGNEN UN OFICIAL DE CUMPLIMIENTO COMÚN PARA TODAS LAS EMPRESAS DEL GRUPO, ASÍ COMO ELABOREN LOS PLANES Y PROGRAMAS Y DEMÁS DOCUMENTOS EXIGIDOS SOBRE LA MATERIA, DE MANERA INDEPENDIENTE CON RESPECTO A LAS COMPAÑÍAS Y/O EMPRESAS REGIDAS POR ENTES Y LEYES DISTINTAS A LA SUPERINTENDENCIA DE BANCOS Y OTRAS INSTITUCIONES FINANCIERAS Y AL DECRETO CON FUERZA DE LEY DE REFORMA DE LA LEY GENERAL DE BANCOS Y OTRAS INSTITUCIONES FINANCIERAS. | SBIF-DSB-UNIF-GSIF-01967 | 7-02-07 | BU, BC, BH, BI, BDD, FMM y EAP. |
| SE INSTRUYE A LAS INSTITUCIONES FINANCIERAS A SUSPENDER Y DESINCORPORAR DE MANERA INMEDIATA CUALQUIER ACCESO EN MEDIOS ELECTRÓNICOS O POR CUALQUIER OTRA VÍA A LOS DATOS CONTENIDOS EN LOS ARCHIVOS CONSOLIDADOS REMITIDOS EN SU OPORTUNIDAD POR ESTA SUPERINTENDENCIA A LOS INTEGRANTES DEL SISTEMA, POR CUANTO DICHA DATA NO REFLEJA LA POSICIÓN DEUDORA DE LOS USUARIOS A LA FECHA Y EN CONSECUENCIA CONLLEVA AL SUMINISTRO POR PARTE DE LOS BANCOS E INSTITUCIONES FINANCIERAS DE INFORMACIÓN ERRÓNEA OCASIONANDO INCONVENIENTE A LOS USUARIOS. | SBIF-DSB-IO-GGTI-01889 | 7-02-07 | BU, BC, BH, BI, AF, FMM, BDD, EAP e IMCP. |

CUADRO SINÓPTICO DE LAS NORMAS PRUDENCIALES VIGENTES
EMITIDAS POR LA SUPERINTENDENCIA DE LAS INSTITUCIONES DEL SECTOR BANCARIO
CIRCULARES

| MATERIA | NÚMERO | FECHA | AMBITO DE APLICACIÓN Y/O INSTITUCIONES QUE REGULA |
|--|----------------------------|----------|---|
| <p>SE INSTRUYE A LAS INSTITUCIONES FINANCIERAS, ABSTENERSE DE CONVOCAR REUNIONES DE ASAMBLEAS ORDINARIAS O EXTRAORDINARIAS DONDE SE TENGA PREVISTO DELIBERAR TEMAS QUE INVOLUCREN CUALESQUIERA DE LOS ACTOS ESPECIFICADOS EN EL NUMERAL 7 DEL ARTÍCULO 235 DEL DECRETO CON FUERZA DE LEY DE REFORMA DE LA LEY GENERAL DE BANCOS Y OTRAS INSTITUCIONES FINANCIERAS, CUANDO ESTE ORGANISMO SE ENCUENTRE REVISANDO Y EVALUANDO LOS RECAUDOS DE LA (S) PERSONA (S) QUE ASPIREN A:</p> <ul style="list-style-type: none"> • CONFORMAR UNA NUEVA JUNTA DIRECTIVA O DE ADMINISTRADORES. • SUSTITUIR A CUALQUIER MIEMBRO DE LA JUNTA DIRECTIVA O DE ADMINISTRACIÓN EXISTENTE. • NOMBRAR O CAMBIAR A LOS CONSEJEROS. | SBIF-DSB-II-GGTE-GNP-12251 | 12-06-06 | BU, BC, BI, BH, BDD, BDSP, AF, FMM, EAP, BANAVIH e IMCP. |
| SE INFORMA QUE EN LOS PROCESOS DE SOLICITUD DE AUTORIZACIÓN QUE GESTIONE ESA INSTITUCIÓN ANTE ESTE ORGANISMO REFERIDA A LOS NUMERALES 1, 2, 4, 5, 7 Y 8 DEL ARTÍCULO 235 Y ARTÍCULO 77 DEL DECRETO CON FUERZA DE LEY DE REFORMA DE LA LEY GENERAL DE BANCOS Y OTRAS INSTITUCIONES FINANCIERAS DEBERÁ CONSIGNAR CUATRO (4) EJEMPLARES DE LA INFORMACIÓN NECESARIA PARA REALIZAR LA EVALUACIÓN CORRESPONDIENTE. | SBIF-DSB-GGCJ-GALE-10951 | 24-05-06 | BU, BC, BH, BI, BDD, AF, FMM, IMCP, EAP, OCF, SGR, FNGR, SCR y FCR. |

CUADRO SINÓPTICO DE LAS NORMAS PRUDENCIALES VIGENTES
EMITIDAS POR LA SUPERINTENDENCIA DE LAS INSTITUCIONES DEL SECTOR BANCARIO
CIRCULARES

| MATERIA | NÚMERO | FECHA | AMBITO DE APLICACIÓN Y/O INSTITUCIONES QUE REGULA |
|---|----------------------------|----------|--|
| SE INSTRUYE A LAS INSTITUCIONES FINANCIERAS QUE CUANDO CONVOQUEN ASAMBLEAS ORDINARIAS Y EXTRAORDINARIAS DONDE SE TENGA PREVISTO COMO PUNTO DE AGENDA EL NOMBRAMIENTO DE DIRECTORES, ADMINISTRADORES Y CONSEJEROS DE LA INSTITUCIÓN, DEBERÁN CONSIGNAR EN ESTE ORGANISMO CONJUNTAMENTE CON LOS RECAUDOS DE LA ASAMBLEA RESPECTIVA, LA INFORMACIÓN SEÑALADA EN EL ARTÍCULO 3 DE LA RESOLUCIÓN N° 459.05 DE FECHA 26 DE SEPTIEMBRE DE 2005, PUBLICADA EN LA GACETA OFICIAL DE LA REPÚBLICA BOLIVARIANA DE VENEZUELA N° 38.292 DEL 13 DE OCTUBRE DE 2005, CONTENTIVA DE LAS DIRECTRICES QUE PERMITEN DETERMINAR EL CUMPLIMIENTO DE LOS REQUISITOS DE EXPERIENCIA, HONORABILIDAD Y SOLVENCIA EXIGIDOS PARA EL EJERCICIO DE LA ACTIVIDAD BANCARIA A QUE SE REFIERE EL NUMERAL 6 DEL ARTÍCULO 12 DEL DECRETO CON FUERZA DE LEY DE REFORMA DE LA LEY GENERAL DE BANCOS Y OTRAS INSTITUCIONES FINANCIERAS. | SBIF-DSB-II-GGTE-GNP-21301 | 30-11-05 | BU, BC, BI, BH, AF, FMM, BSP, BDD, EAP, BANCO NACIONAL DE VIVIENDA Y HABITAT e IMCP. |

CUADRO SINÓPTICO DE LAS NORMAS PRUDENCIALES VIGENTES
EMITIDAS POR LA SUPERINTENDENCIA DE LAS INSTITUCIONES DEL SECTOR BANCARIO
CIRCULARES

| MATERIA | NÚMERO | FECHA | AMBITO DE APLICACIÓN Y/O INSTITUCIONES QUE REGULA |
|---|----------------------------|----------|---|
| <p>A LOS FINES DE UNIFICAR LOS CRITERIOS Y LINEAMIENTOS A SEGUIR POR LAS INSTITUCIONES FINANCIERAS EN EL RECÁLCULO DE LOS CRÉDITOS DESTINADOS A LA ADQUISICIÓN DE VEHÍCULOS CON RESERVA DE DOMINIO, BAJO LA MODALIDAD DE “CUOTA BALÓN”, SE HACE LA SIGUIENTE ACLARATORIA:</p> <ul style="list-style-type: none"> • SE APLICARÁ LA METODOLOGÍA ESTABLECIDA EN EL ARTÍCULO 6 DE LA RESOLUCIÓN N° 145.02 DEL 28 DE AGOSTO DE 2002, PUBLICADA EN LA GACETA OFICIAL DE LA REPÚBLICA BOLIVARIANA DE VENEZUELA N° 37.516 DEL 29 DE AGOSTO DE 2002. • SI EL CRÉDITO FUE OTORGADO ANTES DEL MES DE ENERO DE 1998 Y EN FECHA DISTINTA AL DÍA 30 DEL MES QUE SE TRATE SE TOMARÁ PARA PONDERAR LA TASA DE INTERÉS CORRESPONDIENTE AL MES DE ENERO DE 1998, LA MENOR ENTRE LA ESTABLECIDA EN EL CONTRATO, LA COBRADA POR LA INSTITUCIÓN FINANCIERA Y LA FIJADA POR EL BCV PARA EL MES DE ENERO DE 1998. • LA APLICACIÓN DE LOS PAGOS MENSUALES DEBE EFECTUARSE COMO SE DETALLA A CONTINUACIÓN: A) EN CADA UNA DE LAS FECHAS DE VENCIMIENTO DE LAS CUOTAS Y NO EN LAS FECHAS DE CANCELACIÓN; B) COMENZANDO POR LA DE MAYOR ANTIGÜEDAD; ES DECIR, POR LA PRIMERA CUOTA VENCIDA Y NO PAGADA; C) EL PAGO SE IMPUTA PRIMERO A INTERESES Y DESPUÉS A CAPITAL EN CADA CUOTA. | SBIF-DSB-II-GGTE-GNP-13893 | 10-08-05 | BU, BC y EAP. |

CUADRO SINÓPTICO DE LAS NORMAS PRUDENCIALES VIGENTES
EMITIDAS POR LA SUPERINTENDENCIA DE LAS INSTITUCIONES DEL SECTOR BANCARIO
CIRCULARES

| MATERIA | NÚMERO | FECHA | AMBITO DE APLICACIÓN Y/O INSTITUCIONES QUE REGULA |
|---|--------------------------|----------|--|
| SE EXHORTA A LAS INSTITUCIONES FINANCIERAS A DAR Estricto CUMPLIMIENTO AL FALLO DE LA SALA CONSTITUCIONAL DEL TRIBUNAL SUPREMO DE JUSTICIA, SENTENCIA N° 3585 DE FECHA 6 DE DICIEMBRE DE 2005, MEDIANTE EL CUAL DECIDIÓ SUSPENDER LOS EFECTOS DEL ARTÍCULO 192 DEL DECRETO CON FUERZA DE LEY DE REFORMA DE LA LEY GENERAL DE BANCOS Y OTRAS INSTITUCIONES FINANCIERAS, EN LO QUE SE REFIERE A QUE LAS INSTITUCIONES FINANCIERAS DE CARÁCTER PRIVADO PUEDAN OBTENER LA INFORMACIÓN DE LOS CIUDADANOS CONTENIDAS EN EL SISTEMA DE INFORMACIÓN CENTRAL DE RIESGOS (SICRI), HASTA TANTO SE DICTE LA DECISIÓN DE FONDO; IGUALMENTE SUSPENDIÓ LOS EFECTOS DE LA RESOLUCIÓN N° 001-06-98 PUBLICADA EN LA GACETA OFICIAL DE LA REPÚBLICA DE VENEZUELA N° 36.484 DEL 26 DE JUNIO DE 1998, EMITIDA POR LA EXTINTA JUNTA DE EMERGENCIA FINANCIERA. | SBIF-DSB-GGCJ-GALE-22464 | 21-12-05 | BU, BC, BH, BI, BDD, BSP, AF. FMM, EAP, CC, OTC, SGR, FNGR, SCR, FNCR, IMCP. |
| SE INFORMA, QUE DE ACUERDO A LO PREVISTO EN EL ARTÍCULO 114 DEL DECRETO CON FUERZA DE LEY DE TIERRAS Y DESARROLLO AGRARIO, PUBLICADO EN LA GACETA OFICIAL DE LA REPÚBLICA BOLIVARIANA DE VENEZUELA N° 37.323 DEL 13 DE NOVIEMBRE DE 2001, NO PODRÁ REALIZAR EL OTORGAMIENTO DE CRÉDITOS AGRÍCOLAS, SIN LA PRESENTACIÓN DE LA INSCRIPCIÓN EN EL REGISTRO DE INFORMACIÓN TRIBUTARIO DE TIERRAS QUE LLEVA EL SERVICIO NACIONAL INTEGRADO DE ADMINISTRACIÓN ADUANERA Y TRIBUTARIA (SENIAT), CON LA FINALIDAD DE CONFORMAR LA BASE DE DATOS PARA EL CONTROL DE LOS SUJETOS PASIVOS DEL IMPUESTO PREVISTO EN EL CITADO DECRETO. | SBIF-DSB-GGCJ-GLO-13278 | 3-08-05 | BU, BC. |

CUADRO SINÓPTICO DE LAS NORMAS PRUDENCIALES VIGENTES
EMITIDAS POR LA SUPERINTENDENCIA DE LAS INSTITUCIONES DEL SECTOR BANCARIO
CIRCULARES

| MATERIA | NÚMERO | FECHA | AMBITO DE APLICACIÓN Y/O INSTITUCIONES QUE REGULA |
|--|--------------------------|----------|---|
| SE INFORMA A LAS INSTITUCIONES FINANCIERAS QUE SE HA RESUELTO MODIFICAR EL TÍTULO XIII DEL MANUAL GENERAL DEL SISTEMA DE INFORMACIÓN CENTRAL DE RIESGO (SICRI), REFERENTE A LAS “VALIDACIONES”, CAPÍTULO 13.4.2 “VALIDACIONES DEL ARCHIVO TOTALES TXT/ VALIDACIONES DE FONDO”; ASIMISMO, SE MODIFICA EL TÍTULO VIII DEL MANUAL MÓDULO TARJETAS DE CRÉDITO DEL SISTEMA DE INFORMACIÓN CENTRAL DE RIESGO (SICRI), REFERENTE A LAS “VALIDACIONES DE FONDO DEL ARCHIVO TARJCRED.TXT”. | SBIF-DSB-IO-GGTI-12899 | 27-07-05 | BU, BC, BH, BI, AF, FMM, BDD, EAP e IMCP. |
| SE RATIFICA EL CONTENIDO DE LA CIRCULAR N° SBIF-GGCJ-GALE-03585 DEL 17 DE MARZO DE 2004, MEDIANTE EL CUAL SE NOTIFICÓ A LAS INSTITUCIONES FINANCIERAS ALLÍ SEÑALADAS QUE DEBERÁN ATENDER LOS REQUERIMIENTOS DE RETIRO DE EFECTIVO REALIZADO POR SUS CLIENTES Y USUARIOS, CON OCASIÓN A LOS DEPÓSITOS QUE ÉSTOS MANTENGAN EN SU BANCO O INSTITUCIÓN FINANCIERA, SIN NINGÚN TIPO DE LIMITACIÓN O RESTRICCIÓN, SALVO AQUELLAS QUE SE ENCUENTREN ORDENADAS POR ALGUNA AUTORIDAD JUDICIAL. IGUALMENTE, DEBE PROCURAR UN TRATO PREFERENCIAL A LAS PERSONAS DE LA TERCERA EDAD, PERSONAS CON DISCAPACIDAD O NECESIDADES ESPECIALES (MUJERES EN ESTADO DE EMBARAZO). | SBIF-DSB-GGCJ-GALE-07285 | 5-05-05 | BU, BC, BH, BI, EAP, FMM, AF, BANAP e IMCP. |
| SE RATIFICA EL CONTENIDO DE LA CIRCULAR N° SBIF-GGCJ-GALE-03585 DEL 17 DE MARZO DE 2004, MEDIANTE LA CUAL SE INSTRUYÓ A LAS INSTITUCIONES FINANCIERAS A SUSPENDER DE INMEDIATO EL USO DE TODA PRÁCTICA QUE IMPIDA LA APERTURA DE CUENTAS NÓMINA, SEAN DE AHORRO O CORRIENTE, CON FUNDAMENTO EN LA PRESENTACIÓN DE POSICIONES DEUDORAS NEGATIVAS EN EL SISTEMA DE INFORMACIÓN CENTRAL DE RIESGO (SICRI). | SBIF-DSB-GGCJ-GALE-07284 | 5-05-05 | BU, BC, BH, BI, BDD, EAP, FMM, AF e IMCP. |

CUADRO SINÓPTICO DE LAS NORMAS PRUDENCIALES VIGENTES
EMITIDAS POR LA SUPERINTENDENCIA DE LAS INSTITUCIONES DEL SECTOR BANCARIO
CIRCULARES

| MATERIA | NÚMERO | FECHA | AMBITO DE APLICACIÓN Y/O INSTITUCIONES QUE REGULA |
|--|--------------------------|----------|--|
| SE SOLICITA A LAS INSTITUCIONES FINANCIERAS QUE OTORGUEN A SUS DEUDORES HIPOTECARIOS DOCUMENTO EN EL CUAL ESA INSTITUCIÓN CERTIFIQUE: <ul style="list-style-type: none"> • LA EXISTENCIA DEL CRÉDITO HIPOTECARIO. • QUE EL DOCUMENTO DE PROPIEDAD DE LA VIVIENDA OBJETO DE ESE CRÉDITO, SE ENCUENTRA EN PODER DE LA MISMA. | SBIF-DSB-GGCJ-GALE-04923 | 31-03-05 | BU, BH y EAP. |
| SE INFORMA, ENTRE OTROS ASPECTOS, SOBRE LA EXISTENCIA DE LA DIVISIÓN CONTRA DELITOS FINANCIEROS DEL CUERPO DE INVESTIGACIONES CIENTÍFICAS PENALES Y CRIMINALÍSTICAS, COORDINACIÓN NACIONAL DE INVESTIGACIONES PENALES, DIRECCIÓN DE INVESTIGACIONES DE DELITOS CONTRA EL PATRIMONIO ECONÓMICO, CUYOS OBJETIVOS SON CONOCER, INVESTIGAR, PREVENIR Y COMBATIR, TODOS LOS DELITOS RELACIONADOS O EN LOS CUALES SE VEAN INVOLUCRADOS, TANTO VÍCTIMAS COMO RESPONSABLES, BANCOS, ENTIDADES DE AHORRO Y PRÉSTAMO, CASAS DE CAMBIO Y OTRAS INSTITUCIONES FINANCIERAS DE CUALQUIER ÍNDOLE. | SBIF-DSB-GGCJ-GALE-04553 | 28-03-05 | BU, BC, BH, BI, BDD, BSP, AF, FMM, EAP, CC, OCF, EETC, OTC, SGR, FNGR, SCR, FNCR e IMCP. |
| SE INFORMAN LAS ZONAS O TERRITORIOS CUYAS TRANSFERENCIAS SERÁN OBJETO DE REPORTE SEGÚN LO ESTIPULADO EN LOS LITERALES “A” Y “D” DE LOS NUMERALES 3 Y 4 DEL ARTÍCULO 61 DE LA RESOLUCIÓN N° 185.01 DEL 12 DE SEPTIEMBRE DE 2001. | SBIF-DSB-UNIF-GIF-04425 | 23-03-05 | FOGADE, BANDES, BU, BC, BH, BI, BANAP, AF, FMM, EAP, CC, IMCP, BDD, OCF y ORBE. |

CUADRO SINÓPTICO DE LAS NORMAS PRUDENCIALES VIGENTES
EMITIDAS POR LA SUPERINTENDENCIA DE LAS INSTITUCIONES DEL SECTOR BANCARIO
CIRCULARES

| MATERIA | NÚMERO | FECHA | AMBITO DE APLICACIÓN Y/O INSTITUCIONES QUE REGULA |
|---|----------------------------|----------|---|
| <p>SE INFORMA A LAS INSTITUCIONES FINANCIERAS QUE EL MINISTRO DE ESTADO PARA LA VIVIENDA Y EL HÁBITAT MEDIANTE RESOLUCIÓN N° 013 DE FECHA 9 DE MARZO DE 2005 PUBLICADA EN LA GACETA OFICIAL DE LA REPÚBLICA BOLIVARIANA DE VENEZUELA N° 38.146 DE FECHA 14 DE MARZO DE 2005, RESOLVIÓ:</p> <ul style="list-style-type: none"> • NORMAR QUE EN EL RECÁLCULO DE LOS CRÉDITOS INDEXADOS, NO SE INCLUIRÁN INTERESES COMO DEUDA A PAGAR POR LOS PRESTATARIOS A SUS ACREEDORES (BANCOS Y OTRAS INSTITUCIONES FINANCIERAS) EN EL PERÍODO DESDE EL 24 DE ENERO DE 2002 HASTA EL 30 DE AGOSTO DE 2004. • DICTAR EL INSTRUCTIVO PARA USO DE LA TABLA ÚNICA DE CRÉDITOS HIPOTECARIOS INDEXADOS, EL CUAL ENTRE OTROS ASPECTOS, CONCEDE UNA PRÓRROGA HASTA EL 30 DE MARZO DE 2005, CON EL OBJETO QUE LAS INSTITUCIONES FINANCIERAS PROCEDAN A REESTRUCTURAR LOS CRÉDITOS HIPOTECARIOS INDEXADOS. | SBIF-DSB-II-GGTE-GNP-04106 | 18-03-05 | BU, BH y EAP. |

CUADRO SINÓPTICO DE LAS NORMAS PRUDENCIALES VIGENTES
EMITIDAS POR LA SUPERINTENDENCIA DE LAS INSTITUCIONES DEL SECTOR BANCARIO
CIRCULARES

| MATERIA | NÚMERO | FECHA | AMBITO DE APLICACIÓN Y/O INSTITUCIONES QUE REGULA |
|--|-------------------------|----------|---|
| <p>SE INSTRUYE A LAS INSTITUCIONES FINANCIERAS A SUMINISTRAR A LOS DEUDORES DE LOS CRÉDITOS PARA LA ADQUISICIÓN, MEJORA, AMPLIACIÓN O CONSTRUCCIÓN DE VIVIENDA Y LOS CRÉDITOS OTORGADOS PARA LA ADQUISICIÓN DE VEHÍCULOS, LA TABLA DE AMORTIZACIÓN DE LOS MISMOS, LA CUAL DEBERÁ CONTENER, LOS SIGUIENTES ASPECTOS:</p> <ul style="list-style-type: none"> • FECHA DE OTORGAMIENTO. • MONTO INICIAL DEL PRÉSTAMO. • PLAZO DEL CRÉDITO. • TIPO DE CRÉDITO. • MONTO DEL CAPITAL ADEUDADO. • TASAS DE INTERÉS APLICADAS. • AMORTIZACIONES EFECTUADAS A CAPITAL. • MONTOS DE LOS INTERESES COBRADOS. • CUOTAS MENSUALES CANCELADAS, DEBIDAMENTE DISCRIMINADAS POR LOS DISTINTOS CONCEPTOS APLICADOS, ENTRE LOS CUALES ESTÁN, PÓLIZAS DE SEGURO, INTERESES DE MORA, AMORTIZACIÓN DE CAPITAL, COMISIONES Y GASTOS DE COBRANZAS. | SBIF-DSB-GGCJ-GLO-02359 | 22-02-05 | BU, BC, BH y EAP. |

CUADRO SINÓPTICO DE LAS NORMAS PRUDENCIALES VIGENTES
EMITIDAS POR LA SUPERINTENDENCIA DE LAS INSTITUCIONES DEL SECTOR BANCARIO
CIRCULARES

| MATERIA | NÚMERO | FECHA | AMBITO DE APLICACIÓN Y/O INSTITUCIONES QUE REGULA |
|--|----------------------------|----------|---|
| <p>SE INFORMA QUE EL CONSEJO NACIONAL DE LA VIVIENDA (CONAVI), MEDIANTE LA RESOLUCIÓN N° 007 DEL 4 DE FEBRERO DE 2005, RESOLVIÓ, ENTRE OTROS ASPECTOS:</p> <ul style="list-style-type: none"> HASTA TANTO SEA INSTRUMENTADO EL REGISTRO AUTOMATIZADO DE VIVIENDA PRINCIPAL PREVISTO EN EL ARTÍCULO 4 DE LA LEY ESPECIAL DE PROTECCIÓN AL DEUDOR HIPOTECARIO DE VIVIENDA, SE COMPROBARÁ LA CONDICIÓN DEL INMUEBLE OBJETO DEL CRÉDITO HIPOTECARIO COMO VIVIENDA PRINCIPAL, CON LA RESPECTIVA CONSTANCIA DE INSCRIPCIÓN EXPEDIDA POR EL SENIAT, CONFORME A LO ESTABLECIDO EN LOS LITERALES A, B, C, Y D DE LA CITADA RESOLUCIÓN. LA TASA DE INTERÉS SOCIAL MÁXIMA PARA LOS SUPUESTOS SEÑALADOS EN LOS LITERALES SUPRA INDICADOS FIJADA EN LA RESOLUCIÓN N° 005 DE FECHA 28 DE ENERO DE 2005, PUBLICADA EN GACETA OFICIAL DE LA REPÚBLICA BOLIVARIANA DE VENEZUELA N° 38.117 DEL 28 DE ENERO DE 2005, DEBERÁ SER APLICADA A PARTIR DE LA MENCIONADA FECHA. | SBIF-DSB-II-GGTE-GNP-02342 | 22-02-05 | BU, BH y EAP. |
| <p>SE INSTRUYE A LAS INSTITUCIONES FINANCIERAS A DAR CUMPLIMIENTO AL CONTENIDO DE LA LEY ESPECIAL DE PROTECCIÓN AL DEUDOR HIPOTECARIO DE VIVIENDA, EN CUANTO A CONCEDER LAS CRÉDITOS HIPOTECARIOS BAJO LAS CONDICIONES DE DICHA LEY, Y SE SIRVA TRAMITAR INMEDIATAMENTE LAS SOLICITUDES DE CRÉDITOS HIPOTECARIOS QUE HAYA RECIBIDO O RECIBA POSTERIORMENTE.</p> | SBIF-GGTE-GNP-01220 | 28-01-05 | BU, BH y EAP. |

CUADRO SINÓPTICO DE LAS NORMAS PRUDENCIALES VIGENTES
EMITIDAS POR LA SUPERINTENDENCIA DE LAS INSTITUCIONES DEL SECTOR BANCARIO
CIRCULARES

| MATERIA | NÚMERO | FECHA | AMBITO DE APLICACIÓN Y/O INSTITUCIONES QUE REGULA |
|--|-----------------|----------|---|
| <p>SE FORMULAN LAS INSTRUCCIONES QUE MÁS ADELANTE SE DETALLAN, LAS CUALES SE CONSIDERAN IMPORTANTES PARA LA CULMINACIÓN DE LOS PROCESOS DE INTERVENCIÓN; ENTRE ELLAS PODEMOS MENCIONAR:</p> <ul style="list-style-type: none"> • LA GESTIÓN DE INTERVENCIÓN Y EL TRABAJO DEL INTERVENTOR SE DEBE REALIZAR A TIEMPO COMPLETO, CON LA PRESENCIA PERMANENTE DEL INTERVENTOR EN EL LUGAR DE TRABAJO; LAS AUSENCIAS O FALTAS TEMPORALES DEBERÁN SER JUSTIFICADAS POR ESCRITO E INFORMADAS PREVIAMENTE A ESTA SUPERINTENDENCIA A TRAVÉS DE LA GERENCIA DE EMPRESAS RELACIONADAS INTERVENIDAS. • TODO INGRESO Y/O EGRESO DE RECURSO HUMANO PARA EL MANEJO DE LA INTERVENCIÓN, DEBERÁ SER PREVIAMENTE JUSTIFICADO POR ESCRITO, ASÍ COMO, CONSULTADO PREVIAMENTE A ESTA SUPERINTENDENCIA A TRAVÉS DE LA GERENCIA DE EMPRESAS RELACIONADAS INTERVENIDAS. • LA GERENCIA DE EMPRESAS RELACIONADAS INTERVENIDAS, PARA AQUELLAS INTERVENCIONES CON MÁS DE UN INTERVENTOR, DESIGNARÁ UNO DE ELLOS COMO COORDINADOR DE LAS ACTIVIDADES DE INTERVENCIÓN. | SBIF-GERI-01123 | 26-01-05 | A LOS INTERVENTORES DE LAS EMPRESAS RELACIONADAS QUE ALLI SE SEÑALAN. |

CUADRO SINÓPTICO DE LAS NORMAS PRUDENCIALES VIGENTES
EMITIDAS POR LA SUPERINTENDENCIA DE LAS INSTITUCIONES DEL SECTOR BANCARIO
CIRCULARES

| MATERIA | NÚMERO | FECHA | AMBITO DE APLICACIÓN Y/O INSTITUCIONES QUE REGULA |
|---|--------------------------|----------|---|
| SE INSTRUYE A LAS INSTITUCIONES QUE NO PODRÁN REALIZAR PROCESAMIENTO DE DATOS, TRASLADOS O MIGRACIÓN DE DATOS O CUALQUIER OTRA INFORMACIÓN, FUERA DEL TERRITORIO DE LA REPÚBLICA BOLIVARIANA DE VENEZUELA. EN TAL SENTIDO, SI LAS INSTITUCIONES HUBIEREN ADELANTADO O PLANIFICADO LA EJECUCIÓN DE ALGÚN PROYECTO DE SIMILAR NATURALEZA A LO INDICADO ANTERIORMENTE, DEBERÁN DE MANERA INMEDIATA SUSPENDER EL PROCESO Y RETOMAR LAS OPERACIONES EN EL TERRITORIO DE LA REPÚBLICA BOLIVARIANA DE VENEZUELA. | SBIF-GGCJ-GGTI-01096 | 26-01-05 | BU, BC, BDD, BSP, BI, BH, AF, FMM, EAP, I.M.C.P, CC, FNGR, SGR, FCR, y SCR. |
| SE INDICA A LAS INSTITUCIONES FINANCIERAS QUE NO PODRÁN INTENTAR DEMANDAS DE EJECUCIÓN DE HIPOTECAS HASTA TANTO EL BANCO NACIONAL DE AHORRO Y PRÉSTAMO (BANAP) EMITA EL CERTIFICADO DE DEUDA CORRESPONDIENTE, TODO ELLO EN ATENCIÓN AL ARTÍCULO 56 DE LA LEY DE PROTECCIÓN AL DEUDOR HIPOTECARIO DE VIVIENDA, EL CUAL ORDENA LA PARALIZACIÓN DE TODOS LOS PROCESOS JUDICIALES EN EJECUCIÓN DE DEMANDA DE LOS DEUDORES HIPOTECARIOS PARA EL MOMENTO DE LA ENTRADA EN VIGENCIA DE LA CITADA LEY. | SBIF-GGCJ-GALE-00717 | 18-01-05 | BU, BH y EAP. |
| SE NOTIFICA QUE SE ENCUENTRA DISPONIBLE EN LA EXTRANET BANCARIA, OPCIÓN CRÉDITOS INDEXADOS, LA TABLA MODELO ÚNICA, ASÍ COMO EL INSTRUCTIVO PARA EL RECÁLCULO DE LA DEUDA DE LOS CRÉDITOS HIPOTECARIOS OTORGADOS PARA LA ADQUISICIÓN O REMODELACIÓN DE VIVIENDAS, QUE CORRESPONDA AL ÁREA DE ASISTENCIA III, O QUE FUERON OTORGADOS FUERA DEL SISTEMA DE POLÍTICA HABITACIONAL PERO CON BASE AL INGRESO FAMILIAR DEL PRESTATARIO Y QUE PARA LA FECHA DE LA SENTENCIA DEL TRIBUNAL SUPREMO DE JUSTICIA DEL 24 DE ENERO DEL 2002, SE ENCUENTRAN VIGENTES, APLICANDO LA METODOLOGÍA PARA DICHO RECÁLCULO EMANADA DEL BANCO NACIONAL DE AHORRO Y PRÉSTAMO (BANAP). | SBIF-GGCJ-GTE-GGTI-00661 | 18-01-05 | BU, BH, y EAP. |

CUADRO SINÓPTICO DE LAS NORMAS PRUDENCIALES VIGENTES
EMITIDAS POR LA SUPERINTENDENCIA DE LAS INSTITUCIONES DEL SECTOR BANCARIO
CIRCULARES

| MATERIA | NÚMERO | FECHA | AMBITO DE APLICACIÓN Y/O INSTITUCIONES QUE REGULA |
|---|----------------------|----------|---|
| SE EXHORTA A LAS INSTITUCIONES FINANCIERAS A EXONERAR DEL COBRO DE COMISIONES Y OTROS CARGOS A TODAS LAS CUENTAS CUYA APERTURA HAYA SIDO ORDENADA POR LOS TRIBUNALES DE LA REPÚBLICA Y REINTEGRAR LOS DÉBITOS QUE POR ESTE CONCEPTO SE HUBIESEN REALIZADO, DE CONFORMIDAD CON EL ARTÍCULO 823 DEL CÓDIGO DE PROCEDIMIENTO CIVIL, REFERENTE A LOS DEPÓSITOS CONSIGNADOS POR DEUDORES QUE FORMULAN OFERTA REAL DE PAGO A SUS ACREEDORES. | SBIF-GGCJ-GALE-17185 | 1-12-04 | BU, BC, BH y EAP. |
| SE EXHORTA A LOS BANCOS Y DEMÁS INSTITUCIONES FINANCIERAS A OTORGAR UN TRATO JUSTO E IGUALITARIO A LOS DEUDORES QUE LE FUERON OTORGADOS CRÉDITOS INDEXADOS Y/O PARA LA ADQUISICIÓN DE VEHÍCULOS CON RESERVA DE DOMINIO BAJO LA MODALIDAD DE “CUOTA BALÓN”, PERMITIÉNDOLES QUE SUS SOLICITUDES SEAN EVALUADAS SIN QUE SE ESTABLEZCAN CRITERIOS A PRIORI, A LOS FINES DE DETERMINAR CON FUNDAMENTO EN ESA EVALUACIÓN LA CAPACIDAD DE ASUMIR LAS OBLIGACIONES DE PAGO POR PARTE DE LOS MENCIONADOS DEUDORES. | SBIF-GGCJ-GALE-13794 | 28-09-04 | BU, BC, BDD, BH, BI, EAP, AF e IMCP |
| <p>LAS INSTITUCIONES FINANCIERAS:</p> <ul style="list-style-type: none"> • NO PODRÁN OTORGAR TARJETAS DE DÉBITO U OTRA MODALIDAD DE SERVICIOS QUE PERMITA EFECTUAR DÉBITO O RETIROS FUERAS DE LAS OFICINAS, AGENCIAS O SUCURSALES DE LOS ENTES QUE CONFORMAN EL SISTEMA BANCARIO NACIONAL, SIN LA PREVIA SOLICITUD DEL TITULAR O TITULARES DE LA CUENTA DE AHORRO, CORRIENTE U OTRA MODALIDAD DE CUENTA BANCARIA. • NO PODRÁ ESTAR COMPRENDIDA DENTRO DEL MISMO CONTRATO DE APERTURA DE CUENTA DE AHORRO, CORRIENTE U OTRA MODALIDAD DE CUENTA BANCARIA, LA SOLICITUD DE LAS MODALIDADES DE RETIRO A QUE SE CONTRAE LA PRESENTE CIRCULAR. | SBIF-GGCJ-GALE-13507 | 21-09-04 | BU, BC, BDD, BH, BI, EAP, AF, FMM e IMCP. |

CUADRO SINÓPTICO DE LAS NORMAS PRUDENCIALES VIGENTES
EMITIDAS POR LA SUPERINTENDENCIA DE LAS INSTITUCIONES DEL SECTOR BANCARIO
CIRCULARES

| MATERIA | NÚMERO | FECHA | AMBITO DE APLICACIÓN Y/O INSTITUCIONES QUE REGULA |
|--|---------------------|----------|--|
| SE ESTABLECE LA INFORMACIÓN MÍNIMA QUE DEBEN CONTENER LOS CONVENIOS DE CONDICIONES GENERALES Y LOS CONVENIOS DE AFIANZAMIENTOS QUE SUSCRIBAN LAS INSTITUCIONES FINANCIERAS CON LOS ENTES QUE CONFORMAN EL SISTEMA NACIONAL DE GARANTÍAS RECÍPROCAS PARA LA PEQUEÑA Y MEDIANA EMPRESA. | SBIF-GGTE-GNP-12230 | 25-08-04 | BU, BC, BI, EAP, BDD, BSP, BANCOEX, IMCP, SGR y FNGR. |
| REQUISITOS QUE DEBEN CUMPLIR LOS INTERVENTORES SALIENTES AL MOMENTO DE REALIZAR EL ACTO FORMAL DE ENTREGA A LOS INTERVENTORES ENTRANTES: <ul style="list-style-type: none"> • COMUNICAR Y/O ACORDAR CON LA GERENCIA DE EMPRESAS RELACIONADAS INTERVENIDAS DE LA SUPERINTENDENCIA DE BANCOS Y OTRAS INSTITUCIONES FINANCIERAS, EL DÍA Y LA HORA PARA REALIZAR TAL ACTIVIDAD, A FIN DE DESIGNAR UN FUNCIONARIO DE ESTA GERENCIA QUE PARTICIPE EN DICHO PROCEDIMIENTO CON CARÁCTER DE OBSERVADOR. • LOS INTERVENTORES SALIENTES DEBERÁN PRESENTAR A LA SUPERINTENDENCIA DE BANCOS Y OTRAS INSTITUCIONES FINANCIERAS, RENDICIÓN DE CUENTAS; ASÍ COMO, INFORMES DE ACTUACIÓN (ENTIÉNDASE INFORME DE GESTIÓN) Y CUALQUIER OTRA INFORMACIÓN QUE ÉSTA REQUIERA, CONFORME A LAS INSTRUCCIONES O NORMAS DICTADAS POR ESTE ORGANISMO. • ACTA DE ENTREGA. | SBIF-GERI-12149 | 23-08-04 | INTERVENTORES DE LA EMPRESA RELACIONADAS A LOS GRUPOS FINANCIEROS QUE ALLÍ SE MENCIONAN. |
| NOTIFICACIÓN DE LA DECISIÓN DE LA SALA CONSTITUCIONAL DEL TRIBUNAL SUPREMO DE JUSTICIA DONDE ÉSTA RESOLVIÓ EL RECURSO DE COLISIÓN DE NORMAS LEGALES QUE IMPLICABAN EL IMPUESTO DEL (1X1000) EN EL OTORGAMIENTO DE PRÉSTAMOS QUE SE DOCUMENTAN MEDIANTE PAGARÉS O LETRAS DE CAMBIO PARA EL PAGO DE TIMBRE FISCAL. | SBIF-GGRE-GNP-10797 | 27-07-04 | BU, BC, BI, BH, BD, AF, FMM, EAP, BANAP, BANCOEX e IMCP. |

CUADRO SINÓPTICO DE LAS NORMAS PRUDENCIALES VIGENTES
EMITIDAS POR LA SUPERINTENDENCIA DE LAS INSTITUCIONES DEL SECTOR BANCARIO
CIRCULARES

| MATERIA | NÚMERO | FECHA | AMBITO DE APLICACIÓN Y/O INSTITUCIONES QUE REGULA |
|--|----------------------|----------|--|
| SE ESTABLECE LA INFORMACIÓN MÍNIMA QUE DEBE CONTENER EL CERTIFICADO DE CUSTODIA A SER SUMINISTRADO A CADA UNO DE LOS CLIENTES (PEQUEÑOS Y MEDIANOS AHORRISTAS E INVERSIONISTAS) POR LAS INSTITUCIONES FINANCIERAS QUE MANTENGAN BAJO CUSTODIA LOS TÍTULOS VALORES QUE ADQUIERAN LOS REFERIDOS CLIENTES. LOS TÍTULOS VALORES OBJETO DE EMISIÓN DEL CITADO CERTIFICADO SON LOS DENOMINADOS: 1) BONOS SOBERANOS 2010, 2011 Y 2018; 2) BONOS QUE FORMARON PARTE DE LAS UNIDADES DE INVERSION; Y, 3) VEBONOS INSCRITOS EN LA BOLSA DE VALORES DE CARACAS. | SBIF-GGTE-GNP-08837 | 17-06-04 | BU, BC, BI, BH, BDD, AF, FMM, EAP, BANCOEX e IMCP. |
| SE INSTRUYE SUSPENDER EL USO DEL SISTEMA DE REFERENCIAS BANCARIAS, HASTA TANTO SEAN ESTABLECIDOS LOS PROCEDIMIENTOS POR PARTE DEL CONSEJO BANCARIO NACIONAL, PREVIA REVISIÓN DEL ENTE SUPERVISOR, RELATIVOS AL INGRESO Y EXCLUSIÓN EN EL CITADO SISTEMA DE LOS CLIENTES DE LAS INSTITUCIONES FINANCIERAS. | SBIF-GGCJ-GALE-03976 | 24-03-04 | BU, BC, BH, BI, EAP, FMM y AF. |
| PROHIBICIÓN DE EFECTUAR DESCUENTOS POR CUALQUIER CONCEPTO DE LAS CUENTAS NÓMINAS, SEAN ÉSTAS CORRIENTES O DE AHORRO, QUE POSEAN LOS TRABAJADORES, SIN LA PREVIA AUTORIZACIÓN EXPRESA DEL TITULAR DE LA MISMA. ASIMISMO, SERÁ IGUALMENTE APLICABLE ESTA INSTRUCCIÓN PARA AQUELLAS CUENTAS A TRAVÉS DE LAS CUALES SEAN CANCELADAS LAS PENSIONES Y JUBILACIONES. | SBIF-GGCJ-GALE-03975 | 24-03-04 | BU, BC, BH, BDD, FMM, EAP e IMCP. |
| SUSPENSIÓN DEL USO DE TODA PRÁCTICA QUE IMPIDA LA APERTURA DE CUENTAS NÓMINA, SEAN DE AHORRO O CORRIENTES, CON FUNDAMENTO EN LA PRESENTACIÓN DE POSICIONES DEUDORAS NEGATIVAS EN EL SISTEMA DE INFORMACIÓN CENTRAL DE RIESGO (SICRI). | SBIF-GGCJ-GALE-03585 | 17-03-04 | BU, BC, BDD, BH, BI EAP, AF, FMM e IMCP. |

CUADRO SINÓPTICO DE LAS NORMAS PRUDENCIALES VIGENTES
EMITIDAS POR LA SUPERINTENDENCIA DE LAS INSTITUCIONES DEL SECTOR BANCARIO
CIRCULARES

| MATERIA | NÚMERO | FECHA | AMBITO DE APLICACIÓN Y/O INSTITUCIONES QUE REGULA |
|---|-------------------------|----------|---|
| LAS INSTITUCIONES FINANCIERAS DEBEN PROCURAR UN TRATO PREFERENCIAL A LOS ANCIANOS Y PERSONAS DE LA TERCERA EDAD, PERSONAS CON DISCAPACIDAD O NECESIDADES ESPECIALES (MUJERES EN ESTADO DE EMBARAZO) QUE SE ENCUENTREN REALIZANDO ALGUNA OPERACIÓN EN LAS CITADAS INSTITUCIONES. | SBIF-GGTE-GALE-03393 | 15-03-04 | BU, BC, BH, BI, EAP, FMM, AF, BANAP, e IMCP. |
| DIFERIMIENTO DE LA APLICACIÓN DE LA CIRCULAR N° SBIF-UNIF-GSIF-10350, DE FECHA 16 DE SEPTIEMBRE DE 2003, RELACIONADA CON LOS LINEAMIENTOS QUE DEBEN SEGUIR LOS AUDITORES EXTERNOS PARA EL “INFORME SEMESTRAL SOBRE PREVENCIÓN Y CONTROL DE LEGITIMACIÓN DE CAPITALES”. | SBIF-GGT-GNP-16296 | 19-12-03 | BU, BC, BDD, BI, BH, AF, FMM, CC, EAP, BANCOEX, BANAP e IMCP. |
| MODIFICACIONES RELATIVAS A LA TRANSMISIÓN ELECTRÓNICA DE LOS ARCHIVOS DEL SISTEMA DE INFORMACIÓN CENTRAL DE RIESGO (SICRI). | SBIF-GTI-GTNP-DNP-13540 | 5-11-03 | BU, BC, BH y EAP. |
| NOTIFICACIÓN A LAS INSTITUCIONES FINANCIERAS DE LA POSICIÓN DE LA ALCALDÍA DEL MUNICIPIO METROPOLITANO DE CARACAS, SOBRE EL PROCEDIMIENTO EFECTUADO POR ALGUNAS INSTITUCIONES FINANCIERAS, EN LOS DESCUENTOS O COMPENSACIONES APLICADOS A LOS INGRESOS PÚBLICOS A FAVOR DEL FISCO METROPOLITANO, PROVENIENTES DE LAS RETENCIONES DE IMPUESTO PREVISTO EN EL ARTÍCULO 19 DE LA ORDENANZA DE TIMBRE FISCAL DEL DISTRITO METROPOLITANO DE CARACAS. | SBIF-GTNP-DNP-13384 | 31-10-03 | BU, BC, BI, BH, AF, FMM, EAP, BANAP, IMCP y BANCOEX. |
| ASPECTOS A SER CONSIDERADOS POR LOS AUDITORES EXTERNOS EN LA EVALUACIÓN DEL ÁREA DE PREVENCIÓN Y CONTROL DE LEGITIMACIÓN DE CAPITALES DE LOS SUJETOS OBLIGADOS, Y POSTERIOR ELABORACIÓN DEL INFORME ESPECIAL EN LA MENCIONADA MATERIA. | SBIF-UNIF-GSIF-10350 | 16-09-03 | BU, BC, BI, BH, AF, FMM, EAP, CC, e IMCP. |
| EXHORTO A LAS INSTITUCIONES FINANCIERAS PARA QUE EXONEREN DEL PAGO DE CARGOS A LAS CUENTAS BANCARIAS ABIERTAS POR LOS TRIBUNALES DE LA REPÚBLICA EN LAS CUALES SE EFECTÚAN DEPÓSITOS RELACIONADOS A CONSIGNACIONES. | SBIF-CJ-AE-07513 | 17-07-03 | BU, BC, BH, BDD, y EAP. |

CUADRO SINÓPTICO DE LAS NORMAS PRUDENCIALES VIGENTES
EMITIDAS POR LA SUPERINTENDENCIA DE LAS INSTITUCIONES DEL SECTOR BANCARIO
CIRCULARES

| MATERIA | NÚMERO | FECHA | AMBITO DE APLICACIÓN Y/O INSTITUCIONES QUE REGULA |
|--|---------------------|----------|---|
| LAS INSTITUCIONES FINANCIERAS DEBEN NOTIFICAR A SUS USUARIOS, A TRAVÉS DE LOS CANALES DE COMUNICACIÓN QUE PERMITAN SU CONOCIMIENTO OPORTUNO, EFICAZ Y GENERAL, SOBRE LA NULIDAD DE LOS CONTRATOS DE FINANCIAMIENTO DE VENTA DE VEHÍCULOS, SUSCRITOS POR DICHAS INSTITUCIONES, DECRETADA POR EL INSTITUTO PARA LA DEFENSA Y EDUCACIÓN DEL CONSUMIDOR Y EL USUARIO (INDECU), ASÍ COMO, DEL ESTADO DE LOS RECURSOS INTERPUESTOS EN SU CONTRA Y LA VALIDEZ ACTUAL DEL PRECITADO ACTO ADMINISTRATIVO. | SBIF-CJ-AE-05953 | 9-06-03 | BU y BC. |
| LAS INSTITUCIONES FINANCIERAS DEBEN ABSTENERSE DE ABRIR CUENTAS O RECIBIR DEPÓSITOS DE LAS CAJAS DE AHORRO Y FONDOS DE AHORRO, SI NO CONSTA POR ESCRITO SU REGISTRO ANTE LA SUPERINTENDENCIA DE CAJAS DE AHORRO. | SBIF-CJ-AE-04129 | 22-04-03 | BU, BC, BH, BI, EAP, AF, FMM. |
| NORMAS QUE DEBEN SER IMPLEMENTADAS POR LAS INSTITUCIONES FINANCIERAS Y DEMÁS EMPRESAS BAJO LA SUPERVISIÓN DE ESTA SUPERINTENDENCIA, PARA CONOCER Y DETECTAR LAS TÉCNICAS Y MECANISMOS UTILIZADOS PARA LA FINANCIACIÓN DEL TERRORISMO Y CONTRIBUIR A QUE DICHAS INSTITUCIONES NO OCULTEN NI MUEVAN INCONSCIENTEMENTE FONDOS PROVENIENTES DEL TERRORISMO O QUE PUEDAN SER UTILIZADAS PARA FINANCIAR A GRUPOS TERRORISTAS O A QUIENES LOS APOYAN. | SBIF-UNIF-DIF-03759 | 09-04-03 | BU, BC, BI, CC, AF, FMM y EAP. |
| LINEAMIENTOS QUE COMPLEMENTAN EL TRATAMIENTO CONTABLE QUE DEBEN SEGUIR LAS INSTITUCIONES FINANCIERAS AUTORIZADAS POR LA COMISIÓN DE ADMINISTRACIÓN DE DIVISAS (CADIVI), PARA REALIZAR ACTIVIDADES RELATIVAS A LA ADMINISTRACIÓN DEL RÉGIMEN CAMBIARIO. | SBIF-GTNP-DNP-2752 | 13-03-03 | BU, BC y EAP. |

CUADRO SINÓPTICO DE LAS NORMAS PRUDENCIALES VIGENTES
EMITIDAS POR LA SUPERINTENDENCIA DE LAS INSTITUCIONES DEL SECTOR BANCARIO
CIRCULARES

| MATERIA | NÚMERO | FECHA | AMBITO DE APLICACIÓN Y/O INSTITUCIONES QUE REGULA |
|--|--------------------|----------|---|
| DEFINICIÓN DEL CONCEPTO DEL CLIENTE USUAL Y CLIENTE OCASIONAL, PARA LAS INSTITUCIONES FINANCIERAS SUJETAS AL CONTROL DE ESTE ORGANISMO EN MATERIA DE PREVENCIÓN Y CONTROL DE LEGITIMACIÓN DE CAPITALES. | SBIF-UNIF-DPC-2276 | 27-02-03 | BC, BU, BH, BI, EAP, FMM e IMCP. |
| SUSPENSIÓN DE MANERA INMEDIATA DE LA PRESTACIÓN DE SERVICIOS DE CAMBIO DE DIVISAS VINCULADOS A LA ENCOMIENDA ELECTRÓNICA DE FONDOS, QUE SE PRESTEN EN LUGARES DISTINTOS A SUS OFICINAS, SUCURSALES O AGENCIAS. | SBIF-CJ-DPA-1582 | 13-02-03 | BU, BC, EAP y CC. |
| SE INDICA EL TEXTO DE LA NOTA QUE DEBERÁ HACERSE LLEGAR POR VÍA ELECTRÓNICA A LOS TARJETAHABIENTES QUE INCUMPLIERON LA NORMATIVA CAMBIARIA VIGENTE DURANTE LOS AÑOS 1994-1996. | SBIF-GTNP-DNP-1240 | 6-02-03 | BU, BC y EAP. |
| LAS INSTITUCIONES FINANCIERAS DEBERÁN ATENDER LOS REQUERIMIENTOS DE RETIRO DE EFECTIVO REALIZADO POR SUS CLIENTES Y USUARIOS, CON OCASIÓN A LOS DEPÓSITOS QUE ÉSTOS MANTENGAN EN SU BANCO O INSTITUCIÓN FINANCIERA, SIN NINGÚN TIPO DE LIMITACIONES Y RESTRICCIÓN, SALVO AQUELLAS QUE SE ENCUENTREN ORDENADAS POR ALGUNA AUTORIDAD JUDICIAL. | SBIF-CJ-AE-11142 | 13-12-02 | BU, BC, BH, BI, EAP, FMM, AF, BANAP, e IMCP. |
| LOS LINEAMIENTOS ESTABLECIDOS SOBRE EL TRATAMIENTO CONTABLE QUE DEBEN SEGUIR LAS INSTITUCIONES FINANCIERAS QUE PARTICIPEN EN EL PROCESO DE CANJE DE BONOS DE DEUDA PÚBLICA NACIONAL, TAMBIÉN LES SON APLICABLES A LAS INVERSIONES EN TÍTULOS VALORES MANTENIDAS EN LOS FIDEICOMISOS. | SBIF-GTNP-DNP-9990 | 18-11-02 | BU, BC, BI, BH, AF, FMM, EAP, BANAP e IMCP. |
| LINEAMIENTOS QUE COMPLEMENTAN EL TRATAMIENTO CONTABLE QUE DEBEN SEGUIR LAS INSTITUCIONES FINANCIERAS QUE PARTICIPEN EN EL PROCESO DE CANJE DE LOS BONOS DE DEUDA PÚBLICA NACIONAL. | SBIF-GTNP-DNP-9987 | 15-11-02 | BU, BC, BI, BH, AF, FMM, EAP, BANAP e IMCP. |

CUADRO SINÓPTICO DE LAS NORMAS PRUDENCIALES VIGENTES
EMITIDAS POR LA SUPERINTENDENCIA DE LAS INSTITUCIONES DEL SECTOR BANCARIO
CIRCULARES

| MATERIA | NÚMERO | FECHA | AMBITO DE APLICACIÓN Y/O INSTITUCIONES QUE REGULA |
|--|--------------------|----------|--|
| LINEAMIENTOS QUE DEBEN CONSIDERAR LOS INTERVENTORES DE EMPRESAS RELACIONADAS A LOS GRUPOS FINANCIEROS EN RÉGIMEN ESPECIAL, EN EL INFORME CONCLUYENTE SOBRE EL DESTINO DE CADA UNA DE LAS EMPRESAS RELACIONADAS EN INTERVENCIÓN. | SBIF-CJ-DAF-4983 | 25-06-02 | TODOS LOS INTERVENTORES DE EMPRESAS RELACIONADAS A LOS GRUPOS FINANCIEROS EN RÉGIMEN ESPECIAL. |
| LAS INSTITUCIONES FINANCIERAS NO PUEDEN REQUERIR RECAUDOS DISTINTOS O ADICIONALES A LOS ESTABLECIDOS EN LA LEY DE TIERRAS Y DESARROLLO AGRARIO Y EN LA LEY DE CRÉDITO PARA EL SECTOR AGRÍCOLA, A LOS PEQUEÑOS Y MEDIANOS PRODUCTORES AMPARADOS BAJO LAS PRECITADAS LEYES, QUE ACUDAN AL SISTEMA BANCARIO NACIONAL A SOLICITAR CRÉDITOS PARA EL DESARROLLO DE SU ACTIVIDAD. | SBIF-CJ-AE-2243 | 21-03-02 | BU y BC. |
| MODIFICACIÓN DE LOS DATOS RELACIONADOS CON LA ACTIVIDAD ECONÓMICA MANEJADA ACTUALMENTE EN EL SICRI. | SBIF-GTI-4040 | 06-06-01 | BU, BC, BI, BH, AF, SC y EAP. |
| REMISIÓN DE LAS CUENTAS DE ORDEN UTILIZADAS PARA EL REGISTRO DE CRÉDITOS DEL FONDO MUTUAL HABITACIONAL, A LOS FINES DE QUE LAS INSTITUCIONES FINANCIERAS ENVÍEN LA INFORMACIÓN RELATIVA AL (S.I.C.R.I). | SBIF-GTI-GTNP-1354 | 22-02-01 | BU, BC, BI, BH, AF, FMM y EAP. |
| SE INFORMA A LAS INSTITUCIONES FINANCIERAS LA NUEVA ESTRUCTURA DE DIEZ (10) DÍGITOS PARA EL ENVÍO DE LA INFORMACIÓN FINANCIERA EN: <ul style="list-style-type: none"> BALANCE DE PUBLICACIÓN FORMA “A”. ESTADO DE RESULTADOS DE PUBLICACIÓN FORMA “B”. BALANCE GENERAL FORMA “E”. ESTADO DE RESULTADOS FORMA “F”. | SBIF-GTNP-DNP-0994 | 9-02-01 | BU, BC, BH, BI, FMM, AF y EAP. |

CUADRO SINÓPTICO DE LAS NORMAS PRUDENCIALES VIGENTES
EMITIDAS POR LA SUPERINTENDENCIA DE LAS INSTITUCIONES DEL SECTOR BANCARIO
CIRCULARES

| MATERIA | NÚMERO | FECHA | AMBITO DE APLICACIÓN Y/O INSTITUCIONES QUE REGULA |
|--|--------------------|------------|---|
| LINEAMIENTOS GENERALES A CONSIDERAR POR LOS BANCOS UNIVERSALES, BANCOS COMERCIALES Y BANCOS DE INVERSIÓN AL OTORGAR CRÉDITOS A TRAVÉS DE LOS PROGRAMAS DE FINANCIAMIENTO DE FONCREI. | SBIF-GTNP-DNP-0932 | 8-02-01 | BU, BC y BI. |
| REQUISITOS MÍNIMOS QUE DEBEN EXISTIR EN LA SECCIÓN DE ANTECEDENTES FINANCIEROS DEL DEUDOR EN EL EXPEDIENTE DE CRÉDITO. | SBIF-CJ-2364 | 17-04-2000 | BU, BC, BI, BH, AF y EAP. |
| SE INSTRUYE A LOS FONDOS DEL MERCADO MONETARIO ABRIR UNA CUENTA ÚNICA Y EXCLUSIVAMENTE PARA LA COMPENSACIÓN DE LOS CHEQUES RECIBIDOS DE SUS INVERSIONISTAS. | SBIF-CJ-1925 | 17-03-2000 | FMM. |
| SE INFORMAN LAS DIRECTRICES PARA AYUDAR A LAS ENTIDADES FINANCIERAS A DETECTAR PATRONES DE CONDUCTA SOSPECHOSAS POR PARTE DE SUS CLIENTES EN LA UTILIZACIÓN DE CAJEROS AUTOMÁTICOS. | SBIF-UNIF-0376 | 21-01-2000 | BU, BC, BI, BH, AF, FMM, EAP y CC. |
| RECOMENDACIONES PARA SUBSANAR LOS INCONVENIENTES QUE SE PRESENTEN EN LA PRESTACIÓN DEL SERVICIO DE CAJEROS AUTOMÁTICOS. | SBIF-GTI-10924 | 7-12-99 | BU, BC, FMM y EAP. |
| ESTUDIO TÉCNICO DE FACTIBILIDAD QUE DEBERÁN PRESENTAR LAS INSTITUCIONES FINANCIERAS A LOS FINES DE FUNDAMENTAR LA APERTURA DE OFICINAS, SUCURSALES Y AGENCIAS. | SBIF-CJ-10412 | 17-11-99 | BU, BC, BH, BI, AF, FMM, SC, EAP y CC. |
| PUBLICACIÓN DE LOS INDICADORES FINANCIEROS QUE DEBERÁN SER PRESENTADOS TRIMESTRALMENTE EN FORMA IMPRESA ANEXO AL BALANCE DE PUBLICACIÓN. | SBIF-GNR-DEST-8554 | 22-09-99 | BU, BC, EAP, BI, BH y AF. |

CUADRO SINÓPTICO DE LAS NORMAS PRUDENCIALES VIGENTES
EMITIDAS POR LA SUPERINTENDENCIA DE LAS INSTITUCIONES DEL SECTOR BANCARIO
CIRCULARES

| MATERIA | NÚMERO | FECHA | AMBITO DE APLICACIÓN Y/O INSTITUCIONES QUE REGULA |
|--|--------------------------|----------|---|
| REMISIÓN DE COPIA DEL OFICIO N° 9700-172 DE FECHA 03/08/1999 EMANADO DEL CUERPO TÉCNICO DE POLICÍA JUDICIAL, EN EL CUAL SE IMPARTE INSTRUCCIONES A LAS INSTITUCIONES FINANCIERAS REFERENTES AL ÁREA DE SEGURIDAD BANCARIA. | SBIF-GUNIF-DIF-6935 | 12-08-99 | BU, BC, BI, BH, AF, FMM, EAP y CC. |
| SE PARTICIPA QUE SERÁ ELIMINADA DE LA “CONSULTA DETALLADA DEL SICRI POR CLIENTE” QUE SE ENTREGA A LOS DEUDORES SOLICITANTES DE CRÉDITOS EN EL SISTEMA BANCARIO NACIONAL, A TRAVÉS DE NUESTRA UNIDAD DE ATENCIÓN AL USUARIO, EL REGISTRO CORRESPONDIENTE A LA CLASIFICACIÓN DE RIESGO ASIGNADA AL CRÉDITO. | SBIF-GTI-4493 | 27-05-99 | BU, BC, BH, BI, SC, AF y EAP. |
| SE GIRAN INSTRUCCIONES A LOS FINES DE LOGRAR UN ÓPTIMO FUNCIONAMIENTO DEL SISTEMA DE INFORMACIÓN CENTRAL DE RIESGO. | SBIF-GTI-3992 | 13-05-99 | BU, BC, BH, BI, SC, AF Y EAP. |
| PARTICIPACIÓN DEL NUEVO CÓDIGO ASIGNADO POR EL S.W.I.F.T., A LA MONEDA DENOMINADA EURO A UTILIZARSE EN EL SISTEMA DE LEGITIMACIÓN DE CAPITALES. | SBIF-GIT-1584 | 24-02-99 | BU, BC, BH, BI, SGR, AF, FMM, EAP y CC. |
| SE INFORMA A LAS INSTITUCIONES FINANCIERAS QUE EFECTÚEN OPERACIONES DE REPORTO A QUE CUMPLAN CON LAS NORMAS DE VALUACIÓN SEÑALADA EN EL MANUAL DE CONTABILIDAD PARA BANCOS, OTRAS INSTITUCIONES FINANCIERAS Y ENTIDADES DE AHORRO Y PRÉSTAMO. | SBIF-GNR-DNP-9175 | 23-12-98 | SISTEMA BANCARIO. |
| SE INFORMA A TODAS LAS ARRENDADORAS FINANCIERAS, BANCOS DE INVERSIÓN Y SOCIEDADES DE CAPITALIZACIÓN QUE SE ASIGNARÁ UN CAMPO QUE SE DENOMINARÁ “TIPO” EN EL ARCHIVO DEUDORES.TXT, QUE PERMITIRÁ IDENTIFICAR SI UN CRÉDITO RELACIONADO EN LA CUENTA CONTABLE DE “CRÉDITOS EN CUOTAS” HA SIDO DESTINADO PARA LA ADQUISICIÓN DE VIVIENDA. | SBIF-GOI-CJ-GNR-DNP-8520 | 30-11-98 | AF, BI y SC. |
| SE NOTIFICA QUE EN LA GACETA OFICIAL DE LA REPÚBLICA DE VENEZUELA N° 36.510 DE FECHA 5 DE AGOSTO DE 1998 SE ENCUENTRA LA RESOLUCIÓN N° 006-0598 DEL 13 DE MAYO DE 1998 DONDE SE PUBLICAN LAS NORMAS PARA LA AUTORIZACIÓN Y FUNCIONAMIENTO APLICABLES A LOS OPERADORES CAMBIARIOS FRONTERIZOS. | SBIF-GCLC-7082 | 8-10-98 | BU, BC y EAP. |

CUADRO SINÓPTICO DE LAS NORMAS PRUDENCIALES VIGENTES
EMITIDAS POR LA SUPERINTENDENCIA DE LAS INSTITUCIONES DEL SECTOR BANCARIO
CIRCULARES

| MATERIA | NÚMERO | FECHA | AMBITO DE APLICACIÓN Y/O INSTITUCIONES QUE REGULA |
|--|-------------------|----------|---|
| SE INFORMA LA CREACIÓN DE LA FIGURA DE LOS OPERADORES CAMBIARIOS FRONTERIZOS, SEGUN RESOLUCIÓN N° 98-03-01 DE FECHA 9 DE MARZO DE 1998, EMITIDA POR EL DIRECTORIO DEL BANCO CENTRAL DE VENEZUELA. | SBIF-GCLC-6335 | 11-09-98 | BU, BC y EAP. |
| SE INSTRUYE A LAS INSTITUCIONES FINANCIERAS A EXTREMAR LAS MEDIDAS DE CONTROL Y FISCALIZACIÓN EN EL ENVÍO DE LA INFORMACIÓN A TRAVÉS DE MEDIOS MAGNETICOS O POR TRANSMISIÓN ELECTRÓNICA. | SBIF-GT-DEST-5934 | 31-08-98 | BU, BC, BH, BI, FMM, AF, SC y EAP. |
| SE NOTIFICA A LAS INSTITUCIONES FINANCIERAS MANTENER LA CONFIDENCIALIDAD DE LA INFORMACIÓN FINANCIERA SOBRE LAS OPERACIONES DE LOS CLIENTES. | SBIF-GCLC-5142 | 3-08-98 | BU, BC, BH, BI, SC, AF, FMM, EAP y CC. |
| MANUAL DEL SISTEMA DE INFORMACIÓN CENTRAL DE RIESGO (SICRI). | SBIF-GOI-4973 | 23-07-98 | BU, BC, BH, BI, AF, EAP y SC. |
| PROHIBICIÓN A LAS INSTITUCIONES FINANCIERAS DE NO SUMINISTRAR AL PÚBLICO EN FORMA PRELIMINAR, LA INFORMACIÓN CONTENIDA EN LOS ESTADOS FINANCIEROS FORMAS: "A", "B", "E" Y "F", ASÍ COMO LOS DATOS Y ESTADÍSTICAS QUE SE DERIVEN DE LOS MISMOS. | SBIF-GT-DEST-4745 | 10-07-98 | BU, BC, BI, BH, AF, SC, FMM y EAP. |
| SE PROHIBE CUALQUIER TIPO DE OPERACIÓN O ACTIVIDAD QUE IMPLIQUE LA CAPTACIÓN DIRECTA O INDIRECTA DE RECURSOS DEL PÚBLICO DENTRO DEL TERRITORIO NACIONAL, POR CUENTA Y NOMBRE DE LOS BANCOS E INTITUCIONES FINANCIERAS CONSTITUÍDAS Y DOMICILIADAS EN EL EXTERIOR, NO AUTORIZADAS PARA OPERAR DENTRO DEL TERRITORIO NACIONAL. | SBIF-CJ-4690 | 8-07-98 | BU, BC, BH, BI, FMM, AF, SC, EAP y ORBE. |
| FORMA DE REGISTRO CONTABLE DE LAS GANANCIAS OBTENIDAS POR LA PARTICIPACIÓN PATRIMONIAL EN EMPRESAS FILIALES O AFILIADAS. | SBIF-GT-DET-3828 | 08-06-98 | BU, BC, BI, BH, AF, SC, FMM y EAP. |

CUADRO SINÓPTICO DE LAS NORMAS PRUDENCIALES VIGENTES
EMITIDAS POR LA SUPERINTENDENCIA DE LAS INSTITUCIONES DEL SECTOR BANCARIO
CIRCULARES

| MATERIA | NÚMERO | FECHA | AMBITO DE APLICACIÓN Y/O INSTITUCIONES QUE REGULA |
|--|--------------------------|----------|---|
| SE INFORMA A LAS OFICINAS DE REPRESENTACIÓN QUE DEBEN SUMINISTRAR TRIMESTRALMENTE, DENTRO DE LOS PRIMEROS QUINCE (15) DÍAS HÁBILES SIGUIENTES A LA FINALIZACIÓN DEL RESPECTIVO TRIMESTRE, UNA CERTIFICACIÓN POR MEDIO DE LA CUAL SE DEJE CONSTANCIA QUE NI LA OFICINA DE REPRESENTACIÓN NI LA CASA MATRIZ HAN REALIZADO EN VENEZUELA OPERACIÓN ALGUNA QUE CONSTITUYA DIRECTA O INDIRECTAMENTE CAPTACIÓN DE RECURSOS U OTRAS OPERACIONES PASIVAS. | SBIF-GT-DIE-3664 | 1-06-98 | ORBE. |
| CUMPLIMIENTO DE LA IMPLEMENTACIÓN DEL SISTEMA DE INFORMACIÓN CENTRAL DE RIESGO SICRI. | SBIF-GT-GOI-2922 | 29-04-98 | BU, BC, BH, BI, SC, AF y EAP. |
| SE INSTRUYE A LAS INSTITUCIONES FINANCIERAS, QUE INTRODUZCAN NUEVOS INSTRUMENTOS O PRODUCTOS EN EL MERCADO BANCARIO, LA REMISIÓN DE LOS DOCUMENTOS QUE SE DETALLAN EN LA CIRCULAR. | SBIF-GT-DET-2302 | 2-04-98 | BU, BC, BH, BI, AF, FMM, SC y EAP. |
| PARÁMETROS QUE ESTE ORGANISMO APLICARÁ EN EL DESARROLLO DE SUS TAREAS DE INSPECCIÓN, REGULACIÓN, SUPERVISIÓN, VIGILANCIA, ASÍ COMO SOBRE LAS PAUTAS Y PRÁCTICAS DESTINADAS A IDENTIFICAR, MEDIR CONTROLAR Y DAR SEGUIMIENTO A LOS CRÉDITOS AL CONSUMO. | SBIF-GT-DET-0592 | 27-01-98 | SISTEMA BANCARIO. |
| REQUISITOS PARA RELACIONAR LOS CRÉDITOS SEGÚN EL MANUAL DE VALIDACIÓN. | SBIF-GOI-GACS-CJ-GT-0246 | 14-01-98 | BU, BC, BH, BI, AF, SC y EAP. |
| INICIO DEL PROCESO DEL SISTEMA DE INFORMACIÓN CENTRAL DE RIESGO (S.I.C.R.I.), SEGÚN EL MANUAL DE ESPECIFICACIONES TÉCNICAS. | SBIF-GOI-7187 | 31-10-97 | BU y BC. |
| BSE INFORMA QUE TODAS AQUELLAS PROMOCIONES CUYAS TRANSACCIONES SE PUEDAN REALIZAR CON LOS DIFERENTES TIPOS DE SERVICIOS BANCARIOS Y QUE IMPLIQUEN PROPAGANDA O PUBLICIDAD DE SEGUROS, DEBERÁN ESTAR PREVIAMENTE AUTORIZADOS POR LA SUPERINTENDENCIA DE SEGUROS. | SBIF-GT-DET-1749 | 31-03-97 | BU, BC, BH, BI, FMM, AF y EAP. |
| SE RATIFICA LA OBLIGACIÓN A LAS INSTITUCIONES FINANCIERAS CONSTITUIDAS O DOMICILIADAS EN EL PAÍS QUE CELEBREN OPERACIONES CON CENTROS OFF-SHORE QUE DEBEN REMITIR A ESTE ORGANISMO LA DOCUMENTACIÓN SEÑALADA EN LA CIRCULAR. | SBIF-GT-DET-0769 | 20-02-97 | BU, BC, BH, BI, AF y SC. |

CUADRO SINÓPTICO DE LAS NORMAS PRUDENCIALES VIGENTES
EMITIDAS POR LA SUPERINTENDENCIA DE LAS INSTITUCIONES DEL SECTOR BANCARIO
CIRCULARES

| MATERIA | NÚMERO | FECHA | AMBITO DE APLICACIÓN Y/O INSTITUCIONES QUE REGULA |
|--|------------------|----------|--|
| SE INFORMA QUE TODAS AQUELLAS PROMOCIONES CUYAS TRANSACCIONES SE PUEDAN REALIZAR CON TARJETAS DE CRÉDITO QUE IMPLIQUEN PROPAGANDA O PUBLICIDAD DE SEGUROS, DEBERÁN ESTAR PREVIAMENTE AUTORIZADAS POR LA SUPERINTENDENCIA DE SEGUROS. | SBIF-SFB-0011 | 2-01-97 | BU, BC, BH, BI, FAL, AF y EAP. |
| SE REITERA QUE LAS ACTIVIDADES DE INTERMEDIACIÓN FINANCIERA ESTÁN RESERVADAS A AQUELLOS BANCOS Y DEMÁS INSTITUCIONES FINANCIERAS QUE PREVIAMENTE HAYAN OBTENIDO AUTORIZACIÓN DE ESTE ORGANISMO. | SBIF-CJ-4804 | 12-11-96 | BU, BH, BI, FAL, AF, SC, EAP, OR. |
| SE NOTIFICA A LAS INSTITUCIONES FINANCIERAS QUE DEBEN IDENTIFICAR Y EXPLICAR CADA UNO DE LOS AJUSTES, RECLASIFICACIONES Y ELIMINACIONES DE PARTIDAS RECÍPROCAS O DE TRANSACCIONES INTRAGRUPOS, EN LA INFORMACIÓN COMPLEMENTARIA A LOS ESTADOS FINANCIEROS. | SBIF-SBA-3126 | 8-08-96 | A TODO EL SISTEMA. |
| SE RECUERDA QUE TODO CAMBIO EN LA DENOMINACIÓN COMERCIAL DE LOS BANCOS Y DEMÁS INSTITUCIONES FINANCIERAS, DEBERÁ SER PREVIAMENTE AUTORIZADO POR ESTE ORGANISMO. | SBIF-CJ-2442 | 17-06-96 | BC, BI, AF, FAL, INSTITUTOS DE CRÉDITO DEL ESTADO, BH, CC y EAP. |
| NORMAS PARA LA EMISIÓN Y REGISTRO DE PODERES APLICABLES A LAS ENTIDADES DE AHORRO Y PRÉSTAMO QUE CONSERVAN LA FORMA DE SOCIEDAD CIVIL. | SBIF-GT-DPC-5176 | 16-10-95 | EAP. |
| PRESENTAR ANTE LA DIVISIÓN DE SEGURIDAD BANCARIA DEL CUERPO TÉCNICO DE POLICÍA JUDICIAL (CTPJ) UNA RELACIÓN DEL PERSONAL QUE LABORA EN CADA INSTITUCIÓN. | HBS-E-301-3082 | 3-07-91 | SISTEMA BANCARIO. |
| TRATAMIENTO CONTABLE APLICADO A LAS ACCIONES RECIBIDAS COMO DIVIDENDOS. | HBS-011-02-4836 | 25-07-85 | SISTEMA BANCARIO. |

CUADRO SINÓPTICO DE LAS NORMAS PRUDENCIALES VIGENTES
EMITIDAS POR LA SUPERINTENDENCIA DE LAS INSTITUCIONES DEL SECTOR BANCARIO
CIRCULARES

| MATERIA | NÚMERO | FECHA | AMBITO DE APLICACIÓN Y/O INSTITUCIONES QUE REGULA |
|---|--------------|----------|---|
| SE RECUERDA A LAS INSTITUCIONES FINANCIERAS EL ESTRICTO CUMPLIMIENTO DE LA CIRCULAR N° HSB-200-5355 DE FECHA 13 DE SEPTIEMBRE DE 1984 RELATIVA AL INFORME DE LOS COMISARIOS SOBRE EL RESULTADO DE CADA EJERCICIO SEMESTRAL. | HSB-203-680 | 4-02-85 | BC. |
| INFORME A SER PRESENTADO POR EL (LOS) COMISARIO (S) DE LAS INSTITUCIONES FINANCIERAS. | HSB-200-5355 | 13-09-84 | ENTES SUJETOS A LA SUPERVISIÓN DE LA SUDEBAN. |
| REMISIÓN DE COPIA DE LA COMUNICACIÓN DEL MINISTERIO DE JUSTICIA DONDE RATIFICA EL APARTE 6.6 DEL ARTÍCULO 6 DEL INSTRUCTIVO NORMAS DE SEGURIDAD BANCARIA, REFERENTE A SISTEMAS DE SEGURIDAD SOBRE ROBOS Y HURTOS. | HSB-101-3892 | 3-07-84 | BC. |
| RECOMENDACIONES A CUMPLIR POR EL ÁREA DE AUDITORÍA INTERNA SOBRE LA CARTERA DE CRÉDITOS POR LO MENOS UNA (1) VEZ AL AÑO Y MANTENER A DISPOSICIÓN DE SUDEBAN LOS PAPELES DE TRABAJO RESPECTIVOS. | HSB-200-1155 | 24-02-84 | SISTEMA BANCARIO. |
| REFORZAR LA SEGURIDAD DEL CHEQUE COMO MEDIO DE PAGO A TRAVÉS DE LA CLÁUSULA “NO ENDOSABLE” O “NO A LA ORDEN”. | HSB-010-422 | 24-01-84 | SISTEMA BANCARIO. |
| SE INSTRUYE A LAS SOCIEDADES FINANCIERAS A DAR ESTRICTO CUMPLIMIENTO SOBRE LAS COLOCACIONES DE SUS PROPIOS FONDOS A TRAVÉS DE ACEPTACIONES COMERCIALES EN MESA DE DINERO. | HSB-104-3778 | 27-07-83 | SF. |
| CONSIDERAR LOS ACUERDOS BILATERALES PREVIOS COMO REQUISITOS PARA OTORGAR CRÉDITOS PARA ADQUISICIÓN DE EMBARCACIONES QUE NO PUEDAN OPERAR EN ÁREAS DE NUESTRA ZONA ECONÓMICA. | HSB-100-2507 | 4-06-81 | SISTEMA BANCARIO. |
| SE INSTRUYE QUE EN CADA REFORMA ESTRUCTURAL QUE SE REALICEN EN LAS INSTITUCIONES FINANCIERAS SE PARTICIPE AL CUERPO TÉCNICO DE POLICÍA JUDICIAL (CTPJ), A LOS FINES QUE HAGAN LAS OBSERVACIONES QUE EL CASO AMERITE. | HSB-100-6668 | 3-12-80 | SISTEMA BANCARIO. |
| PROHIBICIÓN DE ENTRADA AL INTERIOR DE LAS OFICINAS DE LOS INSTITUTOS BANCARIOS A LOS CIUDADANOS QUE ESTÉN PORTANDO CASCOS DE MOTORIZADOS Y LENTES OSCUROS. | HSB-100-3822 | 18-07-80 | SISTEMA BANCARIO. |

CUADRO SINÓPTICO DE LAS NORMAS PRUDENCIALES VIGENTES
EMITIDAS POR LA SUPERINTENDENCIA DE LAS INSTITUCIONES DEL SECTOR BANCARIO
CIRCULARES

| MATERIA | NÚMERO | FECHA | AMBITO DE APLICACIÓN Y/O INSTITUCIONES QUE REGULA |
|--|--------------|----------|---|
| CUMPLIMIENTO DE LA CIRCULAR N° 971 DEL 01/07/1980 EMANADA DEL CUERPO TÉCNICO DE POLICÍA JUDICIAL RELATIVA A LAS CARACTERÍSTICAS QUE DEBAN REUNIR LAS BÓVEDAS Y CAJAS DE SEGURIDAD. | HSB-100-3821 | 18-07-80 | SISTEMA BANCARIO. |
| PREVISIONES DE SEGURIDAD BANCARIA. | HSB-100-197 | 14-01-80 | SISTEMA BANCARIO. |
| NORMAS MÍNIMAS DE SEGURIDAD. | HSB-100-196 | 14-01-80 | SISTEMA BANCARIO. |
| LOS DESFALCOS, ATRACOS O INTENTOS DE LOS MISMOS DEBERÁN SER NOTIFICADOS A SUDEBAN. | HSB-100-2784 | 30-05-79 | SISTEMA BANCARIO. |
| CERTIFICADOS DE SEGURIDAD. | HSB-300-588 | 1-02-78 | SISTEMA BANCARIO. |
| SE SOLICITA A LAS ALMACENADORAS REMITIR LOS ESTADOS FINANCIEROS MENSUALES DENTRO DE LOS QUINCE (15) DÍAS SIGUIENTES AL TÉRMINO DE CADA MES. | HSB-105-2653 | 25-05-77 | ALMACENADORAS. |
| INSTRUCCIONES REFERENTE A LAS DIMENSIONES DE LOS FORMATOS PARA LAS OBLIGACIONES EMITIDAS, A LOS FINES DE FACILITAR EL SELLADO DE LAS MISMAS. | HSB-100-408 | 23-01-77 | SF. |

LEYENDA:

| | |
|---------|---|
| IB | INSTITUCIONES BANCARIAS |
| AF | : ARRENDADORAS FINANCIERAS |
| BANCOEX | : BANCO DE COMERCIO EXTERIOR |
| BANDES | : BANCO DE DESARROLLO ECONÓMICO Y SOCIAL DE VENEZUELA |
| BANAP | : BANCO NACIONAL DE AHORRO Y PRÉSTAMO |
| BANAVIH | : BANCO NACIONAL DE VIVIENDA Y HÁBITAT |
| BC | : BANCOS COMERCIALES |
| BCV | : BANCO CENTRAL DE VENEZUELA |
| BDD | : BANCOS DE DESARROLLO |
| BH | : BANCOS HIPOTECARIOS |
| BI | : BANCOS DE INVERSIÓN |
| BSP | : BANCOS DE SEGUNDO PISO |
| BU | : BANCOS UNIVERSALES |
| CC | : CASAS DE CAMBIO |
| CP | : CONTADOR PÚBLICO |
| EAP | : ENTIDADES DE AHORRO Y PRÉSTAMO |
| EETC | : EMPRESA EMISORA DE TARJETAS DE CRÉDITO |
| FONCREI | : FONDO DE CRÉDITO INDUSTRIAL |
| FONDAFA | : FONDO DE DESARROLLO AGROPECUARIO, PESQUERO, FORESTAL Y AFINES |
| FMM | : FONDOS DE MERCADO MONETARIO |
| FNCR | : FONDO NACIONAL DE CAPITAL DE RIESGO |
| FNGR | : FONDO NACIONAL DE GARANTÍAS RECÍPROCAS |
| FOGADE | : FONDO DE GARANTÍA DE DEPÓSITOS Y PROTECCIÓN BANCARIA |
| GF | : GRUPOS FINANCIEROS |
| IMCP | : INSTITUTO MUNICIPAL DE CRÉDITO POPULAR |
| OCF | : OPERADOR CAMBIARIO FRONTERIZO |
| ORBE | : OFICINA DE REPRESENTACIÓN DE BANCOS EXTRANJEROS |
| OTC | : OPERADORA DE TARJETA DE CRÉDITO |
| PA | : PERITO AVALUADOR |
| SC | : SOCIEDADES DE CORRETAJE |
| SCR | : SOCIEDAD DE CAPITAL DE RIESGO |
| SF | : SOCIEDADES FINANCIERAS |
| SGR | : SOCIEDADES DE GARANTÍAS RECÍPROCAS |
| SNGR | : SISTEMA NACIONAL DE GARANTÍAS RECÍPROCAS |
| SUDEBAN | : SUPERINTENDENCIA DE BANCOS Y OTRAS INSTITUCIONES FINANCIERAS |

Instituciones del Sector Bancario

- Transformación
- Fusión
- Cambio de Objeto Social
- Cambio de Denominación
- Autorizaciones de Funcionamiento



BANCOS UNIVERSALES

| | OBSERVACIONES |
|---|---|
| <ul style="list-style-type: none">Banco Provincial, S.A. Banco Universal | <ul style="list-style-type: none">La transformación a banco universal fue autorizada mediante Resolución N° 098-96 del 26 de noviembre de 1996, publicada en la Gaceta Oficial de la República de Venezuela N° 36.094 del 26 de noviembre de 1996. (Fusión con Provincial Banco de Inversión, Arrendadora Provincial Sociedad de Arrendamiento Financiero, Fondo Provincial de Activos Líquidos y Fondo de Activos Líquidos Finalven).La fusión por absorción con el Banco de Occidente, C.A. fue autorizada mediante Resolución N° 004-0399 del 8 de marzo de 1999, publicada en la Gaceta Oficial de la República de Venezuela N° 36.701 del 14 de mayo de 1999.La fusión por absorción con el Banco Popular y de Los Andes, C.A. fue autorizada a través de Resolución N° 004-1198 del 30 de noviembre de 1998, publicada en la Gaceta Oficial de la República de Venezuela N° 36.607 del 21 de diciembre 1998.La fusión por absorción con el Banco de Lara, C.A., Banco Universal (1) se autorizó a través de Resolución N° 340.00 del 30 de noviembre de 2000, publicada en la Gaceta Oficial de la República Bolivariana de Venezuela N° 37.093 del 06 de diciembre de 2000.La fusión por absorción con la empresa Inversiones BAN-PRO, C.A. se autorizó a través de Resolución N° 080.02 del 26 de junio de 2002, publicada en la Gaceta Oficial de la República Bolivariana de Venezuela N° 37.473 del 27 de junio de 2002. |
| <ul style="list-style-type: none">Mercantil, C.A., Banco Universal | <ul style="list-style-type: none">La transformación a banco universal fue autorizada mediante Resolución N° 121.96 del 31 de diciembre de 1996, publicada en la Gaceta Oficial de la República de Venezuela N° 36.121 del 8 de enero de 1997. (Fusión con Banco de Inversión Mercantil, Banco Hipotecario Mercantil, Arrendadora Mercantil y Fondo Mercantil).La fusión por absorción con Interbank, C.A., Banco Universal (2) se autorizó a través de Resolución N° 342.00 del 4 de diciembre de 2000, publicada en la Gaceta Oficial de la República Bolivariana de Venezuela N° 37.094 del 7 de diciembre de 2000.El cambio de denominación de Banco Mercantil, C.A., Banco Universal a mercantil, C.A., Banco Universal fue autorizado mediante oficio N° SBIF-DSB-GGCJ-GALE-21848 del 1 de noviembre de 2007. |
| <ul style="list-style-type: none">Citibank, N.A., Banco Universal (Sucursal Venezuela) | <ul style="list-style-type: none">La transformación a banco universal fue autorizada mediante Resolución N° 014-97 del 24 de enero 1997, publicada en la Gaceta Oficial de la República de Venezuela N° 36.137 del 30 de enero de 1997. |
| <ul style="list-style-type: none">Banco Exterior, C.A., Banco Universal | <ul style="list-style-type: none">La transformación a banco universal fue autorizada mediante Resolución N° 094-97 del 3 de abril de 1997, publicada en la Gaceta Oficial de la República de Venezuela N° 36.181 del 9 de abril de 1997. (Fusión con Arrendadora Exterior Sociedad de Arrendamiento Financiero y Fondo Exterior). |
| <ul style="list-style-type: none">Banesco Banco Universal, C.A. | <ul style="list-style-type: none">La transformación a banco universal fue autorizada mediante Resolución N° 390-97 del 22 de agosto 1997, publicada en la Gaceta Oficial de la República de Venezuela N° 36.283 del 3 de septiembre de 1997. (Fusión con Banesco Arrendamiento Financiero y Banesco Fondo de Activos Líquidos).La fusión por absorción con Unibanca Banco Universal, C.A. (3), Banco Hipotecario Unido, S.A., Fondo Unión, C.A., Banco de Inversión Unión, C.A. y C.A. Arrendadora Unión Sociedad de Arrendamiento Financiero se autorizó a través de Resolución N° 078.02 del 26 de junio de 2002, publicada en la Gaceta Oficial de la República Bolivariana de Venezuela N° 37.473 del 27 de junio de 2002. |

- (1) Este Banco previamente se fusionó por absorción con el Fondo Lara de Activos Líquidos FILARA, C.A. Dicho proceso fue autorizado mediante Resolución N° 138-00 del 3 de enero de 2000, publicada en la Gaceta Oficial de la República Bolivariana de Venezuela N° 36.929 de fecha 10 de enero de 2000.
- (2) Este Banco previamente:
- Se transformó a banco universal a través de la fusión por absorción con Arrendadora Internacional, C.A. y Fondo Internacional, C.A. Dicho proceso fue autorizado mediante Resolución N° 237-97 del 29 de abril de 1997, publicada en la Gaceta Oficial de la República de Venezuela N° 36.201 del 8 de mayo de 1997.
 - Se fusionó por absorción con Venezolana, Entidad de Ahorro y Préstamo, C.A. Dicho proceso fue autorizado mediante Resolución N° 237.00 del 24 de agosto de 2000, publicada en la Gaceta Oficial de la República Bolivariana de Venezuela N° 37.024 del 29 de agosto de 2000.
- (3) Este Banco fue el ente resultante de la fusión por absorción de Caja Familia, Entidad de Ahorro y Préstamo, C.A. (esta Entidad previamente: a) Se fusionó por absorción con El Porvenir, Entidad de Ahorro y Préstamo, C.A., Bancarios, Entidad de Ahorro y Préstamo, C.A., Maracay, Entidad de Ahorro y Préstamo, C.A., Caja Popular Falcón-Zulia, Entidad de Ahorro y Préstamo, C.A. y La Industrial, Entidad de Ahorro y Préstamo, C.A. Dicho proceso fue autorizado mediante Resolución N° 001-0398 del 18 de marzo de 1998, publicada en la Gaceta Oficial de la República de Venezuela N° 36.468 de 4 de junio de 1998; b) se fusionó por absorción con La Primera, Entidad de Ahorro y Préstamo, C.A. Dicho proceso fue autorizado mediante Resolución N° 135-00 del 3 de abril de 2000, publicada en la Gaceta Oficial de la República Bolivariana de Venezuela N° 36.927 de fecha 6 de abril de 2000), por parte del Banco Unión, C.A. y transformación a banco universal, la cual fue autorizada mediante Resolución N° 025.01 del 5 de febrero de 2001, publicada en la Gaceta Oficial de la República Bolivariana de Venezuela N° 37.135 del 6 de febrero de 2001.



BANCOS UNIVERSALES

| | OBSERVACIONES |
|--|--|
| • Banco del Caribe, C.A., Banco Universal | • La transformación a banco universal fue autorizada mediante Resolución N° 073-98 del 6 de abril de 1998, publicada en la Gaceta Oficial de la República de Venezuela N° 36.431 del 13 de abril de 1998. (Fusión con Banco de Inversión del Caribe y Fondo de Activos Líquidos del Caribe). |
| • Banco Caroní, C.A., Banco Universal | • La transformación a banco universal fue autorizada mediante Resolución N° 233-97 del 19 de junio de 1997, publicada en la Gaceta Oficial de la República de Venezuela N° 36.234 del 25 de junio de 1997. |
| • Banco Sofitasa Banco Universal, C.A. | • La fusión por absorción del Fondo Sofitasa, C.A. y la Arrendadora Sofitasa, C.A. por parte del Banco Sofitasa, C.A. y transformación a banco universal fue autorizada mediante Resolución N° 217.01 del 16 de octubre de 2001, publicada en la Gaceta Oficial de la República Bolivariana de Venezuela N° 37.306 del 18 de octubre de 2001. |
| • Venezolano de Crédito, S.A., Banco Universal | • La fusión por absorción de Soficrédito Banco de Inversión, C.A. y Sogecrédito, C.A. de Arrendamiento Financiero por parte del Banco Venezolano de Crédito, S.A.C.A. y transformación a banco universal fue autorizada mediante Resolución N° 271.01 del 26 de diciembre de 2001, publicada en la Gaceta Oficial de la República Bolivariana de Venezuela N° 37.354 del 28 de diciembre de 2001. |
| • Corp Banca, C.A., Banco Universal | • La transformación a banco universal fue autorizada mediante Resolución N° 261.99 del 6 de septiembre de 1999, publicada en la Gaceta Oficial de la República de Venezuela N° 36.784 del 10 de septiembre de 1999. (Fusión por absorción de Corp Banco de Inversión, Corp Banco Hipotecario, Corp Arrendadora Financiera, Sociedad Anónima de Arrendamiento Financiero, Corp Fondo de Activos Líquidos y Banco del Orinoco, Banco Universal) (4). |
| • BFC Banco Fondo Común, C.A., Banco Universal | • La fusión por incorporación entre el Banco República, C.A., Banco Universal (5) y Fondo Común, Entidad de Ahorro y Préstamo, S.A. (6) y transformación a banco universal, fue autorizada a través de Resolución N° 357.00 del 21 de diciembre de 2000, publicada en la Gaceta Oficial de la República Bolivariana de Venezuela N° 37.107 de fecha 27 de diciembre de 2000. • El cambio de denominación de Fondo Común, C.A., Banco Universal a BFC Banco Fondo Común, C.A., Banco Universal fue autorizado mediante oficio N° SBIF-DSB-GGCJ-GALE-06895 del 31 de marzo de 2006. • La fusión por absorción de BFC Banco Fondo Común, C.A., Banco Universal por parte de TotalBank, C.A., Banco Universal (7) y el cambio de denominación social a BFC Banco Fondo Común, C.A., Banco Universal, fue autorizada mediante Resolución N° 142.10 de fecha 24 de marzo de 2010, publicada en la Gaceta Oficial de la República Bolivariana de Venezuela N° 39.400 de fecha 9 de abril de 2010. |
| • Banco Espirito Santo, S.A. Banco Universal (Sucursal Venezuela) | • El funcionamiento del Banco Espirito Santo, S.A. Banco Universal (Sucursal Venezuela) fue autorizado mediante Resolución N° 526.10 de fecha 19 de octubre de 2010, publicada en la Gaceta Oficial de la República Bolivariana de Venezuela N° 39.533 de fecha 19 de octubre de 2010. |

- (4) Este Banco previamente se transformó a banco universal. Dicho proceso fue autorizado mediante Resolución N° 108-97 del 8 de abril de 1997, publicada en la Gaceta Oficial de la República de Venezuela N° 36.181 del 9 de abril de 1997 (Fusión con Orinoco Banco de Inversión, Arrendadora del Orinoco, Arrendamiento Financiero, Banco Hipotecario del Orinoco y Fondo de Inversión del Orinoco).
- (5) Este Banco previamente se transformó a banco universal. Dicho proceso fue autorizado mediante Resolución N° 039-98 del 27 de febrero de 1998, publicada en la Gaceta Oficial de la República de Venezuela N° 36.408 del 6 de marzo de 1998.
- (6) Esta Entidad previamente:
- Se transformó de sociedad civil a sociedad anónima. Dicho proceso fue autorizado mediante Resolución N° 002-0897 del 20 de agosto de 1997, publicada en la Gaceta Oficial de la República de Venezuela N° 36.290 del 12 de septiembre de 1997.
 - Se fusionó por absorción con La Vivienda, Entidad de Ahorro y Préstamo, C.A. Dicho proceso fue autorizado mediante Resolución N° 013.00 del 19 de enero de 2000, publicada en la Gaceta Oficial de la República Bolivariana de Venezuela N° 36.875 de fecha 21 de enero de 2000.
 - Se fusionó por absorción con Del Centro, Entidad de Ahorro y Préstamo, C.A. Dicho proceso fue autorizado mediante Resolución N° 195.00 del 27 de junio de 2000, publicada en la Gaceta Oficial de la República Bolivariana de Venezuela N° 36.983 de fecha 29 de junio de 2000.
- (7) Este Banco previamente:
- Se transformó a banco universal de TotalBank, C.A., Banco Comercial. Dicho proceso fue autorizado a través de Resolución N° 341.05 del 25 de julio de 2005, publicada en la Gaceta Oficial de la República Bolivariana de Venezuela N° 38.251 del 16 de agosto de 2005.
 - Cambió de objeto social de Santiago de León Banco de Inversión, C.A. Dicho proceso fue autorizado mediante Resolución N° 012-1298 del 28 de diciembre de 1998, publicada en la Gaceta Oficial de la República de Venezuela N° 36.613 del 4 de enero de 1999.
 - Cambió de denominación de Santiago de León, Banco Comercial, C.A. a Banco Comercial Invercorp, C.A. Dicho proceso fue aprobado mediante oficio N° SBIF-SBA-DLAF-6462 del 28 de julio de 1999.
 - Cambió de denominación del Banco Comercial Invercorp, C.A. a TotalBank, C.A., Banco Comercial. Dicho proceso fue autorizado mediante oficio N° SBIF-CJ-DAF-0986 del 9 de febrero de 2001.

BANCOS UNIVERSALES

| | OBSERVACIONES |
|--|---|
| <ul style="list-style-type: none"> Banco Occidental de Descuento, Banco Universal, C.A. Del Sur, Banco Universal, C.A. | <ul style="list-style-type: none"> La fusión por absorción del Banco Occidental de Descuento, S.A.C.A., Fondo de Activos Líquidos Banco Occidental de Descuento, C.A. y Banco Monagas, C.A. por parte de Norvalbank, C.A. Banco Universal (8) fue autorizada mediante Resolución N° 216.02 del 13 de noviembre de 2002, publicada en la Gaceta Oficial de la República Bolivariana de Venezuela N° 37.569 del 13 de noviembre de 2002. La fusión por absorción de Mérida, Entidad de Ahorro y Préstamo, C.A. (9) y Del Sur, Entidad de Ahorro y Préstamo, C.A. (10) por parte de Del Sur Banco de Inversión, C.A. (11) y transformación a banco universal fue autorizada mediante Resolución N° 218.01 del 18 de octubre de 2001, publicada en la Gaceta Oficial de la República Bolivariana de Venezuela N° 37.311 del 26 de octubre de 2001. |
| <ul style="list-style-type: none"> Banco de Venezuela, S.A., Banco Universal | <ul style="list-style-type: none"> La transformación a banco universal fue autorizada mediante Resolución N° 394-97 del 28 de agosto de 1997, publicada en la Gaceta Oficial de la República de Venezuela N° 36.284 del 4 de septiembre de 1997. La fusión por absorción del Banco Caracas, C.A., Banco Universal (12) por parte del Banco de Venezuela, S.A.C.A., Banco Universal fue autorizada mediante Resolución N° 036.02 del 11 de abril de 2002, publicada en la Gaceta Oficial de la República Bolivariana de Venezuela N° 37.423 del 15 de abril de 2002. La fusión por absorción de Mi Casa Entidad de Ahorro y Préstamo, C.A. (13) por parte del Banco de Venezuela, S.A. Banco Universal fue autorizada mediante Resolución N° 154.10 de fecha 05 de abril de 2010, publicada en la Gaceta Oficial de la República Bolivariana de Venezuela N° 39.396 de esa misma fecha. |
| <ul style="list-style-type: none"> Banco del Tesoro, C.A., Banco Universal | <ul style="list-style-type: none"> La transformación a banco universal del Banco Hipotecario Latinoamericana, C.A. y el cambio de su denominación social a Banco del Tesoro, C.A., Banco Universal fue autorizada mediante Resolución N° 395.05 del 12 de agosto de 2005, publicada en la Gaceta Oficial de la República Bolivariana de Venezuela N° 38.249 del 12 de agosto de 2005. |

- (8) Este Banco previamente se fusionó por absorción con Valencia, Entidad de Ahorro y Préstamo, C.A. (esta Entidad previamente se transformó de sociedad civil a sociedad anónima. Dicho proceso fue autorizado mediante Resolución N° 004-0397 del 6 de marzo de 1997, publicada en la Gaceta Oficial de la República de Venezuela N° 36.193 del 25 de abril de 1997) por parte del Banco Noroco, C.A. y se transformó a banco universal. Dicho proceso fue autorizado a través de Resolución N° 005.01 del 9 de enero de 2001, publicada en la Gaceta Oficial de la República Bolivariana de Venezuela N° 37.117 del 11 de enero de 2001.
- (9) La transformación de sociedad civil a compañía anónima fue autorizada mediante Resolución N° 041.01 del 19 de febrero de 2001, publicada en la Gaceta Oficial de la República Bolivariana de Venezuela N° 37.145 del 21 de febrero de 2001.
- (10) Esta Entidad previamente:
- Se transformó de sociedad civil a sociedad anónima. Dicho proceso fue autorizado mediante Resolución N° 001-1097 del 9 de octubre de 1997, publicada en la Gaceta Oficial de la República de Venezuela N° 36.314 del 16 de octubre de 1997.
 - Se fusionó por absorción con Oriente, Entidad de Ahorro y Préstamo, C.A. (Entidad que previamente se transformó de sociedad civil a compañía anónima. Dicho proceso fue autorizado mediante Resolución N° 005-0897 del 20 de agosto de 1997, publicada en la Gaceta Oficial de la República de Venezuela N° 36.290 del 12 de septiembre de 1997). Dicho proceso fue autorizado mediante Resolución N° 196-00 del 27 de junio de 2000, publicada en la Gaceta Oficial de la República Bolivariana de Venezuela N° 36.983 de fecha 29 de junio de 2000.
- (11) Este Banco de Inversión cambió de denominación de Exterior Banco de Inversión, C.A. a Del Sur Banco de Inversión, C.A. Dicho cambio de denominación fue autorizado mediante oficio N° SBIF-CJ-DAF-2299 del 28 de marzo de 2001.
- (12) Este Banco previamente:
- Se fusionó por absorción con el Banco de Inversión Caracas, Banco de Inversión Bancaracas, Arrendadora Bancaracas y Fondo de Activos Líquidos Bancaracas para transformarse a banco universal. Dicho proceso fue autorizado mediante Resolución N° 342-98 del 22 de diciembre de 1998, publicada en la Gaceta Oficial de la República de Venezuela N° 36.612 del 30 de diciembre de 1998.
 - Se fusionó por absorción con el Banco Fivenez, S.A.C.A., Banco Universal (este Banco previamente se transformó a banco universal y, posteriormente, se fusionó por absorción con Fivenez Arrendadora Financiera, S.A., Inversora Fivenez, S.A. y Fivenez Banco Hipotecario, S.A. Dichos procesos fueron autorizados mediante Resoluciones Nos. 117.96 del 20 de diciembre de 1996 y 055-0797 del 10 de julio de 1997, publicadas en las Gacetas Oficiales de la República de Venezuela Nos. 36.121 del 8 de enero de 1997 y 36.290 del 12 de septiembre de 1997, respectivamente). Dicho proceso fue autorizado mediante Resolución N° 001-0699 del 17 de junio de 1999, publicada en la Gaceta Oficial de la República de Venezuela N° 36.731 del 28 de junio de 1999.
- (13) Esta Entidad de Ahorro y Préstamo previamente:
- Se transformó de sociedad civil a compañía anónima, autorizada mediante Resolución N° 002-0698 del 26 de junio de 1998, publicada en la Gaceta Oficial de la República de Venezuela N° 36.539 del 15 de septiembre de 1998.
 - Se fusionó por absorción con La Primogénita, Entidad de Ahorro y Préstamo, C.A., autorizada a través de Resolución N° 006-01 del 9 de enero de 2001, publicada en la Gaceta Oficial de la República Bolivariana de Venezuela N° 37.117 del 11 de enero de 2001.
 - La Primogénita, Entidad de Ahorro y Préstamo, C.A. previamente se transformó de sociedad civil a compañía anónima. Dicho proceso fue autorizado mediante Resolución N° 001-1198 del 4 de noviembre de 1998, publicada en la Gaceta Oficial de la República de Venezuela N° 36.606 del 18 de diciembre de 1998.

BANCOS UNIVERSALES



| | OBSERVACIONES |
|---|---|
| <ul style="list-style-type: none">• Banco Nacional de Crédito, C.A., Banco Universal | <ul style="list-style-type: none">• El funcionamiento del Banco Tequendama, S.A. (Sucursal Venezuela) fue revocado mediante Resolución N° 036.03 del 12 de febrero de 2003, publicada en la Gaceta Oficial de la República Bolivariana de Venezuela N° 37.633 del 17 de febrero de 2003.• El funcionamiento del Banco Tequendama, C.A. fue autorizado mediante Resolución N° 037.03 del 12 de febrero de 2003, publicada en la Gaceta Oficial de la República Bolivariana de Venezuela N° 37.633 del 17 de febrero de 2003.• El cambio de denominación del Banco Tequendama, C.A. a Banco Nacional de Crédito, C.A. fue autorizado mediante oficio N° SBIF-CJ-DAF-03259 del 27 de marzo de 2003.• La transformación a banco universal y el cambio de denominación del Banco Nacional de Crédito, C.A. a Banco Nacional de Crédito, C.A. Banco Universal fue autorizado mediante Resolución N° 503.04 del 3 de noviembre de 2004, publicada en la Gaceta Oficial de la República Bolivariana de Venezuela N° 38.059 del 5 de noviembre de 2004.• La fusión por absorción de Stanford Bank, S.A., Banco Comercial (14) por parte del Banco Nacional de Crédito, C.A. Banco Universal fue autorizada mediante Resolución N° 249.09 del 4 de junio de 2009, publicada en la Gaceta Oficial de la República Bolivariana de Venezuela N° 39.193 del 4 de junio de 2009. |
| <ul style="list-style-type: none">• Banco Agrícola de Venezuela, C.A. Banco Universal | <ul style="list-style-type: none">• La transformación a banco universal de C.A. Inversiones Cavendes (15) y el cambio de su denominación social a Banco Agrícola de Venezuela, C.A. Banco Universal fue autorizada mediante Resolución N° 561.05 del 27 de octubre de 2005, publicada en la Gaceta Oficial de la República Bolivariana de Venezuela N° 38.302 del 28 de octubre de 2005. |
| <ul style="list-style-type: none">• Banco Activo, C.A. Banco Universal | <ul style="list-style-type: none">• El cambio de denominación de Banesco Banco Hipotecario, C.A. a Banco Hipotecario Activo, C.A., fue autorizado mediante oficio N° SBIF-CJ-DAF-16370 del 19 de diciembre de 2003.• El cambio de objeto social del Banco Hipotecario Activo, C.A. a banco comercial fue autorizado mediante N° 586.06 de fecha 14 de noviembre de 2006, publicada en la Gaceta Oficial de la República Bolivariana de Venezuela N° 38.583 de fecha 13 de diciembre de 2006.• La transformación a banco universal del Banco Activo, C.A. Banco Comercial y el cambio de su denominación social a Banco Activo, C.A. Banco Universal fue autorizada mediante Resolución N° 344.08 del 19 de diciembre de 2009, publicada en la Gaceta Oficial de la República Bolivariana de Venezuela N° 39.100 del 16 de enero de 2009. |
| <ul style="list-style-type: none">• Banco Internacional de Desarrollo, C.A. Banco Universal (16) | <ul style="list-style-type: none">• El funcionamiento del Banco Internacional de Desarrollo, C.A. Banco Universal fue autorizado mediante Resolución N° 289.07 de fecha 14 de septiembre de 2007, publicada en la Gaceta Oficial de la República Bolivariana de Venezuela N° 38.771 de fecha 18 de septiembre de 2007. |
| <ul style="list-style-type: none">• Banco Bicentenario, Banco Universal, C.A. | <ul style="list-style-type: none">• La fusión por incorporación de Banfoandes Banco Universal, Compañía Anónima (17), Banco Confederado, S.A., bolívar Banco, C.A. y C.A. Central Banco Universal para dar origen al Banco Bicentenario, Banco Universal, C.A. fue autorizada mediante Resolución N° 682.09 del 16 de diciembre de 2009, publicada en la Gaceta Oficial de la República Bolivariana de Venezuela N° 39.334 de fecha 23 de diciembre de 2009. |

(14) Este Banco previamente:

- Cambió de denominación de Sofimeca Banco de Inversión, C.A. a Banco Galicia de Venezuela, C.A. Banco de Inversión lo cual fue autorizado mediante oficio N° SBIF-CJ-DAF-3188 del 5 de mayo de 2000.
 - Cambió de objeto social de banco de inversión a banco comercial lo cual fue autorizado mediante Resolución N° 017.02 del 14 de febrero de 2002, publicada en la Gaceta Oficial de la República Bolivariana de Venezuela N° 37.388 del 20 de febrero de 2002
 - Cambió de denominación de Banco Galicia de Venezuela, C.A., Banco Comercial a Stanford Bank, S.A. Banco Comercial lo cual fue autorizado mediante oficio N° SBIF-DSB-GGCJ-GALE-11451 del 8 de julio de 2005.
- (15) Este Fondo fue intervenido mediante Resolución N° 001-1001 del 19 de octubre de 2001, publicada en la Gaceta Oficial de la República Bolivariana de Venezuela N° 37.310 del 25 de octubre de 2001.
- (16) El funcionamiento del Banco Internacional de Desarrollo, C.A. Banco Universal, totalmente poseído por el Banco de Desarrollo de Exportaciones de Irán, fue autorizado mediante Resolución N° 468.06 de fecha 14 de marzo de 2006, publicada en la Gaceta Oficial de la República Bolivariana de Venezuela N° 38.522 de fecha 14 de septiembre de 2006.
- (17) La transformación a banco universal y el cambio de su denominación social de Banco de Fomento Regional Los Andes, C.A. (BANFOANDES) a Banfoandes Banco Universal, Compañía Anónima (BANFOANDES C.A.) fue autorizada mediante Resolución N° 420.04 del 2 de septiembre de 2004, publicada en la Gaceta Oficial de la República Bolivariana de Venezuela N° 38.018 del 8 de septiembre de 2004.

BANCOS COMERCIALES

| | OBSERVACIONES |
|--|--|
| • Banco Plaza, C.A. | |
| • Banco Guayana, C.A. | |
| • 100% Banco, Banco Comercial, C.A. | <ul style="list-style-type: none"> El cambio de objeto social y de denominación de Financorp Banco de Inversión, C.A. a Financorp Banco Comercial, C.A. fue autorizado mediante oficio N° SBIF-DSB-GGCJ-GALE-06897 del 31 de marzo de 2006. Cambio de la denominación de Financorp Banco Comercial, C.A. a 100% Banco, Banco Comercial, C.A. fue autorizado mediante oficio N° SBIF-DSB-GGCJ-GALE-18289 de fecha 5 de septiembre de 2006. |
| • Banco de Exportación y Comercio, C.A. | <ul style="list-style-type: none"> El funcionamiento de este Banco fue autorizado a través de Resolución N° 428.05 del 19 de agosto de 2005, publicada en la Gaceta Oficial de la República Bolivariana de Venezuela N° 38.254 del 19 de agosto de 2005. |
| • Banco del Pueblo, C.A. | <ul style="list-style-type: none"> El cambio de denominación de Banco Andino Venezolano, C.A. a Banco del Pueblo, C.A. se dejó sin efecto, de conformidad con lo aprobado en Asamblea General Extraordinaria de Accionistas de este Banco efectuada el 21 de octubre de 1999. |
| • Banplus Banco Comercial, C.A. | <ul style="list-style-type: none"> El cambio de objeto social a banco de inversión fue autorizado mediante Resolución N° 005-0399 del 8 de marzo de 1999, publicada en la Gaceta Oficial de la República de Venezuela N° 36.710 del 27 de mayo de 1999. El cambio de objeto social a Entidad de Ahorro y Préstamo (1) fue autorizado mediante Resolución N° 138.02 del 21 de agosto de 2002, publicada en la Gaceta Oficial de la República Bolivariana de Venezuela N° 37.511 del 22 de agosto de 2002. El cambio de objeto social a banco comercial fue autorizado mediante Resolución N° 253.07 de fecha 21 de agosto de 2007, publicada en la Gaceta Oficial de la República Bolivariana de Venezuela N° 38.772 de fecha 19 de septiembre de 2007. (dicho cambio de objeto social se hizo efectivo el 4-10-2007). |

- (1) Esta Entidad fue intervenida a puertas abiertas según Resolución N° 457.05 del 23 de septiembre de 2005, publicada en la Gaceta Oficial de la República Bolivariana de Venezuela N° 38.288 del 6 de octubre de 2005. Reimpresa por error material y publicada en la Gaceta Oficial de la República Bolivariana de Venezuela N° 38.295 del 13 de octubre de 2005. La rehabilitación de esta Entidad fue aprobada con Resolución N° 243.06 del 26 de abril de 2006, publicada en la Gaceta Oficial de la República Bolivariana de Venezuela N° 38.438 del 17 de mayo de 2007.
- Nota 1: El cambio de objeto social de FIVCA Arrendadora Financiera Industrial de Venezuela, C.A. a Banco del Pueblo Soberano, C.A., Banco Comercial, fue autorizado mediante Resolución N° 002-1099 del 13 de octubre de 1999, publicada en la Gaceta Oficial de la República de Venezuela N° 36.812 del 21 de octubre de 1999.
- Nota 2: El cambio de objeto social de Latino Sociedad de Arrendamiento Financiero, C.A. a Banco de Desarrollo de la Mujer, C.A. (Banmujer, C.A.), Banco Comercial fue autorizado mediante Resolución N° 188.01 del 14 de septiembre de 2001, publicada en Gaceta Oficial de la República Bolivariana de Venezuela N° 37.287 del 20 de septiembre de 2001.

BANCOS DE INVERSIÓN

| | OBSERVACIONES |
|---|---|
| • Cavendes Banco de Inversión, C.A. | <ul style="list-style-type: none"> Este Banco fue intervenido mediante Resolución N° 001-1001 del 19 de octubre de 2001, publicada en la Gaceta Oficial de la República Bolivariana de Venezuela N° 37.310 del 25 de octubre de 2001. |
| • Banco de Inversión Industrial de Venezuela, C.A. (FIVCA) | <ul style="list-style-type: none"> Fue intervenido con cese de intermediación financiera mediante Resolución N° 283.09 del 25 de junio de 2009, publicada en Gaceta Oficial de la República Bolivariana de Venezuela N° 39.208 del 26 de junio de 2009. La intervención con cese de intermediación financiera fue revocada con Resolución N° 347.09 del 6 de agosto de 2009, publicada en Gaceta Oficial de la República Bolivariana de Venezuela N° 39.236 del 6 de agosto de 2009. La intervención con cese de intermediación financiera fue revocada con Resolución N° 347.09 del 6 de agosto de 2009, publicada en Gaceta Oficial de la República Bolivariana de Venezuela N° 39.236 del 6 de agosto de 2009. En consecuencia, este Banco fue intervenido sin cese de intermediación financiera. Se levantó medida de intervención sin cese de intermediación financiera impuesta el 25 de junio de 2009, mediante Resolución N° 001.11 del 11 de enero de 2011, publicada en Gaceta Oficial de la República Bolivariana de Venezuela N° 39.591 del 11 de enero de 2011. |
| • Sofioccidente, Banco de Inversión, C.A. | |



BANCOS DE DESARROLLO

| | OBSERVACIONES |
|--|--|
| <ul style="list-style-type: none">Banco de la Gente Emprendedora (BanGente), C.A. | <ul style="list-style-type: none">El cambio de objeto social de la Arrendadora Financiera del Caribe, C.A. a banco comercial fue autorizado mediante Resolución N° 002-1198 del 4 de noviembre de 1998, publicada en la Gaceta Oficial de la República de Venezuela N° 36.596 del 4 de diciembre de 1998.El cambio de objeto social a banco de desarrollo fue autorizado mediante Resolución N° 197.02 del 24 de octubre de 2002, publicada en la Gaceta Oficial de la República Bolivariana de Venezuela N° 37.557 de fecha 28 de octubre de 2002. |
| <ul style="list-style-type: none">miBanco Banco de Desarrollo, C.A. | <ul style="list-style-type: none">El funcionamiento de miBanco Banco de Desarrollo, C.A. fue autorizado mediante Resolución N° 466.06 de fecha 14 de marzo de 2006, publicada en la Gaceta Oficial de la República Bolivariana de Venezuela N° 38.522 de fecha 14 de septiembre de 2006. |
| <ul style="list-style-type: none">BANCRECER, S.A., Banco de Desarrollo | <ul style="list-style-type: none">El funcionamiento de BANCRECER Banco de Desarrollo, C.A. fue autorizado mediante Resolución N° 467.06 de fecha 14 de marzo de 2006, publicada en la Gaceta Oficial de la República Bolivariana de Venezuela N° 38.522 de fecha 14 de septiembre de 2006. |
| <ul style="list-style-type: none">BANCAMIGA Banco de Desarrollo, C.A. | <ul style="list-style-type: none">El funcionamiento de BANCAMIGA Banco de Desarrollo, C.A. fue autorizado mediante Resolución N° 070.07 del 8 de marzo de 2007, publicada en la Gaceta Oficial de la República Bolivariana de Venezuela N° 38.647 del 19 de marzo de 2007. |

BANCOS CON LEYES ESPECIALES

| | OBSERVACIONES |
|---|---|
| <ul style="list-style-type: none">Banco de Comercio Exterior, C.A. (BANCOEX) | <ul style="list-style-type: none">El funcionamiento del Banco de Comercio Exterior, C.A. fue autorizado mediante Resolución N° 005-0997 del 11 de septiembre de 1997, publicada en la Gaceta Oficial de la República de Venezuela N° 36.330 del 10 de noviembre de 1997. |
| <ul style="list-style-type: none">Banco Nacional de Vivienda y Hábitat | <ul style="list-style-type: none">De conformidad con lo establecido en el art. 49 de la Ley de Régimen Prestacional de Vivienda y Hábitat publicada en la Gaceta Oficial de la República Bolivariana de Venezuela N° 38.204 de fecha 08 de junio de 2005, se ordena la: Creación del “Banco Nacional de Vivienda y Hábitat”, asumiendo las competencias y las funciones que desempeñaba el Banco Nacional de Ahorro y Préstamo (BANAP). |
| <ul style="list-style-type: none">Instituto Municipal de Crédito Popular (I.M.C.P) | |
| <ul style="list-style-type: none">Banco Industrial de Venezuela, C.A. | <ul style="list-style-type: none">La intervención sin cese de intermediación financiera de este Banco fue resuelta mediante Resolución N° 209.09 del 13 de mayo de 2009, publicada en Gaceta Oficial de la República Bolivariana de Venezuela N° 39.177 del 13 de mayo de 2009. - Fue intervenido con cese de intermediación financiera mediante Resolución N° 283.09 del 25 de junio de 2009, publicada en Gaceta Oficial de la República Bolivariana de Venezuela N° 39.208 del 26 de junio de 2009.La intervención con cese de intermediación financiera fue revocada con Resolución N° 347.09 del 6 de agosto de 2009, publicada en Gaceta Oficial de la República Bolivariana de Venezuela N° 39.236 del 6 de agosto de 2009. En consecuencia, este Banco fue intervenido sin cese de intermediación financiera.Se levantó medida de intervención sin cese de intermediación financiera impuesta el 25 de junio de 2009, mediante Resolución N° 001.11 del 11 de enero de 2011, publicada en la Gaceta Oficial de la República Bolivariana de Venezuela N° 39.591 del 11 de enero de 2011. |
| <ul style="list-style-type: none">Banco de Desarrollo Económico y Social de Venezuela (BANDES) | <ul style="list-style-type: none">La transformación del Fondo de Inversiones de Venezuela en el Banco de Desarrollo Económico y Social de Venezuela (BANDES) fue autorizado mediante Decreto N° 1.274 con Rango y Fuerza de Ley de Transformación del Fondo de Inversiones de Venezuela en el Banco de Desarrollo Económico y Social de Venezuela, publicado en la Gaceta Oficial de la República Bolivariana de Venezuela N° 37.228 del 27 de junio de 2001. |



NOTAS

- Nota 1:** El cierre de la sucursal del Banco Do Brasil, S.A. y el funcionamiento de su Oficina de Representación fue autorizado mediante Resolución N° 275.01 del 31 de diciembre de 2001, publicado en la Gaceta Oficial de la República Bolivariana de Venezuela N° 37.360 del 9 de enero de 2002.
- Nota 2:** El establecimiento de la oficina de representación del Bank of América, N.A. fue autorizado mediante Resolución N° 006.02 del 21 de enero de 2002, publicada en la Gaceta Oficial de la República Bolivariana de Venezuela N° 37.372 del 25 de enero de 2002. Dicha autorización fue revocada según Resolución N° 548.06 del 6 de octubre de 2006, publicada en la Gaceta Oficial de la República Bolivariana de Venezuela N° 38.555 del 2 de noviembre de 2006. El funcionamiento de la sucursal de este Banco en Venezuela fue autorizado mediante Resolución N° 149-98 del 4 de agosto de 1998, publicada en la Gaceta Oficial de la República de Venezuela N° 36.521 del 20 de agosto de 1998 y revocado mediante Resolución N° 002R-1201 del 18 de diciembre de 2001, publicada en la Gaceta Oficial de la República Bolivariana de Venezuela N° 37.372 de 25 de enero de 2002.
- Nota 3:** La autorización de funcionamiento de la Sucursal en Venezuela del ING Bank fue revocada mediante Resolución N° 008.02 del 23 de enero de 2002, publicada en la Gaceta Oficial de la República Bolivariana de Venezuela N° 37.376 del 31 de enero de 2002.
- Nota 4:** El funcionamiento de la subsidiaria de The Chase Manhattan Bank Venezuela, C.A. fue autorizado mediante Resolución N° 088.97 del 29 de abril de 1998, publicada en la Gaceta Oficial de la República de Venezuela N° 36.448 del 7 de mayo de 1998. El cambio de denominación de Chase Manhattan Bank Venezuela, C.A. a J.P. Morgan Bank Venezuela, C.A., fue autorizado mediante oficio N° SBIF-CJ-DAF-4134 del 8 de junio de 2001. La revocatoria de la autorización de funcionamiento de J.P. Morgan Bank Venezuela, C.A. fue autorizada mediante Resolución N° 057.03 de fecha 10 de marzo de 2003, publicada en la Gaceta Oficial de la República Bolivariana de Venezuela N° 37.648 del 12 de marzo de 2003.
- Nota 5:** El funcionamiento del Banco de Crédito de Colombia, S.A. (Sucursal Venezuela) fue autorizado mediante Resolución N° 334-98 del 14 de diciembre de 1998, publicada en la Gaceta Oficial de la República de Venezuela N° 36.606 del 18 de diciembre de 1998.
- Nota 6:** La autorización de funcionamiento de la Sucursal en Venezuela del Banco Standard Chartered, fue revocada mediante Resolución N° 314.04 del 16 de junio de 2004, publicada en la Gaceta Oficial de la República Bolivariana de Venezuela N° 37.966 del 25 de junio de 2004, lo cual fue notificado a la citada Sucursal a través de oficio N° SBIF-GGCJ-GALE-10037 del 14 de junio del año en curso. (El funcionamiento de la Sucursal del Banco Exterior y de Los Andes, S.A. "EXTEBANDES" fue autorizado mediante Resolución N° 623 del 6 de octubre de 1981, publicada en la Gaceta Oficial de la República de Venezuela N° 32.328 de 7 de octubre de 1981, a través de Resolución N° 1726 del 14 de marzo de 1988, publicada en la Gaceta Oficial de la República de Venezuela N° 33.929 del 18 de marzo de 1988, fue modificada la referida Resolución N° 623. Asimismo, el cambio de denominación de la Sucursal del Banco Exterior y de Los Andes, S.A. "EXTEBANDES" a Banco Standard Chartered (Sucursal Venezuela) fue autorizado por esta Superintendencia según oficio N° SBIF-CJ-DPA-2393 del 6 de abril de 1998).
- Nota 7:** El establecimiento de la oficina de representación del Dresdner Bank Aktiengesellschaft en Caracas fue autorizado mediante oficio N° HSB-E-301000736 del 19 de febrero de 1992. Dicha autorización fue revocada según Resolución N° 458.06 del 12 de septiembre de 2006, publicada en la Gaceta Oficial de la República Bolivariana de Venezuela N° 38.541 del 11 de noviembre de 2006.
- Nota 8:** El establecimiento de la oficina de representación del Dresdner Bank Lateinamerika Aktiengesellschaft en Caracas fue autorizado mediante oficio N° HSB-101-8344 del 31 de diciembre de 1995. Dicha autorización fue revocada según Resolución N° 274.06 del 2 de junio de 2006, publicada en la Gaceta Oficial de la República Bolivariana de Venezuela N° 38.457 del 13 de junio de 2006.
- Nota 9:** El establecimiento de la oficina de representación de LAAD Américas, N.V. en Caracas fue autorizado mediante Resolución N° 546.06 del 6 de octubre de 2006, publicada en la Gaceta Oficial de la República Bolivariana de Venezuela N° 38.545 del 18 de octubre de 2006.
- Nota 10:** El establecimiento de la oficina de representación del DEXIA BANKBELGIUM SA/NV (ANTES ARTESIA BANKING CORPORATION S.A.) fue revocada según Resolución N° 315-04 del 16 de junio de 2004, publicada en la Gaceta Oficial de la República Bolivariana de Venezuela N° 37.966 de fecha 23/06/04
- Nota 11:** Mediante Resolución N° 259.03 de fecha 07 de octubre de 2003, publicada en la Gaceta Oficial de la República Bolivariana de Venezuela N° 37.193 de 2003, fue revocada la autorización de funcionamiento de la Oficina de Representación del Banque Sudameris en Caracas.
- Nota 12:** Mediante Resolución N° 260.03 de fecha 07 de octubre de 2003, publicada en la Gaceta Oficial de la República Bolivariana de Venezuela N° 37.193 de 2003, fue revocada la autorización de funcionamiento de la Oficina de Representación de Pdg Bank (Cayman) Limited en Caracas.
- Nota 13:** Mediante Resolución N° 278.03 de fecha 10 de octubre de 2003, publicada en la Gaceta Oficial de la República Bolivariana de Venezuela N° 37.805 de 2003 fue revocada la autorización de funcionamiento de la Oficina de Representación del Deutsche Bank AG. en Caracas.
- Nota 14:** Mediante Resolución N° 277.03 de fecha 10 de octubre de 2003, publicada en la Gaceta Oficial de la República Bolivariana de Venezuela N° 37.805 de fecha 28 de octubre de 2003, fue revocada la autorización de funcionamiento de la Oficina de Representación del Banco Santander Portugal, S.A. en Caracas.
- Nota 15:** Mediante Resolución N° 275.03 de fecha 10 de octubre de 2003, publicada en la Gaceta Oficial de la República Bolivariana de Venezuela N° 37.805 de fecha 28 de octubre de 2003 fue revocada la autorización de funcionamiento de la Oficina de Representación de la Banca Della Svizzera Italiana, S.A., según.
- Nota 16:** Mediante Resolución N° 105.05 de fecha 4 de abril de 2005, publicada en Gaceta Oficial de la República Bolivariana de Venezuela N° 38.173 de fecha 26 de abril de 2005 fue revocada la autorización de funcionamiento de la Oficina de Representación de The Bank of New York en Caracas.
- Nota 17:** Mediante Resolución de fecha 17 de junio de 2009, publicada en Gaceta Oficial de la República Bolivariana de Venezuela N° 39.219 de fecha 13 de julio de 2009 fue revocada la autorización de funcionamiento de la Oficina de Representación de American Express Bank Limited en Caracas.
- Nota 18:** Mediante Resolución N° 320.09 de fecha 17 de julio de 2009, publicada en Gaceta Oficial de la República Bolivariana de Venezuela N° 39.237 de fecha 7 de agosto de 2009 fue revocada la autorización de funcionamiento de la Oficina de Representación de Banco Popular Español, S.A. en Caracas.
- Nota 19:** Mediante Resolución N° 324.09 de fecha 23 de julio de 2009, publicada en Gaceta Oficial de la República Bolivariana de Venezuela N° 39.237 de fecha 7 de agosto de 2009 fue revocada la autorización de funcionamiento de Cambios For You, C.A. El funcionamiento de esta Casa de Cambio fue autorizado con Resolución N° 423 del 28 de agosto de 1984, publicada en Gaceta Oficial de la República de Venezuela N° 33.052 de fecha 30 de agosto de 1984.
- Nota 20:** Banco Provivienda, C.A., Banco Universal:
1. Se transformó de sociedad civil a compañía anónima bajo la denominación de ProVivienda, Entidad de Ahorro y Préstamo, C.A. Todo lo anterior fue autorizado mediante Resolución N° 001-0198 del 15 de enero de 1998, publicada en la Gaceta Oficial de la República de Venezuela N° 36.397 del 17 de febrero de 1998.



2. Fue objeto de fusión por absorción por parte de la Arrendadora Industrial Venezolana, Compañía Anónima de Arrendamiento Financiero, Arrendaven Arrendamiento Financiero y el ente resultante se transformó en banco universal. Todo lo anterior fue autorizado mediante Resolución N° 337.03 del 9 de diciembre de 2003, publicada en la Gaceta Oficial de la República Bolivariana de Venezuela N° 37.839 del 13 de diciembre de 2003. Dicha fusión surtió plenos efectos a partir del 19 de diciembre de 2003.
3. Cambió de denominación de ProVivienda, Banco Universal C.A. a Provivienda, C.A. Banco Universal, (BanPro), fue autorizado mediante oficio N° SBIF-GGCJ-GALE-00946 del 27 de enero de 2004.
4. Se le dictó medida de intervención sin cese de intermediación a través de Resolución N° 597.09 del 19 de noviembre de 2009, publicada en la Gaceta Oficial de la República Bolivariana de Venezuela N° 39.310 del 19 de noviembre de 2009.
5. Se ordenó su liquidación mediante Resolución N° 629.09 del 27 de noviembre de 2009, publicada en la Gaceta Oficial de la República Bolivariana de Venezuela N° 39.316 del 27 de noviembre de 2009.
- Nota 21: bolívar Banco, C.A.:
 1. Se transformó a banco universal, lo cual fue autorizada mediante Resolución N° 309.99 del 18 de noviembre de 1999, publicada en la Gaceta Oficial de la República de Venezuela N° 36.846 de fecha 8 de diciembre de 1999. (Fusión por absorción con Fondo Financiero Bolívar y Ávila Sociedad de Capitalización).
 2. Cambió de objeto social a banco comercial, lo cual fue autorizado mediante Resolución N° 086.02 del 28 de junio de 2002, publicada en la Gaceta Oficial de la República Bolivariana de Venezuela N° 37.490 de fecha 23 de julio de 2002.
 3. Se le dictó medida de intervención sin cese de intermediación a través de Resolución N° 596.09 del 19 de noviembre de 2009, publicada en la Gaceta Oficial de la República Bolivariana de Venezuela N° 39.310 del 19 de noviembre de 2009.
 4. Se ordenó su rehabilitación mediante Resolución N° 628.09 del 27 de noviembre de 2009, publicada en la Gaceta Oficial de la República Bolivariana de Venezuela N° 39.316 del 27 de noviembre de 2009.
- Nota 22: Banco Confederado, S.A.:
 1. Se transformó a banco universal, lo cual fue autorizado mediante Resolución N° 204.99 del 23 de junio de 1999, publicada en la Gaceta Oficial de la República de Venezuela N° 36.929 de fecha 36.732 del 29 de junio de 1999.
 2. Cambió de objeto social de banco universal a banco comercial regional, lo cual fue autorizado mediante Resolución N° 224.01 del 26 de octubre de 2001, publicada en la Gaceta Oficial de la República Bolivariana de Venezuela N° 37.314 del 21 de octubre de 2001.
 3. Se le dictó medida de intervención sin cese de intermediación a través de Resolución N° 595.09 del 19 de noviembre de 2009, publicada en la Gaceta Oficial de la República Bolivariana de Venezuela N° 39.310 del 19 de noviembre de 2009.
 4. Se ordenó su rehabilitación mediante Resolución N° 630.09 del 27 de noviembre de 2009, publicada en la Gaceta Oficial de la República Bolivariana de Venezuela N° 39.316 del 27 de noviembre de 2009.
- Nota 23: Banco Canarias de Venezuela, Banco Universal, C.A.:
 1. Se fusionó por absorción con La Margarita, Entidad de Ahorro y Préstamo, C.A. (Esta Entidad previamente se transformó de sociedad civil a compañía anónima. Dicho proceso fue autorizado mediante Resolución N° 197.00 del 27 de junio de 2000, publicada en la Gaceta Oficial de la República Bolivariana de Venezuela N° 36.985 de fecha 3 de julio de 2000) y el ente resultante de la fusión se transformó a banco universal. Todo lo anterior fue autorizado mediante Resolución N° 215.02 del 13 de noviembre de 2002, publicada en la Gaceta Oficial de la República Bolivariana de Venezuela N° 37.569 del 13 de noviembre de 2002.
 2. Se le dictó medida de intervención sin cese de intermediación a través de Resolución N° 598.09 del 19 de noviembre de 2009, publicada en la Gaceta Oficial de la República Bolivariana de Venezuela N° 39.310 del 19 de noviembre de 2009.
 3. Se ordenó su liquidación mediante Resolución N° 627.09 del 27 de noviembre de 2009, publicada en la Gaceta Oficial de la República Bolivariana de Venezuela N° 39.316 del 27 de noviembre de 2009.
- Nota 24: C.A. Central Banco Universal:
 1. Se transformó de sociedad civil a Central Entidad de Ahorro y Préstamo, C.A., lo cual fue autorizado mediante Resolución N° 005-0598 del 13 de mayo de 1998, publicada en la Gaceta Oficial de la República de Venezuela N° 36.521 del 20 de agosto de 1998.
 2. Se fusionó por absorción con el Banco Hipotecario Venezolano, C.A. y el ente resultante de la fusión se transformó a banco universal bajo la denominación de C.A. Central Banco Universal. Todo lo anterior fue autorizado mediante Resolución N° 212.01 del 11 de octubre de 2001, publicada en la Gaceta Oficial de la República Bolivariana de Venezuela N° 37.306 del 18 de octubre de 2001.
 3. Se fusionó por absorción con Prosperar, Entidad de Ahorro y Préstamo, C.A. (La transformación de sociedad civil a compañía anónima fue autorizada mediante Resolución N° 007-0298 del 10 de febrero de 1998, publicada en la Gaceta Oficial de la República de Venezuela N° 36.460 del 25 de mayo de 1998), lo cual fue autorizada mediante Resolución N° 079.02 del 26 de junio de 2002, publicada en la Gaceta Oficial de la República Bolivariana de Venezuela N° 37.473 del 27 de junio de 2002.
 4. Se le dictó medida de intervención con cese de intermediación a través de Resolución N° 640.09 del 4 de diciembre de 2009, publicada en la Gaceta Oficial de la República Bolivariana de Venezuela N° 5.939 Extraordinario del 4 de diciembre de 2009.
 5. Se ordenó su rehabilitación mediante Resolución N° 646.09 del 7 de diciembre de 2009, publicada en la Gaceta Oficial de la República Bolivariana de Venezuela N° 39.322 del 7 de diciembre de 2009.
- Nota 25: Bannorte (Banorte) Banco Comercial, C.A.:
 1. Cambió su objeto social de Aveauto Arrendadora Financiera, C.A. a banco comercial. Este proceso fue autorizado mediante Resolución N° 001-1298 del 17 de diciembre de 1998, publicada en la Gaceta Oficial de la República de Venezuela N° 5.286 Extraordinario del 30 de diciembre de 1998.
 2. Cambió de denominación de Nuevo Mundo Banco Comercial, C.A. a Bannorte (Banorte) Banco Comercial, C.A. Dicho proceso fue autorizado por esta Superintendencia según oficio N° SBIF-GGCJ-GALE-15688 del 3 de noviembre de 2004.
 3. Se le dictó medida de intervención a través de Resolución N° 655.09 del 10 de diciembre de 2009, publicada en la Gaceta Oficial de la República Bolivariana de Venezuela N° 5.943 Extraordinario del 11 de diciembre de 2009.
 4. La fusión por absorción de Bannorte (Banorte) Banco Comercial, C.A. por parte del Banco Bicentenario Banco Universal, C.A. fue autorizada mediante Resolución N° 011.10 de fecha 12 de enero de 2010 publicado en la Gaceta Oficial N° 374.115 de fecha 12 de enero de 2010.
- Nota 26: Baninvest Banco de Inversión, C.A.:
 1. El cambio de denominación de Orson Kravitz Banco de Inversión, C.A. a Baninvest Banco de Inversión, C.A., fue autorizado mediante oficio N° SBIF-SBA-DLAF-3788 del 6 de mayo de 1999.
 2. La medida de intervención con cese de intermediación fue dictada a través de Resolución N° 638.09 del 4 de diciembre de 2009, publicada en la Gaceta Oficial de la República Bolivariana de Venezuela N° 5.939 Extraordinario del 4 de diciembre de 2009.



3. Se ordenó la liquidación de Baninvest Banco de Inversión, C.A. mediante Resolución N° 034.10 de fecha 18 de Enero de 2010, publicado en la Gaceta Oficial Extraordinaria N° 5.956 del 18 de enero de 2010.
- Nota 27: InverUnión, Banco Comercial, C.A.:
1. La fusión por incorporación de Italcambio, C.A., Italfin Banco de Inversión, C.A. y Fondo de Activos Líquidos Italcambio, C.A. para dar origen a este banco comercial, fue autorizada mediante Resolución N° 023-1096 del 10 de octubre de 1996, publicada en la Gaceta Oficial de la República de Venezuela N° 36.086 del 14 de noviembre de 1996.
2. El cambio de denominación de Eurobanco Banco Comercial, C.A. a InverUnión, Banco Comercial, C.A. fue autorizado por esta Superintendencia según oficio N° SBIF-CJ-DAF-08926 del 14 de agosto de 2003.
3. Se le dictó medida de intervención con cese de intermediación financiera a través de Resolución N° 030.10 del 18 de enero de 2010, publicada en la Gaceta Oficial Extraordinaria de la República Bolivariana de Venezuela N° 5.956 del 18 de enero de 2010.
4. Se ordenó su liquidación mediante Resolución N° 155.10 de fecha 06 de abril de 2010, publicado en la Gaceta Oficial de la República Bolivariana de Venezuela N° 39.397 del 06 de abril de 2010.
- Nota 28: Banco Real, Banco de Desarrollo, C.A.:
1. El funcionamiento del Banco de Desarrollo del Microempresario, C.A. fue autorizado mediante Resolución N° 117.06 de fecha 17 de marzo de 2006, publicada en la Gaceta Oficial de la República Bolivariana de Venezuela N° 38.414 de fecha 6 de abril de 2006.
2. El cambio de denominación del Banco de Desarrollo del Microempresario, C.A. fue autorizado con oficio N° SBIF-DSB-GGCJ-GALE-09268 del 05 de junio de 2007.
3. Este Banco se le dictó medida de intervención con cese de intermediación a través de Resolución N° 639.09 del 4 de diciembre de 2009, publicada en la Gaceta Oficial de la República Bolivariana de Venezuela N° 5.939 Extraordinario del 4 de diciembre de 2009.
4. Se ordenó la liquidación del Banco Real, Banco de Desarrollo, C.A. mediante Resolución N° 033.10 de fecha 18 de Enero de 2010, publicado en la Gaceta Oficial Extraordinaria N° 5.956 del 18 de enero de 2010.
- Nota 29: Banco del Sol, C.A., Banco de Desarrollo:
1. El funcionamiento del Banco del Sol, C.A. fue autorizado mediante Resolución N° 406.06 de fecha 4 de agosto de 2006, publicada en la Gaceta Oficial de la República Bolivariana de Venezuela N° 38.497 de fecha 10 de agosto de 2006.
2. Se le dictó medida de intervención con cese de intermediación financiera a través de Resolución N° 030.10 del 18 de enero de 2010, publicada en la Gaceta Oficial Extraordinaria de la República Bolivariana de Venezuela N° 5.956 del 18 de enero de 2010.
3. Se ordenó la liquidación de Banco del Sol Banco de Desarrollo, C.A. mediante Resolución N° 033.10 de fecha 18 de Enero de 2010, publicado en la Gaceta Oficial Extraordinaria N° 5.956 del 18 de enero de 2010.
- Nota 30: El establecimiento de la oficina de Representación en la República Bolivariana de Venezuela de la Caixa Económica Federal mediante Resolución N° 091.10 de fecha 12 de febrero de 2010, publicada en la Gaceta Oficial de la República Bolivariana de Venezuela N° 39.373 del 24 de febrero de 2010.
- Nota 31: Bancoro, C.A. Banco Universal Regional:
1. El cambio de denominación del Banco de Coro, C.A. a Bancoro, C.A. fue autorizado por esta Superintendencia según oficio N° SBIF-GGCJ-GALE-16972 del 26 de noviembre de 2004.
2. La transformación a banco universal regional de Bancoro, C.A. y el cambio de su denominación social a Bancoro, C.A. Banco Universal Regional fue autorizada mediante Resolución N° 227.07 del 2 de agosto de 2007, publicada en la Gaceta Oficial de la República Bolivariana de Venezuela N° 38.747 del 15 de agosto de 2007.
3. Se le dictó medida de intervención con cese de intermediación financiera a través de Resolución N° 510.21 de fecha 14 de octubre de 2010, publicado en la Gaceta Oficial de la República Bolivariana de Venezuela N° 39.530 del 14 de octubre de 2010.
4. Se ordenó su liquidación mediante Resolución N° 647.10 de fecha 30 de diciembre de 2010, publicado en la Gaceta Oficial N° 39.584 del 30 de diciembre de 2010.
- Nota 32: Helm Bank de Venezuela, S.A. Banco Comercial Regional:
1. El funcionamiento del Helm Bank de Venezuela, S.A. Banco Comercial Regional fue autorizado mediante Resolución N° 079.03 del 27 de marzo de 2003, publicada en la Gaceta Oficial de la República Bolivariana de Venezuela N° 37.660 del 28 de marzo de 2003.
2. La autorización de funcionamiento del Banco de Crédito de Colombia, S.A. (Sucursal Venezuela) fue revocada mediante Resolución N° 080.03 del 27 de marzo de 2003, publicada en la Gaceta Oficial de la República Bolivariana de Venezuela N° 37.660 del 28 de marzo de 2003.
3. Se le dictó medida de intervención con cese de intermediación financiera a través de Resolución N° 449.10 de fecha 19 de agosto de 2010, publicado en la Gaceta Oficial de la República Bolivariana de Venezuela N° 39.491 del 19 de agosto de 2010.
4. Se ordenó su liquidación mediante Resolución N° 588.10 de fecha 25 de noviembre de 2010, publicado en la Gaceta Oficial de la República Bolivariana de Venezuela N° 39.560 del 25 de noviembre de 2010.
- Nota 33: Banco Federal, C.A.:
1. Se le dictó medida de intervención con cese de intermediación financiera a través de Resolución N° 306.10 del 14 de junio de 2010, publicada en la Gaceta Oficial de la República Bolivariana de Venezuela N° 5.978 Extraordinario del 14 de junio de 2010.
2. Se ordenó su liquidación mediante Resolución N° 597.10 de fecha 01 de diciembre de 2010, publicada en la Gaceta Oficial de la República Bolivariana de Venezuela N° 39.564 del 01 de diciembre de 2010.
- Nota 34: Banco Hipotecario de Inversión Turística de Venezuela, C.A. (Inverbanco):
1. Se le dictó medida de intervención con cese de intermediación financiera a través de Resolución N° 309.10 del 15 de junio de 2010, publicada en la Gaceta Oficial de la República Bolivariana de Venezuela N° 5.979 Extraordinario del 15 de junio de 2010.
2. Se ordenó su liquidación mediante Resolución N° 599.10 de fecha 01 de diciembre de 2010, publicado en la Gaceta Oficial de la República Bolivariana de Venezuela N° 39.564 del 01 de diciembre de 2010.
- Nota 35: Federal Banco de Inversión, C.A.:
1. Se le dictó medida de intervención con cese de intermediación financiera a través de Resolución N° 309.10 del 15 de junio de 2010, publicada en la Gaceta Oficial de la República Bolivariana de Venezuela N° 5.979 Extraordinario del 15 de junio de 2010. Se le dictó medida de intervención con cese de intermediación financiera a través de Resolución N° 309.10 del 15 de junio de 2010, publicada en la Gaceta Oficial de la República Bolivariana de Venezuela N° 5.979 Extraordinario del 15 de junio de 2010.
2. Se ordenó su liquidación mediante Resolución N° 598.10 de fecha 01 de diciembre de 2010, publicado en la Gaceta Oficial de la República Bolivariana de Venezuela N° 39.564 del 01 de diciembre de 2010.
- Nota 36: Federal Fondo del Mercado Monetario, S.A.:



1. Se le dictó medida de intervención con cese de intermediación financiera a través de Resolución N° 309.10 del 15 de junio de 2010, publicada en la Gaceta Oficial Extraordinaria de la República Bolivariana de Venezuela N° 5.979 del 15 de junio de 2010. - Se le dictó medida de intervención con cese de intermediación financiera a través de Resolución N° 309.10 del 15 de junio de 2010, publicada en la Gaceta Oficial de la República Bolivariana de Venezuela N° 5.979 Extraordinario del 15 de junio de 2010.
 2. Se ordenó su liquidación mediante Resolución N° 600.10 de fecha 01 de diciembre de 2010, publicado en la Gaceta Oficial N° 39.564 del 01 de diciembre de 2010.
- Nota 37: Casa Propia, Entidad de Ahorro y Préstamo, C.A.:**
1. La transformación de sociedad civil a compañía anónima fue autorizada mediante Resolución N° 472-97 del 7 de octubre de 1997, publicada en la Gaceta Oficial de la República de Venezuela N° 36.312 del 14 de octubre de 1997.
 2. Esta Entidad fue intervenida a puertas abiertas según Resolución N° 457.05 del 23 de septiembre de 2005, publicada en la Gaceta Oficial de la República Bolivariana de Venezuela N° 38.288 del 6 de octubre de 2005. Reimpresa por error material y publicada en la Gaceta Oficial de la República Bolivariana de Venezuela N° 38.295 del 13 de octubre de 2005. La rehabilitación de esta Entidad fue aprobada con Resolución N° 243.06 del 26 de abril de 2006, publicada en la Gaceta Oficial de la República Bolivariana de Venezuela N° 38.438 del 17 de mayo de 2007.
 3. Se le dictó medida de intervención con cese de intermediación financiera a partir del 27 de enero de 2011 mediante Resolución N° 035.11 del 27 de enero de 2011, publicada en la Gaceta Oficial de la República Bolivariana de Venezuela N° 39.603 del 27 de enero de 2011.
- Nota 38: BanValor, Banco Comercial, C.A.**
1. El cambio de denominación de Central Hipotecaria Banco de Inversión, S.A. a BanValor, Banco de Inversión, C.A., fue autorizado mediante oficio N° SBIF-CJ-DAF-4702 del 14 de junio de 2000.
 2. El cambio de objeto social a banco comercial fue autorizado mediante Resolución N° 369.03 del 19 de diciembre de 2003, publicada en la Gaceta Oficial de la República Bolivariana de Venezuela N° 37.849 de fecha 2 de enero de 2004.
 3. Se le dictó medida de intervención con cese de intermediación financiera mediante Resolución N° 001.11 del 04 de enero de 2011, publicada en la Gaceta Oficial de la República Bolivariana de Venezuela N° 39.586 del 04 de enero de 2011.
- Nota 39: Fondo del Mercado Monetario Avanza, S.A.:**
1. El cambio de denominación social de Participaciones Vencred S.A. a Fondo del Mercado Monetario Avanza S.A. fue autorizado a través de oficio N° SBIF-DSB-GGCJ-GALE-00132 del 12 de enero de 2009.
 2. Se acordó la disolución anticipada del Fondo del Mercado Monetario Avanza, S.A. y su consecuente liquidación mediante Resolución N° 547.10 del 10 de noviembre de 2010. Publicado en la Gaceta Oficial de la República Bolivariana de Venezuela N° 39.557 del 22 de noviembre de 2010.
- Nota 40: The Royal Bank of Scotland, N.V. (antes ABN AMRO Bank, N.V., Banco Comercial)**
1. El establecimiento de la Sucursal del ABN Amro Bank N.V. en la República Bolivariana de Venezuela fue autorizado a través de Resolución N° 196-94 del 22 de diciembre de 1994 y notificado con oficio N° SBIF-CJ-DAJSF-7200 de esa misma fecha.
 2. Este Banco previamente se transformó a banco universal. Dicho proceso fue autorizado mediante Resolución N° 155.98 del 11 de agosto de 1998, publicada en la Gaceta Oficial de la República de Venezuela N° 36.521 del 20 de agosto de 1998.
 3. El cambio de objeto social de banco universal a banco comercial fue autorizado mediante Resolución N° 274.01 del 31 de diciembre de 2001, publicada en la Gaceta Oficial de la República Bolivariana de Venezuela N° 37.360 del 9 de enero de 2002.
 4. El cambio de denominación de ABN AMRO Bank, N.V., Banco Comercial a The Royal Bank of Scotland, N.V. fue autorizado con oficio N° SBIF-DSB-GGCJ-GALE-04958 del 13 de abril de 2010.
 5. Se revocó la autorización de funcionamiento de la Sucursal de The Royal Bank of Scotland, N.V. en la República Bolivariana de Venezuela, mediante Resolución N° 632.10 de fecha 16 de diciembre de 2010, publicada en la Gaceta Oficial de la República Bolivariana de Venezuela N° 39.576 del 17 de diciembre de 2010.

Dirección Cablegráfica:
SUDEBAN, Caracas.
Dirección Postal:
Apartado 6761,
Carmelitas - Caracas 1010.
Dirección Electrónica:
sudeban@sudeban.gob.ve