



**República Bolivariana de Venezuela**  
Superintendencia de las Instituciones  
del Sector Bancario

RIF: G-20007161-3

# **Informe Estadístico Anual 2011**

**CARACAS-VENEZUELA**

**2012**



**Gobierno Bolivariano**  
de Venezuela

Ministerio del Poder Popular  
de Planificación y Finanzas



**Publicación Anual que se realiza para cumplir con lo establecido con lo dispuesto en el numeral 12 del artículo 160 del Decreto con Rango, Valor y Fuerza de Ley de Reforma Parcial de la Ley de Instituciones del Sector Bancario**

**Depósito Legal, p.p. 76.1792**

# **SUPERINTENDENCIA DE LAS INSTITUCIONES DEL SECTOR BANCARIO**

## **CUERPO GERENCIAL**

**EDGAR HERNÁNDEZ BEHRENS**

**Superintendente**

**JULIO CÉSAR PÉREZ**

**Intendente de Inspección**

**BLADIMIR REVERÓN**

**Intendente de las Instituciones Públicas del  
Sector Bancario (E)**

**ROSA AMÉRICA BORGES**

**Intendente Operativo**

**KETTY GEORGE ALMEIDA**

**Consultora Jurídica**

**BEATRIZ ELENA GONZÁLEZ DE DUARTE**

**Auditora Interna**

**SOLMARI GÁMEZ**

**Gerente General de Inspección**

**NATHALIA FONG KEY**

**Gerente General de Regulación**

**JOSÉ VALERA**

**Gerente de Investigación y Desarrollo Estadístico**

**ALEXANDER SIERVO**

**Gerente de Planificación, Presupuesto y Organización**

**MARITZA DUARTE**

**Gerente de Secretaría General (E)**

**VIOLETA GALLARRAGA**

**Gerente de Comunicaciones y Relaciones Institucionales (E)**

# Contenido:

- **Resumen Económico y Análisis del Sector Bancario**
- **Estadísticas del Sector Bancario**
  - **I Sistema Bancario**
  - **II Otras Instituciones de Crédito**
  - **III Casas de Cambio**

# **Resumen Económico y Análisis del Sector Bancario**

## **1.1 Economía mundial**

El crecimiento de la economía mundial según algunos observadores (Banco Central Europeo) ha experimentado una pérdida de impulso en los últimos meses del año, pero sin embargo, se divisan algunas señales de estabilización. Así y todo, está previsto que el crecimiento continúe algo lento en comparación a las tasas anteriores de la crisis que soportaron las principales economías del mundo. Los riesgos para una recesión se vislumbran en las tensiones tanto del sector privado como del público, así como las continuas debilidades en los mercados de trabajo y de vivienda en algunas de las principales economías industrializadas. En las economías recientemente industrializadas, la reciente moderación del crecimiento debe aliviar algunas de las presiones de recalentamiento que han prevalecido en determinadas economías.

En lo concerniente a la inflación, siguió relativamente contenida en las economías desarrolladas. Así, en los países miembros de la OCDE, la inflación interanual medida por la variación de los precios al consumidor, se colocó en 3,1% en noviembre frente al 3,2% de octubre. Excluyendo la energía y los alimentos, la tasa de inflación interanual se mantuvo sin variación en 2% en el mes de noviembre de 2011. En las economías emergentes si bien las tasas de inflación han experimentado recientemente algunas bajas, se mantienen las presiones subyacentes.

### **1.1.2 Situación macroeconómica de los principales países**

#### **Estados Unidos**

La economía norteamericana creció 2,8% en el último trimestre del 2011, en este contexto el Departamento de Comercio informó que el crecimiento de la economía fue de 1,7% en todo el año, la mitad que en 2010 y el más bajo desde la recesión. Así y todo, el consumo aumentó

en los últimos meses del año y las empresas invirtieron más en inventarios, señal de que prevén un incremento de la demanda. En los últimos tres meses del año, los gastos del consumidor crecieron a una tasa anual de 2%, un pequeño aumento respecto al trimestre anterior.

Por otra parte, los gastos fiscales bajaron en todos los niveles a una tasa anual de 4,65% en el cuarto trimestre y 2,1% en todo el año, el mayor descenso desde 1971. Esto se debió a fuertes reducciones en los gastos militares al comienzo del año y al finalizar el año. La inflación en este país llegó al 3% medida por la variación diciembre a diciembre. Si se excluyen los precios de alimentos y combustibles, la inflación subyacente del IPC en diciembre fue del 0,1% y durante todo el año fue del 2,2%. En este sentido fuentes oficiales, indican que hubo una reducción de la inflación puesto que en junio alcanzó un 3,9%.

El 13 de diciembre de 2011, el Comité de Operaciones de Mercado Abierto de la Reserva Federal indicó que a pesar de la aparente desaceleración del crecimiento económico mundial, los indicadores recientes apuntan a una moderada expansión de la economía y a cierta mejora en las condiciones generales del mercado de trabajo. El Comité decidió conservar la banda de fluctuación de 0% a 0,25% el objetivo fijado para el tipo de interés de los fondos federales y continuó previendo que las condiciones económicas justifican que dicho tipo se mantenga en niveles excepcionalmente bajos como mínimo hasta mediados de 2013.

## **Reino Unido**

En este país la economía se contrajo en el cuarto trimestre de 2011, un 0,2%. Este crecimiento negativo coincide con tendencias similares en Alemania, en donde la economía ha descendido 0,25% y en España

donde sus últimas tasas de crecimiento han sido negativas. De acuerdo a la Oficina Nacional de Estadísticas (ONS) la tasa de desempleo alcanzó el 8,4% en octubre, una de las tasas más elevadas en la historia económica reciente de Gran Bretaña.

El Comité de Política Monetaria del Banco de Inglaterra mantuvo en el 0,5% la tasa oficial de interés a la cual se remuneran las reservas de las entidades de crédito y decidió mantener en 275 millones de libras esterlinas el volumen de compras de activos financieros mediante la emisión de reservas del Banco de Inglaterra.

## **China**

El crecimiento del PIB en el cuarto trimestre del año en reseña, fue de 8,9%, en tasa interanual, ligeramente inferior a la tasa lograda en el trimestre anterior. En este sentido, los expertos, han determinado que esta es la menor tasa de crecimiento en dos años y medio. Sin embargo, el crecimiento de las ventas al detal en diciembre de 2011 de 18,1%, fue mucho mayor al previsto, y la producción industrial también registró un leve avance en términos reales en diciembre en comparación con noviembre de 2011.

## **América Latina**

En los diferentes países que integran la región el crecimiento se ha mantenido, pese a la incertidumbre que existe en el escenario europeo y norteamericano. Y dentro de este proceso de crecimiento, Argentina, Brasil, Bolivia y Venezuela son los países de la región que más redujeron la desigualdad y la pobreza en la última década, afirmó la secretaria ejecutiva de la Comisión Económica para América latina y el Caribe (CEPAL), Alicia Bárcena.



## **Brasil**

En Brasil la actividad económica empezó a enfriarse en el segundo semestre de 2011, como consecuencia de los temores en relación a las amenazas de recesión en Europa y al rezago de las políticas instrumentadas en el primer semestre del año en estudio. En relación a algunos indicadores disponibles y publicados por el Banco Central de Brasil, la producción industrial bajó en volumen ligeramente en comparación con septiembre de 2011, al pasar el índice de producción industrial total de 178,18 a 161,66 en diciembre. También la capacidad instalada bajó del tercer trimestre de 2011 que estaba en 82,80% a 78,83%. Además, bajó ligeramente la tasa de desempleo al colocarse al finalizar diciembre en 4,7% en comparación a septiembre de 2011 cuando se colocó en 6,0%. En este contexto, la inflación llegó al finalizar el trimestre en 6,5%, la cifra más elevada desde el año 2004.

## **Argentina**

En esta nación según los últimos datos disponibles, la actividad industrial creció 12,5% en noviembre con relación al mes de noviembre del año 2010. La inflación medida por la variación del índice de precios al consumidor pasó de 9,9% (variación anual) en el tercer trimestre a 9,5% en el cuarto trimestre. Sin embargo, las exportaciones totales pasaron de US \$ 23.531 millones en el tercer trimestre a US \$ 20.717 millones en el cuarto trimestre

## **México**

El PIB (real) en este país creció un 3,7% en el cuarto trimestre de 2011, en comparación con el cuarto trimestre del año anterior. Esto representó un ligero descenso en comparación con la cifra del trimestre anterior de 4,5% según cifras publicadas por el Instituto Nacional de Geografía y Estadística de México. Por otro lado, la tasa de desempleo

se colocó en 4,8% al finalizar el trimestre en estudio. Y en cuanto a la inflación, al finalizar el 2011 el alza anual de precios llegó a 3,82%, su mayor nivel en un año, debido a una aceleración de los precios agropecuarios, pero se mantuvo dentro del nivel previsto por el Banco Central.

### Precios de las materias primas

En el cuarto trimestre los precios de las materias primas continuaron su descenso excepto los del petróleo, debido a la fuerte inestabilidad política en el medio oriente, que comenzó en el tercer trimestre del año.

**Gráfico 1**  
**Evolución trimestral de**  
**los precios internacionales**  
**de las materias primas**  
(2005=100)  
(Porcentaje)  
(2010-2011)

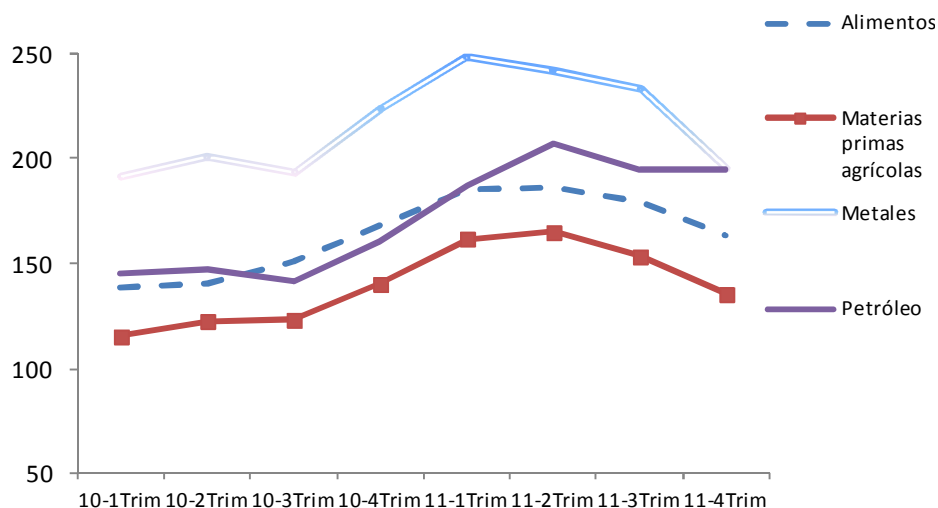

FUENTE: **Fondo Monetario Internacional** cuadro índice de precios de las materias primas años 2001-2011

## **1.2 Economía nacional**

### **1.2.1 Sector externo**

En este cuarto trimestre del 2011, los precios del petróleo se mantuvieron en niveles estables. En este sentido, la cesta de precios que representa a los crudos venezolanos pasó de 102,40 US \$ el barril al finalizar el tercer trimestre de 2011 a 105,82 US \$ el barril, al finalizar diciembre lo cual implicó un discreto aumento.

Así, las exportaciones totales de bienes del país (FOB), alcanzaron los 22.863 millones de US\$ en el cuarto trimestre, lo cual implicó una disminución de 4,08% en comparación con las del tercer trimestre del año en curso. Dentro de este total, las exportaciones petroleras alcanzaron 21.805 millones de US \$. Mientras que las importaciones totales de bienes (CIF) totales alcanzaron los 13.180 millones de US \$, en el trimestre en reseña, lo cual implicó un ligero aumento de 10,4%, con relación al trimestre anterior. De igual forma, el saldo de la balanza de mercancías (exportaciones menos importaciones), en el cuarto trimestre de 2011 llegó a 9.683 millones de US \$, un descenso de 18,64% comparado con el saldo alcanzado en el tercer trimestre del año en referencia (millones de US \$).

**Gráfico 2**  
**Evolución trimestral de los precios del petróleo**  
**diciembre 2010-diciembre 2011**  
**(US \$ por barril)**

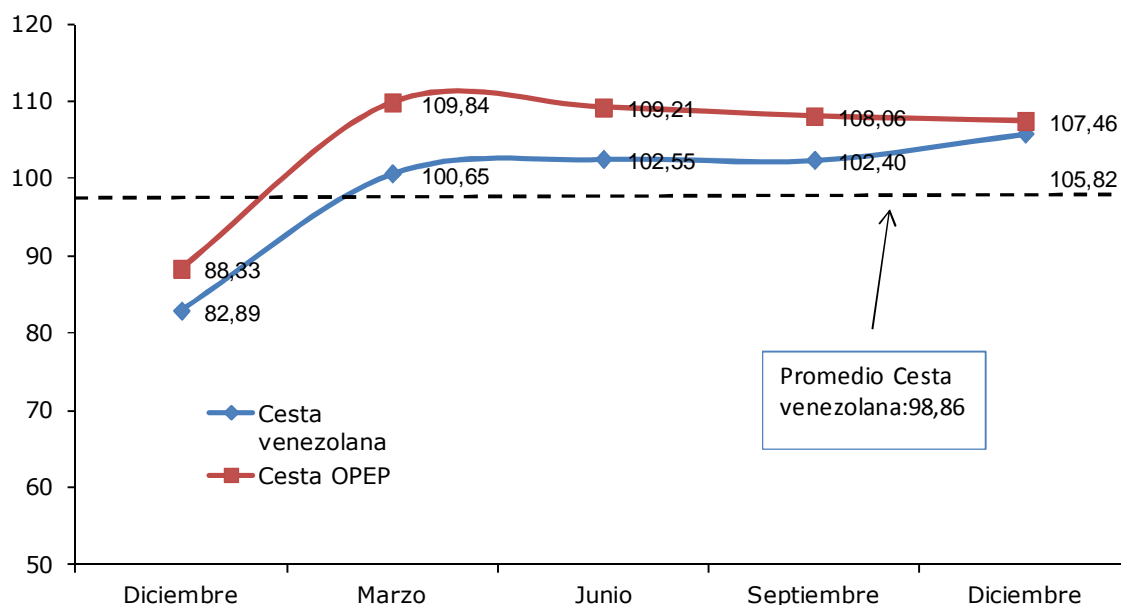

### 1.2.2 Comisión de Administración de Divisas (CADIVI)

De acuerdo a las cifras suministradas por la Comisión de Administración de Divisas (CADIVI) las autorizaciones para la liquidación de divisas para las importaciones totalizaron US \$ 4.789,8 millones de un total autorizado de US \$ 8.531,9 millones, esta cantidad representó una disminución con el trimestre anterior de 9,1%, Mientras que el total autorizado en el trimestre en reseña aumentó respecto a la suma total autorizada en el trimestre pasado en 2,96%.

El saldo de las reservas internacionales en el Banco Central de Venezuela al finalizar el cuarto trimestre de 2011 llegó a 29.892 millones de US \$ una reducción de 3,9% con respecto al trimestre anterior cuando llegaron a 31.109 millones de US \$.

### **1.2.3 Mercado monetario**

La base monetaria o dinero de alta potencia, al finalizar el cuarto trimestre de 2011 se había colocado en Bs 172.751 millones, lo cual significó que aumentó con respecto a septiembre del año 2011, 35,6%, cuando su saldo alcanzó Bs.127.439. Mientras que el agregado monetario dinero (M1) pasó de Bs.346.735 millones a Bs. 426.592 millones en el mismo lapso, lo cual implicó un crecimiento de 23,03%. En lo que concierne al agregado Liquidez Monetaria (M2), éste pasó de Bs.346.735 millones en junio de 2011 a Bs.446.617 millones, un crecimiento inter-trimestral de 28,8%. Entre las razones que explican este crecimiento de la liquidez se encuentran: 1) mayor gasto fiscal, debido al aumento de los precios petroleros; y 2) el mayor valor del aporte petrolero al fisco ante la unificación del tipo de cambio oficial; 3) al repunte del crecimiento económico, y al efecto secundario de la expansión del crédito.

En este contexto, cabe destacar que la liquidez monetaria en sentido amplio (M2) subió tanto en términos nominales como reales, como efectos del gran aumento de los agregados monetarios en este trimestre.

Así en lo relativo a las tasas activas y pasivas su evolución fue estable. En efecto, en septiembre de 2011, las tasas activas promedio ponderadas de los seis primeros bancos se encontraban en 17,50%, y luego en diciembre del presente año bajaron a 15,55%; mientras que las tasas pasivas medidas por la tasa que se paga a los depósitos a 90 días en estos mismos bancos se encontraba en 14,50% en septiembre de 2011 y en diciembre permanecieron estables en 14,50%.

**Gráfico 3**  
**Liquidez monetaria nominal(M2) y real a precios de**  
**diciembre de 2010**  
**diciembre 2010-diciembre 2011**  
 (Millones de bolívares)

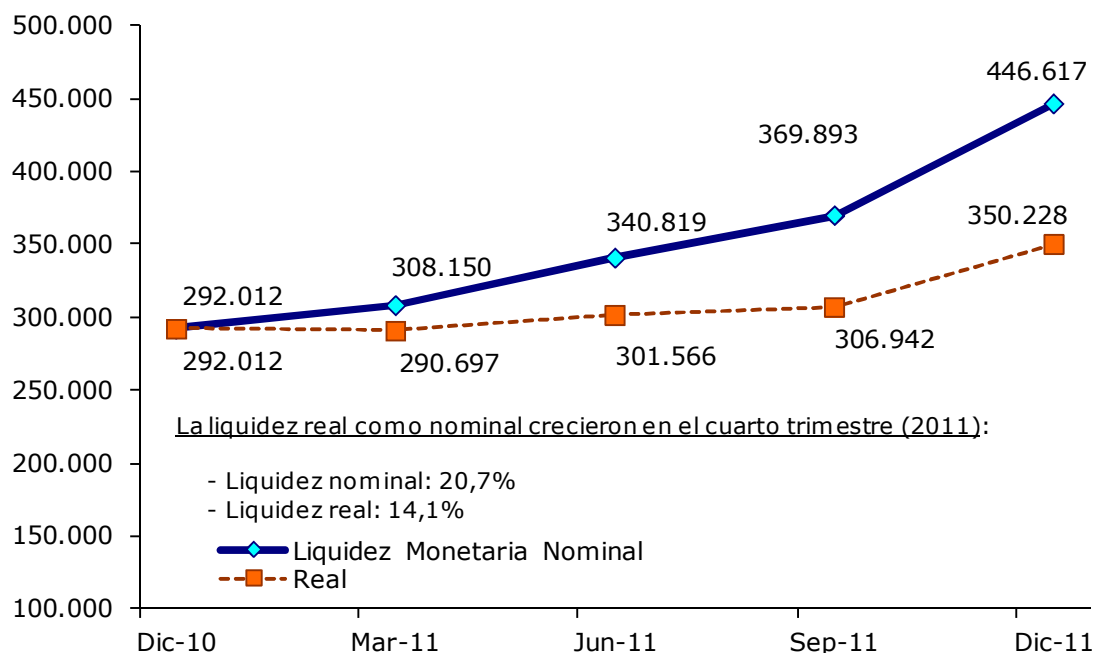

Fuente: BCV página WEB y Liquidez Monetaria deflactada por el índice nacional de precios al consumidor, a precios de 2009.

#### 1.2.4 Producción y empleo

El indicador macroeconómico que mide la producción de bienes y servicios en el país, el PIB real creció 4,9% en este cuarto trimestre del 2011 en comparación con el tercer trimestre de 2010. Y por quinto trimestre consecutivo la economía venezolana sigue registrando un comportamiento favorable.

De esta forma, el crecimiento de 4,9% que tuvo el PIB real entre octubre y diciembre estuvo impulsado por el repunte de 5,1% que exhibió el sector no petrolero y la activación de 1,8% del sector petrolero. En este contexto, la actividad de construcción reportó un

significativo crecimiento por segundo trimestre consecutivo, en respuesta a la mayor demanda de obras por parte del sector público (19,0%), particularmente las requeridas por el Gobierno General (19,3%) y por las empresas petroleras y no petroleras (18,9%). Sin embargo, la construcción permitida demandada por el sector privado se redujo en 13,5% afectada por la menor disponibilidad de insumos básicos.

**Gráfico 4**  
**Tasas de crecimiento del Pib Real**  
 trimestre vs trimestre año anterior  
 1º trimestre -2009-4º trimestre 2011  
 (porcentaje)

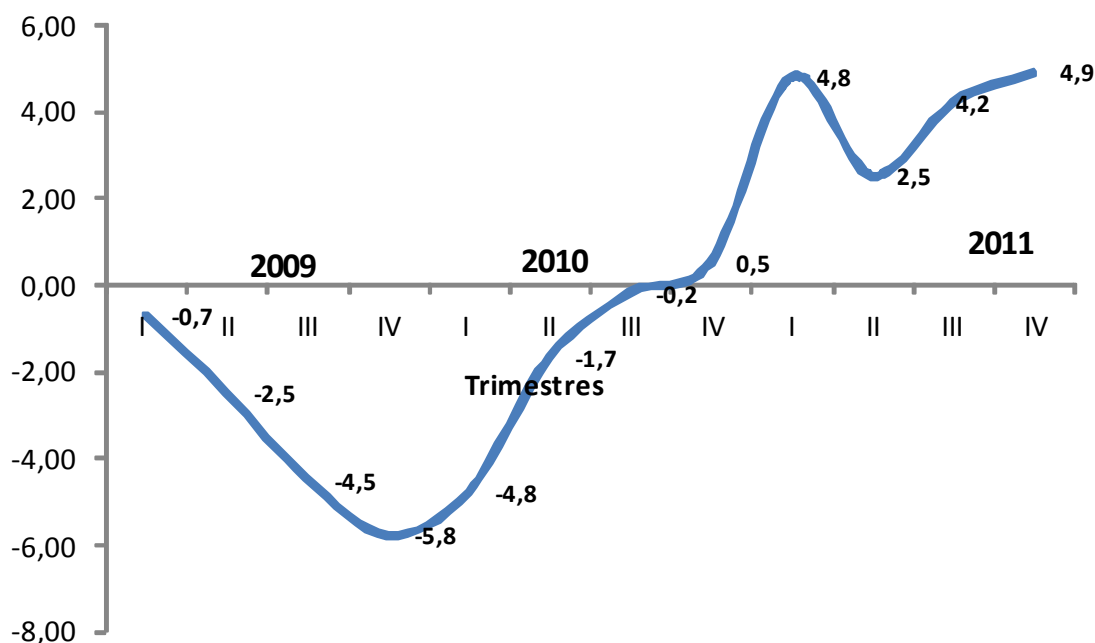

Fuente: Banco Central de Venezuela Página WEB

De acuerdo al Instituto Nacional de Estadísticas (INE), la tasa de desempleo en diciembre de 2011 alcanzó el 6,5%% de la población económicamente activa, una disminución sustancial en relación a la tasa de desempleo de septiembre la cual había llegado a 8,3%. Este aumento en el empleo se debió al impulso en la actividad económica.

### **1.2.5 Precios**

La variación inter-trimestral de precios medida por los cambios en el índice nacional de precios al consumidor (INPC), al finalizar el cuarto trimestre de 2011, fue de 5,9% tasa menor a la alcanzada en el trimestre pasado (6,6%). Si se aprecia el fenómeno de la inflación en este trimestre, mediante el índice de precios al mayor, la inflación fue de 4,10%; y separando este indicador en el índice de precios de los productos de procedencia nacional y los de procedencia importada tenemos que los productos de procedencia nacional aumentaron en promedio en el trimestre en reseña, 4,22% mientras que los de procedencia importada lo hicieron en un 3,63%, evidenciándose así que son factores de orden interno los que están impulsando el alza de precios.

Por otra parte en este trimestre se dieron los siguientes aumentos (ajustes) en los precios controlados de los siguientes productos:

- Aceite de maíz y girasol.
- Se ajustaron los precios de la leche en sus diferentes presentaciones.
- Se aumentaron los precios del café tanto en granos, tostado o molido, como el del café verde para los productores nacionales.
- Se ajustaron los precios del queso en sus diferentes calidades.
- Se aumentó el precio de los fósforos.
- Se ajustó el precio final al público del cemento en sacos.



## 2. SECTOR BANCARIO

### 2.1 Estructura del Sector Bancario

Para finales del cuarto trimestre del año 2011, el número de instituciones bancarias en funcionamiento es de treinta y cinco (35), distribuidas en: veinte (20) bancos universales; cinco (5) bancos comerciales; cuatro (4) bancos con leyes especiales; seis (6) bancos de desarrollo.

Las instituciones de capital privado ascienden a veinticinco (25) y representan el 71,3% del total de las instituciones del sector. Las instituciones del capital del Estado ascienden a diez (10), equivalente al 28,7% del sector.

En esta distribución se puede resaltar que la participación más representativa del Sector Bancario se encuentra en los Subsectores banca universal y comercial que agrupan el 71,40% de las instituciones bancarias legalmente autorizadas para funcionar en el territorio nacional.

La cantidad de oficinas del Sector Bancario, suman 3.504 distribuidas en toda la geografía nacional y emplean para su funcionamiento la cantidad de 74.680 personas.

**Cuadro 1**  
**Sector Bancario**  
**Cantidad de oficinas y trabajadores con su respectiva participación con**  
**relación al total**

(Cifras absolutas y porcentajes)

31-12-2011

SUBSECTOR	NÚMERO DE INSTITUCIONES	NÚMERO DE OFICINAS	PARTICIPACIÓN %	NÚMERO DE TRABAJADORES	PARTICIPACIÓN %
BANCA UNIVERSAL Y BANCA COMERCIAL	25	3.447	98,37	72.720	97,38
BANCA UNIVERSAL	20	3.216	91,78	67.174	89,95
BANCA COMERCIAL	5	231	6,59	5.546	7,43
BANCA DE DESARROLLO	6	51	1,46	1.675	2,24
BANCA CON LEYES ESPECIALES	4	6	0,17	285	0,38
<b>T O T A L</b>	<b>35</b>	<b>3.504</b>	<b>100,0</b>	<b>74.680</b>	<b>100,00</b>

Fuente: Balance Resumido por Oficina

Gerencia General de Regulación / Gerencia de Investigación y Desarrollo Estadístico

### 2.2 Principales variables del Balance del Sector Bancario

#### 2.2.1 Activo

Al culminar el cuarto trimestre de 2011, el activo del Sector Bancario se colocó en Bs. 588.927 millones. Registrando un crecimiento de 15,29% en comparación con el saldo alcanzado al cierre del tercer trimestre del 2011, el cual fue de Bs. 510.825 millones. Por otra parte, el crecimiento anual que presentó el activo fue de 57,2% (saldo al final del IV trimestre de 2010 Bs.374.460 millones).

**Gráfico 1**  
**Sector Bancario**  
**Evolución del Activo**  
 IV Trimestre 2010 – IV Trimestre 2011  
 (Millones de bolívares)

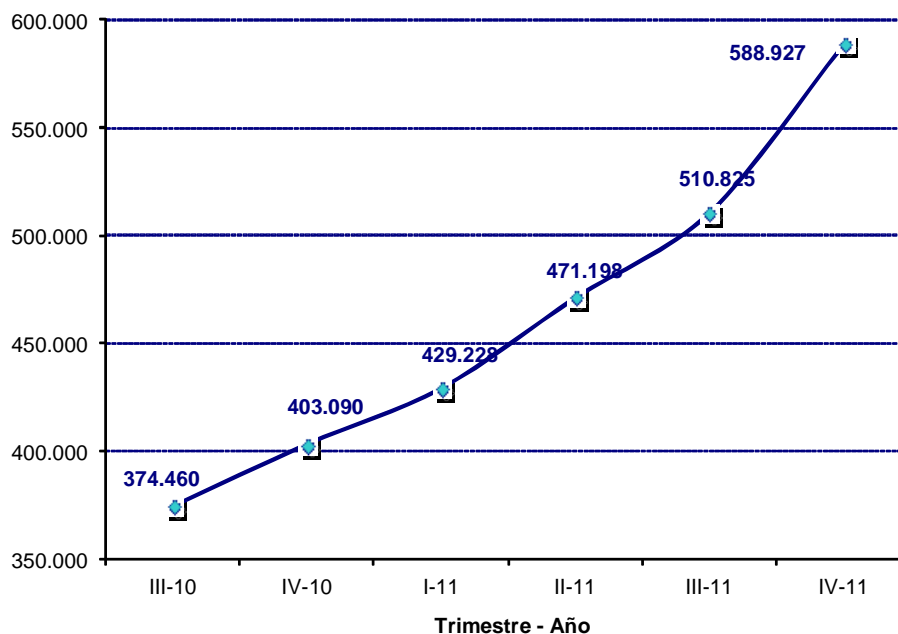

Fuente: Balance General de Publicación  
 Gerencia General de Regulación / Gerencia de Investigación y Desarrollo Estadístico

En cuanto a la participación de los Subsectores en el total activo del Sector Bancario, la banca universal y comercial representó el 98,95% para el cierre del cuarto trimestre del año 2011. Esto refleja la creciente importancia de estas instituciones en el mercado bancario venezolano. Mientras que el resto de los Subsectores agrupó el 1,05%.

**Cuadro 2**  
**Sector Bancario**  
**Distribución del Activo según Subsector**  
31-12-2011  
(Miles de Bolívars y Porcentaje)

<b>SUBSECTOR</b>	<b>Saldo (Miles de Bs.)</b>	<b>Participación respecto al Total Activo del Sector Bancario (%)</b>
BANCA UNIVERSAL Y COMERCIAL	582.737.989	98,95
RESTO DEL SECTOR	6.188.506	1,05
<i>BANCA CON LEYES ESPECIALES</i>	<i>2.344.675</i>	<i>0,40</i>
<i>BANCA DE DESARROLLO</i>	<i>3.843.831</i>	<i>0,65</i>
<b>TOTAL</b>	<b>588.926.495</b>	<b>100,00</b>

Fuente: Balance General de Publicación  
Gerencia General de Regulación / Gerencia de Investigación y Desarrollo Estadístico

### **2.2.2 Disponibilidades**

Las disponibilidades del Sector Bancario se colocaron en Bs.133.608 millones, lo cual representó un **aumento de 29,38%**, respecto al saldo correspondiente al cierre del tercer trimestre del año 2011, fecha en la que se ubicó en Bs.103.272 millones. Según Subsector, las disponibilidades de la banca universal y comercial se colocaron en Bs. 132.243 millones, saldo que implicó un **aumento del 29,63%** en comparación con el saldo registrado al cierre del trimestre anterior (Bs. 102.016 millones). Las Disponibilidades del resto del sector, se ubicaron en Bs. 1.365 millones, superior 8,71% en comparación con el saldo del trimestre anterior (Bs. 1.255 millones).

### **2.2.3 Inversiones en títulos valores**

Las inversiones en títulos valores del Sector Bancario se colocaron en Bs. 141.922 millones, lo cual significó un **incremento de 7,87%** (Bs.10.354 millones) en comparación con el tercer trimestre del año 2011, cuando se colocaron en Bs. 131.568 millones. En comparación con el saldo que alcanzó en el cuarto trimestre del año 2010, este rubro creció 51,04%.

En lo que se refiere a las inversiones en títulos valores de la banca universal y comercial, éstas se ubicaron en Bs.139.333 millones, y las correspondientes al resto del Sector Bancario en Bs. 2.588 millones. Esto implicó un aumento de 8,0% de la banca universal y comercial respecto al trimestre anterior, y un aumento de 1,27% en el resto del Sector Bancario, en igual período.

### **2.2.4 Cartera de créditos**

La cartera de créditos neta del Sector Bancario alcanzó un saldo de Bs. 265.012 millones al cerrar el cuarto trimestre de 2011, **incrementándose en 14,32%** en relación con el saldo del trimestre anterior. En comparación al saldo correspondiente al cuarto trimestre del año 2010, este rubro aumentó 45,9%. Según Subsector, la cartera de créditos neta de la banca universal y comercial se situó en Bs. 263.036 millones, reflejando un **aumento de 14,37%** en comparación con el saldo de Bs. 229.992 al finalizar el tercer trimestre del año 2011, mientras que el saldo de la cartera de créditos neta del resto del Sector Bancario acusó un aumento de 8,72% en igual período, ubicándose en Bs.1.976 millones.

El saldo de la cartera de créditos inmovilizada bruta del Sector Bancario, (créditos vencidos y en litigio), se ubicó en Bs.3.975 millones al 31/12/2011. Esto implicó una **disminución de -14,08%**, en comparación con lo observado en el trimestre anterior, fecha en la que la cartera inmovilizada se ubicaba a Bs. 4.542 millones. La provisión para contingencia de cartera de créditos del Sector Bancario se situó en Bs.10.794 millones lo cual significó un **aumento de 1,54%** en comparación con el trimestre anterior, cuando su saldo se colocó en Bs. 10.631 millones.

Según Subsector, los créditos inmovilizados correspondientes a la banca universal y comercial, alcanzaron la cifra de Bs. 3.906 millones, al finalizar el trimestre en referencia. Esto representa una reducción **de 12,51%** en relación con el trimestre anterior. La provisión para contingencias de la cartera de créditos de la banca universal y comercial alcanzó al cierre del cuarto trimestre del año 2011, Bs. 10.650 millones incrementó así su saldo un **1,44%** en relación con el segundo trimestre del año 2010. La cartera de créditos inmovilizada del resto del Sector Bancario, se ubicó en Bs. 69 millones, lo cual equivale a un descenso -10,57% en comparación con el período anterior. Su provisión para cartera de créditos se ubicó en Bs. 144 millones.

**Gráfico 2**  
**Sector Bancario**  
**Evolución de la Cartera de Créditos Neta e Inversiones en Títulos Valores**  
 IV Trimestre 2010 – IV Trimestre 2011  
 (Millones de bolívares)

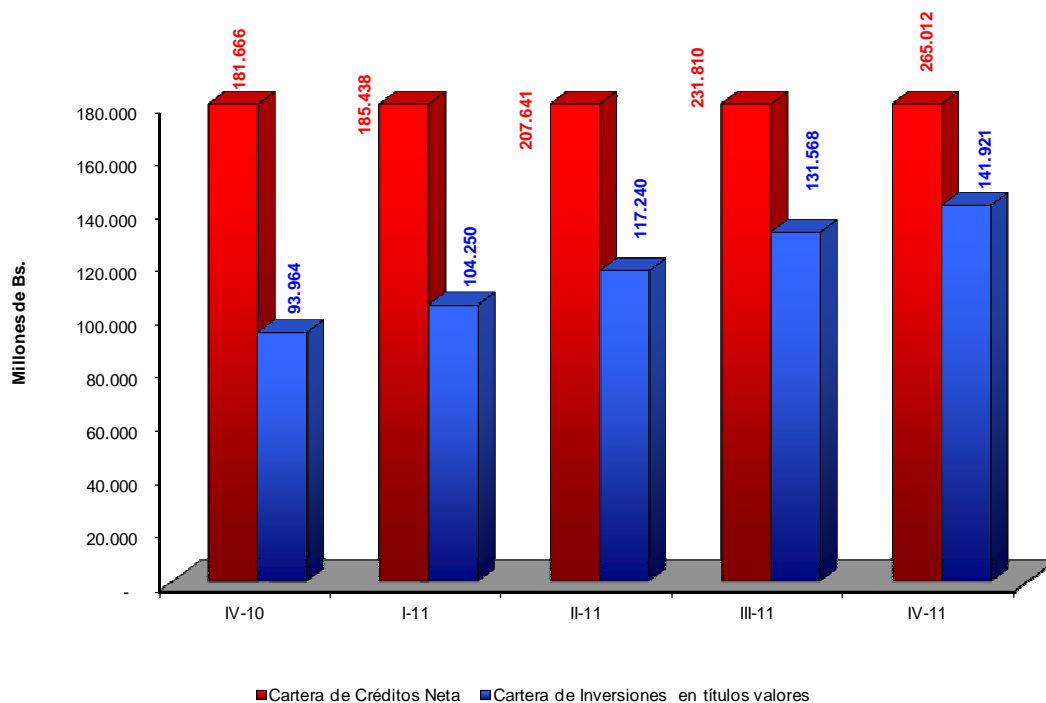

Fuente: Balance General de Publicación  
 Gerencia General de Regulación / Gerencia de Investigación y Desarrollo Estadístico

### 2.2.5 Pasivo

El pasivo total del Sector Bancario alcanzó la cifra de Bs. 538.496 millones al finalizar el cuarto trimestre de 2011, lo que equivale a un **aumento de 15,48%** en relación con el tercer trimestre del año 2011, cuando su saldo se ubicó en Bs. 466.303 millones. En comparación con el cuarto trimestre del año 2010, el pasivo aumentó 46,35%.

Según Subsector, el pasivo de la banca universal y comercial registró un total de Bs.534.466 millones al 31/12/2011, equivalente a un aumento de **15,57%** en comparación con el trimestre anterior (Bs. 462.451 millones). El pasivo del resto del sector alcanzó Bs.4.030 millones, aumentando 4,62% en el mismo lapso.

**Gráfico 3**  
**Sector Bancario**  
**Evolución del Pasivo**  
IV Trimestre 2010 – IV Trimestre 2011  
(Millones de bolívares)

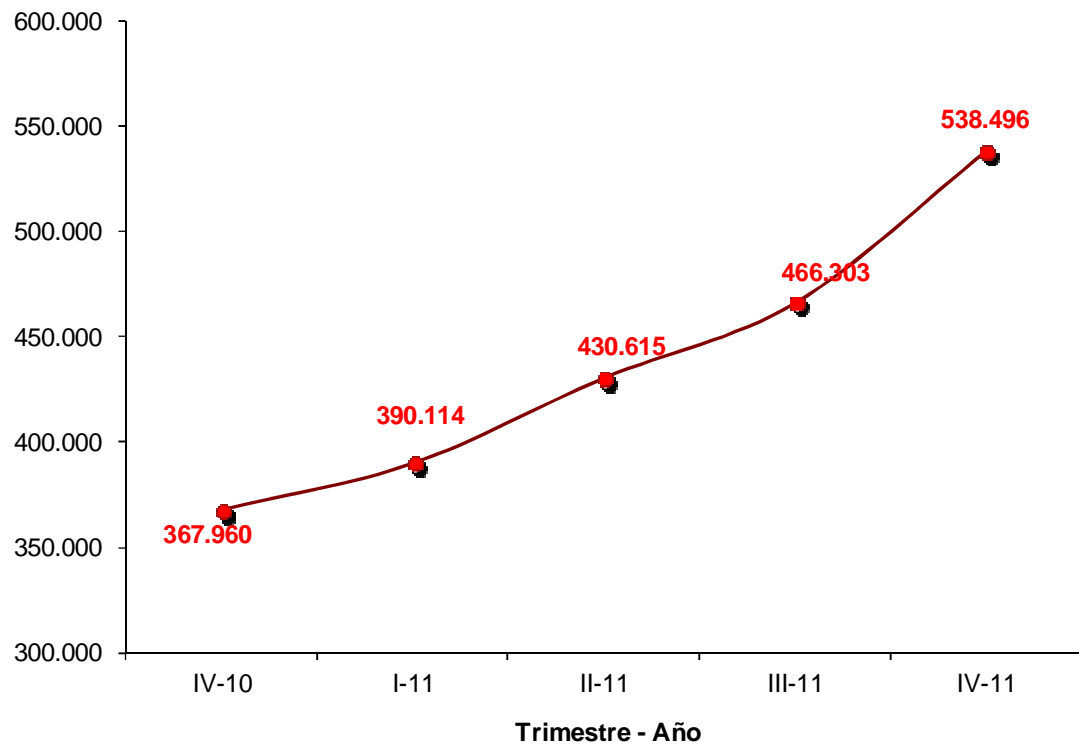

Fuente: Balance General de Publicación  
Gerencia General de Regulación / Gerencia de Investigación y Desarrollo Estadístico

**Cuadro 3**  
**Sector Bancario**  
**Distribución del Pasivo y su Participación respecto al Total Pasivo del Sector Bancario, según Subsector**  
(Miles de Bolívars y Porcentaje)  
31-12-2011

<b>SUBSECTOR</b>	<b>Saldo (Miles de Bs.)</b>	<b>Participación respecto al Total Pasivo del Sector Bancario (%)</b>
BANCA UNIVERSAL Y COMERCIAL	534.465.581	99,25
RESTO DEL SECTOR	4.030.287	0,75
<i>BANCA CON LEYES ESPECIALES</i>	645.421	0,12
<i>BANCA DE DESARROLLO</i>	3.384.866	0,63
<b>TOTAL</b>	<b>538.495.868</b>	<b>100,00</b>

Fuente: Balance General de Publicación  
Gerencia General de Regulación / Gerencia de Investigación y Desarrollo Estadístico

### **2.5.1 Captaciones del Público**

Las captaciones del público del Sector Bancario se situaron en Bs.483.338 millones, evidenciando un **crecimiento relativo de 17,25%** en comparación con el trimestre anterior, cuando presentaron un saldo de Bs. 412.243 millones. En relación con el cuarto trimestre del año anterior, aumentó este renglón del pasivo 48,76%.

En el Subsector banca universal y comercial éstas alcanzaron la cifra de Bs.481.668 millones aumentando 17,28% en relación con el trimestre anterior (Bs.410.690 millones). En el resto del sector, el saldo de las captaciones del público se ubicó en Bs. 1.670 millones lo que significó un aumento de 7,54%.

Al finalizar el cuarto trimestre de 2011, los depósitos en cuentas corrientes del Sector Bancario sumaron Bs.298.610 millones, los depósitos de ahorro totalizaron Bs.98.491 millones y los de plazo alcanzaron la cifra Bs. 8.689 millones. Al comparar estos saldos con los registrados en el trimestre anterior, se evidencia un crecimiento de: 16,91% y 28,68% en depósitos en cuentas corrientes y de ahorro, respectivamente, y una reducción de 22,58% en depósitos a plazo.

**Gráfico 4**  
**Sector Bancario**  
**Evolución de las Captaciones del Público**  
 IV Trimestre 2010 – IV Trimestre 2011  
 (Millones de bolívares)

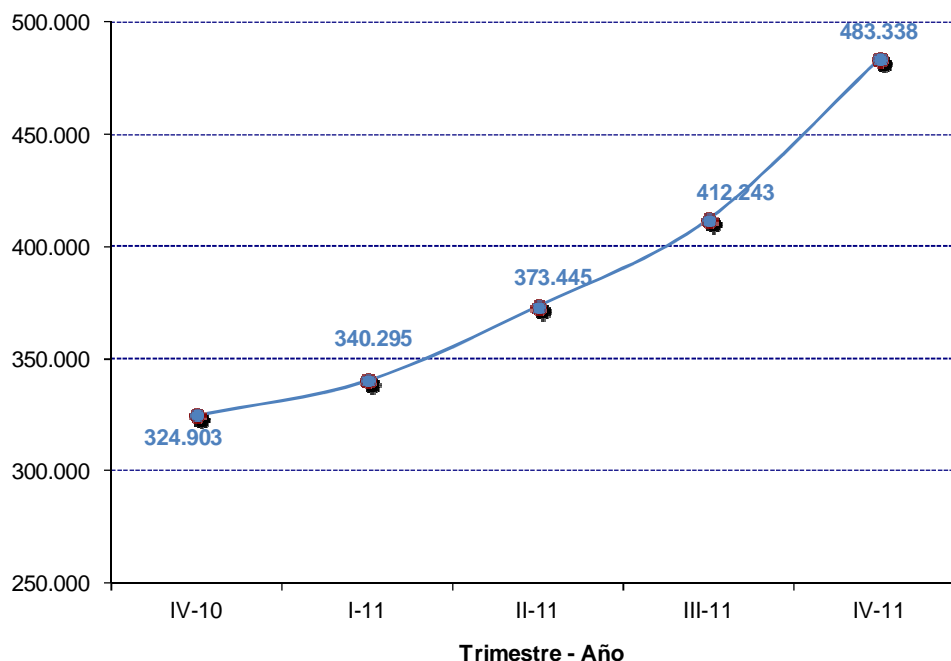

Fuente: Balance General de Publicación  
 Gerencia General de Regulación / Gerencia de Investigación y Desarrollo Estadístico

### 2.5.2 Patrimonio

El patrimonio de las instituciones financieras del Sector Bancario al 31/12/2011 totalizó Bs.50.431 millones, lo cual representó un aumento de 23,52%, en comparación con el trimestre inmediato anterior cuando totalizó Bs. 40.829 millones. En comparación con el año anterior (IV trimestre) el patrimonio se incrementó 43,55%.

En cuanto al Subsector banca universal y comercial se colocó en Bs. 48.272 millones y en el resto del sector, se ubicó en Bs. 2.158 millones.



**Gráfico 5**  
**Sector Bancario**  
**Evolución trimestral del Patrimonio**  
 IV Trimestre 2010 – IV Trimestre 2011  
 (Millones de bolívares)

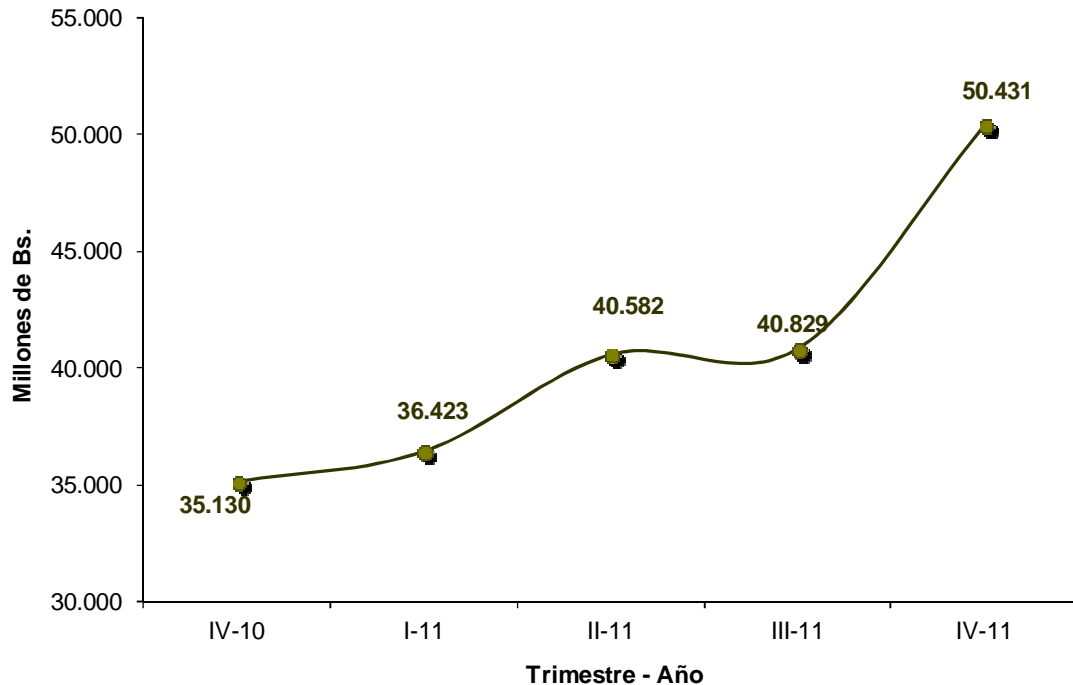

Fuente: Balance General de Publicación  
 Gerencia General de Regulación / Gerencia de Investigación y Desarrollo Estadístico

### 2.5.3 Resultados

Los ingresos financieros acumulados del Sector Bancario totalizaron Bs. 29.250 millones al finalizar el cuarto trimestre del año 2011. Esto representó un alza de 41,79% en comparación con el mismo período del año 2010.

Los gastos financieros del Sector Bancario al cierre del mes de marzo de 2011, se ubicaron en Bs.7.908 millones, lo que equivale a un aumento de 7,96% respecto a igual período del año anterior.

El margen de intermediación financiera del Sector Bancario alcanzó Bs. 24.698 millones aumentó en 56,61% durante el lapso julio-diciembre 2011, respecto a similar período del año 2010, cuando se ubicó en Bs.15.771 millones. Una de las causas de este aumento ha sido el incremento de los ingresos por comisiones por servicio en un 30,73%.

Los gastos de transformación del Sector Bancario se ubicaron en Bs. 14.012 millones al cierre del mes de diciembre de 2011, resultando ser superiores en

27,86% al saldo registrado al 31/12/2010. Y los gastos de personal aumentaron 34,41%, y los generales y administrativos en 22,38%.

El margen operativo bruto se ubicó en Bs. 10.686 millones al cierre del período julio-diciembre 2011, lo que equivale a un incremento de 122,10% al saldo registrado en igual período del año anterior. Mientras que el margen operativo neto se ubicó Bs. 9.449 millones en el lapso julio-diciembre de 2011, siendo superior en 102,56% al observado en igual lapso del año 2010.

Por último, el resultado neto alcanzó la cifra de Bs. 8.959 millones experimentando un incremento de 119,11%, con respecto al resultado acumulado al cierre del lapso julio-diciembre de 2010.

**Cuadro 4**  
**Sector Bancario**  
**Estado de Resultado de Publicación por período, variación absoluta y relativa, según**  
**principales rubros**  
julio - diciembre 2011 / julio - diciembre 2010  
(Miles de Bolívares)

Principales Rubros	ESTADO DE RESULTADOS DE PUBLICACIÓN			
	PERÍODO		Variación	
	Del 01/07/11 al 31/12/11	Del 01/07/10 al 31/12/10	dic11 / dic10	
			Absoluta	Relativa
<b><u>INGRESOS FINANCIEROS</u></b>	<b>29.250.106</b>	<b>20.629.572</b>	<b>8.620.534</b>	<b>41,79%</b>
Ingresos por inversiones en títulos valores	6.488.397	3.418.437	3.069.960	89,81%
Ingresos por cartera de créditos	22.059.835	16.295.435	5.764.400	35,37%
Otros ingresos financieros	701.874	915.700	(213.826)	-23,35%
<b><u>GASTOS FINANCIEROS</u></b>	<b>7.908.337</b>	<b>7.325.100</b>	<b>583.237</b>	<b>7,96%</b>
<b><u>MARGEN FINANCIERO BRUTO</u></b>	<b>21.341.769</b>	<b>13.304.472</b>	<b>8.037.297</b>	<b>60,41%</b>
Ingresos por recuperación de activos financieros	731.460	472.793	258.667	54,71%
Gastos por incobrab. Y desvalor. de activos financieros	2.402.708	2.472.773	(70.065)	-2,83%
<b><u>MARGEN FINANCIERO NETO</u></b>	<b>19.670.521</b>	<b>11.304.492</b>	<b>8.366.029</b>	<b>74,01%</b>
Otros ingresos operativos	6.612.378	5.903.188	709.190	12,01%
Comisiones por Servicios	4.492.559	3.436.520	1.056.039	30,73%
Otras Líneas de Crédito	-	-	-	0,00%
Encargos de Confianza e Inversiones Cedidas	15.336	16.227	(891)	-5,49%
Fideicomisos	366.245	231.545	134.700	58,17%
Giros y Transferencias	41.467	32.515	8.952	27,53%
Bloqueo y Certificación de Cheques	261	243	18	7,41%
Tarjetas de Crédito	1.146.529	841.621	304.908	36,23%
Operaciones Bursátiles	11.313	8.688	2.625	30,21%
Administración de Pólizas de Seguros	523	2.796	(2.273)	-81,29%
Custodia	36.752	23.826	12.926	54,25%
Otras Comisiones no Financieras	2.874.133	2.279.059	595.074	26,11%
Otros ingresos operativos (1)	2.119.819	2.466.668	(346.849)	-14,06%
Otros gastos operativos (2)	1.584.497	1.437.034	147.463	10,26%
<b><u>MARGEN DE INTERMEDIACIÓN FINANCIERA</u></b>	<b>24.698.402</b>	<b>15.770.646</b>	<b>8.927.756</b>	<b>56,61%</b>
<b><u>GASTOS DE TRANSFORMACIÓN</u></b>	<b>14.012.143</b>	<b>10.959.132</b>	<b>3.053.011</b>	<b>27,86%</b>
Gastos de personal	6.125.100	4.556.863	1.568.237	34,41%
Gastos generales y administrativos (3)	5.822.019	4.757.426	1.064.593	22,38%
Aportes a FOGADE	1.811.536	1.456.996	354.540	24,33%
Aportes a la SUDEBAN	253.488	187.847	65.641	34,94%
<b><u>MARGEN OPERATIVO BRUTO</u></b>	<b>10.686.259</b>	<b>4.811.514</b>	<b>5.874.745</b>	<b>122,10%</b>
Otros ingresos (4)	436.938	914.131	(477.193)	-52,20%
Otros gastos (5)	1.674.543	1.061.000	613.543	57,83%
<b><u>MARGEN OPERATIVO NETO</u></b>	<b>9.448.654</b>	<b>4.664.645</b>	<b>4.784.009</b>	<b>102,56%</b>
Ingresos extraordinarios	27.008	48.818	(21.810)	-44,68%
Gastos extraordinarios	230.005	283.783	(53.778)	-18,95%
<b><u>RESULTADO BRUTO ANTES DE IMPUESTOS</u></b>	<b>9.245.657</b>	<b>4.429.680</b>	<b>4.815.977</b>	<b>108,72%</b>
<b><u>IMPUESTO</u></b>	<b>286.906</b>	<b>341.099</b>	<b>(54.193)</b>	<b>-15,89%</b>
<b><u>RESULTADO NETO</u></b>	<b>8.958.751</b>	<b>4.088.581</b>	<b>4.870.170</b>	<b>119,12%</b>
» Resultado neto / Ingresos financieros	30,63%	19,82%		
» Resultado neto / (Ingresos financieros+Otros ingresos)	30,18%	18,98%		

## **2.9 CARTERAS DIRIGIDAS:**

### **Créditos dirigidos a los sectores Agrícola, Manufactura y Turismo**

El financiamiento otorgado por el Sector Bancario a los sectores que el Ejecutivo Nacional ha definido como estratégicos, se fortalecieron en el año 2011 como producto de la consolidación de la articulación entre los Ministerios rectores de las carteras de créditos destinadas a los Sectores Agrícola, Turismo, Manufactura, el Sistema Bancario y la Superintendencia de las Instituciones del Sector Bancario (SUDEBAN).

Por otra parte, se optimizó el “Sistema de Carteras Dirigidas” herramienta tecnológica mediante la cual las Instituciones Bancarias transmiten data que le permite a éste Órgano Supervisor analizar y almacenar información detallada de las carteras de créditos destinadas a los sectores Agrícola, Manufactura, Microempresarial y Turismo.

De esta manera, la gestión de este año en materia de Carteras Dirigidas estuvo orientada a la consolidación y seguimiento de operaciones de intermediación financiera hacia las áreas económicas estratégicas y la obtención de información oportuna que permita la supervisión de la gestión crediticia del banco, la verificación del cumplimiento del marco legal vigente, el análisis del financiamiento sectorial y, en última instancia, permitir que los Ministerios Rectores de cada cartera tomen decisiones de política económica en pro del direccionamiento del aparato productivo nacional.

#### **2.9.1 Cartera Dirigida al Sector Agrícola.**

Las bases que regulan el financiamiento otorgado por los bancos universales a través de créditos en el sector agrario, se fijaron en el Decreto N°6.219 con Rango, Valor y Fuerza de Ley de Crédito para el sector agrario publicado en Gaceta Oficial de la República Bolivariana de Venezuela Extraordinario N° 5.890 de fecha 31 de julio de 2008. En dicho Decreto se estipuló que el Ejecutivo Nacional, por órgano del Ministerio del Poder Popular con competencia en materia de Planificación y Finanzas conjuntamente con el Ministerio del Poder Popular con competencia en materia de Agricultura y Tierras, fijaran en Resolución conjunta, previa opinión de la Superintendencia de las Instituciones del Sector Bancario, los términos, condiciones, plazos y porcentajes mínimos obligatorios de la cartera de crédito agraria, incluyendo los porcentajes para el sector primario, la agroindustria y los fondos estructurados, que los bancos universales, destinarán al sector agrario tomando en consideración los ciclos de producción y comercialización, los cuales en ningún caso podrían exceder del treinta por ciento (30%) de su cartera de crédito bruta.

En la Resolución N° 2.992 del Ministerio del Poder Popular de Planificación y Finanzas y la Resolución sin número del Ministerio del Poder Popular para la Agricultura y Tierras publicada en Gaceta Oficial de la República Bolivariana de Venezuela N° 39.627, de fecha 2 de marzo de 2011, se fijaron los porcentajes

mínimos de la Cartera de Crédito Agrícola para el año 2011, tal como se observa en el cuadro siguiente:

**Cuadro 5**  
**Porcentaje mínimos de la Cartera de Crédito Agrícola**

MESES	PORCENTAJE MÍNIMO DE LA CARTERA DE CRÉDITO AGRÍCOLA
FEBRERO	20%
MARZO, ABRIL	21%
MAYO	22%
JUNIO	24%
JULIO Y AGOSTO	25%
SEPTIEMBRE, OCTUBRE	25%
NOVIEMBRE	25%
DICIEMBRE	24%

De esta manera, durante el año 2011 el Sistema Bancario debió colocar 38.442 millones de bolívares en el sector agrícola que representa el 24% del promedio de las Carteras de Créditos Brutas de los años 2009 y 2010.

Para diciembre de 2011, la cartera de créditos del Sistema Bancario destinados al sector agrícola ascendió a 49.106 millones de bolívares, experimentando un crecimiento de 52,25% con respecto del año 2010, que alcanzó un monto de 32.254 millones de bolívares, registrando un exceso en cuanto al monto exigido para la Cartera Agrícola de 10.664 millones de bolívares. Esta información se presenta en la gráfica siguiente.

**Gráfico 6**  
**Evolución de la cartera de créditos agrícolas**  
**(Millones de bolívares)**

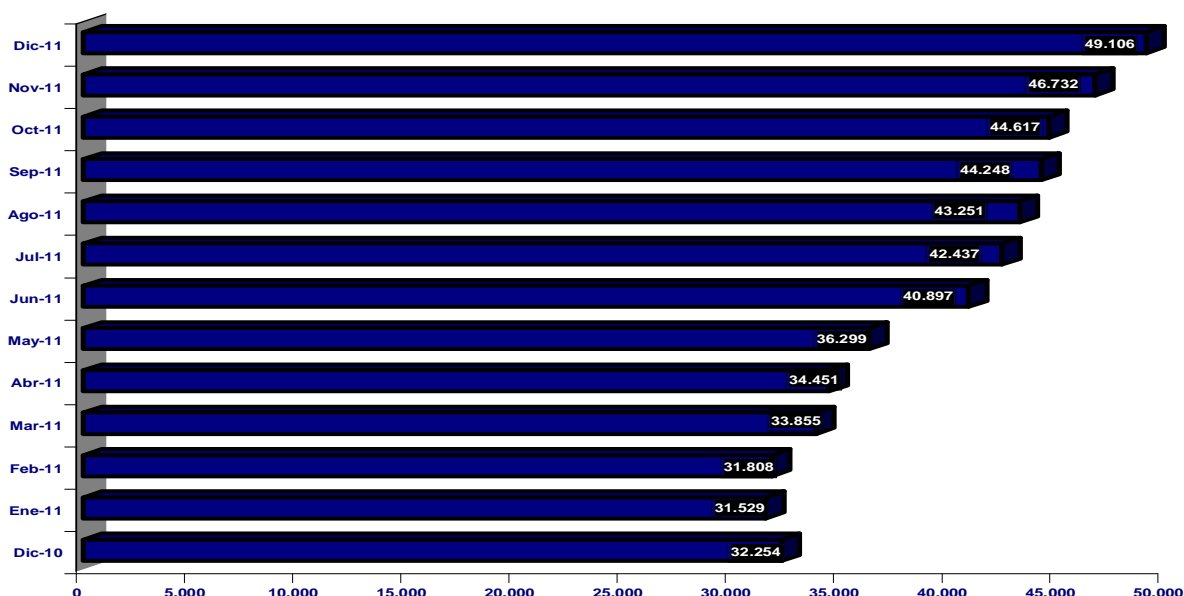

Fuente: SUDEBAN

Para el mes de diciembre de 2011, los créditos otorgados al sector agrícola ascienden a 46.119 millones de Bolívares (93,92% de la cartera agrícola) mientras que el total de Otras Colocaciones (bonos agrícolas, certificados ganaderos, bonos de prenda, etc.) fueron de 2.987 millones de Bolívares representando el 6,08%.

En el año 2011, se liquidaron 21.114 créditos agrícolas<sup>1</sup>, por un monto de 36.153 millones de Bolívares. En la gráfica siguiente se muestra la distribución de los créditos agrícolas liquidados por mes en el año 2011. Se observa que en junio del referido año se liquidaron la mayor cantidad de créditos (2.270 en total que representa el 10,75%) y en noviembre el mayor monto liquidado (5.429 millones de bolívares que representa el 15,02%).

**Gráfico 7**  
**Créditos mensuales liquidados al sector agrario Año 2011**  
**(Millones de bolívares)**

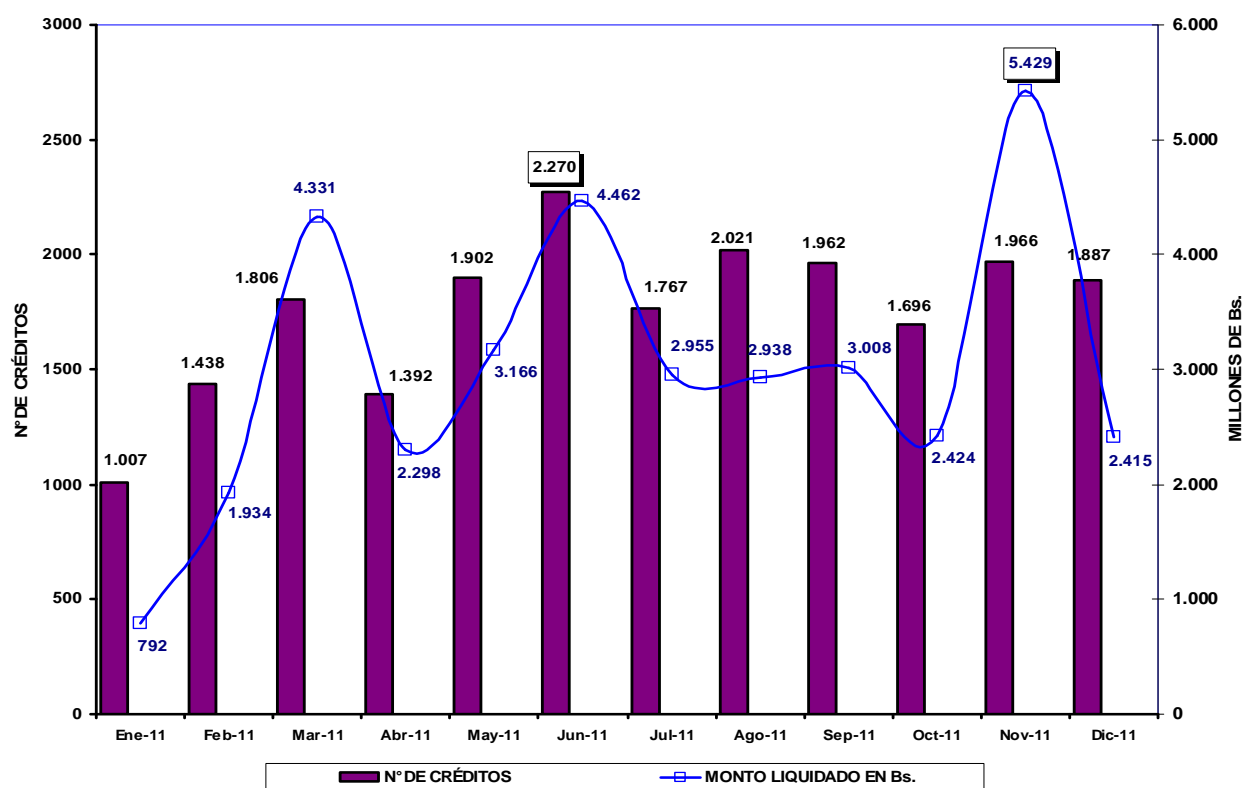

Fuente: DIRIGIDA.TXT

<sup>1 1</sup> Esta información es obtenida a través del Sistema Carteras Dirigidas el cual entró en vigencia a partir del año 2010. Para diciembre de 2010, se dispone de una cobertura del 91,30% de los bancos obligados a transmitir el archivo DIRIGIDA.TXT.

En el siguiente cuadro, se observa que los estados con mayores montos liquidados fueron: Guárico (5.212 millones de bolívares y 2.639 créditos), Aragua (4.619 millones de bolívares y 993 créditos), Portuguesa (4.429 millones de bolívares y 3.931 créditos), Lara (4.138 millones de bolívares y 2.323 créditos), Carabobo (2.708 millones de bolívares y 803 créditos), Distrito Capital (2.388 millones de bolívares y 1.382 créditos) y Miranda (2.366 millones de bolívares y 921 créditos). Estos estados concentran el 82,51% de la totalidad de los créditos liquidados en el país.

**Cuadro 6**  
**Distribución por Entidad Federal de créditos agrícolas liquidados**  
**(Millones de bolívares, porcentaje y cantidades)**

ENTIDAD FEDERAL	MONTO LIQUIDADO (MILLONES DE Bs.)	%	Nº DE CRÉDITOS	%
Guárico	5.212	14,42%	2.639	12,50%
Aragua	4.619	12,78%	993	4,70%
Portuguesa	4.429	12,25%	3.931	18,62%
Lara	4.138	11,45%	2.323	11,00%
Zulia	3.965	10,97%	1.639	7,76%
Carabobo	2.708	7,49%	803	3,80%
Distrito Capital	2.388	6,61%	1.382	6,55%
Miranda	2.366	6,54%	921	4,36%
Mérida	929	2,57%	1.564	7,41%
Barinas	812	2,25%	1.071	5,07%
Vargas	554	1,53%	38	0,18%
Táchira	532	1,47%	571	2,70%
Monagas	451	1,25%	322	1,53%
No especificado	403	1,12%	243	1,15%
Bolívar	386	1,07%	523	2,48%
Trujillo	382	1,06%	265	1,26%
Yaracuy	377	1,04%	503	2,38%
Cojedes	374	1,03%	369	1,75%
Sucre	344	0,95%	165	0,78%
Anzoátegui	283	0,78%	332	1,57%
Falcón	217	0,60%	223	1,06%
Apure	205	0,57%	248	1,17%
Nueva Esparta	63	0,18%	38	0,18%
Dependencia Federales	12	0,03%	5	0,02%
Delta Amacuro	3	0,01%	2	0,01%
Amazonas	0	0,00%	1	0,00%
<b>TOTAL GENERAL</b>	<b>36.153</b>		<b>21.114</b>	

Fuente: DIRIGIDA.TXT

Los créditos dirigidos al sector agrícola durante el año 2011 se destinaron en un 60,90% al sector pecuario alcanzando una cifra de 22.016 millones de bolívares, mientras que el sector vegetal recibió el 30,24% con un monto liquidado de 10.932 millones de bolívares; observándose un financiamiento en menor proporción al resto de los sectores por un monto de 3.205 millones de bolívares lo que representa 8,86% del monto total liquidado para el año 2011.

**Grafico 8**  
**Distribución destino de créditos agrarios por Destino Económico**  
**(Millones de bolívares)**

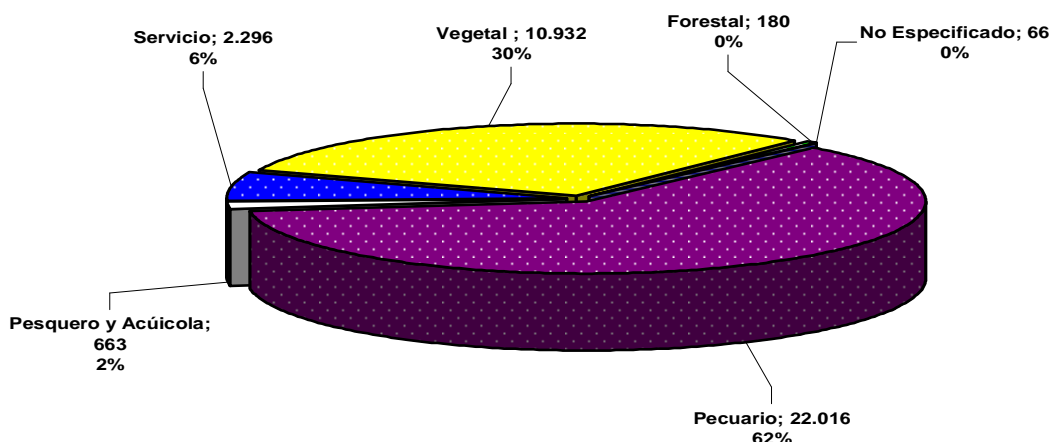

Fuente: DIRIGIDA.TXT

En el cuadro siguiente se detalla el financiamiento dirigido a los rubros Estratégicos el cual registró monto de 28.688 millones de bolívares, lo que representa el 79,35%, y los rubros No Estratégicos recibieron 7.399 millones de bolívares representando el 20,47%, los No Especificado representan el 0,18% y 66 millones de bolívares del total liquidado durante el año 2011.

**Cuadro 7**  
**Distribución por sector de producción**  
**(Millones de bolívares)**

Financiamiento destinado a:	Sector de la Producción				Monto liquidado (Millones de Bs.)	%
	Agrícola Primario	Agroindustrial	Comercialización	No Especificado		
NO ESPECIFICADO	0	0	0	66	66	0,18%
NO ESTRATÉGICOS	3.092	3.755	552	0	7.399	20,47%
ESTRATÉGICOS	22.819	3.574	2.295	0	28.688	79,35%
<b>TOTAL GENERAL</b>	<b>25.911</b>	<b>7.329</b>	<b>2.846</b>	<b>66</b>	<b>36.153</b>	

Fuente: DIRIGIDA.TXT



De acuerdo al siguiente cuadro, pasamos a mencionar los usos financieros mas resaltantes: 12.667 millones de Bolívars (35,04% del total) del monto liquidado a la Adquisición de Insumos, Adquisición de Semovientes y Construcción de Instalaciones e Infraestructura se destinaron 16,03% y 11,91% del financiamiento otorgado, respectivamente.

**Cuadro 8**  
**Distribución de la cartera de créditos Agrarios según el uso financiero**  
**(Millones de bolívars)**

USO FINANCIERO	MONTO LIQUIDADO (Millones de Bs.)	%	Nº DE CRÉDITOS	%
ADQUISICIÓN DE INSUMOS	12.667	35,04%	4.665	22,09%
RESTO DE USOS	10.514	29,08%	9.021	42,73%
ADQUISICIÓN DE SEMOVIENTES	5.796	16,03%	6.061	28,71%
CONSTRUCCIÓN DE INSTALACIONES E INFRAESTRUCTURA	4.306	11,91%	1.068	5,06%
NO ESPECIFICADOS	2.871	7,94%	299	1,42%
<b>TOTAL GENERAL</b>	<b>36.153</b>		<b>21.114</b>	

Fuente: DIRIGIDA.TXT

### **2.9.2 Cartera Dirigida al Sector Microfinanciero**

La promoción y desarrollo del sector microfinanciero se estipula en el Decreto con Fuerza de Ley de Creación, Estímulo, Promoción y Desarrollo del Sistema Microfinanciero y en el Reglamento de dicho Decreto publicados en Gaceta Oficial de la República Bolivariana de Venezuela N° 37.164 de fecha 22 de marzo de 2001 y N° 37.223 de fecha 20 de junio de 2001, respectivamente. De igual manera, la Resolución 010.02 de la Superintendencia de las Instituciones del Sector Bancario respecto a las Normativas Relativas a la Clasificación del Riesgo en la Cartera de Microcréditos y Cálculo de sus Provisiones (publicada en Gaceta Oficial Extraordinaria de la República Bolivariana de Venezuela N° 5.577 de fecha 31 de enero de 2002) establece las políticas, sistemas y controles que deben disponer las Instituciones Bancarias que otorguen créditos a los microempresarios, destinados a identificar, medir, controlar y dar seguimiento a los riesgos asociados, así como la determinación del riesgo y el monto de las provisiones.

Asimismo, en la Disposición Transitoria Décima Octava del Decreto con Rango, Valor y Fuerza de Reforma Parcial de la Ley de Instituciones del Sector Bancario publicado en Gaceta Oficial de la República Bolivariana de Venezuela N° 39.491 de fecha 19 de agosto de 2010, se mantiene en tres por ciento (3%) el porcentaje mínimo que las Instituciones Bancarias destinarán al otorgamiento de microcréditos o colocaciones en aquellas instituciones establecidas o por establecerse, que tengan por objeto crear, estimular, promover y desarrollar el sistema microfinanciero y microempresarial del país, para atender la economía popular y alternativa, hasta tanto no se fije dicho porcentaje en la Ley respectiva. Para el año 2011, el Sistema Bancario debió colocar

en este sector 6.397 millones de bolívares que representa el tres por ciento (3%) de la cartera de créditos bruta al 30 de junio de 2011, la cual ascendió a 215.451 millones de bolívares.

En atención a los resultados presentados en el gráfico siguiente, se concluye que el Sistema Bancario superó al monto mínimo exigido para el año 2011, al colocar en el sector microempresarial 9.909 millones de bolívares con un exceso de 3.512 millones de bolívares. En el mismo gráfico, se observa que entre diciembre de 2010 y diciembre de 2011 la cartera de microcréditos creció en 2.979 millones de bolívares (42,99%).

**Gráfico 9**  
**Sistema Bancario**  
**Evolución de la cartera de microcréditos**  
**(Millones de bolívares)**

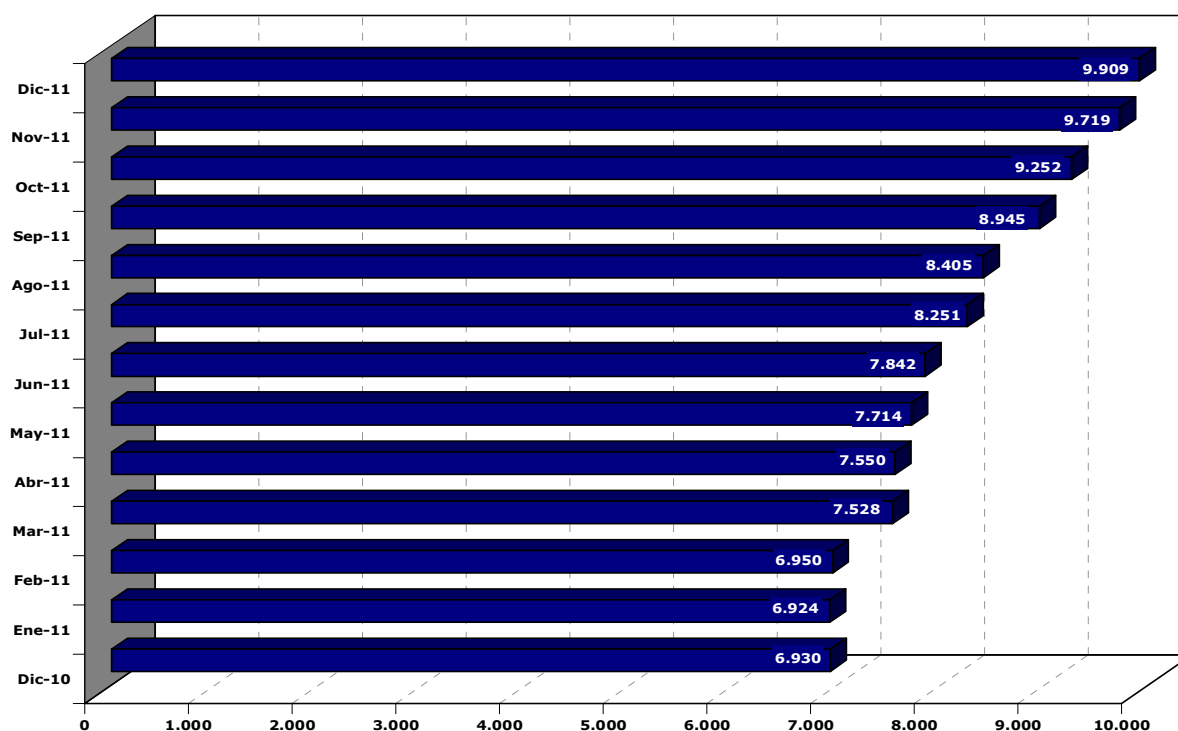

Fuente: SUDEBAN

En el gráfico siguiente, se observa que la cartera de microcréditos de los Bancos Universales y Microfinancieros registraron un crecimiento entre diciembre de 2010 y de 2011. El total de colocaciones en el sector microempresarial por parte de las Entidades Bancarias Universales se incrementó, durante el referido lapso, en 2.555 millones de bolívares (41,54%) al pasar de 6.151 millones de bolívares en diciembre de 2010 a 8.706 millones de bolívares en diciembre 2011. Entre tanto, el financiamiento otorgado por los Bancos Microfinancieros creció en 54,43% correspondiente a 424 millones de bolívares, toda vez que pasó de 779 millones de bolívares al cierre del año 2010 a 1.203 millones de bolívares al cierre del año 2011.

Al cierre de 2011, la cartera de microcréditos de la Banca Universal (8.706 millones de bolívares) representa el 87,86% del total de la cartera de microcréditos del Sistema Bancario mientras que la de las Instituciones Bancarias Microfinancieras (424 millones de bolívares) representa el 12,14%.

**Gráfico 10**  
**Evolución de la cartera de microcréditos por Subsistema**  
**(Millones de bolívares)**

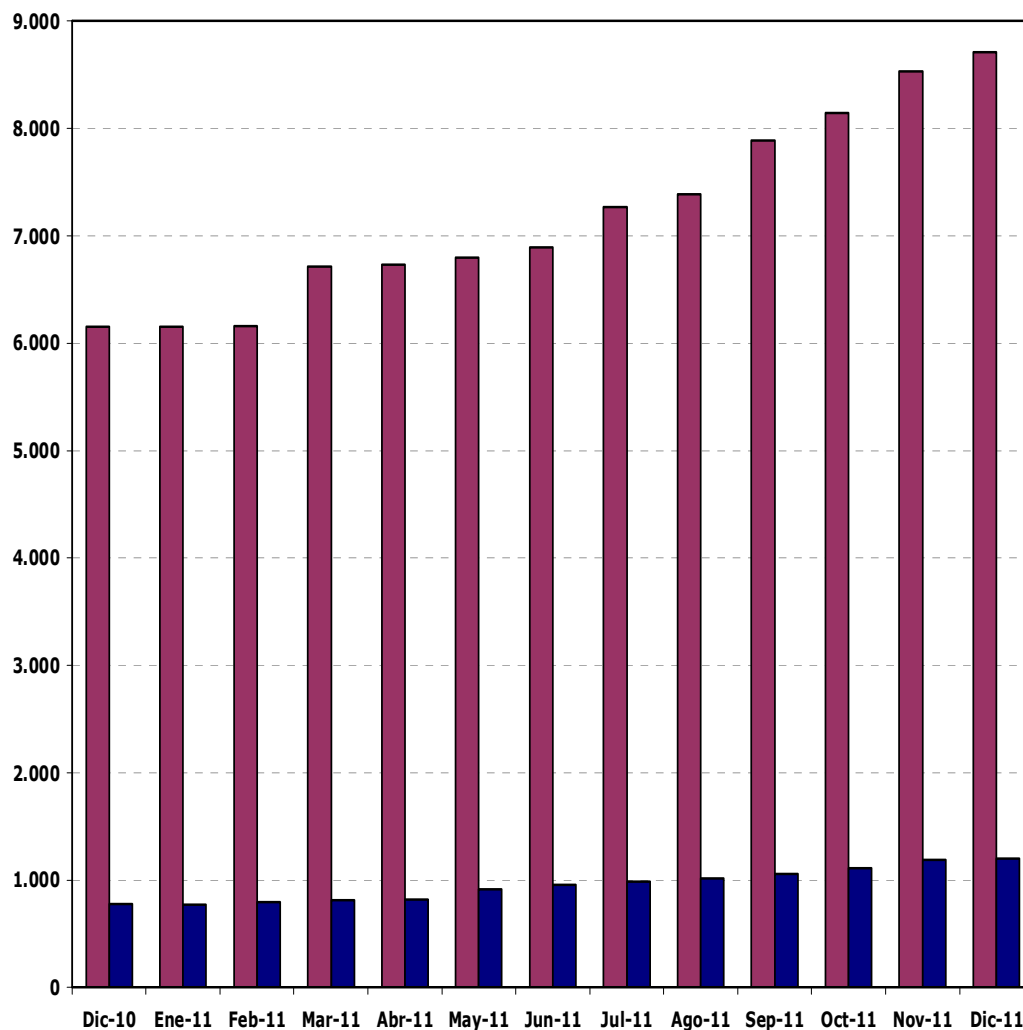

	Dic-10	Ene-11	Feb-11	Mar-11	Abr-11	May-11	Jun-11	Jul-11	Ago-11	Sep-11	Oct-11	Nov-11	Dic-11
■ Bancos Universales	6.151	6.155	6.158	6.715	6.730	6.797	6.889	7.267	7.387	7.885	8.143	8.532	8.706
■ Bancos Microfinancieros	779	769	792	813	820	917	953	984	1.018	1.060	1.109	1.187	1.203

Fuente: SUDEBAN

En el gráfico siguiente se presenta la distribución de la cartera de microcréditos según Banca Pública y Banca Privada. Al respecto, al cierre del año 2011, la cartera de microcréditos de la Banca Pública registró un crecimiento de 349 millones de bolívares (30,09%) respecto al cierre del año anterior; al pasar de 1.160 millones de bolívares en diciembre de 2010 a 1.509 millones de bolívares en diciembre de 2011. La participación de la Banca Pública en esta cartera de créditos disminuyó en este período de 16,74% a 15,23%.

**Gráfico 11**  
**Evolución de la cartera de microcréditos por Banca Pública y Privada**  
**(Millones de bolívares)**

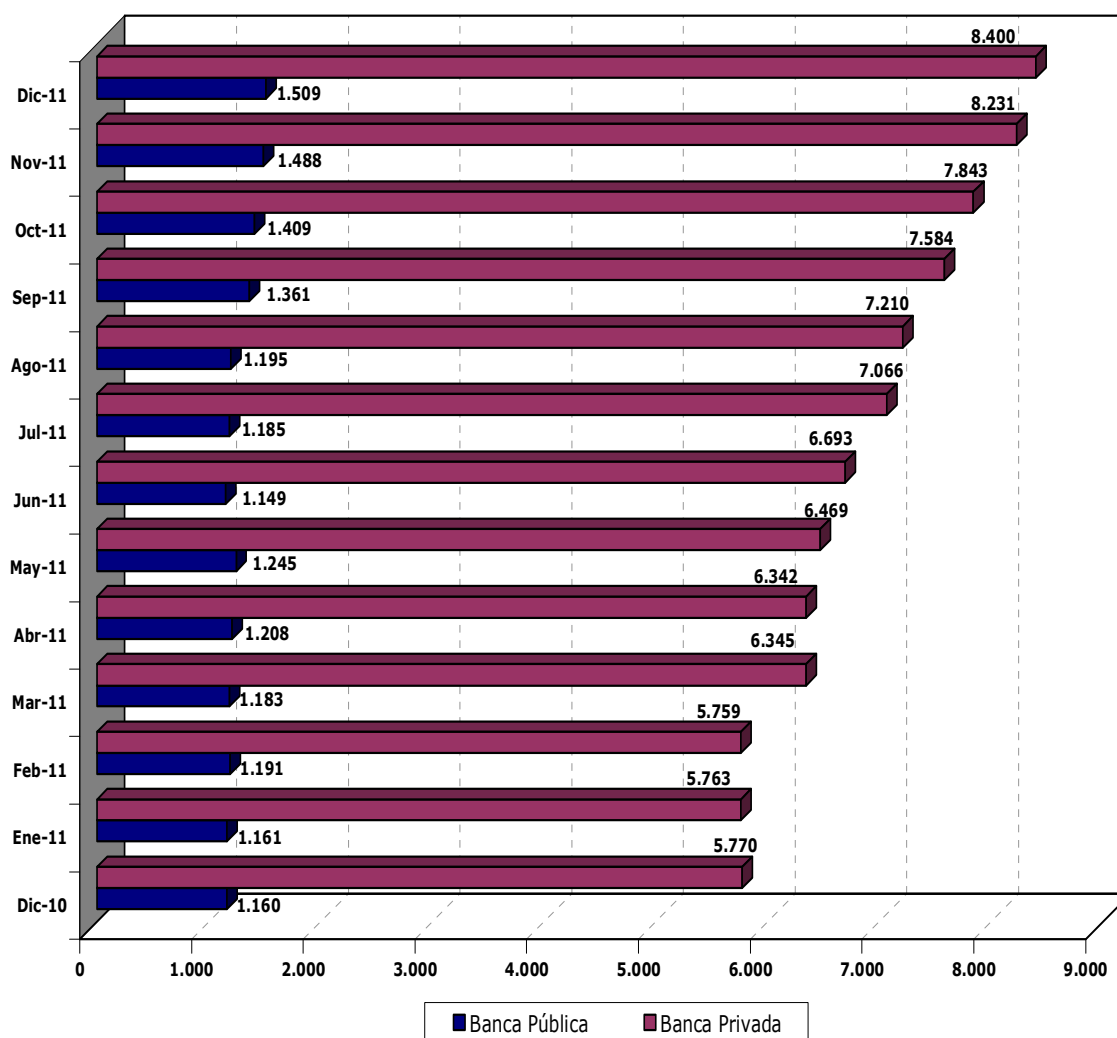

Fuente: SUDEBAN

De igual manera, la Banca Privada incrementó entre diciembre de 2010 (5.770 millones de bolívares) y diciembre de 2011 (8.400 millones de bolívares) el saldo de su cartera de créditos destinada al sector microempresarial en 2.630 millones de bolívares (45,58%) y su participación en la cartera del Sistema Bancario se incrementó en 1,51%, al pasar de 83,26% a 84,77%.

En el año 2011, se liquidaron 129.640 microcréditos<sup>2</sup> por un monto de 9.030 millones de bolívares. En el gráfico siguiente, se muestra la distribución de los microcréditos otorgados por mes, se observa que en el mes de noviembre del referido año se liquidaron la mayor cantidad de microcréditos (14.176 en total) y el mayor monto liquidado (1.144 millones de bolívares).

**Gráfico 12**  
**Evolución mensual de los microcréditos liquidados en el año 2011**

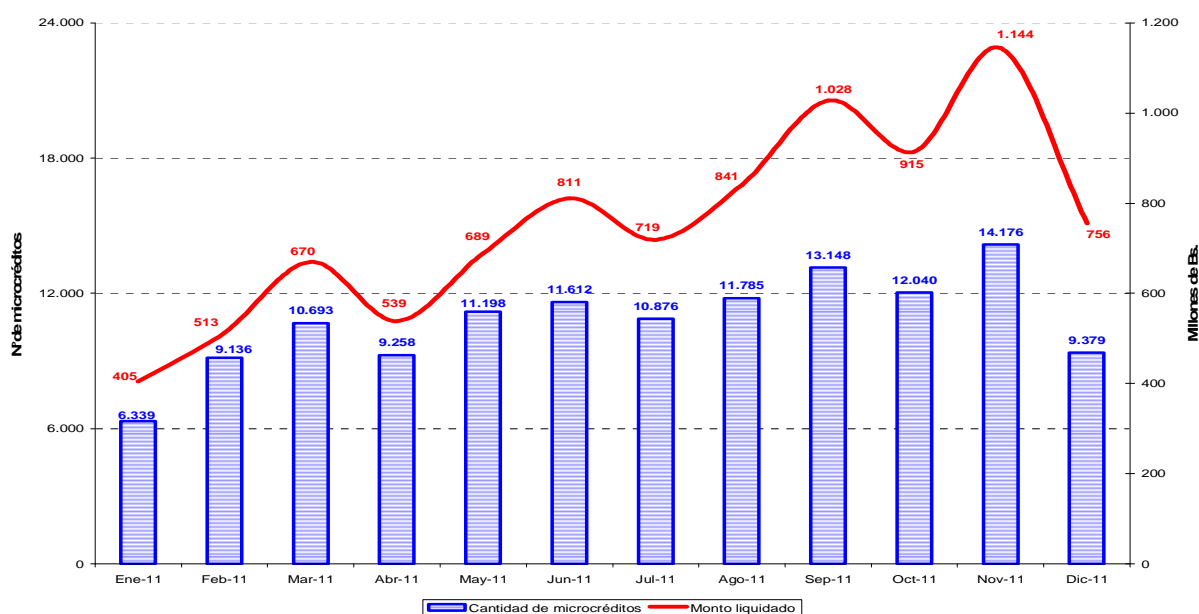

Fuente: SUDEBAN

Tal como se detalla en el cuadro siguiente, en Distrito Capital se otorgó la cantidad de 23.444 microcréditos (que representa el 18,08% del total) por un monto de 1.608 millones bolívares (17,81%) durante el año 2011; representando la entidad federal a la cual se le asignó la mayor proporción del financiamiento a este sector.

<sup>2</sup> Esta información es obtenida a través del Sistema Carteras Dirigidas el cual entró en vigencia a partir del año 2010. Para diciembre de 2011, se dispone de una cobertura del 62,01% de los bancos obligados a transmitir el archivo DIRIGIDA.TXT, se destaca que en enero de ese año la cobertura ascendió a 73,33%.

**Cuadro 9**  
**Distribución por entidad federal de los microcréditos liquidados**  
**en el año 2011**

Entidad Federal	Cantidad de microcréditos	%	Monto liquidado (En millones de Bs.)	%
Amazonas	207	0,16%	26	0,29%
Anzoátegui	2.495	1,92%	263	2,91%
Apure	558	0,43%	71	0,79%
Aragua	9.618	7,42%	665	7,36%
Barinas	1.008	0,78%	130	1,44%
Bolívar	2.378	1,83%	259	2,87%
Carabobo	21.457	16,55%	914	10,12%
Cojedes	691	0,53%	71	0,79%
Delta Amacuro	361	0,28%	40	0,44%
Dependencia Federales	36	0,03%	3	0,03%
<b>Distrito Capital</b>	<b>23.444</b>	<b>18,08%</b>	<b>1.608</b>	<b>17,81%</b>
Falcón	1.379	1,06%	198	2,19%
Guárico	752	0,58%	91	1,01%
Lara	8.316	6,41%	618	6,84%
Mérida	2.227	1,72%	270	2,99%
Miranda	24.131	18,61%	1.487	16,47%
Monagas	2.057	1,59%	186	2,06%
Nueva Esparta	824	0,64%	132	1,46%
Portuguesa	1.464	1,13%	190	2,10%
Sucre	624	0,48%	86	0,95%
Táchira	3.197	2,47%	286	3,17%
Trujillo	1.081	0,83%	116	1,28%
Vargas	2.062	1,59%	128	1,42%
Yaracuy	730	0,56%	80	0,89%
Zulia	10.293	7,94%	868	9,61%
No especificado	8.250	6,36%	244	2,70%
<b>Total general</b>	<b>129.640</b>		<b>9.030</b>	

Fuente: SUDEBAN

En el cuadro siguiente, se observa que 94.463 de los microcréditos fueron otorgados a Personas Naturales (que representa el 72,87% del total), sin embargo la mayor proporción del monto liquidado (57,92%), con un monto de 5.230 millones de bolívares), fue dirigido a Personas Jurídicas.

**Cuadro10**  
**Distribución por naturaleza del cliente de los microcréditos liquidados**  
**en el año 2011**

Naturaleza Cliente	Cantidad de microcréditos	%	Monto liquidado (En millones de Bs.)	%
Persona jurídica	35.177	27,13%	5.230	57,92%
Persona natural	94.463	72,87%	3.800	42,08%
<b>Total general</b>	<b>129.640</b>		<b>9.030</b>	

Fuente: SUDEBAN

En relación con las modalidades de microcréditos, se destaca que 109.494 operaciones de financiamiento (que se corresponde con el 84,46% del total) fueron créditos individuales con un monto liquidado de 7.663 millones de bolívares que representa el 84,86%, según lo observado en el cuadro siguiente.

**Cuadro 11**  
**Distribución por modalidad de los microcréditos liquidados en el año 2011**

Modalidad Microcrédito	Cantidad de microcréditos	%	Monto liquidado (En millones de Bs.)	%
Créditos individuales	109.494	84,46%	7.663	84,86%
Créditos mancomunados	11.923	9,20%	441	4,88%
Créditos solidarios	6.970	5,38%	903	10,00%
No especificado	1.253	0,97%	23	0,25%
<b>Total general</b>	<b>129.640</b>		<b>9.030</b>	

Fuente: SUDEBAN

En el cuadro siguiente, se observa que 86.064 de los microcréditos otorgados en el año 2011, que representa el 66,39% del total, se destinaron a actividades de comercialización con un monto liquidado de 5.452 millones de bolívares (correspondiente al 60,38% del total).

**Cuadro 12**  
**Distribución por destino de los microcréditos liquidados en el año 2011**

Destino Microfinanciero	Cantidad de microcréditos	%	Monto liquidado (En millones de Bs.)	%
Actividades de comercialización	86.064	66,39%	5.452	60,38%
Agrícola	172	0,13%	17	0,19%
Artesanal	1.201	0,93%	161	1,78%
Otros prestación de servicios	323	0,25%	67	0,74%
Servicios comunales, sociales y personales	14.210	10,96%	1.293	14,32%
Transformación y producción industrial	10.007	7,72%	261	2,89%
Transporte público para rutas urbanas y troncales	15.375	11,86%	1.607	17,80%
No especificado	2.288	1,76%	172	1,90%
<b>Total general</b>	<b>129.640</b>		<b>9.030</b>	

Fuente: SUDEBAN

Al analizar el uso financiero de los microcréditos liquidados en 2011, ver cuadro siguiente, 98.517 operaciones crediticias (que representa el 75,99% del total) fueron utilizadas para la adquisición de capital de trabajo, otorgándose un monto liquidado de 6.619 millones de bolívares (73,30% del total).

**Cuadro 13**  
**Distribución por uso financiero de los microcréditos liquidados en el año 2011**

Uso Financiero	Cantidad de microcréditos	%	Monto liquidado (En millones de Bs.)	%
Arrendamiento financiero	10	0,01%	1	0,01%
Capital de trabajo	98.517	75,99%	6.619	73,30%
Compra de bienes finales	8.093	6,24%	688	7,62%
Compra de bienes inmuebles no terminados	167	0,13%	27	0,30%
Compra de bienes inmuebles terminados	588	0,45%	112	1,24%
Compra de insumos	10.672	8,23%	582	6,45%
Compra de maquinaria y vehículos de trabajo	3.325	2,56%	515	5,70%
Compra de materia prima	5.253	4,05%	315	3,49%
Compra de terrenos para construcción de instalaciones productivas	93	0,07%	11	0,12%
Descuentos de giros	4	0,00%	1	0,01%
Identificación de necesidades de inversión	230	0,18%	35	0,39%
Inversión pública	19	0,01%	3	0,03%
Reconversión industrial	5	0,00%	1	0,01%
No especificado	2.664	2,05%	120	1,33%
<b>Total general</b>	<b>129.640</b>		<b>9.030</b>	

Fuente: SUDEBAN

### 2.9.3 Cartera Dirigida al Sector Turismo.-

#### Marco Legal vigente en el 2011.-

- Resolución N° 118 del Ministerio del Poder Popular para el Turismo publicada en Gaceta Oficial de la República Bolivariana de Venezuela N° 39.629 del 04-03-2011:

**Artículo 1:** Los bancos universales destinarán el 3% sobre el promedio de los cierres de la cartera de crédito bruta calculada al 31 de diciembre de 2009 y al 31 de diciembre de 2010, para el financiamiento de las operaciones y proyectos de carácter turístico reflejados en esta Resolución.

**Artículo 2:** A los fines de evaluar el cumplimiento por parte de la banca universal del porcentaje mínimo anual indicado en el artículo 1 de la Resolución, los montos otorgados para el financiamiento de las operaciones y proyectos de carácter turístico, deberán ajustarse al siguiente cronograma:

PERÍODOS	FECHA	PORCENTAJE (%)
1	Al 30-06-2011	1,5
2	Al 31-12-2011	3



### Comportamiento de la Cartera Turística en el 2011.-

✓ En el período Diciembre 2010-2011 la cartera de créditos dirigida al sector turismo, en el Sistema Bancario, experimentó un crecimiento de 42,22%, pasando de 3.553 millones de bolívares en diciembre del 2010 a 5.053 millones de bolívares en diciembre del 2011. El porcentaje de cumplimiento para el Sistema Bancario se ubicó en 3,1%.

✓ En relación con el porcentaje de cumplimiento por tipo de banco, tenemos lo siguiente: banca privada colocó 3.727 millones de bolívares para un 2,86% de cumplimiento y banca pública 1.326 millones de bolívares con 4,07% de cumplimiento.

**Gráfico 13**  
**Evolución Mensual de la Cartera de Turismo en el Sistema Bancario**  
**(Millones de bolívares.)**

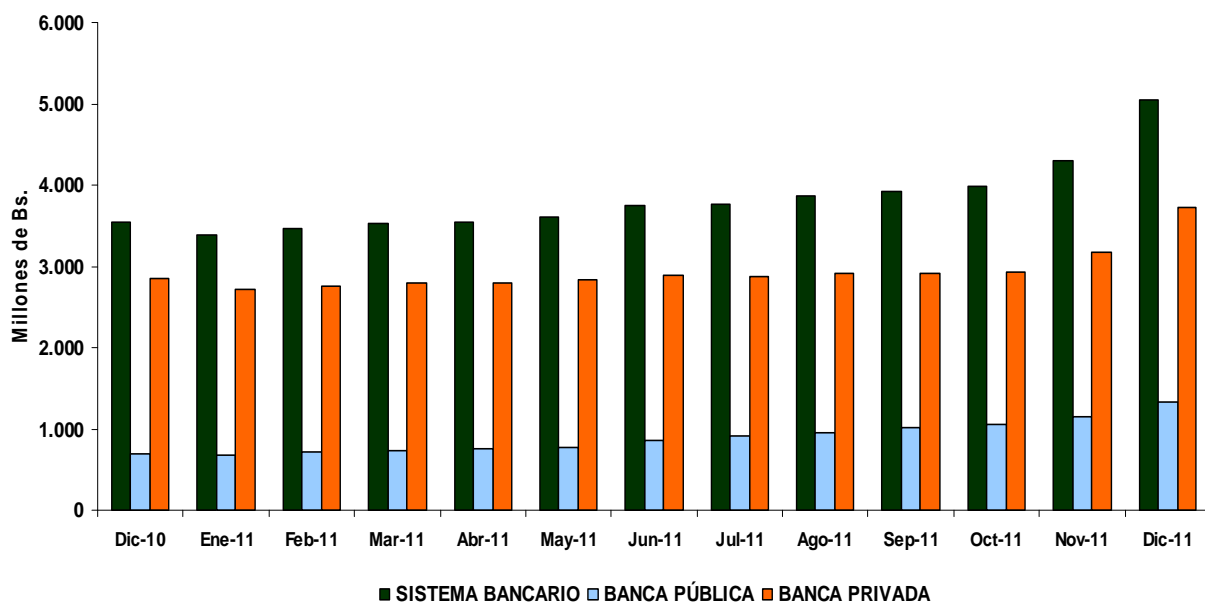

Fuente: SUDEBAN

- En el período Diciembre 2010-2011 la cartera de créditos dirigida al sector turismo en la banca pública experimentó un crecimiento de 89,43%, pasando de 700 millones de bolívars en diciembre del 2010 a 1.326 millones de bolívars en diciembre del 2011.

En el período Diciembre 2010-2011 la cartera de créditos dirigida al sector turismo en la banca privada experimentó un crecimiento de 30,63%, pasando de 2.853 millones de bolívars en diciembre del 2010 a 3.727 millones de bolívars en diciembre del 2011.

**Gráfico 14**  
**Evolución Mensual del Cumplimiento Porcentual de la Cartera de Turismo**  
(%)

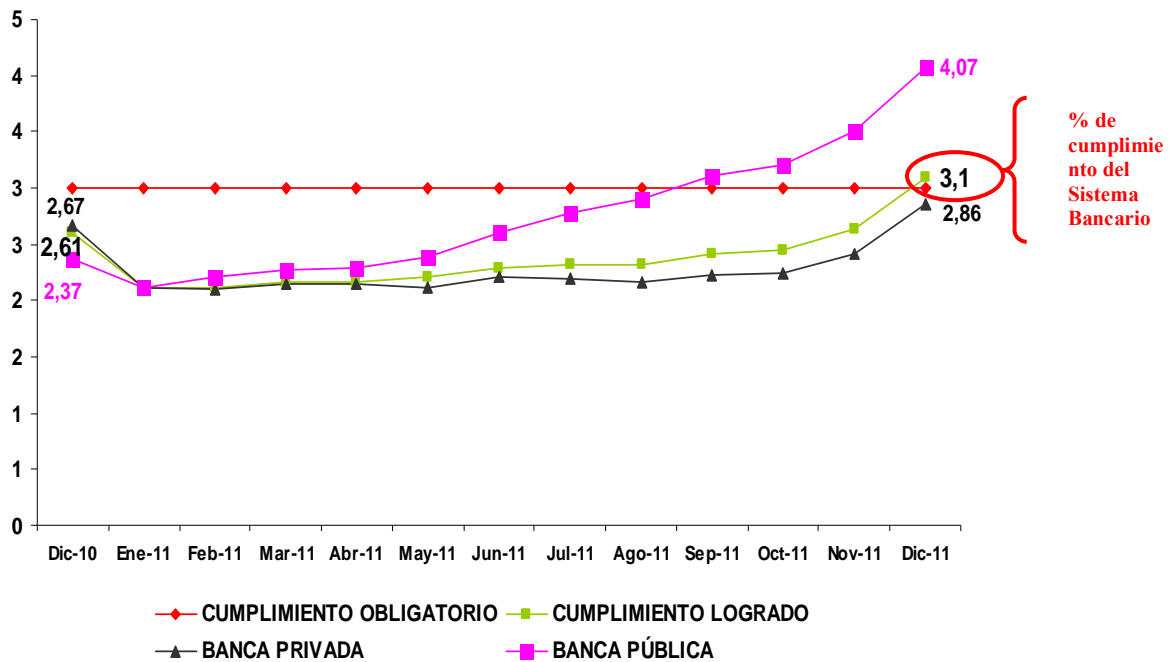

Fuente: SUDEBAN

En el año 2011, se liquidaron 433 créditos dirigidos al sector turismo<sup>3</sup> por un monto de 2.356,26 millones de bolívars. En el gráfico siguiente se muestra la distribución de los créditos otorgados por mes, se observa que en los meses de junio y diciembre del referido año se liquidaron la mayor cantidad de créditos, 49 y 74 respectivamente, correspondiendo a diciembre el mayor monto liquidado (568,24 millones de Bs.).

**Gráfico 15**  
**Evolución mensual de los créditos liquidados al sector turismo en el año 2011**

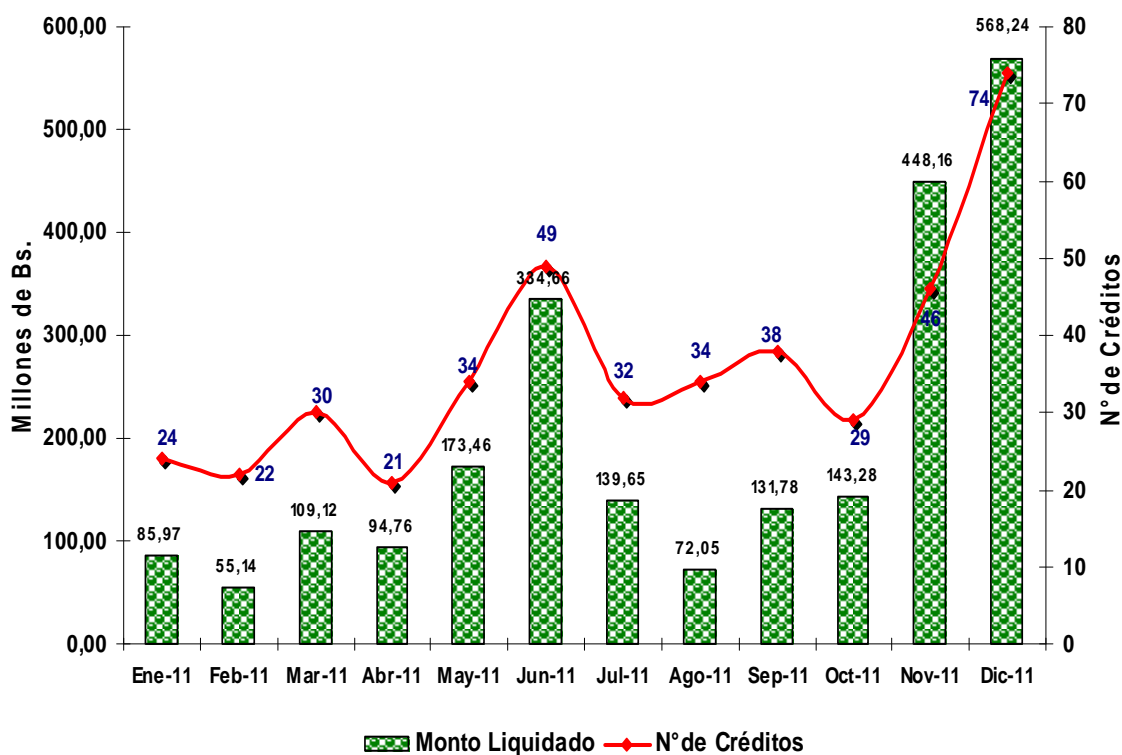

<sup>3</sup> Esta información es obtenida a través del Sistema Carteras Dirigidas el cual entró en vigencia a partir del año 2010. Para el 31/12/2011, se dispone de una cobertura del 84,62% de los bancos obligados a transmitir el archivo DIRIGIDA.TXT. Los 22 bancos que transmitieron concentran el 79,07% de la cartera del sector turismo.

En el período de análisis el comportamiento del total de créditos turísticos liquidados por Entidad Federal, el estado que registra la mayor cantidad es Miranda con 82, el 18,94% del total, representando el 16,35% del monto total otorgado, es decir 385,21 millones de bolívares.

**Cuadro 14**  
**Distribución por entidad federal de los créditos liquidados**  
**en el año 2011**

Entidad Federal	Cantidad	%	Monto Liquidado (En Millones de Bs.F)	%
Amazonas	1	0,23	2,80	0,12
Anzoategui	2	0,46	1,44	0,06
Apure	8	1,85	64,04	2,72
Aragua	7	1,62	14,63	0,62
Barinas	10	2,31	124,68	5,29
Bolivar	22	5,08	25,81	1,10
Carabobo	43	9,93	361,37	15,34
Cojedes	9	2,08	85,12	3,61
Delta Amacuro	1	0,23	1,74	0,07
Dependencia Federales	1	0,23	0,72	0,03
Distrito Capital	70	16,17	458,25	19,45
Falcon	26	6,00	45,46	1,93
Guarico	6	1,39	42,88	1,82
Lara	43	9,93	109,85	4,66
Mérida	12	2,77	33,40	1,42
Miranda	82	18,94	385,21	16,35
Monagas	2	0,46	80,12	3,40
Nueva Esparta	43	9,93	347,31	14,74
Portuguesa	8	1,85	13,16	0,56
Sucre	5	1,15	16,05	0,68
Tachira	10	2,31	6,80	0,29
Táchira	2	0,46	0,45	0,02
Trujillo	2	0,46	5,14	0,22
Vargas	2	0,46	82,50	3,50
Yaracuy	4	0,92	5,74	0,24
Zulia	12	2,77	41,59	1,76
<b>Total general</b>	<b>433</b>		<b>2.356,26</b>	

En el año 2011 dentro del comportamiento de los créditos turísticos liquidados por Tipo de Proyecto, en bolívares otorgados, se destacan los siguiente: Hoteles 72,73%, Nuevos Emprendedores 8,41%, Transporte Turístico 6,71%, Hotel Residencial 5,04%, Posadas 3,25%, Parques Temáticos y Parques Recreacionales 1,61%, Agencias de Viajes y Turismo 1,09%, Paradores Turísticos 0,65%, Establecimientos Gastronómicos 0,29%, Unidades de Promoción 0,2% y Campamentos y Estancias 0,02%.

**Cuadro 15**  
**Distribución por tipo de proyecto de los créditos liquidados**  
**en el año 2011**

Tipo de Proyecto	Cantidad	%	Monto Liquidado (En Millones de Bs.F)	%
Agencias de viajes y turismo	17	3,93	25,66	1,09
Campamentos y Estancias	2	0,46	0,38	0,02
Establecimientos gastronómicos en zonas decretadas de interés turístico	4	0,92	6,87	0,29
<b>Hotel</b>	<b>274</b>	<b>63,28</b>	<b>1713,60</b>	<b>72,73</b>
Hotel Residencial	15	3,46	118,72	5,04
Nuevos Emprendedores	7	1,62	198,21	8,41
Paradores turísticos	3	0,69	15,40	0,65
Parques temáticos y parques recreacionales	10	2,31	37,96	1,61
Posadas	58	13,39	76,50	3,25
Transporte turístico	40	9,24	158,20	6,71
Unidades de promoción, comer, y des.turístico	3	0,69	4,75	0,20
<b>Total general</b>	<b>433</b>		<b>2.356,26</b>	

En cuanto al Tipo de Operación se destacan en el monto otorgado: Construcción 52,57%, Adquisición 16,5%, Equipamiento 8,71%, Dotación 7,67%, Ampliación 6,88%, Elaboración de Proyectos Turísticos 4,5%, Remodelación 3,14%, Reparaciones Menores 0,03%.

**Cuadro 16**  
**Distribución por tipo de operación de los créditos liquidados**  
**en el año 2011**

Tipo de Operación	Cantidad	%	Monto Liquidado (En Millones de	%
Adquisición	67	15,47	388,78	16,50
Ampliación	42	9,70	162,00	6,88
<b>Construcción</b>	<b>178</b>	<b>41,11</b>	<b>1.238,75</b>	<b>52,57</b>
Dotación	49	11,32	180,84	7,67
Elaboración de proyectos turísticos	4	0,92	105,95	4,50
Equipamiento	65	15,01	205,26	8,71
Remodelación	27	6,24	73,91	3,14
Reparaciones Menores	1	0,23	0,76	0,03
<b>Total general</b>	<b>433</b>		<b>2.356,26</b>	

Para el cierre de 2011, la distribución porcentual en la Segmentación de créditos dirigidos al sector turismo, en cuanto a bolívaes otorgados, es la siguiente: Segmento C representa el 47,33%, Segmento B 32,55%, y Segmento A el 8,18% de los créditos liquidados.

**Cuadro 17**  
**Distribución por tipo de segmento de los créditos liquidados**  
**en el año 2011**

Segmento	Cantidad	%	Monto Liquidado (En Millones de Bs.F)	%
No Aplica	48	11,09	281.138.061	11,93
Segmento A	112	25,87	192.825.812	8,18
Segmento B	125	28,87	766.970.838	32,55
Segmento C	148	34,18	1.115.328.002	47,33
<b>Total general</b>	<b>433</b>		<b>2.356.262.714</b>	

# Estadísticas del Sector Bancario

# I.- Sector Bancario





**CUADRO Nº I - 1**  
**SECTOR BANCARIO**  
**MOVIMIENTO DE OFICINAS SEGÚN REGIÓN ADMINISTRATIVA, al 31 de diciembre de 2011**

R E G I Ó N A D M I N I S T R A T I V A	M O V I M I E N T O 1_/											
	TOTAL OFICINAS 31-12-10			A P E R T U R A S			C I E R R E S			TOTAL OFICINAS 31-12-11		
	OP	S y A	T	OP	S y A	T	OP	S y A	T	OP	S y A	T
I.- CAPITAL 2_/	29	1.155	<b>1.184</b>	-	26	<b>26</b>	2	35	<b>37</b>	27	1.146	<b>1.173</b>
II.- CENTRAL	1	520	<b>521</b>	-	13	<b>13</b>	1	16	<b>17</b>	-	517	<b>517</b>
III.- LOS LLANOS	-	96	<b>96</b>	-	9	<b>9</b>	-	3	<b>3</b>	-	102	<b>102</b>
IV.- CENTRO OCCIDENTAL	2	422	<b>424</b>	-	17	<b>17</b>	2	66	<b>68</b>	-	373	<b>373</b>
V.- ZULIANA	2	312	<b>314</b>	-	9	<b>9</b>	1	9	<b>10</b>	1	312	<b>313</b>
VI.- LOS ANDES	2	367	<b>369</b>	-	12	<b>12</b>	1	6	<b>7</b>	1	373	<b>374</b>
VII.- NOR ORIENTAL	-	362	<b>362</b>	-	3	<b>3</b>	-	12	<b>12</b>	-	353	<b>353</b>
VIII.- INSULAR	-	90	<b>90</b>	-	2	<b>2</b>	-	2	<b>2</b>	-	90	<b>90</b>
IX.- GUAYANA	3	208	<b>211</b>	-	1	<b>1</b>	-	3	<b>3</b>	3	206	<b>209</b>
<b>S U B T O T A L</b>	<b>39</b>	<b>3.532</b>	<b>3.571</b>	-	<b>92</b>	<b>92</b>	<b>7</b>	<b>152</b>	<b>159</b>	<b>32</b>	<b>3.472</b>	<b>3.504</b>
X.- EXTERIOR	-	9	<b>9</b>	-	-	-	-	-	-	-	9	<b>9</b>
<b>T O T A L</b>	<b>39</b>	<b>3.541</b>	<b>3.580</b>	-	<b>92</b>	<b>92</b>	<b>7</b>	<b>152</b>	<b>159</b>	<b>32</b>	<b>3.481</b>	<b>3.513</b>

FUENTE: FORMULARIOS EXTERNOS (BRO.ZIP)

GERENCIA GENERAL DE REGULACIÓN - GERENCIA DE INVESTIGACIÓN Y DESARROLLO ESTADÍSTICO

1\_/ NO INCLUYE BANCO NACIONAL DE VIVIENDA Y HÁBITAT (BANAVIH) NI BANCO DE DESARROLLO ECONÓMICO Y SOCIAL DE VENEZUELA (BANDES).

2\_/ Los bancos extranjeros CITIBANK y THE ROYAL BANK OF SCOTLAND, por ser una Sucursal de su respectiva Casa Matriz, están registrados en (SyA) y no en (OP)

OP: Oficina Principal

SyA: Sucursales y Agencias

T: Total

**CUADRO Nº I - 2**  
**SECTOR BANCARIO**  
**OFICINAS EN FUNCIONAMIENTO POR TIPO, SEGÚN REGIÓN,**  
**ENTIDAD FEDERAL Y EN EL EXTERIOR, al 31 de diciembre de 2011**

REGIÓN ENTIDAD FEDERAL	OFICINAS EN FUNCIONAMIENTO		
	OFICINAS PRINCIPALES	SUCURSALES Y AGENCIAS	TOTAL
<b>I.- CAPITAL</b>	<b>27</b>	<b>1.145</b>	<b>1.172</b>
Municipio Vargas	-	55	55
Área Metropolitana 1_/	15	433	448
Miranda	12	657	669
<b>II.- CENTRAL</b>	<b>-</b>	<b>517</b>	<b>517</b>
Aragua	-	203	203
Carabobo	-	287	287
Cojedes	-	27	27
<b>III.- LOS LLANOS</b>	<b>-</b>	<b>102</b>	<b>102</b>
Guárico	-	79	79
Apure (Excepto el Municipio Páez)	-	23	23
<b>IV.- CENTRO - OCCIDENTAL</b>	<b>-</b>	<b>372</b>	<b>372</b>
Lara	-	184	184
Falcón	-	83	83
Portuguesa	-	71	71
Yaracuy	-	34	34
<b>V.- ZULIANA</b>	<b>1</b>	<b>312</b>	<b>313</b>
Zulia	1	312	313
<b>VI.- LOS ANDES</b>	<b>1</b>	<b>375</b>	<b>376</b>
Barinas	-	71	71
Trujillo	-	56	56
Mérida	-	96	96
Táchira	1	146	147
Municipio Páez del Estado Apure	-	6	6
<b>VII.- NOR - ORIENTAL</b>	<b>-</b>	<b>353</b>	<b>353</b>
Anzoátegui	-	188	188
Monagas	-	94	94
Sucre	-	71	71
<b>VIII.- INSULAR</b>	<b>-</b>	<b>90</b>	<b>90</b>
Nueva Esparta	-	89	89
Dependencias Federales	-	1	1
<b>IX.- GUAYANA</b>	<b>3</b>	<b>206</b>	<b>209</b>
Bolívar	3	191	194
Amazonas	-	7	7
Delta Amacuro	-	8	8
<b>X.- EXTERIOR</b>	<b>-</b>	<b>9</b>	<b>9</b>
Estados Unidos de América	-	4	4
Curazao	-	3	3
Panamá	-	-	-
Grand Cayman	-	1	1
Cuba	-	1	1
<b>T O T A L</b>	<b>32</b>	<b>3.481</b>	<b>3.513</b>

FUENTE: FORMULARIOS EXTERNOS (BRO.ZIP)

GERENCIA GENERAL DE REGULACIÓN - GERENCIA DE INVESTIGACIÓN Y DESARROLLO ESTADÍSTICO

1\_/ COMPRENDE EL MUNICIPIO LIBERTADOR Y LOS MUNICIPIOS BARUTA, CHACAO, EL HATILLO Y SUCRE DEL ESTADO MIRANDA

**CUADRO Nº I - 3**  
**SECTOR BANCARIO**  
**OFICINAS EN FUNCIONAMIENTO POR REGIÓN Y EN EL EXTERIOR, SEGÚN BANCO, al 31 de diciembre de 2011**

1/2

B A N C O		FECHA DE INICIO DE OPERACIONES	REGION I			REGION II			REGION III			REGION IV			REGION V		
			CAPITAL			CENTRAL			LOS LLANOS			CENTRO OCCIDENTAL			ZULIANA		
			OP	SyA	T	OP	SyA	T	OP	SyA	T	OP	SyA	T	OP	SyA	T
BANCA UNIVERSAL	PROVINCIAL	30-11-1996	1	110	111	-	38	38	-	7	7	-	49	49	-	32	32
	MERCANTIL	27-12-1996	1	110	111	-	42	42	-	6	6	-	22	22	-	23	23
	CITIBANK	31-01-1997	-	3	3	-	1	1	-	-	-	-	-	-	-	1	1
	EXTERIOR	30-04-1997	1	41	42	-	15	15	-	2	2	-	11	11	-	7	7
	CARONÍ	25-06-1997	-	22	22	-	8	8	-	3	3	-	5	5	-	4	4
	BANESCO	03-09-1997	1	186	187	-	60	60	-	9	9	-	42	42	-	46	46
	VENEZUELA	04-09-1997	1	139	140	-	48	48	-	14	14	-	35	35	-	26	26
	BANCARIBE	13-04-1998	1	35	36	-	24	24	-	4	4	-	15	15	-	6	6
	CORP BANCA	10-09-1999	1	43	44	-	20	20	-	1	1	-	12	12	-	8	8
	FONDO COMÚN	27-12-2000	1	78	79	-	30	30	-	4	4	-	12	12	-	9	9
	SOFITASA	18-10-2001	-	3	3	-	6	6	-	-	-	-	9	9	-	5	5
	DEL SUR	26-10-2001	-	9	9	-	4	4	-	-	-	-	1	1	-	1	1
	VENEZOLANO DE CRÉDITO	28-12-2001	1	48	49	-	14	14	-	1	1	-	9	9	-	3	3
	OCCIDENTAL DE DESCUENTO	13-11-2002	-	25	25	-	43	43	-	4	4	-	17	17	1	89	90
	NACIONAL DE CRÉDITO	05-11-2004	1	45	46	-	45	45	-	7	7	-	14	14	-	12	12
	BANCO INTERNACIONAL DE DESARROLLO	18-09-2007	1	-	1	-	-	-	-	-	-	-	-	-	-	-	-
	BANCO DEL TESORO	12-08-2005	1	34	35	-	6	6	-	3	3	-	8	8	-	3	3
	BANCO AGRÍCOLA DE VENEZUELA	28-10-2005	1	4	5	-	2	2	-	7	7	-	7	7	-	1	1
	BICENTENARIO	06-12-2009	1	88	89	-	68	68	-	19	19	-	82	82	-	24	24
	BANCO ACTIVO	01-01-2010	1	11	12	-	4	4	-	1	1	-	2	2	-	1	1
BANCA COMERCIAL	INDUSTRIAL DE VENEZUELA	23-07-1937	1	40	41	-	13	13	-	3	3	-	10	10	-	5	5
	GUAYANA	20-10-1957	-	2	2	-	2	2	-	2	2	-	-	-	-	-	-
	PLAZA	21-12-1989	1	16	17	-	4	4	-	1	1	-	3	3	-	-	-
	BANCO DE EXPORTACIÓN Y COMERCIO	19-08-2005	1	-	1	-	-	-	-	-	-	-	-	-	-	-	-
	100% BANCO	31-03-2006	1	14	15	-	4	4	-	2	2	-	1	1	-	1	1
	BANPLUS	19-09-2007	1	15	16	-	5	5	-	1	1	-	1	1	-	2	2
	BANGENTE	28-10-2002	1	6	7	-	5	5	-	-	-	-	1	1	-	1	1
RESTO DEL SECTOR BANCARIO	BANCRECER	14-09-2006	1	-	1	-	-	-	-	-	-	-	-	-	-	-	-
	MI BANCO	14-09-2006	1	-	1	-	2	2	-	-	-	-	-	-	-	1	1
	BANCAMIGA	19-03-2007	1	7	8	-	3	3	-	-	-	-	1	1	-	-	-
	BANCO DEL PUEBLO SOBERANO		1	7	8	-	1	1	-	1	1	-	3	3	-	1	1
	INSTITUTO MUNICIPAL DE CRÉDITO POPULAR (IMCP)	14-11-1946	1	4	5	-	-	-	-	-	-	-	-	-	-	-	-
	BANCO DE COMERCIO EXTERIOR (BANCOEX)	10-11-1997	1	-	1	-	-	-	-	-	-	-	-	-	-	-	-
<b>BANCA UNIVERSAL Y BANCA COMERCIAL</b>																	
<b>Banca Universal</b>			<b>15</b>	<b>1.034</b>	<b>1.049</b>	-	<b>478</b>	<b>478</b>	-	<b>92</b>	<b>92</b>	-	<b>367</b>	<b>367</b>	<b>1</b>	<b>309</b>	<b>310</b>
Bancos de capital privado			11	769	780	-	354	354	-	49	49	-	220	220	1	247	248
Bancos de capital del estado			4	265	269	-	124	124	-	43	43	-	132	132	-	54	54
<b>Banca Comercial</b>			<b>5</b>	<b>87</b>	<b>92</b>	-	<b>28</b>	<b>28</b>	-	<b>9</b>	<b>9</b>	-	<b>15</b>	<b>15</b>	-	<b>8</b>	<b>8</b>
Bancos de capital privado			4	47	51	-	15	15	-	6	6	-	5	5	-	3	3
Bancos de capital del estado			1	40	41	-	13	13	-	3	3	-	10	10	-	5	5
<b>RESTO DEL SECTOR BANCARIO</b>			<b>7</b>	<b>24</b>	<b>31</b>	-	<b>11</b>	<b>11</b>	-	<b>1</b>	<b>1</b>	-	<b>5</b>	<b>5</b>	-	<b>3</b>	<b>3</b>
<b>Banca de Desarrollo</b>			<b>5</b>	<b>20</b>	<b>25</b>	-	<b>11</b>	<b>11</b>	-	<b>1</b>	<b>1</b>	-	<b>5</b>	<b>5</b>	-	<b>3</b>	<b>3</b>
<b>Banca con Leyes Especiales</b>			<b>2</b>	<b>4</b>	<b>6</b>	-	-	-	-	-	-	-	-	-	-	-	-
<b>TOTAL SECTOR BANCARIO</b>			<b>27</b>	<b>1.145</b>	<b>1.172</b>	-	<b>517</b>	<b>517</b>	-	<b>102</b>	<b>102</b>	-	<b>372</b>	<b>372</b>	<b>1</b>	<b>312</b>	<b>313</b>

FUENTE: FORMULARIOS EXTERNOS (BRO.ZIP)

GERENCIA GENERAL DE REGULACIÓN - GERENCIA DE INVESTIGACIÓN Y DESARROLLO ESTADÍSTICO

OP: Oficina Principal

SyA: Sucursales y Agencias

T: Total

**CUADRO Nº I - 3**  
**SECTOR BANCARIO**  
**OFICINAS EN FUNCIONAMIENTO POR REGIÓN Y EN EL EXTERIOR, SEGÚN BANCO, al 31 de diciembre de 2011**

2/2

B A N C O				REGIÓN VI			REGIÓN VII			REGIÓN VIII			REGIÓN IX			EXTERIOR			T O T A L		
				L O S A N D E S			N O R O R I E N T A L			I N S U L A R			G U A Y A N A								
				OP	SyA	T	OP	SyA	T	OP	SyA	T	OP	SyA	T	OP	SyA	T	OP	SyA	T
BANCA UNIVERSAL	PROVINCIAL	-	43	43	-	18	18	-	4	4	-	13	13	-	1	1	1	315	316		
	MERCANTIL	-	22	22	-	33	33	-	4	4	-	9	9	-	1	1	1	272	273		
	CITIBANK	-	-	-	-	1	1	-	-	-	-	-	-	-	-	-	-	6	6		
	EXTERIOR	-	8	8	-	10	10	-	3	3	-	4	4	-	-	-	1	101	102		
	CARONÍ	-	6	6	-	34	34	-	3	3	1	21	22	-	-	-	1	106	107		
	BANESCO	-	30	30	-	39	39	-	11	11	-	21	21	-	-	-	1	444	445		
	VENEZUELA	-	37	37	-	74	74	-	11	11	-	26	26	-	1	1	1	411	412		
	BANCARIBE	-	8	8	-	11	11	-	2	2	-	5	5	-	-	-	1	110	111		
	CORP BANCA	-	4	4	-	11	11	-	4	4	-	9	9	-	-	-	1	112	113		
	FONDO COMÚN	-	13	13	-	14	14	-	4	4	-	3	3	-	-	-	1	167	168		
	SOFITASA	1	38	39	-	3	3	-	1	1	-	1	1	-	-	-	1	66	67		
	DEL SUR	-	13	13	-	15	15	-	2	2	1	18	19	-	-	-	1	63	64		
	VENEZOLANO DE CRÉDITO	-	6	6	-	9	9	-	2	2	-	1	1	-	1	1	1	94	95		
	OCCIDENTAL DE DESCUENTO	-	17	17	-	6	6	-	2	2	-	2	2	-	-	-	1	205	206		
	NACIONAL DE CRÉDITO	-	11	11	-	6	6	-	2	2	-	11	11	-	1	1	1	154	155		
	BANCO INTERNACIONAL DE DESARROLLO	-	-	-	-	-	-	-	-	-	-	-	-	-	-	-	1	-	1		
	BANCO DEL TESORO	-	5	5	-	4	4	-	3	3	-	2	2	-	-	-	1	68	69		
	BANCO AGRÍCOLA DE VENEZUELA	-	9	9	-	2	2	-	1	1	-	-	-	-	-	-	1	33	34		
	BICENTENARIO	-	93	93	-	33	33	-	20	20	-	19	19	-	-	-	1	446	447		
	BANCO ACTIVO	-	1	1	-	5	5	-	3	3	-	1	1	-	-	-	1	29	30		
BANCA COMERCIAL	INDUSTRIAL DE VENEZUELA	-	5	5	-	9	9	-	2	2	-	5	5	-	4	4	1	96	97		
	GUAYANA	-	-	-	-	6	6	-	3	3	1	33	34	-	-	-	1	48	49		
	PLAZA	-	-	-	-	2	2	-	1	1	-	-	-	-	-	-	1	27	28		
	BANCO DE EXPORTACIÓN Y COMERCIO	-	-	-	-	-	-	-	-	-	-	-	-	-	-	-	1	-	1		
	100% BANCO	-	3	3	-	2	2	-	1	1	-	-	-	-	-	-	1	28	29		
	BANPLUS	-	-	-	-	4	4	-	1	1	-	1	1	-	-	-	1	30	31		
RESTO DEL SECTOR BANCARIO	BANCA DE DESARROLLO	BANGENTE	-	-	-	-	-	-	-	-	-	-	-	-	-	-	1	13	14		
		BANCRECER	-	-	-	-	-	-	-	-	-	-	-	-	-	-	1	-	1		
		MI BANCO	-	-	-	-	-	-	-	-	-	-	-	-	-	-	1	3	4		
		BANCAMIGA	-	-	-	-	-	-	-	-	-	-	-	-	-	-	1	11	12		
	BANCO DEL PUEBLO SOBERANO	-	3	3	-	2	2	-	-	-	-	1	1	-	-	-	1	19	20		
	BANCA LEYES ESPEC.	INSTITUTO MUNICIPAL DE CRÉDITO POPULAR (IMCP)	-	-	-	-	-	-	-	-	-	-	-	-	-	-	1	4	5		
BANCO DE COMERCIO EXTERIOR (BANCOEX)		-	-	-	-	-	-	-	-	-	-	-	-	-	-	1	-	1			
BANCA UNIVERSAL Y BANCA COMERCIAL		1	372	373	-	351	351	-	90	90	3	205	208	-	9	9	25	3.431	3.456		
Banca Universal		1	364	365	-	328	328	-	82	82	2	166	168	-	5	5	19	3.202	3.221		
Bancos de capital privado		1	220	221	-	215	215	-	47	47	2	119	121	-	4	4	15	2.244	2.259		
Bancos de capital del estado		-	144	144	-	113	113	-	35	35	-	47	47	-	1	1	4	958	962		
Banca Comercial		-	8	8	-	23	23	-	8	8	1	39	40	-	4	4	6	229	235		
Bancos de capital privado		-	3	3	-	14	14	-	6	6	1	34	35	-	-	-	5	133	138		
Bancos de capital del estado		-	5	5	-	9	9	-	2	2	-	5	5	-	4	4	1	96	97		
RESTO DEL SECTOR BANCARIO		-	3	3	-	2	2	-	-	-	-	1	1	-	-	-	7	50	57		
Banca de Desarrollo		-	3	3	-	2	2	-	-	-	-	1	1	-	-	-	5	46	51		
Banca con Leyes Especiales		-	-	-	-	-	-	-	-	-	-	-	-	-	-	-	2	4	6		
TOTAL SECTOR BANCARIO		1	375	376	-	353	353	-	90	90	3	206	209	-	9	9	32	3.481	3.513		

FUENTE: FORMULARIOS EXTERNOS (BRO.ZIP)

GERENCIA GENERAL DE REGULACIÓN - GERENCIA DE INVESTIGACIÓN Y DESARROLLO ESTADÍSTICO

OP: Oficina Principal

SyA: Sucursales y Agencias

T: Total

**CUADRO Nº I - 4**  
**SECTOR BANCARIO**  
**OFICINAS EN FUNCIONAMIENTO EN LAS REGIONES I Y II, SEGÚN BANCO, al 31 de diciembre de 2011**

B A N C O		R E G I O N I												R E G I O N I I											
		MUNICIPIO VARGAS			AREA METROPOLITANA			MIRANDA			T O T A L			ARAGUA			CARABOBO			COJEDES			T O T A L		
		OP	SyA	T	OP	SyA	T	OP	SyA	T	OP	SyA	T	OP	SyA	T	OP	SyA	T	OP	SyA	T	OP	SyA	T
BANCA UNIVERSAL	PROVINCIAL	-	3	3	1	38	39	-	69	69	1	110	111	-	11	11	-	26	26	-	1	1	-	38	38
	MERCANTIL	-	6	6	1	42	43	-	62	62	1	110	111	-	18	18	-	23	23	-	1	1	-	42	42
	CITIBANK	-	-	-	-	1	1	-	2	2	-	3	3	-	-	-	-	1	1	-	-	-	-	1	1
	EXTERIOR	-	2	2	1	17	18	-	22	22	1	41	42	-	7	7	-	7	7	-	1	1	-	15	15
	CARONÍ	-	2	2	-	10	10	-	10	10	-	22	22	-	2	2	-	5	5	-	1	1	-	8	8
	BANESCO	-	8	8	-	76	76	1	102	103	1	186	187	-	25	25	-	33	33	-	2	2	-	60	60
	VENEZUELA	-	7	7	1	56	57	-	76	76	1	139	140	-	19	19	-	26	26	-	3	3	-	48	48
	BANCARIBE	-	1	1	1	12	13	-	22	22	1	35	36	-	10	10	-	12	12	-	2	2	-	24	24
	CORP BANCA	-	3	3	-	14	14	1	26	27	1	43	44	-	8	8	-	11	11	-	1	1	-	20	20
	FONDO COMÚN	-	4	4	1	32	33	-	42	42	1	78	79	-	9	9	-	20	20	-	1	1	-	30	30
	SOFITASA	-	-	-	-	1	1	-	2	2	-	3	3	-	3	3	-	3	3	-	-	-	-	6	6
	DEL SUR	-	-	-	-	3	3	-	6	6	-	9	9	-	2	2	-	1	1	-	1	1	-	4	4
	VENEZOLANO DE CRÉDITO	-	1	1	1	12	13	-	35	35	1	48	49	-	6	6	-	8	8	-	-	-	-	14	14
	OCCIDENTAL DE DESCUENTO	-	2	2	-	5	5	-	18	18	-	25	25	-	9	9	-	33	33	-	1	1	-	43	43
	NACIONAL DE CRÉDITO	-	2	2	-	13	13	1	30	31	1	45	46	-	26	26	-	19	19	-	-	-	-	45	45
	BANCO INTERNACIONAL DE DESARROLLO	-	-	-	-	-	-	1	-	1	1	-	1	-	-	-	-	-	-	-	-	-	-	-	-
	BANCO DEL TESORO	-	3	3	-	15	15	1	16	17	1	34	35	-	2	2	-	3	3	-	1	1	-	6	6
	BANCO AGRÍCOLA DE VENEZUELA	-	-	-	-	-	-	1	4	5	1	4	5	-	-	-	-	-	-	-	2	2	-	2	2
	BICENTENARIO	-	3	3	-	32	32	1	53	54	1	88	89	-	29	29	-	31	31	-	8	8	-	68	68
	BANCO ACTIVO	-	-	-	-	3	3	1	8	9	1	11	12	-	1	1	-	3	3	-	-	-	-	4	4
BANCA COMERCIAL	INDUSTRIAL DE VENEZUELA	-	3	3	1	24	25	-	13	13	1	40	41	-	6	6	-	6	6	-	1	1	-	13	13
	GUAYANA	-	-	-	-	-	-	-	2	2	-	2	2	-	1	1	-	1	1	-	-	-	-	2	2
	PLAZA	-	1	1	1	6	7	-	9	9	1	16	17	-	1	1	-	3	3	-	-	-	-	4	4
	BANCO DE EXPORTACIÓN Y COMERCIO	-	-	-	1	-	1	-	-	-	1	-	1	-	-	-	-	-	-	-	-	-	-	-	-
	100% BANCO	-	1	1	-	4	4	1	9	10	1	14	15	-	1	1	-	3	3	-	-	-	-	4	4
	BANPLUS	-	1	1	-	5	5	1	9	10	1	15	16	-	3	3	-	2	2	-	-	-	-	5	5
RESTO DEL SECTOR BANCARIO	BANGENTE	-	-	-	1	2	3	-	4	4	1	6	7	-	2	2	-	3	3	-	-	-	-	5	5
	BANCRECER	-	-	-	1	-	1	-	-	-	1	-	1	-	-	-	-	-	-	-	-	-	-	-	-
	MI BANCO	-	-	-	-	-	-	1	-	1	1	-	1	-	1	1	-	1	1	-	-	-	-	2	2
	BANCAMIGA	-	1	1	1	3	4	-	3	3	1	7	8	-	1	1	-	2	2	-	-	-	-	3	3
	BANCO DEL PUEBLO SOBERANO	-	1	1	1	3	4	-	3	3	1	7	8	-	-	-	-	1	1	-	-	-	-	1	1
	INSTITUTO MUNICIPAL DE CRÉDITO POPULAR (IMCP)	-	-	-	1	4	5	-	-	-	1	4	5	-	-	-	-	-	-	-	-	-	-	-	-
	BANCO DE COMERCIO EXTERIOR (BANCOEX)	-	-	-	-	-	-	1	-	1	1	-	1	-	-	-	-	-	-	-	-	-	-	-	-
	BANCA UNIVERSAL Y BANCA COMERCIAL	-	53	53	10	421	431	10	647	657	20	1.121	1.141	-	199	199	-	280	280	-	27	27	-	506	506
BANCA UNIVERSAL Y BANCA COMERCIAL	Banca Universal	-	47	47	7	382	389	8	605	613	15	1.034	1.049	-	187	187	-	265	265	-	26	26	-	478	478
	Bancos de capital privado	-	34	34	6	279	285	5	456	461	11	769	780	-	137	137	-	205	205	-	12	12	-	354	354
	Bancos de capital del estado	-	13	13	1	103	104	3	149	152	4	265	269	-	50	50	-	60	60	-	14	14	-	124	124
	Banca Comercial	-	6	6	3	39	42	2	42	44	5	87	92	-	12	12	-	15	15	-	1	1	-	28	28
	Bancos de capital privado	-	3	3	2	15	17	2	29	31	4	47	51	-	6	6	-	9	9	-	-	-	-	15	15
	Bancos de capital del estado	-	3	3	1	24	25	-	13	13	1	40	41	-	6	6	-	6	6	-	1	1	-	13	13
	RESTO DEL SECTOR BANCARIO	-	2	2	5	12	17	2	10	12	7	24	31	-	4	4	-	7	7	-	-	-	-	11	11
	Banca de Desarrollo	-	2	2	4	8	12	1	10	11	5	20	25	-	4	4	-	7	7	-	-	-	-	11	11
	Banca con Leyes Especiales	-	-	-	1	4	5	1	-	1	2	4	6	-	-	-	-	-	-	-	-	-	-	-	-
	TOTAL SECTOR BANCARIO	-	55	55	15	433	448	12	657	669	27	1.145	1.172	-	203	203	-	287	287	-	27	27	-	517	517

FUENTE: FORMULARIOS EXTERNOS (BRO.ZIP)

GERENCIA GENERAL DE REGULACIÓN - GERENCIA DE INVESTIGACIÓN Y DESARROLLO ESTADÍSTICO

OP: Oficina Principal

SyA: Sucursales y Agencias

T: Total

**CUADRO Nº I - 5**  
**SECTOR BANCARIO**  
**OFICINAS EN FUNCIONAMIENTO EN LAS REGIONES III Y IV, SEGÚN BANCO, al 31 de diciembre de 2011**

B A N C O		R E G I O N    I I I									R E G I O N    I V															
		GUÁRICO			4 / APURE			T O T A L			LARA			FALCÓN			PORTUGUESA			YARACUY			T O T A L			
		OP	SyA	T	OP	SyA	T	OP	SyA	T	OP	SyA	T	OP	SyA	T	OP	SyA	T	OP	SyA	T	OP	SyA	T	
BANCA UNIVERSAL	PROVINCIAL	-	5	5	-	2	2	-	7	7	-	28	28	-	8	8	-	8	8	-	5	5	-	49	49	
	MERCANTIL	-	5	5	-	1	1	-	6	6	-	12	12	-	4	4	-	5	5	-	1	1	-	22	22	
	CITIBANK	-	-	-	-	-	-	-	-	-	-	-	-	-	-	-	-	-	-	-	-	-	-	-		
	EXTERIOR	-	2	2	-	-	-	-	2	2	-	5	5	-	2	2	-	3	3	-	1	1	-	11	11	
	CARONÍ	-	2	2	-	1	1	-	3	3	-	1	1	-	2	2	-	1	1	-	1	1	-	5	5	
	BANESCO	-	6	6	-	3	3	-	9	9	-	19	19	-	10	10	-	8	8	-	5	5	-	42	42	
	VENEZUELA	-	11	11	-	3	3	-	14	14	-	18	18	-	7	7	-	7	7	-	3	3	-	35	35	
	BANCARIBE	-	3	3	-	1	1	-	4	4	-	5	5	-	4	4	-	3	3	-	3	3	-	15	15	
	CORP BANCA	-	-	-	-	1	1	-	1	1	-	6	6	-	2	2	-	3	3	-	1	1	-	12	12	
	FONDO COMÚN	-	4	4	-	-	-	-	4	4	-	6	6	-	2	2	-	3	3	-	1	1	-	12	12	
	SOFITASA	-	-	-	-	-	-	-	-	-	-	4	4	-	1	1	-	3	3	-	1	1	-	9	9	
	DEL SUR	-	-	-	-	-	-	-	-	-	-	-	-	-	-	-	-	1	1	-	-	-	-	1	1	
	VENEZOLANO DE CRÉDITO	-	1	1	-	-	-	-	1	1	-	5	5	-	2	2	-	1	1	-	1	1	-	9	9	
	OCCIDENTAL DE DESCUENTO	-	3	3	-	1	1	-	4	4	-	8	8	-	8	8	-	1	1	-	-	-	-	17	17	
	NACIONAL DE CRÉDITO	-	7	7	-	-	-	-	7	7	-	7	7	-	5	5	-	2	2	-	-	-	-	14	14	
	BANCO INTERNACIONAL DE DESARROLLO	-	-	-	-	-	-	-	-	-	-	-	-	-	-	-	-	-	-	-	-	-	-	-	-	
	BANCO DEL TESORO	-	2	2	-	1	1	-	3	3	-	1	1	-	6	6	-	1	1	-	-	-	-	8	8	
	BANCO AGRÍCOLA DE VENEZUELA	-	5	5	-	2	2	-	7	7	-	3	3	-	-	-	-	4	4	-	-	-	-	7	7	
	BICENTENARIO	-	15	15	-	4	4	-	19	19	-	43	43	-	16	16	-	14	14	-	9	9	-	82	82	
	BANCO ACTIVO	-	-	-	-	1	1	-	1	1	-	2	2	-	-	-	-	-	-	-	-	-	-	2	2	
BANCA COMERCIAL	INDUSTRIAL DE VENEZUELA	-	2	2	-	1	1	-	3	3	-	5	5	-	3	3	-	1	1	-	1	1	-	10	10	
	GUAYANA	-	2	2	-	-	-	-	2	2	-	-	-	-	-	-	-	-	-	-	-	-	-	-	-	
	PLAZA	-	1	1	-	-	-	-	1	1	-	2	2	-	-	-	-	1	1	-	-	-	-	3	3	
	BANCO DE EXPORTACIÓN Y COMERCIO	-	-	-	-	-	-	-	-	-	-	-	-	-	-	-	-	-	-	-	-	-	-	-	-	
	100% BANCO	-	2	2	-	-	-	-	2	2	-	1	1	-	-	-	-	-	-	-	-	-	-	1	1	
	BANPLUS	-	1	1	-	-	-	-	1	1	-	-	-	-	-	-	-	1	1	-	-	-	-	1	1	
RESTO DEL SECTOR BANCARIO	BANCA DE DESARROLLO	BANGENTE	-	-	-	-	-	-	-	-	-	1	1	-	-	-	-	-	-	-	-	-	-	1	1	
		BANCRECER	-	-	-	-	-	-	-	-	-	-	-	-	-	-	-	-	-	-	-	-	-	-	-	
		MI BANCO	-	-	-	-	-	-	-	-	-	-	-	-	-	-	-	-	-	-	-	-	-	-	-	
		BANCAMIGA	-	-	-	-	-	-	-	-	-	-	1	1	-	-	-	-	-	-	-	-	-	1	1	
	BANCA LEYES ESPEC.	BANCO DEL PUEBLO SOBERANO	-	-	-	-	1	1	-	1	1	-	1	1	-	1	1	-	-	-	1	1	-	3	3	
		INSTITUTO MUNICIPAL DE CRÉDITO POPULAR (IMCP)	-	-	-	-	-	-	-	-	-	-	-	-	-	-	-	-	-	-	-	-	-	-	-	-
		BANCO DE COMERCIO EXTERIOR (BANCOEX)	-	-	-	-	-	-	-	-	-	-	-	-	-	-	-	-	-	-	-	-	-	-	-	-
BANCA UNIVERSAL Y BANCA COMERCIAL		-	79	79	-	22	22	-	101	101	-	181	181	-	82	82	-	71	71	-	33	33	-	367	367	
Banca Universal		-	71	71	-	21	21	-	92	92	-	173	173	-	79	79	-	68	68	-	32	32	-	352	352	
Bancos de capital privado		-	38	38	-	11	11	-	49	49	-	108	108	-	50	50	-	42	42	-	20	20	-	220	220	
Bancos de capital del estado		-	33	33	-	10	10	-	43	43	-	65	65	-	29	29	-	26	26	-	12	12	-	132	132	
Banca Comercial		-	8	8	-	1	1	-	9	9	-	8	8	-	3	3	-	3	3	-	1	1	-	15	15	
Bancos de capital privado		-	6	6	-	-	-	-	6	6	-	3	3	-	-	-	-	2	2	-	-	-	-	5	5	
Bancos de capital del estado		-	2	2	-	1	1	-	3	3	-	5	5	-	3	3	-	1	1	-	1	1	-	10	10	
RESTO DEL SECTOR BANCARIO		-	-	-	-	1	1	-	1	1	-	3	3	-	1	1	-	-	-	-	1	1	-	5	5	
Banca de Desarrollo		-	-	-	-	1	1	-	1	1	-	3	3	-	1	1	-	-	-	-	1	1	-	5	5	
Banca con Leyes Especiales		-	-	-	-	-	-	-	-	-	-	-	-	-	-	-	-	-	-	-	-	-	-	-	-	
TOTAL SECTOR BANCARIO		-	79	79	-	23	23	-	102	102	-	184	184	-	83	83	-	71	71	-	34	34	-	372	372	

FUENTE: FORMULARIOS EXTERNOS (BRO.ZIP)

GERENCIA GENERAL DE REGULACIÓN - GERENCIA DE INVESTIGACIÓN Y DESARROLLO ESTADÍSTICO

4 / Excepto el Municipio Páez

OP: Oficina Principal

SyA: Sucursales y Agencias

T: Total

**CUADRO Nº I - 6**  
**SECTOR BANCARIO**  
**OFICINAS EN FUNCIONAMIENTO EN LAS REGIONES V Y VI, SEGÚN BANCO, al 31 de diciembre de 2011**

B A N C O			R E G I O N V						R E G I O N V I												MUNICIPIO PAEZ DEL ESTADO APURE						T O T A L					
			ZULIA			T O T A L			BARINAS			TRUJILLO			MÉRIDA			TÁCHIRA														
			OP	SyA	T	OP	SyA	T	OP	SyA	T	OP	SyA	T	OP	SyA	T	OP	SyA	T	OP	SyA	T	OP	SyA	T						
BANCA UNIVERSAL	PROVINCIAL	-	32	32	-	32	32	-	6	6	-	7	7	-	17	17	-	13	13	-	-	-	-	43	43							
	MERCANTIL	-	23	23	-	23	23	-	3	3	-	2	2	-	8	8	-	9	9	-	-	-	-	22	22							
	CITIBANK	-	1	1	-	1	1	-	-	-	-	-	-	-	-	-	-	-	-	-	-	-	-	-								
	EXTERIOR	-	7	7	-	7	7	-	2	2	-	1	1	-	3	3	-	2	2	-	-	-	-	8	8							
	CARONÍ	-	4	4	-	4	4	-	3	3	-	1	1	-	1	1	-	1	1	-	-	-	-	6	6							
	BANESCO	-	46	46	-	46	46	-	6	6	-	5	5	-	8	8	-	10	10	-	1	1	-	30	30							
	VENEZUELA	-	26	26	-	26	26	-	8	8	-	6	6	-	9	9	-	13	13	-	1	1	-	37	37							
	BANCARIBE	-	6	6	-	6	6	-	1	1	-	1	1	-	2	2	-	4	4	-	-	-	-	8	8							
	CORP BANCA	-	8	8	-	8	8	-	1	1	-	1	1	-	1	1	-	1	1	-	-	-	-	4	4							
	FONDO COMÚN	-	9	9	-	9	9	-	3	3	-	2	2	-	3	3	-	5	5	-	-	-	-	13	13							
	SOFITASA	-	5	5	-	5	5	-	5	5	-	1	1	-	7	7	1	24	25	-	1	1	1	38	39							
	DEL SUR	-	1	1	-	1	1	-	2	2	-	4	4	-	6	6	-	1	1	-	-	-	-	13	13							
	VENEZOLANO DE CRÉDITO	-	3	3	-	3	3	-	1	1	-	1	1	-	3	3	-	1	1	-	-	-	-	6	6							
	OCCIDENTAL DE DESCUENTO	1	89	90	1	89	90	-	2	2	-	8	8	-	4	4	-	3	3	-	-	-	-	17	17							
	NACIONAL DE CRÉDITO	-	12	12	-	12	12	-	1	1	-	1	1	-	3	3	-	6	6	-	-	-	-	11	11							
	BANCO INTERNACIONAL DE DESARROLLO	-	-	-	-	-	-	-	-	-	-	-	-	-	-	-	-	-	-	-	-	-	-	-	-							
	BANCO DEL TESORO	-	3	3	-	3	3	-	1	1	-	1	1	-	1	1	-	2	2	-	-	-	-	5	5							
	BANCO AGRÍCOLA DE VENEZUELA	-	1	1	-	1	1	-	5	5	-	2	2	-	2	2	-	-	-	-	-	-	-	9	9							
BICENTENARIO	-	24	24	-	24	24	-	19	19	-	8	8	-	15	15	-	48	48	-	3	3	-	93	93								
BANCO ACTIVO	-	1	1	-	1	1	-	-	-	-	-	-	-	-	-	-	1	1	-	-	-	-	1	1								
BANCA COMERCIAL	INDUSTRIAL DE VENEZUELA	-	5	5	-	5	5	-	1	1	-	2	2	-	1	1	-	1	1	-	-	-	-	5	5							
	GUAYANA	-	-	-	-	-	-	-	-	-	-	-	-	-	-	-	-	-	-	-	-	-	-	-								
	PLAZA	-	-	-	-	-	-	-	-	-	-	-	-	-	-	-	-	-	-	-	-	-	-	-								
	BANCO DE EXPORTACIÓN Y COMERCIO	-	-	-	-	-	-	-	-	-	-	-	-	-	-	-	-	-	-	-	-	-	-	-								
	100% BANCO	-	1	1	-	1	1	-	-	-	-	1	1	-	1	1	-	1	1	-	-	-	-	3	3							
	BANPLUS	-	2	2	-	2	2	-	-	-	-	-	-	-	-	-	-	-	-	-	-	-	-	-	-							
RESTO DEL SECTOR BANCARIO	BANCA DE DESARROLLO	BANGENTE	-	1	1	-	1	1	-	-	-	-	-	-	-	-	-	-	-	-	-	-	-	-	-							
		BANCRECER	-	-	-	-	-	-	-	-	-	-	-	-	-	-	-	-	-	-	-	-	-	-	-							
		MI BANCO	-	1	1	-	1	1	-	-	-	-	-	-	-	-	-	-	-	-	-	-	-	-	-							
		BANCAMIGA	-	-	-	-	-	-	-	-	-	-	-	-	-	-	-	-	-	-	-	-	-	-	-							
	BANCA LEYES ESPEC.	BANCO DEL PUEBLO SOBERANO	-	1	1	-	1	1	-	1	1	-	1	1	-	1	1	-	-	-	-	-	-	3	3							
		INSTITUTO MUNICIPAL DE CRÉDITO POPULAR (IMCP)	-	-	-	-	-	-	-	-	-	-	-	-	-	-	-	-	-	-	-	-	-	-	-							
		BANCO DE COMERCIO EXTERIOR (BANCOEX)	-	-	-	-	-	-	-	-	-	-	-	-	-	-	-	-	-	-	-	-	-	-	-							
BANCA UNIVERSAL Y BANCA COMERCIAL			1	309	310	1	309	310	-	70	70	-	55	55	-	95	95	1	146	147	-	6	6	1	372	373						
Banca Universal			1	301	302	1	301	302	-	69	69	-	52	52	-	93	93	1	144	145	-	6	6	1	364	365						
Bancos de capital privado			1	247	248	1	247	248	-	36	36	-	35	35	-	66	66	1	81	82	-	2	2	1	220	221						
Bancos de capital del estado			-	54	54	-	54	54	-	33	33	-	17	17	-	27	27	-	63	63	-	4	4	-	144	144						
Banca Comercial			-	8	8	-	8	8	-	1	1	-	3	3	-	2	2	-	2	2	-	-	-	-	8	8						
Bancos de capital privado			-	3	3	-	3	3	-	-	-	-	1	1	-	1	1	-	1	1	-	-	-	-	3	3						
Bancos de capital del estado			-	5	5	-	5	5	-	1	1	-	2	2	-	1	1	-	1	1	-	-	-	-	5	5						
RESTO DEL SECTOR BANCARIO			-	3	3	-	3	3	-	1	1	-	1	1	-	1	1	-	-	-	-	-	-	-	3	3						
Banca de Desarrollo			-	3	3	-	3	3	-	1	1	-	1	1	-	1	1	-	-	-	-	-	-	-	3	3						
Banca con Leyes Especiales			-	-	-	-	-	-	-	-	-	-	-	-	-	-	-	-	-	-	-	-	-	-	-	-						
TOTAL SECTOR BANCARIO			1	312	313	1	312	313	-	71	71	-	56	56	-	96	96	1	146	147	-	6	6	1	375	376						

FUENTE: FORMULARIOS EXTERNOS (BRO.ZIP)

GERENCIA GENERAL DE REGULACIÓN - GERENCIA DE INVESTIGACIÓN Y DESARROLLO ESTADÍSTICO

OP: Oficina Principal

SyA: Sucursales y Agencias

T: Total

**CUADRO Nº I - 7**  
**SECTOR BANCARIO**  
**OFICINAS EN FUNCIONAMIENTO EN LAS REGIONES VII, VIII Y IX, SEGÚN BANCO, al 31 de diciembre de 2011**

BANCO		REGIÓN VII										REGIÓN VIII										REGIÓN IX												
		ANZOÁTEGUI			MONAGAS			SUCRE			TOTAL			NUEVA ESPARTA			DEPENDENCIAS FEDERALES			TOTAL			BOLÍVAR			AMAZONAS			DELTA AMACURO			TOTAL		
		OP	SyA	T	OP	SyA	T	OP	SyA	T	OP	SyA	T	OP	SyA	T	OP	SyA	T	OP	SyA	T	OP	SyA	T	OP	SyA	T	OP	SyA	T			
BANCA UNIVERSAL	PROVINCIAL	-	12	12	-	4	4	-	2	2	-	18	18	-	4	4	-	-	-	-	4	4	-	12	12	-	1	1	-	-	-	-	13	13
	MERCANTIL	-	18	18	-	10	10	-	5	5	-	33	33	-	4	4	-	-	-	-	4	4	-	9	9	-	-	-	-	-	-	-	9	9
	CITIBANK	-	1	1	-	-	-	-	-	-	-	1	1	-	-	-	-	-	-	-	-	-	-	-	-	-	-	-	-	-	-	-	-	
	EXTERIOR	-	6	6	-	2	2	-	2	2	-	10	10	-	3	3	-	-	-	-	3	3	-	4	4	-	-	-	-	-	-	-	4	4
	CARONÍ	-	13	13	-	13	13	-	8	8	-	34	34	-	3	3	-	-	-	-	3	3	1	19	20	-	1	1	-	1	1	1	21	22
	BANESCO	-	22	22	-	9	9	-	8	8	-	39	39	-	10	10	-	1	1	-	11	11	-	19	19	-	1	1	-	1	1	-	21	21
	VENEZUELA	-	27	27	-	27	27	-	20	20	-	74	74	-	11	11	-	-	-	-	11	11	-	23	23	-	1	1	-	2	2	-	26	26
	BANCARIBE	-	7	7	-	2	2	-	2	2	-	11	11	-	2	2	-	-	-	-	2	2	-	5	5	-	-	-	-	-	-	-	5	5
	CORP BANCA	-	8	8	-	1	1	-	2	2	-	11	11	-	4	4	-	-	-	-	4	4	-	9	9	-	-	-	-	-	-	-	9	9
	FONDO COMÚN	-	9	9	-	2	2	-	3	3	-	14	14	-	4	4	-	-	-	-	4	4	-	2	2	-	-	-	-	1	1	-	3	3
	SOFITASA	-	2	2	-	1	1	-	-	-	-	3	3	-	1	1	-	-	-	-	1	1	-	1	1	-	-	-	-	-	-	-	1	1
	DEL SUR	-	9	9	-	4	4	-	2	2	-	15	15	-	2	2	-	-	-	-	2	2	1	17	18	-	-	-	-	1	1	1	18	19
	VENEZOLANO DE CRÉDITO	-	7	7	-	1	1	-	1	1	-	9	9	-	2	2	-	-	-	-	2	2	-	1	1	-	-	-	-	-	-	-	1	1
	OCCIDENTAL DE DESCUENTO	-	5	5	-	1	1	-	-	-	-	6	6	-	2	2	-	-	-	-	2	2	-	2	2	-	-	-	-	-	-	-	2	2
	NACIONAL DE CRÉDITO	-	3	3	-	2	2	-	1	1	-	6	6	-	2	2	-	-	-	-	2	2	-	10	10	-	-	-	-	1	1	-	11	11
	BANCO INTERNACIONAL DE DESARROLLO	-	-	-	-	-	-	-	-	-	-	-	-	-	-	-	-	-	-	-	-	-	-	-	-	-	-	-	-	-	-	-	-	-
	BANCO DEL TESORO	-	1	1	-	2	2	-	1	1	-	4	4	-	3	3	-	-	-	-	3	3	-	2	2	-	-	-	-	-	-	-	2	2
	BANCO AGRÍCOLA DE VENEZUELA	-	1	1	-	-	-	-	1	1	-	2	2	-	1	1	-	-	-	-	1	1	-	-	-	-	-	-	-	-	-	-	-	-
BICENTENARIO	-	17	17	-	7	7	-	9	9	-	33	33	-	20	20	-	-	-	-	20	20	-	17	17	-	1	1	-	1	1	-	19	19	
BANCO ACTIVO	-	3	3	-	2	2	-	-	-	-	5	5	-	3	3	-	-	-	-	3	3	-	1	1	-	-	-	-	-	-	-	1	1	
BANCA COMERCIAL	INDUSTRIAL DE VENEZUELA	-	5	5	-	1	1	-	3	3	-	9	9	-	2	2	-	-	-	-	2	2	-	4	4	-	1	1	-	-	-	-	5	5
	GUAYANA	-	5	5	-	1	1	-	-	-	-	6	6	-	3	3	-	-	-	-	3	3	1	32	33	-	1	1	-	-	-	1	33	34
	PLAZA	-	2	2	-	-	-	-	-	-	-	2	2	-	1	1	-	-	-	-	1	1	-	-	-	-	-	-	-	-	-	-	-	
	BANCO DE EXPORTACIÓN Y COMERCIO	-	-	-	-	-	-	-	-	-	-	-	-	-	-	-	-	-	-	-	-	-	-	-	-	-	-	-	-	-	-	-	-	
	100% BANCO	-	1	1	-	1	1	-	-	-	-	2	2	-	1	1	-	-	-	-	1	1	-	-	-	-	-	-	-	-	-	-	-	-
RESTO DEL SECTOR BANCARIO	BANPLUS	-	3	3	-	1	1	-	-	-	-	4	4	-	1	1	-	-	-	-	1	1	-	1	1	-	-	-	-	-	-	1	1	
	BANGENTE	-	-	-	-	-	-	-	-	-	-	-	-	-	-	-	-	-	-	-	-	-	-	-	-	-	-	-	-	-	-	-	-	
	BANCRECER	-	-	-	-	-	-	-	-	-	-	-	-	-	-	-	-	-	-	-	-	-	-	-	-	-	-	-	-	-	-	-	-	
	MI BANCO	-	-	-	-	-	-	-	-	-	-	-	-	-	-	-	-	-	-	-	-	-	-	-	-	-	-	-	-	-	-	-	-	
	BANCAMIGA	-	-	-	-	-	-	-	-	-	-	-	-	-	-	-	-	-	-	-	-	-	-	-	-	-	-	-	-	-	-	-	-	
	BANCO DEL PUEBLO SOBERANO	-	1	1	-	-	-	-	1	1	-	2	2	-	-	-	-	-	-	-	-	-	1	1	-	-	-	-	-	-	-	1	1	
	INSTITUTO MUNICIPAL DE CRÉDITO POPULAR (IMCP)	-	-	-	-	-	-	-	-	-	-	-	-	-	-	-	-	-	-	-	-	-	-	-	-	-	-	-	-	-	-	-	-	
	BANCO DE COMERCIO EXTERIOR (BANCOEX)	-	-	-	-	-	-	-	-	-	-	-	-	-	-	-	-	-	-	-	-	-	-	-	-	-	-	-	-	-	-	-	-	
BANCA UNIVERSAL Y BANCA COMERCIAL		-	187	187	-	94	94	-	70	70	-	351	351	-	89	89	-	1	1	-	90	90	3	190	193	-	7	7	-	8	8	3	205	208
Banca Universal		-	171	171	-	90	90	-	67	67	-	328	328	-	81	81	-	1	1	-	82	82	2	153	155	-	5	5	-	8	8	2	166	168
Bancos de capital privado		-	125	125	-	54	54	-	36	36	-	215	215	-	46	46	-	1	1	-	47	47	2	111	113	-	3	3	-	5	5	2	119	121
Bancos de capital del estado		-	46	46	-	36	36	-	31	31	-	113	113	-	35	35	-	-	-	-	35	35	-	42	42	-	2	2	-	3	3	-	47	47
Banca Comercial		-	16	16	-	4	4	-	3	3	-	23	23	-	8	8	-	-	-	-	8	8	1	37	38	-	2	2	-	-	-	1	39	40
Bancos de capital privado		-	11	11	-	3	3	-	-	-	-	14	14	-	6	6	-	-	-	-	6	6	1	33	34	-	1	1	-	-	-	1	34	35
Bancos de capital del estado		-	5	5	-	1	1	-	3	3	-	9	9	-	2	2	-	-	-	-	2	2	-	4	4	-	1	1	-	-	-	-	5	5
RESTO DEL SECTOR BANCARIO		-	1	1	-	-	-	-	1	1	-	2	2	-	-	-	-	-	-	-	-	-	1	1	-	-	-	-	-	-	-	-	1	1
Banca de Desarrollo		-	1	1	-	-	-	-	1	1	-	2	2	-	-	-	-	-	-	-	-	-	1	1	-	-	-	-	-	-	-	-	1	1
Banca con Leyes Especiales		-	-	-	-	-	-	-	-	-	-	-	-	-	-	-	-	-	-	-	-	-	-	-	-	-	-	-	-	-	-	-	-	
TOTAL SECTOR BANCARIO		-	188	188	-	94	94	-	71	71	-	353	353	-	89	89	-	1	1	-	90	90	3	191	194	-	7	7	-	8	8	3	206	209

FUENTE: FORMULARIOS EXTERNOS (BRO.ZIP)

GERENCIA GENERAL DE REGULACIÓN - GERENCIA DE INVESTIGACIÓN Y DESARROLLO ESTADÍSTICO

OP: Oficina Principal

SyA: Sucursales y Agencias

T: Total



**CUADRO Nº I - 8**  
**BANCA UNIVERSAL Y BANCA COMERCIAL**  
**OFICINAS EN FUNCIONAMIENTO EN EL EXTERIOR POR PAÍS, SEGÚN BANCO, al 31 de diciembre de 2011**

B A N C O	E X T E R I O R																	
	U . S . A .			CURAZAO			PANAMÁ			GRAND CAYMAN			CUBA			T O T A L		
	OP	SyA	T	OP	SyA	T	OP	SyA	T	OP	SyA	T	OP	SyA	T	OP	SyA	T
<b>BANCA UNIVERSAL</b>																		
PROVINCIAL	-	-	-	-	1	1	-	-	-	-	-	-	-	-	-	-	1	1
MERCANTIL	-	1	1	-	-	-	-	-	-	-	-	-	-	-	-	-	1	1
VENEZUELA	-	-	-	-	1	1	-	-	-	-	-	-	-	-	-	-	1	1
VENEZOLANO DE CRÉDITO	-	-	-	-	-	-	-	-	-	-	1	1	-	-	-	-	1	1
NACIONAL DE CRÉDITO	-	1	1	-	-	-	-	-	-	-	-	-	-	-	-	-	1	1
<b>TOTAL BANCA UNIVERSAL</b>	-	2	2	-	2	2	-	-	-	-	1	1	-	-	-	-	5	5
<b>BANCA COMERCIAL DEL ESTADO</b>																		
INDUSTRIAL DE VENEZUELA	-	2	2	-	1	1	-	-	-	-	-	-	-	1	1	-	4	4
<b>TOTAL BANCA COMERCIAL DEL ESTADO</b>	-	2	2	-	1	1	-	-	-	-	-	-	-	1	1	-	4	4
<b>T O T A L</b>	-	4	4	-	3	3	-	-	-	-	1	1	-	1	1	-	9	9

FUENTE: FORMULARIOS EXTERNOS (BRO.ZIP)

GERENCIA GENERAL DE REGULACIÓN - GERENCIA DE INVESTIGACIÓN Y DESARROLLO ESTADÍSTICO

OP: Oficina Principal

SyA: Sucursales y Agencias

T: Total

**CUADRO Nº I - 9**  
**SECTOR BANCARIO**  
**TRABAJADORES POR OFICINA PRINCIPAL, SUCURSALES**  
**Y AGENCIAS, SEGÚN BANCO, al 31 de diciembre de 2011**

B A N C O		T R A B A J A D O R E S		
		OFICINA PRINCIPAL	SUCURSALES Y AGENCIAS	TOTAL
BANCA UNIVERSAL	PROVINCIAL	1.975	3.641	5.616
	MERCANTIL	2.517	4.835	7.352
	CITIBANK	-	576	576
	EXTERIOR	18	2.099	2.117
	CARONÍ	730	824	1.554
	BANESCO	7.090	6.928	14.018
	VENEZUELA	3.643	4.942	8.585
	BANCARIBE	33	2.601	2.634
	CORP BANCA	791	1.135	1.926
	FONDO COMÚN	692	1.293	1.985
	SOFITASA	856	1.080	1.936
	DEL SUR	329	622	951
	VENEZOLANO DE CRÉDITO	1.094	653	1.747
	OCCIDENTAL DE DESCUENTO	2.705	2.666	5.371
	NACIONAL DE CRÉDITO	695	1.220	1.915
	BANCO INTERNACIONAL DE DESARROLLO	12	1	13
	BANCO DEL TESORO	-	2.089	2.089
	BANCO AGRÍCOLA DE VENEZUELA	7	303	310
	BICENTENARIO	11	5.889	5.900
	BANCO ACTIVO	351	228	579
BANCA COMERCIAL	INDUSTRIAL DE VENEZUELA	2.250	1.145	3.395
	GUAYANA	30	447	477
	PLAZA	360	360	720
	BANCO DE EXPORTACIÓN Y COMERCIO	33	-	33
	100% BANCO	409	207	616
	BANPLUS	136	169	305
	BANGENTE	252	216	468
RESTO DEL SECTOR BANCARIO	BANCRECER	269	-	269
	MI BANCO	127	27	154
	BANCAMIGA	60	67	127
	BANCO DEL PUEBLO SOBERANO 1_/	504	153	657
	BANCA DE LEYES ESPEC.	130	17	147
	BANCO DE COMERCIO EXTERIOR (BANCOEX)	138	-	138
BANCA UNIVERSAL Y BANCA COMERCIAL		26.767	45.953	72.720
Banca Universal		23.549	43.625	67.174
Bancos de capital privado		19.888	30.402	50.290
Bancos de capital del estado		3.661	13.223	16.884
Banca Comercial		3.218	2.328	5.546
Bancos de capital privado		968	1.183	2.151
Bancos de capital del estado		2.250	1.145	3.395
RESTO DEL SECTOR BANCARIO		1.480	480	1.960
Banca de Desarrollo		1.212	463	1.675
Banca con Leyes Especiales		268	17	285
TOTAL SECTOR BANCARIO		28.247	46.433	74.680

FUENTE: FORMULARIOS EXTERNOS (BRO.ZIP)

GERENCIA GENERAL DE REGULACIÓN - GERENCIA DE INVESTIGACIÓN Y DESARROLLO ESTADÍSTICO

1\_/ Cifras correspondientes al mes de diciembre de 2010.

**CUADRO Nº I - 10**  
**SECTOR BANCARIO**  
**TRABAJADORES POR OFICINA PRINCIPAL, SUCURSALES Y AGENCIAS**  
**2 0 1 0**

<b>TRIMESTRE</b>	<b>TRABAJADORES</b>		
	OFICINA PRINCIPAL	SUCURSALES Y AGENCIAS	<b>TOTAL</b>
PRIMERO	31.200	40.787	<b>71.987</b>
SEGUNDO	31.978	41.789	<b>73.767</b>
TERCERO	28.739	46.023	<b>74.762</b>
CUARTO	28.247	46.433	<b>74.680</b>

FUENTE: FORMULARIOS EXTERNOS (BRO.ZIP)

GERENCIA GENERAL DE REGULACIÓN - GERENCIA DE INVESTIGACIÓN Y DESARROLLO ESTADÍSTICO

**CUADRO Nº I - 11**  
**SECTOR BANCARIO**  
**BALANCE GENERAL DE PUBLICACIÓN**  
**EVOLUCIÓN DEL ACTIVO, SEGÚN CUENTAS**  
**2007 / 2011**  
**(Miles de Bolívares)**

C U E N T A S	2007	2008	2009	2010	2011
<b>ACTIVO</b>					
<b>DISPONIBILIDADES</b>	51.121.048	65.864.312	72.784.475	92.661.646	133.608.068
Efectivo	3.724.824	6.782.671	8.066.328	10.497.753	12.854.098
Banco Central de Venezuela	43.786.488	54.493.382	59.445.359	75.451.319	109.933.593
Bancos y otras instituciones financieras del país	309.053	391.542	962.274	1.195.572	1.244.173
Bancos y corresponsales del exterior	1.087.788	1.390.085	1.272.730	2.534.527	2.138.519
Oficina matriz y sucursales	274	35.593	620	354	147
Efectos de cobro inmediato	2.216.783	2.802.429	3.071.161	3.029.613	7.480.454
( Provisión para disponibilidades )	(4.162)	(31.390)	(33.997)	(47.492)	(42.916)
<b>INVERSIONES EN TÍTULOS VALORES</b>	48.426.429	61.234.564	70.753.195	93.964.330	141.921.734
Colocaciones en el Banco Central de Venezuela y operaciones interbancarias	15.064.362	30.781.314	23.605.613	23.449.671	21.943.823
Inversiones en títulos valores para negociar	1.046.116	1.239.245	2.828.544	1.159.715	2.075.835
Inversiones en títulos valores disponibles para la venta	6.284.917	5.646.978	19.958.046	26.863.863	49.698.698
Inversiones en títulos valores mantenidas hasta su vencimiento	19.761.197	14.879.101	13.595.761	24.281.598	43.250.863
Inversiones de disponibilidad restringida	5.401.040	6.692.566	8.118.157	16.694.295	9.938.843
Inversiones en otros títulos valores	916.464	2.474.788	5.872.391	2.001.490	15.799.516
( Provisión para inversiones en títulos valores )	(47.667)	(479.428)	(3.225.317)	(486.302)	(785.844)
<b>CARTERA DE CRÉDITOS</b>	105.031.977	132.278.166	152.573.041	181.664.367	265.012.171
Créditos vigentes	105.713.749	132.975.486	153.202.266	182.758.826	268.113.110
Créditos reestructurados	280.332	533.464	1.088.208	2.127.190	3.718.551
Créditos vencidos	1.244.455	2.439.247	4.523.680	6.340.353	3.696.157
Créditos en litigio	59.553	124.249	189.455	224.879	278.536
( Provisión para cartera de créditos )	(2.266.112)	(3.794.280)	(6.430.568)	(9.786.881)	(10.794.183)
<b>INTERESES Y COMISIONES POR COBRAR</b>	2.223.030	3.513.069	3.590.760	3.925.352	6.067.960
Rendimientos por cobrar por disponibilidades	43	557	771	42	-
Rendimientos por cobrar por inversiones en títulos valores	716.301	976.749	870.091	903.293	1.796.557
Rendimientos por cobrar por cartera de créditos	1.572.795	2.658.256	3.196.786	4.093.610	5.200.632
Comisiones por cobrar	104.001	173.769	151.793	191.621	200.643
Rendimientos y comisiones por cobrar por otras cuentas por cobrar	176	15.169	19.300	5.067	290
( Provisión para rendimientos por cobrar y otros )	(170.286)	(311.431)	(647.981)	(1.268.281)	(1.130.162)
<b>INVERSIONES EN EMPRESAS FILIALES, AFILIADAS Y SUCURSALES</b>	2.444.290	2.657.690	6.746.347	5.429.966	5.790.509
Inversiones en empresas filiales y afiliadas	1.047.886	1.175.299	5.480.460	2.267.187	2.312.540
Inversiones en sucursales	1.396.734	1.482.705	1.266.083	3.162.927	3.478.584
( Provisión para inversiones en empresas filiales, afiliadas y sucursales )	(330)	(314)	(196)	(148)	(615)
<b>BIENES REALIZABLES</b>	32.101	121.024	168.090	217.034	592.952
<b>BIENES DE USO</b>	3.232.085	5.357.027	5.868.194	5.992.887	7.534.353
<b>OTROS ACTIVOS</b>	4.514.887	7.245.933	24.034.003	19.233.936	28.398.878
<b>TOTAL DEL ACTIVO</b>	<b>217.025.847</b>	<b>278.271.785</b>	<b>336.518.105</b>	<b>403.089.518</b>	<b>588.926.625</b>

FUENTE: BALANCE GENERAL DE PUBLICACIÓN  
GERENCIA GENERAL DE REGULACIÓN - GERENCIA DE INVESTIGACIÓN Y DESARROLLO ESTADÍSTICO

**CUADRO Nº I - 12**  
**BANCA UNIVERSAL Y BANCA COMERCIAL**  
**BALANCE GENERAL DE PUBLICACIÓN**  
**EVOLUCIÓN DEL ACTIVO, SEGÚN CUENTAS**  
**2007 / 2011**  
**(Miles de Bolívares)**

C U E N T A S	2 0 0 7	2 0 0 8	2 0 0 9	2 0 1 0	2 0 1 1
<b>ACTIVO</b>					
<b>DISPONIBILIDADES</b>	49.656.781	64.043.269	71.407.475	90.645.337	132.243.487
Efectivo	3.608.290	6.615.788	7.874.680	10.411.105	12.798.296
Banco Central de Venezuela	42.537.627	53.050.600	58.491.356	74.614.239	109.636.948
Bancos y otras instituciones financieras del país	275.187	269.144	775.093	193.699	246.546
Bancos y corresponsales del exterior	1.047.273	1.373.136	1.266.571	2.462.536	2.134.135
Oficina matriz y sucursales	274	35.593	620	354	147
Efectos de cobro inmediato	2.191.987	2.730.310	3.032.993	3.010.841	7.470.331
( Provisión para disponibilidades )	(3.857)	(31.302)	(33.838)	(47.437)	(42.916)
<b>INVERSIONES EN TÍTULOS VALORES</b>	45.274.748	56.550.464	62.770.498	91.492.662	139.333.342
Colocaciones en el Banco Central de Venezuela y operaciones interbancarias	14.317.632	28.563.092	22.584.638	22.465.433	20.753.643
Inversiones en títulos valores para negociar	710.729	438.854	559.699	1.151.248	2.009.495
Inversiones en títulos valores disponibles para la venta	5.508.634	5.279.712	19.034.824	26.383.068	48.780.361
Inversiones en títulos valores mantenidas hasta su vencimiento	18.548.521	13.585.781	13.216.484	24.053.605	42.950.758
Inversiones de disponibilidad restringida	5.352.948	6.665.629	6.376.362	16.483.414	9.835.896
Inversiones en otros títulos valores	883.951	2.451.894	4.205.926	1.377.859	15.789.023
( Provisión para inversiones en títulos valores )	(47.667)	(434.498)	(3.207.435)	(421.965)	(785.834)
<b>CARTERA DE CRÉDITOS</b>	102.072.713	128.429.341	147.932.479	178.339.351	263.035.852
Créditos vigentes	102.734.991	129.186.927	148.741.486	179.633.936	266.148.826
Créditos reestructurados	278.576	457.226	884.821	1.873.534	3.631.521
Créditos vencidos	1.180.230	2.326.254	4.351.701	6.266.362	3.627.343
Créditos en litigio	55.630	115.040	177.207	213.546	278.451
( Provisión para cartera de créditos )	(2.176.714)	(3.656.106)	(6.222.736)	(9.648.027)	(10.650.289)
<b>INTERESES Y COMISIONES POR COBRAR</b>	2.148.040	3.370.192	3.346.405	3.847.742	6.011.845
Rendimientos por cobrar por disponibilidades	42	-	1	42	-
Rendimientos por cobrar por inversiones en títulos valores	684.463	902.967	707.926	888.060	1.775.890
Rendimientos por cobrar por cartera de créditos	1.524.405	2.567.524	3.085.594	4.023.256	5.156.713
Comisiones por cobrar	101.927	172.535	150.690	189.098	198.139
Rendimientos y comisiones por cobrar por otras cuentas por cobrar	176	15.167	19.299	5.065	289
( Provisión para rendimientos por cobrar y otros )	(162.973)	(288.001)	(617.105)	(1.257.779)	(1.119.186)
<b>INVERSIONES EN EMPRESAS FILIALES, AFILIADAS Y SUCURSALES</b>	2.428.872	2.655.257	6.277.712	5.429.666	5.790.209
Inversiones en empresas filiales y afiliadas	1.032.468	1.172.866	5.011.825	2.266.887	2.312.240
Inversiones en sucursales	1.396.734	1.482.705	1.266.083	3.162.927	3.478.584
( Provisión para inversiones en empresas filiales, afiliadas y sucursales )	(330)	(314)	(196)	(148)	(615)
<b>BIENES REALIZABLES</b>	29.398	104.255	150.300	206.810	592.952
<b>BIENES DE USO</b>	3.110.264	5.197.879	5.533.868	5.916.873	7.482.846
<b>OTROS ACTIVOS</b>	4.428.582	6.852.574	23.511.726	18.478.876	28.247.456
<b>TOTAL DEL ACTIVO</b>	<b>209.149.398</b>	<b>267.203.231</b>	<b>320.930.463</b>	<b>394.357.317</b>	<b>582.737.989</b>

FUENTE: BALANCE GENERAL DE PUBLICACIÓN  
GERENCIA GENERAL DE REGULACIÓN - GERENCIA DE INVESTIGACIÓN Y DESARROLLO ESTADÍSTICO

**CUADRO Nº I - 13**  
**RESTO DEL SECTOR BANCARIO**  
**BALANCE GENERAL DE PUBLICACIÓN**  
**EVOLUCIÓN DEL ACTIVO, SEGÚN CUENTAS**  
**2007 / 2011**  
**(Miles de Bolívares)**

<b>C U E N T A S</b>	<b>2 0 0 7</b>	<b>2 0 0 8</b>	<b>2 0 0 9</b>	<b>2 0 1 0</b>	<b>2 0 1 1</b>
<b>ACTIVO</b>					
<b>DISPONIBILIDADES</b>	1.464.267	1.821.043	1.377.000	2.016.309	1.364.581
Efectivo	116.534	166.883	191.648	86.648	55.802
Banco Central de Venezuela	1.248.861	1.442.782	954.003	837.080	296.645
Bancos y otras instituciones financieras del país	33.866	122.398	187.181	1.001.873	997.627
Bancos y corresponsales del exterior	40.515	16.949	6.159	71.991	4.384
Oficina matriz y sucursales	-	-	-	-	-
Efectos de cobro inmediato	24.796	72.119	38.168	18.772	10.123
( Provisión para disponibilidades )	(305)	(88)	(159)	(55)	-
<b>INVERSIONES EN TÍTULOS VALORES</b>	3.151.681	4.684.100	7.982.697	2.471.668	2.588.392
Colocaciones en el Banco Central de Venezuela y operaciones interbancarias	746.730	2.218.222	1.020.975	984.238	1.190.180
Inversiones en títulos valores para negociar	335.387	800.391	2.268.845	8.467	66.340
Inversiones en títulos valores disponibles para la venta	776.283	367.266	923.222	480.795	918.337
Inversiones en títulos valores mantenidas hasta su vencimiento	1.212.676	1.293.320	379.277	227.993	300.105
Inversiones de disponibilidad restringida	48.092	26.937	1.741.795	210.881	102.947
Inversiones en otros títulos valores	32.513	22.894	1.666.465	623.631	10.493
( Provisión para inversiones en títulos valores )	-	(44.930)	(17.882)	(64.337)	(10)
<b>CARTERA DE CRÉDITOS</b>	2.959.264	3.848.825	4.640.562	3.325.016	1.976.319
Créditos vigentes	2.978.758	3.788.559	4.460.780	3.124.890	1.964.284
Créditos reestructurados	1.756	76.238	203.387	253.656	87.030
Créditos vencidos	64.225	112.993	171.979	73.991	68.814
Créditos en litigio	3.923	9.209	12.248	11.333	85
( Provisión para cartera de créditos )	(89.398)	(138.174)	(207.832)	(138.854)	(143.894)
<b>INTERESES Y COMISIONES POR COBRAR</b>	74.990	142.877	244.355	77.610	56.115
Rendimientos por cobrar por disponibilidades	1	557	770	-	-
Rendimientos por cobrar por inversiones en títulos valores	31.838	73.782	162.165	15.233	20.667
Rendimientos por cobrar por cartera de créditos	48.390	90.732	111.192	70.354	43.919
Comisiones por cobrar	2.074	1.234	1.103	2.523	2.504
Rendimientos y comisiones por cobrar por otras cuentas por cobrar	-	2	1	2	1
( Provisión para rendimientos por cobrar y otros )	(7.313)	(23.430)	(30.876)	(10.502)	(10.976)
<b>INVERSIONES EN EMPRESAS FILIALES, AFILIADAS Y SUCURSALES</b>	15.418	2.433	468.635	300	300
Inversiones en empresas filiales y afiliadas	15.418	2.433	468.635	300	300
Inversiones en sucursales	-	-	-	-	-
( Provisión para inversiones en empresas filiales, afiliadas y sucursales )	-	-	-	-	-
<b>BIENES REALIZABLES</b>	2.703	16.769	17.790	10.224	-
<b>BIENES DE USO</b>	121.821	159.148	334.326	76.014	51.507
<b>OTROS ACTIVOS</b>	86.305	393.359	522.277	755.060	151.422
<b>TOTAL DEL ACTIVO</b>	<b>7.876.449</b>	<b>11.068.554</b>	<b>15.587.642</b>	<b>8.732.201</b>	<b>6.188.636</b>

FUENTE: BALANCE GENERAL DE PUBLICACIÓN  
GERENCIA GENERAL DE REGULACIÓN - GERENCIA DE INVESTIGACIÓN Y DESARROLLO ESTADÍSTICO

**CUADRO Nº I - 14**  
**BANCA DE DESARROLLO**  
**BALANCE GENERAL DE PUBLICACIÓN**  
**EVOLUCIÓN DEL ACTIVO, SEGÚN CUENTAS**  
**2007 / 2011**  
**(Miles de Bolívares)**

C U E N T A S	2007	2008	2009	2010	2011
<b>ACTIVO</b>					
<b>DISPONIBILIDADES</b>	126.245	329.860	359.060	140.877	1.207.478
Efectivo	2.247	9.326	15.193	6.938	12.628
Banco Central de Venezuela	107.984	228.185	230.866	114.114	190.424
Bancos y otras instituciones financieras del país	13.024	56.550	108.614	19.375	995.956
Bancos y corresponsales del exterior	2.123	899	1.651	104	684
Oficina matriz y sucursales	-	-	-	-	-
Efectos de cobro inmediato	1.172	34.988	2.824	401	7.786
( Provisión para disponibilidades )	(305)	(88)	(88)	(55)	-
<b>INVERSIONES EN TÍTULOS VALORES</b>	272.804	304.988	851.367	148.964	1.262.398
Colocaciones en el Banco Central de Venezuela y operaciones interbancarias	28.175	229.697	469.386	6.000	757.000
Inversiones en títulos valores para negociar	17.895	10.630	305.467	8.467	66.340
Inversiones en títulos valores disponibles para la venta	175.268	40.805	54.961	126.594	398.088
Inversiones en títulos valores mantenidas hasta su vencimiento	51.466	23.485	21.182	7.903	13.043
Inversiones de disponibilidad restringida	-	-	-	-	17.444
Inversiones en otros títulos valores	-	371	371	-	10.493
( Provisión para inversiones en títulos valores )	-	-	-	-	(10)
<b>CARTERA DE CRÉDITOS</b>	364.905	738.266	1.032.221	602.957	1.177.442
Créditos vigentes	370.683	741.066	1.037.044	612.830	1.155.609
Créditos reestructurados	107	747	2.900	1.809	40.657
Créditos vencidos	5.716	25.527	35.482	8.459	13.432
Créditos en litigio	-	760	785	85	85
( Provisión para cartera de créditos )	(11.601)	(29.834)	(43.990)	(20.226)	(32.341)
<b>INTERESES Y COMISIONES POR COBRAR</b>	7.322	18.412	29.269	7.019	26.909
Rendimientos por cobrar por disponibilidades	1	557	770	-	-
Rendimientos por cobrar por inversiones en títulos valores	2.150	3.796	9.685	1.143	7.467
Rendimientos por cobrar por cartera de créditos	5.758	16.691	25.311	6.611	20.489
Comisiones por cobrar	-	-	-	-	-
Rendimientos y comisiones por cobrar por otras cuentas por cobrar	-	-	-	-	1
( Provisión para rendimientos por cobrar y otros )	(587)	(2.632)	(6.497)	(735)	(1.048)
<b>INVERSIONES EN EMPRESAS FILIALES, AFILIADAS Y SUCURSALES</b>	-	-	463.395	-	300
Inversiones en empresas filiales y afiliadas	-	-	463.395	-	300
Inversiones en sucursales	-	-	-	-	-
( Provisión para inversiones en empresas filiales, afiliadas y sucursales )	-	-	-	-	-
<b>BIENES REALIZABLES</b>	2	-	1.977	20	-
<b>BIENES DE USO</b>	34.792	65.673	76.207	17.619	38.587
<b>OTROS ACTIVOS</b>	41.211	296.316	198.935	39.391	130.847
<b>TOTAL DEL ACTIVO</b>	<b>847.281</b>	<b>1.753.515</b>	<b>3.012.431</b>	<b>956.847</b>	<b>3.843.961</b>

FUENTE: BALANCE GENERAL DE PUBLICACIÓN  
GERENCIA GENERAL DE REGULACIÓN - GERENCIA DE INVESTIGACIÓN Y DESARROLLO ESTADÍSTICO

**CUADRO Nº I - 15**  
**BANCA CON LEYES ESPECIALES**  
**BALANCE GENERAL DE PUBLICACIÓN**  
**EVOLUCIÓN DEL ACTIVO, SEGÚN CUENTAS**  
**2007 / 2011**  
**(Miles de Bolívares)**

<b>C U E N T A S</b>	<b>2 0 0 7</b>	<b>2 0 0 8</b>	<b>2 0 0 9</b>	<b>2 0 1 0</b>	<b>2 0 1 1</b>
<b>A C T I V O</b>					
<b>DISPONIBILIDADES</b>	81.431	55.884	101.859	1.223.514	157.103
Efectivo	2.475	1.805	4.009	9.462	43.174
Banco Central de Venezuela	47.294	43.215	90.544	225.437	106.221
Bancos y otras instituciones financieras del país	631	725	2.650	958.984	1.671
Bancos y corresponsales del exterior	30.897	8.334	1.275	27.956	3.700
Oficina matriz y sucursales	-	-	-	-	-
Efectos de cobro inmediato	134	1.805	3.381	1.675	2.337
( Provisión para disponibilidades )	-	-	-	-	-
<b>INVERSIONES EN TÍTULOS VALORES</b>	822.218	524.565	852.236	1.558.223	1.325.994
Colocaciones en el Banco Central de Venezuela y operaciones interbancarias	301.905	227.381	432.313	962.238	433.180
Inversiones en títulos valores para negociar	-	-	214.598	-	-
Inversiones en títulos valores disponibles para la venta	233.804	202.016	122.242	319.342	520.249
Inversiones en títulos valores mantenidas hasta su vencimiento	251.902	116.838	65.705	219.346	287.062
Inversiones de disponibilidad restringida	34.607	23.260	35.260	57.297	85.503
Inversiones en otros títulos valores	-	-	-	-	-
( Provisión para inversiones en títulos valores )	-	(44.930)	(17.882)	-	-
<b>CARTERA DE CRÉDITOS</b>	225.894	413.484	494.326	843.925	798.877
Créditos vigentes	215.271	342.783	307.733	616.707	808.675
Créditos reestructurados	25	74.172	199.232	250.891	46.373
Créditos vencidos	19.054	12.017	20.741	45.424	55.382
Créditos en litigio	67	64	-	-	-
( Provisión para cartera de créditos )	(8.523)	(15.552)	(33.380)	(69.097)	(111.553)
<b>INTERESES Y COMISIONES POR COBRAR</b>	13.701	8.563	19.960	19.413	29.206
Rendimientos por cobrar por disponibilidades	-	-	-	-	-
Rendimientos por cobrar por inversiones en títulos valores	5.582	1.984	9.534	2.530	13.200
Rendimientos por cobrar por cartera de créditos	7.365	7.328	12.187	22.122	23.430
Comisiones por cobrar	1.618	237	610	1.568	2.504
Rendimientos y comisiones por cobrar por otras cuentas por cobrar	-	-	-	1	-
( Provisión para rendimientos por cobrar y otros )	(864)	(986)	(2.371)	(6.808)	(9.928)
<b>INVERSIONES EN EMPRESAS FILIALES, AFILIADAS Y SUCURSALES</b>	2.973	-	-	300	-
Inversiones en empresas filiales y afiliadas	2.973	-	-	300	-
Inversiones en sucursales	-	-	-	-	-
( Provisión para inversiones en empresas filiales, afiliadas y sucursales )	-	-	-	-	-
<b>BIENES REALIZABLES</b>	-	11	145	28	-
<b>BIENES DE USO</b>	21.966	14.027	13.781	28.543	12.920
<b>OTROS ACTIVOS</b>	11.170	5.444	43.299	270.588	20.575
<b>TOTAL DEL ACTIVO</b>	<b>1.179.353</b>	<b>1.021.978</b>	<b>1.525.606</b>	<b>3.944.534</b>	<b>2.344.675</b>

FUENTE: BALANCE GENERAL DE PUBLICACIÓN  
GERENCIA GENERAL DE REGULACIÓN - GERENCIA DE INVESTIGACIÓN Y DESARROLLO ESTADÍSTICO



**CUADRO Nº I - 16**  
**SECTOR BANCARIO**  
**BALANCE GENERAL DE PUBLICACIÓN**  
**EVOLUCIÓN DEL PASIVO Y PATRIMONIO, SEGÚN CUENTAS**  
**2007 / 2011**  
**(Miles de Bolívares)**

C U E N T A S	2007	2008	2009	2010	2011
<b>P A S I V O</b>					
<b>CAPTACIONES DEL PÚBLICO</b>	170.892.553	217.280.968	259.589.565	324.906.342	483.338.009
Depósitos en cuentas corrientes	88.112.838	108.443.199	132.375.736	186.770.375	298.609.578
Cuentas corrientes no remuneradas	49.075.399	60.490.042	72.244.158	106.900.822	175.244.040
Cuentas corrientes remuneradas	39.037.439	47.953.157	60.131.578	79.869.553	123.365.538
Otras obligaciones a la vista	12.020.807	14.776.281	28.555.809	46.978.833	72.461.455
Obligaciones por operaciones de mesa de dinero	226	123	51	736	-
Depósitos de ahorro	36.614.040	47.314.547	53.364.592	65.657.494	98.490.894
Depósitos a plazo	19.908.069	25.138.179	28.314.577	12.562.932	8.689.121
Títulos valores emitidos por la institución	35.115	23.297	21.194	9.080	71
Captaciones del público restringidas	1.682.353	2.144.637	3.666.233	5.200.669	1.885.225
Derechos y participaciones sobre títulos valores	12.519.105	19.440.705	13.291.373	7.726.223	3.201.665
<b>OBLIGACIONES CON EL BANCO CENTRAL DE VENEZUELA</b>	13.017	87.926	543.162	873.548	2.350.667
<b>CAPTACIONES Y OBLIGACIONES CON EL BANCO NACIONAL DE AHORRO Y PRÉSTAMO</b>	818.216	1.691.000	1.896.405	4.275.662	6.686.233
<b>OTROS FINANCIAMIENTOS OBTENIDOS</b>	16.578.325	20.718.144	28.979.073	19.771.077	18.068.943
Obligaciones con instituciones financieras del país hasta un año	13.111.034	19.672.100	27.801.220	17.642.016	17.573.648
Obligaciones con instituciones financieras del país a más de un año	1.591.014	9.490	305.662	112.312	100.227
Obligaciones con instituciones financieras del exterior hasta un año	1.173.663	834.700	692.585	441.189	306.910
Obligaciones con instituciones financieras del exterior a más de un año	11.990	19.452	19.452	38.904	38.904
Obligaciones por otros financiamientos hasta un año	574.186	54.440	45.873	42.620	68
Obligaciones por otros financiamientos a más de un año	116.438	127.962	114.281	1.494.036	49.186
<b>OTRAS OBLIGACIONES POR INTERMEDIACIÓN FINANCIERA</b>	1.878.414	567.463	385.090	373.160	467.455
<b>INTERESES Y COMISIONES POR PAGAR</b>	467.306	912.402	989.293	428.335	412.971
Gastos por pagar por captaciones del público	376.437	711.763	745.287	313.197	303.944
Gastos por pagar por obligaciones con el BCV	-	1.372	4.258	-	67.605
Gastos por pagar por captaciones y obligaciones con el BANAP	4.326	23.702	16.731	4.837	6.527
Gastos por pagar por otros financiamientos obtenidos	78.663	167.036	205.110	100.843	34.371
Gastos por pagar por otras obligaciones por intermediación financiera	5.546	5.814	15.530	7.131	121
Gastos por pagar por obligaciones convertibles en capital	1.340	2.285	2.163	2.316	403
Gastos por pagar por obligaciones subordinadas	994	430	214	11	-
<b>ACUMULACIONES Y OTROS PASIVOS</b>	7.285.785	12.400.381	15.368.734	17.272.648	27.171.604
<b>OBLIGACIONES SUBORDINADAS</b>	97.181	47.181	37.745	56.619	-
<b>OBLIGACIONES CONVERTIBLES EN CAPITAL</b>	57.500	-	67.510	-	-
<b>TOTAL DEL PASIVO</b>	<b>198.088.297</b>	<b>253.705.465</b>	<b>307.856.577</b>	<b>367.957.391</b>	<b>538.495.882</b>
<b>GESTIÓN OPERATIVA</b>	-	-	-	-	-
<b>P A T R I M O N I O</b>					
<b>CAPITAL SOCIAL</b>	5.096.555	6.947.275	9.755.306	9.820.231	10.894.627
Capital Pagado	5.096.555	6.947.275	9.755.306	9.820.231	10.894.627
<b>OBLIGACIONES CONVERTIBLES EN ACCIONES</b>	-	-	-	100.000	100.000
<b>APORTES PATRIMONIALES NO CAPITALIZADOS</b>	2.483.874	2.636.701	2.932.682	1.715.569	2.880.116
<b>RESERVAS DE CAPITAL</b>	2.337.897	3.279.257	3.725.927	4.292.745	5.434.361
<b>AJUSTES AL PATRIMONIO</b>	43.317	-	-	4.553.391	7.033.657
<b>RESULTADOS ACUMULADOS</b>	9.411.185	12.159.461	12.340.301	15.207.231	23.696.796
<b>GANANCIA O PÉRDIDA NO REALIZADA EN INVERSIONES EN TÍTULOS VALORES DISPONIBLES PARA LA VENTA</b>	(399.200)	(520.296)	(156.610)	(521.128)	427.098
<b>(ACCIONES EN TESORERÍA)</b>	(36.078)	(36.078)	(36.078)	(35.912)	(35.912)
<b>TOTAL DE PATRIMONIO</b>	<b>18.937.550</b>	<b>24.566.320</b>	<b>28.661.528</b>	<b>35.132.127</b>	<b>50.430.743</b>
<b>TOTAL DEL PASIVO Y PATRIMONIO</b>	<b>217.025.847</b>	<b>278.271.785</b>	<b>336.518.105</b>	<b>403.089.518</b>	<b>588.926.625</b>
<b>CUENTAS CONTINGENTES DEUDORAS</b>	14.339.028	23.308.287	23.838.195	41.244.282	43.809.686
ACTIVOS DE LOS FIDEICOMISOS	80.223.240	71.330.499	66.645.040	84.941.547	110.666.520
OTROS ENCARGOS DE CONFIANZA	1.596.150	675.403	437.109	8.323.820	6.419.208
CUENTAS DEUDORAS POR OTROS ENCARGOS DE CONFIANZA (Fondo Mutual Habitacional)	6.813.058	7.874.906	11.085.736	14.143.527	19.150.251
OTRAS CUENTAS DEUDORAS DEL FONDO MUTUAL HABITACIONAL	43.842	45.895	650.543	700.856	734.588
OTRAS CUENTAS DE ORDEN DEUDORAS	293.992.561	364.580.543	465.818.433	621.618.029	855.109.141
OTRAS CUENTAS DE REGISTROS DEUDORAS	309.610	250.659	223.845	(40.506.457)	194.429
<b>INVERSIONES CEDIDAS</b>	15.397.784	6.089.973	1.424.617	20.978	-
CARTERA AGRÍCOLA DEL MES 1 /	909.665	2.067.882	2.388.783	3.794.680	3.895.952
CARTERA AGRÍCOLA ACUMULADA	11.685.574	18.268.322	25.767.021	34.490.407	51.710.702
CAPTACIONES DE ENTIDADES OFICIALES	28.181.184	32.160.658	40.506.199	56.154.497	72.916.674
MICROCRÉDITOS	4.440.342	5.119.627	5.863.671	6.953.346	9.917.646
CRÉDITOS AL SECTOR TURISMO SEGÚN LA LEGISLACIÓN VIGENTE	1.476.664	1.925.444	2.888.332	3.553.349	5.053.081
CRÉDITOS OTORGADOS A LA ACTIVIDAD MANUFACTURERA	-	-	11.478.222	16.239.716	28.153.450
CRÉDITOS HIPOTECARIOS SEGÚN LA LEY ESPECIAL DE PROTECCIÓN AL D.H.V.	-	-	16.583.935	21.945.126	30.690.268

FUENTE: BALANCE GENERAL DE PUBLICACIÓN  
GERENCIA GENERAL DE REGULACIÓN - GERENCIA DE INVESTIGACIÓN Y DESARROLLO ESTADÍSTICO  
1 / SE REFIERE AL MONTO OTORGADO EN EL MES DE DICIEMBRE

**CUADRO Nº I - 17**  
**BANCA UNIVERSAL Y BANCA COMERCIAL**  
**BALANCE GENERAL DE PUBLICACIÓN**  
**EVOLUCIÓN DEL PASIVO Y PATRIMONIO, SEGÚN CUENTAS**  
**2007 / 2011**  
**(Miles de Bolívares)**

C U E N T A S	2007	2008	2009	2010	2011
<b>P A S I V O</b>					
<b>CAPTACIONES DEL PÚBLICO</b>	165.883.903	210.181.239	253.894.935	321.049.580	481.668.043
Depósitos en cuentas corrientes	86.262.658	105.871.183	129.579.037	185.134.886	297.600.753
Cuentas corrientes no remuneradas	47.904.209	58.786.110	70.481.019	105.882.182	174.382.524
Cuentas corrientes remuneradas	38.358.449	47.085.073	59.098.018	79.252.704	123.218.229
Otras obligaciones a la vista	11.861.900	14.585.314	28.242.113	46.641.010	72.323.637
Obligaciones por operaciones de mesa de dinero	-	-	-	-	-
Depósitos de ahorro	35.773.895	46.338.941	52.537.133	64.967.275	98.407.596
Depósitos a plazo	19.177.905	23.978.216	26.618.247	11.423.348	8.275.296
Títulos valores emitidos por la institución	14.498	2.685	190	80	71
Captaciones del público restringidas	1.610.119	2.096.499	3.626.883	5.156.758	1.859.025
Derechos y participaciones sobre títulos valores	11.182.928	17.308.401	13.291.332	7.726.223	3.201.665
<b>OBLIGACIONES CON EL BANCO CENTRAL DE VENEZUELA</b>	13.017	87.926	543.112	873.548	2.350.667
<b>CAPTACIONES Y OBLIGACIONES CON EL BANCO NACIONAL DE AHORRO Y PRÉSTAMO</b>	802.961	1.684.904	1.896.405	4.275.662	6.686.233
<b>OTROS FINANCIAMIENTOS OBTENIDOS</b>	15.680.678	18.817.517	21.629.192	17.016.272	15.857.684
Obligaciones con instituciones financieras del país hasta un año	12.292.782	17.870.112	20.700.280	14.988.908	15.398.590
Obligaciones con instituciones financieras del país a más de un año	1.578.773	6.231	152.981	100.907	100.227
Obligaciones con instituciones financieras del exterior hasta un año	1.173.663	834.700	692.585	441.184	306.910
Obligaciones con instituciones financieras del exterior a más de un año	11.990	19.452	19.452	38.904	38.904
Obligaciones por otros financiamientos hasta un año	574.086	53.316	35.131	42.620	68
Obligaciones por otros financiamientos a más de un año	49.384	33.706	28.763	1.403.749	12.985
<b>OTRAS OBLIGACIONES POR INTERMEDIACIÓN FINANCIERA</b>	1.613.220	567.194	384.833	373.160	467.455
<b>INTERESES Y COMISIONES POR PAGAR</b>	438.849	843.749	918.120	401.697	402.239
Gastos por pagar por captaciones del público	352.169	657.351	726.114	296.897	299.026
Gastos por pagar por obligaciones con el BCV	-	1.372	1.382	-	67.605
Gastos por pagar por captaciones y obligaciones con el BANAP	4.274	23.607	16.731	4.837	6.527
Gastos por pagar por otros financiamientos obtenidos	74.526	152.890	156.427	90.505	28.557
Gastos por pagar por otras obligaciones por intermediación financiera	5.546	5.814	15.089	7.131	121
Gastos por pagar por obligaciones convertibles en capital	1.340	2.285	2.163	2.316	403
Gastos por pagar por obligaciones subordinadas	994	430	214	11	-
<b>ACUMULACIONES Y OTROS PASIVOS</b>	7.113.853	12.192.287	14.931.105	17.000.863	27.033.260
<b>OBLIGACIONES SUBORDINADAS</b>	97.181	47.181	37.745	56.619	-
<b>OBLIGACIONES CONVERTIBLES EN CAPITAL</b>	57.500	-	67.510	-	-
<b>TOTAL DEL PASIVO</b>	<b>191.701.162</b>	<b>244.421.997</b>	<b>294.302.957</b>	<b>361.047.401</b>	<b>534.465.581</b>
<b>GESTIÓN OPERATIVA</b>	-	-	-	-	-
<b>P A T R I M O N I O</b>					
<b>CAPITAL SOCIAL</b>	4.346.331	6.084.319	8.682.506	8.603.848	9.583.696
Capital Pagado	4.346.331	6.084.319	8.682.506	8.603.848	9.583.696
<b>OBLIGACIONES CONVERTIBLES EN ACCIONES</b>	-	-	-	-	100.000
<b>APORTES PATRIMONIALES NO CAPITALIZADOS</b>	2.379.927	2.296.404	2.558.601	1.682.172	2.806.731
<b>RESERVAS DE CAPITAL</b>	2.173.449	3.147.050	3.537.043	4.127.574	5.259.243
<b>AJUSTES AL PATRIMONIO</b>	43.156	-	-	4.361.124	6.595.479
<b>RESULTADOS ACUMULADOS</b>	8.944.562	11.708.729	11.929.415	14.981.308	23.557.449
<b>GANANCIA O PÉRDIDA NO REALIZADA EN INVERSIONES EN TÍTULOS VALORES DISPONIBLES PARA LA VENTA</b>	(403.277)	(519.356)	(144.147)	(510.198)	405.722
<b>(ACCIONES EN TESORERÍA)</b>	(35.912)	(35.912)	(35.912)	(35.912)	(35.912)
<b>TOTAL DE PATRIMONIO</b>	<b>17.448.236</b>	<b>22.781.234</b>	<b>26.627.506</b>	<b>33.309.916</b>	<b>48.272.408</b>
<b>TOTAL DEL PASIVO Y PATRIMONIO</b>	<b>209.149.398</b>	<b>267.203.231</b>	<b>320.930.463</b>	<b>394.357.317</b>	<b>582.737.989</b>
<b>CUENTAS CONTINGENTES DEUDORAS</b>	14.145.851	23.037.299	22.286.837	40.527.181	43.713.378
ACTIVOS DE LOS FIDEICOMISOS	69.303.540	69.540.114	64.699.934	80.875.347	104.320.331
OTROS ENCARGOS DE CONFIANZA	580.632	675.407	437.109	8.323.820	6.419.208
CUENTAS DEUDORAS POR OTROS ENCARGOS DE CONFIANZA (Fondo Mutual Habitacional)	6.396.177	7.297.070	10.325.548	13.638.804	19.119.121
OTRAS CUENTAS DEUDORAS DEL FONDO MUTUAL HABITACIONAL	41.826	42.462	646.278	698.964	734.588
OTRAS CUENTAS DE ORDEN DEUDORAS	281.281.256	347.040.723	450.617.672	609.709.748	846.967.443
OTRAS CUENTAS DE REGISTROS DEUDORAS	261.968	205.023	180.151	(40.548.891)	193.660
<b>INVERSIONES CEDIDAS</b>	13.683.096	4.705.093	1.424.617	20.978	-
CARTERA AGRÍCOLA DEL MES 1 /	909.665	2.067.882	2.388.783	3.794.680	3.895.952
CARTERA AGRÍCOLA ACUMULADA	11.685.547	18.268.318	25.767.021	34.490.407	51.710.702
CAPTACIONES DE ENTIDADES OFICIALES	27.142.999	31.084.712	38.419.881	54.543.584	72.365.497
MICROCRÉDITOS	3.991.553	4.408.500	4.828.145	6.103.098	8.709.638
CRÉDITOS AL SECTOR TURISMO SEGÚN LA LEGISLACIÓN VIGENTE	1.476.664	1.925.444	2.885.730	3.530.189	5.053.081
CRÉDITOS OTORGADOS A LA ACTIVIDAD MANUFACTURERA			11.478.222	16.239.716	28.153.450
CRÉDITOS HIPOTECARIOS SEGÚN LA LEY ESPECIAL DE PROTECCIÓN AL D.H.V.	7.345.028	9.968.624	16.475.038	21.827.885	30.667.336

FUENTE: BALANCE GENERAL DE PUBLICACIÓN  
GERENCIA GENERAL DE REGULACIÓN - GERENCIA DE INVESTIGACIÓN Y DESARROLLO ESTADÍSTICO  
1 / SE REFIERE AL MONTO OTORGADO EN EL MES DE DICIEMBRE

**CUADRO Nº I - 18**  
**RESTO DEL SECTOR BANCARIO**  
**BALANCE GENERAL DE PUBLICACIÓN**  
**EVOLUCIÓN DEL PASIVO Y PATRIMONIO, SEGÚN CUENTAS**  
**2007 / 2011**  
**(Miles de Bolívares)**

C U E N T A S	2007	2008	2009	2010	2011
<b>P A S I V O</b>					
<b>CAPTACIONES DEL PÚBLICO</b>	5.008.650	7.099.729	5.694.630	3.853.155	1.669.966
<b>Depósitos en cuentas corrientes</b>	1.850.180	2.572.016	2.796.699	1.633.810	1.008.825
Cuentas corrientes no remuneradas	1.171.190	1.703.932	1.763.139	1.016.160	861.516
Cuentas corrientes remuneradas	678.990	868.084	1.033.560	617.650	147.309
Otras obligaciones a la vista	158.907	190.967	313.696	337.493	137.818
Obligaciones por operaciones de mesa de dinero	226	123	51	736	-
Depósitos de ahorro	840.145	975.606	827.459	688.631	83.298
Depósitos a plazo	730.164	1.159.963	1.696.330	1.139.574	413.825
Títulos valores emitidos por la institución	20.617	20.612	21.004	9.000	-
Captaciones del público restringidas	72.234	48.138	39.350	43.911	26.200
Derechos y participaciones sobre títulos valores	1.336.177	2.132.304	41	-	-
<b>OBLIGACIONES CON EL BANCO CENTRAL DE VENEZUELA</b>	-	-	50	-	-
<b>CAPTACIONES Y OBLIGACIONES CON EL BANCO NACIONAL DE AHORRO Y PRÉSTAMO</b>	15.255	6.096	-	-	-
<b>OTROS FINANCIAMIENTOS OBTENIDOS</b>	897.647	1.900.627	7.349.881	2.743.411	2.211.259
Obligaciones con instituciones financieras del país hasta un año	818.252	1.801.988	7.100.940	2.656.108	2.175.058
Obligaciones con instituciones financieras del país a más de un año	12.241	3.259	152.681	11.405	-
Obligaciones con instituciones financieras del exterior hasta un año	-	-	-	5	-
Obligaciones con instituciones financieras del exterior a más de un año	-	-	-	-	-
Obligaciones por otros financiamientos hasta un año	100	1.124	10.742	-	-
Obligaciones por otros financiamientos a más de un año	67.054	94.256	85.518	75.893	36.201
<b>OTRAS OBLIGACIONES POR INTERMEDIACIÓN FINANCIERA</b>	265.194	269	257	-	-
<b>INTERESES Y COMISIONES POR PAGAR</b>	28.457	68.653	71.173	26.139	10.732
Gastos por pagar por captaciones del público	24.268	54.412	19.173	16.300	4.918
Gastos por pagar por obligaciones con el BCV	-	-	2.876	-	-
Gastos por pagar por captaciones y obligaciones con el BANAP	52	95	-	-	-
Gastos por pagar por otros financiamientos obtenidos	4.137	14.146	48.683	9.839	5.814
Gastos por pagar por otras obligaciones por intermediación financiera	-	-	441	-	-
Gastos por pagar por obligaciones convertibles en capital	-	-	-	-	-
Gastos por pagar por obligaciones subordinadas	-	-	-	-	-
<b>ACUMULACIONES Y OTROS PASIVOS</b>	171.932	208.094	437.629	289.734	138.344
<b>OBLIGACIONES SUBORDINADAS</b>	-	-	-	-	-
<b>OBLIGACIONES CONVERTIBLES EN CAPITAL</b>	-	-	-	-	-
<b>TOTAL DEL PASIVO</b>	<b>6.387.135</b>	<b>9.283.468</b>	<b>13.553.620</b>	<b>6.912.439</b>	<b>4.030.301</b>
<b>GESTIÓN OPERATIVA</b>	-	-	-	-	-
<b>P A T R I M O N I O</b>					
<b>CAPITAL SOCIAL</b>	750.224	862.956	1.072.800	1.216.383	1.310.931
Capital Pagado	750.224	862.956	1.072.800	1.216.383	1.310.931
<b>OBLIGACIONES CONVERTIBLES EN ACCIONES</b>	-	-	-	-	-
<b>APORTES PATRIMONIALES NO CAPITALIZADOS</b>	103.947	340.297	374.081	33.397	73.385
<b>RESERVAS DE CAPITAL</b>	164.448	132.207	188.884	164.580	175.118
<b>AJUSTES AL PATRIMONIO</b>	161	-	-	192.267	438.178
<b>RESULTADOS ACUMULADOS</b>	466.623	450.732	410.886	226.152	139.347
<b>GANANCIA O PÉRDIDA NO REALIZADA EN INVERSIONES EN TÍTULOS VALORES DISPONIBLES PARA LA VENTA</b>	4.077	(940)	(12.463)	(12.614)	21.376
<b>(ACCIONES EN TESORERÍA)</b>	(166)	(166)	(166)	-	-
<b>TOTAL DE PATRIMONIO</b>	<b>1.489.314</b>	<b>1.785.086</b>	<b>2.034.022</b>	<b>1.820.165</b>	<b>2.158.335</b>
<b>TOTAL DEL PASIVO Y PATRIMONIO</b>	<b>7.876.449</b>	<b>11.068.554</b>	<b>15.587.642</b>	<b>8.732.604</b>	<b>6.188.636</b>
<b>CUENTAS CONTINGENTES DEUDORAS</b>	193.177	270.988	1.551.358	717.101	96.308
<b>ACTIVOS DE LOS FIDEICOMISOS</b>	10.919.700	1.790.385	1.945.106	4.066.200	6.346.189
<b>OTROS ENCARGOS DE CONFIANZA</b>	1.015.518	(4)	-	-	-
<b>CUENTAS DEUDORAS POR OTROS ENCARGOS DE CONFIANZA (Fondo Mutual Habitacional)</b>	416.881	577.836	760.188	504.723	31.130
<b>OTRAS CUENTAS DEUDORAS DEL FONDO MUTUAL HABITACIONAL</b>	2.016	3.433	4.265	1.892	-
<b>OTRAS CUENTAS DE ORDEN DEUDORAS</b>	12.711.305	17.539.820	15.200.761	12.060.113	8.141.698
<b>OTRAS CUENTAS DE REGISTROS DEUDORAS</b>	47.642	45.636	43.694	42.434	769
<b>INVERSIONES CEDIDAS</b>	1.714.688	1.384.880	-	-	-
<b>CARTERA AGRÍCOLA DEL MES 1 /</b>	-	-	-	-	-
<b>CARTERA AGRÍCOLA ACUMULADA</b>	27	4	-	-	-
<b>CAPTACIONES DE ENTIDADES OFICIALES</b>	1.038.185	1.075.946	2.086.318	1.612.271	551.177
<b>MICROCRÉDITOS</b>	448.789	711.127	1.035.526	851.548	1.208.008
<b>CRÉDITOS AL SECTOR TURISMO SEGÚN LA LEGISLACIÓN VIGENTE</b>	-	-	2.602	23.160	-
<b>CRÉDITOS OTORGADOS A LA ACTIVIDAD MANUFACTURERA</b>	-	-	-	-	-
<b>CRÉDITOS HIPOTECARIOS SEGÚN LA LEY ESPECIAL DE PROTECCIÓN AL D.H.V.</b>	44.131	72.479	108.897	117.241	22.932

FUENTE: BALANCE GENERAL DE PUBLICACIÓN  
GERENCIA GENERAL DE REGULACIÓN - GERENCIA DE INVESTIGACIÓN Y DESARROLLO ESTADÍSTICO  
1 / SE REFIERE AL MONTO OTORGADO EN EL MES DE DICIEMBRE

**CUADRO Nº I - 19**  
**BANCA DE DESARROLLO**  
**BALANCE GENERAL DE PUBLICACIÓN**  
**EVOLUCIÓN DEL PASIVO Y PATRIMONIO, SEGÚN CUENTAS**  
**2007 / 2011**  
**(Miles de Bolívars)**

C U E N T A S	2007	2008	2009	2010	2011
<b>P A S I V O</b>					
<b>CAPTACIONES DEL PÚBLICO</b>	395.038	920.019	837.737	597.388	1.086.532
Depósitos en cuentas corrientes	122.836	348.601	180.682	264.741	440.039
Cuentas corrientes no remuneradas	121.361	347.512	179.382	166.422	292.730
Cuentas corrientes remuneradas	1.475	1.089	1.300	98.319	147.309
Otras obligaciones a la vista	38.579	63.089	114.924	90.743	130.830
Obligaciones por operaciones de mesa de dinero	-	-	-	-	-
Depósitos de ahorro	109.026	37.388	71.208	42.063	76.780
Depósitos a plazo	102.326	447.399	443.584	173.463	412.683
Títulos valores emitidos por la institución	20.600	20.600	21.000	9.000	-
Captaciones del público restringidas	1.671	2.942	6.339	17.378	26.200
Derechos y participaciones sobre títulos valores	-	-	-	-	-
<b>OBLIGACIONES CON EL BANCO CENTRAL DE VENEZUELA</b>	-	-	-	-	-
<b>CAPTACIONES Y OBLIGACIONES CON EL BANCO NACIONAL DE AHORRO Y PRÉSTAMO</b>	15.255	6.096	-	-	-
<b>OTROS FINANCIAMIENTOS OBTENIDOS</b>	323.696	459.508	1.760.561	197.889	2.189.452
Obligaciones con instituciones financieras del país hasta un año	320.166	455.125	1.597.281	186.484	2.175.058
Obligaciones con instituciones financieras del país a más de un año	3.530	3.259	152.681	11.405	-
Obligaciones con instituciones financieras del exterior hasta un año	-	-	-	-	-
Obligaciones con instituciones financieras del exterior a más de un año	-	-	-	-	-
Obligaciones por otros financiamientos hasta un año	-	1.124	10.599	-	-
Obligaciones por otros financiamientos a más de un año	-	-	-	-	14.394
<b>OTRAS OBLIGACIONES POR INTERMEDIACIÓN FINANCIERA</b>	-	-	-	-	-
<b>INTERESES Y COMISIONES POR PAGAR</b>	4.318	14.942	22.498	5.385	10.590
Gastos por pagar por captaciones del público	1.543	6.586	5.819	3.021	4.907
Gastos por pagar por obligaciones con el BCV	-	-	-	-	-
Gastos por pagar por captaciones y obligaciones con el BANAP	52	95	-	-	-
Gastos por pagar por otros financiamientos obtenidos	2.723	8.261	16.597	2.364	5.683
Gastos por pagar por otras obligaciones por intermediación financiera	-	-	82	-	-
Gastos por pagar por obligaciones convertibles en capital	-	-	-	-	-
Gastos por pagar por obligaciones subordinadas	-	-	-	-	-
<b>ACUMULACIONES Y OTROS PASIVOS</b>	25.784	84.086	124.522	53.632	98.306
<b>OBLIGACIONES SUBORDINADAS</b>	-	-	-	-	-
<b>OBLIGACIONES CONVERTIBLES EN CAPITAL</b>	-	-	-	-	-
<b>TOTAL DEL PASIVO</b>	<b>764.091</b>	<b>1.484.651</b>	<b>2.745.318</b>	<b>854.294</b>	<b>3.384.880</b>
<b>GESTIÓN OPERATIVA</b>	-	-	-	-	-
<b>P A T R I M O N I O</b>					
<b>CAPITAL SOCIAL</b>	56.875	77.992	257.687	80.330	340.276
Capital Pagado	56.875	77.992	257.687	80.330	340.276
<b>OBLIGACIONES CONVERTIBLES EN ACCIONES</b>	-	-	-	-	-
<b>APORTES PATRIMONIALES NO CAPITALIZADOS</b>	18.715	183.065	45.639	33.112	73.385
<b>RESERVAS DE CAPITAL</b>	3.592	5.728	6.757	8.009	18.290
<b>AJUSTES AL PATRIMONIO</b>	-	-	-	2.270	10.793
<b>RESULTADOS ACUMULADOS</b>	7.032	736	(41.599)	(21.322)	11.519
<b>GANANCIA O PÉRDIDA NO REALIZADA EN INVERSIONES EN TÍTULOS VALORES DISPONIBLES PARA LA VENTA</b>	(3.024)	1.343	(1.371)	154	4.818
<b>(ACCIONES EN TESORERÍA)</b>	-	-	-	-	-
<b>TOTAL DE PATRIMONIO</b>	<b>83.190</b>	<b>268.864</b>	<b>267.113</b>	<b>102.553</b>	<b>459.081</b>
<b>TOTAL DEL PASIVO Y PATRIMONIO</b>	<b>847.281</b>	<b>1.753.515</b>	<b>3.012.431</b>	<b>956.847</b>	<b>3.843.961</b>
<b>CUENTAS CONTINGENTES DEUDORAS</b>	193	4.693	193	-	-
<b>ACTIVOS DE LOS FIDEICOMISOS</b>	-	-	-	-	-
<b>OTROS ENCARGOS DE CONFIANZA</b>	12	(4)	-	-	-
<b>CUENTAS DEUDORAS POR OTROS ENCARGOS DE CONFIANZA (Fondo Mutual Habitacional)</b>	-	-	-	-	-
<b>OTRAS CUENTAS DEUDORAS DEL FONDO MUTUAL HABITACIONAL</b>	-	-	-	-	-
<b>OTRAS CUENTAS DE ORDEN DEUDORAS</b>	790.813	1.525.316	1.800.644	1.741.776	3.208.917
<b>OTRAS CUENTAS DE REGISTROS DEUDORAS</b>	-	-	-	-	-
<b>INVERSIONES CEDIDAS</b>	-	-	-	-	-
<b>CARTERA AGRÍCOLA DEL MES 1 /</b>	-	-	-	-	-
<b>CARTERA AGRÍCOLA ACUMULADA</b>	-	-	-	-	-
<b>CAPTACIONES DE ENTIDADES OFICIALES</b>	108.202	25.613	180.793	40.177	51.339
<b>MICROCRÉDITOS</b>	368.355	633.427	685.318	618.908	1.203.107
<b>CRÉDITOS AL SECTOR TURISMO SEGÚN LA LEGISLACIÓN VIGENTE</b>	-	-	-	-	-
<b>CRÉDITOS OTORGADOS A LA ACTIVIDAD MANUFACTURERA</b>	-	-	-	-	-
<b>CRÉDITOS HIPOTECARIOS SEGÚN LA LEY ESPECIAL DE PROTECCIÓN AL D.H.V.</b>	410	469	507	415	238

FUENTE: BALANCE GENERAL DE PUBLICACIÓN  
GERENCIA GENERAL DE REGULACIÓN - GERENCIA DE INVESTIGACIÓN Y DESARROLLO ESTADÍSTICO  
1 / SE REFIERE AL MONTO OTORGADO EN EL MES DE DICIEMBRE

**CUADRO Nº I - 20**  
**BANCA CON LEYES ESPECIALES**  
**BALANCE GENERAL DE PUBLICACIÓN**  
**EVOLUCIÓN DEL PASIVO Y PATRIMONIO, SEGÚN CUENTAS**  
**2007 / 2011**  
**(Miles de Bolívares)**

C U E N T A S	2 0 0 7	2 0 0 8	2 0 0 9	2 0 1 0	2 0 1 1
<b>P A S I V O</b>					
<b>CAPTACIONES DEL PÚBLICO</b>	164.697	168.263	439.540	566.708	583.434
<b>Depósitos en cuentas corrientes</b>	92.532	126.668	385.061	436.837	568.786
Cuentas corrientes no remuneradas	92.532	126.668	385.061	434.037	568.786
Cuentas corrientes remuneradas	-	-	-	2.800	-
Otras obligaciones a la vista	4.513	6.897	37.184	114.091	6.988
Obligaciones por operaciones de mesa de dinero	-	-	-	-	-
Depósitos de ahorro	3.712	3.727	4.233	10.117	6.518
Depósitos a plazo	304	1.183	1.291	3.085	1.142
Títulos valores emitidos por la institución	-	-	-	-	-
Captaciones del público restringidas	63.636	29.788	11.771	2.578	-
Derechos y participaciones sobre títulos valores	-	-	-	-	-
<b>OBLIGACIONES CON EL BANCO CENTRAL DE VENEZUELA</b>	-	-	-	-	-
<b>CAPTACIONES Y OBLIGACIONES CON EL BANCO NACIONAL DE AHORRO Y PRÉSTAMO</b>	-	-	-	-	-
<b>OTROS FINANCIAMIENTOS OBTENIDOS</b>	21.618	48.690	39.952	1.828.327	21.807
Obligaciones con instituciones financieras del país hasta un año	30	-	-	1.798.000	-
Obligaciones con instituciones financieras del país a más de un año	-	-	-	-	-
Obligaciones con instituciones financieras del exterior hasta un año	-	-	-	-	-
Obligaciones con instituciones financieras del exterior a más de un año	-	-	-	-	-
Obligaciones por otros financiamientos hasta un año	100	-	-	-	-
Obligaciones por otros financiamientos a más de un año	21.488	48.690	39.952	30.327	21.807
<b>OTRAS OBLIGACIONES POR INTERMEDIACIÓN FINANCIERA</b>	-	-	-	-	-
<b>INTERESES Y COMISIONES POR PAGAR</b>	66	221	250	2.710	142
Gastos por pagar por captaciones del público	2	13	16	29	11
Gastos por pagar por obligaciones con el BCV	-	-	-	-	-
Gastos por pagar por captaciones y obligaciones con el BANAP	-	-	-	-	-
Gastos por pagar por otros financiamientos obtenidos	64	208	234	2.681	131
Gastos por pagar por otras obligaciones por intermediación financiera	-	-	-	-	-
Gastos por pagar por obligaciones convertibles en capital	-	-	-	-	-
Gastos por pagar por obligaciones subordinadas	-	-	-	-	-
<b>ACUMULACIONES Y OTROS PASIVOS</b>	65.406	15.816	36.550	131.766	40.038
<b>OBLIGACIONES SUBORDINADAS</b>	-	-	-	-	-
<b>OBLIGACIONES CONVERTIBLES EN CAPITAL</b>	-	-	-	-	-
<b>TOTAL DEL PASIVO</b>	<b>251.787</b>	<b>232.990</b>	<b>516.292</b>	<b>2.529.511</b>	<b>645.421</b>
<b>GESTIÓN OPERATIVA</b>	-	-	-	-	-
<b>P A T R I M O N I O</b>					
<b>CAPITAL SOCIAL</b>	615.265	646.880	649.480	1.091.803	970.655
Capital Pagado	615.265	646.880	649.480	1.091.803	970.655
<b>OBLIGACIONES CONVERTIBLES EN ACCIONES</b>	-	-	-	-	-
<b>APORTES PATRIMONIALES NO CAPITALIZADOS</b>	8.000	2.000	3.000	53	-
<b>RESERVAS DE CAPITAL</b>	128.415	87.553	131.755	139.825	156.828
<b>AJUSTES AL PATRIMONIO</b>	-	-	-	65.676	427.385
<b>RESULTADOS ACUMULADOS</b>	170.316	52.022	226.712	107.802	127.828
<b>GANANCIA O PÉRDIDA NO REALIZADA EN INVERSIONES EN TÍTULOS VALORES DISPONIBLES PARA LA VENTA</b>	5.570	533	(1.633)	10.267	16.558
<b>(ACCIONES EN TESORERÍA)</b>	-	-	-	-	-
<b>TOTAL DE PATRIMONIO</b>	<b>927.566</b>	<b>788.988</b>	<b>1.009.314</b>	<b>1.415.426</b>	<b>1.699.254</b>
<b>TOTAL DEL PASIVO Y PATRIMONIO</b>	<b>1.179.353</b>	<b>1.021.978</b>	<b>1.525.606</b>	<b>3.944.937</b>	<b>2.344.675</b>
<b>CUENTAS CONTINGENTES DEUDORAS</b>	91.503	87.502	45.856	39.528	96.308
<b>ACTIVOS DE LOS FIDEICOMISOS</b>	10.334.076	952.927	1.073.793	3.814.845	6.346.189
<b>OTROS ENCARGOS DE CONFIANZA</b>	1.015.506	-	-	-	-
<b>CUENTAS DEUDORAS POR OTROS ENCARGOS DE CONFIANZA (Fondo Mutual Habitacional)</b>	4.425	10.785	20.022	26.221	31.130
<b>OTRAS CUENTAS DEUDORAS DEL FONDO MUTUAL HABITACIONAL</b>	-	-	-	-	-
<b>OTRAS CUENTAS DE ORDEN DEUDORAS</b>	2.722.750	2.205.490	2.453.396	3.231.405	4.932.781
<b>OTRAS CUENTAS DE REGISTROS DEUDORAS</b>	769	769	769	769	769
<b>INVERSIONES CEDIDAS</b>	-	-	-	-	-
<b>CARTERA AGRÍCOLA DEL MES 1/</b>	-	-	-	-	-
<b>CARTERA AGRÍCOLA ACUMULADA</b>	27	4	-	-	-
<b>CAPTACIONES DE ENTIDADES OFICIALES</b>	81.226	115.822	370.194	415.083	499.838
<b>MICROCRÉDITOS</b>	9.218	1.304	5.621	167.016	4.901
<b>CRÉDITOS AL SECTOR TURISMO SEGÚN LA LEGISLACIÓN VIGENTE</b>	-	-	-	-	-
<b>CRÉDITOS OTORGADOS A LA ACTIVIDAD MANUFACTURERA</b>	-	-	-	-	-
<b>CRÉDITOS HIPOTECARIOS SEGÚN LA LEY ESPECIAL DE PROTECCIÓN AL D.H.V.</b>	2.937	-	11.178	-	22.694

FUENTE: BALANCE GENERAL DE PUBLICACIÓN  
GERENCIA GENERAL DE REGULACIÓN - GERENCIA DE INVESTIGACIÓN Y DESARROLLO ESTADÍSTICO  
1/ SE REFIERE AL MONTO OTORGADO EN EL MES DE DICIEMBRE

**CUADRO Nº I - 21**  
**SECTOR BANCARIO**  
**BALANCE GENERAL DE PUBLICACIÓN POR CUENTAS, SEGÚN BANCO, al 31 de diciembre de 2011**  
**(Miles de Bolívares)**

B A N C O		BALANCE GENERAL DE PUBLICACIÓN				
		TOTAL DEL ACTIVO	TOTAL DEL PASIVO	GESTIÓN OPERATIVA	TOTAL DEL PATRIMONIO	CUENTAS DE ORDEN
BANCA UNIVERSAL	PROVINCIAL	71.145.969	63.769.356	-	7.376.613	116.616.969
	MERCANTIL	67.295.311	61.167.596	-	6.127.715	128.583.692
	CITIBANK	4.567.096	3.962.174	-	604.922	3.314.604
	EXTERIOR	23.306.157	21.403.520	-	1.902.637	30.303.135
	CARONÍ	7.115.811	6.410.261	-	705.550	16.774.227
	BANESCO	79.297.625	73.089.193	-	6.208.432	237.605.932
	VENEZUELA	88.485.445	81.375.796	-	7.109.649	154.621.028
	BANCARIBE	21.984.242	20.317.367	-	1.666.875	36.723.273
	CORP BANCA	15.159.059	14.116.674	-	1.042.385	13.184.354
	FONDO COMÚN	9.473.294	8.656.012	-	817.282	20.278.131
	SOFITASA	4.851.014	4.426.668	-	424.346	13.479.844
	DEL SUR	3.674.680	3.252.254	-	422.426	6.886.135
	VENEZOLANO DE CRÉDITO	8.425.076	7.338.462	-	1.086.614	12.012.292
	OCCIDENTAL DE DESCUENTO	34.414.343	30.508.858	-	3.905.485	35.608.979
	NACIONAL DE CRÉDITO	15.001.915	13.883.887	-	1.118.028	24.283.775
	BANCO INTERNACIONAL DE DESARROLLO	195.274	107.754	-	87.520	396.133
	BANCO DEL TESORO	25.970.600	24.202.995	-	1.767.605	47.899.904
	BANCO AGRÍCOLA DE VENEZUELA	10.123.143	9.282.875	-	840.268	10.821.770
	BICENTENARIO	55.432.275	52.456.971	-	2.975.304	66.496.982
	BANCO ACTIVO	3.119.661	2.847.630	-	272.031	2.696.680
BANCA COMERCIAL	INDUSTRIAL DE VENEZUELA	21.229.019	20.366.781	-	862.238	24.883.381
	GUAYANA	2.641.100	2.495.355	-	145.745	2.385.361
	PLAZA	4.439.687	4.068.743	-	370.944	7.328.969
	BANCO DE EXPORTACIÓN Y COMERCIO	114.673	71.717	-	42.956	114.112
	100% BANCO	2.717.025	2.514.781	-	202.244	4.069.347
	BANPLUS	2.558.495	2.371.901	-	186.594	4.098.720
RESTO DEL SECTOR BANCARIO	BANGENTE	594.739	537.077	-	57.662	1.936.224
	BANCRECER	749.580	693.439	-	56.141	624.770
	MI BANCO	254.946	215.972	-	38.974	455.209
	BANCAMIGA	126.515	94.540	-	31.975	72.103
	BANCO DEL PUEBLO SOBERANO 1_/	2.118.181	1.843.852	-	274.329	120.611
	INSTITUTO MUNICIPAL DE CRÉDITO POPULAR (IMCP)	622.785	587.389	-	35.396	612.824
	BANCO DE COMERCIO EXTERIOR (BANCOEX)	1.721.890	58.032	-	1.663.858	10.794.353
<b>BANCA UNIVERSAL Y BANCA COMERCIAL</b>		<b>582.737.989</b>	<b>534.465.581</b>	<b>-</b>	<b>48.272.408</b>	<b>1.021.467.729</b>
<b>Banca Universal</b>		<b>549.037.990</b>	<b>502.576.303</b>	<b>-</b>	<b>46.461.687</b>	<b>978.587.839</b>
Bancos de capital privado		369.026.527	335.257.666	-	33.768.861	698.748.155
Bancos de capital del estado		180.011.463	167.318.637	-	12.692.826	279.839.684
<b>Banca Comercial</b>		<b>33.699.999</b>	<b>31.889.278</b>	<b>-</b>	<b>1.810.721</b>	<b>42.879.890</b>
Bancos de capital privado		12.470.980	11.522.497	-	948.483	17.996.509
Bancos de capital del estado		21.229.019	20.366.781	-	862.238	24.883.381
<b>RESTO DEL SECTOR BANCARIO</b>		<b>6.188.636</b>	<b>4.030.301</b>	<b>-</b>	<b>2.158.335</b>	<b>14.616.094</b>
<b>Banca de Desarrollo</b>		<b>3.843.961</b>	<b>3.384.880</b>	<b>-</b>	<b>459.081</b>	<b>3.208.917</b>
<b>Banca con Leyes Especiales</b>		<b>2.344.675</b>	<b>645.421</b>	<b>-</b>	<b>1.699.254</b>	<b>11.407.177</b>
<b>TOTAL SECTOR BANCARIO</b>		<b>588.926.625</b>	<b>538.495.882</b>	<b>-</b>	<b>50.430.743</b>	<b>1.036.083.823</b>

FUENTE: BALANCE GENERAL DE PUBLICACIÓN  
GERENCIA GENERAL DE REGULACIÓN - GERENCIA DE INVESTIGACIÓN Y DESARROLLO ESTADÍSTICO  
1\_/ Cifras correspondientes al mes de diciembre de 2010.

**CUADRO Nº I - 22**  
**SECTOR BANCARIO**  
**BALANCE GENERAL DE PUBLICACIÓN POR CUENTAS, enero - diciembre / 2011**  
**(Miles de Bolívars)**

M E S	SUBSECTOR	BALANCE GENERAL DE PUBLICACIÓN				
		TOTAL DEL ACTIVO	TOTAL DEL PASIVO	GESTIÓN OPERATIVA	TOTAL DEL PATRIMONIO	CUENTAS DE ORDEN
ENERO	BANCA UNIVERSAL Y COMERCIAL	406.643.123	370.166.114	688.947	35.788.062	750.539.131
	RESTO DEL SECTOR BANCARIO	5.408.730	3.474.308	2.820	1.931.602	11.638.806
	<b>TOTAL SECTOR BANCARIO</b>	<b>412.051.853</b>	<b>373.640.422</b>	<b>691.767</b>	<b>37.719.664</b>	<b>762.177.937</b>
FEBRERO	BANCA UNIVERSAL Y COMERCIAL	409.814.957	372.929.746	1.448.150	35.437.061	765.273.305
	RESTO DEL SECTOR BANCARIO	5.348.484	3.411.845	4.546	1.932.093	12.252.608
	<b>TOTAL SECTOR BANCARIO</b>	<b>415.163.441</b>	<b>376.341.591</b>	<b>1.452.696</b>	<b>37.369.154</b>	<b>777.525.913</b>
MARZO	BANCA UNIVERSAL Y COMERCIAL	423.857.293	386.693.757	2.684.770	34.478.766	812.780.059
	RESTO DEL SECTOR BANCARIO	5.370.304	3.420.549	5.405	1.944.350	12.414.632
	<b>TOTAL SECTOR BANCARIO</b>	<b>429.227.597</b>	<b>390.114.306</b>	<b>2.690.175</b>	<b>36.423.116</b>	<b>825.194.691</b>
ABRIL	BANCA UNIVERSAL Y COMERCIAL	430.179.965	392.605.217	3.552.615	34.022.133	823.772.554
	RESTO DEL SECTOR BANCARIO	5.286.687	3.326.811	10.764	1.949.112	12.508.695
	<b>TOTAL SECTOR BANCARIO</b>	<b>435.466.652</b>	<b>395.932.028</b>	<b>3.563.379</b>	<b>35.971.245</b>	<b>836.281.249</b>
MAYO	BANCA UNIVERSAL Y COMERCIAL	444.509.295	406.880.377	4.390.184	33.238.734	845.474.766
	RESTO DEL SECTOR BANCARIO	5.423.836	3.466.151	16.288	1.941.397	13.320.097
	<b>TOTAL SECTOR BANCARIO</b>	<b>449.933.131</b>	<b>410.346.528</b>	<b>4.406.472</b>	<b>35.180.131</b>	<b>858.794.863</b>
JUNIO	BANCA UNIVERSAL Y COMERCIAL	465.583.612	426.966.045	-	38.617.567	878.849.706
	RESTO DEL SECTOR BANCARIO	5.613.960	3.649.289	-	1.964.671	14.110.169
	<b>TOTAL SECTOR BANCARIO</b>	<b>471.197.572</b>	<b>430.615.334</b>	<b>-</b>	<b>40.582.238</b>	<b>892.959.875</b>
JULIO	BANCA UNIVERSAL Y COMERCIAL	483.181.767	443.439.640	1.125.742	38.616.385	890.766.985
	RESTO DEL SECTOR BANCARIO	5.637.312	3.652.887	24.970	1.959.455	13.878.438
	<b>TOTAL SECTOR BANCARIO</b>	<b>488.819.079</b>	<b>447.092.527</b>	<b>1.150.712</b>	<b>40.575.840</b>	<b>904.645.423</b>
AGOSTO	BANCA UNIVERSAL Y COMERCIAL	491.174.848	449.533.794	2.394.940	39.246.114	908.424.402
	RESTO DEL SECTOR BANCARIO	5.780.630	3.733.675	36.324	2.010.631	14.230.650
	<b>TOTAL SECTOR BANCARIO</b>	<b>496.955.478</b>	<b>453.267.469</b>	<b>2.431.264</b>	<b>41.256.745</b>	<b>922.655.052</b>
SEPTIEMBRE	BANCA UNIVERSAL Y COMERCIAL	504.948.355	462.450.961	3.650.591	38.846.803	917.124.589
	RESTO DEL SECTOR BANCARIO	5.876.839	3.852.264	41.916	1.982.659	13.686.226
	<b>TOTAL SECTOR BANCARIO</b>	<b>510.825.194</b>	<b>466.303.225</b>	<b>3.692.507</b>	<b>40.829.462</b>	<b>930.810.815</b>
OCTUBRE	BANCA UNIVERSAL Y COMERCIAL	519.475.522	474.639.406	5.208.944	39.627.172	942.732.672
	RESTO DEL SECTOR BANCARIO	6.030.106	3.986.663	36.864	2.006.579	14.505.466
	<b>TOTAL SECTOR BANCARIO</b>	<b>525.505.628</b>	<b>478.626.069</b>	<b>5.245.808</b>	<b>41.633.751</b>	<b>957.238.138</b>
NOVIEMBRE	BANCA UNIVERSAL Y COMERCIAL	576.321.976	529.766.147	6.967.213	39.588.616	998.747.483
	RESTO DEL SECTOR BANCARIO	6.092.964	3.995.938	50.072	2.046.954	14.637.257
	<b>TOTAL SECTOR BANCARIO</b>	<b>582.414.940</b>	<b>533.762.085</b>	<b>7.017.285</b>	<b>41.635.570</b>	<b>1.013.384.740</b>
DICIEMBRE	BANCA UNIVERSAL Y COMERCIAL	582.737.989	534.465.581	-	48.272.408	1.021.467.729
	RESTO DEL SECTOR BANCARIO	6.188.636	4.030.301	-	2.158.335	14.616.094
	<b>TOTAL SECTOR BANCARIO</b>	<b>588.926.625</b>	<b>538.495.882</b>	<b>-</b>	<b>50.430.743</b>	<b>1.036.083.823</b>

FUENTE: BALANCE GENERAL DE PUBLICACIÓN

GERENCIA GENERAL DE REGULACIÓN - GERENCIA DE INVESTIGACIÓN Y DESARROLLO ESTADÍSTICO

**CUADRO Nº I - 23**  
**SECTOR BANCARIO**  
**BALANCE GENERAL DE PUBLICACIÓN**  
**CUENTAS DEL ACTIVO, SEGÚN BANCO, al 31 de diciembre de 2011**  
**(Miles de Bolívares)**

B A N C O		B A L A N C E   G E N E R A L   D E   P U B L I C A C I Ó N   " A C T I V O "									
		DISPONIBILIDADES	INVERSIONES EN TÍTULOS VALORES	CARTERA DE CRÉDITOS	INTERESES Y COMISIONES POR COBRAR	INVERSIONES EN EMPRESAS FILIALES, AFILIADAS Y SUC.	BIENES REALIZABLES	BIENES DE USO	OTROS ACTIVOS	T O T A L	
BANCA UNIVERSAL	PROVINCIAL	16.299.613	14.476.842	37.082.721	561.347	325.728	26.496	859.602	1.513.620	71.145.969	
	MERCANTIL	12.843.552	10.523.459	41.901.507	460.743	811.344	26.086	227.377	501.243	67.295.311	
	CITIBANK	1.029.096	1.662.632	1.746.479	43.164	-	-	19.782	65.943	4.567.096	
	EXTERIOR	4.728.963	3.618.536	14.326.382	202.902	-	8.658	314.979	105.737	23.306.157	
	CARONÍ	1.553.254	2.910.200	1.862.641	97.782	89.253	885	496.175	105.621	7.115.811	
	BANESCO	22.717.863	11.518.450	41.905.421	615.000	3.717	32.636	1.040.891	1.463.647	79.297.625	
	VENEZUELA	20.682.653	22.233.202	38.508.617	762.481	1.062.163	3.707	604.480	4.628.142	88.485.445	
	BANCARIBE	4.454.295	3.295.667	13.427.208	191.686	83.361	515	354.971	176.539	21.984.242	
	CORP BANCA	4.081.989	842.274	8.795.256	457.379	166.321	48.414	65.477	701.949	15.159.059	
	FONDO COMÚN	2.936.375	1.738.369	3.652.442	88.058	-	33.601	858.408	166.041	9.473.294	
	SOFITASA	1.340.765	1.356.488	2.005.899	57.404	-	1.359	44.358	44.741	4.851.014	
	DEL SUR	725.746	1.484.873	1.289.774	59.162	10.644	6.075	63.246	35.160	3.674.680	
	VENEZOLANO DE CRÉDITO	3.445.876	1.744.966	3.079.304	32.652	31.259	4.251	44.675	42.093	8.425.076	
	OCCIDENTAL DE DESCUENTO	8.607.865	3.059.354	17.133.559	981.007	1.030.919	1.322	377.572	3.222.745	34.414.343	
	NACIONAL DE CRÉDITO	3.639.699	3.322.079	7.382.657	86.836	10.275	43.187	345.388	171.794	15.001.915	
	BANCO INTERNACIONAL DE DESARROLLO	21.182	102.022	37.719	1.684	-	3.710	4.511	24.446	195.274	
	BANCO DEL TESORO	2.074.152	11.742.867	7.172.491	266.792	-	-	260.759	4.453.539	25.970.600	
	BANCO AGRÍCOLA DE VENEZUELA	108.367	5.269.488	4.295.784	152.694	-	2.259	134.571	159.980	10.123.143	
	BICENTENARIO	11.305.827	23.455.164	9.598.656	565.064	-	272.394	913.006	9.322.164	55.432.275	
	BANCO ACTIVO	727.021	821.384	1.384.600	29.435	-	1.500	68.476	87.245	3.119.661	
BANCA COMERCIAL	INDUSTRIAL DE VENEZUELA	5.584.102	10.969.427	1.088.816	215.641	2.165.225	353	130.540	1.074.915	21.229.019	
	GUAYANA	667.755	1.055.382	766.066	16.969	-	51.063	29.708	54.157	2.641.100	
	PLAZA	1.319.069	255.420	2.766.310	14.904	-	-	35.043	48.941	4.439.687	
	BANCO DE EXPORTACIÓN Y COMERCIO	19.806	84.166	8.993	706	-	-	539	463	114.673	
	100% BANCO	497.490	1.116.648	905.869	31.368	-	10.894	124.176	30.580	2.717.025	
	BANPLUS	831.112	673.983	910.681	18.985	-	13.587	64.136	46.011	2.558.495	
RESTO DEL SECTOR BANCARIO	BANCA DE DESARROLLO	BANGENTE	61.361	238	510.875	5.690	-	6.954	9.621	594.739	
		BANCRECER	122.350	260.837	332.795	7.275	-	7.413	18.910	749.580	
		MI BANCO	35.939	66.340	134.646	3.136	-	7.359	7.526	254.946	
		BANCAMIGA	16.356	56.140	43.357	1.426	-	2.283	6.953	126.515	
	BANCA LEYES ESPEC.	BANCO DEL PUEBLO SOBERANO 1_/	971.472	878.843	155.769	9.382	300	-	14.578	87.837	2.118.181
		INSTITUTO MUNICIPAL DE CRÉDITO POPULAR (IMCP)	149.213	364.140	86.708	1.646	-	-	2.837	18.241	622.785
		BANCO DE COMERCIO EXTERIOR (BANCOEX)	7.890	961.854	712.169	27.560	-	-	10.083	2.334	1.721.890
BANCA UNIVERSAL Y BANCA COMERCIAL		132.243.487	139.333.342	263.035.852	6.011.845	5.790.209	592.952	7.482.846	28.247.456	582.737.989	
Banca Universal		123.324.153	125.178.316	256.589.117	5.713.272	3.624.984	517.055	7.098.704	26.992.389	549.037.990	
Bancos de capital privado		89.153.154	62.477.595	197.013.569	3.966.241	2.562.821	238.695	5.185.888	8.428.564	369.026.527	
Bancos de capital del estado		34.170.999	62.700.721	59.575.548	1.747.031	1.062.163	278.360	1.912.816	18.563.825	180.011.463	
Banca Comercial		8.919.334	14.155.026	6.446.735	298.573	2.165.225	75.897	384.142	1.255.067	33.699.999	
Bancos de capital privado		3.335.232	3.185.599	5.357.919	82.932	-	75.544	253.602	180.152	12.470.980	
Bancos de capital del estado		5.584.102	10.969.427	1.088.816	215.641	2.165.225	353	130.540	1.074.915	21.229.019	
RESTO DEL SECTOR BANCARIO		1.364.581	2.588.392	1.976.319	56.115	300	-	51.507	151.422	6.188.636	
Banca de Desarrollo		1.207.478	1.262.398	1.177.442	26.909	300	-	38.587	130.847	3.843.961	
Banca con Leyes Especiales		157.103	1.325.994	798.877	29.206	-	-	12.920	20.575	2.344.675	
TOTAL SECTOR BANCARIO		133.608.068	141.921.734	265.012.171	6.067.960	5.790.509	592.952	7.534.353	28.398.878	588.926.625	

FUENTE: BALANCE GENERAL DE PUBLICACIÓN  
GERENCIA GENERAL DE REGULACIÓN - GERENCIA DE INVESTIGACIÓN Y DESARROLLO ESTADÍSTICO  
1\_/ Cifras correspondientes al mes de diciembre de 2010.



**CUADRO Nº I - 24**  
**SECTOR BANCARIO**  
**BALANCE GENERAL DE PUBLICACIÓN**  
**CUENTAS DEL ACTIVO, enero - diciembre / 2011**  
**(Miles de Bolívares)**

M E S	SUBSECTOR	B A L A N C E   G E N E R A L   D E   P U B L I C A C I Ó N   " A C T I V O "								T O T A L
		DISPONIBILIDADES	INVERSIONES EN TÍTULOS VALORES	CARTERA DE CRÉDITOS	INTERESES Y COMISIONES POR COBRAR	INVERSIONES EN EMPRESAS FILIALES, AFILIADAS Y SUC.	BIENES REALIZABLES	BIENES DE USO	OTROS ACTIVOS	
ENERO	BANCA UNIVERSAL Y COMERCIAL	101.235.057	94.926.005	175.632.361	4.202.597	5.682.575	185.675	5.998.261	18.780.592	406.643.123
	RESTO DEL SECTOR BANCARIO	1.422.550	1.960.549	1.637.457	30.578	300	34	46.350	310.912	5.408.730
	<b>TOTAL SECTOR BANCARIO</b>	<b>102.657.607</b>	<b>96.886.554</b>	<b>177.269.818</b>	<b>4.233.175</b>	<b>5.682.875</b>	<b>185.709</b>	<b>6.044.611</b>	<b>19.091.504</b>	<b>412.051.853</b>
FEBRERO	BANCA UNIVERSAL Y COMERCIAL	93.938.089	100.312.866	178.776.824	4.552.307	5.774.015	177.359	6.071.809	20.211.688	409.814.957
	RESTO DEL SECTOR BANCARIO	1.274.439	2.112.269	1.585.209	34.091	300	19	45.915	296.242	5.348.484
	<b>TOTAL SECTOR BANCARIO</b>	<b>95.212.528</b>	<b>102.425.135</b>	<b>180.362.033</b>	<b>4.586.398</b>	<b>5.774.315</b>	<b>177.378</b>	<b>6.117.724</b>	<b>20.507.930</b>	<b>415.163.441</b>
MARZO	BANCA UNIVERSAL Y COMERCIAL	98.679.469	102.161.726	183.797.500	4.225.268	5.524.686	215.400	6.171.523	23.081.721	423.857.293
	RESTO DEL SECTOR BANCARIO	1.264.226	2.088.271	1.640.646	33.685	300	5	45.930	297.241	5.370.304
	<b>TOTAL SECTOR BANCARIO</b>	<b>99.943.695</b>	<b>104.249.997</b>	<b>185.438.146</b>	<b>4.258.953</b>	<b>5.524.986</b>	<b>215.405</b>	<b>6.217.453</b>	<b>23.378.962</b>	<b>429.227.597</b>
ABRIL	BANCA UNIVERSAL Y COMERCIAL	95.853.031	106.155.487	187.962.130	4.414.239	5.568.446	204.790	6.231.429	23.790.413	430.179.965
	RESTO DEL SECTOR BANCARIO	1.281.941	2.183.463	1.587.618	30.465	300	-	45.630	157.270	5.286.687
	<b>TOTAL SECTOR BANCARIO</b>	<b>97.134.972</b>	<b>108.338.950</b>	<b>189.549.748</b>	<b>4.444.704</b>	<b>5.568.746</b>	<b>204.790</b>	<b>6.277.059</b>	<b>23.947.683</b>	<b>435.466.652</b>
MAYO	BANCA UNIVERSAL Y COMERCIAL	101.593.776	108.600.695	193.631.375	4.451.227	5.586.126	201.583	6.429.853	24.014.660	444.509.295
	RESTO DEL SECTOR BANCARIO	1.258.072	2.267.230	1.659.179	36.890	300	-	45.470	156.695	5.423.836
	<b>TOTAL SECTOR BANCARIO</b>	<b>102.851.848</b>	<b>110.867.925</b>	<b>195.290.554</b>	<b>4.488.117</b>	<b>5.586.426</b>	<b>201.583</b>	<b>6.475.323</b>	<b>24.171.355</b>	<b>449.933.131</b>
JUNIO	BANCA UNIVERSAL Y COMERCIAL	97.743.316	114.795.058	205.967.765	4.438.748	5.647.521	203.737	6.545.561	30.241.906	465.583.612
	RESTO DEL SECTOR BANCARIO	1.257.299	2.444.734	1.673.329	40.079	300	-	46.377	151.842	5.613.960
	<b>TOTAL SECTOR BANCARIO</b>	<b>99.000.615</b>	<b>117.239.792</b>	<b>207.641.094</b>	<b>4.478.827</b>	<b>5.647.821</b>	<b>203.737</b>	<b>6.591.938</b>	<b>30.393.748</b>	<b>471.197.572</b>
JULIO	BANCA UNIVERSAL Y COMERCIAL	99.929.014	121.164.915	214.209.411	5.007.275	5.682.087	201.626	6.701.371	30.286.068	483.181.767
	RESTO DEL SECTOR BANCARIO	1.253.506	2.345.551	1.795.442	45.915	300	-	48.021	148.577	5.637.312
	<b>TOTAL SECTOR BANCARIO</b>	<b>101.182.520</b>	<b>123.510.466</b>	<b>216.004.853</b>	<b>5.053.190</b>	<b>5.682.387</b>	<b>201.626</b>	<b>6.749.392</b>	<b>30.434.645</b>	<b>488.819.079</b>
AGOSTO	BANCA UNIVERSAL Y COMERCIAL	94.560.550	128.100.714	221.610.395	5.429.219	5.708.359	234.444	6.844.881	28.686.286	491.174.848
	RESTO DEL SECTOR BANCARIO	1.274.248	2.484.082	1.775.226	48.766	300	-	47.932	150.076	5.780.630
	<b>TOTAL SECTOR BANCARIO</b>	<b>95.834.798</b>	<b>130.584.796</b>	<b>223.385.621</b>	<b>5.477.985</b>	<b>5.708.659</b>	<b>234.444</b>	<b>6.892.813</b>	<b>28.836.362</b>	<b>496.955.478</b>
SEPTIEMBRE	BANCA UNIVERSAL Y COMERCIAL	102.016.446	129.011.807	229.992.353	5.361.297	5.693.686	270.431	7.027.806	25.574.529	504.948.355
	RESTO DEL SECTOR BANCARIO	1.255.218	2.555.872	1.817.844	50.618	300	-	47.569	149.418	5.876.839
	<b>TOTAL SECTOR BANCARIO</b>	<b>103.271.664</b>	<b>131.567.679</b>	<b>231.810.197</b>	<b>5.411.915</b>	<b>5.693.986</b>	<b>270.431</b>	<b>7.075.375</b>	<b>25.723.947</b>	<b>510.825.194</b>
OCTUBRE	BANCA UNIVERSAL Y COMERCIAL	99.901.144	135.360.819	239.168.925	6.125.811	5.767.801	280.893	7.130.739	25.739.390	519.475.522
	RESTO DEL SECTOR BANCARIO	1.273.133	2.656.280	1.827.915	47.485	300	-	46.800	178.193	6.030.106
	<b>TOTAL SECTOR BANCARIO</b>	<b>101.174.277</b>	<b>138.017.099</b>	<b>240.996.840</b>	<b>6.173.296</b>	<b>5.768.101</b>	<b>280.893</b>	<b>7.177.539</b>	<b>25.917.583</b>	<b>525.505.628</b>
NOVIEMBRE	BANCA UNIVERSAL Y COMERCIAL	133.985.882	143.707.510	253.271.122	6.427.677	5.809.406	274.665	7.398.272	25.447.442	576.321.976
	RESTO DEL SECTOR BANCARIO	1.293.351	2.594.269	1.947.757	51.879	300	-	50.541	154.867	6.092.964
	<b>TOTAL SECTOR BANCARIO</b>	<b>135.279.233</b>	<b>146.301.779</b>	<b>255.218.879</b>	<b>6.479.556</b>	<b>5.809.706</b>	<b>274.665</b>	<b>7.448.813</b>	<b>25.602.309</b>	<b>582.414.940</b>
DICIEMBRE	BANCA UNIVERSAL Y COMERCIAL	132.243.487	139.333.342	263.035.852	6.011.845	5.790.209	592.952	7.482.846	28.247.456	582.737.989
	RESTO DEL SECTOR BANCARIO	1.364.581	2.588.392	1.976.319	56.115	300	-	51.507	151.422	6.188.636
	<b>TOTAL SECTOR BANCARIO</b>	<b>133.608.068</b>	<b>141.921.734</b>	<b>265.012.171</b>	<b>6.067.960</b>	<b>5.790.509</b>	<b>592.952</b>	<b>7.534.353</b>	<b>28.398.878</b>	<b>588.926.625</b>

FUENTE: BALANCE GENERAL DE PUBLICACIÓN  
GERENCIA GENERAL DE REGULACIÓN - GERENCIA DE INVESTIGACIÓN Y DESARROLLO ESTADÍSTICO

**CUADRO Nº I - 25**  
**SECTOR BANCARIO**  
**BALANCE GENERAL DE PUBLICACIÓN**  
**CUENTAS DEL PASIVO, SEGÚN BANCO, al 31 de diciembre de 2011**  
**(Miles de Bolívares)**

B A N C O		B A L A N C E   G E N E R A L   D E   P U B L I C A C I O N   " P A S I V O "									T O T A L	
		CAPTACIONES DEL PÚBLICO	OBLIGACIONES CON EL BCV	CAPTACIONES Y OBLIGACIONES CON EL BANAP	OTROS FINANCIAMIENTOS OBTENIDOS	OTRAS OBLIG. POR INTERMEDIACIÓN FINANCIERA	INTERESES Y COMISIONES POR PAGAR	ACUMULACIONES Y OTROS PASIVOS	OBLIGACIONES SUBORDINADAS	OBLIGACIONES CONVERTIBLES EN CAPITAL		
BANCA UNIVERSAL	PROVINCIAL	58.681.269	-	6.421	1.110.345	15.773	3.615	3.951.933	-	-	63.769.356	
	MERCANTIL	59.506.135	-	29	24.096	21.112	8.031	1.608.193	-	-	61.167.596	
	CITIBANK	3.379.365	-	591	38.134	-	129	543.955	-	-	3.962.174	
	EXTERIOR	20.995.882	-	1	29.098	4.360	11.326	362.853	-	-	21.403.520	
	CARONÍ	6.327.633	-	-	1.546	-	1.856	79.226	-	-	6.410.261	
	BANESCO	70.751.504	-	226	212.592	77.250	14.009	2.033.612	-	-	73.089.193	
	VENEZUELA	79.322.960	-	145.331	7.729	24.290	165.202	1.710.284	-	-	81.375.796	
	BANCARIBE	19.554.436	-	-	55.360	159.839	12.824	534.908	-	-	20.317.367	
	CORP BANCA	11.767.731	-	1	1.828.616	31.673	16.130	472.523	-	-	14.116.674	
	FONDO COMÚN	8.563.098	-	7	1.157	1.603	117	90.030	-	-	8.656.012	
	SOFITASA	4.195.224	-	137	130.622	1.032	2.619	97.034	-	-	4.426.668	
	DEL SUR	2.990.427	-	757	161.000	-	736	99.334	-	-	3.252.254	
	VENEZOLANO DE CRÉDITO	7.044.638	-	-	100.777	3.521	233	189.293	-	-	7.338.462	
	OCCIDENTAL DE DESCUENTO	27.520.311	-	9.118	2.332.938	5.293	28.003	613.195	-	-	30.508.858	
	NACIONAL DE CRÉDITO	13.549.215	-	-	1.978	96.772	21.630	214.292	-	-	13.883.887	
	BANCO INTERNACIONAL DE DESARROLLO	102.018	-	-	-	4.250	-	1.486	-	-	107.754	
	BANCO DEL TESORO	17.903.544	-	2.377.822	1.288.109	1.276	3.779	2.628.465	-	-	24.202.995	
	BANCO AGRÍCOLA DE VENEZUELA	1.310.396	2.350.667	-	-	-	67.605	5.554.207	-	-	9.282.875	
	BICENTENARIO	40.838.713	-	4.018.051	3.680.189	83	14.528	3.905.407	-	-	52.456.971	
	BANCO ACTIVO	2.754.600	-	-	-	-	6.063	86.967	-	-	2.847.630	
BANCA COMERCIAL	INDUSTRIAL DE VENEZUELA	13.344.502	-	127.741	4.825.254	19.196	19.459	2.030.629	-	-	20.366.781	
	GUAYANA	2.475.561	-	-	392	-	34	19.368	-	-	2.495.355	
	PLAZA	3.988.942	-	-	752	132	1.595	77.322	-	-	4.068.743	
	BANCO DE EXPORTACIÓN Y COMERCIO	420	-	-	27.000	-	-	44.297	-	-	71.717	
	100% BANCO	2.480.187	-	-	-	-	1.822	32.772	-	-	2.514.781	
	BANPLUS	2.319.332	-	-	-	-	894	51.675	-	-	2.371.901	
RESTO DEL SECTOR BANCARIO	BANCA DE DESARROLLO	BANGENTE	378.844	-	-	137.518	-	3.854	16.861	-	-	537.077
		BANCRECER	423.655	-	-	219.340	-	2.426	48.018	-	-	693.439
		MI BANCO	202.356	-	-	-	-	1.039	12.577	-	-	215.972
		BANCAMIGA	66.826	-	-	23.200	-	266	4.248	-	-	94.540
	BANCA LEYES ESPEC.	BANCO DEL PUEBLO SOBERANO 1_/	14.851	-	-	1.809.394	-	3.005	16.602	-	-	1.843.852
		INSTITUTO MUNICIPAL DE CRÉDITO POPULAR (IMCP)	583.434	-	-	-	-	11	3.944	-	-	587.389
		BANCO DE COMERCIO EXTERIOR (BANCOEX)	-	-	-	21.807	-	131	36.094	-	-	58.032
BANCA UNIVERSAL Y BANCA COMERCIAL		481.668.043	2.350.667	6.686.233	15.857.684	467.455	402.239	27.033.260	-	-	534.465.581	
Banca Universal		457.059.099	2.350.667	6.558.492	11.004.286	448.127	378.435	24.777.197	-	-	502.576.303	
Bancos de capital privado		317.683.486	-	17.288	6.028.259	422.478	127.321	10.978.834	-	-	335.257.666	
Bancos de capital del estado		139.375.613	2.350.667	6.541.204	4.976.027	25.649	251.114	13.798.363	-	-	167.318.637	
Banca Comercial		24.608.944	-	127.741	4.853.398	19.328	23.804	2.256.063	-	-	31.889.278	
Bancos de capital privado		11.264.442	-	-	28.144	132	4.345	225.434	-	-	11.522.497	
Bancos de capital del estado		13.344.502	-	127.741	4.825.254	19.196	19.459	2.030.629	-	-	20.366.781	
RESTO DEL SECTOR BANCARIO		1.669.966	-	-	2.211.259	-	10.732	138.344	-	-	4.030.301	
Banca de Desarrollo		1.086.532	-	-	2.189.452	-	10.590	98.306	-	-	3.384.880	
Banca con Leyes Especiales		583.434	-	-	21.807	-	142	40.038	-	-	645.421	
TOTAL SECTOR BANCARIO		483.338.009	2.350.667	6.686.233	18.068.943	467.455	412.971	27.171.604	-	-	538.495.882	

FUENTE: BALANCE GENERAL DE PUBLICACIÓN

GERENCIA GENERAL DE REGULACIÓN - GERENCIA DE INVESTIGACIÓN Y DESARROLLO ESTADÍSTICO

1./ Cifras correspondientes al mes de diciembre de 2010.

**CUADRO Nº I - 26**  
**SECTOR BANCARIO**  
**BALANCE GENERAL DE PUBLICACIÓN**  
**CUENTAS DEL PASIVO, enero - diciembre / 2011**  
**(Miles de Bolívares)**

<b>B A L A N C E   G E N E R A L   D E   P U B L I C A C I Ó N   " P A S I V O "</b>											
<b>M E S</b>	<b>S U B S E C T O R</b>	<b>CAPTACIONES DEL PÚBLICO</b>	<b>OBLIGACIONES CON EL BCV</b>	<b>CAPTACIONES Y OBLIGACIONES CON EL BANAP</b>	<b>OTROS FINANCIAMIENTOS OBTENIDOS</b>	<b>OTRAS OBLIG. POR INTERMEDIACIÓN FINANCIERA</b>	<b>INTERESES Y COMISIONES POR PAGAR</b>	<b>ACUMULACIONES Y OTROS PASIVOS</b>	<b>OBLIGACIONES SUBORDINADAS</b>	<b>OBLIGACIONES CONVERTIBLES EN CAPITAL</b>	<b>T O T A L</b>
ENERO	BANCA UNIVERSAL Y COMERCIAL	331.181.875	98.883	4.678.402	14.891.952	383.414	384.348	18.547.240	-	-	370.166.114
	RESTO DEL SECTOR BANCARIO	1.235.916	-	-	2.104.459	-	8.090	125.843	-	-	3.474.308
	<b>TOTAL SECTOR BANCARIO</b>	<b>332.417.791</b>	<b>98.883</b>	<b>4.678.402</b>	<b>16.996.411</b>	<b>383.414</b>	<b>392.438</b>	<b>18.673.083</b>	-	-	<b>373.640.422</b>
FEBRERO	BANCA UNIVERSAL Y COMERCIAL	330.438.271	392.518	4.924.928	15.962.749	348.458	383.280	20.479.542	-	-	372.929.746
	RESTO DEL SECTOR BANCARIO	1.180.482	-	-	2.102.373	-	7.016	121.974	-	-	3.411.845
	<b>TOTAL SECTOR BANCARIO</b>	<b>331.618.753</b>	<b>392.518</b>	<b>4.924.928</b>	<b>18.065.122</b>	<b>348.458</b>	<b>390.296</b>	<b>20.601.516</b>	-	-	<b>376.341.591</b>
MARZO	BANCA UNIVERSAL Y COMERCIAL	339.091.223	478.878	5.507.269	16.016.492	374.643	385.828	24.839.424	-	-	386.693.757
	RESTO DEL SECTOR BANCARIO	1.203.558	-	-	2.084.879	-	7.748	124.364	-	-	3.420.549
	<b>TOTAL SECTOR BANCARIO</b>	<b>340.294.781</b>	<b>478.878</b>	<b>5.507.269</b>	<b>18.101.371</b>	<b>374.643</b>	<b>393.576</b>	<b>24.963.788</b>	-	-	<b>390.114.306</b>
ABRIL	BANCA UNIVERSAL Y COMERCIAL	342.780.321	801.101	5.568.469	17.729.451	457.033	370.404	24.898.438	-	-	392.605.217
	RESTO DEL SECTOR BANCARIO	1.104.718	-	-	2.094.691	-	7.209	120.193	-	-	3.326.811
	<b>TOTAL SECTOR BANCARIO</b>	<b>343.885.039</b>	<b>801.101</b>	<b>5.568.469</b>	<b>19.824.142</b>	<b>457.033</b>	<b>377.613</b>	<b>25.018.631</b>	-	-	<b>395.932.028</b>
MAYO	BANCA UNIVERSAL Y COMERCIAL	353.547.733	315.650	5.799.490	20.007.179	470.664	396.181	26.343.480	-	-	406.880.377
	RESTO DEL SECTOR BANCARIO	1.224.490	-	-	2.097.936	-	7.152	136.573	-	-	3.466.151
	<b>TOTAL SECTOR BANCARIO</b>	<b>354.772.223</b>	<b>315.650</b>	<b>5.799.490</b>	<b>22.105.115</b>	<b>470.664</b>	<b>403.333</b>	<b>26.480.053</b>	-	-	<b>410.346.528</b>
JUNIO	BANCA UNIVERSAL Y COMERCIAL	372.044.103	315.650	6.027.730	20.031.557	342.390	401.682	27.802.933	-	-	426.966.045
	RESTO DEL SECTOR BANCARIO	1.401.348	-	-	2.111.691	-	7.241	129.009	-	-	3.649.289
	<b>TOTAL SECTOR BANCARIO</b>	<b>373.445.451</b>	<b>315.650</b>	<b>6.027.730</b>	<b>22.143.248</b>	<b>342.390</b>	<b>408.923</b>	<b>27.931.942</b>	-	-	<b>430.615.334</b>
JULIO	BANCA UNIVERSAL Y COMERCIAL	387.752.207	315.650	7.507.258	18.107.726	326.351	418.528	29.011.920	-	-	443.439.640
	RESTO DEL SECTOR BANCARIO	1.369.511	-	-	2.139.146	-	7.350	136.880	-	-	3.652.887
	<b>TOTAL SECTOR BANCARIO</b>	<b>389.121.718</b>	<b>315.650</b>	<b>7.507.258</b>	<b>20.246.872</b>	<b>326.351</b>	<b>425.878</b>	<b>29.148.800</b>	-	-	<b>447.092.527</b>
AGOSTO	BANCA UNIVERSAL Y COMERCIAL	394.734.812	-	7.035.194	17.387.305	322.154	429.720	29.624.609	-	-	449.533.794
	RESTO DEL SECTOR BANCARIO	1.438.536	-	-	2.136.918	-	7.897	150.324	-	-	3.733.675
	<b>TOTAL SECTOR BANCARIO</b>	<b>396.173.348</b>	-	<b>7.035.194</b>	<b>19.524.223</b>	<b>322.154</b>	<b>437.617</b>	<b>29.774.933</b>	-	-	<b>453.267.469</b>
SEPTIEMBRE	BANCA UNIVERSAL Y COMERCIAL	410.690.012	-	7.531.852	18.308.898	334.510	393.936	25.191.753	-	-	462.450.961
	RESTO DEL SECTOR BANCARIO	1.552.924	-	-	2.146.020	-	8.064	145.256	-	-	3.852.264
	<b>TOTAL SECTOR BANCARIO</b>	<b>412.242.936</b>	-	<b>7.531.852</b>	<b>20.454.918</b>	<b>334.510</b>	<b>402.000</b>	<b>25.337.009</b>	-	-	<b>466.303.225</b>
OCTUBRE	BANCA UNIVERSAL Y COMERCIAL	422.198.674	-	7.554.524	17.462.124	431.969	395.729	26.596.386	-	-	474.639.406
	RESTO DEL SECTOR BANCARIO	1.670.836	-	-	2.125.825	-	8.969	181.033	-	-	3.986.663
	<b>TOTAL SECTOR BANCARIO</b>	<b>423.869.510</b>	-	<b>7.554.524</b>	<b>19.587.949</b>	<b>431.969</b>	<b>404.698</b>	<b>26.777.419</b>	-	-	<b>478.626.069</b>
NOVIEMBRE	BANCA UNIVERSAL Y COMERCIAL	477.088.601	2.350.667	6.782.294	15.864.091	470.303	370.941	26.839.250	-	-	529.766.147
	RESTO DEL SECTOR BANCARIO	1.665.458	-	-	2.175.075	-	9.127	146.278	-	-	3.995.938
	<b>TOTAL SECTOR BANCARIO</b>	<b>478.754.059</b>	<b>2.350.667</b>	<b>6.782.294</b>	<b>18.039.166</b>	<b>470.303</b>	<b>380.068</b>	<b>26.985.528</b>	-	-	<b>533.762.085</b>
DICIEMBRE	BANCA UNIVERSAL Y COMERCIAL	481.668.043	2.350.667	6.686.233	15.857.684	467.455	402.239	27.033.260	-	-	534.465.581
	RESTO DEL SECTOR BANCARIO	1.669.966	-	-	2.211.259	-	10.732	138.344	-	-	4.030.301
	<b>TOTAL SECTOR BANCARIO</b>	<b>483.338.009</b>	<b>2.350.667</b>	<b>6.686.233</b>	<b>18.068.943</b>	<b>467.455</b>	<b>412.971</b>	<b>27.171.604</b>	-	-	<b>538.495.882</b>

FUENTE: BALANCE GENERAL DE PUBLICACIÓN  
GERENCIA GENERAL DE REGULACIÓN - GERENCIA DE INVESTIGACIÓN Y DESARROLLO ESTADÍSTICO

**CUADRO Nº I - 27**  
**SECTOR BANCARIO**  
**BALANCE GENERAL DE PUBLICACIÓN**  
**CUENTAS DEL PATRIMONIO, SEGÚN BANCO, al 31 de diciembre de 2011**  
**(Miles de Bolívares)**

B A N C O		B A L A N C E   G E N E R A L   D E   P U B L I C A C I Ó N   " P A T R I M O N I O "									
		C A P I T A L   S O C I A L		OBLIGACIONES CONVERTIBLES EN ACCIONES	APORTES PATRIMONIALES NO CAPITALIZADOS	RESERVAS DE CAPITAL	AJUSTES AL PATRIMONIO	RESULTADOS ACUMULADOS	GANANCIA O PÉRDIDA NO REALIZADA EN INVERSIONES EN TÍTULOS VALORES DISPONIBLES PARA LA VENTA	(ACCIONES EN TESORERÍA)	
		CAPITAL PAGADO	TOTAL								
BANCA UNIVERSAL	PROVINCIAL	1.078.275	1.078.275	-	67.495	1.067.835	739.504	4.390.925	32.579	-	7.376.613
	MERCANTIL	268.060	268.060	-	36	270.741	163.306	5.394.015	31.557	-	6.127.715
	CITIBANK	170.000	170.000	-	-	103.085	(47.854)	379.700	(9)	-	604.922
	EXTERIOR	223.256	223.256	-	-	225.529	30.569	1.367.005	56.278	-	1.902.637
	CARONÍ	91.800	91.800	-	-	65.180	267.496	291.821	(10.747)	-	705.550
	BANESCO	1.250.000	1.250.000	-	-	902.951	316.752	3.602.309	171.310	(34.890)	6.208.432
	VENEZUELA	364.713	364.713	-	-	767.219	2.818.942	3.220.338	(61.563)	-	7.109.649
	BANCARIBE	201.000	201.000	-	-	320.357	135.867	1.010.457	(806)	-	1.666.875
	CORP BANCA	40.000	40.000	-	130.000	40.000	3.108	829.277	-	-	1.042.385
	FONDO COMÚN	170.000	170.000	-	112.994	69.472	334.259	156.159	(25.602)	-	817.282
	SOFITASA	85.000	85.000	-	1.140	38.047	186.047	112.980	1.132	-	424.346
	DEL SUR	170.000	170.000	-	4.256	68.518	61.101	103.768	15.805	(1.022)	422.426
	VENEZOLANO DE CRÉDITO	330.570	330.570	-	-	176.503	49.770	529.771	-	-	1.086.614
	OCCIDENTAL DE DESCUENTO	629.675	629.675	-	1.750.000	305.899	322.410	897.449	52	-	3.905.485
	NACIONAL DE CRÉDITO	345.403	345.403	100.000	74.377	188.629	129.381	260.618	19.620	-	1.118.028
	BANCO INTERNACIONAL DE DESARROLLO	40.000	40.000	-	45.000	2.821	-	(301)	-	-	87.520
	BANCO DEL TESORO	520.935	520.935	-	-	270.721	540.842	396.178	38.929	-	1.767.605
	BANCO AGRÍCOLA DE VENEZUELA	640.000	640.000	-	100.000	22.951	12.480	64.837	-	-	840.268
	BICENTENARIO	1.950.000	1.950.000	-	-	139.039	430.131	372.952	83.182	-	2.975.304
	BANCO ACTIVO	170.000	170.000	-	-	23.107	47.594	62.993	(31.663)	-	272.031
BANCA COMERCIAL	INDUSTRIAL DE VENEZUELA	450.203	450.203	-	485.857	87.132	-	(234.304)	73.350	-	862.238
	GUAYANA	158.000	158.000	-	-	10.225	14.726	(39.731)	2.525	-	145.745
	PLAZA	70.200	70.200	-	-	44.699	14.378	240.492	1.175	-	370.944
	BANCO DE EXPORTACIÓN Y COMERCIO	20.000	20.000	-	15.576	2.161	692	4.527	-	-	42.956
	100% BANCO	71.250	71.250	-	-	29.496	8.209	86.803	6.486	-	202.244
RESTO DEL SECTOR BANCARIO	BANPLUS	75.356	75.356	-	20.000	16.926	15.769	56.411	2.132	-	186.594
	BANGENTE	23.800	23.800	-	300	10.177	1	23.384	-	-	57.662
	BANCRECER	37.172	37.172	-	-	1.884	10.290	4.164	2.631	-	56.141
	MI BANCO	10.000	10.000	-	43.153	957	502	(15.638)	-	-	38.974
	BANCAMIGA	12.000	12.000	-	29.879	298	-	(10.705)	503	-	31.975
	BANCO DEL PUEBLO SOBERANO    1_/	257.304	257.304	-	53	4.974	-	10.314	1.684	-	274.329
	BANCA LEYES ESPEC.	9.100	9.100	-	-	5.058	349	20.889	-	-	35.396
	BANCO DE COMERCIO EXTERIOR (BANCOEX)	961.555	961.555	-	-	151.770	427.036	106.939	16.558	-	1.663.858
BANCA UNIVERSAL Y BANCA COMERCIAL		9.583.696	9.583.696	100.000	2.806.731	5.259.243	6.595.479	23.557.449	405.722	(35.912)	48.272.408
Banca Universal		8.738.687	8.738.687	100.000	2.285.298	5.068.604	6.541.705	23.443.251	320.054	(35.912)	46.461.687
Bancos de capital privado		5.263.039	5.263.039	100.000	2.185.298	3.868.674	2.739.310	19.388.946	259.506	(35.912)	33.768.861
Bancos de capital del estado		3.475.648	3.475.648	-	100.000	1.199.930	3.802.395	4.054.305	60.548	-	12.692.826
Banca Comercial		845.009	845.009	-	521.433	190.639	53.774	114.198	85.668	-	1.810.721
Bancos de capital privado		394.806	394.806	-	35.576	103.507	53.774	348.502	12.318	-	948.483
Bancos de capital del estado		450.203	450.203	-	485.857	87.132	-	(234.304)	73.350	-	862.238
RESTO DEL SECTOR BANCARIO		1.310.931	1.310.931	-	73.385	175.118	438.178	139.347	21.376	-	2.158.335
Banca de Desarrollo		340.276	340.276	-	73.385	18.290	10.793	11.519	4.818	-	459.081
Banca con Leyes Especiales		970.655	970.655	-	-	156.828	427.385	127.828	16.558	-	1.699.254
TOTAL SECTOR BANCARIO		10.894.627	10.894.627	100.000	2.880.116	5.434.361	7.033.657	23.696.796	427.098	(35.912)	50.430.743

FUENTE: BALANCE GENERAL DE PUBLICACIÓN  
GERENCIA GENERAL DE REGULACIÓN - GERENCIA DE INVESTIGACIÓN Y DESARROLLO ESTADÍSTICO  
1./ Cifras correspondientes al mes de diciembre de 2010.

**CUADRO Nº I - 28**  
**SECTOR BANCARIO**  
**BALANCE GENERAL DE PUBLICACIÓN**  
**CUENTAS DEL PATRIMONIO, enero - diciembre / 2011**  
**(Miles de Bolívars)**

		BALANCE GENERAL DE PUBLICACIÓN "PATRIMONIO"									
M E S	SUBSECTOR	CAPITAL SOCIAL		OBLIGACIONES CONVERTIBLES EN ACCIONES	APORTES PATRIMONIALES NO CAPITALIZADOS	RESERVAS DE CAPITAL	AJUSTES AL PATRIMONIO	RESULTADOS ACUMULADOS	GANANCIA O PÉRDIDA NO REALIZADA EN INVERSIONES EN TÍTULOS VALORES DISPONIBLES PARA LA VENTA	(ACCIONES EN TESORERÍA)	TOTAL
		CAPITAL PAGADO	TOTAL								
ENERO	BANCA UNIVERSAL Y COMERCIAL	8.079.077	8.079.077	100.000	1.624.672	4.049.864	7.819.222	14.674.745	(523.606)	(35.912)	35.788.062
	RESTO DEL SECTOR BANCARIO	1.187.133	1.187.133	-	33.165	152.755	445.164	82.090	31.295	-	1.931.602
	<b>TOTAL SECTOR BANCARIO</b>	<b>9.266.210</b>	<b>9.266.210</b>	<b>100.000</b>	<b>1.657.837</b>	<b>4.202.619</b>	<b>8.264.386</b>	<b>14.756.835</b>	<b>(492.311)</b>	<b>(35.912)</b>	<b>37.719.664</b>
FEBRERO	BANCA UNIVERSAL Y COMERCIAL	8.079.077	8.079.077	100.000	1.694.672	3.942.690	7.573.066	14.588.335	(504.867)	(35.912)	35.437.061
	RESTO DEL SECTOR BANCARIO	1.187.133	1.187.133	-	32.382	152.755	445.164	82.874	31.785	-	1.932.093
	<b>TOTAL SECTOR BANCARIO</b>	<b>9.266.210</b>	<b>9.266.210</b>	<b>100.000</b>	<b>1.727.054</b>	<b>4.095.445</b>	<b>8.018.230</b>	<b>14.671.209</b>	<b>(473.082)</b>	<b>(35.912)</b>	<b>37.369.154</b>
MARZO	BANCA UNIVERSAL Y COMERCIAL	8.128.010	8.128.010	100.000	1.506.232	3.942.690	7.245.902	13.969.290	(377.446)	(35.912)	34.478.766
	RESTO DEL SECTOR BANCARIO	1.187.133	1.187.133	-	38.717	152.755	445.164	82.100	38.481	-	1.944.350
	<b>TOTAL SECTOR BANCARIO</b>	<b>9.315.143</b>	<b>9.315.143</b>	<b>100.000</b>	<b>1.544.949</b>	<b>4.095.445</b>	<b>7.691.066</b>	<b>14.051.390</b>	<b>(338.965)</b>	<b>(35.912)</b>	<b>36.423.116</b>
ABRIL	BANCA UNIVERSAL Y COMERCIAL	8.233.010	8.233.010	100.000	1.401.232	3.944.877	7.183.417	13.419.536	(224.027)	(35.912)	34.022.133
	RESTO DEL SECTOR BANCARIO	1.189.775	1.189.775	-	40.222	152.755	445.164	86.476	34.720	-	1.949.112
	<b>TOTAL SECTOR BANCARIO</b>	<b>9.422.785</b>	<b>9.422.785</b>	<b>100.000</b>	<b>1.441.454</b>	<b>4.097.632</b>	<b>7.628.581</b>	<b>13.506.012</b>	<b>(189.307)</b>	<b>(35.912)</b>	<b>35.971.245</b>
MAYO	BANCA UNIVERSAL Y COMERCIAL	8.233.010	8.233.010	100.000	2.382.394	3.944.877	6.187.190	12.708.916	(281.741)	(35.912)	33.238.734
	RESTO DEL SECTOR BANCARIO	1.189.775	1.189.775	-	40.222	152.755	445.164	86.476	27.005	-	1.941.397
	<b>TOTAL SECTOR BANCARIO</b>	<b>9.422.785</b>	<b>9.422.785</b>	<b>100.000</b>	<b>2.422.616</b>	<b>4.097.632</b>	<b>6.632.354</b>	<b>12.795.392</b>	<b>(254.736)</b>	<b>(35.912)</b>	<b>35.180.131</b>
JUNIO	BANCA UNIVERSAL Y COMERCIAL	8.590.910	8.590.910	100.000	2.574.488	4.434.302	4.815.080	18.236.928	(98.229)	(35.912)	38.617.567
	RESTO DEL SECTOR BANCARIO	1.189.775	1.189.775	-	40.522	159.090	445.164	97.233	32.887	-	1.964.671
	<b>TOTAL SECTOR BANCARIO</b>	<b>9.780.685</b>	<b>9.780.685</b>	<b>100.000</b>	<b>2.615.010</b>	<b>4.593.392</b>	<b>5.260.244</b>	<b>18.334.161</b>	<b>(65.342)</b>	<b>(35.912)</b>	<b>40.582.238</b>
JULIO	BANCA UNIVERSAL Y COMERCIAL	8.590.910	8.590.910	100.000	2.574.500	4.434.302	4.677.952	18.320.131	(45.498)	(35.912)	38.616.385
	RESTO DEL SECTOR BANCARIO	1.189.775	1.189.775	-	40.522	159.090	445.164	92.910	31.994	-	1.959.455
	<b>TOTAL SECTOR BANCARIO</b>	<b>9.780.685</b>	<b>9.780.685</b>	<b>100.000</b>	<b>2.615.022</b>	<b>4.593.392</b>	<b>5.123.116</b>	<b>18.413.041</b>	<b>(13.504)</b>	<b>(35.912)</b>	<b>40.575.840</b>
AGOSTO	BANCA UNIVERSAL Y COMERCIAL	8.909.550	8.909.550	100.000	3.395.166	4.434.302	4.547.974	17.961.617	(66.583)	(35.912)	39.246.114
	RESTO DEL SECTOR BANCARIO	1.257.853	1.257.853	-	40.522	159.090	445.164	89.410	18.592	-	2.010.631
	<b>TOTAL SECTOR BANCARIO</b>	<b>10.167.403</b>	<b>10.167.403</b>	<b>100.000</b>	<b>3.435.688</b>	<b>4.593.392</b>	<b>4.993.138</b>	<b>18.051.027</b>	<b>(47.991)</b>	<b>(35.912)</b>	<b>41.256.745</b>
SEPTIEMBRE	BANCA UNIVERSAL Y COMERCIAL	9.313.390	9.313.390	100.000	3.157.661	4.438.652	4.442.421	17.614.177	(183.586)	(35.912)	38.846.803
	RESTO DEL SECTOR BANCARIO	1.252.853	1.252.853	-	47.401	161.840	453.861	83.061	(16.357)	-	1.982.659
	<b>TOTAL SECTOR BANCARIO</b>	<b>10.566.243</b>	<b>10.566.243</b>	<b>100.000</b>	<b>3.205.062</b>	<b>4.600.492</b>	<b>4.896.282</b>	<b>17.697.238</b>	<b>(199.943)</b>	<b>(35.912)</b>	<b>40.829.462</b>
OCTUBRE	BANCA UNIVERSAL Y COMERCIAL	9.313.390	9.313.390	100.000	3.156.561	4.438.652	6.727.321	16.046.308	(119.148)	(35.912)	39.627.172
	RESTO DEL SECTOR BANCARIO	1.242.853	1.242.853	-	47.401	158.796	458.416	84.753	14.360	-	2.006.579
	<b>TOTAL SECTOR BANCARIO</b>	<b>10.556.243</b>	<b>10.556.243</b>	<b>100.000</b>	<b>3.203.962</b>	<b>4.597.448</b>	<b>7.185.737</b>	<b>16.131.061</b>	<b>(104.788)</b>	<b>(35.912)</b>	<b>41.633.751</b>
NOVIEMBRE	BANCA UNIVERSAL Y COMERCIAL	9.283.696	9.283.696	100.000	3.106.731	4.439.008	6.757.462	15.848.552	89.079	(35.912)	39.588.616
	RESTO DEL SECTOR BANCARIO	1.310.931	1.310.931	-	35.459	158.796	438.178	92.194	11.396	-	2.046.954
	<b>TOTAL SECTOR BANCARIO</b>	<b>10.594.627</b>	<b>10.594.627</b>	<b>100.000</b>	<b>3.142.190</b>	<b>4.597.804</b>	<b>7.195.640</b>	<b>15.940.746</b>	<b>100.475</b>	<b>(35.912)</b>	<b>41.635.570</b>
DICIEMBRE	BANCA UNIVERSAL Y COMERCIAL	9.583.696	9.583.696	100.000	2.806.731	5.259.243	6.595.479	23.557.449	405.722	(35.912)	48.272.408
	RESTO DEL SECTOR BANCARIO	1.310.931	1.310.931	-	73.385	175.118	438.178	139.347	21.376	-	2.158.335
	<b>TOTAL SECTOR BANCARIO</b>	<b>10.894.627</b>	<b>10.894.627</b>	<b>100.000</b>	<b>2.880.116</b>	<b>5.434.361</b>	<b>7.033.657</b>	<b>23.696.796</b>	<b>427.098</b>	<b>(35.912)</b>	<b>50.430.743</b>

**CUADRO Nº I - 29**  
**SECTOR BANCARIO**  
**BALANCE GENERAL DE PUBLICACIÓN**  
**CUENTAS DE ORDEN, SEGÚN BANCO, al 31 de diciembre de 2011**  
**(Miles de Bolívares)**

B A N C O		BALANCE GENERAL DE PUBLICACIÓN "CUENTAS DE ORDEN"							TOTAL
		CUENTAS CONTINGENTES DEUDORAS	ACTIVOS DE LOS FIDEICOMISOS	OTROS ENCARGOS DE CONFIANZA	CUENTAS DEUDORAS POR OTROS ENCARGOS DE CONFIANZA (Fondo Mutual Habitacional)	OTRAS CUENTAS DEUDORAS DEL FONDO MUTUAL HABITACIONAL	OTRAS CUENTAS DE ORDEN DEUDORAS	OTRAS CUENTAS DE REGISTROS DEUDORAS	
BANCA UNIVERSAL	PROVINCIAL	10.753.321	9.278.859	-	438.891	4.446	96.141.452	-	116.616.969
	MERCANTIL	3.809.083	9.364.527	18.490	-	-	115.378.537	13.055	128.583.692
	CITIBANK	555.003	4.608	-	59.458	875	2.694.660	-	3.314.604
	EXTERIOR	267.597	749.034	302.283	-	-	28.984.221	-	30.303.135
	CARONÍ	397.156	1.443.362	-	91.173	-	14.842.536	-	16.774.227
	BANESCO	13.285.074	8.362.415	197.757	5.702.585	12.226	210.019.313	26.562	237.605.932
	VENEZUELA	1.641.836	21.974.378	-	3.468.943	15.192	127.520.679	-	154.621.028
	BANCARIBE	434.780	1.491.971	-	-	-	34.796.522	-	36.723.273
	CORP BANCA	2.772.312	320.522	-	342.446	2.672	9.746.398	4	13.184.354
	FONDO COMÚN	698.908	1.272.549	7.044	2.267.435	14.927	15.969.657	47.611	20.278.131
	SOFITASA	122.705	388.031	-	298.611	-	12.669.363	1.134	13.479.844
	DEL SUR	137.639	288.522	-	1.244.827	9.323	5.190.374	15.450	6.886.135
	VENEZOLANO DE CRÉDITO	532.852	2.338.938	-	-	-	9.140.502	-	12.012.292
	OCCIDENTAL DE DESCUENTO	5.958.622	3.315.545	-	902.269	7.773	25.367.058	57.712	35.608.979
	NACIONAL DE CRÉDITO	503.487	677.572	-	271.735	-	22.830.981	-	24.283.775
	BANCO INTERNACIONAL DE DESARROLLO	52.320	-	-	-	-	343.813	-	396.133
	BANCO DEL TESORO	293.624	26.187.383	5.893.634	1.127.952	21.203	14.376.108	-	47.899.904
	BANCO AGRÍCOLA DE VENEZUELA	-	457.163	-	-	-	10.364.607	-	10.821.770
	BICENTENARIO	688.238	9.101.715	-	2.185.987	24.862	54.469.814	26.366	66.496.982
	BANCO ACTIVO	68.369	23.082	-	-	-	2.605.229	-	2.696.680
BANCA COMERCIAL	INDUSTRIAL DE VENEZUELA	337.309	6.732.493	-	716.809	621.089	16.469.915	5.766	24.883.381
	GUAYANA	19.639	284.514	-	-	-	2.081.208	-	2.385.361
	PLAZA	187.610	-	-	-	-	7.141.359	-	7.328.969
	BANCO DE EXPORTACIÓN Y COMERCIO	-	69.692	-	-	-	44.420	-	114.112
	100% BANCO	108.802	193.456	-	-	-	3.767.089	-	4.069.347
RESTO DEL SECTOR BANCARIO	BANPLUS	87.092	-	-	-	-	4.011.628	-	4.098.720
	BANGENTE	-	-	-	-	-	1.936.224	-	1.936.224
	BANCRECER	-	-	-	-	-	624.770	-	624.770
	MI BANCO	-	-	-	-	-	455.209	-	455.209
	BANCAMIGA	-	-	-	-	-	72.103	-	72.103
	BANCO DEL PUEBLO SOBERANO 1/	-	-	-	-	-	120.611	-	120.611
	INSTITUTO MUNICIPAL DE CRÉDITO POPULAR (IMCP)	-	358.851	-	31.130	-	222.074	769	612.824
	BANCO DE COMERCIO EXTERIOR (BANCOEX)	96.308	5.987.338	-	-	-	4.710.707	-	10.794.353
	<b>BANCA UNIVERSAL Y BANCA COMERCIAL</b>	<b>43.713.378</b>	<b>104.320.331</b>	<b>6.419.208</b>	<b>19.119.121</b>	<b>734.588</b>	<b>846.967.443</b>	<b>193.660</b>	<b>1.021.467.729</b>
	<b>Banca Universal</b>	<b>42.972.926</b>	<b>97.040.176</b>	<b>6.419.208</b>	<b>18.402.312</b>	<b>113.499</b>	<b>813.451.824</b>	<b>187.894</b>	<b>978.587.839</b>
	Bancos de capital privado	40.349.228	39.319.537	525.574	11.619.430	52.242	606.720.616	161.528	698.748.155
	Bancos de capital del estado	2.623.698	57.720.639	5.893.634	6.782.882	61.257	206.731.208	26.366	279.839.684
	<b>Banca Comercial</b>	<b>740.452</b>	<b>7.280.155</b>	<b>-</b>	<b>716.809</b>	<b>621.089</b>	<b>33.515.619</b>	<b>5.766</b>	<b>42.879.890</b>
	Bancos de capital privado	403.143	547.662	-	-	-	17.045.704	-	17.996.509
	Bancos de capital del estado	337.309	6.732.493	-	716.809	621.089	16.469.915	5.766	24.883.381
	<b>RESTO DEL SECTOR BANCARIO</b>	<b>96.308</b>	<b>6.346.189</b>	<b>-</b>	<b>31.130</b>	<b>-</b>	<b>8.141.698</b>	<b>769</b>	<b>14.616.094</b>
	Banca de Desarrollo	-	-	-	-	-	3.208.917	-	3.208.917
	Banca con Leyes Especiales	96.308	6.346.189	-	31.130	-	4.932.781	769	11.407.177
<b>TOTAL SECTOR BANCARIO</b>		<b>43.809.686</b>	<b>110.666.520</b>	<b>6.419.208</b>	<b>19.150.251</b>	<b>734.588</b>	<b>855.109.141</b>	<b>194.429</b>	<b>1.036.083.823</b>

FUENTE: BALANCE GENERAL DE PUBLICACIÓN  
GERENCIA GENERAL DE REGULACIÓN - GERENCIA DE INVESTIGACIÓN Y DESARROLLO ESTADÍSTICO  
1./ Cifras correspondientes al mes de diciembre de 2010.

**CUADRO Nº I - 30**  
**SECTOR BANCARIO**  
**BALANCE GENERAL DE PUBLICACIÓN**  
**CUENTAS DE ORDEN, enero - diciembre / 2011**  
**(Miles de Bolívares)**

M E S	SUBSECTOR	BALANCE GENERAL DE PUBLICACIÓN "CUENTAS DE ORDEN"							TOTAL
		CUENTAS CONTINGENTES DEUDORAS	ACTIVOS DE LOS FIDEICOMISOS	OTROS ENCARGOS DE CONFIANZA	CUENTAS DEUDORAS POR OTROS ENCARGOS DE CONFIANZA (Fondo Mutual Habitacional)	OTRAS CUENTAS DEUDORAS DEL FONDO MUTUAL HABITACIONAL	OTRAS CUENTAS DE ORDEN DEUDORAS	OTRAS CUENTAS DE REGISTROS DEUDORAS	
ENERO	BANCA UNIVERSAL Y COMERCIAL	39.163.847	80.318.468	8.291.374	13.912.069	701.374	607.982.458	169.541	750.539.131
	RESTO DEL SECTOR BANCARIO	67.866	4.916.072	-	26.841	-	6.627.072	955	11.638.806
	<b>TOTAL SECTOR BANCARIO</b>	<b>39.231.713</b>	<b>85.234.540</b>	<b>8.291.374</b>	<b>13.938.910</b>	<b>701.374</b>	<b>614.609.530</b>	<b>170.496</b>	<b>762.177.937</b>
FEBRERO	BANCA UNIVERSAL Y COMERCIAL	39.710.563	84.210.390	8.287.125	14.174.592	706.434	618.015.885	168.316	765.273.305
	RESTO DEL SECTOR BANCARIO	72.400	5.360.985	-	27.922	-	6.790.346	955	12.252.608
	<b>TOTAL SECTOR BANCARIO</b>	<b>39.782.963</b>	<b>89.571.375</b>	<b>8.287.125</b>	<b>14.202.514</b>	<b>706.434</b>	<b>624.806.231</b>	<b>169.271</b>	<b>777.525.913</b>
MARZO	BANCA UNIVERSAL Y COMERCIAL	39.014.053	91.352.049	8.694.319	14.463.412	707.146	658.380.812	168.268	812.780.059
	RESTO DEL SECTOR BANCARIO	63.121	5.384.934	-	27.916	-	6.937.706	955	12.414.632
	<b>TOTAL SECTOR BANCARIO</b>	<b>39.077.174</b>	<b>96.736.983</b>	<b>8.694.319</b>	<b>14.491.328</b>	<b>707.146</b>	<b>665.318.518</b>	<b>169.223</b>	<b>825.194.691</b>
ABRIL	BANCA UNIVERSAL Y COMERCIAL	37.832.639	89.628.951	9.351.102	14.721.865	712.271	671.358.266	167.460	823.772.554
	RESTO DEL SECTOR BANCARIO	42.648	5.511.016	-	28.756	-	6.925.320	955	12.508.695
	<b>TOTAL SECTOR BANCARIO</b>	<b>37.875.287</b>	<b>95.139.967</b>	<b>9.351.102</b>	<b>14.750.621</b>	<b>712.271</b>	<b>678.283.586</b>	<b>168.415</b>	<b>836.281.249</b>
MAYO	BANCA UNIVERSAL Y COMERCIAL	38.048.372	97.050.775	9.354.441	14.984.362	710.396	685.159.158	167.262	845.474.766
	RESTO DEL SECTOR BANCARIO	94.789	6.065.735	-	29.077	-	7.129.541	955	13.320.097
	<b>TOTAL SECTOR BANCARIO</b>	<b>38.143.161</b>	<b>103.116.510</b>	<b>9.354.441</b>	<b>15.013.439</b>	<b>710.396</b>	<b>692.288.699</b>	<b>168.217</b>	<b>858.794.863</b>
JUNIO	BANCA UNIVERSAL Y COMERCIAL	37.517.943	104.217.001	9.868.702	15.261.902	716.341	711.094.794	173.023	878.849.706
	RESTO DEL SECTOR BANCARIO	88.072	6.758.749	-	29.181	-	7.233.212	955	14.110.169
	<b>TOTAL SECTOR BANCARIO</b>	<b>37.606.015</b>	<b>110.975.750</b>	<b>9.868.702</b>	<b>15.291.083</b>	<b>716.341</b>	<b>718.328.006</b>	<b>173.978</b>	<b>892.959.875</b>
JULIO	BANCA UNIVERSAL Y COMERCIAL	36.825.161	101.783.069	11.350.412	15.575.444	719.941	724.339.821	173.137	890.766.985
	RESTO DEL SECTOR BANCARIO	68.880	6.341.104	-	29.687	-	7.437.812	955	13.878.438
	<b>TOTAL SECTOR BANCARIO</b>	<b>36.894.041</b>	<b>108.124.173</b>	<b>11.350.412</b>	<b>15.605.131</b>	<b>719.941</b>	<b>731.777.633</b>	<b>174.092</b>	<b>904.645.423</b>
AGOSTO	BANCA UNIVERSAL Y COMERCIAL	40.227.180	102.663.934	12.971.214	15.864.057	723.191	735.801.664	173.162	908.424.402
	RESTO DEL SECTOR BANCARIO	68.716	6.634.150	-	30.133	-	7.496.696	955	14.230.650
	<b>TOTAL SECTOR BANCARIO</b>	<b>40.295.896</b>	<b>109.298.084</b>	<b>12.971.214</b>	<b>15.894.190</b>	<b>723.191</b>	<b>743.298.360</b>	<b>174.117</b>	<b>922.655.052</b>
SEPTIEMBRE	BANCA UNIVERSAL Y COMERCIAL	40.071.054	100.931.379	5.300.875	16.174.473	726.480	753.739.303	181.025	917.124.589
	RESTO DEL SECTOR BANCARIO	58.819	5.943.122	-	30.351	-	7.652.979	955	13.686.226
	<b>TOTAL SECTOR BANCARIO</b>	<b>40.129.873</b>	<b>106.874.501</b>	<b>5.300.875</b>	<b>16.204.824</b>	<b>726.480</b>	<b>761.392.282</b>	<b>181.980</b>	<b>930.810.815</b>
OCTUBRE	BANCA UNIVERSAL Y COMERCIAL	41.862.879	105.605.460	6.520.719	16.456.505	730.275	771.372.799	184.035	942.732.672
	RESTO DEL SECTOR BANCARIO	70.754	6.635.153	-	30.579	-	7.768.211	769	14.505.466
	<b>TOTAL SECTOR BANCARIO</b>	<b>41.933.633</b>	<b>112.240.613</b>	<b>6.520.719</b>	<b>16.487.084</b>	<b>730.275</b>	<b>779.141.010</b>	<b>184.804</b>	<b>957.238.138</b>
NOVIEMBRE	BANCA UNIVERSAL Y COMERCIAL	43.070.039	116.867.518	6.594.079	18.543.029	732.151	812.756.293	184.374	998.747.483
	RESTO DEL SECTOR BANCARIO	64.819	6.455.725	-	30.629	-	8.085.315	769	14.637.257
	<b>TOTAL SECTOR BANCARIO</b>	<b>43.134.858</b>	<b>123.323.243</b>	<b>6.594.079</b>	<b>18.573.658</b>	<b>732.151</b>	<b>820.841.608</b>	<b>185.143</b>	<b>1.013.384.740</b>
DICIEMBRE	BANCA UNIVERSAL Y COMERCIAL	43.713.378	104.320.331	6.419.208	19.119.121	734.588	846.967.443	193.660	1.021.467.729
	RESTO DEL SECTOR BANCARIO	96.308	6.346.189	-	31.130	-	8.141.698	769	14.616.094
	<b>TOTAL SECTOR BANCARIO</b>	<b>43.809.686</b>	<b>110.666.520</b>	<b>6.419.208</b>	<b>19.150.251</b>	<b>734.588</b>	<b>855.109.141</b>	<b>194.429</b>	<b>1.036.083.823</b>

**CUADRO Nº I - 31**  
**SECTOR BANCARIO**  
**COMPOSICIÓN DE LAS DISPONIBILIDADES, SEGÚN BANCO, al 31 de diciembre de 2011**  
**(Miles de Bolívares)**

B A N C O		D I S P O N I B I L I D A D E S							T O T A L
		EFFECTIVO	BANCO CENTRAL DE VENEZUELA	BANCOS Y OTRAS INSTITUCIONES FINANCIERAS DEL PAÍS	BANCOS Y CORRESPONSALES DEL EXTERIOR	OFICINA MATRIZ Y SUCURSALES	EFFECTOS DE COBRO INMEDIATO	(PROVISIÓN PARA DISPONIBILIDADES)	
BANCA UNIVERSAL	PROVINCIAL	1.573.085	13.651.360	11.844	319.294	-	744.229	(199)	16.299.613
	MERCANTIL	1.163.663	10.594.638	528	268.509	-	816.224	(10)	12.843.552
	CITIBANK	11.956	954.771	1.130	-	147	61.092	-	1.029.096
	EXTERIOR	465.633	3.823.603	-	17.548	-	422.179	-	4.728.963
	CARONÍ	162.551	1.268.070	-	26.853	-	96.284	(504)	1.553.254
	BANESCO	2.225.564	18.877.286	125.366	96.197	-	1.393.450	-	22.717.863
	VENEZUELA	1.836.856	18.107.859	11	154.586	-	583.431	(90)	20.682.653
	BANCARIBE	666.517	3.458.645	405	37.765	-	292.421	(1.458)	4.454.295
	CORP BANCA	229.190	3.398.557	1.271	112.014	-	341.063	(106)	4.081.989
	FONDO COMÚN	286.216	2.423.435	-	38.208	-	188.516	-	2.936.375
	SOFITASA	312.427	918.194	1	10.463	-	99.686	(6)	1.340.765
	DEL SUR	67.801	606.900	-	16.708	-	34.425	(88)	725.746
	VENEZOLANO DE CRÉDITO	261.932	3.024.984	-	9.209	-	149.751	-	3.445.876
	OCCIDENTAL DE DESCUENTO	693.391	7.060.798	77.867	93.125	-	682.728	(44)	8.607.865
	NACIONAL DE CRÉDITO	491.373	2.661.344	227	126.946	-	359.809	-	3.639.699
	BANCO INTERNACIONAL DE DESARROLLO	221	7.615	1.457	15.149	-	84	(3.344)	21.182
	BANCO DEL TESORO	198.968	1.537.154	2.035	254.818	-	81.619	(442)	2.074.152
	BANCO AGRÍCOLA DE VENEZUELA	83.236	16.953	142	66	-	7.970	-	108.367
	BICENTENARIO	1.172.655	9.869.180	11.542	197.958	-	85.241	(30.749)	11.305.827
	BANCO ACTIVO	105.413	473.784	497	89.550	-	57.777	-	727.021
BANCA COMERCIAL	INDUSTRIAL DE VENEZUELA	367.591	4.348.874	4.829	202.052	-	665.245	(4.489)	5.584.102
	GUAYANA	57.140	568.518	5	18.453	-	23.891	(252)	667.755
	PLAZA	225.426	957.710	-	6.936	-	129.532	(535)	1.319.069
	BANCO DE EXPORTACIÓN Y COMERCIO	20	11.610	7.384	792	-	-	-	19.806
	100% BANCO	59.880	398.221	-	5.695	-	33.714	(20)	497.490
	BANPLUS	79.591	616.885	5	15.241	-	119.970	(580)	831.112
RESTO DEL SECTOR BANCARIO	BANGENTE	10	47.231	14.044	76	-	-	-	61.361
	BANCRECER	1.424	100.040	15.960	141	-	4.785	-	122.350
	MI BANCO	2.033	29.830	1.554	344	-	2.178	-	35.939
	BANCAMIGA	1.613	6.356	8.264	123	-	-	-	16.356
	BANCO DEL PUEBLO SOBERANO 1./	7.548	6.967	956.134	-	-	823	-	971.472
	INSTITUTO MUNICIPAL DE CRÉDITO POPULAR (IMCP)	42.900	103.895	81	-	-	2.337	-	149.213
	BANCO DE COMERCIO EXTERIOR (BANCOEX)	274	2.326	1.590	3.700	-	-	-	7.890
BANCA UNIVERSAL Y BANCA COMERCIAL		12.798.296	109.636.948	246.546	2.134.135	147	7.470.331	(42.916)	132.243.487
Banca Universal		12.008.648	102.735.130	234.323	1.884.966	147	6.497.979	(37.040)	123.324.153
Bancos de capital privado		8.716.933	73.203.984	220.593	1.277.538	147	5.739.718	(5.759)	89.153.154
Bancos de capital del estado		3.291.715	29.531.146	13.730	607.428	-	758.261	(31.281)	34.170.999
Banca Comercial		789.648	6.901.818	12.223	249.169	-	972.352	(5.876)	8.919.334
Bancos de capital privado		422.057	2.552.944	7.394	47.117	-	307.107	(1.387)	3.335.232
Bancos de capital del estado		367.591	4.348.874	4.829	202.052	-	665.245	(4.489)	5.584.102
RESTO DEL SECTOR BANCARIO		55.802	296.645	997.627	4.384	-	10.123	-	1.364.581
Banca de Desarrollo		12.628	190.424	995.956	684	-	7.786	-	1.207.478
Banca con Leyes Especiales		43.174	106.221	1.671	3.700	-	2.337	-	157.103
TOTAL SECTOR BANCARIO		12.854.098	109.933.593	1.244.173	2.138.519	147	7.480.454	(42.916)	133.608.068

FUENTE: BALANCE GENERAL DE PUBLICACIÓN

GERENCIA GENERAL DE REGULACIÓN - GERENCIA DE INVESTIGACIÓN Y DESARROLLO ESTADÍSTICO

1./ Cifras correspondientes al mes de diciembre de 2010.



**CUADRO Nº I - 32**  
**SECTOR BANCARIO**  
**COMPOSICIÓN DE LAS DISPONIBILIDADES, enero - diciembre / 2011**  
**(Miles de Bolívares)**

M E S	SUBSECTOR	D I S P O N I B I L I D A D E S							TOTAL
		EFFECTIVO	BANCO CENTRAL DE VENEZUELA	BANCOS Y OTRAS INSTITUCIONES FINANCIERAS DEL PAÍS	BANCOS Y CORRESPONSALES DEL EXTERIOR	OFICINA MATRIZ Y SUCURSALES	EFFECTOS DE COBRO INMEDIATO	(PROVISIÓN PARA DISPONIBILIDADES)	
ENERO	BANCA UNIVERSAL Y COMERCIAL	8.930.174	83.463.373	324.507	2.279.316	362	6.284.599	(47.274)	101.235.057
	RESTO DEL SECTOR BANCARIO	21.233	370.101	1.006.332	12.544	-	12.395	(55)	1.422.550
	<b>TOTAL SECTOR BANCARIO</b>	<b>8.951.407</b>	<b>83.833.474</b>	<b>1.330.839</b>	<b>2.291.860</b>	<b>362</b>	<b>6.296.994</b>	<b>(47.329)</b>	<b>102.657.607</b>
FEBRERO	BANCA UNIVERSAL Y COMERCIAL	7.455.285	76.971.229	374.203	2.808.440	13.839	6.362.509	(47.416)	93.938.089
	RESTO DEL SECTOR BANCARIO	18.604	242.157	981.737	6.131	-	25.865	(55)	1.274.439
	<b>TOTAL SECTOR BANCARIO</b>	<b>7.473.889</b>	<b>77.213.386</b>	<b>1.355.940</b>	<b>2.814.571</b>	<b>13.839</b>	<b>6.388.374</b>	<b>(47.471)</b>	<b>95.212.528</b>
MARZO	BANCA UNIVERSAL Y COMERCIAL	8.413.607	79.708.128	1.401.296	2.581.405	360	6.622.915	(48.242)	98.679.469
	RESTO DEL SECTOR BANCARIO	19.059	252.135	980.632	3.644	-	8.811	(55)	1.264.226
	<b>TOTAL SECTOR BANCARIO</b>	<b>8.432.666</b>	<b>79.960.263</b>	<b>2.381.928</b>	<b>2.585.049</b>	<b>360</b>	<b>6.631.726</b>	<b>(48.297)</b>	<b>99.943.695</b>
ABRIL	BANCA UNIVERSAL Y COMERCIAL	8.209.245	76.854.030	1.317.895	2.291.424	16.271	7.212.155	(47.989)	95.853.031
	RESTO DEL SECTOR BANCARIO	16.823	245.436	994.593	1.796	-	23.348	(55)	1.281.941
	<b>TOTAL SECTOR BANCARIO</b>	<b>8.226.068</b>	<b>77.099.466</b>	<b>2.312.488</b>	<b>2.293.220</b>	<b>16.271</b>	<b>7.235.503</b>	<b>(48.044)</b>	<b>97.134.972</b>
MAYO	BANCA UNIVERSAL Y COMERCIAL	7.874.992	84.442.760	1.256.204	2.092.068	74.715	5.901.279	(48.242)	101.593.776
	RESTO DEL SECTOR BANCARIO	19.911	227.010	994.326	4.334	-	12.546	(55)	1.258.072
	<b>TOTAL SECTOR BANCARIO</b>	<b>7.894.903</b>	<b>84.669.770</b>	<b>2.250.530</b>	<b>2.096.402</b>	<b>74.715</b>	<b>5.913.825</b>	<b>(48.297)</b>	<b>102.851.848</b>
JUNIO	BANCA UNIVERSAL Y COMERCIAL	10.025.023	77.299.368	794.918	1.964.886	328	7.703.149	(44.356)	97.743.316
	RESTO DEL SECTOR BANCARIO	18.461	228.129	985.894	3.323	-	21.492	-	1.257.299
	<b>TOTAL SECTOR BANCARIO</b>	<b>10.043.484</b>	<b>77.527.497</b>	<b>1.780.812</b>	<b>1.968.209</b>	<b>328</b>	<b>7.724.641</b>	<b>(44.356)</b>	<b>99.000.615</b>
JULIO	BANCA UNIVERSAL Y COMERCIAL	8.686.158	81.439.003	323.115	2.427.951	335	7.095.688	(43.236)	99.929.014
	RESTO DEL SECTOR BANCARIO	17.040	208.275	1.003.958	4.080	-	20.153	-	1.253.506
	<b>TOTAL SECTOR BANCARIO</b>	<b>8.703.198</b>	<b>81.647.278</b>	<b>1.327.073</b>	<b>2.432.031</b>	<b>335</b>	<b>7.115.841</b>	<b>(43.236)</b>	<b>101.182.520</b>
AGOSTO	BANCA UNIVERSAL Y COMERCIAL	9.349.258	75.049.434	373.077	3.028.285	257	6.803.520	(43.281)	94.560.550
	RESTO DEL SECTOR BANCARIO	20.873	218.751	1.015.202	4.010	-	15.412	-	1.274.248
	<b>TOTAL SECTOR BANCARIO</b>	<b>9.370.131</b>	<b>75.268.185</b>	<b>1.388.279</b>	<b>3.032.295</b>	<b>257</b>	<b>6.818.932</b>	<b>(43.281)</b>	<b>95.834.798</b>
SEPTIEMBRE	BANCA UNIVERSAL Y COMERCIAL	7.860.489	82.503.144	338.875	3.182.374	257	8.175.570	(44.263)	102.016.446
	RESTO DEL SECTOR BANCARIO	16.244	219.946	996.012	5.023	-	17.993	-	1.255.218
	<b>TOTAL SECTOR BANCARIO</b>	<b>7.876.733</b>	<b>82.723.090</b>	<b>1.334.887</b>	<b>3.187.397</b>	<b>257</b>	<b>8.193.563</b>	<b>(44.263)</b>	<b>103.271.664</b>
OCTUBRE	BANCA UNIVERSAL Y COMERCIAL	9.227.089	77.520.022	402.460	3.933.715	157	8.862.066	(44.365)	99.901.144
	RESTO DEL SECTOR BANCARIO	20.373	231.289	976.191	4.426	-	40.854	-	1.273.133
	<b>TOTAL SECTOR BANCARIO</b>	<b>9.247.462</b>	<b>77.751.311</b>	<b>1.378.651</b>	<b>3.938.141</b>	<b>157</b>	<b>8.902.920</b>	<b>(44.365)</b>	<b>101.174.277</b>
NOVIEMBRE	BANCA UNIVERSAL Y COMERCIAL	13.757.272	107.815.308	504.943	2.623.465	450	9.328.888	(44.444)	133.985.882
	RESTO DEL SECTOR BANCARIO	24.877	251.584	979.839	6.204	-	30.847	-	1.293.351
	<b>TOTAL SECTOR BANCARIO</b>	<b>13.782.149</b>	<b>108.066.892</b>	<b>1.484.782</b>	<b>2.629.669</b>	<b>450</b>	<b>9.359.735</b>	<b>(44.444)</b>	<b>135.279.233</b>
DICIEMBRE	BANCA UNIVERSAL Y COMERCIAL	12.798.296	109.636.948	246.546	2.134.135	147	7.470.331	(42.916)	132.243.487
	RESTO DEL SECTOR BANCARIO	55.802	296.645	997.627	4.384	-	10.123	-	1.364.581
	<b>TOTAL SECTOR BANCARIO</b>	<b>12.854.098</b>	<b>109.933.593</b>	<b>1.244.173</b>	<b>2.138.519</b>	<b>147</b>	<b>7.480.454</b>	<b>(42.916)</b>	<b>133.608.068</b>

FUENTE: BALANCE GENERAL DE PUBLICACIÓN

GERENCIA GENERAL DE REGULACIÓN - GERENCIA DE INVESTIGACIÓN Y DESARROLLO ESTADÍSTICO

**CUADRO Nº I - 33**  
**SECTOR BANCARIO**  
**COMPOSICIÓN DE LAS INVERSIONES EN TÍTULOS VALORES, SEGÚN BANCO, al 31 de diciembre de 2011**  
**(Miles de Bolívars)**

		I N V E R S I O N E S E N T Í T U L O S V A L O R E S							TOTAL INVERSIONES EN TÍTULOS VALORES
B A N C O		COLOCACIONES EN EL BANCO CENTRAL DE VENEZUELA Y OPERACIONES INTERBANCARIAS	INVERSIONES EN TÍTULOS VALORES PARA NEGOCIAR	INVERSIONES EN TÍTULOS VALORES DISPONIBLES PARA LA VENTA	INVERSIONES EN TÍTULOS VALORES MANTENIDOS HASTA SU VENCIMIENTO	INVERSIONES DE DISPONIBILIDAD RESTRINGIDA	INVERSIONES EN OTROS TÍTULOS VALORES	(PROVISIÓN PARA INVERSIONES EN TÍTULOS VALORES)	
<b>BANCA UNIVERSAL</b>	PROVINCIAL	2.684.565	37.817	6.927.444	2.278.756	16.203	2.533.333	(1.276)	14.476.842
	MERCANTIL	3.050.000	-	4.905.882	321.425	2.723	2.243.429	-	10.523.459
	CITIBANK	866.708	583.421	45.658	-	1.700	165.145	-	1.662.632
	EXTERIOR	30.000	209.734	1.983.083	698.087	1.120	696.512	-	3.618.536
	CARONÍ	240.000	-	439.031	1.920.241	4.306	308.657	(2.035)	2.910.200
	BANESCO	505.717	-	6.584.865	1.429.110	534.979	2.463.779	-	11.518.450
	VENEZUELA	2.590.000	381.477	6.312.333	10.680.090	25.928	2.285.051	(41.677)	22.233.202
	BANCARIBE	70.000	28.298	988.533	1.498.296	5.929	704.611	-	3.295.667
	CORP BANCA	23.873	145.770	3	149.551	-	523.077	-	842.274
	FONDO COMÚN	-	50.633	392.862	1.049.395	3.912	241.567	-	1.738.369
	SOFITASA	-	-	606.957	601.433	10.022	138.089	(13)	1.356.488
	DEL SUR	10.000	15.220	1.144.642	188.515	8.575	118.002	(81)	1.484.873
	VENEZOLANO DE CRÉDITO	1.509.481	-	-	60.050	2.955	172.480	-	1.744.966
	OCCIDENTAL DE DESCUENTO	5.000	424.533	4.481	1.527.509	62.687	1.035.531	(387)	3.059.354
	NACIONAL DE CRÉDITO	-	-	1.887.866	1.054.148	11.216	368.929	(80)	3.322.079
	BANCO INTERNACIONAL DE DESARROLLO	55.000	-	-	41.886	-	5.136	-	102.022
	BANCO DEL TESORO	281.538	-	5.547.401	5.826.684	1.930	86.263	(949)	11.742.867
	BANCO AGRÍCOLA DE VENEZUELA	4.455.527	-	-	295.942	518.019	-	-	5.269.488
	BICENTENARIO	2.273.823	-	4.972.608	7.998.311	8.487.468	406.076	(683.122)	23.455.164
	BANCO ACTIVO	60.000	8.223	506.959	140.998	-	105.204	-	821.384
<b>BANCA COMERCIAL</b>	INDUSTRIAL DE VENEZUELA	1.919.950	-	3.783.846	4.492.879	123.480	704.971	(55.699)	10.969.427
	GUAYANA	-	-	421.506	513.432	2.115	118.344	(15)	1.055.382
	PLAZA	50.000	-	6.698	28.656	8.474	162.092	(500)	255.420
	BANCO DE EXPORTACIÓN Y COMERCIO	72.461	-	-	11.705	-	-	-	84.166
	100% BANCO	-	73.555	878.921	50.220	2.155	111.797	-	1.116.648
<b>RESTO DEL SECTOR BANCARIO</b>	BANPLUS	-	50.814	438.782	93.439	-	90.948	-	673.983
	BANGENTE	-	-	10	-	238	-	(10)	238
	BANCRECER	-	-	238.333	13.043	217	9.244	-	260.837
	MI BANCO	-	66.340	-	-	-	-	-	66.340
	BANCAMIGA	-	-	43.552	-	11.339	1.249	-	56.140
	BANCO DEL PUEBLO SOBERANO 1_/	757.000	-	116.193	-	5.650	-	-	878.843
	INSTITUTO MUNICIPAL DE CRÉDITO POPULAR (IMCP)	346.155	-	-	-	17.985	-	-	364.140
	BANCO DE COMERCIO EXTERIOR (BANCOEX)	87.025	-	520.249	287.062	67.518	-	-	961.854
<b>BANCA UNIVERSAL Y BANCA COMERCIAL</b>		<b>20.753.643</b>	<b>2.009.495</b>	<b>48.780.361</b>	<b>42.950.758</b>	<b>9.835.896</b>	<b>15.789.023</b>	<b>(785.834)</b>	<b>139.333.342</b>
<b>Banca Universal</b>		<b>18.711.232</b>	<b>1.885.126</b>	<b>43.250.608</b>	<b>37.760.427</b>	<b>9.699.672</b>	<b>14.600.871</b>	<b>(729.620)</b>	<b>125.178.316</b>
Bancos de capital privado		9.110.344	1.503.649	26.418.266	12.959.400	666.327	11.823.481	(3.872)	62.477.595
Bancos de capital del estado		9.600.888	381.477	16.832.342	24.801.027	9.033.345	2.777.390	(725.748)	62.700.721
<b>Banca Comercial</b>		<b>2.042.411</b>	<b>124.369</b>	<b>5.529.753</b>	<b>5.190.331</b>	<b>136.224</b>	<b>1.188.152</b>	<b>(56.214)</b>	<b>14.155.026</b>
Bancos de capital privado		122.461	124.369	1.745.907	697.452	12.744	483.181	(515)	3.185.599
Bancos de capital del estado		1.919.950	-	3.783.846	4.492.879	123.480	704.971	(55.699)	10.969.427
<b>RESTO DEL SECTOR BANCARIO</b>		<b>1.190.180</b>	<b>66.340</b>	<b>918.337</b>	<b>300.105</b>	<b>102.947</b>	<b>10.493</b>	<b>(10)</b>	<b>2.588.392</b>
<b>Banca de Desarrollo</b>		<b>757.000</b>	<b>66.340</b>	<b>398.088</b>	<b>13.043</b>	<b>17.444</b>	<b>10.493</b>	<b>(10)</b>	<b>1.262.398</b>
<b>Banca con Leyes Especiales</b>		<b>433.180</b>	<b>-</b>	<b>520.249</b>	<b>287.062</b>	<b>85.503</b>	<b>-</b>	<b>-</b>	<b>1.325.994</b>
<b>TOTAL SECTOR BANCARIO</b>		<b>21.943.823</b>	<b>2.075.835</b>	<b>49.698.698</b>	<b>43.250.863</b>	<b>9.938.843</b>	<b>15.799.516</b>	<b>(785.844)</b>	<b>141.921.734</b>

FUENTE: BALANCE GENERAL DE PUBLICACIÓN  
GERENCIA GENERAL DE REGULACIÓN - GERENCIA DE INVESTIGACIÓN Y DESARROLLO ESTADÍSTICO

1. / Cifras correspondientes al mes de diciembre de 2010.

**CUADRO Nº I - 34**  
**SECTOR BANCARIO**  
**COMPOSICIÓN DE LAS INVERSIONES EN TÍTULOS VALORES, enero - diciembre / 2011**  
**(Miles de Bolívares)**

M E S	SUBSECTOR	I N V E R S I O N E S E N T Í T U L O S V A L O R E S							TOTAL INVERSIONES EN TÍTULOS VALORES
		COLOCACIONES EN EL BANCO CENTRAL DE VENEZUELA Y OPERACIONES INTERBANCARIAS	INVERSIONES EN TÍTULOS VALORES PARA NEGOCIAR	INVERSIONES EN TÍTULOS VALORES DISPONIBLES PARA LA VENTA	INVERSIONES EN TÍTULOS VALORES MANTENIDOS HASTA SU VENCIMIENTO	INVERSIONES DE DISPONIBILIDAD RESTRINGIDA	INVERSIONES EN OTROS TÍTULOS VALORES	(PROVISIÓN PARA INVERSIONES EN TÍTULOS VALORES)	
ENERO	BANCA UNIVERSAL Y COMERCIAL	19.913.917	1.425.037	31.496.834	25.536.767	15.678.153	1.296.466	(421.169)	94.926.005
	RESTO DEL SECTOR BANCARIO	1.034.333	15.569	549.775	303.585	57.297	-	(10)	1.960.549
	<b>TOTAL SECTOR BANCARIO</b>	<b>20.948.250</b>	<b>1.440.606</b>	<b>32.046.609</b>	<b>25.840.352</b>	<b>15.735.450</b>	<b>1.296.466</b>	<b>(421.179)</b>	<b>96.886.554</b>
FEBRERO	BANCA UNIVERSAL Y COMERCIAL	21.044.408	1.489.077	34.907.233	26.394.605	15.698.891	1.245.754	(467.102)	100.312.866
	RESTO DEL SECTOR BANCARIO	1.065.339	10.481	632.274	342.952	61.233	-	(10)	2.112.269
	<b>TOTAL SECTOR BANCARIO</b>	<b>22.109.747</b>	<b>1.499.558</b>	<b>35.539.507</b>	<b>26.737.557</b>	<b>15.760.124</b>	<b>1.245.754</b>	<b>(467.112)</b>	<b>102.425.135</b>
MARZO	BANCA UNIVERSAL Y COMERCIAL	20.248.604	2.239.451	36.171.986	27.886.124	15.003.891	1.122.960	(511.290)	102.161.726
	RESTO DEL SECTOR BANCARIO	1.096.079	452	629.385	300.301	62.069	-	(15)	2.088.271
	<b>TOTAL SECTOR BANCARIO</b>	<b>21.344.683</b>	<b>2.239.903</b>	<b>36.801.371</b>	<b>28.186.425</b>	<b>15.065.960</b>	<b>1.122.960</b>	<b>(511.305)</b>	<b>104.249.997</b>
ABRIL	BANCA UNIVERSAL Y COMERCIAL	20.512.867	2.262.831	37.655.448	29.600.364	15.532.912	1.102.355	(511.290)	106.155.487
	RESTO DEL SECTOR BANCARIO	1.080.835	9.030	568.044	461.511	64.058	-	(15)	2.183.463
	<b>TOTAL SECTOR BANCARIO</b>	<b>21.593.702</b>	<b>2.271.861</b>	<b>38.223.492</b>	<b>30.061.875</b>	<b>15.596.970</b>	<b>1.102.355</b>	<b>(511.305)</b>	<b>108.338.950</b>
MAYO	BANCA UNIVERSAL Y COMERCIAL	22.308.237	1.270.859	39.291.871	30.124.571	14.974.021	1.142.030	(510.894)	108.600.695
	RESTO DEL SECTOR BANCARIO	1.101.733	3.266	690.814	405.104	66.323	-	(10)	2.267.230
	<b>TOTAL SECTOR BANCARIO</b>	<b>23.409.970</b>	<b>1.274.125</b>	<b>39.982.685</b>	<b>30.529.675</b>	<b>15.040.344</b>	<b>1.142.030</b>	<b>(510.904)</b>	<b>110.867.925</b>
JUNIO	BANCA UNIVERSAL Y COMERCIAL	23.000.624	1.724.433	42.984.218	34.926.902	11.871.205	1.080.069	(792.393)	114.795.058
	RESTO DEL SECTOR BANCARIO	1.218.108	31.216	710.034	395.466	89.920	-	(10)	2.444.734
	<b>TOTAL SECTOR BANCARIO</b>	<b>24.218.732</b>	<b>1.755.649</b>	<b>43.694.252</b>	<b>35.322.368</b>	<b>11.961.125</b>	<b>1.080.069</b>	<b>(792.403)</b>	<b>117.239.792</b>
JULIO	BANCA UNIVERSAL Y COMERCIAL	23.778.813	1.723.051	43.846.938	37.346.990	11.465.284	3.795.389	(791.550)	121.164.915
	RESTO DEL SECTOR BANCARIO	1.198.184	21.296	673.200	366.660	86.221	-	(10)	2.345.551
	<b>TOTAL SECTOR BANCARIO</b>	<b>24.976.997</b>	<b>1.744.347</b>	<b>44.520.138</b>	<b>37.713.650</b>	<b>11.551.505</b>	<b>3.795.389</b>	<b>(791.560)</b>	<b>123.510.466</b>
AGOSTO	BANCA UNIVERSAL Y COMERCIAL	24.676.285	1.796.052	45.508.940	41.255.296	11.841.590	3.813.828	(791.277)	128.100.714
	RESTO DEL SECTOR BANCARIO	1.282.018	31.423	742.137	339.505	89.009	-	(10)	2.484.082
	<b>TOTAL SECTOR BANCARIO</b>	<b>25.958.303</b>	<b>1.827.475</b>	<b>46.251.077</b>	<b>41.594.801</b>	<b>11.930.599</b>	<b>3.813.828</b>	<b>(791.287)</b>	<b>130.584.796</b>
SEPTIEMBRE	BANCA UNIVERSAL Y COMERCIAL	24.291.689	1.530.091	47.230.670	41.188.432	11.765.706	3.796.466	(791.247)	129.011.807
	RESTO DEL SECTOR BANCARIO	1.365.967	37.790	741.853	300.669	109.603	-	(10)	2.555.872
	<b>TOTAL SECTOR BANCARIO</b>	<b>25.657.656</b>	<b>1.567.881</b>	<b>47.972.523</b>	<b>41.489.101</b>	<b>11.875.309</b>	<b>3.796.466</b>	<b>(791.257)</b>	<b>131.567.679</b>
OCTUBRE	BANCA UNIVERSAL Y COMERCIAL	19.781.152	1.581.187	50.016.348	43.166.242	11.897.390	9.710.442	(791.942)	135.360.819
	RESTO DEL SECTOR BANCARIO	1.400.114	26.623	785.776	335.813	106.715	1.249	(10)	2.656.280
	<b>TOTAL SECTOR BANCARIO</b>	<b>21.181.266</b>	<b>1.607.810</b>	<b>50.802.124</b>	<b>43.502.055</b>	<b>12.004.105</b>	<b>9.711.691</b>	<b>(791.952)</b>	<b>138.017.099</b>
NOVIEMBRE	BANCA UNIVERSAL Y COMERCIAL	22.203.303	1.959.477	50.972.278	44.981.069	11.670.507	12.712.123	(791.247)	143.707.510
	RESTO DEL SECTOR BANCARIO	1.354.510	29.958	758.810	330.402	110.106	10.493	(10)	2.594.269
	<b>TOTAL SECTOR BANCARIO</b>	<b>23.557.813</b>	<b>1.989.435</b>	<b>51.731.088</b>	<b>45.311.471</b>	<b>11.780.613</b>	<b>12.722.616</b>	<b>(791.257)</b>	<b>146.301.779</b>
DICIEMBRE	BANCA UNIVERSAL Y COMERCIAL	20.753.643	2.009.495	48.780.361	42.950.758	9.835.896	15.789.023	(785.834)	139.333.342
	RESTO DEL SECTOR BANCARIO	1.190.180	66.340	918.337	300.105	102.947	10.493	(10)	2.588.392
	<b>TOTAL SECTOR BANCARIO</b>	<b>21.943.823</b>	<b>2.075.835</b>	<b>49.698.698</b>	<b>43.250.863</b>	<b>9.938.843</b>	<b>15.799.516</b>	<b>(785.844)</b>	<b>141.921.734</b>

FUENTE: BALANCE GENERAL DE PUBLICACIÓN  
GERENCIA GENERAL DE REGULACIÓN - GERENCIA DE INVESTIGACIÓN Y DESARROLLO ESTADÍSTICO

**CUADRO Nº I - 35**  
**SECTOR BANCARIO**  
**COMPOSICIÓN DE LA CARTERA DE CRÉDITOS, SEGÚN BANCO, al 31 de diciembre de 2011**  
**(Miles de Bolívares)**

B A N C O		C A R T E R A D E C R É D I T O S					TOTAL CARTERA DE CRÉDITOS NETA
		VIGENTES	REESTRUCTURADOS	VENCIDOS	EN LITIGIO	(PROVISIÓN PARA CARTERA DE CRÉDITOS)	
BANCA UNIVERSAL	PROVINCIAL	38.192.626	76.229	317.157	25.527	(1.528.818)	37.082.721
	MERCANTIL	43.137.814	281.980	282.257	12.239	(1.812.783)	41.901.507
	CITIBANK	1.756.015	2.595	67.604	-	(79.735)	1.746.479
	EXTERIOR	14.453.663	45.701	61.219	9.679	(243.880)	14.326.382
	CARONÍ	1.886.694	36.156	56.945	23.683	(140.837)	1.862.641
	BANESCO	42.346.268	113.471	396.617	13.880	(964.815)	41.905.421
	VENEZUELA	39.132.019	405.108	315.803	-	(1.344.313)	38.508.617
	BANCARIBE	13.641.186	21.885	78.575	27.647	(342.085)	13.427.208
	CORP BANCA	8.427.113	582.081	224.634	-	(438.572)	8.795.256
	FONDO COMÚN	3.646.611	22.679	54.217	16.094	(87.159)	3.652.442
	SOFITASA	2.028.475	-	25.754	10.518	(58.848)	2.005.899
	DEL SUR	1.266.457	59.370	24.439	3.022	(63.514)	1.289.774
	VENEZOLANO DE CRÉDITO	3.110.292	3.405	5.273	9.010	(48.676)	3.079.304
	OCCIDENTAL DE DESCUENTO	17.202.309	550.280	301.322	10.218	(930.570)	17.133.559
	NACIONAL DE CRÉDITO	7.475.729	32.196	169.751	9.333	(304.352)	7.382.657
	BANCO INTERNACIONAL DE DESARROLLO	30.121	7.599	10.585	6.248	(16.834)	37.719
	BANCO DEL TESORO	7.682.074	142.221	124.093	23	(775.920)	7.172.491
	BANCO AGRÍCOLA DE VENEZUELA	3.684.945	611.248	564.572	-	(564.981)	4.295.784
	BICENTENARIO	9.234.829	492.324	169.513	8.844	(306.854)	9.598.656
	BANCO ACTIVO	1.413.413	-	26.498	-	(55.311)	1.384.600
BANCA COMERCIAL	INDUSTRIAL DE VENEZUELA	985.711	122.404	222.424	21.011	(262.734)	1.088.816
	GUAYANA	784.393	-	90.712	69.676	(178.715)	766.066
	PLAZA	2.806.889	-	1.841	-	(42.420)	2.766.310
	BANCO DE EXPORTACIÓN Y COMERCIO	7.831	1.703	350	-	(891)	8.993
	100% BANCO	896.280	14.647	20.351	1.224	(26.633)	905.869
	BANPLUS	919.069	6.239	14.837	575	(30.039)	910.681
RESTO DEL SECTOR BANCARIO	BANGENTE	519.896	164	4.159	-	(13.344)	510.875
	BANCRECER	337.217	1.826	2.856	85	(9.189)	332.795
	MI BANCO	136.744	502	1.551	-	(4.151)	134.646
	BANCAMIGA	43.951	197	278	-	(1.069)	43.357
	BANCO DEL PUEBLO SOBERANO 1_/	117.801	37.968	4.588	-	(4.588)	155.769
	INSTITUTO MUNICIPAL DE CRÉDITO POPULAR (IMCP)	82.983	-	21.316	-	(17.591)	86.708
	BANCO DE COMERCIO EXTERIOR (BANCOEX)	725.692	46.373	34.066	-	(93.962)	712.169
<b>BANCA UNIVERSAL Y BANCA COMERCIAL</b>		<b>266.148.826</b>	<b>3.631.521</b>	<b>3.627.343</b>	<b>278.451</b>	<b>(10.650.289)</b>	<b>263.035.852</b>
<b>Banca Universal</b>		<b>259.748.653</b>	<b>3.486.528</b>	<b>3.276.828</b>	<b>185.965</b>	<b>(10.108.857)</b>	<b>256.589.117</b>
Bancos de capital privado		200.014.786	1.835.627	2.102.847	177.098	(7.116.789)	197.013.569
Bancos de capital del estado		59.733.867	1.650.901	1.173.981	8.867	(2.992.068)	59.575.548
<b>Banca Comercial</b>		<b>6.400.173</b>	<b>144.993</b>	<b>350.515</b>	<b>92.486</b>	<b>(541.432)</b>	<b>6.446.735</b>
Bancos de capital privado		5.414.462	22.589	128.091	71.475	(278.698)	5.357.919
Bancos de capital del estado		985.711	122.404	222.424	21.011	(262.734)	1.088.816
<b>RESTO DEL SECTOR BANCARIO</b>		<b>1.964.284</b>	<b>87.030</b>	<b>68.814</b>	<b>85</b>	<b>(143.894)</b>	<b>1.976.319</b>
<b>Banca de Desarrollo</b>		<b>1.155.609</b>	<b>40.657</b>	<b>13.432</b>	<b>85</b>	<b>(32.341)</b>	<b>1.177.442</b>
<b>Banca con Leyes Especiales</b>		<b>808.675</b>	<b>46.373</b>	<b>55.382</b>	<b>-</b>	<b>(111.553)</b>	<b>798.877</b>
<b>TOTAL SECTOR BANCARIO</b>		<b>268.113.110</b>	<b>3.718.551</b>	<b>3.696.157</b>	<b>278.536</b>	<b>(10.794.183)</b>	<b>265.012.171</b>

FUENTE: BALANCE GENERAL DE PUBLICACIÓN

GERENCIA GENERAL DE REGULACIÓN - GERENCIA DE INVESTIGACIÓN Y DESARROLLO ESTADÍSTICO

1\_/ Cifras correspondientes al mes de diciembre de 2010.

**CUADRO Nº I - 36**  
**SECTOR BANCARIO**  
**COMPOSICIÓN DE LA CARTERA DE CRÉDITOS, enero - diciembre / 2011**  
**(Miles de Bolívares)**

M E S	SUBSECTOR	C A R T E R A D E C R É D I T O S					TOTAL CARTERA DE CRÉDITOS NETA
		VIGENTES	REESTRUCTURADOS	VENCIDOS	EN LITIGIO	(PROVISIÓN PARA CARTERA DE CRÉDITOS)	
ENERO	BANCA UNIVERSAL Y COMERCIAL	177.028.856	1.598.513	6.012.695	194.992	(9.202.695)	175.632.361
	RESTO DEL SECTOR BANCARIO	1.345.103	354.581	64.006	131	(126.364)	1.637.457
	<b>TOTAL SECTOR BANCARIO</b>	<b>178.373.959</b>	<b>1.953.094</b>	<b>6.076.701</b>	<b>195.123</b>	<b>(9.329.059)</b>	<b>177.269.818</b>
FEBRERO	BANCA UNIVERSAL Y COMERCIAL	179.951.271	1.633.405	5.885.544	662.531	(9.355.927)	178.776.824
	RESTO DEL SECTOR BANCARIO	1.315.271	329.459	65.822	487	(125.830)	1.585.209
	<b>TOTAL SECTOR BANCARIO</b>	<b>181.266.542</b>	<b>1.962.864</b>	<b>5.951.366</b>	<b>663.018</b>	<b>(9.481.757)</b>	<b>180.362.033</b>
MARZO	BANCA UNIVERSAL Y COMERCIAL	184.880.926	1.670.128	6.596.264	638.608	(9.988.426)	183.797.500
	RESTO DEL SECTOR BANCARIO	1.399.972	294.282	73.775	487	(127.870)	1.640.646
	<b>TOTAL SECTOR BANCARIO</b>	<b>186.280.898</b>	<b>1.964.410</b>	<b>6.670.039</b>	<b>639.095</b>	<b>(10.116.296)</b>	<b>185.438.146</b>
ABRIL	BANCA UNIVERSAL Y COMERCIAL	189.157.807	1.647.592	6.525.992	869.770	(10.239.031)	187.962.130
	RESTO DEL SECTOR BANCARIO	1.378.713	257.753	76.816	487	(126.151)	1.587.618
	<b>TOTAL SECTOR BANCARIO</b>	<b>190.536.520</b>	<b>1.905.345</b>	<b>6.602.808</b>	<b>870.257</b>	<b>(10.365.182)</b>	<b>189.549.748</b>
MAYO	BANCA UNIVERSAL Y COMERCIAL	195.790.102	1.665.133	6.616.731	715.593	(11.156.184)	193.631.375
	RESTO DEL SECTOR BANCARIO	1.497.242	214.169	55.659	14.770	(122.661)	1.659.179
	<b>TOTAL SECTOR BANCARIO</b>	<b>197.287.344</b>	<b>1.879.302</b>	<b>6.672.390</b>	<b>730.363</b>	<b>(11.278.845)</b>	<b>195.290.554</b>
JUNIO	BANCA UNIVERSAL Y COMERCIAL	208.750.708	2.362.245	6.395.864	243.045	(11.784.097)	205.967.765
	RESTO DEL SECTOR BANCARIO	1.553.296	174.635	57.005	14.770	(126.377)	1.673.329
	<b>TOTAL SECTOR BANCARIO</b>	<b>210.304.004</b>	<b>2.536.880</b>	<b>6.452.869</b>	<b>257.815</b>	<b>(11.910.474)</b>	<b>207.641.094</b>
JULIO	BANCA UNIVERSAL Y COMERCIAL	216.384.989	2.944.885	6.093.436	216.155	(11.430.054)	214.209.411
	RESTO DEL SECTOR BANCARIO	1.685.825	163.526	59.483	14.770	(128.162)	1.795.442
	<b>TOTAL SECTOR BANCARIO</b>	<b>218.070.814</b>	<b>3.108.411</b>	<b>6.152.919</b>	<b>230.925</b>	<b>(11.558.216)</b>	<b>216.004.853</b>
AGOSTO	BANCA UNIVERSAL Y COMERCIAL	223.965.736	3.099.404	4.758.288	211.872	(10.424.905)	221.610.395
	RESTO DEL SECTOR BANCARIO	1.675.423	154.404	59.628	14.770	(128.999)	1.775.226
	<b>TOTAL SECTOR BANCARIO</b>	<b>225.641.159</b>	<b>3.253.808</b>	<b>4.817.916</b>	<b>226.642</b>	<b>(10.553.904)</b>	<b>223.385.621</b>
SEPTIEMBRE	BANCA UNIVERSAL Y COMERCIAL	232.752.519	3.274.226	4.238.999	225.221	(10.498.612)	229.992.353
	RESTO DEL SECTOR BANCARIO	1.768.456	104.611	62.678	14.368	(132.269)	1.817.844
	<b>TOTAL SECTOR BANCARIO</b>	<b>234.520.975</b>	<b>3.378.837</b>	<b>4.301.677</b>	<b>239.589</b>	<b>(10.630.881)</b>	<b>231.810.197</b>
OCTUBRE	BANCA UNIVERSAL Y COMERCIAL	242.046.990	3.226.876	3.981.628	264.590	(10.351.159)	239.168.925
	RESTO DEL SECTOR BANCARIO	1.797.544	89.496	63.433	14.368	(136.926)	1.827.915
	<b>TOTAL SECTOR BANCARIO</b>	<b>243.844.534</b>	<b>3.316.372</b>	<b>4.045.061</b>	<b>278.958</b>	<b>(10.488.085)</b>	<b>240.996.840</b>
NOVIEMBRE	BANCA UNIVERSAL Y COMERCIAL	255.982.568	3.341.044	4.125.877	254.407	(10.432.774)	253.271.122
	RESTO DEL SECTOR BANCARIO	1.935.904	86.303	66.442	85	(140.977)	1.947.757
	<b>TOTAL SECTOR BANCARIO</b>	<b>257.918.472</b>	<b>3.427.347</b>	<b>4.192.319</b>	<b>254.492</b>	<b>(10.573.751)</b>	<b>255.218.879</b>
DICIEMBRE	BANCA UNIVERSAL Y COMERCIAL	266.148.826	3.631.521	3.627.343	278.451	(10.650.289)	263.035.852
	RESTO DEL SECTOR BANCARIO	1.964.284	87.030	68.814	85	(143.894)	1.976.319
	<b>TOTAL SECTOR BANCARIO</b>	<b>268.113.110</b>	<b>3.718.551</b>	<b>3.696.157</b>	<b>278.536</b>	<b>(10.794.183)</b>	<b>265.012.171</b>

FUENTE: BALANCE GENERAL DE PUBLICACIÓN  
GERENCIA GENERAL DE REGULACIÓN - GERENCIA DE INVESTIGACIÓN Y DESARROLLO ESTADÍSTICO

**CUADRO Nº I - 37**  
**SECTOR BANCARIO**  
**CARTERA DE CRÉDITOS POR TIPO DE GARANTÍA, SEGÚN BANCO, al 31 de diciembre de 2011**  
**(Miles de Bolívares)**

B A N C O		C A R T E R A D E C R É D I T O S											TOTAL
		PRENDARIA	HIPOTECARIA MOBILIARIA	HIPOTECARIA INMOBILIARIA	DE DOCUMENTOS MERCANTILES	DE PRENDA SIN DESPLAZAMIENTO	FIDEYUSORIA	AVAL	FIANZA	OTRO TIPO DE GARANTÍA	SIN GARANTÍA	(PROVISIÓN PARA CARTERA DE CRÉDITOS)	
BANCA UNIVERSAL	PROVINCIAL	4.070.968	882.805	6.367.096	5.643.477	30.853	-	9.897.487	-	25.795	11.693.058	(1.528.818)	37.082.721
	MERCANTIL	19.515	10.381	6.459.964	-	-	-	2.242	72.875	275.890	36.873.423	(1.812.783)	41.901.507
	CITIBANK	22.105	23.704	494.841	-	-	-	18.906	88.199	484.822	693.637	(79.735)	1.746.479
	EXTERIOR	42.991	419.054	253.990	469.412	4.914	-	6.612.460	349.625	374.410	6.043.406	(243.880)	14.326.382
	CARONÍ	67.202	44.868	992.902	2.086	42.741	-	13.355	838.047	-	2.277	(140.837)	1.862.641
	BANESCO	3.034.356	1.225.835	6.010.915	1.128.475	33.065	-	1.359.423	11.801.110	1.095.963	17.181.094	(964.815)	41.905.421
	VENEZUELA	59.160	15.487	955.052	-	64.204	64.204	-	134.290	275.230	38.285.303	(1.344.313)	38.508.617
	BANCARIBE	2.046	13.351	826.156	26.462	30.039	-	59.785	6.371.459	2.451.364	3.988.631	(342.085)	13.427.208
	CORP BANCA	45.368	51.745	1.506.995	10.678	10.082	-	441.948	1.326.376	432.066	5.408.570	(438.572)	8.795.256
	FONDO COMÚN	121.656	64.329	1.014.397	1.204	4.123	-	795.096	1.080.115	-	658.681	(87.159)	3.652.442
	SOFITASA	340.122	1.439	81.808	2.857	104.470	499.415	58.945	649.060	162.863	163.768	(58.848)	2.005.899
	DEL SUR	-	664.853	63.203	-	-	-	-	344.207	192.655	88.370	(63.514)	1.289.774
	VENEZOLANO DE CRÉDITO	53.878	-	120.801	19.840	-	-	-	589.493	275.967	2.068.001	(48.676)	3.079.304
	OCCIDENTAL DE DESCUENTO	333	175.544	3.714.779	20.662	98	-	595.409	2.534.447	2.269.446	8.753.411	(930.570)	17.133.559
	NACIONAL DE CRÉDITO	325.126	300.969	2.102.593	174.149	26.933	15	1.915.048	2.180.281	661.895	-	(304.352)	7.382.657
	BANCO INTERNACIONAL DE DESARROLLO	7.021	2.286	29.683	-	8.270	-	1.045	3.571	2.677	-	(16.834)	37.719
	BANCO DEL TESORO	291.828	475.540	2.702.693	222.669	21.546	-	18	769.425	558.309	2.906.383	(775.920)	7.172.491
	BANCO AGRÍCOLA DE VENEZUELA	-	-	-	-	-	-	-	-	4.860.765	-	(564.981)	4.295.784
	BICENTENARIO	13.618	249.938	3.724.601	36.538	15.879	-	170.545	1.039.850	279.133	4.375.408	(306.854)	9.598.656
	BANCO ACTIVO	106.642	9.950	257.122	-	13.847	-	329.940	545.025	13.796	163.589	(55.311)	1.384.600
BANCA COMERCIAL	INDUSTRIAL DE VENEZUELA	59.164	69.483	545.752	-	-	-	14.967	91.591	50.217	520.376	(262.734)	1.088.816
	GUAYANA	46.911	-	333.608	22.683	-	-	657	411.630	151	129.141	(178.715)	766.066
	PLAZA	45.369	158	652.355	66.851	-	-	1.881.032	3.656	70.477	88.832	(42.420)	2.766.310
	BANCO DE EXPORTACIÓN Y COMERCIO	-	4.681	68	3.500	-	-	-	1.635	-	-	(891)	8.993
	100% BANCO	5.557	161.330	237.335	-	4.481	-	35.582	318.513	-	169.704	(26.633)	905.869
	BANPLUS	19.728	5.818	117.924	3.963	64	-	175.514	507.949	835	108.925	(30.039)	910.681
	BANGENTE	-	57.456	657	184	161.848	-	234	3.739	299.584	517	(13.344)	510.875
	BANCRECER	3.452	1.243	26.130	2.451	374	-	-	306.710	-	1.624	(9.189)	332.795
	MI BANCO	22.522	15.636	1.044	-	6.185	-	-	86.247	3.449	3.714	(4.151)	134.646
	BANCAMIGA	-	-	-	-	-	-	-	-	-	44.426	(1.069)	43.357
RESTO DEL SECTOR BANCARIO	BANCO DEL PUEBLO SOBERANO 1/	-	-	-	-	-	-	-	-	160.357	-	(4.588)	155.769
	INSTITUTO MUNICIPAL DE CRÉDITO POPULAR (IMCP)	1.005	-	16.432	171	233	20	-	73.306	-	13.132	(17.591)	86.708
	BANCO DE COMERCIO EXTERIOR (BANCOEX)	-	178.843	171.598	-	27.880	-	-	79.936	319.278	28.596	(93.962)	712.169
BANCA UNIVERSAL Y BANCA COMERCIAL		8.800.664	4.873.548	39.566.633	7.855.506	415.609	563.634	24.379.404	32.052.429	14.814.726	140.363.988	(10.650.289)	263.035.852
Banca Universal		8.623.935	4.632.078	37.679.591	7.758.509	411.064	563.634	22.271.652	30.717.455	14.693.046	139.347.010	(10.108.857)	256.589.117
Bancos de capital privado		8.259.329	3.891.113	30.297.245	7.499.302	309.435	499.430	22.101.089	28.773.890	8.719.609	93.779.916	(7.116.789)	197.013.569
Bancos de capital del estado		364.606	740.965	7.382.346	259.207	101.629	64.204	170.563	1.943.565	5.973.437	45.567.094	(2.992.068)	59.575.548
Banca Comercial		176.729	241.470	1.887.042	96.997	4.545	-	2.107.752	1.334.974	121.680	1.016.978	(541.432)	6.446.735
Bancos de capital privado		117.565	171.987	1.341.290	96.997	4.545	-	2.092.785	1.243.383	71.463	496.602	(278.698)	5.357.919
Bancos de capital del estado		59.164	69.483	545.752	-	-	-	14.967	91.591	50.217	520.376	(262.734)	1.088.816
RESTO DEL SECTOR BANCARIO		26.979	253.178	215.861	2.806	196.520	20	234	549.938	782.668	92.009	(143.894)	1.976.319
Banca de Desarrollo		25.974	74.335	27.831	2.635	168.407	-	234	396.696	463.390	50.281	(32.341)	1.177.442
Banca con Leyes Especiales		1.005	178.843	188.030	171	28.113	20	-	153.242	319.278	41.728	(111.553)	798.877
TOTAL SECTOR BANCARIO		8.827.643	5.126.726	39.782.494	7.858.312	612.129	563.654	24.379.638	32.602.367	15.597.394	140.455.997	(10.794.183)	265.012.171

FUENTE: FORMULARIO SBIF-025

GERENCIA GENERAL DE REGULACIÓN - GERENCIA DE INVESTIGACIÓN Y DESARROLLO ESTADÍSTICO

1./ Cifras correspondientes al mes de diciembre de 2010.

**CUADRO Nº I - 38**  
**SECTOR BANCARIO**  
**CARTERA DE CRÉDITOS POR SITUACIÓN DEL CRÉDITO, SEGÚN TIPO DE GARANTÍA**  
**al 31 de diciembre de 2011**  
**(Miles de Bolívares)**

TIPO DE GARANTÍA	C A R T E R A D E C R É D I T O S				
	VIGENTES	REESTRUCTURADOS	VENCIDOS	EN LITIGIO	TOTAL
PRENDARIA	8.543.863	7.149	267.165	9.466	<b>8.827.643</b>
HIPOTECARIA MOBILIARIA	4.915.057	92.483	87.322	31.864	<b>5.126.726</b>
HIPOTECARIA INMOBILIARIA	38.191.998	621.105	891.649	77.742	<b>39.782.494</b>
DE DOCUMENTOS MERCANTILES	7.823.688	1.970	20.397	12.257	<b>7.858.312</b>
DE PRENDA SIN DESPLAZAMIENTO	521.297	70.859	18.013	1.960	<b>612.129</b>
FIDEYUSORIA	557.888	-	4.517	1.249	<b>563.654</b>
AVAL	24.109.592	101.713	161.036	7.297	<b>24.379.638</b>
FIANZA	31.353.732	761.975	401.879	84.781	<b>32.602.367</b>
OTRO TIPO DE GARANTÍA	14.244.044	662.770	680.524	10.056	<b>15.597.394</b>
SIN GARANTÍA	137.851.951	1.398.527	1.163.655	41.864	<b>140.455.997</b>
(PROVISIÓN PARA CARTERA DE CRÉDITOS)	(7.666.790)	(414.743)	(2.461.749)	(250.901)	<b>(10.794.183)</b>
<b>T O T A L</b>	<b>260.446.320</b>	<b>3.303.808</b>	<b>1.234.408</b>	<b>27.635</b>	<b>265.012.171</b>

FUENTE: FORMULARIO SBIF-025

GERENCIA GENERAL DE REGULACIÓN - GERENCIA DE INVESTIGACIÓN Y DESARROLLO ESTADÍSTICO

**CUADRO Nº I - 39**  
**SECTOR BANCARIO**  
**CARTERA DE CRÉDITOS POR TRIMESTRE, SEGÚN TIPO DE GARANTÍA, 2011**  
**(Miles de Bolívares)**

TIPO DE GARANTÍA	C A R T E R A D E C R É D I T O S			
	1º trimestre	2º trimestre	3º trimestre	4º trimestre
PRENDARIA	6.925.833	6.790.210	8.033.143	8.827.643
HIPOTECARIA MOBILIARIA	4.104.849	4.586.660	5.063.874	5.126.726
HIPOTECARIA INMOBILIARIA	38.196.240	41.623.421	41.850.384	39.782.494
DE DOCUMENTOS MERCANTILES	6.063.633	6.166.487	6.207.745	7.858.312
DE PRENDA SIN DESPLAZAMIENTO	582.601	503.638	610.823	612.129
FIDEYUSORIA	27.181	4.053	468.825	563.654
AVAL	16.506.767	17.297.095	19.520.242	24.379.638
FIANZA	27.929.018	29.658.021	32.194.697	32.602.367
OTRO TIPO DE GARANTÍA	15.159.899	16.171.230	16.601.948	15.597.394
SIN GARANTÍA	80.058.421	96.750.753	111.889.397	140.455.997
(PROVISIÓN PARA CARTERA DE CRÉDITOS)	(10.116.296)	(11.910.474)	(10.630.881)	(10.794.183)
<b>T O T A L</b>	<b>185.438.146</b>	<b>207.641.094</b>	<b>231.810.197</b>	<b>265.012.171</b>

FUENTE: FORMULARIO SBIF-025

GERENCIA GENERAL DE REGULACIÓN - GERENCIA DE INVESTIGACIÓN Y DESARROLLO ESTADÍSTICO





**CUADRO Nº I - 41**  
**SECTOR BANCARIO**  
**CARTERA DE CRÉDITOS POR SITUACIÓN DEL CRÉDITO, NÚMERO DE CRÉDITOS Y SALDO, SEGÚN ESCALA DE VENCIMIENTO**  
**al 31 de diciembre de 2011**

E S C A L A			C A R T E R A   D E   C R É D I T O S								T O T A L	
			VIGENTES		REESTRUCTURADOS		VENCIDOS		EN LITIGIO			
			Número de Créditos	Saldo (Miles de Bs.)	Número de Créditos	Saldo (Miles de Bs.)	Número de Créditos	Saldo (Miles de Bs.)	Número de Créditos	Saldo (Miles de Bs.)	Número de Créditos	Saldo (Miles de Bs.)
Hasta		30 días	3.406.704	44.898.263	1.287	1.452.397	120.037	967.490	203	60.973	3.528.231	47.379.123
De 31	a	60 días	57.396	9.404.379	127	14.286	29.284	171.937	18	2.641	86.825	9.593.243
De 61	a	90 días	65.738	11.510.396	113	3.708	17.296	158.362	73	26.561	83.220	11.699.027
De 91	a	180 días	185.510	17.546.226	603	58.862	44.582	334.778	52	14.992	230.747	17.954.858
De 181	a	360 días	375.723	34.848.230	962	86.786	23.513	332.819	141	50.321	400.339	35.318.156
Mayores	de	360 días	5.547.131	149.905.616	13.147	2.102.512	200.195	1.730.771	509	123.048	5.760.982	153.861.947
SUB- TOTAL			9.638.202	268.113.110	16.239	3.718.551	434.907	3.696.157	996	278.536	10.090.344	275.806.354
(PROVISIÓN PARA CARTERA DE CRÉDITOS)				(7.666.790)		(414.743)		(2.461.749)		(250.901)		(10.794.183)
T O T A L			9.638.202	260.446.320	16.239	3.303.808	434.907	1.234.408	996	27.635	10.090.344	265.012.171

FUENTE: FORMULARIO SBIF-035

GERENCIA GENERAL DE REGULACIÓN - GERENCIA DE INVESTIGACIÓN Y DESARROLLO ESTADÍSTICO

**CUADRO Nº I - 42**  
**SECTOR BANCARIO**  
**CARTERA DE CRÉDITOS POR TRIMESTRE, NÚMERO DE CRÉDITOS Y SALDO, SEGÚN ESCALA, 2011**

E S C A L A			CARTERA DE CRÉDITOS							
			1º trimestre		2º trimestre		3º trimestre		4º trimestre	
			Número de Créditos	Saldo (Miles de Bs.)	Número de Créditos	Saldo (Miles de Bs.)	Número de Créditos	Saldo (Miles de Bs.)	Número de Créditos	Saldo (Miles de Bs.)
Hasta		30 días	3.576.472	50.775.887	3.444.644	44.741.967	3.554.866	49.225.049	3.528.231	47.379.123
De 31	a	60 días	113.361	9.448.532	90.552	9.174.617	91.457	10.767.792	86.825	9.593.243
De 61	a	90 días	84.249	10.222.286	104.172	10.104.792	86.399	10.992.372	83.220	11.699.027
De 91	a	180 días	257.882	10.596.593	309.740	15.418.408	242.603	16.229.596	230.747	17.954.858
De 181	a	360 días	484.268	18.815.695	488.536	26.951.760	421.759	31.067.878	400.339	35.318.156
Mayores	de	360 días	4.795.043	95.695.449	5.113.813	113.160.024	5.478.986	124.158.391	5.760.982	153.861.947
<b>SUB- TOTAL</b>			<b>9.311.274</b>	<b>195.554.442</b>	<b>9.551.457</b>	<b>219.551.568</b>	<b>9.876.070</b>	<b>242.441.078</b>	<b>10.090.344</b>	<b>275.806.354</b>
(PROVISIÓN PARA CARTERA DE CRÉDITOS)				(10.116.296)		(11.910.474)		(10.630.881)		(10.794.183)
<b>T O T A L</b>			<b>9.311.274</b>	<b>185.438.146</b>	<b>9.551.457</b>	<b>207.641.094</b>	<b>9.876.070</b>	<b>231.810.197</b>	<b>10.090.344</b>	<b>265.012.171</b>

FUENTE: FORMULARIO SBIF-035  
GERENCIA GENERAL DE REGULACIÓN - GERENCIA DE INVESTIGACIÓN Y DESARROLLO ESTADÍSTICO

**CUADRO Nº I - 43**  
**SECTOR BANCARIO**  
**CARTERA DE CRÉDITOS POR CRÉDITOS CONCEDIDOS Y COBRADOS, SEGÚN BANCO, al 31 de diciembre de 2011**  
**(Miles de Bolívares)**

B A N C O		CARTERA DE CRÉDITOS								
		SALDO BRUTO DEL MES ANTERIOR	CRÉDITOS CONCEDIDOS NUEVOS	TRASPASOS	CRÉDITOS COBRADOS		AJUSTES	(PROVISIÓN PARA CARTERA DE CRÉDITOS)	T O T A L	
					POR ABONO	CANCELACIÓN TOTAL			NÚMERO DE CRÉDITOS	SALDO NETO
BANCA UNIVERSAL	PROVINCIAL	37.280.983	5.759.885	-	4.389.909	12.578	(26.842)	(1.528.818)	1.618.456	37.082.721
	MERCANTIL	42.183.418	5.881.770	-	2.634.794	1.716.104	-	(1.812.783)	2.735.620	41.901.507
	CITIBANK	1.886.501	525.852	-	20.368	565.771	-	(79.735)	72.538	1.746.479
	EXTERIOR	13.893.036	1.822.367	-	673.168	471.973	-	(243.880)	321.121	14.326.382
	CARONÍ	1.945.153	947.864	-	587.870	301.669	-	(140.837)	5.671	1.862.641
	BANESCO	40.412.719	11.306.430	(738)	6.718.419	2.224.799	95.043	(964.815)	1.756.404	41.905.421
	VENEZUELA	36.806.456	7.927.294	-	1.985.464	2.837.673	(57.683)	(1.344.313)	1.445.824	38.508.617
	BANCARIBE	13.633.573	1.882.335	-	945.759	798.110	(2.746)	(342.085)	549.387	13.427.208
	CORP BANCA	9.471.181	594.303	-	365.049	466.607	-	(438.572)	153.738	8.795.256
	FONDO COMÚN	4.045.029	439.008	-	318.694	425.742	-	(87.159)	91.811	3.652.442
	SOFITASA	2.017.763	150.066	-	70.212	32.870	-	(58.848)	60.986	2.005.899
	DEL SUR	1.257.433	196.740	-	63.056	37.829	-	(63.514)	47.616	1.289.774
	VENEZOLANO DE CRÉDITO	3.364.925	567.603	-	149.303	659.235	3.990	(48.676)	52.955	3.079.304
	OCCIDENTAL DE DESCUENTO	18.158.391	1.982.527	-	983.109	1.093.680	-	(930.570)	277.013	17.133.559
	NACIONAL DE CRÉDITO	7.049.248	1.493.599	-	152.906	698.968	(3.964)	(304.352)	16.259	7.382.657
	BANCO INTERNACIONAL DE DESARROLLO	55.781	1.815	-	2.775	228	(40)	(16.834)	133	37.719
	BANCO DEL TESORO	7.343.543	806.616	-	98.182	103.566	-	(775.920)	89.974	7.172.491
	BANCO AGRÍCOLA DE VENEZUELA	5.031.388	321.931	-	64.836	182.242	(245.476)	(564.981)	44.281	4.295.784
	BICENTENARIO	9.804.490	391.530	-	46.040	198.609	(45.861)	(306.854)	494.341	9.598.656
	BANCO ACTIVO	1.295.528	245.823	-	56.763	29.791	(14.886)	(55.311)	7.724	1.384.600
BANCA COMERCIAL	INDUSTRIAL DE VENEZUELA	1.359.848	142.836	-	108.921	3.163	(39.050)	(262.734)	149.221	1.088.816
	GUAYANA	819.218	164.577	-	17.303	23.643	1.932	(178.715)	27.548	766.066
	PLAZA	2.771.199	202.674	-	32.615	132.528	-	(42.420)	21.904	2.766.310
	BANCO DE EXPORTACIÓN Y COMERCIO	13.182	1.500	-	5.028	-	230	(891)	29	8.993
	100% BANCO	892.239	135.313	-	47.550	47.500	-	(26.633)	2.291	905.869
	BANPLUS	915.817	125.888	-	689	100.296	-	(30.039)	8.984	910.681
	BANGENTE	515.313	71.017	-	-	62.632	521	(13.344)	25.514	510.875
RESTO DEL SECTOR BANCARIO	BANCRECER	337.170	46.684	-	33.700	8.170	-	(9.189)	5.089	332.795
	MI BANCO	136.640	11.487	-	5.870	3.392	(68)	(4.151)	1.741	134.646
	BANCAMIGA	39.042	5.829	-	445	-	-	(1.069)	2.928	43.357
	BANCO DEL PUEBLO SOBERANO 1_/	160.357	-	-	-	-	-	(4.588)	-	155.769
	INSTITUTO MUNICIPAL DE CRÉDITO POPULAR (IMCP)	93.960	11.783	-	1.043	401	-	(17.591)	1.613	86.708
	BANCO DE COMERCIO EXTERIOR (BANCOEX)	801.967	100.735	-	96.571	-	-	(93.962)	1.630	712.169
BANCA UNIVERSAL Y BANCA COMERCIAL		263.708.042	44.018.146	(738)	20.538.782	13.165.174	(335.353)	(10.650.289)	10.051.829	263.035.852
Banca Universal		256.936.539	43.245.358	(738)	20.326.676	12.858.044	(298.465)	(10.108.857)	9.841.852	256.589.117
Bancos de capital privado		197.950.662	33.797.987	(738)	18.132.154	9.535.954	50.555	(7.116.789)	7.767.432	197.013.569
Bancos de capital del estado		58.985.877	9.447.371	-	2.194.522	3.322.090	(349.020)	(2.992.068)	2.074.420	59.575.548
Banca Comercial		6.771.503	772.788	-	212.106	307.130	(36.888)	(541.432)	209.977	6.446.735
Bancos de capital privado		5.411.655	629.952	-	103.185	303.967	2.162	(278.698)	60.756	5.357.919
Bancos de capital del estado		1.359.848	142.836	-	108.921	3.163	(39.050)	(262.734)	149.221	1.088.816
RESTO DEL SECTOR BANCARIO		2.084.449	247.535	-	137.629	74.595	453	(143.894)	38.515	1.976.319
Banca de Desarrollo		1.188.522	135.017	-	40.015	74.194	453	(32.341)	35.272	1.177.442
Banca con Leyes Especiales		895.927	112.518	-	97.614	401	-	(111.553)	3.243	798.877
TOTAL SECTOR BANCARIO		265.792.491	44.265.681	(738)	20.676.411	13.239.769	(334.900)	(10.794.183)	10.090.344	265.012.171

FUENTE: FORMULARIO SBIF-003

GERENCIA GENERAL DE REGULACIÓN - GERENCIA DE INVESTIGACIÓN Y DESARROLLO ESTADÍSTICO

1\_/ Cifras correspondientes al mes de diciembre de 2010.

**CUADRO Nº I - 44**  
**SECTOR BANCARIO**  
**CARTERA DE CRÉDITOS POR SITUACIÓN DEL CRÉDITO, SEGÚN CONCEPTO, al 31 de diciembre de 2011**  
**(Miles de Bolívares)**

CONCEPTO	CARTERA DE CRÉDITOS				
	VIGENTES	REESTRUCTURADOS	VENCIDOS	EN LITIGIO	TOTAL
SALDO BRUTO MES ANTERIOR	257.914.840	3.426.411	4.196.747	254.493	<b>265.792.491</b>
CRÉDITOS CONCEDIDOS NUEVOS	44.151.466	112.692	1.523	-	<b>44.265.681</b>
TRASPASOS	(960.110)	387.258	544.972	27.142	<b>(738)</b>
CRÉDITOS COBRADOS POR ABONO DE CAPITAL	20.140.975	28.240	506.568	628	<b>20.676.411</b>
CRÉDITOS COBRADOS POR CANCELACIÓN TOTAL	12.797.846	179.800	259.652	2.471	<b>13.239.769</b>
AJUSTES	(54.265)	230	(280.865)	-	<b>(334.900)</b>
(PROVISIÓN PARA CARTERA DE CRÉDITOS)	(7.666.790)	(414.743)	(2.461.749)	(250.901)	<b>(10.794.183)</b>
<b>TOTAL</b>	<b>260.446.320</b>	<b>3.303.808</b>	<b>1.234.408</b>	<b>27.635</b>	<b>265.012.171</b>

FUENTE: FORMULARIO SBIF-003

GERENCIA GENERAL DE REGULACIÓN - GERENCIA DE INVESTIGACIÓN Y DESARROLLO ESTADÍSTICO

**CUADRO Nº I - 45**  
**SECTOR BANCARIO**  
**CARTERA DE CRÉDITOS POR TRIMESTRE, SEGÚN CONCEPTO, 2011**  
**(Miles de Bolívares)**

C O N C E P T O	C A R T E R A   D E   C R É D I T O S			
	1º trimestre	2º trimestre	3º trimestre	4º trimestre
SALDO BRUTO MES ANTERIOR	189.845.083	206.569.401	233.918.717	265.792.491
CRÉDITOS CONCEDIDOS NUEVOS	26.320.073	37.806.987	36.583.635	44.265.681
TRASPASOS	11.502	678	(105)	(738)
CRÉDITOS COBRADOS POR ABONO DE CAPITAL	11.488.402	16.787.311	18.544.499	20.676.411
CRÉDITOS COBRADOS POR CANCELACIÓN TOTAL	8.858.984	8.953.319	9.378.924	13.239.769
AJUSTES	(274.830)	915.132	(137.746)	(334.900)
 (PROVISIÓN PARA CARTERA DE CRÉDITOS)	 (10.116.296)	 (11.910.474)	 (10.630.881)	 (10.794.183)
 <b>T O T A L</b>	 <b>185.438.146</b>	 <b>207.641.094</b>	 <b>231.810.197</b>	 <b>265.012.171</b>

FUENTE: FORMULARIO SBIF-003

GERENCIA GENERAL DE REGULACIÓN - GERENCIA DE INVESTIGACIÓN Y DESARROLLO ESTADÍSTICO

**CUADRO Nº I - 46**  
**SECTOR BANCARIO**  
**CARTERA DE CRÉDITOS POR ACTIVIDAD ECONÓMICA, SEGÚN BANCO, al 31 de diciembre de 2011**  
**(Miles de Bolívares)**

B A N C O		CARTERA DE CRÉDITOS											T O T A L
		AGRICOLA PESQUERA Y FORESTAL	EXPLOTACIÓN DE MINAS E HIDROCARBUROS	INDUSTRIA MANUFACTURERA	ELECTRICIDAD GAS Y AGUA	CONSTRUCCIÓN	COMERCIO AL MAYOR Y DETAL REST. HOTEL.	TRANSP. ALMAC. Y COMUNI.	EST. FINAN., SEG., BIEN. INM.Y SER. PRES.EMP	SERV. COMUNALES SOC. Y PERS.	ACTIVIDADES NO BIEN ESPECIFICADAS	(PROVISION PARA CARTERA DE CRÉDITOS)	
BANCA UNIVERSAL	PROVINCIAL	5.765.719	802.299	3.307.173	233.556	1.414.202	2.086.570	391.100	21.915.857	2.695.063	-	(1.528.818)	37.082.721
	MERCANTIL	6.399.009	236.249	4.541.679	30.602	3.614.945	13.188.573	423.867	11.301.919	1.622.801	2.354.646	(1.812.783)	41.901.507
	CITIBANK	267.393	98.370	230.150	1.612	111.166	139.910	475.431	353.479	148.682	21	(79.735)	1.746.479
	EXTERIOR	2.390.535	146.107	1.154.155	89.160	2.818.756	3.093.440	725.791	2.860.251	1.026.052	266.015	(243.880)	14.326.382
	CARONÍ	392.545	23.038	190.815	3.326	259.311	359.219	78.869	378.261	238.841	79.253	(140.837)	1.862.641
	BANESCO	6.016.966	2.555	3.808.165	52.314	4.505.472	9.226.286	771.492	17.567.701	919.285	-	(964.815)	41.905.421
	VENEZUELA	7.925.424	307.264	50.675	4.897	1.723.962	1.027.281	14.035	11.908.356	46.065	16.844.971	(1.344.313)	38.508.617
	BANCARIBE	1.913.788	92.637	1.485.063	2.081	1.741.666	4.628.630	255.328	3.578.269	55.066	16.765	(342.085)	13.427.208
	CORP BANCA	1.855.761	42.492	772.749	2.031	193.845	1.654.168	108.452	3.227.886	1.376.444	-	(438.572)	8.795.256
	FONDO COMÚN	633.299	125	513.578	50	534.585	1.340.549	36.154	444.468	139.437	97.356	(87.159)	3.652.442
	SOFITASA	355.257	1.439	84.863	2.865	109.761	491.881	59.018	768.417	167.426	23.820	(58.848)	2.005.899
	DEL SUR	236.398	-	120.975	-	164.512	530.873	2.596	297.934	-	-	(63.514)	1.289.774
	VENEZOLANO DE CRÉDITO	625.557	71.658	275.960	4.225	261.766	833.348	25.380	572.078	458.008	-	(48.676)	3.079.304
	OCCIDENTAL DE DESCUENTO	3.048.045	9.397	1.337.068	6.673	579.641	3.898.026	50.249	4.087.777	5.047.253	-	(930.570)	17.133.559
	NACIONAL DE CRÉDITO	1.122.534	1.348	798.030	240	555.464	3.376.617	196.198	632.474	535.898	468.206	(304.352)	7.382.657
	BANCO INTERNACIONAL DE DESARROLLO	10.839	-	11.606	-	2.600	15.735	4.110	7.155	459	2.049	(16.834)	37.719
	BANCO DEL TESORO	830.707	1.046.307	1.608.110	87	856.055	1.463.484	8.894	1.621.596	513.171	-	(775.920)	7.172.491
	BANCO AGRÍCOLA DE VENEZUELA	3.481.351	6.828	174.760	1.639	2.518	47.628	11.173	28.060	606.779	500.029	(564.981)	4.295.784
	BICENTENARIO	2.304.538	-	1.160.936	-	2.044.791	1.413.511	-	2.341.660	640.074	-	(306.854)	9.598.656
	BANCO ACTIVO	182.920	-	109.290	7.200	119.433	481.079	-	530.375	9.519	95	(55.311)	1.384.600
BANCA COMERCIAL	INDUSTRIAL DE VENEZUELA	49.905	18.947	235.559	13.000	96.835	13.299	17.001	526.418	12.492	368.094	(262.734)	1.088.816
	GUAYANA	284.293	-	110.958	-	75.823	326.397	2.025	113.657	31.628	-	(178.715)	766.066
	PLAZA	544.622	3.247	242.056	2.741	32.489	1.597.940	52.827	215.526	94.582	22.700	(42.420)	2.766.310
	BANCO DE EXPORTACIÓN Y COMERCIO	-	-	3.195	-	1.500	-	3.785	-	-	1.404	(891)	8.993
	100% BANCO	158.376	-	96.659	25.934	5.596	529.141	16.857	55.269	44.670	-	(26.633)	905.869
RESTO DEL SECTOR BANCARIO	BANPLUS	162.150	1.063	245.233	1.977	134.367	221.802	27.171	71.638	75.319	-	(30.039)	910.681
	BANGENTE	126	-	37.284	-	586	224.931	232.908	8.399	15.758	4.227	(13.344)	510.875
	BANCRECER	-	-	307	-	-	233.131	40.252	-	68.294	-	(9.189)	332.795
	MI BANCO	-	-	-	-	-	-	-	138.797	-	-	(4.151)	134.646
	BANCAMIGA	-	-	811	-	51	10.448	31.269	228	1.253	366	(1.069)	43.357
	BANCO DEL PUEBLO SOBERANO 1/	-	-	-	-	-	-	-	-	-	160.357	(4.588)	155.769
	INSTITUTO MUNICIPAL DE CRÉDITO POPULAR (IMCP)	1.292	-	560	158	33.964	22.191	4.943	31.551	8.033	1.607	(17.591)	86.708
	BANCO DE COMERCIO EXTERIOR (BANCOEX)	656	140.216	325.547	-	-	-	95.691	244.021	-	-	(93.962)	712.169
	<b>BANCA UNIVERSAL Y BANCA COMERCIAL</b>	<b>46.957.931</b>	<b>2.911.370</b>	<b>22.669.460</b>	<b>486.210</b>	<b>21.961.061</b>	<b>51.985.387</b>	<b>3.757.803</b>	<b>85.406.481</b>	<b>16.505.014</b>	<b>21.045.424</b>	<b>(10.650.289)</b>	<b>263.035.852</b>
	<b>Banca Universal</b>	<b>45.758.585</b>	<b>2.888.113</b>	<b>21.735.800</b>	<b>442.558</b>	<b>21.614.451</b>	<b>49.296.808</b>	<b>3.638.137</b>	<b>84.423.973</b>	<b>16.246.323</b>	<b>20.653.226</b>	<b>(10.108.857)</b>	<b>256.589.117</b>
	Bancos de capital privado	31.216.565	1.527.714	18.741.319	435.935	16.987.125	45.344.904	3.604.035	68.524.301	14.440.234	3.308.226	(7.116.789)	197.013.569
	Bancos de capital del estado	14.542.020	1.360.399	2.994.481	6.623	4.627.326	3.951.904	34.102	15.899.672	1.806.089	17.345.000	(2.992.068)	59.575.548
	<b>Banca Comercial</b>	<b>1.199.346</b>	<b>23.257</b>	<b>933.660</b>	<b>43.652</b>	<b>346.610</b>	<b>2.688.579</b>	<b>119.666</b>	<b>982.508</b>	<b>258.691</b>	<b>392.198</b>	<b>(541.432)</b>	<b>6.446.735</b>
	Bancos de capital privado	1.149.441	4.310	698.101	30.652	249.775	2.675.280	102.665	456.090	246.199	24.104	(278.698)	5.357.919
	Bancos de capital del estado	49.905	18.947	235.559	13.000	96.835	13.299	17.001	526.418	12.492	368.094	(262.734)	1.088.816
<b>RESTO DEL SECTOR BANCARIO</b>		<b>2.074</b>	<b>140.216</b>	<b>364.509</b>	<b>158</b>	<b>34.601</b>	<b>490.701</b>	<b>405.063</b>	<b>422.996</b>	<b>93.338</b>	<b>166.557</b>	<b>(143.894)</b>	<b>1.976.319</b>
<b>Banca de Desarrollo</b>		<b>126</b>	<b>-</b>	<b>38.402</b>	<b>-</b>	<b>637</b>	<b>468.510</b>	<b>304.429</b>	<b>147.424</b>	<b>85.305</b>	<b>164.950</b>	<b>(32.341)</b>	<b>1.177.442</b>
<b>Banca con Leyes Especiales</b>		<b>1.948</b>	<b>140.216</b>	<b>326.107</b>	<b>158</b>	<b>33.964</b>	<b>22.191</b>	<b>100.634</b>	<b>275.572</b>	<b>8.033</b>	<b>1.607</b>	<b>(111.553)</b>	<b>798.877</b>
<b>TOTAL SECTOR BANCARIO</b>		<b>46.960.005</b>	<b>3.051.586</b>	<b>23.033.969</b>	<b>486.368</b>	<b>21.995.662</b>	<b>52.476.088</b>	<b>4.162.866</b>	<b>85.829.477</b>	<b>16.598.352</b>	<b>21.211.981</b>	<b>(10.794.183)</b>	<b>265.012.171</b>

FUENTE: FORMULARIO SBIF-026

GERENCIA GENERAL DE REGULACIÓN - GERENCIA DE INVESTIGACIÓN Y DESARROLLO ESTADÍSTICO

1./ Cifras correspondientes al mes de diciembre de 2010.

**CUADRO Nº I - 47**  
**SECTOR BANCARIO**  
**SALDO Y PROVISIÓN DE LOS CRÉDITOS AL CONSUMO, PRÉSTAMOS HIPOTECARIOS Y OTROS CRÉDITOS, SEGÚN BANCO, al 31 de diciembre de 2011**  
**(Miles de Bolívares)**

B A N C O			CRÉDITOS AL CONSUMO						PRÉSTAMOS		OTROS CRÉDITOS		TOTAL EST.FINANCIEROS, SEG., BIENES	
			VEHÍCULOS		TARJETAS DE CRÉDITO		OTROS		HIPOTECARIOS				INMUEBLES SERV. PREST. A EMPRESAS	
			SALDO	(PROVISIÓN)	SALDO	(PROVISIÓN)	SALDO	(PROVISIÓN)	SALDO	(PROVISIÓN)	SALDO	(PROVISIÓN)	SALDO	(PROVISIÓN)
BANCA UNIVERSAL	PROVINCIAL	4.944.909	(68.073)	5.956.477	(73.091)	5.594.224	(346.365)	2.349.212	(35.683)	3.071.035	(194.083)	21.915.857	(717.295)	
	MERCANTIL	1.807.455	(53.300)	6.578.036	(136.494)	-	-	2.838.209	(93.848)	78.219	(48.293)	11.301.919	(331.935)	
	CITIBANK	-	-	353.479	(3.975)	-	-	-	-	-	-	353.479	(3.975)	
	EXTERIOR	98.683	(2.922)	1.171.406	(1.221)	-	-	1.582.944	(20.022)	7.218	(466)	2.860.251	(24.631)	
	CARONÍ	21.699	(1.896)	73.970	(12.075)	-	-	251.495	(16.016)	31.097	(1.521)	378.261	(31.508)	
	BANESCO	2.705.215	(14.642)	8.263.102	(186.096)	-	-	5.137.354	(68.751)	1.462.030	(254.578)	17.567.701	(524.067)	
	VENEZUELA	2.670.968	(278.385)	4.504.163	(39.678)	-	-	4.733.225	(20.372)	-	-	11.908.356	(338.435)	
	BANCARIBE	925.113	(25.210)	605.706	(13.557)	-	-	1.161.370	(29.597)	886.080	(20.419)	3.578.269	(88.783)	
	CORP BANCA	61.946	(5.297)	1.599.270	(38.618)	302.297	(62.577)	1.212.807	(55.659)	51.566	(4.405)	3.227.886	(166.556)	
	FONDO COMÚN	14.340	(143)	180.490	(3.906)	-	-	227.725	(4.376)	21.913	(1.934)	444.468	(10.359)	
	SOFITASA	1.641	-	137.422	-	2.172	-	462.651	-	164.531	-	768.417	-	
	DEL SUR	30.966	(1.883)	87.933	(8.458)	110.589	(10.221)	68.446	(2.974)	-	-	297.934	(23.536)	
	VENEZOLANO DE CRÉDITO	16.316	(384)	213.014	(4.615)	-	-	274.796	(6.104)	67.952	(1.486)	572.078	(12.589)	
	OCCIDENTAL DE DESCUENTO	285.946	(8.463)	1.032.559	(35.485)	-	-	2.769.272	(65.375)	-	-	4.087.777	(109.323)	
	NACIONAL DE CRÉDITO	79.936	(799)	179.962	(2.032)	-	-	370.757	(3.832)	1.819	-	632.474	(6.663)	
	BANCO INTERNACIONAL DE DESARROLLO	1.252	(111)	-	-	5.903	(3)	-	-	-	-	7.155	(114)	
	BANCO DEL TESORO	187.569	(60.125)	114.989	(17.090)	575.462	(201.737)	743.566	(32.447)	10	-	1.621.596	(311.399)	
	BANCO AGRÍCOLA DE VENEZUELA	6.740	(115)	6.777	(1.331)	-	-	8.653	(650)	5.890	(357)	28.060	(2.453)	
	BICENTENARIO	197.713	(2.700)	466.066	(3.597)	-	-	1.677.881	(3.586)	-	-	2.341.660	(9.883)	
	BANCO ACTIVO	45.824	(458)	25.688	(346)	-	-	260.433	(26.043)	198.430	(1.100)	530.375	(27.947)	
BANCA COMERCIAL	INDUSTRIAL DE VENEZUELA	34.991	(15.934)	471.109	(24.143)	-	-	20.318	(56.031)	-	-	526.418	(96.108)	
	GUAYANA	23.181	(1.611)	35.771	-	42.831	(7.163)	11.874	(34)	-	-	113.657	(8.808)	
	PLAZA	175	(2)	88.832	(2.138)	39	-	-	-	126.480	(2.131)	215.526	(4.271)	
	BANCO DE EXPORTACIÓN Y COMERCIO	-	-	-	-	-	-	-	-	-	-	-	-	
	100% BANCO	10.064	(2.112)	45.205	(4.653)	-	-	-	-	-	-	55.269	(6.765)	
	BANPLUS	25.234	(252)	37.689	(377)	1.505	(15)	5.134	(263)	2.076	-	71.638	(907)	
RESTO DEL SECTOR BANCARIO	BANCA DE DESARROLLO	BANGENTE	3.513	-	-	4.886	(173)	-	-	-	-	8.399	(173)	
		BANCRECER	-	-	-	-	-	-	-	-	-	-	-	
		MI BANCO	2.366	(24)	-	-	-	-	-	-	136.431	(4.127)	138.797	(4.151)
		BANCAMIGA	-	-	-	-	-	-	-	-	228	-	228	-
	BANCA LEYES ESPEC.	BANCO DEL PUEBLO SOBERANO 1_/	-	-	-	-	-	-	-	-	-	-	-	-
		INSTITUTO MUNICIPAL DE CRÉDITO POPULAR (IMCP)	1.390	(180)	-	-	7.249	(5.462)	22.912	(2.580)	-	-	31.551	(8.222)
		BANCO DE COMERCIO EXTERIOR (BANCOEX)	-	-	-	-	-	-	-	-	244.021	-	244.021	-
BANCA UNIVERSAL Y BANCA COMERCIAL		14.197.876	(544.817)	32.229.115	(612.976)	6.635.022	(628.081)	26.168.122	(541.663)	6.176.346	(530.773)	85.406.481	(2.858.310)	
Banca Universal		14.104.231	(524.906)	31.550.509	(581.665)	6.590.647	(620.903)	26.130.796	(485.335)	6.047.790	(528.642)	84.423.973	(2.741.451)	
Bancos de capital privado		11.041.241	(183.581)	26.458.514	(519.969)	6.015.185	(419.166)	18.967.471	(428.280)	6.041.890	(528.285)	68.524.301	(2.079.281)	
Bancos de capital del estado		3.062.990	(341.325)	5.091.995	(61.696)	575.462	(201.737)	7.163.325	(57.055)	5.900	(357)	15.899.672	(662.170)	
Banca Comercial		93.645	(19.911)	678.606	(31.311)	44.375	(7.178)	37.326	(56.328)	128.556	(2.131)	982.508	(116.859)	
Bancos de capital privado		58.654	(3.977)	207.497	(7.168)	44.375	(7.178)	17.008	(297)	128.556	(2.131)	456.090	(20.751)	
Bancos de capital del estado		34.991	(15.934)	471.109	(24.143)	-	-	20.318	(56.031)	-	-	526.418	(96.108)	
RESTO DEL SECTOR BANCARIO		7.269	(204)	-	-	12.135	(5.635)	22.912	(2.580)	380.680	(4.127)	422.996	(12.546)	
Banca de Desarrollo		5.879	(24)	-	-	4.886	(173)	-	-	136.659	(4.127)	147.424	(4.324)	
Banca con Leyes Especiales		1.390	(180)	-	-	7.249	(5.462)	22.912	(2.580)	244.021	-	275.572	(8.222)	
TOTAL SECTOR BANCARIO		14.205.145	(545.021)	32.229.115	(612.976)	6.647.157	(633.716)	26.191.034	(544.243)	6.557.026	(534.900)	85.829.477	(2.870.856)	

FUENTE: FORMULARIO SBIF-026

GERENCIA GENERAL DE REGULACIÓN - GERENCIA DE INVESTIGACIÓN Y DESARROLLO ESTADÍSTICO

1\_/ Cifras correspondientes al mes de diciembre de 2010.



**CUADRO Nº I - 48**  
**SECTOR BANCARIO**  
**CARTERA DE CRÉDITOS POR SITUACIÓN DEL CRÉDITO, SEGÚN ACTIVIDAD ECONÓMICA, al 31 de diciembre de 2011**  
**(Miles de Bolívars)**

ACTIVIDAD ECONÓMICA	CARTERA DE CRÉDITOS				
	VIGENTES	REESTRUCTURADOS	VENCIDOS	EN LITIGIO	TOTAL
AGRÍCOLA, PESQUERA Y FORESTAL	43.104.078	2.768.644	1.022.461	64.822	46.960.005
EXPLOTACIÓN DE MINAS E HIDROCARBUROS	2.989.721	39.032	22.832	1	3.051.586
INDUSTRIA MANUFACTURERA	22.701.825	161.457	143.711	26.976	23.033.969
ELECTRICIDAD, GAS Y AGUA	465.661	41	20.043	623	486.368
CONSTRUCCIÓN	21.652.606	60.666	233.528	48.862	21.995.662
COMERCIO MAYOR Y DETAL RESTAURANTES Y HOTELES	51.683.628	257.228	461.276	73.956	52.476.088
TRANSPORTE, ALMACENAMIENTO Y COMUNICACIONES	4.066.003	21.397	65.182	10.284	4.162.866
ESTABL.FINANC., SEG., BIENES INMUEB Y SERV.PREST. EMPR.	84.282.479	83.783	1.441.304	21.911	85.829.477
SERVICIOS COMUNALES SOCIALES Y PERSONALES	16.185.982	188.912	199.823	23.635	16.598.352
ACTIVIDADES NO BIEN ESPECIFICADAS	20.981.127	137.391	85.997	7.466	21.211.981
(PROVISIÓN PARA CARTERA DE CRÉDITOS)	(7.666.790)	(414.743)	(2.461.749)	(250.901)	(10.794.183)
<b>TOTAL</b>	<b>260.446.320</b>	<b>3.303.808</b>	<b>1.234.408</b>	<b>27.635</b>	<b>265.012.171</b>
<b>ESTABL.FINANC., SEG., BIENES INMUEB Y SERV.PREST. EMPR.</b>	<b>84.282.479</b>	<b>83.783</b>	<b>1.441.304</b>	<b>21.911</b>	<b>85.829.477</b>
<b>CRÉDITOS AL CONSUMO</b>	<b>52.192.205</b>	<b>51.932</b>	<b>827.814</b>	<b>9.466</b>	<b>53.081.417</b>
VEHÍCULOS	14.019.075	4.360	178.210	3.500	14.205.145
TARJETAS DE CRÉDITO	31.589.861	47.570	590.240	1.444	32.229.115
OTROS	6.583.269	2	59.364	4.522	6.647.157
<b>PRÉSTAMOS HIPOTECARIOS</b>	<b>25.613.872</b>	<b>18.615</b>	<b>551.577</b>	<b>6.970</b>	<b>26.191.034</b>
<b>OTROS CRÉDITOS</b>	<b>6.476.402</b>	<b>13.236</b>	<b>61.913</b>	<b>5.475</b>	<b>6.557.026</b>

FUENTE: FORMULARIO SBIF-026

GERENCIA GENERAL DE REGULACIÓN - GERENCIA DE INVESTIGACIÓN Y DESARROLLO ESTADÍSTICO

**CUADRO Nº I - 49**  
**SECTOR BANCARIO**  
**CARTERA DE CRÉDITOS POR TRIMESTRE, SEGÚN ACTIVIDAD ECONÓMICA, 2011**  
**(Miles de Bolívares)**

ACTIVIDAD ECONÓMICA	CARTERA DE CRÉDITOS			
	1º trimestre	2º trimestre	3º trimestre	4º trimestre
AGRÍCOLA, PESQUERA Y FORESTAL	33.961.972	41.001.439	43.640.647	46.960.005
EXPLOTACIÓN DE MINAS E HIDROCARBUROS	1.158.808	3.487.982	3.547.694	3.051.586
INDUSTRIA MANUFACTURERA	18.583.402	20.047.406	21.673.890	23.033.969
ELECTRICIDAD, GAS Y AGUA	258.572	271.101	378.237	486.368
CONSTRUCCIÓN	16.993.225	18.587.389	19.671.379	21.995.662
COMERCIO MAYOR Y DETAL RESTAURANTES Y HOTELES	39.659.206	40.610.437	47.913.210	52.476.088
TRANSPORTE, ALMACENAMIENTO Y COMUNICACIONES	3.303.320	3.747.595	4.171.119	4.162.866
ESTABL.FINANC., SEG., BIENES INMUEB Y SERV.PREST. EMPR.	<b>66.799.984</b>	<b>72.119.462</b>	<b>78.121.070</b>	<b>85.829.477</b>
SERVICIOS COMUNALES SOCIALES Y PERSONALES	10.035.376	14.214.862	14.829.292	16.598.352
ACTIVIDADES NO BIEN ESPECIFICADAS	4.800.577	5.463.895	8.494.540	21.211.981
(PROVISIÓN PARA CARTERA DE CRÉDITOS)	(10.116.296)	(11.910.474)	(10.630.881)	(10.794.183)
<b>T O T A L</b>	<b>185.438.146</b>	<b>207.641.094</b>	<b>231.810.197</b>	<b>265.012.171</b>
<b>ESTABL.FINANC., SEG., BIENES INMUEB Y SERV.PREST. EMPR.</b>	<b>66.799.984</b>	<b>72.119.462</b>	<b>78.121.070</b>	<b>85.829.477</b>
<b>CRÉDITOS AL CONSUMO</b>	<b>42.632.092</b>	<b>46.200.846</b>	<b>49.608.156</b>	<b>53.081.417</b>
VEHÍCULOS	11.648.812	12.397.203	13.083.287	14.205.145
TARJETAS DE CRÉDITO	27.641.856	29.636.609	31.576.253	32.229.115
OTROS	3.341.424	4.167.034	4.948.616	6.647.157
<b>PRÉSTAMOS HIPOTECARIOS</b>	<b>20.162.528</b>	<b>22.306.519</b>	<b>24.006.520</b>	<b>26.191.034</b>
<b>OTROS CRÉDITOS</b>	<b>4.005.364</b>	<b>3.612.097</b>	<b>4.506.394</b>	<b>6.557.026</b>

FUENTE: FORMULARIO SBIF-026

GERENCIA GENERAL DE REGULACIÓN - GERENCIA DE INVESTIGACIÓN Y DESARROLLO ESTADÍSTICO

**CUADRO N° I - 50**  
**SECTOR BANCARIO**  
**CARTERA DE CRÉDITOS POR ACTIVIDAD ECONÓMICA, SEGÚN REGIÓN Y ENTIDAD FEDERAL, al 31 de diciembre de 2011**  
**(Bolívares)**

CARTERA DE CRÉDITOS											
REGIÓN ENTIDAD FEDERAL	AGRÍCOLA, PESQUERA Y FORESTAL	EXPLOTACIÓN DE MINAS Y CANTERAS	INDUSTRIA MANUFACTURERA	ELECTRICIDAD, GAS Y AGUA	CONSTRUCCIÓN	COMERCIO AL MAYOR Y DETAL, RESTAURANTES Y HOTELES	TRANSPORTE, ALMACENAMIENTO Y COMUNICACIONES	EST.FINANCIEROS, SEG., BIENES INMUEBLES Y SERV.PREST.A EMPRESAS	OTROS SERVICIOS	ACTIVIDADES NO BIEN ESPECIFICADAS	T O T A L
<b>1.- CAPITAL</b>	<b>15.264.083.037</b>	<b>2.275.378.833</b>	<b>11.494.368.302</b>	<b>225.867.388</b>	<b>13.293.252.281</b>	<b>26.107.637.104</b>	<b>2.471.647.694</b>	<b>37.044.115.744</b>	<b>9.011.742.679</b>	<b>10.404.900.733</b>	<b>127.592.993.795</b>
ÁREA METROPOLITANA	11.948.294.948	595.777.613	5.243.595.307	137.434.692	10.739.075.258	15.741.390.845	1.856.508.714	21.016.189.518	6.245.560.920	10.332.969.325	83.856.797.140
VARGAS	512.125.707	999.611	356.185.723	14.934.775	71.198.571	641.630.683	52.681.105	667.231.773	76.602.780	4.463.384	2.398.054.112
MIRANDA	2.803.662.382	1.678.601.609	5.894.587.272	73.497.921	2.482.978.452	9.724.615.576	562.457.875	15.360.694.453	2.689.578.979	67.468.024	41.338.142.543
<b>2.- CENTRAL</b>	<b>6.637.987.603</b>	<b>38.921.125</b>	<b>5.171.480.226</b>	<b>71.818.453</b>	<b>2.716.906.851</b>	<b>7.090.523.962</b>	<b>682.088.836</b>	<b>9.563.189.044</b>	<b>1.769.873.770</b>	<b>3.966.325.112</b>	<b>37.709.114.982</b>
ARAGUA	3.700.707.312	10.258.801	2.063.064.951	39.767.766	887.607.112	2.785.886.979	327.142.310	3.558.455.802	485.399.978	1.065.801.732	14.924.092.743
CARABOBO	2.735.189.421	28.262.456	2.883.067.769	31.159.679	1.783.880.636	4.212.640.674	352.392.586	5.753.217.830	1.256.938.855	1.556.503.325	20.593.253.231
COJEDES	202.090.870	399.868	225.347.506	891.008	45.419.103	91.996.309	2.553.940	251.515.412	27.534.937	1.344.020.055	2.191.769.008
<b>3.- LOS LLANOS</b>	<b>5.935.419.336</b>	<b>8.311.000</b>	<b>266.161.010</b>	<b>28.347.414</b>	<b>251.585.314</b>	<b>419.889.268</b>	<b>184.661.540</b>	<b>931.550.768</b>	<b>733.783.528</b>	<b>2.014.823.961</b>	<b>10.774.533.139</b>
GUÁRICO	5.356.199.754	7.970.087	260.237.619	7.593.060	54.870.542	300.316.676	183.425.977	601.141.809	677.394.879	2.014.635.799	9.463.786.202
APURE (EXCEPTO EL DISTRITO PÁEZ)	579.219.582	340.913	5.923.391	20.754.354	196.714.772	119.572.592	1.235.563	330.408.959	56.388.649	188.162	1.310.746.937
<b>4.- CENTRO - OCCIDENTAL</b>	<b>7.612.234.102</b>	<b>29.519.585</b>	<b>1.287.793.128</b>	<b>16.133.679</b>	<b>952.472.065</b>	<b>3.802.371.674</b>	<b>215.993.339</b>	<b>6.728.153.335</b>	<b>785.670.171</b>	<b>2.913.911.914</b>	<b>24.344.252.992</b>
FALCÓN	432.638.321	20.886.373	58.068.924	2.094.590	173.065.973	651.413.204	36.165.727	987.793.554	129.082.443	1.303.893.811	3.795.102.920
LARA	2.947.731.881	3.268.276	1.026.052.911	7.412.326	225.213.011	2.614.573.340	158.515.711	4.277.283.511	459.105.818	882.034.789	12.601.191.574
PORTUGUESA	4.008.557.976	5.127.685	156.507.465	1.569.623	548.158.116	423.162.905	12.625.227	973.958.373	152.031.704	297.185.948	6.578.885.022
YARACUY	223.305.924	237.251	47.163.828	5.057.140	6.034.965	113.222.225	8.686.674	489.117.897	45.450.206	430.797.366	1.369.073.476
<b>5.- ZULIANA</b>	<b>5.309.621.456</b>	<b>248.256.694</b>	<b>1.559.936.310</b>	<b>33.093.367</b>	<b>720.172.483</b>	<b>3.631.788.649</b>	<b>180.875.677</b>	<b>6.279.287.686</b>	<b>2.101.925.410</b>	<b>60.753.299</b>	<b>20.125.711.031</b>
ZULIA	5.309.621.456	248.256.694	1.559.936.310	33.093.367	720.172.483	3.631.788.649	180.875.677	6.279.287.686	2.101.925.410	60.753.299	20.125.711.031
<b>6.- LOS ANDES</b>	<b>4.324.584.234</b>	<b>12.634.816</b>	<b>931.850.271</b>	<b>41.977.453</b>	<b>1.788.440.830</b>	<b>4.313.185.603</b>	<b>172.862.536</b>	<b>5.867.188.780</b>	<b>915.652.547</b>	<b>143.438.719</b>	<b>18.511.815.789</b>
BARINAS	814.983.749	5.957.806	136.317.459	10.363.742	106.879.029	441.958.275	19.097.949	637.227.031	127.312.590	32.583.942	2.332.681.572
TRUJILLO	342.485.583	1.408.716	84.437.045	4.960.353	85.772.726	285.278.763	15.794.267	672.977.699	180.359.102	20.067.685	1.693.541.939
MÉRIDA	2.425.000.126	2.308.343	398.037.846	14.192.272	1.200.219.100	1.995.869.922	32.116.015	2.007.392.921	312.393.020	27.362.570	8.414.892.135
TÁCHIRA	741.616.163	2.959.951	312.907.921	12.461.086	389.596.937	1.586.764.985	105.774.350	2.544.880.002	294.816.729	63.424.522	6.055.202.646
DISTRITO PÁEZ DEL ESTADO APURE	498.613	-	150.000	5.973.038	-	3.313.658	79.955	4.711.127	771.106	-	15.497.497
<b>7.- NOR - ORIENTAL</b>	<b>1.232.105.060</b>	<b>311.575.409</b>	<b>810.313.298</b>	<b>11.545.204</b>	<b>1.678.725.866</b>	<b>2.885.926.921</b>	<b>151.246.721</b>	<b>4.336.601.369</b>	<b>908.580.594</b>	<b>1.510.677.587</b>	<b>13.837.298.029</b>
ANZOÁTEGUI	365.321.816	102.270.809	626.586.750	4.797.330	790.808.416	1.829.190.592	90.554.564	2.399.880.026	719.811.741	913.514.425	7.842.736.469
MONAGAS	630.671.935	208.688.672	129.190.856	6.591.951	787.769.161	756.145.086	33.452.057	1.400.651.136	159.383.430	448.437.419	4.560.981.703
SUCRE	236.111.309	615.928	54.535.692	155.923	100.148.289	300.591.243	27.240.100	536.070.207	29.385.423	148.725.743	1.433.579.857
<b>8.- INSULAR</b>	<b>30.698.928</b>	<b>615.120</b>	<b>607.665.737</b>	<b>1.548.125</b>	<b>157.543.103</b>	<b>1.874.172.668</b>	<b>29.479.932</b>	<b>1.887.908.690</b>	<b>141.595.460</b>	<b>3.722.732</b>	<b>4.734.950.495</b>
NUEVA ESPARTA	30.698.928	615.120	607.665.737	1.548.125	157.543.103	1.874.172.668	29.479.932	1.887.908.690	141.595.460	3.722.732	4.734.950.495
<b>9.- GUAYANA</b>	<b>613.271.497</b>	<b>126.373.433</b>	<b>904.400.939</b>	<b>56.037.146</b>	<b>436.562.977</b>	<b>2.350.591.749</b>	<b>74.009.624</b>	<b>13.191.481.446</b>	<b>229.527.731</b>	<b>193.427.105</b>	<b>18.175.683.647</b>
BOLÍVAR	597.712.505	126.196.112	893.698.915	55.387.958	430.173.285	2.304.349.627	73.755.100	13.061.935.645	223.891.171	141.774.101	17.908.874.419
AMAZONAS	2.062.500	177.321	1.157.984	649.188	2.424.512	27.997.214	128.537	95.191.676	4.837.719	49.449.938	184.076.589
DELTA AMACURO	13.496.492	-	9.544.040	-	3.965.180	18.244.908	125.987	34.354.125	798.841	2.203.066	82.732.639
<b>SUB TOTAL</b>	<b>46.960.005.253</b>	<b>3.051.586.015</b>	<b>23.033.969.221</b>	<b>486.368.229</b>	<b>21.995.661.770</b>	<b>52.476.087.598</b>	<b>4.162.865.899</b>	<b>85.829.476.862</b>	<b>16.598.351.890</b>	<b>21.211.981.162</b>	<b>275.806.353.899</b>
<b>MENOS PROVISIÓN</b>											<b>(10.794.183.103)</b>
<b>T O T A L</b>	<b>46.960.005.253</b>	<b>3.051.586.015</b>	<b>23.033.969.221</b>	<b>486.368.229</b>	<b>21.995.661.770</b>	<b>52.476.087.598</b>	<b>4.162.865.899</b>	<b>85.829.476.862</b>	<b>16.598.351.890</b>	<b>21.211.981.162</b>	<b>265.012.170.796</b>

FUENTE: FORMULARIO SBIF-027  
GERENCIA GENERAL DE REGULACIÓN - GERENCIA DE INVESTIGACIÓN Y DESARROLLO ESTADÍSTICO

**CUADRO Nº I - 51**  
**BANCA UNIVERSAL Y BANCA COMERCIAL**  
**CARTERA DE CRÉDITOS POR ACTIVIDAD ECONÓMICA, SEGÚN REGIÓN Y ENTIDAD FEDERAL, al 31 de diciembre de 2011**  
**(Bolívares)**

CARTERA DE CRÉDITOS											
R E G I O N E N T I D A D F E D E R A L	AGRICOLA, PEQUERA Y FORESTAL	EXPLOTACIÓN DE MINAS Y CANTERAS	INDUSTRIA MANUFACTURERA	ELECTRICIDAD, GAS Y AGUA	CONSTRUCCIÓN	COMERCIO AL MAYOR Y DETAL., RESTAURANTES Y HOTELES	TRANSPORTE, ALMACENAMIENTO Y COMUNICACIONES	EST.FINANCIEROS, SEG., BIENES INMUEBLES Y SERV.PREST.A EMPRESAS	OTROS SERVICIOS	ACTIVIDADES NO BIEN ESPECIFICADAS	T O T A L
1.- CAPITAL	15.262.748.551	2.246.783.500	11.386.549.559	225.709.388	13.259.143.278	25.878.142.964	2.214.793.789	36.895.226.915	8.957.839.889	10.239.893.331	126.566.831.164
ÁREA METROPOLITANA	11.946.976.684	567.182.280	5.233.020.343	137.276.692	10.705.075.500	15.566.681.697	1.746.101.885	20.867.786.057	6.195.410.184	10.168.236.509	83.133.747.831
VARGAS	512.125.707	999.611	356.185.723	14.934.775	71.198.571	641.630.683	52.681.105	667.231.773	76.602.780	4.463.384	2.398.054.112
MIRANDA	2.803.646.160	1.678.601.609	5.797.343.493	73.497.921	2.482.869.207	9.669.830.584	416.010.799	15.360.209.085	2.685.826.925	67.193.438	41.035.029.221
2.- CENTRAL	6.637.909.830	38.921.125	5.025.645.867	71.818.453	2.716.753.478	6.947.281.313	581.078.818	9.537.009.296	1.754.049.820	3.965.704.457	37.276.172.457
ARAGUA	3.700.691.039	10.258.801	1.996.471.738	39.767.766	887.551.956	2.721.358.200	293.784.250	3.546.754.347	477.593.939	1.065.489.756	14.739.721.792
CARABOBO	2.735.127.921	28.262.456	2.809.632.738	31.159.679	1.783.782.419	4.133.926.804	284.740.628	5.738.739.537	1.248.920.944	1.556.194.646	20.350.487.772
COJEDES	202.090.870	399.868	219.541.391	891.008	45.419.103	91.996.309	2.553.940	251.515.412	27.534.937	1.344.020.055	2.185.962.893
3.- LOS LLANOS	5.935.419.336	8.311.000	266.161.010	28.347.414	251.585.314	419.889.268	184.661.540	931.550.768	733.783.528	2.014.823.961	10.774.533.139
GUÁRICO	5.356.199.754	7.970.087	260.237.619	7.593.060	54.870.542	300.316.676	183.425.977	601.141.809	677.394.879	2.014.635.799	9.463.786.202
APURE (EXCEPTO EL DISTRITO PÁEZ)	579.219.582	340.913	5.923.391	20.754.354	196.714.772	119.572.592	1.235.563	330.408.959	56.388.649	188.162	1.310.746.937
4.- CENTRO - OCCIDENTAL	7.611.578.189	29.519.585	1.271.445.834	16.133.679	952.439.584	3.759.114.974	194.864.549	6.726.122.461	778.464.354	2.913.163.557	24.252.846.766
FALCÓN	431.982.408	20.886.373	57.808.474	2.094.590	173.065.973	631.556.911	34.540.447	987.793.554	125.323.497	1.303.893.811	3.768.946.038
LARA	2.947.731.881	3.268.276	1.009.966.067	7.412.326	225.180.530	2.591.172.933	139.012.201	4.275.252.637	455.658.947	881.286.432	12.535.942.230
PORTUGUESA	4.008.557.976	5.127.685	156.507.465	1.569.623	548.158.116	423.162.905	12.625.227	973.958.373	152.031.704	297.185.948	6.578.885.022
YARACUY	223.305.924	237.251	47.163.828	5.057.140	6.034.965	113.222.225	8.686.674	489.117.897	45.450.206	430.797.366	1.369.073.476
5.- ZULIANA	5.309.615.478	248.256.694	1.498.594.653	33.093.367	719.866.088	3.584.151.900	169.125.817	6.277.411.830	2.091.335.867	60.572.842	19.992.024.536
ZULIA	5.309.615.478	248.256.694	1.498.594.653	33.093.367	719.866.088	3.584.151.900	169.125.817	6.277.411.830	2.091.335.867	60.572.842	19.992.024.536
6.- LOS ANDES	4.324.584.234	12.634.816	41.977.453	1.788.440.830	4.300.789.145	168.709.357	5.867.188.780	914.373.545	143.438.719	18.481.606.962	18.481.606.962
BARINAS	814.983.749	5.957.806	136.317.459	10.363.742	106.879.029	441.958.275	19.097.949	637.227.031	127.312.590	32.583.942	2.332.681.572
TRUJILLO	342.485.583	1.408.716	84.437.045	4.960.353	85.772.726	285.278.763	15.794.267	672.977.699	180.359.102	20.067.685	1.693.541.939
MÉRIDA	2.425.000.126	2.308.343	398.037.846	14.192.272	1.200.219.100	1.995.869.922	32.116.015	2.007.392.921	312.393.020	27.362.570	8.414.892.135
TÁCHIRA	741.616.163	2.959.951	300.527.733	12.461.086	389.596.937	1.574.368.527	101.621.171	2.544.880.002	293.537.727	63.424.522	6.024.993.819
DISTRITO PÁEZ DEL ESTADO APURE	498.613	-	150.000	-	5.973.038	3.313.658	79.955	4.711.127	771.106	-	15.497.497
7.- NOR - ORIENTAL	1.232.105.060	269.540.269	795.984.161	11.545.204	1.678.725.866	2.871.252.897	141.079.807	4.336.601.369	904.043.438	1.510.677.587	13.751.555.658
ANZOÁTEGUI	365.321.816	60.235.669	626.586.750	4.797.330	790.808.416	1.814.516.568	80.387.650	2.399.880.026	715.274.585	913.514.425	7.771.323.235
MONAGAS	630.671.935	208.688.672	114.861.719	6.591.951	787.769.161	756.145.086	33.452.057	1.400.651.136	159.383.430	448.437.419	4.546.652.566
SUCRE	236.111.309	615.928	54.535.692	155.923	100.148.289	300.591.243	27.240.100	536.070.207	29.385.423	148.725.743	1.433.579.857
8.- INSULAR	30.698.928	615.120	607.665.737	1.548.125	157.543.103	1.874.172.668	29.479.932	1.643.887.742	141.595.460	3.722.732	4.490.929.547
NUEVA ESPARTA	30.698.928	615.120	607.665.737	1.548.125	157.543.103	1.874.172.668	29.479.932	1.643.887.742	141.595.460	3.722.732	4.490.929.547
9.- GUAYANA	613.271.497	56.787.849	897.942.907	56.037.146	436.562.977	2.350.591.749	74.009.624	13.191.481.446	229.527.731	193.427.105	18.099.640.031
BOLÍVAR	597.712.505	56.610.528	887.240.883	55.387.958	430.173.285	2.304.349.627	73.755.100	13.061.935.645	223.891.171	141.774.101	17.832.830.803
AMAZONAS	2.062.500	177.321	1.157.984	649.188	2.424.512	27.997.214	128.537	95.191.676	4.837.719	49.449.938	184.076.589
DELTA AMACURO	13.496.492	-	9.544.040	-	3.965.180	18.244.908	125.987	34.354.125	798.841	2.203.066	82.732.639
SUB TOTAL	46.957.931.103	2.911.369.958	22.669.459.811	486.210.229	21.961.060.518	51.985.386.878	3.757.803.233	85.406.480.607	16.505.013.632	21.045.424.291	273.686.140.260
MENOS PROVISIÓN											(10.650.288.809)
T O T A L	46.957.931.103	2.911.369.958	22.669.459.811	486.210.229	21.961.060.518	51.985.386.878	3.757.803.233	85.406.480.607	16.505.013.632	21.045.424.291	263.035.851.451

FUENTE: FORMULARIO SBIF-027  
GERENCIA GENERAL DE REGULACIÓN - GERENCIA DE INVESTIGACIÓN Y DESARROLLO ESTADÍSTICO

**CUADRO Nº I - 52**  
**RESTO DEL SISTEMA**  
**CARTERA DE CRÉDITOS POR ACTIVIDAD ECONÓMICA, SEGÚN REGIÓN Y ENTIDAD FEDERAL, al 31 de diciembre de 2011**  
**(Bolívares)**

<b>CARTERA DE CRÉDITOS</b>											
<b>REGIÓN</b> <b>ENTIDAD FEDERAL</b>	<b>AGRÍCOLA, PESQUERÍA Y FORESTAL</b>	<b>EXPLOTACIÓN DE MINAS Y CANTERAS</b>	<b>INDUSTRIA MANUFACTURERA</b>	<b>ELECTRICIDAD, GAS Y AGUA</b>	<b>CONSTRUCCIÓN</b>	<b>COMERCIO AL MAYOR Y DETAL, RESTAURANTES Y HOTELES</b>	<b>TRANSPORTE, ALMACENAMIENTO Y COMUNICACIONES</b>	<b>EST.FINANCIEROS, SEG., BIENES INMUEBLES Y SERV.PREST.A EMPRESAS</b>	<b>OTROS SERVICIOS</b>	<b>ACTIVIDADES NO BIEN ESPECIFICADAS</b>	<b>T O T A L</b>
<b>1.- CAPITAL</b>	<b>1.334.486</b>	<b>28.595.333</b>	<b>107.818.743</b>	<b>158.000</b>	<b>34.109.003</b>	<b>229.494.140</b>	<b>256.853.905</b>	<b>148.888.829</b>	<b>53.902.790</b>	<b>165.007.402</b>	<b>1.026.162.631</b>
ÁREA METROPOLITANA	1.318.264	28.595.333	10.574.964	158.000	33.999.758	174.709.148	110.406.829	148.403.461	50.150.736	164.732.816	723.049.309
VARGAS	-	-	-	-	-	-	-	-	-	-	-
MIRANDA	16.222	-	97.243.779	-	109.245	54.784.992	146.447.076	485.368	3.752.054	274.586	303.113.322
<b>2.- CENTRAL</b>	<b>77.773</b>	<b>-</b>	<b>145.834.359</b>	<b>-</b>	<b>153.373</b>	<b>143.242.649</b>	<b>101.010.018</b>	<b>26.179.748</b>	<b>15.823.950</b>	<b>620.655</b>	<b>432.942.525</b>
ARAGUA	16.273	-	66.593.213	-	55.156	64.528.779	33.358.060	11.701.455	7.806.039	311.976	184.370.951
CARABOBO	61.500	-	73.435.031	-	98.217	78.713.870	67.651.958	14.478.293	8.017.911	308.679	242.765.459
COJEDES	-	-	5.806.115	-	-	-	-	-	-	-	5.806.115
<b>3.- LOS LLANOS</b>	<b>-</b>	<b>-</b>	<b>-</b>	<b>-</b>	<b>-</b>	<b>-</b>	<b>-</b>	<b>-</b>	<b>-</b>	<b>-</b>	<b>-</b>
GUÁRICO	-	-	-	-	-	-	-	-	-	-	-
APURE (EXCEPTO EL DISTRITO PÁEZ)	-	-	-	-	-	-	-	-	-	-	-
<b>4.- CENTRO - OCCIDENTAL</b>	<b>655.913</b>	<b>-</b>	<b>16.347.294</b>	<b>-</b>	<b>32.481</b>	<b>43.256.700</b>	<b>21.128.790</b>	<b>2.030.874</b>	<b>7.205.817</b>	<b>748.357</b>	<b>91.406.226</b>
FALCÓN	655.913	-	260.450	-	-	19.856.293	1.625.280	-	3.758.946	-	26.156.882
LARA	-	-	16.086.844	-	32.481	23.400.407	19.503.510	2.030.874	3.446.871	748.357	65.249.344
PORTUGUESA	-	-	-	-	-	-	-	-	-	-	-
YARACUY	-	-	-	-	-	-	-	-	-	-	-
<b>5.- ZULIANA</b>	<b>5.978</b>	<b>-</b>	<b>61.341.657</b>	<b>-</b>	<b>306.395</b>	<b>47.636.749</b>	<b>11.749.860</b>	<b>1.875.856</b>	<b>10.589.543</b>	<b>180.457</b>	<b>133.686.495</b>
ZULIA	5.978	-	61.341.657	-	306.395	47.636.749	11.749.860	1.875.856	10.589.543	180.457	133.686.495
<b>6.- LOS ANDES</b>	<b>-</b>	<b>-</b>	<b>12.380.188</b>	<b>-</b>	<b>-</b>	<b>12.396.458</b>	<b>4.153.179</b>	<b>-</b>	<b>1.279.002</b>	<b>-</b>	<b>30.208.827</b>
BARINAS	-	-	-	-	-	-	-	-	-	-	-
TRUJILLO	-	-	-	-	-	-	-	-	-	-	-
MÉRIDA	-	-	-	-	-	-	-	-	-	-	-
TÁCHIRA	-	-	12.380.188	-	-	12.396.458	4.153.179	-	1.279.002	-	30.208.827
DISTRITO PÁEZ DEL ESTADO APURE	-	-	-	-	-	-	-	-	-	-	-
<b>7.- NOR - ORIENTAL</b>	<b>-</b>	<b>42.035.140</b>	<b>14.329.137</b>	<b>-</b>	<b>-</b>	<b>14.674.024</b>	<b>10.166.914</b>	<b>-</b>	<b>4.537.156</b>	<b>-</b>	<b>85.742.371</b>
ANZOÁTEGUI	-	42.035.140	-	-	-	14.674.024	10.166.914	-	4.537.156	-	71.413.234
MONAGAS	-	-	14.329.137	-	-	-	-	-	-	-	14.329.137
SUCRE	-	-	-	-	-	-	-	-	-	-	-
<b>8.- INSULAR</b>	<b>-</b>	<b>-</b>	<b>-</b>	<b>-</b>	<b>-</b>	<b>-</b>	<b>-</b>	<b>244.020.948</b>	<b>-</b>	<b>-</b>	<b>244.020.948</b>
NUEVA ESPARTA	-	-	-	-	-	-	-	244.020.948	-	-	244.020.948
<b>9.- GUAYANA</b>	<b>-</b>	<b>69.585.584</b>	<b>6.458.032</b>	<b>-</b>	<b>-</b>	<b>-</b>	<b>-</b>	<b>-</b>	<b>-</b>	<b>-</b>	<b>76.043.616</b>
BOLÍVAR	-	69.585.584	6.458.032	-	-	-	-	-	-	-	76.043.616
AMAZONAS	-	-	-	-	-	-	-	-	-	-	-
DELTA AMACURO	-	-	-	-	-	-	-	-	-	-	-
<b>SUB TOTAL</b>	<b>2.074.150</b>	<b>140.216.057</b>	<b>364.509.410</b>	<b>158.000</b>	<b>34.601.252</b>	<b>490.700.720</b>	<b>405.062.666</b>	<b>422.996.255</b>	<b>93.338.258</b>	<b>166.556.871</b>	<b>2.120.213.639</b>
<b>MENOS PROVISIÓN</b>											<b>(143.894.294)</b>
<b>T O T A L</b>	<b>2.074.150</b>	<b>140.216.057</b>	<b>364.509.410</b>	<b>158.000</b>	<b>34.601.252</b>	<b>490.700.720</b>	<b>405.062.666</b>	<b>422.996.255</b>	<b>93.338.258</b>	<b>166.556.871</b>	<b>1.976.319.345</b>

FUENTE: FORMULARIO SBIF-027  
GERENCIA GENERAL DE REGULACIÓN - GERENCIA DE INVESTIGACIÓN Y DESARROLLO ESTADÍSTICO

**CUADRO N°I - 53**  
**SECTOR BANCARIO**  
**CARTERA AGRÍCOLA MANTENIDA, SEGÚN BANCO**  
**2007 / 2011**  
**(Miles de Bolívares)**

B A N C O		CARTERA AGRÍCOLA MANTENIDA				
		2007	2008	2009	2010	2011
BANCA UNIVERSAL	PROVINCIAL	1.513.947	2.310.856	2.835.943	3.949.792	5.765.719
	MERCANTIL	1.862.640	2.357.623	2.939.590	4.391.367	6.399.009
	CITIBANK	113.607	162.297	156.808	201.775	267.393
	EXTERIOR	524.803	818.365	993.962	1.663.275	2.390.535
	CARONÍ	121.113	205.979	261.748	278.053	392.546
	BANESCO	1.581.644	2.636.365	3.087.257	4.638.743	6.016.966
	VENEZUELA	1.488.166	1.955.069	1.927.697	2.576.995	7.925.424
	BANCARIBE	499.298	676.763	819.345	1.276.839	1.913.788
	CORP BANCA	295.774	568.721	858.078	1.515.706	1.855.762
	FONDO COMÚN	302.483	349.767	472.800	547.042	633.299
	SOFITASA	110.438	104.751	71.974	134.312	355.257
	DEL SUR	40.346	55.476	82.025	112.692	236.398
	VENEZOLANO DE CRÉDITO	219.113	285.930	390.666	520.773	625.557
	OCCIDENTAL DE DESCUENTO	591.872	912.184	1.452.978	2.389.956	3.048.045
	NACIONAL DE CRÉDITO	278.291	440.873	627.754	894.718	1.122.534
	BANCO INTERNACIONAL DE DESARROLLO	-	-	735	6.106	7.506
	BANCO DEL TESORO	14.116	57.113	186.747	838.202	1.355.592
	BANCO AGRÍCOLA DE VENEZUELA	203.396	1.144.019	3.037.552	2.492.392	4.710.506
	BICENTENARIO			1.212.658	1.879.907	2.304.537
	BANCO ACTIVO				89.051	180.990
	OTROS BANCOS UNIVERSALES 1_/	1.007.518	1.450.227	203.193	176.815	
BANCA COMERCIAL	INDUSTRIAL DE VENEZUELA	62.226	61.753	71.201	83.929	66.815
	GUAYANA	115.279	172.006	197.269	190.559	284.293
	PLAZA	140.192	199.344	233.766	370.272	544.622
	BANCO DE EXPORTACIÓN Y COMERCIO	-	-	-	-	-
	100% BANCO	18.588	50.021	74.475	102.333	158.377
	BANPLUS	-	-	42.218	100.627	162.150
	OTROS BANCOS COMERCIALES 2_/	505.257	723.611	304.265	6.519	
RESTO DEL SECTOR BANCARIO	BANGENTE	-	-	-	-	-
	BANCRECER	-	-	-	-	-
	MI BANCO	-	-	-	-	-
	BANCAMIGA	-	-	-	-	-
	BANCO DEL PUEBLO SOBERANO 3_/	-	-	-	-	-
	BANCA DE LEYES ESPEC.	INSTITUTO MUNICIPAL DE CRÉDITO POPULAR (IMCP)	-	4	-	-
	BANCO DE COMERCIO EXTERIOR (BANCOEX)	-	-	-	-	-
<b>BANCA UNIVERSAL Y BANCA COMERCIAL</b>		<b>11.610.107</b>	<b>17.699.113</b>	<b>22.542.704</b>	<b>31.428.750</b>	<b>48.723.620</b>
<b>Banca Universal</b>		<b>10.768.565</b>	<b>16.492.378</b>	<b>21.619.510</b>	<b>30.574.511</b>	<b>47.507.363</b>
Bancos de capital privado		9.062.887	13.336.177	15.254.856	22.787.015	31.211.304
Bancos de capital del estado		1.705.678	3.156.201	6.364.654	7.787.496	16.296.059
<b>Banca Comercial</b>		<b>841.542</b>	<b>1.206.735</b>	<b>923.194</b>	<b>854.239</b>	<b>1.216.257</b>
Bancos de capital privado		779.316	1.144.982	851.993	770.310	1.149.442
Bancos de capital del estado		62.226	61.753	71.201	83.929	66.815
<b>RESTO DEL SECTOR BANCARIO</b>		<b>-</b>	<b>4</b>	<b>-</b>	<b>-</b>	<b>-</b>
<b>Banca de Desarrollo</b>		<b>-</b>	<b>-</b>	<b>-</b>	<b>-</b>	<b>-</b>
<b>Banca con Leyes Especiales</b>		<b>-</b>	<b>4</b>	<b>-</b>	<b>-</b>	<b>-</b>
<b>TOTAL SECTOR BANCARIO</b>		<b>11.610.107</b>	<b>17.699.117</b>	<b>22.542.704</b>	<b>31.428.750</b>	<b>48.723.620</b>

FUENTE: FORMULARIO SBIF-023

GERENCIA GENERAL DE REGULACIÓN - GERENCIA DE INVESTIGACIÓN Y DESARROLLO ESTADÍSTICO

1\_/ Se refiere a aquellos Bancos que se Fusionaron y/o Transformaron en Bancos Universales

2\_/ Se refiere a aquellos Bancos que se Fusionaron y/o Transformaron en Bancos Comerciales

3\_/ Cifras correspondientes al mes de diciembre de 2010.

**CUADRO N°I - 54**  
**SECTOR BANCARIO**  
**CARTERA AGRÍCOLA MANTENIDA POR SITUACIÓN DEL CRÉDITO, SEGÚN BANCO, al 31 de diciembre de 2011**  
**(Miles de Bolívars)**

B A N C O		CARTERA AGRÍCOLA MANTENIDA					
		VIGENTE	REESTRUCTURADA	I N M O V I L I Z A D A		TOTAL	TOTAL
				VENCIDO	EN LITIGIO		
BANCA UNIVERSAL	PROVINCIAL	5.604.563	65.108	72.531	23.517	96.048	5.765.719
	MERCANTIL	6.109.000	177.509	104.080	8.420	112.500	6.399.009
	CITIBANK	249.628	1.965	15.800	-	15.800	267.393
	EXTERIOR	2.353.087	28.500	7.755	1.193	8.948	2.390.535
	CARONÍ	347.759	36.157	8.218	412	8.630	392.546
	BANESCO	5.919.010	78.833	19.123	-	19.123	6.016.966
	VENEZUELA	7.553.587	335.883	35.954	-	35.954	7.925.424
	BANCARIBE	1.878.852	21.885	2.872	10.179	13.051	1.913.788
	CORP BANCA	1.264.586	581.744	9.432	-	9.432	1.855.762
	FONDO COMÚN	623.473	1.798	6.016	2.012	8.028	633.299
	SOFITASA	353.573	-	1.484	200	1.684	355.257
	DEL SUR	217.572	12.111	6.115	600	6.715	236.398
	VENEZOLANO DE CRÉDITO	623.204	485	761	1.107	1.868	625.557
	OCCIDENTAL DE DESCUENTO	2.458.773	550.280	30.586	8.406	38.992	3.048.045
	NACIONAL DE CRÉDITO	985.720	27.603	104.472	4.739	109.211	1.122.534
	BANCO INTERNACIONAL DE DESARROLLO	3.723	1.147	2.591	45	2.636	7.506
	BANCO DEL TESORO	1.293.134	53.544	8.914	-	8.914	1.355.592
	BANCO AGRÍCOLA DE VENEZUELA	3.583.839	608.082	518.585	-	518.585	4.710.506
	BICENTENARIO	1.917.501	336.508	50.391	137	50.528	2.304.537
	BANCO ACTIVO	172.079	-	8.911	-	8.911	180.990
BANCA COMERCIAL	INDUSTRIAL DE VENEZUELA	6.218	44.545	13.325	2.727	16.052	66.815
	GUAYANA	283.305	-	988	-	988	284.293
	PLAZA	544.496	-	126	-	126	544.622
	BANCO DE EXPORTACIÓN Y COMERCIO	-	-	-	-	-	-
	100% BANCO	136.343	13.089	8.945	-	8.945	158.377
	BANPLUS	159.592	2.558	-	-	-	162.150
RESTO DEL SECTOR BANCARIO	BANCA DE DESARROLLO	BANGENTE	-	-	-	-	-
		BANCRECER	-	-	-	-	-
		MI BANCO	-	-	-	-	-
		BANCAMIGA	-	-	-	-	-
	BANCA LEYES ESPEC.	BANCO DEL PUEBLO SOBERANO 1_/	-	-	-	-	-
		INSTITUTO MUNICIPAL DE CRÉDITO POPULAR (IMCP)	-	-	-	-	-
		BANCO DE COMERCIO EXTERIOR (BANCOEX)	-	-	-	-	-
BANCA UNIVERSAL Y BANCA COMERCIAL		44.642.617	2.979.334	1.037.975	63.694	1.101.669	48.723.620
Banca Universal		43.340.584	2.919.142	1.005.680	60.967	1.066.647	47.326.373
Bancos de capital privado		28.992.523	1.585.125	391.836	60.830	452.666	31.030.314
Bancos de capital del estado		14.348.061	1.334.017	613.844	137	613.981	16.296.059
Banca Comercial		1.302.033	60.192	32.295	2.727	35.022	1.397.247
Bancos de capital privado		1.295.815	15.647	18.970	-	18.970	1.330.432
Bancos de capital del estado		6.218	44.545	13.325	2.727	16.052	66.815
RESTO DEL SECTOR BANCARIO		-	-	-	-	-	-
Banca de Desarrollo		-	-	-	-	-	-
Banca con Leyes Especiales		-	-	-	-	-	-
TOTAL SECTOR BANCARIO		44.642.617	2.979.334	1.037.975	63.694	1.101.669	48.723.620

FUENTE: FORMULARIO SBIF-023

GERENCIA GENERAL DE REGULACIÓN - GERENCIA DE INVESTIGACIÓN Y DESARROLLO ESTADÍSTICO

1\_/ Cifras correspondientes al mes de diciembre de 2010.

**CUADRO N°1 - 55**  
**SECTOR BANCARIO**  
**PRÉSTAMOS HIPOTECARIOS POR SOLICITUDES Y PRÉSTAMOS PROTOCOLIZADOS, SEGÚN BANCO**  
**PERÍODO DEL 01-01-2011 AL 31-12-2011**

		B A N C O	PRÉSTAMOS HIPOTECARIOS						PRÉSTAMOS PROTOCOLIZADOS	
			SOLICITUDES							
			RECIBIDAS		APROBADAS		NEGADAS			
			CANTIDAD	MONTO (Miles de Bs.)	CANTIDAD	MONTO (Miles de Bs.)	CANTIDAD	MONTO (Miles de Bs.)	CANTIDAD	MONTO (Miles de Bs.)
BANCA UNIVERSAL	PROVINCIAL	4.190	851.303	1.460	366.299	371	96.826	2.343	596.335	
	MERCANTIL	6.281	1.899.102	8.301	1.440.925	450.010	2.331	7.825	2.094.809	
	CITIBANK	269	46.196	215	40.092	41	7.085	243	36.898	
	EXTERIOR	1.742	2.004.786	1.739	2.000.748	4	5.075	1.025	754.102	
	CARONÍ	428	247.988	316	182.967	-	-	316	182.964	
	BANESCO	4.367	1.638.148	8.641	1.473.021	1.035	228.365	7.553	1.681.003	
	VENEZUELA	23.769	7.246.801	11.802	3.370.734	3.935	1.264.892	14.112	4.546.502	
	BANCARIBE	-	-	-	-	1	123	766	2.563.927	
	CORP BANCA	322	100.415	230	71.638	1	270	265	83.199	
	FONDO COMÚN	13	4.666	66	20.009	-	-	38	17.831	
	SOFITASA	353	328.326	303	98.529	-	-	285	61.449	
	DEL SUR	-	-	-	-	-	-	5	2.318	
	VENEZOLANO DE CRÉDITO	156	151.764	156	151.764	-	-	141	123.746	
	OCCIDENTAL DE DESCUENTO	649	197.563	547	142.340	1	193	577	149.789	
	NACIONAL DE CRÉDITO	185	44.537	187	40.386	-	-	185	44.537	
	BANCO INTERNACIONAL DE DESARROLLO	10	2.387	6	1.242	2	380	8	1.426	
	BANCO DEL TESORO	963	2.049	655	449	11	87	475	340	
	BANCO AGRÍCOLA DE VENEZUELA	-	-	-	-	-	-	-	-	
	BICENTENARIO	5.434	1.105.477	4.725	1.101.889	900	266.687	2.146	960.618	
	BANCO ACTIVO	180	63.694	108	34.985	1.388.000	-	209	61.967	
BANCA COMERCIAL	INDUSTRIAL DE VENEZUELA	-	-	-	-	-	-	-	-	
	GUAYANA	-	-	-	-	-	-	-	-	
	PLAZA	17	8.667	17	8.667	-	-	18	9.668	
	BANCO DE EXPORTACIÓN Y COMERCIO	-	-	-	-	-	-	-	-	
	100% BANCO	-	-	-	-	-	-	-	-	
	BANPLUS	12	5.924	10	4.974	-	-	11	5.223	
RESTO DEL SECTOR BANCARIO	BANGENTE	-	-	-	-	-	-	-	-	
	BANCRECER	-	-	-	-	-	-	-	-	
	MI BANCO	-	-	-	-	-	-	-	-	
	BANCAMIGA	-	-	-	-	-	-	-	-	
	BANCO DEL PUEBLO SOBERANO 1_/	-	-	-	-	-	-	-	-	
	INSTITUTO MUNICIPAL DE CRÉDITO POPULAR (IMCP)	-	-	-	-	-	-	-	-	
	BANCO DE COMERCIO EXTERIOR (BANCOEX)	-	-	-	-	-	-	-	-	
	BANCA UNIVERSAL Y BANCA COMERCIAL		49.340	15.949.793	39.484	10.551.658	1.844.312	1.872.314	38.546	13.978.651
Banca Universal		49.311	15.935.202	39.457	10.538.017	1.844.312	1.872.314	38.517	13.963.760	
Bancos de capital privado		19.145	7.580.875	22.275	6.064.945	1.839.466	340.648	21.784	8.456.300	
Bancos de capital del estado		30.166	8.354.327	17.182	4.473.072	4.846	1.531.666	16.733	5.507.460	
Banca Comercial		29	14.591	27	13.641	-	-	29	14.891	
Bancos de capital privado		29	14.591	27	13.641	-	-	29	14.891	
Bancos de capital del estado		-	-	-	-	-	-	-	-	
RESTO DEL SECTOR BANCARIO		-	-	-	-	-	-	-	-	
Banca de Desarrollo		-	-	-	-	-	-	-	-	
Banca con Leyes Especiales		-	-	-	-	-	-	-	-	
TOTAL SECTOR BANCARIO		49.340	15.949.793	39.484	10.551.658	1.844.312	1.872.314	38.546	13.978.651	

FUENTE: FORMULARIO SBIF-031

GERENCIA GENERAL DE REGULACIÓN - GERENCIA DE INVESTIGACIÓN Y DESARROLLO ESTADÍSTICO

1\_/ Cifras correspondientes al año 2010.



**CUADRO Nº I - 56**  
**SECTOR BANCARIO**  
**PRÉSTAMOS HIPOTECARIOS POR SOLICITUDES Y PRÉSTAMOS PROTOCOLIZADOS, SEGÚN DESTINO DEL CRÉDITO**  
**PERÍODO DEL 01-01-2011 AL 31-12-2011**

DESTINO DEL CRÉDITO	PRÉSTAMOS HIPOTECARIOS						PRÉSTAMOS PROTOCOLIZADOS	
	SOLICITUDES							
	RECIBIDAS		APROBADAS		NEGADAS			
	CANTIDAD	MONTO (Miles de Bs.)	CANTIDAD	MONTO (Miles de Bs.)	CANTIDAD	MONTO (Miles de Bs.)	CANTIDAD	MONTO (Miles de Bs.)
ADQUISICIÓN DE BIENES INMUEBLES	48.745	13.314.652	38.978	8.899.458	1.394.307	1.872.107	36.811	9.013.027
CONSTRUCCIÓN DE BIENES INMUEBLES	71	1.737.867	45	759.018			1.341	3.620.912
MEJORAS DE BIENES INMUEBLES	55	4.529	62	5.866	2	120	310	1.325.040
CANCELACIÓN DE CRÉDITOS CON HIPOTECAS	237	835.206	232	831.429	-	-	18	13.227
CANCELACIÓN DE CRED. PARA LA CONSTRUCCIÓN:	31	55.724	28	55.591	450.000	-	-	1
A) DE CASAS	30	55.691	28	55.591	450.000	-	-	-
B) DE EDIFICIOS	1	33	-	-	-	-	-	1
FINANCIAMIENTOS DE OBRAS DE URBANISMOS	16	368	9	72	1	26	2	65
FINANCIAMIENTOS DE CARÁCTER REPRODUCTIVOS	59	1.447	14	206	2	61	8	143
SUB-TOTAL	49.214	15.949.793	39.368	10.551.640	1.844.312	1.872.314	38.490	13.972.415
SUBROGACIONES Y TRASPASOS	126		116	18	-	-	56	6.236
T O T A L	49.340	15.949.793	39.484	10.551.658	1.844.312	1.872.314	38.546	13.978.651

FUENTE: FORMULARIO SBIF-031

GERENCIA GENERAL DE REGULACIÓN - GERENCIA DE INVESTIGACIÓN Y DESARROLLO ESTADÍSTICO

**CUADRO N°I - 57**  
**SECTOR BANCARIO**  
**PRÉSTAMOS HIPOTECARIOS POR SOLICITUDES Y PRÉSTAMOS PROTOCOLIZADOS, SEGÚN MES Y SUBSISTEMA**  
**PERÍODO DEL 01-01-2011 AL 31-12-2011**

M E S	SUBSECTOR	PRÉSTAMOS HIPOTECARIOS						PRÉSTAMOS PROTOCOLIZADOS	
		SOLICITUDES							
		RECIBIDAS		APROBADAS		NEGADAS			
		CANTIDAD	MONTO (Miles de Bs.)	CANTIDAD	MONTO (Miles de Bs.)	CANTIDAD	MONTO (Miles de Bs.)	CANTIDAD	MONTO (Miles de Bs.)
ENERO	BANCA UNIVERSAL Y COMERCIAL	3.737	1.213.562	2.497	708.306	450.505	149.330	2.724	730.692
	RESTO DEL SECTOR BANCARIO	1	230	-	-	-	-	1	400
	TOTAL SECTOR BANCARIO	3.738	1.213.792	2.497	708.306	450.505	149.330	2.725	731.092
FEBRERO	BANCA UNIVERSAL Y COMERCIAL	4.470	1.136.491	2.878	615.653	605	176.736	2.750	939.671
	RESTO DEL SECTOR BANCARIO	1	210	1	210	-	-	1	1
	TOTAL SECTOR BANCARIO	4.471	1.136.701	2.879	615.863	605	176.736	2.751	939.672
MARZO	BANCA UNIVERSAL Y COMERCIAL	4.070	1.744.988	2.935	729.945	570	158.868	3.496	1.156.504
	RESTO DEL SECTOR BANCARIO	6	1.837	6	1.837	2	140	5	1.120
	TOTAL SECTOR BANCARIO	4.076	1.746.825	2.941	731.782	572	159.008	3.501	1.157.624
ABRIL	BANCA UNIVERSAL Y COMERCIAL	3.790	931.088	2.749	673.647	546	150.574	3.330	951.399
	RESTO DEL SECTOR BANCARIO	-	-	-	-	-	-	1	230
	TOTAL SECTOR BANCARIO	3.790	931.088	2.749	673.647	546	150.574	3.331	951.629
MAYO	BANCA UNIVERSAL Y COMERCIAL	3.971	1.166.152	3.287	795.725	600	171.325	3.490	1.195.419
	RESTO DEL SECTOR BANCARIO	1	180	1	180	-	-	2	364
	TOTAL SECTOR BANCARIO	3.972	1.166.332	3.288	795.905	600	171.325	3.492	1.195.783
JUNIO	BANCA UNIVERSAL Y COMERCIAL	3.945	1.304.862	3.111	850.944	565	152.451	2.840	1.266.450
	RESTO DEL SECTOR BANCARIO	2	1.079	2	1.080	-	1	1	269
	TOTAL SECTOR BANCARIO	3.947	1.305.941	3.113	852.024	565	152.452	2.841	1.266.719
JULIO	BANCA UNIVERSAL Y COMERCIAL	3.691	1.405.715	2.806	979.459	526	160.683	2.926	947.729
	RESTO DEL SECTOR BANCARIO	2	520	1	270	-	-	2	1.080
	TOTAL SECTOR BANCARIO	3.693	1.406.235	2.807	979.729	526	160.683	2.928	948.809
AGOSTO	BANCA UNIVERSAL Y COMERCIAL	3.646	1.208.973	2.773	574.413	1.388.502	146.569	3.285	1.658.988
	RESTO DEL SECTOR BANCARIO	8	1.888	8	2.138	-	-	4	556
	TOTAL SECTOR BANCARIO	3.654	1.210.861	2.781	576.551	1.388.502	146.569	3.289	1.659.544
SEPTIEMBRE	BANCA UNIVERSAL Y COMERCIAL	3.138	1.319.123	2.816	1.008.152	358	101.899	2.684	1.094.478
	RESTO DEL SECTOR BANCARIO	2	841	1	4.499	-	-	3	1.090
	TOTAL SECTOR BANCARIO	3.140	1.319.964	2.817	1.012.651	358	101.899	2.687	1.095.568
OCTUBRE	BANCA UNIVERSAL Y COMERCIAL	4.600	1.488.918	4.045	1.132.036	467	140.053	3.313	1.033.638
	RESTO DEL SECTOR BANCARIO	2	800	2	80	-	-	4	1.212
	TOTAL SECTOR BANCARIO	4.602	1.489.718	4.047	1.132.116	467	140.053	3.317	1.034.850
NOVIEMBRE	BANCA UNIVERSAL Y COMERCIAL	5.416	1.466.132	5.263	1.204.068	701	221.432	3.750	1.123.883
	RESTO DEL SECTOR BANCARIO	7	4.131	7	4.019	-	-	3	1.650
	TOTAL SECTOR BANCARIO	5.423	1.470.263	5.270	1.208.087	701	221.432	3.753	1.125.533
DICIEMBRE	BANCA UNIVERSAL Y COMERCIAL	4.827	1.549.119	4.290	1.264.302	367	142.255	3.923	1.868.332
	RESTO DEL SECTOR BANCARIO	7	2.951	2	691	-	-	6	3.502
	TOTAL SECTOR BANCARIO	4.834	1.552.070	4.292	1.264.993	367	142.255	3.929	1.871.834

FUENTE: FORMULARIO SBIF-031

GERENCIA GENERAL DE REGULACIÓN - GERENCIA DE INVESTIGACIÓN Y DESARROLLO ESTADÍSTICO

**CUADRO Nº I - 58**  
**SECTOR BANCARIO**  
**PRÉSTAMOS HIPOTECARIOS PROTOCOLIZADOS POR SUBSISTEMA, SEGÚN REGIÓN Y ENTIDAD FEDERAL**  
**PERÍODO DEL 01-01-2011 AL 31-12-2011**

REGIÓN ENTIDAD FEDERAL	PRÉSTAMOS HIPOTECARIOS PROTOCOLIZADOS					
	BANCA UNIVERSAL Y COMERCIAL		RESTO DEL SECTOR BANCARIO		TOTAL	
	CANTIDAD	MONTO (Miles de Bs.)	CANTIDAD	MONTO (Miles de Bs.)	CANTIDAD	MONTO (Miles de Bs.)
<b>TOTAL</b>	<b>38.458</b>	<b>13.962.138</b>	<b>32</b>	<b>10.277</b>	<b>38.490</b>	<b>13.972.415</b>
<b>I.- REGIÓN CAPITAL</b>	<b>12.764</b>	<b>5.932.441</b>	<b>24</b>	<b>9.471</b>	<b>12.788</b>	<b>5.941.912</b>
ÁREA METROPOLITANA	5.893	2.966.798	24	9.471	5.917	2.976.269
MIRANDA	2.401	921.489	-	-	2.401	921.489
VARGAS	4.470	2.044.154	-	-	4.470	2.044.154
<b>II.- REGIÓN CENTRAL</b>	<b>7.485</b>	<b>2.422.278</b>	<b>1</b>	<b>227</b>	<b>7.486</b>	<b>2.422.505</b>
ARAGUA	2.060	537.329	1	227	2.061	537.556
CARABOBO	5.192	1.819.908	-	-	5.192	1.819.908
COJEDES	233	65.041	-	-	233	65.041
<b>III.- REGIÓN DE LOS LLANOS</b>	<b>260</b>	<b>38.030</b>	<b>-</b>	<b>-</b>	<b>260</b>	<b>38.030</b>
APURE (EXCEPTO DTTO.PÁEZ)	153	20.586	-	-	153	20.586
GUÁRICO	107	17.444	-	-	107	17.444
<b>IV.- REGIÓN CENTRO OCCIDENTAL</b>	<b>2.778</b>	<b>771.785</b>	<b>-</b>	<b>-</b>	<b>2.778</b>	<b>771.785</b>
FALCÓN	528	87.178	-	-	528	87.178
LARA	1.311	409.802	-	-	1.311	409.802
PORTUGUESA	790	244.421	-	-	790	244.421
YARACUY	149	30.384	-	-	149	30.384
<b>V.- REGIÓN ZULIANA</b>	<b>3.788</b>	<b>801.118</b>	<b>6</b>	<b>577</b>	<b>3.794</b>	<b>801.695</b>
ZULIA	3.788	801.118	6	577	3.794	801.695
<b>VI.- REGIÓN DE LOS ANDES</b>	<b>3.527</b>	<b>1.416.238</b>	<b>-</b>	<b>-</b>	<b>3.527</b>	<b>1.416.238</b>
BARINAS	644	167.820	-	-	644	167.820
MÉRIDA	942	347.316	-	-	942	347.316
TÁCHIRA	890	430.787	-	-	890	430.787
TRUJILLO	959	442.993	-	-	959	442.993
APURE (DTTO.PÁEZ)	92	27.322	-	-	92	27.322
<b>VII.- REGIÓN NOR-ORIENTAL</b>	<b>5.910</b>	<b>1.692.729</b>	<b>-</b>	<b>-</b>	<b>5.910</b>	<b>1.692.729</b>
ANZOÁTEGUI	2.812	669.079	-	-	2.812	669.079
MONAGAS	2.598	921.007	-	-	2.598	921.007
SUCRE	500	102.643	-	-	500	102.643
<b>VIII.- REGIÓN INSULAR</b>	<b>467</b>	<b>175.422</b>	<b>1</b>	<b>2</b>	<b>468</b>	<b>175.424</b>
NUEVA ESPARTA	467	175.422	1	2	468	175.424
<b>IX.- REGIÓN GUAYANA</b>	<b>1.479</b>	<b>712.097</b>	<b>-</b>	<b>-</b>	<b>1.479</b>	<b>712.097</b>
BOLÍVAR	1.436	638.620	-	-	1.436	638.620
AMAZONAS	41	73.347	-	-	41	73.347
DELTA AMACURO	2	130	-	-	2	130

FUENTE: FORMULARIO SBIF-022

GERENCIA GENERAL DE REGULACIÓN - GERENCIA DE INVESTIGACIÓN Y DESARROLLO ESTADÍSTICO

NOTA: NO INCLUYE SUBROGACIONES Y TRASPASOS

**CUADRO Nº I - 59**  
**SECTOR BANCARIO**  
**CARTERA DE ARRENDAMIENTOS FINANCIEROS POR SITUACIÓN, SEGÚN BANCO, al 31 de diciembre de 2011**  
**(Miles de Bolívares)**

B A N C O		CARTERA DE ARRENDAMIENTOS FINANCIEROS					TOTAL ARRENDAMIENTO FINANCIERO
		INMOVILIZADOS					
		VIGENTES	REESTRUCTURADOS	VENCIDOS	EN LITIGIO	TOTAL	
BANCA UNIVERSAL	PROVINCIAL	351.875	-	1.942	113	2.055	353.930
	MERCANTIL	45.743	-	119	-	119	45.862
	CITIBANK	-	-	-	-	-	-
	EXTERIOR	14.864	-	157	-	157	15.021
	CARONÍ	14.260	-	91	-	91	14.351
	BANESCO	202.229	-	-	-	-	202.229
	VENEZUELA	212.756	10.154	598	-	598	223.508
	BANCARIBE	18.508	-	449	-	449	18.957
	CORP BANCA	46.948	-	4.619	-	4.619	51.567
	FONDO COMÚN	2.953	-	-	-	-	2.953
	SOFITASA	-	-	-	23	23	23
	DEL SUR	2.596	-	-	-	-	2.596
	VENEZOLANO DE CRÉDITO	12.254	-	33	23	56	12.310
	OCCIDENTAL DE DESCUENTO	43.771	-	-	-	-	43.771
	NACIONAL DE CRÉDITO	27.772	-	-	-	-	27.772
	BANCO INTERNACIONAL DE DESARROLLO	-	-	-	-	-	-
	BANCO DEL TESORO	-	-	-	-	-	-
	BANCO AGRÍCOLA DE VENEZUELA	1.185	-	1.723	-	1.723	2.908
	BICENTENARIO	-	-	-	-	-	-
	BANCO ACTIVO	-	-	-	-	-	-
BANCA COMERCIAL	INDUSTRIAL DE VENEZUELA	-	-	-	-	-	-
	GUAYANA	-	-	-	-	-	-
	PLAZA	-	-	-	-	-	-
	BANCO DE EXPORTACIÓN Y COMERCIO	-	-	-	-	-	-
	100% BANCO	-	-	-	-	-	-
	BANPLUS	-	-	-	-	-	-
RESTO DEL SECTOR BANCARIO	BANGENTE	-	-	-	-	-	-
	BANCRECER	-	-	-	-	-	-
	MI BANCO	-	-	-	-	-	-
	BANCAMIGA	-	-	-	-	-	-
	BANCO DEL PUEBLO SOBERANO 1_/	-	-	-	-	-	-
	INSTITUTO MUNICIPAL DE CRÉDITO POPULAR (IMCP)	-	-	-	-	-	-
BANCO DE COMERCIO EXTERIOR (BANCOEX)		-	-	-	-	-	-
BANCA UNIVERSAL Y BANCA COMERCIAL		997.714	10.154	9.731	159	9.890	1.017.758
Banca Universal		997.714	10.154	9.731	159	9.890	1.017.758
Bancos de capital privado		783.773	-	7.410	159	7.569	791.342
Bancos de capital del estado		213.941	10.154	2.321	-	2.321	226.416
Banca Comercial		-	-	-	-	-	-
Bancos de capital privado		-	-	-	-	-	-
Bancos de capital del estado		-	-	-	-	-	-
RESTO DEL SECTOR BANCARIO		-	-	-	-	-	-
Banca de Desarrollo		-	-	-	-	-	-
Banca con Leyes Especiales		-	-	-	-	-	-
TOTAL SECTOR BANCARIO		997.714	10.154	9.731	159	9.890	1.017.758

FUENTE: BALANCE GENERAL DE PUBLICACIÓN "FORMA E"

GERENCIA GENERAL DE REGULACIÓN - GERENCIA DE INVESTIGACIÓN Y DESARROLLO ESTADÍSTICO

1/ Cifras correspondientes al mes de diciembre de 2010.

**CUADRO Nº I - 60**  
**SECTOR BANCARIO**  
**CARTERA DE ARRENDAMIENTOS FINANCIEROS POR SITUACIÓN, enero - diciembre / 2011**  
**(Miles de Bolívares)**

M E S	SUBSECTOR	CARTERA DE ARRENDAMIENTOS FINANCIEROS					TOTAL ARRENDAMIENTO FINANCIERO
		INMOVILIZADOS					
		VIGENTES	REESTRUCTURADOS	VENCIDOS	EN LITIGIO	TOTAL	
ENERO	BANCA UNIVERSAL Y COMERCIAL	1.000.146	12.577	20.370	546	20.916	1.033.639
	RESTO DEL SECTOR BANCARIO	-	-	-	-	-	-
	TOTAL SECTOR BANCARIO	1.000.146	12.577	20.370	546	20.916	1.033.639
FEBRERO	BANCA UNIVERSAL Y COMERCIAL	990.387	12.027	20.117	546	20.663	1.023.077
	RESTO DEL SECTOR BANCARIO	-	-	-	-	-	-
	TOTAL SECTOR BANCARIO	990.387	12.027	20.117	546	20.663	1.023.077
MARZO	BANCA UNIVERSAL Y COMERCIAL	982.239	12.017	11.090	490	11.580	1.005.836
	RESTO DEL SECTOR BANCARIO	-	-	-	-	-	-
	TOTAL SECTOR BANCARIO	982.239	12.017	11.090	490	11.580	1.005.836
ABRIL	BANCA UNIVERSAL Y COMERCIAL	972.674	11.444	11.918	485	12.403	996.521
	RESTO DEL SECTOR BANCARIO	-	-	-	-	-	-
	TOTAL SECTOR BANCARIO	972.674	11.444	11.918	485	12.403	996.521
MAYO	BANCA UNIVERSAL Y COMERCIAL	963.117	11.434	14.584	372	14.956	989.507
	RESTO DEL SECTOR BANCARIO	-	-	-	-	-	-
	TOTAL SECTOR BANCARIO	963.117	11.434	14.584	372	14.956	989.507
JUNIO	BANCA UNIVERSAL Y COMERCIAL	931.015	11.428	13.893	372	14.265	956.708
	RESTO DEL SECTOR BANCARIO	-	-	-	-	-	-
	TOTAL SECTOR BANCARIO	931.015	11.428	13.893	372	14.265	956.708
JULIO	BANCA UNIVERSAL Y COMERCIAL	892.197	11.411	14.331	344	14.675	918.283
	RESTO DEL SECTOR BANCARIO	-	-	-	-	-	-
	TOTAL SECTOR BANCARIO	892.197	11.411	14.331	344	14.675	918.283
AGOSTO	BANCA UNIVERSAL Y COMERCIAL	915.454	10.819	11.329	262	11.591	937.864
	RESTO DEL SECTOR BANCARIO	-	-	-	-	-	-
	TOTAL SECTOR BANCARIO	915.454	10.819	11.329	262	11.591	937.864
SEPTIEMBRE	BANCA UNIVERSAL Y COMERCIAL	887.871	10.807	12.572	250	12.822	911.500
	RESTO DEL SECTOR BANCARIO	-	-	-	-	-	-
	TOTAL SECTOR BANCARIO	887.871	10.807	12.572	250	12.822	911.500
OCTUBRE	BANCA UNIVERSAL Y COMERCIAL	860.444	10.795	11.656	242	11.898	883.137
	RESTO DEL SECTOR BANCARIO	-	-	-	-	-	-
	TOTAL SECTOR BANCARIO	860.444	10.795	11.656	242	11.898	883.137
NOVIEMBRE	BANCA UNIVERSAL Y COMERCIAL	893.247	10.172	11.403	185	11.588	915.007
	RESTO DEL SECTOR BANCARIO	-	-	-	-	-	-
	TOTAL SECTOR BANCARIO	893.247	10.172	11.403	185	11.588	915.007
DICIEMBRE	BANCA UNIVERSAL Y COMERCIAL	997.714	10.154	9.731	159	9.890	1.017.758
	RESTO DEL SECTOR BANCARIO	-	-	-	-	-	-
	TOTAL SECTOR BANCARIO	997.714	10.154	9.731	159	9.890	1.017.758

FUENTE: BALANCE GENERAL DE PUBLICACIÓN "FORMA E"

GERENCIA GENERAL DE REGULACIÓN - GERENCIA DE INVESTIGACIÓN Y DESARROLLO ESTADÍSTICO

**CUADRO N°1 - 61**  
**SECTOR BANCARIO**  
**BANCOS OPERADORES DE TARJETAS DE CRÉDITO Y TARJETAS DE DÉBITO**  
**TARJETAS DE CRÉDITO POR CONCEPTO Y SITUACIÓN DEL CRÉDITO, SEGÚN BANCO, al 31 de diciembre de 2011**

B A N C O		NÚMERO DE TARJETA - HABIENTES	LÍNEA DE CRÉDITO OTORGADA (Bolívares)	LÍNEA DE CRÉDITO UTILIZADA (Bolívares)	CRÉDITOS VIGENTES Cta. 131.06 (Bolívares)	CRÉDITOS REESTRUCTURADOS Cta. 132.06 (Bolívares)	CRÉDITOS VENCIDOS Cta. 133.06 (Bolívares)				CRÉDITOS EN LITIGIO Cta.134.06 (Bolívares)
							HASTA 60 DÍAS	DE 61 a 90 DÍAS	MÁS DE 90 DÍAS	T O T A L	
BANCA UNIVERSAL	PROVINCIAL	1.394.346	10.355.154.231	5.956.477.605	5.903.035.671	-	19.094.589	17.155.718	17.191.627	53.441.934	-
	MERCANTIL	1.463.727	14.040.104.109	6.578.036.164	6.575.966.303	-	1.101.971	513.855	454.035	2.069.861	-
	CITIBANK	73.706	652.958.710	353.478.182	349.503.683	-	149.984	88.860	3.735.655	3.974.499	-
	EXTERIOR	298.911	2.574.241.539	1.171.405.935	1.167.104.674	-	258.076	215.063	3.828.123	4.301.262	-
	CARONÍ	23.604	147.889.470	73.969.743	63.052.729	-	-	-	10.917.014	10.917.014	-
	BANESCO	1.509.645	14.721.760.569	8.263.101.582	8.010.944.768	26.215.923	3.160.790	1.282.320	221.497.780	225.940.891	-
	VENEZUELA	1.254.746	10.319.749.584	4.504.162.957	4.447.460.618	21.353.328	5.095.658	5.266.376	24.986.977	35.349.011	-
	BANCARIBE	498.819	4.129.693.460	605.706.905	602.670.676	-	318.424	205.173	2.512.632	3.036.229	-
	CORP BANCA	575.920	3.542.129.475	1.599.269.589	1.473.344.953	-	4.885.206	21.002.539	100.036.891	125.924.636	-
	FONDO COMÚN	215.361	797.158.940	180.489.559	171.420.617	-	55.887	83.161	8.929.894	9.068.942	-
	SOFITASA	39.734	263.100.478	137.393.706	125.934.689	-	129.808	132.110	9.766.211	10.028.129	1.430.888
	DEL SUR	40.366	227.943.000	87.933.174	84.496.185	-	259.660	302.638	2.874.692	3.436.990	-
	VENEZOLANO DE CRÉDITO	57.009	724.434.736	213.013.972	211.747.885	-	192.043	52.474	1.021.569	1.266.086	-
	OCCIDENTAL DE DESCUENTO	249.498	1.971.719.850	1.032.558.005	993.914.131	-	957.338	461.427	37.225.109	38.643.873	-
	NACIONAL DE CRÉDITO	55.088	193.353.395	182.103.621	179.339.519	-	49.865	11.323	2.702.914	2.764.102	-
	BANCO INTERNACIONAL DE DESARROLLO	-	-	-	-	-	-	-	-	-	-
	BANCO DEL TESORO	54.195	281.937.670	115.039.564	103.186.061	-	90.990	362.382	11.400.131	11.853.503	-
	BANCO AGRÍCOLA DE VENEZUELA	-	-	-	-	-	-	-	-	-	-
	BICENTENARIO	282.840	903.255.850	466.065.951	449.208.343	516	6.769.292	1.786.174	8.288.542	16.844.008	13.084
	BANCO ACTIVO	8.058	96.627.940	35.697.881	34.150.937	-	13.258	34.718	1.498.968	1.546.944	-
BANCA COMERCIAL	INDUSTRIAL DE VENEZUELA	132.957	804.610.603	471.108.337	447.347.421	-	212.931	87.884	23.460.101	23.760.916	-
	GUAYANA	27.683	123.494.280	35.770.713	30.403.171	-	21.218	21.977	5.324.348	5.367.542	-
	PLAZA	18.180	240.392.360	88.832.633	88.057.386	-	135.563	54.110	585.574	775.247	-
	BANCO DE EXPORTACIÓN Y COMERCIO	-	-	-	-	-	-	-	-	-	-
	100% BANCO	12.477	130.674.971	45.204	44.970	-	0	1	234	235	-
	BANPLUS	9.883	143.264.820	37.688.577	36.090.059	-	16.342	16.954	1.565.223	1.598.518	-
RESTO DEL SECTOR BANCARIO	BANGENTE	-	-	-	-	-	-	-	-	-	-
	BANCRECER	-	-	-	-	-	-	-	-	-	-
	MI BANCO	-	-	-	-	-	-	-	-	-	-
	BANCAMIGA	-	-	-	-	-	-	-	-	-	-
	BANCO DEL PUEBLO SOBERANO 1/_	1.858	9.030.860	2.498.233	2.497.840	-	200	193	-	393	-
	INSTITUTO MUNICIPAL DE CRÉDITO POPULAR (IMCP)	-	-	-	-	-	-	-	-	-	-
	BANCO DE COMERCIO EXTERIOR (BANCOEX)	-	-	-	-	-	-	-	-	-	-
<b>BANCA UNIVERSAL Y BANCA COMERCIAL</b>		<b>8.296.753</b>	<b>67.385.650.041</b>	<b>32.189.349.560</b>	<b>31.548.425.449</b>	<b>47.569.767</b>	<b>42.968.890</b>	<b>49.137.237</b>	<b>499.804.245</b>	<b>591.910.372</b>	<b>1.443.972</b>
<b>Banca Universal</b>		<b>8.095.573</b>	<b>65.943.213.007</b>	<b>31.555.904.095</b>	<b>30.946.482.442</b>	<b>47.569.767</b>	<b>42.582.837</b>	<b>48.956.312</b>	<b>468.868.765</b>	<b>560.407.914</b>	<b>1.443.972</b>
Bancos de capital privado		6.503.792	54.438.269.903	26.470.635.623	25.946.627.420	26.215.923	30.626.898	41.541.380	424.193.114	496.361.392	1.430.888
Bancos de capital del estado		1.591.781	11.504.943.104	5.085.268.472	4.999.855.022	21.353.844	11.955.940	7.414.932	44.675.650	64.046.522	13.084
<b>Banca Comercial</b>		<b>201.180</b>	<b>1.442.437.034</b>	<b>633.445.465</b>	<b>601.943.007</b>	<b>-</b>	<b>386.053</b>	<b>180.925</b>	<b>30.935.480</b>	<b>31.502.458</b>	<b>-</b>
Bancos de capital privado		68.223	637.826.431	162.337.128	154.595.585	-	173.122	93.041	7.475.379	7.741.542	-
Bancos de capital del estado		132.957	804.610.603	471.108.337	447.347.421	-	212.931	87.884	23.460.101	23.760.916	-
<b>RESTO DEL SECTOR BANCARIO</b>		<b>1.858</b>	<b>9.030.860</b>	<b>2.498.233</b>	<b>2.497.840</b>	<b>-</b>	<b>200</b>	<b>193</b>	<b>-</b>	<b>393</b>	<b>-</b>
<b>Banca de Desarrollo</b>		<b>1.858</b>	<b>9.030.860</b>	<b>2.498.233</b>	<b>2.497.840</b>	<b>-</b>	<b>200</b>	<b>193</b>	<b>-</b>	<b>393</b>	<b>-</b>
<b>Banca con Leyes Especiales</b>		<b>-</b>	<b>-</b>	<b>-</b>	<b>-</b>	<b>-</b>	<b>-</b>	<b>-</b>	<b>-</b>	<b>-</b>	<b>-</b>
<b>TOTAL SECTOR BANCARIO</b>		<b>8.298.611</b>	<b>67.394.680.901</b>	<b>32.191.847.793</b>	<b>31.550.923.289</b>	<b>47.569.767</b>	<b>42.969.090</b>	<b>49.137.430</b>	<b>499.804.245</b>	<b>591.910.765</b>	<b>1.443.972</b>

FUENTE: FORMULARIO PM SBIF-029

GERENCIA GENERAL DE REGULACIÓN - GERENCIA DE INVESTIGACIÓN Y DESARROLLO ESTADÍSTICO

1/\_ Cifras correspondientes al mes de diciembre de 2010.

**CUADRO N°1 - 62**  
**SECTOR BANCARIO**  
**BANCOS OPERADORES DE TARJETAS DE CRÉDITO Y TARJETAS DE DÉBITO**  
**TARJETAS DE CRÉDITO POR MOVIMIENTOS DEL MES, SEGÚN BANCO**  
**PERÍODO DEL 01-12-2010 AL 31-12-2010**

B A N C O		Tarjetas Canceladas	Irregularidades del mes		Castigos del mes		Operaciones del mes (Bolívares)				Intereses del mes (Bolívares)		Comisión Establecimientos Afiiliados (Bolívares)
			Cantidad	Monto (Bolívares)	Cantidad	Monto (Bolívares)	Consumos Brutos	Avances de Efectivo	Gastos de no Residentes	Gastos de Residentes en el Extranjero	Corriente	de Mora	
<b>BANCA UNIVERSAL</b>	PROVINCIAL	28.254	-	-	-	-	1.195.556.371	142.726.158	63.083	283.150.253	1.257.537	41.640	35.476.128
	MERCANTIL	2.622	139	605.914	1.827	12.159.027	1.295.918.227	21.248.666	832.086	295.140.243	90.477.312	42.439	9.762.099
	CITIBANK	162	-	-	-	-	124.676.272	1.725.412	-	-	6.812.569	15.634	-
	EXTERIOR	592	31	121.545	602	1.248.343	312.898.311	8.107.721	346.984	53.186.874	14.520.024	-	-
	CARONÍ	195	-	-	-	-	19.873.629	33.420	672.760	3.738.308	6.251.336	5.280.258	-
	BANESCO	-	-	-	-	-	1.616.440.233	37.031.287	8.413.324	526.215.614	190.778.199	29.926	51.868.666
	VENEZUELA	8.094	462	2.500.012	3.928	19.887.575	891.901.596	37.880.642	1.867.751	193.680.614	87.008.871	133.786	11.827.400
	BANCARIBE	11.766	24	87.096	250	921.464	192.937.677	4.086.690	1.059.859	29.581.094	12.348.127	13.216	3.081.549
	CORP BANCA	14.169	-	-	-	-	310.900.334	11.791.799	6.510.787	12.905.696	17.731.930	903.220	12.975.294
	FONDO COMÚN	212	91	229.275	-	-	50.189.703	676.675	-	12.575.523	5.092.060	5.703	2.663.229
	SOFITASA	171	-	-	-	-	63.008.305	680.519	77.412	5.348.885	2.466.381	-	1.667.423
	DEL SUR	1.205	85	216.895	-	-	22.384.269	362.271	36.205	3.970.896	1.984.317	7.332	412.069
	VENEZOLANO DE CRÉDITO	-	12	93.931	68	176.683	122.919.338	6.754.725	-	42.673	2.901.366	1.950	-
	OCCIDENTAL DE DESCUENTO	583	-	-	-	-	262.491.272	6.001.364	-	-	22.185.191	42.915	3.687.461
	NACIONAL DE CRÉDITO	-	-	-	-	-	66.678.945	936.494	-	9.058.392	3.319.200	2.009	-
	BANCO INTERNACIONAL DE DESARROLLO	-	-	-	-	-	-	-	-	-	-	-	-
	BANCO DEL TESORO	-	-	-	-	-	21.096.344	672.365	-	3.673.892	1.248.842	128.103	-
	BANCO AGRÍCOLA DE VENEZUELA	-	-	-	-	-	-	-	-	-	-	-	-
	BICENTENARIO	8.924	-	-	4.896	21.419.439	67.319.803	2.023.426	414.911	11.025.549	9.765.669	27.680	1.620.440
	BANCO ACTIVO	130	-	-	-	-	17.498.063	40.365	-	-	741.851	1.430	-
<b>BANCA COMERCIAL</b>	INDUSTRIAL DE VENEZUELA	1.364	13	42.694	-	-	86.237.690	1.420.238	1.200	15.312.877	6.371.419	25.366	4.219
	GUAYANA	58	-	-	-	-	10.385.626	238.400	-	-	716.170	1.190.238	321.220
	PLAZA	344	3	13.686	-	-	45.214.118	396.727	-	7.587.295	1.768.415	2.444	-
	BANCO DE EXPORTACIÓN Y COMERCIO	-	-	-	-	-	-	-	-	-	-	-	-
	100% BANCO	-	-	-	-	-	19.515	407	-	4.494	847	473	-
	BANPLUS	69	1	337	-	-	13.161.358	60.668	-	1.439.745	797.342	1.951	630.187
	BANGENTE	-	-	-	-	-	-	-	-	-	-	-	-
	BANCRECER	-	-	-	-	-	-	-	-	-	-	-	-
	MI BANCO	-	-	-	-	-	-	-	-	-	-	-	-
	BANCAMIGA	-	-	-	-	-	-	-	-	-	-	-	-
<b>RESTO DEL SECTOR BANCARIO</b>	BANCA DE DESARROLLO	-	-	-	-	-	-	-	-	-	-	-	-
	BANCA LEYES ESPEC.	-	-	-	-	-	-	-	-	-	-	-	-
	BANCO DEL PUEBLO SOBERANO 1_/	134	-	-	-	-	1.351.349	2.400	-	-	25.913	-	7.160
	INSTITUTO MUNICIPAL DE CRÉDITO POPULAR (IMCP)	-	-	-	-	-	-	-	-	-	-	-	-
	BANCO DE COMERCIO EXTERIOR (BANCOEX)	-	-	-	-	-	-	-	-	-	-	-	-
<b>BANCA UNIVERSAL Y BANCA COMERCIAL</b>		<b>78.914</b>	<b>861</b>	<b>3.911.384</b>	<b>11.571</b>	<b>55.812.531</b>	<b>6.809.706.999</b>	<b>284.896.439</b>	<b>20.296.363</b>	<b>1.467.638.916</b>	<b>486.544.976</b>	<b>7.897.714</b>	<b>135.997.383</b>
<b>Banca Universal</b>		<b>77.079</b>	<b>844</b>	<b>3.854.667</b>	<b>11.571</b>	<b>55.812.531</b>	<b>6.654.688.692</b>	<b>282.779.999</b>	<b>20.295.163</b>	<b>1.443.294.505</b>	<b>476.890.783</b>	<b>6.677.242</b>	<b>135.041.757</b>
Bancos de capital privado		60.061	382	1.354.655	2.747	14.505.517	5.674.370.949	242.203.566	18.012.501	1.234.914.450	378.867.400	6.387.672	121.593.917
Bancos de capital del estado		17.018	462	2.500.012	8.824	41.307.014	980.317.743	40.576.433	2.282.662	208.380.055	98.023.383	289.569	13.447.840
<b>Banca Comercial</b>		<b>1.835</b>	<b>17</b>	<b>56.717</b>	-	-	<b>155.018.307</b>	<b>2.116.440</b>	<b>1.200</b>	<b>24.344.411</b>	<b>9.654.194</b>	<b>1.220.473</b>	<b>955.626</b>
Bancos de capital privado		471	4	14.023	-	-	68.780.617	696.202	-	9.031.534	3.282.774	1.195.106	951.407
Bancos de capital del estado		1.364	13	42.694	-	-	86.237.690	1.420.238	1.200	15.312.877	6.371.419	25.366	4.219
<b>RESTO DEL SECTOR BANCARIO</b>		<b>134</b>	-	-	-	-	<b>1.351.349</b>	<b>2.400</b>	-	-	<b>25.913</b>	-	<b>7.160</b>
<b>Banca de Desarrollo</b>		<b>134</b>	-	-	-	-	<b>1.351.349</b>	<b>2.400</b>	-	-	<b>25.913</b>	-	<b>7.160</b>
<b>Banca con Leyes Especiales</b>		-	-	-	-	-	-	-	-	-	-	-	-
<b>TOTAL SECTOR BANCARIO</b>		<b>79.048</b>	<b>861</b>	<b>3.911.384</b>	<b>11.571</b>	<b>55.812.531</b>	<b>6.811.058.348</b>	<b>284.898.839</b>	<b>20.296.363</b>	<b>1.467.638.916</b>	<b>486.570.890</b>	<b>7.897.714</b>	<b>136.004.543</b>

FUENTE: FORMULARIO PM SBIF-029

GERENCIA GENERAL DE REGULACIÓN - GERENCIA DE INVESTIGACIÓN Y DESARROLLO ESTADÍSTICO

1\_/ Cifras correspondientes al mes de diciembre de 2010.

**CUADRO N°1 - 63**  
**SECTOR BANCARIO**  
**BANCOS OPERADORES DE TARJETAS DE CRÉDITO Y TARJETAS DE DÉBITO**  
**TARJETAS DE CRÉDITO POR CONCEPTO, SITUACIÓN DEL CRÉDITO Y OPERACIONES DEL MES, SEGÚN ESCALA, al 31 de diciembre de 2011**

ESCALA		NÚMERO DE TARJETA - HABIENTES	LÍNEA DE CRÉDITO OTORGADA (Bolívares)	LÍNEA DE CRÉDITO UTILIZADA (Bolívares)	CRÉDITOS VIGENTES Cta. 131.06 (Bolívares)	CRÉDITOS REESTRUCTURADOS Cta. 132.06 (Bolívares)	CRÉDITOS VENCIDOS Cta. 133.06 (Bolívares)				CRÉDITOS EN LITIGIO Cta.134.06 (Bolívares)	TARJETAS CANCELADAS	1/ IRREGULARIDADES DEL MES		1/ CASTIGOS DEL MES			
							HASTA 60 DÍAS	DE 61 a 90 DÍAS	MÁS DE 90 DÍAS	T O T A L			CANTIDAD	MONTO (Bolívares)	CANTIDAD	MONTO (Bolívares)		
Hasta		250,00	364.652	2.430.514.868	964.333.660	893.531.815	2.669	1.608.693	944.887	66.814.708	69.368.288	1.430.888	1.625	12	1.217	30	2.304	
De 250,01		a	500,00	91.543	42.070.533	15.950.331	15.245.628	18.830	38.870	35.879	611.124	685.873	-	524	16	5.934	33	15.289
De 500,01		a	1.000,00	361.837	289.303.523	137.041.785	129.648.262	76.576	1.410.013	873.265	5.033.670	7.316.948	-	3.246	24	19.280	698	1.956.469
De 1000,01		a	4.000,00	2.907.916	6.512.899.228	3.696.257.481	3.577.376.224	4.510.965	12.246.017	7.585.024	94.539.252	114.370.293	-	19.583	99	185.808	4.996	16.643.330
De 4.000,01		a	10.000,00	2.697.698	16.269.547.343	9.050.924.765	8.846.193.924	17.259.768	12.450.926	10.119.687	164.900.460	187.471.073	-	19.368	186	442.653	2.968	11.280.656
más		de	10.000,01	1.874.965	41.850.345.405	18.327.339.770	18.088.927.437	25.700.959	15.214.571	29.578.688	167.905.031	212.698.290	13.084	34.701	524	3.256.493	2.847	25.914.484
T O T A L			8.298.611	67.394.680.901	32.191.847.793	31.550.923.289	47.569.767	42.969.090	49.137.430	499.804.245	591.910.765	1.443.972	79.048	861	3.911.384	11.571	55.812.531	
		OPERACIONES DEL MES				INTERESES DEL MES				COMISION DE ESTABLECIMIENTOS AFILIADOS (Bolívares)								
		CONSUMOS BRUTOS	AVANCES DE EFECTIVO	GASTOS DE NO RESIDENTES	GASTOS DE RESIDENTES EN EL EXTRANJERO.	POR FINANCIAMIENTO		DE MORA										
						Saldo	( % )	Saldo	( % )									
						486.570.890	28,71	7.897.714	3,00									
						6.811.058.349	284.898.839	20.296.363	1.467.638.916					136.004.543				

FUENTE: FORMULARIO PM SBIF-029  
GERENCIA GENERAL DE REGULACIÓN - GERENCIA DE INVESTIGACIÓN Y DESARROLLO ESTADÍSTICO



**CUADRO N°I - 64**  
**SECTOR BANCARIO**  
**BANCOS OPERADORES DE TARJETAS DE CRÉDITO Y TARJETAS DE DÉBITO**  
**GASTOS REALIZADOS FINANCIADOS CON TARJETAS DE CRÉDITO POR TIPO DE TARJETA, SEGÚN BANCO**  
**PERÍODO DEL 01-12-2011 AL 31-12-2011**  
**(Bolívares)**

B A N C O		GASTOS REALIZADOS			
		TARJETAS DE CRÉDITO			
		PLATINUM	DORADAS	CLÁSICAS	TOTAL
BANCA UNIVERSAL	PROVINCIAL	-	779.176.636	416.379.735	1.195.556.371
	MERCANTIL	-	1.113.877.134	182.041.093	1.295.918.227
	CITIBANK	-	91.653.293	33.022.979	124.676.272
	EXTERIOR	-	267.449.830	45.448.481	312.898.311
	CARONÍ	1.772.573	11.889.508	6.211.548	19.873.629
	BANESCO	-	1.106.614.983	509.825.250	1.616.440.233
	VENEZUELA	-	735.494.150	156.407.446	891.901.596
	BANCARIBE	63.294.529	68.155.340	61.487.808	192.937.677
	CORP BANCA	-	210.641.220	100.259.114	310.900.334
	FONDO COMÚN	-	34.890.792	15.298.911	50.189.703
	SOFITASA	-	59.649.812	3.358.493	63.008.305
	DEL SUR	-	12.948.049	9.436.220	22.384.269
	VENEZOLANO DE CRÉDITO	-	110.887.455	12.031.883	122.919.338
	OCCIDENTAL DE DESCUENTO	75.421.264	143.491.002	43.579.006	262.491.272
	NACIONAL DE CRÉDITO	22.492.330	35.623.294	8.563.321	66.678.945
	BANCO INTERNACIONAL DE DESARROLLO	-	-	-	-
	BANCO DEL TESORO	4.139.108	7.940.213	9.017.023	21.096.344
	BANCO AGRÍCOLA DE VENEZUELA	-	-	-	-
	BICENTENARIO	-	46.344.336	20.975.467	67.319.803
	BANCO ACTIVO	-	16.359.644	1.138.419	17.498.063
BANCA COMERCIAL	INDUSTRIAL DE VENEZUELA	-	35.920.425	50.317.265	86.237.690
	GUAYANA	1.857.915	6.016.101	2.511.610	10.385.626
	PLAZA	16.982.276	25.528.706	2.703.136	45.214.118
	BANCO DE EXPORTACIÓN Y COMERCIO	-	-	-	-
	100% BANCO	12.401	3.754	3.360	19.515
	BANPLUS	876.435	10.405.217	1.879.706	13.161.358
	BANGENTE	-	-	-	-
RESTO DEL SECTOR BANCARIO	BANCRECER	-	-	-	-
	MI BANCO	-	-	-	-
	BANCAMIGA	-	-	-	-
	BANCO DEL PUEBLO SOBERANO 1_/	301.058	199.802	850.489	1.351.349
	INSTITUTO MUNICIPAL DE CRÉDITO POPULAR (IMCP)	-	-	-	-
	BANCO DE COMERCIO EXTERIOR (BANCOEX)	-	-	-	-
<b>BANCA UNIVERSAL Y BANCA COMERCIAL</b>		<b>186.848.831</b>	<b>4.930.960.894</b>	<b>1.691.897.274</b>	<b>6.809.706.999</b>
<b>Banca Universal</b>		<b>167.119.804</b>	<b>4.853.086.691</b>	<b>1.634.482.197</b>	<b>6.654.688.692</b>
Bancos de capital privado		162.980.696	4.063.307.992	1.448.082.261	5.674.370.949
Bancos de capital del estado		4.139.108	789.778.699	186.399.936	980.317.743
<b>Banca Comercial</b>		<b>19.729.027</b>	<b>77.874.203</b>	<b>57.415.077</b>	<b>155.018.307</b>
Bancos de capital privado		19.729.027	41.953.778	7.097.812	68.780.617
Bancos de capital del estado		-	35.920.425	50.317.265	86.237.690
<b>RESTO DEL SECTOR BANCARIO</b>		<b>301.058</b>	<b>199.802</b>	<b>850.489</b>	<b>1.351.349</b>
<b>Banca de Desarrollo</b>		<b>301.058</b>	<b>199.802</b>	<b>850.489</b>	<b>1.351.349</b>
<b>Banca con Leyes Especiales</b>		<b>-</b>	<b>-</b>	<b>-</b>	<b>-</b>
<b>TOTAL SECTOR BANCARIO</b>		<b>187.149.889</b>	<b>4.931.160.696</b>	<b>1.692.747.763</b>	<b>6.811.058.348</b>

FUENTE: FORMULARIO PM SBIF-048

GERENCIA GENERAL DE REGULACIÓN - GERENCIA DE INVESTIGACIÓN Y DESARROLLO ESTADÍSTICO

1\_/ Cifras correspondientes al año 2010.

**CUADRO N°I - 65**  
**SECTOR BANCARIO**  
**BANCOS OPERADORES DE TARJETAS DE CRÉDITO Y TARJETAS DE DÉBITO**  
**GASTOS REALIZADOS FINANCIADOS CON TARJETAS DE CRÉDITO POR TIPO DE TARJETA, SEGÚN CONCEPTO**  
**PERÍODO DEL 01-12-2011 AL 31-12-2011**  
**(Bolívares)**

CONCEPTO	GASTOS REALIZADOS			
	TARJETAS DE CRÉDITO			
	PLATINUM	DORADAS	CLÁSICAS	TOTAL
SUPERMERCADOS Y ABASTOS	28.816.981	773.250.306	262.143.431	<b>1.064.210.718</b>
TIENDAS DE ROPA	29.331.043	636.076.237	272.299.083	<b>937.706.363</b>
MUEBLERÍAS	2.150.148	256.844.317	115.538.464	<b>374.532.929</b>
HOTELES Y RESTAURANTES	23.197.678	517.736.836	176.813.528	<b>717.748.042</b>
ESTACIONES DE SERVICIO Y TALLERES DE AUTOMÓVILES	3.580.867	86.769.424	47.773.831	<b>138.124.122</b>
AGENCIAS DE VIAJES, LÍNEAS AÉREAS Y ALQUILER DE AUTOS	8.779.378	431.924.122	73.200.165	<b>513.903.665</b>
CLÍNICAS Y FARMACIAS	9.859.497	340.006.452	142.983.708	<b>492.849.657</b>
OTROS (FLORISTERÍAS, JOYERÍAS, FOTOTIENDAS, ETC.)	81.434.297	1.888.553.002	601.995.553	<b>2.571.982.852</b>
<b>T O T A L</b>	<b>187.149.889</b>	<b>4.931.160.696</b>	<b>1.692.747.763</b>	<b>6.811.058.348</b>

FUENTE: FORMULARIO PM-SBIF-048

GERENCIA GENERAL DE REGULACIÓN - GERENCIA DE INVESTIGACIÓN Y DESARROLLO ESTADÍSTICO

**CUADRO N°1 - 66**  
**SECTOR BANCARIO**  
**BANCOS OPERADORES DE TARJETAS DE CRÉDITO Y TARJETAS DE DÉBITO**  
**GASTOS REALIZADOS FINANCIADOS CON TARJETAS DE CRÉDITO POR CONCEPTO, SEGÚN MES, enero - diciembre / 2011**  
**(Bolívares)**

<b>M E S</b>	<b>SUPERMERCADOS Y ABASTOS</b>	<b>TIENDAS DE ROPA Y CALZADO</b>	<b>MUEBLERÍAS</b>	<b>HOTELES Y RESTAURANTES</b>	<b>ESTACIONES DE SERVICIO Y TALLERES DE AUTOMÓVILES</b>	<b>AGENCIAS DE VIAJES, LÍNEAS AÉREAS Y ALQUILER DE AUTOS</b>	<b>CLÍNICAS Y FARMACIAS</b>	<b>OTROS (FLORISTERÍAS, JOYERÍAS, FOTOTIENDAS, ETC.)</b>	<b>TOTAL</b>
ENERO	559.990.516	319.205.533	191.395.572	367.112.701	72.676.213	328.623.422	241.077.624	1.155.025.759	<b>3.235.107.341</b>
FEBRERO	568.325.835	301.910.860	189.363.904	393.653.580	85.193.703	382.095.935	273.487.744	1.231.586.606	<b>3.425.618.166</b>
MARZO	607.350.863	317.151.439	194.157.596	415.529.397	84.508.705	403.343.308	301.747.191	1.278.249.513	<b>3.602.038.012</b>
ABRIL	615.554.578	347.686.311	191.778.303	413.377.475	91.575.526	388.029.300	280.248.465	1.463.171.460	<b>3.791.421.417</b>
MAYO	684.090.383	417.605.957	222.503.751	481.945.164	103.093.682	473.818.194	320.063.437	1.439.385.874	<b>4.142.506.442</b>
JUNIO	658.479.587	392.613.513	215.437.292	457.148.246	103.073.009	464.747.681	311.817.603	1.417.176.295	<b>4.020.493.226</b>
JULIO	598.143.557	352.481.892	212.119.897	442.254.850	86.397.478	458.621.282	308.979.682	1.231.192.415	<b>3.690.191.052</b>
AGOSTO	623.386.538	405.025.128	214.236.760	454.785.687	94.666.967	442.885.253	307.913.464	1.292.306.812	<b>3.835.206.609</b>
SEPTIEMBRE	678.569.696	435.071.638	224.343.664	486.439.478	103.036.778	495.382.864	336.063.894	1.530.191.011	<b>4.289.099.022</b>
OCTUBRE	647.900.509	405.515.731	218.988.019	445.892.001	95.313.907	450.575.186	325.470.959	1.418.990.616	<b>4.008.646.928</b>
NOVIEMBRE	828.055.013	672.850.924	305.235.156	545.069.380	111.261.308	441.704.535	393.724.098	1.744.591.155	<b>5.042.491.570</b>
DICIEMBRE	1.064.210.718	937.706.363	374.532.929	717.748.042	138.124.122	513.903.665	492.849.657	2.571.982.852	<b>6.811.058.348</b>

FUENTE: FORMULARIO PM-SBIF-048

GERENCIA GENERAL DE REGULACIÓN - GERENCIA DE INVESTIGACIÓN Y DESARROLLO ESTADÍSTICO







**CUADRO Nº I - 67**  
**SECTOR BANCARIO**  
**NÚMERO DE OFICINAS Y CARTERA DE CRÉDITOS POR DESTINO DEL CRÉDITO, SEGÚN REGIÓN ADMINISTRATIVA Y CENTRO POBLADO, al 31 de diciembre de 2011**  
**(Bolívares)**

4/7

R E G I Ó N	NÚMERO OFICINAS	CRÉDITOS COMERCIALES	CRÉDITOS AL CONSUMO			CRÉDITOS HIPOTECARIOS	CRÉDITOS A MICROEMPRESARIOS	CRÉDITOS AGRÍCOLAS	CRÉDITOS AL TURISMO	CRÉDITOS A LA ACTIVIDAD MANUFACTURERA	T O T A L
			TARJETAS DE CRÉDITO	ADQUISICIÓN DE VEHÍCULOS	TOTAL						
<b>ZULIANA</b>	<b>313</b>	<b>7.359.222.580</b>	<b>1.593.208.221</b>	<b>1.397.042.107</b>	<b>2.990.250.328</b>	<b>2.011.172.095</b>	<b>912.910.418</b>	<b>5.415.954.658</b>	<b>96.069.380</b>	<b>1.352.267.670</b>	<b>20.137.847.129</b>
<b>- ESTADO ZULIA</b>	<b>313</b>	<b>7.359.222.580</b>	<b>1.593.208.221</b>	<b>1.397.042.107</b>	<b>2.990.250.328</b>	<b>2.011.172.095</b>	<b>912.910.418</b>	<b>5.415.954.658</b>	<b>96.069.380</b>	<b>1.352.267.670</b>	<b>20.137.847.129</b>
BARALT	6	44.003.914	8.413.018	8.829.226	17.242.244	10.218.029	8.020.767	31.580.384	-	350.000	111.415.338
Libertador	5	34.306.156	8.413.018	5.393.495	13.806.513	733.133	7.816.323	26.565.179	-	350.000	83.577.304
Manuel Guanipa Matos	1	9.697.758	-	3.435.731	3.435.731	9.484.896	204.444	5.015.205	-	-	27.838.034
CABIMAS	18	177.130.897	31.121.427	34.162.902	65.284.329	22.890.504	41.984.924	31.343.698	-	17.902.023	356.536.375
Ambrosio	12	138.720.912	22.473.495	17.754.232	40.227.727	10.818.393	12.330.168	13.216.026	-	13.149.402	228.462.628
Carmen Herrera	4	31.323.791	-	14.072.527	14.072.527	10.363.882	29.503.539	18.127.672	-	4.752.621	108.144.032
La Rosa	1	7.086.194	8.647.932	2.336.143	10.984.075	1.708.229	151.217	-	-	-	19.929.715
Jorge Hernández	1	-	-	-	-	-	-	-	-	-	-
CATATUMBO	3	1.215.938	-	409.542	409.542	129.133	375.862	14.466.980	960.891	115.785	17.674.131
Encontrados	1	328	-	-	-	37.967	-	-	-	-	38.295
Udón Pérez	2	1.215.610	-	409.542	409.542	91.166	375.862	14.466.980	960.891	115.785	17.635.836
COLÓN	9	109.348.249	16.264.352	45.885.218	62.149.570	34.089.532	23.012.588	1.020.713.040	-	5.176.232	1.254.489.211
San Carlos del Zulia	1	1.011.168	-	62.201	62.201	247.922	656.281	15.578.371	-	-	17.555.943
Santa Bárbara	8	108.337.081	16.264.352	45.823.017	62.087.369	33.841.610	22.356.307	1.005.134.669	-	5.176.232	1.236.933.268
JESÚS ENRIQUE LOSSADA ( La Concepción )	4	27.927.525	7.658.929	11.163.950	18.822.879	16.544.998	7.348.485	9.564.843	-	930.235	81.138.965
JESÚS MARÍA SEMPRÚN	2	1.441.836	-	1.013.257	1.013.257	1.622.493	2.083.069	10.615.434	-	244.007	17.020.096
LA CAÑADA DE URDANETA	2	19.003.091	9.471.909	9.408.801	18.880.710	2.242.253	1.647.441	22.414.266	-	-	64.187.761
Concepción	2	19.003.091	9.471.909	9.408.801	18.880.710	2.242.253	1.647.441	22.414.266	-	-	64.187.761
Chiquinquirá	-	-	-	-	-	-	-	-	-	-	-
LAGUNILLAS	27	480.804.811	44.465.892	79.646.175	124.112.067	51.318.247	68.960.114	147.481.585	-	27.967.419	900.644.243
Alonso de Ojeda	20	454.465.941	33.515.757	69.938.649	103.454.406	43.348.903	47.937.651	76.897.027	-	22.435.576	748.539.504
Libertad	2	19.922.065	-	4.245.357	4.245.357	3.580.926	16.557.923	70.196.228	-	5.531.843	120.034.342
Venezuela	5	6.416.805	10.950.135	5.462.169	16.412.304	4.388.418	4.464.540	388.330	-	-	32.070.397
MACHQUES DE PERIJÁ	10	69.811.019	10.328.450	28.149.890	38.478.340	11.673.547	16.294.940	446.962.568	-	10.292.105	593.512.519
Libertad	9	69.810.545	10.328.450	28.149.890	38.478.340	11.673.547	16.294.940	446.962.568	-	10.292.105	593.512.045
Bartolomé de las Casas	-	-	-	-	-	-	-	-	-	-	-
San José de Perijá	1	474	-	-	-	-	-	-	-	-	474
MARA	5	63.537.999	20.112.718	31.730.140	51.842.858	7.129.080	14.787.622	7.049.588	-	54.285	144.401.432
San Rafael	2	24.902.362	8.954.270	17.757.232	26.711.502	4.034.433	11.764.855	4.015.815	-	54.285	71.483.252
Luis de Vicente	2	98.031	-	349.045	349.045	-	2.356.754	2.358.333	-	-	5.162.163
Ricaurte	1	38.537.606	11.158.448	13.623.863	24.782.311	3.094.647	666.013	675.440	-	-	67.756.017
MARACABO	189	6.145.210.896	1.376.624.870	1.069.177.354	2.445.802.224	1.793.718.664	666.875.047	3.307.912.026	94.525.040	1.274.880.746	15.728.924.643
Antonio Borjas Romero	16	502.922.628	15.632.376	51.822.604	67.454.980	125.820.961	18.799.183	177.105.185	-	7.604.375	899.707.312
Bolívar	16	257.613.845	81.096.736	130.923.625	212.020.361	108.992.840	103.222.368	119.932.996	-	15.087.820	816.870.230
Cacique Mara	9	54.022.719	17.830.130	22.585.163	40.415.293	18.815.566	16.998.801	6.572.347	-	3.898.995	140.723.721
Caracciolo Parra Pérez	9	138.381.116	18.978.839	73.753.039	92.731.878	32.023.865	26.117.874	4.869.015	-	5.113.436	299.237.184
Cecilio Acosta	3	64.677.390	-	1.950.867	1.950.867	2.695.218	5.770.136	237.112.300	-	16.390.000	328.595.911
Cristo de Aranza	6	24.375.709	15.000	13.086.590	13.101.590	16.039.044	18.466.247	302.338.575	-	43.124.408	417.445.573
Coquivacoa	12	292.117.656	-	52.955.969	52.955.969	75.886.094	49.288.468	163.949.405	32.358.501	105.350.177	771.906.270
Chiquinquirá	29	1.844.822.340	1.069.274.455	186.509.544	1.255.783.999	539.057.167	112.856.230	522.388.267	8.645.062	263.519.173	4.547.072.238
Francisco Eugenio Bustamante	3	62.667.227	116.375	5.109.300	5.225.675	9.283.377	13.253.511	10.165.964	-	19.604.748	120.200.502
Idelfonso Vásquez	6	52.123.852	12.413.942	17.504.438	29.918.380	25.804.324	20.082.879	19.450.790	-	2.330.119	149.710.344
Juana de Ávila	11	376.136.117	-	97.658.582	97.658.582	125.512.221	35.834.323	451.923.773	-	124.750.461	1.211.815.477
Luis Hurtado Higuera	3	238.319.067	-	3.512.096	3.512.096	55.270.174	11.353.858	23.075.038	-	22.709.054	354.239.287
Manuel Dagnino	7	183.145.542	35.232.733	39.122.717	74.355.450	20.424.122	38.647.758	114.287.770	10.485.740	37.973.735	479.320.117
Olegario Villalobos	35	1.026.044.439	48.343.605	182.354.466	230.698.071	397.967.582	131.493.133	835.341.081	41.710.737	434.201.429	3.097.456.472
Raúl Leoni	11	160.490.280	999.394	20.101.052	21.100.446	70.520.427	25.228.636	53.899.668	-	5.159.173	336.398.630
Santa Lucía	13	867.350.969	76.691.285	170.227.302	246.918.587	169.605.682	39.461.642	265.499.852	1.325.000	168.063.643	1.758.225.375
MIRANDA ( Altagracia )	6	32.856.609	20.467.793	10.393.951	30.861.744	5.291.820	13.059.198	1.950.000	-	451.398	84.470.769
PÁEZ ( Guajira )	4	-	146.684	-	146.684	-	-	-	-	-	146.684
ROSARIO DE PERIJÁ	4	38.864.037	14.000	4.461.278	4.475.278	9.339.230	7.160.503	263.846.415	-	1.500.000	325.185.463
SAN FRANCISCO	14	62.702.448	1.261	36.377.332	36.378.593	34.634.673	20.254.237	41.792.830	-	11.472.768	207.235.549
San Francisco	5	57.462.279	-	33.702.487	33.702.487	28.378.351	11.584.228	18.429.979	-	9.233.473	158.790.797
El Bajo	1	-	-	-	-	-	-	-	-	-	-
Dornitilla Flores	2	3.229.383	-	-	-	-	-	-	-	-	3.229.383
Francisco Ochoa	-	-	-	-	-	-	-	-	-	-	-
Marcial Hernández	6	2.010.786	1.261	2.674.845	2.676.106	6.256.322	8.670.009	23.362.851	-	2.239.295	45.215.369
SANTA RITA	3	30.127	-	94.977	94.977	145.497	4.445.808	4.121.548	583.449	-	9.421.406
SIMÓN BOLÍVAR ( Manuel Manrique )	1	11.924.132	15.867.890	2.879.307	18.747.197	1.818.300	22.947	-	-	-	32.512.576
SUCRE ( Rómulo Gallegos )	3	45.750.686	25.517.129	19.442.856	44.959.985	6.938.442	14.973.121	37.132.989	-	675.667	150.430.890
VALMORE RODRÍGUEZ	3	27.658.366	6.731.899	3.815.951	10.547.850	1.427.653	1.603.745	17.006.464	-	255.000	58.499.078
La Victoria	2	27.658.366	6.731.899	3.815.951	10.547.850	1.427.653	1.603.745	17.006.464	-	255.000	58.499.078
Rafael Urdaneta	1	-	-	-	-	-	-	-	-	-	-







**CUADRO Nº I - 67**  
**SECTOR BANCARIO**  
**NÚMERO DE OFICINAS Y CARTERA DE CRÉDITOS POR DESTINO DEL CRÉDITO, SEGÚN REGIÓN ADMINISTRATIVA Y CENTRO POBLADO, al 31 de diciembre de 2011**  
**(Bolívares)**

717

R E G I Ó N	NÚMERO OFICINAS	CRÉDITOS COMERCIALES	CRÉDITOS AL CONSUMO			CRÉDITOS HIPOTECARIOS	CRÉDITOS A MICROEMPRESARIOS	CRÉDITOS AGRICOLAS	CRÉDITOS AL TURISMO	CRÉDITOS A LA ACTIVIDAD MANUFACTURERA	T O T A L
			TARJETAS DE CRÉDITO	ADQUISICIÓN DE VEHÍCULOS	TOTAL						
<b>INSULAR</b>	<b>90</b>	<b>1.843.423.520</b>	<b>58.825.685</b>	<b>160.272.673</b>	<b>219.098.358</b>	<b>512.005.452</b>	<b>117.321.371</b>	<b>47.284.026</b>	<b>371.773.446</b>	<b>60.772.050</b>	<b>3.171.678.223</b>
<b>.- ESTADO NUEVA ESPARTA</b>	<b>89</b>	<b>1.843.423.518</b>	<b>58.825.685</b>	<b>160.272.673</b>	<b>219.098.358</b>	<b>512.005.452</b>	<b>115.960.417</b>	<b>47.284.026</b>	<b>371.773.446</b>	<b>60.772.050</b>	<b>3.170.317.267</b>
ANTOLÍN DEL CAMPO	2	4.149.006	7.770.139	6.339.098	<b>14.109.237</b>	4.243.650	664.273	1.634.938	-	-	<b>24.801.104</b>
ARISMENDI	6	47.766.632	-	4.001.652	<b>4.001.652</b>	21.948.100	4.045.290	-	475.451	-	<b>78.237.125</b>
DÍAZ	3	-	-	63.635	<b>63.635</b>	-	177.482	-	-	-	<b>241.117</b>
Díaz	2	-	-	19.684	<b>19.684</b>	-	172.631	-	-	-	<b>192.315</b>
Zabala	1	-	-	43.951	<b>43.951</b>	-	4.851	-	-	-	<b>48.802</b>
GARCÍA	4	9.814.233	-	423.028	<b>423.028</b>	1.980.347	1.098.871	-	-	-	<b>13.316.479</b>
García	2	9.305.977	-	72.280	<b>72.280</b>	933.175	1.093.315	-	-	-	<b>11.404.747</b>
Fajardo	2	508.256	-	350.748	<b>350.748</b>	1.047.172	5.556	-	-	-	<b>1.911.732</b>
MANEIRO	19	394.370.435	11.893.401	31.057.662	<b>42.951.063</b>	97.408.384	29.237.533	5.659.847	287.879.052	40.498.164	<b>898.004.478</b>
Maneiro	14	279.219.745	11.893.401	30.627.176	<b>42.520.577</b>	65.089.969	26.228.860	5.659.847	284.999.991	39.628.672	<b>743.347.661</b>
Aguirre	5	115.150.690	-	430.486	<b>430.486</b>	32.318.415	3.008.673	-	2.879.061	869.492	<b>154.656.817</b>
MARCANO	9	28.912.701	-	8.541.647	<b>8.541.647</b>	13.259.713	7.394.153	2.731.500	3.260.278	4.280.967	<b>68.380.959</b>
MARIÑO	40	1.357.882.307	39.162.145	109.513.129	<b>148.675.274</b>	366.158.732	71.732.685	37.240.114	80.158.665	15.992.919	<b>2.077.840.696</b>
PENÍNSULA DE MACANAO	2	14.800	-	1.450	<b>1.450</b>	-	34.294	-	-	-	<b>50.544</b>
Península de Macanao	1	14.800	-	1.450	<b>1.450</b>	-	34.294	-	-	-	<b>50.544</b>
San Francisco	1	-	-	-	-	-	-	-	-	-	-
TUBORES	3	513.404	-	331.372	<b>331.372</b>	7.006.526	1.503.990	-	-	-	<b>9.355.292</b>
Tubores	2	513.404	-	331.372	<b>331.372</b>	7.006.526	1.503.990	-	-	-	<b>9.355.292</b>
Los Barales	1	-	-	-	-	-	-	-	-	-	-
VILLALBA	1	-	-	-	-	-	71.846	17.627	-	-	<b>89.473</b>
<b>.- DEPENDENCIAS FEDERALES GRAN ROQUE</b>	<b>1</b>	<b>2</b>	<b>-</b>	<b>-</b>	<b>-</b>	<b>-</b>	<b>1.360.954</b>	<b>-</b>	<b>-</b>	<b>-</b>	<b>1.360.956</b>
<b>GUAYANA</b>	<b>209</b>	<b>3.841.806.643</b>	<b>498.427.866</b>	<b>807.267.617</b>	<b>1.305.695.483</b>	<b>983.585.603</b>	<b>516.746.594</b>	<b>717.790.176</b>	<b>81.652.056</b>	<b>1.000.353.811</b>	<b>8.447.630.366</b>
<b>.- ESTADO AMAZONAS</b>	<b>7</b>	<b>44.185.689</b>	<b>6.254.004</b>	<b>17.025.730</b>	<b>23.279.734</b>	<b>1.416.077</b>	<b>19.627.089</b>	<b>1.588.575</b>	<b>4.484.888</b>	<b>300.000</b>	<b>94.882.052</b>
ATURES ( Puerto Ayacucho )	7	44.185.689	6.254.004	17.025.730	<b>23.279.734</b>	1.416.077	19.627.089	1.588.575	4.484.888	300.000	<b>94.882.052</b>
Luis Alberto Gómez	1	838.037	-	77.590	<b>77.590</b>	-	-	-	-	-	<b>915.627</b>
Fernando Girón Tovar	5	17.631.765	6.254.004	13.108.707	<b>19.362.711</b>	858.149	12.277.981	-	4.484.888	300.000	<b>54.915.494</b>
Parhueña	1	25.715.887	-	3.839.433	<b>3.839.433</b>	557.928	7.349.108	1.588.575	-	-	<b>39.050.931</b>
<b>.- ESTADO BOLÍVAR</b>	<b>194</b>	<b>3.743.265.283</b>	<b>492.167.960</b>	<b>780.340.186</b>	<b>1.272.508.146</b>	<b>979.985.914</b>	<b>480.571.848</b>	<b>697.928.190</b>	<b>77.167.168</b>	<b>999.542.409</b>	<b>8.250.968.958</b>
CARONÍ	126	3.065.365.414	398.629.843	582.649.923	<b>981.279.766</b>	748.005.486	400.799.528	229.660.570	66.295.743	893.935.763	<b>6.385.342.270</b>
Cachamay	46	1.776.983.132	202.960.466	260.244.165	<b>463.204.631</b>	298.132.147	296.970.055	65.556.270	20.943.808	632.220.321	<b>3.554.010.364</b>
Chirica	4	19.234.821	-	6.267.898	<b>6.267.898</b>	26.710.727	4.223.866	680.000	-	76.667	<b>57.193.979</b>
Dalla Costa	8	78.378.245	24.784.985	34.475.183	<b>59.260.168</b>	29.748.674	11.183.362	676.722	-	2.737.366	<b>181.984.537</b>
Once de Abril	3	11.953.313	58.358	1.537.757	<b>1.596.115</b>	7.186.143	9.986.259	1.046.270	-	894.167	<b>32.672.267</b>
Simón Bolívar	8	87.783.892	22.790.826	46.276.532	<b>69.067.358</b>	38.548.356	16.607.780	4.065.720	-	1.077.778	<b>217.150.884</b>
Unare	27	329.951.265	49.386.584	77.704.182	<b>127.090.766</b>	112.307.842	24.093.536	15.613.062	6.259.414	202.092.653	<b>817.008.538</b>
Universidad	29	761.345.578	98.648.624	156.078.675	<b>254.727.299</b>	235.371.597	36.750.498	142.022.526	39.092.521	54.836.811	<b>1.524.146.830</b>
Vista al Sol	1	135.168	-	65.531	<b>65.531</b>	-	974.172	-	-	-	<b>1.174.871</b>
CEDENO	5	186.638	-	858.018	<b>858.018</b>	3.321.791	70.279	156.350	-	-	<b>4.593.076</b>
Cedeño	4	186.201	-	823.731	<b>823.731</b>	3.321.791	69.972	156.350	-	-	<b>4.558.045</b>
Pijiguaos	1	437	-	34.287	<b>34.287</b>	-	307	-	-	-	<b>35.031</b>
EL CALLAO	4	4.539.192	-	1.934.211	<b>1.934.211</b>	898.589	268.936	39.228	-	-	<b>7.680.156</b>
GRAN SABANA	6	1.965.471	-	1.419.005	<b>1.419.005</b>	-	993.228	-	6.009.947	-	<b>10.387.651</b>
HERES	27	367.091.387	64.891.835	136.608.409	<b>201.500.244</b>	181.723.223	38.108.625	188.421.061	-	92.197.966	<b>1.069.042.506</b>
Agua Salada	4	119.174.569	-	2.462.760	<b>2.462.760</b>	22.953.821	3.903.716	77.848.969	-	6.943.056	<b>233.286.891</b>
Catedral	14	128.877.196	35.771.509	13.399.187	<b>49.170.696</b>	11.990.446	14.257.573	34.324.406	-	83.310.927	<b>321.931.244</b>
José Antonio Páez	1	59.883	-	358.414	<b>358.414</b>	-	122.070	47.853	-	-	<b>588.220</b>
La Sabanita	-	-	-	-	-	-	-	-	-	-	-
Marhuanta	1	8.950	-	-	-	-	-	-	-	-	<b>8.950</b>
Vista Hermosa	6	81.699.294	29.120.326	104.724.022	<b>133.844.348</b>	83.916.407	15.065.624	68.862.682	-	1.443.983	<b>384.832.338</b>
Orinoco	1	37.271.495	-	15.664.026	<b>15.664.026</b>	62.862.549	4.759.642	7.337.151	-	500.000	<b>128.394.863</b>
PIAR	11	271.495.555	11.092.014	42.059.003	<b>53.151.017</b>	39.049.114	30.062.266	276.335.842	4.861.478	13.408.680	<b>688.363.952</b>
RAÚL LEONI	5	17.524.638	17.554.268	7.042.810	<b>24.597.078</b>	4.898.618	5.321.160	-	-	-	<b>52.341.494</b>
Raúl Leoni	2	248.551	-	124.265	<b>124.265</b>	-	5.300.849	-	-	-	<b>5.673.665</b>
Barceloneta	1	462	-	96.316	<b>96.316</b>	-	-	-	-	-	<b>96.778</b>
Santa Bárbara	2	17.275.625	17.554.268	6.822.229	<b>24.376.497</b>	4.898.618	20.311	-	-	-	<b>46.571.051</b>
ROSCIO	2	12.226.401	-	1.866.176	<b>1.866.176</b>	604.848	1.713.819	2.988.235	-	-	<b>19.399.479</b>
SIFONTES	4	2.626.893	-	5.639.129	<b>5.639.129</b>	1.089.760	2.744.449	305.108	-	-	<b>12.405.339</b>
Sifontes	3	2.599.505	-	5.597.838	<b>5.597.838</b>	1.089.760	2.744.449	305.108	-	-	<b>12.336.660</b>
San Isidro	1	27.388	-	41.291	<b>41.291</b>	-	-	-	-	-	<b>68.679</b>
SUCRE	2	239.974	-	149.083	<b>149.083</b>	308.102	420.805	21.796	-	-	<b>1.139.760</b>
PADRE PEDRO CHIEN	2	3.720	-	114.419	<b>114.419</b>	86.383	68.753	-	-	-	<b>273.275</b>
<b>.- ESTADO DELTA AMACURO</b>	<b>8</b>	<b>54.355.671</b>	<b>5.902</b>	<b>9.901.701</b>	<b>9.907.603</b>	<b>2.183.612</b>	<b>16.547.657</b>	<b>18.273.411</b>	<b>-</b>	<b>511.402</b>	<b>101.779.356</b>
TUCUPITA ( San José )	1	150.000	5.902	220.314	<b>226.216</b>	-	-	-	-	-	<b>376.216</b>
CASACOIMA	7	54.205.671	-	9.681.387	<b>9.681.387</b>	2.183.612	16.547.657	18.273.411	-	511.402	<b>101.403.140</b>
Manuel Piar	7	54.205.671	-	9.681.387	<b>9.681.387</b>	2.183.612	16.547.657	18.273.411	-	511.402	<b>101.403.140</b>
San Rafael	-	-	-	-	-	-	-	-	-	-	-







**CUADRO Nº I - 68**  
**BANCA UNIVERSAL Y BANCA COMERCIAL**  
**NÚMERO DE OFICINAS Y CARTERA DE CRÉDITOS POR DESTINO DEL CRÉDITO, SEGUN REGIÓN ADMINISTRATIVA Y CENTRO POBLADO, al 31 de diciembre de 2011**  
**(Bolívares)**

4/7

R E G I Ó N	NÚMERO OFICINAS	CRÉDITOS COMERCIALES	CRÉDITOS AL CONSUMO			CRÉDITOS HIPOTECARIOS	CRÉDITOS A MICROEMPRESARIOS	CRÉDITOS AGRÍCOLAS	CRÉDITOS AL TURISMO	CRÉDITOS A LA ACTIVIDAD MANUFACTURERA	T O T A L
			TARJETAS DE CRÉDITO	ADQUISICIÓN DE VEHÍCULOS	TOTAL						
<b>ZULIANA</b>	<b>310</b>	<b>7.359.222.580</b>	<b>1.593.208.221</b>	<b>1.396.938.064</b>	<b>2.990.146.285</b>	<b>2.011.095.682</b>	<b>864.545.560</b>	<b>5.415.954.658</b>	<b>96.069.380</b>	<b>1.352.267.670</b>	<b>20.089.301.815</b>
<b>-.- ESTADO ZULIA</b>	<b>310</b>	<b>7.359.222.580</b>	<b>1.593.208.221</b>	<b>1.396.938.064</b>	<b>2.990.146.285</b>	<b>2.011.095.682</b>	<b>864.545.560</b>	<b>5.415.954.658</b>	<b>96.069.380</b>	<b>1.352.267.670</b>	<b>20.089.301.815</b>
BARALT	6	44.003.914	8.413.018	8.829.226	17.242.244	10.218.029	8.020.767	31.580.384	-	350.000	111.415.338
Libertador	5	34.306.156	8.413.018	5.393.495	13.806.513	733.133	7.816.323	26.565.179	-	350.000	83.577.304
Manuel Guanipa Matos	1	9.697.758	-	3.435.731	3.435.731	9.484.896	-	5.015.205	-	-	27.838.034
CABIMAS	18	177.130.897	31.121.427	34.162.902	65.284.329	22.890.504	41.984.924	31.343.698	-	17.902.023	356.536.375
Ambrosio	12	138.720.912	22.473.495	17.754.232	40.227.727	10.818.393	12.330.168	13.216.026	-	13.149.402	228.462.628
Carmen Herrera	4	31.323.791	-	14.072.527	14.072.527	10.363.882	29.503.539	18.127.672	-	4.752.621	108.144.032
La Rosa	1	7.086.194	8.647.932	2.336.143	10.984.075	1.708.229	151.217	-	-	-	19.929.715
Jorge Hernández	1	-	-	-	-	-	-	-	-	-	-
CATATUMBO	3	1.215.938	-	409.542	409.542	129.133	375.862	14.466.980	960.891	115.785	17.674.131
Encontrados	1	328	-	-	-	37.967	-	-	-	-	38.295
Udón Pérez	2	1.215.610	-	409.542	409.542	91.166	375.862	14.466.980	960.891	115.785	17.635.836
COLÓN ( )	9	109.348.249	16.264.352	45.885.218	62.149.570	34.089.532	23.012.588	1.020.713.040	-	5.176.232	1.254.489.211
San Carlos del Zulia	1	1.011.168	-	62.201	62.201	247.922	-	15.578.371	-	-	37.555.943
Santa Bárbara	8	108.337.081	16.264.352	45.823.017	62.087.369	33.841.610	22.356.307	1.005.134.669	-	5.176.232	1.236.933.268
JESUS ENRIQUE LOSSADA ( La Concepción )	4	27.927.525	7.658.929	11.163.950	18.822.879	16.544.998	7.348.485	9.564.843	-	930.235	81.138.965
JESUS MARIA SEMPRUN	2	1.441.836	-	1.013.257	1.013.257	1.622.493	2.083.069	10.615.434	-	244.007	17.020.096
LA CAÑADA DE URDANETA	2	19.003.091	9.471.909	9.408.801	18.880.710	2.242.253	1.647.441	22.414.266	-	-	64.187.761
Concepción	2	19.003.091	9.471.909	9.408.801	18.880.710	2.242.253	1.647.441	22.414.266	-	-	64.187.761
Chiquinquirá	-	-	-	-	-	-	-	-	-	-	-
LAGUNILLAS	27	480.804.811	44.465.892	79.646.175	124.112.067	51.318.247	68.960.114	147.481.585	-	27.967.419	900.644.243
Alonso de Ojeda	20	454.465.941	33.515.757	69.938.649	103.454.406	43.348.903	47.937.651	76.897.027	-	22.435.576	748.539.504
Libertad	2	19.922.065	-	4.245.357	4.245.357	3.580.926	16.557.923	70.196.228	-	5.531.843	120.034.342
Venezuela	5	6.416.805	10.950.135	5.462.169	16.412.304	4.388.418	4.464.540	388.330	-	-	32.070.397
MACHIKES DE PERIJÁ	10	69.811.019	10.328.450	28.149.890	38.478.340	11.673.547	16.294.940	446.962.568	-	10.292.105	593.512.519
Libertad	9	69.810.545	10.328.450	28.149.890	38.478.340	11.673.547	16.294.940	446.962.568	-	10.292.105	593.512.045
Bartolomé de las Casas	-	-	-	-	-	-	-	-	-	-	-
San José de Perijá	1	474	-	-	-	-	-	-	-	-	474
MARA	5	63.537.999	20.112.718	31.730.140	51.842.858	7.129.080	14.787.622	7.049.588	-	54.285	144.401.432
San Rafael	2	24.902.362	8.954.270	17.757.232	26.711.502	4.034.433	11.764.855	4.015.815	-	54.285	71.483.252
Luis de Vicente	2	98.031	-	349.045	349.045	-	2.356.754	2.358.333	-	-	5.162.163
Ricaurte	1	38.537.606	11.158.448	13.623.863	24.782.311	3.094.647	666.013	675.440	-	-	67.756.017
MARACAIBO	187	6.145.210.896	1.376.624.870	1.069.073.311	2.445.698.181	1.793.642.251	618.510.189	3.307.912.026	94.525.040	1.274.880.746	15.680.379.329
Antonio Borjas Romero	16	502.922.628	15.632.376	51.822.604	67.454.980	125.820.961	177.105.185	177.105.185	-	7.604.375	899.707.312
Bolívar	15	257.613.845	81.096.736	130.819.582	211.916.318	108.916.427	55.439.403	119.932.996	-	15.087.820	768.906.809
Cacique Mara	9	54.022.719	17.830.130	22.585.163	40.415.293	18.815.566	16.998.801	6.572.347	-	3.898.995	140.723.721
Caracciolo Parra Pérez	9	138.381.116	18.978.839	73.753.039	92.731.878	32.023.865	26.117.874	4.869.015	-	5.113.436	299.237.184
Cecilio Acosta	3	64.677.390	-	1.950.867	1.950.867	2.695.218	5.770.136	237.112.300	-	16.390.000	328.595.911
Cristo de Aranza	6	24.375.709	15.000	13.086.590	13.101.590	16.039.044	18.466.247	302.338.575	-	43.124.408	417.445.573
Coquivacoe	12	292.117.656	-	52.955.969	52.955.969	75.886.094	49.288.468	163.949.405	32.358.501	105.350.177	771.906.270
Chiquinquirá	29	1.844.822.340	1.069.274.455	186.509.544	1.255.783.999	539.057.167	112.856.230	522.388.267	8.645.062	263.519.173	4.547.072.238
Francisco Eugenio Bustamante	3	62.667.227	116.375	5.109.300	5.225.675	9.283.377	13.253.511	10.165.964	-	19.604.748	120.200.502
Idelfonso Vásquez	6	52.123.852	12.413.942	17.504.438	29.918.380	25.804.324	20.082.879	19.450.790	-	2.330.119	149.710.344
Juana de Ávila	11	376.136.117	-	97.658.582	97.658.582	125.512.221	35.834.323	451.923.773	-	124.750.461	1.211.815.477
Luis Hurtado Higuera	3	238.319.067	-	3.512.096	3.512.096	55.270.174	11.353.858	23.075.038	-	22.709.054	354.239.287
Manuel Dagnino	7	183.145.542	35.232.733	39.122.717	74.355.450	20.424.122	38.647.758	114.287.770	10.485.740	37.973.735	479.320.117
Olegario Villalobos	34	1.026.044.439	48.343.605	182.354.466	230.698.071	397.967.582	130.911.240	835.341.081	41.710.737	434.201.429	3.096.874.579
Raúl Leoní	11	160.490.280	999.394	20.101.052	21.100.446	70.520.427	25.228.636	53.899.668	-	5.159.173	336.398.630
Santa Lucía	13	867.350.969	76.691.285	170.227.302	246.918.587	169.605.682	39.461.642	265.499.852	1.325.000	168.063.643	1.758.225.375
MIRANDA ( Altagracia )	6	32.856.609	20.467.793	10.393.951	30.861.744	5.291.820	13.059.198	1.950.000	-	451.398	84.470.769
PÁEZ ( Guajira )	4	-	146.684	-	146.684	-	-	-	-	-	146.684
ROSARIO DE PERIJÁ	4	38.864.037	14.000	4.461.278	4.475.278	9.339.230	7.160.503	263.846.415	-	1.500.000	325.185.463
SAN FRANCISCO	13	62.702.448	1.261	36.377.332	36.378.593	34.634.673	20.254.237	41.792.830	-	11.472.768	207.235.549
San Francisco	5	57.462.279	-	33.702.487	33.702.487	28.378.351	11.584.228	18.429.979	-	9.233.473	158.790.797
El Bajo	1	-	-	-	-	-	-	-	-	-	-
Domitila Flores	2	3.229.383	-	-	-	-	-	-	-	-	3.229.383
Francisco Ochoa	-	-	-	-	-	-	-	-	-	-	-
Marcial Hernández	5	2.010.786	1.261	2.674.845	2.676.106	6.256.322	8.670.009	23.362.851	-	2.239.295	45.215.369
SANTA RITA	3	30.127	-	94.977	94.977	145.497	4.445.808	4.121.548	583.449	-	9.421.406
SIMÓN BOLÍVAR ( Manuel Manrique )	1	11.924.132	15.867.890	2.879.307	18.747.197	1.818.300	22.947	-	-	-	32.512.576
SUCRE ( Rómulo Gallegos )	3	45.750.686	25.517.129	19.442.856	44.959.985	6.938.442	14.973.121	37.132.989	-	675.667	150.430.890
VALMORE RODRÍGUEZ	3	27.658.366	6.731.899	3.815.951	10.547.850	1.427.653	1.603.745	17.006.464	-	255.000	58.499.078
La Victoria	2	27.658.366	6.731.899	3.815.951	10.547.850	1.427.653	1.603.745	17.006.464	-	255.000	58.499.078
Rafael Urdaneta	1	-	-	-	-	-	-	-	-	-	-







**CUADRO Nº I - 68**  
**BANCA UNIVERSAL Y BANCA COMERCIAL**  
**NÚMERO DE OFICINAS Y CARTERA DE CRÉDITOS POR DESTINO DEL CRÉDITO, SEGÚN REGIÓN ADMINISTRATIVA Y CENTRO POBLADO, al 31 de diciembre de 2011**  
**(Bolívares)**

7/7

R E G I Ó N	NÚMERO OFICINAS	CRÉDITOS COMERCIALES	CRÉDITOS AL CONSUMO			CRÉDITOS HIPOTECARIOS	CRÉDITOS A MICROEMPRESARIOS	CRÉDITOS AGRÍCOLAS	CRÉDITOS AL TURISMO	CRÉDITOS A LA ACTIVIDAD MANUFACTURERA	T O T A L
			TARJETAS DE CRÉDITO	ADQUISICIÓN DE VEHÍCULOS	TOTAL						
<b>INSULAR</b>	<b>90</b>	<b>1.843.423.520</b>	<b>58.825.685</b>	<b>160.272.673</b>	<b>219.098.358</b>	<b>512.005.452</b>	<b>117.321.371</b>	<b>47.284.026</b>	<b>371.773.446</b>	<b>60.772.050</b>	<b>3.171.678.223</b>
<b>- ESTADO NUEVA ESPARTA</b>	<b>89</b>	<b>1.843.423.518</b>	<b>58.825.685</b>	<b>160.272.673</b>	<b>219.098.358</b>	<b>512.005.452</b>	<b>115.960.417</b>	<b>47.284.026</b>	<b>371.773.446</b>	<b>60.772.050</b>	<b>3.170.317.267</b>
ANTOLÍN DEL CAMPO	2	4.149.006	7.770.139	6.339.098	14.109.237	4.243.650	664.273	1.634.938	-	-	24.801.104
ARISMENDI	6	47.766.632	-	4.001.652	4.001.652	21.948.100	4.045.290	-	475.451	-	78.237.125
DÍAZ	3	-	-	63.635	63.635	-	177.482	-	-	-	241.117
Díaz	2	-	-	19.684	19.684	-	172.631	-	-	-	192.315
Zabala	1	-	-	43.951	43.951	-	4.851	-	-	-	48.802
GARCÍA	4	9.814.233	-	423.028	423.028	1.980.347	1.098.871	-	-	-	13.316.479
García	2	9.305.977	-	72.280	72.280	933.175	1.093.315	-	-	-	11.404.747
Fajardo	2	508.256	-	350.748	350.748	1.047.172	5.556	-	-	-	1.911.732
MANEIRO	19	394.370.435	11.893.401	31.057.662	42.951.063	97.408.384	29.237.533	5.659.847	287.879.052	40.498.164	898.004.478
Maneiro	14	279.219.745	11.893.401	30.627.176	42.520.577	65.089.969	26.228.860	5.659.847	284.999.991	39.628.672	743.347.661
Aguirre	5	115.150.690	-	430.486	430.486	32.318.415	3.008.673	-	2.879.061	869.492	154.656.817
MARCANO	9	28.912.701	-	8.541.647	8.541.647	13.259.713	7.394.153	2.731.500	3.260.278	4.280.967	68.380.959
MARIÑO	40	1.357.882.307	39.162.145	109.513.129	148.675.274	366.158.732	71.732.685	37.240.114	80.158.665	15.992.919	2.077.840.696
PENÍNSULA DE MACANAO	2	14.800	-	1.450	1.450	-	34.294	-	-	-	50.544
Península de Macanao	1	14.800	-	1.450	1.450	-	34.294	-	-	-	50.544
San Francisco	1	-	-	-	-	-	-	-	-	-	-
TUBORES	3	513.404	-	331.372	331.372	7.006.526	1.503.990	-	-	-	9.355.292
Tubores	2	513.404	-	331.372	331.372	7.006.526	1.503.990	-	-	-	9.355.292
Los Barales	1	-	-	-	-	-	-	-	-	-	-
VILLALBA	1	-	-	-	-	-	71.846	17.627	-	-	89.473
<b>- DEPENDENCIAS FEDERALES GRAN ROQUE</b>	<b>1</b>	<b>2</b>	<b>-</b>	<b>-</b>	<b>-</b>	<b>-</b>	<b>1.360.954</b>	<b>-</b>	<b>-</b>	<b>-</b>	<b>1.360.956</b>
<b>GUAYANA</b>	<b>208</b>	<b>3.841.806.643</b>	<b>498.427.866</b>	<b>807.267.617</b>	<b>1.305.695.483</b>	<b>983.585.603</b>	<b>516.746.594</b>	<b>717.790.176</b>	<b>81.652.056</b>	<b>1.000.353.811</b>	<b>8.447.630.366</b>
<b>- ESTADO AMAZONAS</b>	<b>7</b>	<b>44.185.689</b>	<b>6.254.004</b>	<b>17.025.730</b>	<b>23.279.734</b>	<b>1.416.077</b>	<b>19.627.089</b>	<b>1.588.575</b>	<b>4.484.888</b>	<b>300.000</b>	<b>94.882.052</b>
ATURES ( Puerto Ayacucho )	7	44.185.689	6.254.004	17.025.730	23.279.734	1.416.077	19.627.089	1.588.575	4.484.888	300.000	94.882.052
Luis Alberto Gómez	1	838.037	-	77.590	77.590	-	-	-	-	-	915.627
Fernando Girón Tovar	5	17.631.765	6.254.004	13.108.707	19.362.711	858.149	12.277.981	-	4.484.888	300.000	54.915.494
Parhueña	1	25.715.887	-	3.839.433	3.839.433	557.928	7.349.108	1.588.575	-	-	39.050.931
<b>- ESTADO BOLÍVAR</b>	<b>193</b>	<b>3.743.265.283</b>	<b>492.167.960</b>	<b>780.340.186</b>	<b>1.272.508.146</b>	<b>979.985.914</b>	<b>480.571.848</b>	<b>697.928.190</b>	<b>77.167.168</b>	<b>999.542.409</b>	<b>8.250.968.958</b>
CARONÍ	125	3.065.365.414	398.629.843	582.649.923	981.279.766	748.005.486	400.799.528	229.660.570	66.295.743	893.935.763	6.385.342.270
Cachamay	45	1.776.983.132	202.960.466	260.244.165	463.204.631	298.132.147	296.970.055	65.556.270	20.943.808	632.220.321	3.554.010.364
Chirica	4	19.234.821	-	6.267.898	6.267.898	26.710.727	4.223.866	680.000	-	76.667	57.193.979
Dalla Costa	8	78.378.245	24.784.985	34.475.183	59.260.168	29.748.674	11.183.362	676.722	-	2.737.366	181.984.537
Once de Abril	3	11.953.313	58.358	1.537.757	1.596.115	7.186.143	9.996.259	1.046.270	-	894.167	32.672.267
Simón Bolívar	8	87.783.892	22.790.826	46.276.532	69.067.358	38.548.356	16.607.780	4.065.720	-	1.077.778	217.150.884
Unare	27	329.551.265	49.386.584	77.704.182	127.090.766	112.307.842	24.093.536	15.613.062	6.259.414	202.092.653	817.008.538
Universidad	29	761.345.578	98.648.624	156.078.675	254.727.299	235.371.597	36.750.498	142.022.526	39.092.521	54.836.811	1.524.146.830
Vista al Sol	1	135.168	-	65.531	65.531	-	974.172	-	-	-	1.174.871
CEDENO	5	186.638	-	858.018	858.018	3.321.791	70.279	156.350	-	-	4.593.076
Cedeño	4	186.201	-	823.731	823.731	3.321.791	69.972	156.350	-	-	4.558.045
Pijiguaos	1	437	-	34.287	34.287	-	307	-	-	-	35.031
EL CALLAO	4	4.539.192	-	1.934.211	1.934.211	898.589	268.936	39.228	-	-	7.680.156
GRAN SABANA	6	1.965.471	-	1.419.005	1.419.005	-	993.228	-	6.009.947	-	10.387.651
HERES	27	367.091.387	64.891.835	136.608.409	201.500.244	181.723.223	38.108.625	188.421.061	-	92.197.966	1.069.042.506
Agua Salada	4	119.174.569	-	2.462.760	2.462.760	22.953.821	3.903.716	77.848.969	-	6.943.056	233.286.891
Catedral	14	128.877.196	35.771.509	13.399.187	49.170.696	11.990.446	14.257.573	34.324.406	-	83.310.927	321.931.244
José Antonio Páez	1	59.883	-	358.414	358.414	-	122.070	47.853	-	-	588.220
La Sabanita	-	-	-	-	-	-	-	-	-	-	-
Marhuanta	1	8.950	-	-	-	-	-	-	-	-	8.950
Vista Hermosa	6	81.699.294	29.120.326	104.724.022	133.844.348	83.916.407	15.065.624	68.862.682	-	1.443.983	384.832.338
Orinoco	1	37.271.495	-	15.664.026	15.664.026	62.862.549	4.759.642	7.337.151	-	500.000	



**CUADRO Nº I - 69**  
**RESTO DEL SECTOR BANCARIO**  
**NÚMERO DE OFICINAS Y CARTERA DE CRÉDITOS POR DESTINO DEL CRÉDITO, SEGÚN REGIÓN ADMINISTRATIVA Y CENTRO POBLADO, al 31 de diciembre de 2011**  
**(Bolívares)**

2/2

R E G I Ó N	NÚMERO OFICINAS	CRÉDITOS COMERCIALES	CRÉDITOS AL CONSUMO			CRÉDITOS HIPOTECARIOS	CRÉDITOS A MICROEMPRESARIOS	CRÉDITOS AGRÍCOLAS	CRÉDITOS AL TURISMO	CRÉDITOS A LA ACTIVIDAD MANUFACTURERA	T O T A L
			TARJETAS DE CRÉDITO	ADQUISICIÓN DE VEHÍCULOS	TOTAL						
<b>ZULIANA</b>	<b>3</b>	-	-	<b>104.043</b>	<b>104.043</b>	<b>76.413</b>	<b>48.364.858</b>	-	-	-	<b>48.545.314</b>
<b>.- ESTADO ZULIA</b>	<b>3</b>	-	-	<b>104.043</b>	<b>104.043</b>	<b>76.413</b>	<b>48.364.858</b>	-	-	-	<b>48.545.314</b>
MARACAIBO	2	-	-	104.043	104.043	76.413	48.364.858	-	-	-	48.545.314
Bolivar	1	-	-	104.043	104.043	76.413	47.782.965	-	-	-	47.963.421
Chiquinquirá	-	-	-	-	-	-	-	-	-	-	-
Olegario Villalobos	1	-	-	-	-	-	581.893	-	-	-	581.893
SAN FRANCISCO ( Marcial Hernández )	1	-	-	-	-	-	-	-	-	-	-
<b>LOS ANDES</b>	<b>3</b>	-	-	-	-	-	-	-	-	-	-
<b>.- ESTADO BARINAS</b>	<b>1</b>	-	-	-	-	-	-	-	-	-	-
BARINAS	1	-	-	-	-	-	-	-	-	-	-
Barinas	-	-	-	-	-	-	-	-	-	-	-
Alto Barinas	1	-	-	-	-	-	-	-	-	-	-
<b>.- ESTADO MÉRIDA</b>	<b>1</b>	-	-	-	-	-	-	-	-	-	-
CAMPO ELÍAS ( Fernández Peña )	1	-	-	-	-	-	-	-	-	-	-
<b>.- ESTADO TÁCHIRA</b>	<b>1</b>	-	-	-	-	-	-	-	-	-	-
SAN CRISTÓBAL (San Juan Bautista)	1	-	-	-	-	-	-	-	-	-	-
<b>.- ESTADO TRUJILLO</b>	<b>-</b>	-	-	-	-	-	-	-	-	-	-
VALERA (Mercedes Díaz)	-	-	-	-	-	-	-	-	-	-	-
<b>NOR - ORIENTAL</b>	<b>2</b>	-	-	-	-	-	-	-	-	-	-
<b>.- ESTADO ANZOÁTEGUI</b>	<b>1</b>	-	-	-	-	-	-	-	-	-	-
ANACO	-	-	-	-	-	-	-	-	-	-	-
JUAN ANTONIO SOTILLO ( Puerto la Cruz )	-	-	-	-	-	-	-	-	-	-	-
PEDRO MARÍA FREITES	-	-	-	-	-	-	-	-	-	-	-
PIRITU	-	-	-	-	-	-	-	-	-	-	-
SAN JOSÉ DE GUANIPA	-	-	-	-	-	-	-	-	-	-	-
SANTA ANA	-	-	-	-	-	-	-	-	-	-	-
SIMÓN BOLÍVAR	-	-	-	-	-	-	-	-	-	-	-
El Carmen	-	-	-	-	-	-	-	-	-	-	-
San Cristobal	-	-	-	-	-	-	-	-	-	-	-
SIMÓN RODRÍGUEZ ( Edmundo Barrios )	1	-	-	-	-	-	-	-	-	-	-
TURÍSTICO DIEGO BAUTISTA URBANEJA	-	-	-	-	-	-	-	-	-	-	-
Lecherías	-	-	-	-	-	-	-	-	-	-	-
El Morro	-	-	-	-	-	-	-	-	-	-	-
<b>.- ESTADO SUCRE</b>	<b>1</b>	-	-	-	-	-	-	-	-	-	-
SUCRE	1	-	-	-	-	-	-	-	-	-	-
Santa Inés	1	-	-	-	-	-	-	-	-	-	-
<b>INSULAR</b>	<b>-</b>	-	-	-	-	-	-	-	-	-	-
<b>.- ESTADO NUEVA ESPARTA</b>	<b>-</b>	-	-	-	-	-	-	-	-	-	-
<b>GUAYANA</b>	<b>1</b>	-	-	-	-	-	-	-	-	-	-
<b>.- ESTADO BOLÍVAR</b>	<b>1</b>	-	-	-	-	-	-	-	-	-	-
CARONÍ	1	-	-	-	-	-	-	-	-	-	-
Chirica	1	-	-	-	-	-	-	-	-	-	-
Dalla Costa	-	-	-	-	-	-	-	-	-	-	-
Simón Bolívar	-	-	-	-	-	-	-	-	-	-	-
Unare	-	-	-	-	-	-	-	-	-	-	-
Universidad	-	-	-	-	-	-	-	-	-	-	-
HERES ( Catedral )	-	-	-	-	-	-	-	-	-	-	-
PIAR	-	-	-	-	-	-	-	-	-	-	-
<b>.- ESTADO DELTA AMACURO</b>	<b>-</b>	-	-	-	-	-	-	-	-	-	-
TUCUPITA ( San José )	-	-	-	-	-	-	-	-	-	-	-

FUENTE: FORMULARIOS EXTERNOS ( BRO.ZIP )

GERENCIA GENERAL TÉCNICA - GERENCIA DE ESTADÍSTICAS Y PUBLICACIONES

NOTA: INCLUYE BANCA DE INVERSIÓN, BANCA HIPOTECARIA, EMPRESAS DE ARRENDAMIENTO FINANCIERO Y ENTIDADES DE AHORRO Y PRÉSTAMO

**CUADRO Nº I - 70**  
**SECTOR BANCARIO**  
**CARTERA DE CRÉDITOS BRUTA POR TIPO DE RIESGO, SEGÚN BANCO, al 31 de diciembre de 2011**  
**(Miles de Bolívares)**

B A N C O		T I P O D E R I E S G O					T O T A L
		Normal	Potencial	Real	Alto Riesgo	Irrecuperables	
BANCA UNIVERSAL	PROVINCIAL	27.540.444	3.917.834	1.291.651	229.481	151.881	33.131.291
	MERCANTIL	36.479.364	792.731	1.200.862	254.906	70.514	38.798.377
	CITIBANK	780.875	603.270	73.530	2.729	12.332	1.472.736
	EXTERIOR	12.788.951	549.582	92.130	23.824	6.254	13.460.741
	CARONÍ	1.265.267	370.640	138.866	7.865	147.020	1.929.658
	BANESCO	32.891.634	1.488.409	115.459	86.584	25.047	34.607.133
	VENEZUELA	34.094.430	817.943	446.060	290.421	396.519	36.045.373
	BANCARIBE	12.316.990	650.238	105.141	50.787	52.213	13.175.369
	CORP BANCA	6.067.580	1.231.516	325.972	7.797	55.222	7.688.087
	FONDO COMÚN	3.335.591	142.947	29.451	13.339	37.782	3.559.110
	SOFITASA	1.795.512	117.932	10.298	9.683	4.126	1.937.551
	DEL SUR	1.108.871	69.584	56.224	23.079	7.599	1.265.357
	VENEZOLANO DE CRÉDITO	2.855.717	25.113	16.254	4.826	13.056	2.914.966
	OCCIDENTAL DE DESCUENTO	14.297.885	1.401.522	1.125.813	48.315	176.119	17.049.654
	NACIONAL DE CRÉDITO	6.114.123	924.395	339.194	100.881	28.455	7.507.048
	BANCO INTERNACIONAL DE DESARROLLO	33.582	3.924	793	1.530	14.724	54.553
	BANCO DEL TESORO	7.139.868	461.223	141.325	89.168	2.529	7.834.113
	BANCO AGRÍCOLA DE VENEZUELA	-	-	-	-	-	-
	BICENTENARIO	8.591.929	503.388	185.253	138.801	32.928	9.452.299
	BANCO ACTIVO	1.125.947	215.858	49.093	17.507	5.819	1.414.224
BANCA COMERCIAL	INDUSTRIAL DE VENEZUELA	655.884	24.145	134.053	61.850	122.880	998.812
	GUAYANA	484.369	133.925	152.894	75.648	62.174	909.010
	PLAZA	2.616.931	84.040	5.454	13.473	-	2.719.898
	BANCO DE EXPORTACIÓN Y COMERCIO	7.676	1.858	22	305	23	9.884
	100% BANCO	805.175	40.433	38.929	180	2.578	887.295
	BANPLUS	866.594	28.427	3.387	4.571	53	903.032
	BANGENTE	518.905	1.842	1.076	1.884	512	524.219
	BANCRECER	333.733	5.424	2.187	269	371	341.984
	MI BANCO	135.140	1.886	1.269	307	195	138.797
	BANCAMIGA	44.027	59	260	67	11	44.424
RESTO DEL SECTOR BANCARIO	BANCA DE DESARROLLO						
	BANCO DEL PUEBLO SOBERANO 1_/	-	-	-	-	-	-
	BANCA LEYES ESPEC.						
	INSTITUTO MUNICIPAL DE CRÉDITO POPULAR (IMCP)	81.673	1.884	3.464	3.092	14.187	104.300
	BANCO DE COMERCIO EXTERIOR (BANCOEX)	395.794	275.186	93.116	42.035	-	
<b>BANCA UNIVERSAL Y BANCA COMERCIAL</b>		<b>216.061.189</b>	<b>14.600.877</b>	<b>6.078.108</b>	<b>1.557.550</b>	<b>1.427.847</b>	<b>239.725.571</b>
<b>Banca Universal</b>		<b>210.624.560</b>	<b>14.288.049</b>	<b>5.743.369</b>	<b>1.401.523</b>	<b>1.240.139</b>	<b>233.297.640</b>
Bancos de capital privado		160.798.333	12.505.495	4.970.731	883.133	808.163	179.965.855
Bancos de capital del estado		49.826.227	1.782.554	772.638	518.390	431.976	53.331.785
<b>Banca Comercial</b>		<b>5.436.629</b>	<b>312.828</b>	<b>334.739</b>	<b>156.027</b>	<b>187.708</b>	<b>6.427.931</b>
Bancos de capital privado		4.780.745	288.683	200.686	94.177	64.828	5.429.119
Bancos de capital del estado		655.884	24.145	134.053	61.850	122.880	998.812
<b>RESTO DEL SECTOR BANCARIO</b>		<b>1.509.272</b>	<b>286.281</b>	<b>101.372</b>	<b>47.654</b>	<b>15.276</b>	<b>1.153.724</b>
<b>Banca de Desarrollo</b>		<b>1.031.805</b>	<b>9.211</b>	<b>4.792</b>	<b>2.527</b>	<b>1.089</b>	<b>1.049.424</b>
<b>Banca con Leyes Especiales</b>		<b>477.467</b>	<b>277.070</b>	<b>96.580</b>	<b>45.127</b>	<b>14.187</b>	<b>104.300</b>
<b>TOTAL SECTOR BANCARIO</b>		<b>217.570.461</b>	<b>14.887.158</b>	<b>6.179.480</b>	<b>1.605.204</b>	<b>1.443.123</b>	<b>240.879.295</b>

FUENTE: SISTEMA INTEGRAL DE RIESGO (SICRI)

GERENCIA GENERAL DE REGULACIÓN - GERENCIA DE INVESTIGACIÓN Y DESARROLLO ESTADÍSTICO

1\_/ No ha transmitido la información a la fecha del reporte

NOTA 1: LOS SALDOS REFLEJADOS TIENEN UN MARGEN DE ERROR DE (+/-) 1% DEL TOTAL DE LA CARTERA BRUTA

NOTA 2: NO INCLUYE LOS SALDOS DE LA CARTERA DE TARJETA DE CRÉDITOS

**CUADRO Nº I - 71**  
**SECTOR BANCARIO**  
**COMPOSICIÓN DE LOS INTERESES Y COMISIONES POR COBRAR, SEGÚN BANCO, al 31 de diciembre de 2011**  
**(Miles de Bolívares)**

B A N C O		INTERESES Y COMISIONES POR COBRAR						TOTAL INTERESES Y COMISIONES POR COBRAR
		RENDIMIENTOS POR COBRAR POR DISPONIBILIDADES	RENDIMIENTOS POR COBRAR POR INVERSIONES EN TÍTULOS VALORES	RENDIMIENTOS POR COBRAR POR CARTERA DE CRÉDITOS	COMISIONES POR COBRAR	RENDIMIENTOS POR COBRAR POR OTRAS CUENTAS POR COBRAR	(PROVISIÓN PARA RENDIMIENTOS POR COBRAR Y OTROS)	
BANCA UNIVERSAL	PROVINCIAL	-	132.216	487.272	19.856	187	(78.184)	561.347
	MERCANTIL	-	118.507	346.048	33.158	-	(36.970)	460.743
	CITIBANK	-	17.340	26.808	413	-	(1.397)	43.164
	EXTERIOR	-	56.454	152.462	793	-	(6.807)	202.902
	CARONÍ	-	43.218	83.304	3.132	-	(31.872)	97.782
	BANESCO	-	171.950	515.348	68.367	-	(140.665)	615.000
	VENEZUELA	-	392.242	475.267	27.904	91	(133.023)	762.481
	BANCARIBE	-	51.172	159.994	1.268	-	(20.748)	191.686
	CORP BANCA	-	7.290	509.731	3.856	-	(63.498)	457.379
	FONDO COMÚN	-	20.472	77.625	952	-	(10.991)	88.058
	SOFITASA	-	17.141	42.661	103	-	(2.501)	57.404
	DEL SUR	-	29.909	36.964	197	-	(7.908)	59.162
	VENEZOLANO DE CRÉDITO	-	8.194	18.471	6.291	-	(304)	32.652
	OCCIDENTAL DE DESCUENTO	-	52.730	1.086.508	21.306	-	(179.537)	981.007
	NACIONAL DE CRÉDITO	-	38.033	75.469	614	-	(27.280)	86.836
	BANCO INTERNACIONAL DE DESARROLLO	-	635	1.752	-	3	(706)	1.684
	BANCO DEL TESORO	-	147.921	230.763	5.261	-	(117.153)	266.792
	BANCO AGRÍCOLA DE VENEZUELA	-	14.260	189.357	-	-	(50.923)	152.694
	BICENTENARIO	-	245.835	424.009	1.648	8	(106.436)	565.064
	BANCO ACTIVO	-	13.454	21.702	45	-	(5.766)	29.435
BANCA COMERCIAL	INDUSTRIAL DE VENEZUELA	-	146.877	90.214	1.768	-	(23.218)	215.641
	GUAYANA	-	16.744	65.820	323	-	(65.918)	16.969
	PLAZA	-	533	14.683	89	-	(401)	14.904
	BANCO DE EXPORTACIÓN Y COMERCIO	-	81	108	593	-	(76)	706
	100% BANCO	-	19.598	17.307	202	-	(5.739)	31.368
	BANPLUS	-	13.084	7.066	-	-	(1.165)	18.985
RESTO DEL SECTOR BANCARIO	BANGENTE	-	2	5.939	-	-	(251)	5.690
	BANCRECER	-	4.879	2.642	-	-	(246)	7.275
	MI BANCO	-	1.549	1.813	-	-	(226)	3.136
	BANCAMIGA							

FUENTE: BALANCE GENERAL DE PUBLICACIÓN

GERENCIA GENERAL DE REGULACIÓN - GERENCIA DE INVESTIGACIÓN Y DESARROLLO ESTADÍSTICO

1\_/ Cifras correspondientes al mes de diciembre de 2010.

**CUADRO Nº I - 72**  
**SECTOR BANCARIO**  
**COMPOSICIÓN DE LOS INTERESES Y COMISIONES POR COBRAR, enero - diciembre / 2011**  
**(Miles de Bolívars)**

M E S	SUBSECTOR	INTERESES Y COMISIONES POR COBRAR						TOTAL INTERESES Y COMISIONES POR COBRAR
		RENDIMIENTOS POR COBRAR POR DISPONIBILIDADES	RENDIMIENTOS POR COBRAR POR INVERSIONES EN TÍTULOS VALORES	RENDIMIENTOS POR COBRAR POR CARTERA DE CRÉDITOS	COMISIONES POR COBRAR	RENDIMIENTOS POR COBRAR POR OTRAS CUENTAS POR COBRAR	(PROVISIÓN PARA RENDIMIENTOS POR COBRAR Y OTROS)	
ENERO	BANCA UNIVERSAL Y COMERCIAL	42	1.069.265	4.051.330	153.684	6.796	(1.078.520)	4.202.597
	RESTO DEL SECTOR BANCARIO	-	5.239	33.847	2.278	1	(10.787)	30.578
	<b>TOTAL SECTOR BANCARIO</b>	<b>42</b>	<b>1.074.504</b>	<b>4.085.177</b>	<b>155.962</b>	<b>6.797</b>	<b>(1.089.307)</b>	<b>4.233.175</b>
FEBRERO	BANCA UNIVERSAL Y COMERCIAL	42	1.179.478	4.341.763	151.916	8.389	(1.129.281)	4.552.307
	RESTO DEL SECTOR BANCARIO	-	9.238	34.346	2.091	1	(11.585)	34.091
	<b>TOTAL SECTOR BANCARIO</b>	<b>42</b>	<b>1.188.716</b>	<b>4.376.109</b>	<b>154.007</b>	<b>8.390</b>	<b>(1.140.866)</b>	<b>4.586.398</b>
MARZO	BANCA UNIVERSAL Y COMERCIAL	42	1.153.004	4.203.660	159.789	4.616	(1.295.843)	4.225.268
	RESTO DEL SECTOR BANCARIO	-	9.393	33.988	2.446	1	(12.143)	33.685
	<b>TOTAL SECTOR BANCARIO</b>	<b>42</b>	<b>1.162.397</b>	<b>4.237.648</b>	<b>162.235</b>	<b>4.617</b>	<b>(1.307.986)</b>	<b>4.258.953</b>
ABRIL	BANCA UNIVERSAL Y COMERCIAL	42	1.200.066	4.353.278	160.600	6.021	(1.305.768)	4.414.239
	RESTO DEL SECTOR BANCARIO	-	7.160	33.318	2.045	1	(12.059)	30.465
	<b>TOTAL SECTOR BANCARIO</b>	<b>42</b>	<b>1.207.226</b>	<b>4.386.596</b>	<b>162.645</b>	<b>6.022</b>	<b>(1.317.827)</b>	<b>4.444.704</b>
MAYO	BANCA UNIVERSAL Y COMERCIAL	42	1.381.685	4.157.650	171.167	6.849	(1.266.166)	4.451.227
	RESTO DEL SECTOR BANCARIO	-	11.037	34.079	2.521	1	(10.748)	36.890
	<b>TOTAL SECTOR BANCARIO</b>	<b>42</b>	<b>1.392.722</b>	<b>4.191.729</b>	<b>173.688</b>	<b>6.850</b>	<b>(1.276.914)</b>	<b>4.488.117</b>
JUNIO	BANCA UNIVERSAL Y COMERCIAL	42	1.282.392	4.266.392	186.054	355	(1.296.487)	4.438.748
	RESTO DEL SECTOR BANCARIO	-	12.322	34.759	3.877	1	(10.880)	40.079
	<b>TOTAL SECTOR BANCARIO</b>	<b>42</b>	<b>1.294.714</b>	<b>4.301.151</b>	<b>189.931</b>	<b>356</b>	<b>(1.307.367)</b>	<b>4.478.827</b>
JULIO	BANCA UNIVERSAL Y COMERCIAL	43	1.601.841	4.490.493	178.107	299	(1.263.508)	5.007.275
	RESTO DEL SECTOR BANCARIO	-	14.479	36.359	6.499	1	(11.423)	45.915
	<b>TOTAL SECTOR BANCARIO</b>	<b>43</b>	<b>1.616.320</b>	<b>4.526.852</b>	<b>184.606</b>	<b>300</b>	<b>(1.274.931)</b>	<b>5.053.190</b>
AGOSTO	BANCA UNIVERSAL Y COMERCIAL	-	1.796.165	4.709.209	187.142	290	(1.263.587)	5.429.219
	RESTO DEL SECTOR BANCARIO	-	18.060	35.984	5.991	1	(11.270)	48.766
	<b>TOTAL SECTOR BANCARIO</b>	<b>-</b>	<b>1.814.225</b>	<b>4.745.193</b>	<b>193.133</b>	<b>291</b>	<b>(1.274.857)</b>	<b>5.477.985</b>
SEPTIEMBRE	BANCA UNIVERSAL Y COMERCIAL	-	1.556.986	4.758.668	188.309	309	(1.142.975)	5.361.297
	RESTO DEL SECTOR BANCARIO	-	23.473	36.645	2.040	1	(11.541)	50.618
	<b>TOTAL SECTOR BANCARIO</b>	<b>-</b>	<b>1.580.459</b>	<b>4.795.313</b>	<b>190.349</b>	<b>310</b>	<b>(1.154.516)</b>	<b>5.411.915</b>
OCTUBRE	BANCA UNIVERSAL Y COMERCIAL	-	1.913.684	5.102.016	206.096	1.475	(1.097.460)	6.125.811
	RESTO DEL SECTOR BANCARIO	-	16.655	39.309	3.731	1	(12.211)	47.485
	<b>TOTAL SECTOR BANCARIO</b>	<b>-</b>	<b>1.930.339</b>	<b>5.141.325</b>	<b>209.827</b>	<b>1.476</b>	<b>(1.109.671)</b>	<b>6.173.296</b>
NOVIEMBRE	BANCA UNIVERSAL Y COMERCIAL	-	2.108.145	5.198.031	196.588	264	(1.075.351)	6.427.677
	RESTO DEL SECTOR BANCARIO	-	16.503	41.404	4.206	1	(10.235)	51.879
	<b>TOTAL SECTOR BANCARIO</b>	<b>-</b>	<b>2.124.648</b>	<b>5.239.435</b>	<b>200.794</b>	<b>265</b>	<b>(1.085.586)</b>	<b>6.479.556</b>
DICIEMBRE	BANCA UNIVERSAL Y COMERCIAL	-	1.775.890	5.156.713	198.139	289	(1.119.186)	6.011.845
	RESTO DEL SECTOR BANCARIO	-	20.667	43.919	2.504	1	(10.976)	56.115
	<b>TOTAL SECTOR BANCARIO</b>	<b>-</b>	<b>1.796.557</b>	<b>5.200.632</b>	<b>200.643</b>	<b>290</b>	<b>(1.130.162)</b>	<b>6.067.960</b>

FUENTE: BALANCE GENERAL DE PUBLICACIÓN

GERENCIA GENERAL DE REGULACIÓN - GERENCIA DE INVESTIGACIÓN Y DESARROLLO ESTADÍSTICO

**CUADRO Nº I - 73**  
**SECTOR BANCARIO**  
**COMPOSICIÓN DE LAS INVERSIONES EN EMPRESAS FILIALES, AFILIADAS Y SUCURSALES, SEGÚN BANCO, al 31 de diciembre de 2011**  
**(Miles de Bolívares)**

B A N C O		INVERSIONES EN EMPRESAS FILIALES, AFILIADAS Y SUCURSALES			
		INVERSIONES EN EMPRESAS FILIALES Y AFILIADAS	INVERSIONES EN SUCURSALES	(PROVISIÓN PARA INVERS. EN EMPR. FILIALES, AFILIADAS Y SUCURSALES)	TOTAL INVERS. EN EMPR. FILIALES, AFILIADAS Y SUCURSALES
BANCA UNIVERSAL	PROVINCIAL	263.910	61.818	-	325.728
	MERCANTIL	327.194	484.167	(17)	811.344
	CITIBANK	-	-	-	-
	EXTERIOR	-	-	-	-
	CARONÍ	89.253	-	-	89.253
	BANESCO	3.717	-	-	3.717
	VENEZUELA	49.686	1.012.477	-	1.062.163
	BANCARIBE	83.361	-	-	83.361
	CORP BANCA	166.362	-	(41)	166.321
	FONDO COMÚN	-	-	-	-
	SOFITASA	39	-	(39)	-
	DEL SUR	11.162	-	(518)	10.644
	VENEZOLANO DE CRÉDITO	-	31.259	-	31.259
	OCCIDENTAL DE DESCUENTO	1.030.919	-	-	1.030.919
	NACIONAL DE CRÉDITO	-	10.275	-	10.275
	BANCO INTERNACIONAL DE DESARROLLO	-	-	-	-
	BANCO DEL TESORO	-	-	-	-
	BANCO AGRÍCOLA DE VENEZUELA	-	-	-	-
	BICENTENARIO	-	-	-	-
	BANCO ACTIVO	-	-	-	-
BANCA COMERCIAL	INDUSTRIAL DE VENEZUELA	286.637	1.878.588	-	2.165.225
	GUAYANA	-	-	-	-
	PLAZA	-	-	-	-
	BANCO DE EXPORTACIÓN Y COMERCIO	-	-	-	-
	100% BANCO	-	-	-	-
	BANPLUS	-	-	-	-
RESTO DEL SECTOR BANCARIO	BANGENTE	-	-	-	-
	BANCRECER	-	-	-	-
	MI BANCO	-	-	-	-
	BANCAMIGA	-	-	-	-
	BANCO DEL PUEBLO SOBERANO 1_/	300	-	-	300
	BANCA DE LEYES ESPEC.	-	-	-	-
BANCA DE LEYES ESPEC.	INSTITUTO MUNICIPAL DE CRÉDITO POPULAR (IMCP)	-	-	-	-
	BANCO DE COMERCIO EXTERIOR (BANCOEX)	-	-	-	-
BANCA UNIVERSAL Y BANCA COMERCIAL		2.312.240	3.478.584	(615)	5.790.209
Banca Universal		2.025.603	1.599.996	(615)	3.624.984
Bancos de capital privado		1.975.917	587.519	(615)	2.562.821
Bancos de capital del estado		49.686	1.012.477	-	1.062.163
Banca Comercial		286.637	1.878.588	-	2.165.225
Bancos de capital privado		-	-	-	-
Bancos de capital del estado		286.637	1.878.588	-	2.165.225
RESTO DEL SECTOR BANCARIO		300	-	-	300
Banca de Desarrollo		300	-	-	300
Banca con Leyes Especiales		-	-	-	-
TOTAL SECTOR BANCARIO		2.312.540	3.478.584	(615)	5.790.509

FUENTE: BALANCE GENERAL DE PUBLICACIÓN

GERENCIA GENERAL DE REGULACIÓN - GERENCIA DE INVESTIGACIÓN Y DESARROLLO ESTADÍSTICO

1\_/ Cifras correspondientes al mes de diciembre de 2010.

**CUADRO Nº I - 74**  
**SECTOR BANCARIO**  
**COMPOSICIÓN DE LAS INVERSIONES EN EMPRESAS FILIALES, AFILIADAS Y SUCURSALES, enero - diciembre / 2011**  
**(Miles de Bolívares)**

M E S	SUBSECTOR	INVERSIONES EN EMPRESAS FILIALES, AFILIADAS Y SUCURSALES			
		INVERSIONES EN EMPRESAS FILIALES Y AFILIADAS	INVERSIONES EN SUCURSALES	(PROVISIÓN PARA INVERS. EN EMPR. FILIALES, AFILIADAS Y SUCURSALES)	TOTAL INVERS. EN EMPR. FILIALES, AFILIADAS Y SUCURSALES
ENERO	BANCA UNIVERSAL Y COMERCIAL	2.306.061	3.376.662	(148)	5.682.575
	RESTO DEL SECTOR BANCARIO	300	-	-	300
	<b>TOTAL SECTOR BANCARIO</b>	<b>2.306.361</b>	<b>3.376.662</b>	<b>(148)</b>	<b>5.682.875</b>
FEBRERO	BANCA UNIVERSAL Y COMERCIAL	2.392.472	3.381.789	(246)	5.774.015
	RESTO DEL SECTOR BANCARIO	300	-	-	300
	<b>TOTAL SECTOR BANCARIO</b>	<b>2.392.772</b>	<b>3.381.789</b>	<b>(246)</b>	<b>5.774.315</b>
MARZO	BANCA UNIVERSAL Y COMERCIAL	2.134.143	3.390.789	(246)	5.524.686
	RESTO DEL SECTOR BANCARIO	300	-	-	300
	<b>TOTAL SECTOR BANCARIO</b>	<b>2.134.443</b>	<b>3.390.789</b>	<b>(246)</b>	<b>5.524.986</b>
ABRIL	BANCA UNIVERSAL Y COMERCIAL	2.167.259	3.401.433	(246)	5.568.446
	RESTO DEL SECTOR BANCARIO	300	-	-	300
	<b>TOTAL SECTOR BANCARIO</b>	<b>2.167.559</b>	<b>3.401.433</b>	<b>(246)</b>	<b>5.568.746</b>
MAYO	BANCA UNIVERSAL Y COMERCIAL	2.199.777	3.386.595	(246)	5.586.126
	RESTO DEL SECTOR BANCARIO	300	-	-	300
	<b>TOTAL SECTOR BANCARIO</b>	<b>2.200.077</b>	<b>3.386.595</b>	<b>(246)</b>	<b>5.586.426</b>
JUNIO	BANCA UNIVERSAL Y COMERCIAL	2.251.275	3.396.492	(246)	5.647.521
	RESTO DEL SECTOR BANCARIO	300	-	-	300
	<b>TOTAL SECTOR BANCARIO</b>	<b>2.251.575</b>	<b>3.396.492</b>	<b>(246)</b>	<b>5.647.821</b>
JULIO	BANCA UNIVERSAL Y COMERCIAL	2.274.798	3.407.535	(246)	5.682.087
	RESTO DEL SECTOR BANCARIO	300	-	-	300
	<b>TOTAL SECTOR BANCARIO</b>	<b>2.275.098</b>	<b>3.407.535</b>	<b>(246)</b>	<b>5.682.387</b>
AGOSTO	BANCA UNIVERSAL Y COMERCIAL	2.293.939	3.415.184	(764)	5.708.359
	RESTO DEL SECTOR BANCARIO	300	-	-	300
	<b>TOTAL SECTOR BANCARIO</b>	<b>2.294.239</b>	<b>3.415.184</b>	<b>(764)</b>	<b>5.708.659</b>
SEPTIEMBRE	BANCA UNIVERSAL Y COMERCIAL	2.282.855	3.411.595	(764)	5.693.686
	RESTO DEL SECTOR BANCARIO	300	-	-	300
	<b>TOTAL SECTOR BANCARIO</b>	<b>2.283.155</b>	<b>3.411.595</b>	<b>(764)</b>	<b>5.693.986</b>
OCTUBRE	BANCA UNIVERSAL Y COMERCIAL	2.305.273	3.463.292	(764)	5.767.801
	RESTO DEL SECTOR BANCARIO	300	-	-	300
	<b>TOTAL SECTOR BANCARIO</b>	<b>2.305.573</b>	<b>3.463.292</b>	<b>(764)</b>	<b>5.768.101</b>
NOVIEMBRE	BANCA UNIVERSAL Y COMERCIAL	2.340.890	3.469.280	(764)	5.809.406
	RESTO DEL SECTOR BANCARIO	300	-	-	300
	<b>TOTAL SECTOR BANCARIO</b>	<b>2.341.190</b>	<b>3.469.280</b>	<b>(764)</b>	<b>5.809.706</b>
DICIEMBRE	BANCA UNIVERSAL Y COMERCIAL	2.312.240	3.478.584	(615)	5.790.209
	RESTO DEL SECTOR BANCARIO	300	-	-	300
	<b>TOTAL SECTOR BANCARIO</b>	<b>2.312.540</b>	<b>3.478.584</b>	<b>(615)</b>	<b>5.790.509</b>





**CUADRO Nº I - 7**

<

**CUADRO Nº I - 78**  
**SECTOR BANCARIO**  
**DEPÓSITOS EN CUENTAS CORRIENTES POR TRIMESTRE, NÚMERO DE DEPOSITANTES Y SALDO, SEGÚN ESCALA, 2011**

<b>ESCALA</b>				<b>DEPÓSITOS EN CUENTAS CORRIENTES</b>							

**CUADRO Nº I - 79**

**CUADRO Nº**







CUADRO Nº I - 81  
SECTOR BANCARIO  
NÚMERO DE OFICINAS Y CAPTACIONES DEL PÚBLICO POR CUENTA, SEGÚN REGIÓN ADMINISTRATIVA Y CENTRO POBLADO, al 31 de diciembre de 2011  
(Bolívares)

R E G I Ó N		DEPOSITOS EN CUENTAS CORRIENTES					DEPOSITOS EN CUENTAS DE AHORRO				DEPOSITOS A PLAZO				OTRAS CAPTACIONES			TOTAL CAPTACIONES DEL PÚBLICO
		NÚMERO OFICINAS	PERSONAS NATURALES	PERSONAS JURÍDICAS	OFICIALES	TOTAL	PERSONAS NATURALES	PERSONAS JURÍDICAS	OFICIALES	TOTAL	PERSONAS NATURALES	PERSONAS JURÍDICAS	OFICIALES	TOTAL	PERSONAS NATURALES Y JURÍDICAS	OFICIALES	TOTAL	
CENTRO - OCCIDENTAL		372	6.684.708.161	12.809.392.671	2.287.227.528	21.781.328.360	9.089.223.702	312.146.740	105.111.855	9.506.482.297	272.494.321	137.131.104	12.931.643	422.557.068	948.737.837	9.694.413	958.432.250	32.668.799.975
.- ESTADO FALCÓN		83	1.031.669.559	2.406.247.580	415.778.759	3.853.695.898	1.511.420.490	33.517.998	8.784.521	1.553.723.009	85.247.006	7.661.769	-	92.908.775	217.531.731	3.644.748	221.176.479	5.721.504.161
ACOSTA (San Juan de los Cayos)		-	-	-	-	-	-	-	-	-	-	-	-	-	-	-	-	-
CACIQUE MANAURE		1	11.530.598	5.101.578	1.780.114	18.412.290	14.183.687	-	-	14.183.687	375.133	-	-	375.133	270.557	1.087	271.644	33.242.754
CARRUBANA		38	426.336.555	1.377.223.782	92.739.661	1.896.299.998	733.168.916	15.548.379	4.503.485	753.220.780	56.914.192	5.251.318	-	62.165.510	99.791.582	994.363	100.785.945	2.812.472.233
Carinubana		26	300.183.392	996.400.131	55.571.232	1.352.154.755	566.367.936	6.912.943	3.314.881	576.595.760	23.981.732	5.098.318	-	29.080.050	69.056.078	994.363	70.050.441	2.027.881.006
Norte		5	64.587.246	208.331.287	35.911.160	308.829.693	98.864.732	8.230.113	1.188.604	108.283.449	32.832.460	153.000	-	32.985.460	25.675.842	-	25.675.842	475.774.444
Punta Cardón		7	61.565.917	172.492.364	1.257.269	235.315.550	67.936.248	405.323	-	68.341.571	100.000	-	-	100.000	5.059.662	-	5.059.662	308.816.783
COLNA ( La Vela de Coro )		1	9.511.913	6.986.313	1.708.987	18.207.213	18.332.067	612.959	-	18.945.026	550.000	-	-	550.000	5.449.404	-	5.449.404	43.151.643
DABAJURO		2	30.655.341	25.115.758	8.733.331	64.504.430	28.695.898	-	1.566	28.697.464	49.120	-	-	49.120	887.535	-	887.535	94.138.549
FALCÓN		2	17.545.977	28.355.098	144.754	46.045.827	13.611.900	511.319	-	14.123.219	70.700	-	-	70.700	261.703	-	261.703	60.501.449
Adicora		1	8.957.914	17.747.528	13.871	26.719.313	6.721.923	-	-	6.721.923	70.700	-	-	70.700	10.976	-	10.976	33.522.912
Adaure		1	8.588.063	10.607.568	130.883	19.326.514	6.889.977	511.319	-	7.401.296	-	-	-	-	250.727	-	250.727	26.937.537
FEDERACIÓN ( Churugara )		2	17.619.893	2.200.580	671.475	20.491.948	13.380.119	620	-	13.380.739	-	-	-	-	1.333.025	977	1.334.002	35.206.689
LOS TAQUES		5	40.668.828	76.976.297	15.104.647	132.749.772	67.500.213	1.288.579	12.741	68.801.533	4.514.206	-	-	4.514.206	10.949.183	1.090	10.950.273	217.015.784
Los Taques		2	6.376.425	8.556.629	-	14.933.054	2.948.640	1	-	2.948.641	10.000	-	-	10.000	24.677	-	24.677	17.916.372
Judibana		3	34.292.403	68.419.668	15.104.647	117.816.718	64.551.573	1.288.578	12.741	65.852.892	4.504.206	-	-	4.504.206	10.924.506	1.090	10.925.596	199.099.412
MAUROA ( Mene Mauroa )		-	-	-	-	-	-	-	-	-	-	-	-	-	-	-	-	-
MIRANDA		22	391.858.369	748.407.778	284.459.658	1.424.725.805	521.628.443	14.153.714	3.833.680	539.617.837	22.716.880	2.409.342	-	25.126.222	91.462.878	2.464.021	93.926.899	2.083.396.763
San Antonio		12	252.910.343	575.920.553	139.535.576	968.366.472	384.835.038	9.151.220	3.695.153	397.681.411	8.347.071	2.409.342	-	10.756.413	80.185.067	2.424.823	82.609.890	1.459.414.186
San Gabriel		8	112.792.988	128.240.683	133.350.558	374.384.235	92.707.167	2.574.837	140.527	95.422.531	2.086.339	-	-	2.086.339	2.429.426	39.198	2.468.624	474.361.729
Santa Ana		2	26.155.038	44.246.536	11.573.524	81.975.098	44.086.238	2.427.657	-	46.513.895	12.283.470	-	-	12.283.470	8.848.385	-	8.848.385	149.620.848
MONSEÑOR ITURRIZA ( Chichiriviche )		2	1.810.060	986.572	862.194	3.658.826	9.633.359	224.504	120.360	9.978.223	-	-	-	-	1.198.010	2.721	1.200.731	14.837.780
PETIT ( Colina )		1	184.520	27.570	-	212.090	127.363	-	-	127.363	-	-	-	-	-	-	-	339.453
PRITU		-	-	-	-	-	-	-	-	-	-	-	-	-	-	-	-	-
SAN FRANCISCO		1	11.197.662	18.835.492	2.250.599	32.283.753	13.128.548	-	4.145	13.132.693	-	-	-	-	343.337	1.616	344.953	45.761.399
SILVA ( Tucacas )		5	66.164.854	110.482.278	4.893.077	181.540.209	64.194.204	1.024.584	293.436	65.512.224	56.775	1.109	-	57.884	4.076.686	178.737	4.255.423	251.365.740
ZAMORA ( Puerto Cumarebo )		1	6.584.989	5.548.466	2.430.262	14.563.737	13.835.773	153.340	13.108	14.002.221	-	-	-	-	1.507.831	136	1.507.967	30.073.925
.- ESTADO LARA		184	3.721.158.742	8.019.744.461	1.422.940.711	13.163.843.914	4.854.488.387	212.831.086	85.182.277	5.152.501.750	124.405.375	85.625.236	12.919.417	222.950.028	506.461.817	3.074.366	509.535.183	19.048.831.875
ANDRÉS ELOY BLANCO ( Pio Tamayo )		2	48.003.604	24.906.299	9.685.882	82.595.785	78.912.922	4.168.314	491	83.081.727	498.407	13.866	-	512.273	4.013.311	32.839	4.046.150	170.235.935
CRESPO ( Freitez )		4	28.832.709	19.529.685	1.441.506	49.803.900	44.315.603	520.843	1.745	44.838.191	422.211	-	-	422.211	4.382.140	46	4.382.186	99.066.488
IRIBARREN		134	3.041.386.409	7.265.578.011	1.369.994.423	11.671.959.433	3.779.994.423	181.459.796	82.550.641	4.044.008.929	119.123.728	85.156.706	12.919.261	217.199.695	400.966.962	2.842.973	403.809.935	16.387.977.992
Catedral		51	1.395.130.762	4.006.852.351	888.832.889	6.290.816.002	2.193.828.244	89.693.473	56.840.465	2.340.332.182	41.689.051	16.772.411	6.855.915	65.317.377	189.046.249	2.432.915	191.478.164	8.887.944.725
Concepción		26	593.093.253	931.251.097	48.856.983	1.573.201.333	657.336.009	30.451.831	15.116.827	702.904.667	59.497.783	55.582.047	6.063.346	121.143.176	86.260.648	263.578	86.524.226	2.483.773.402
El Cují		2	30.209.091	51.462.980	106.378.735	18.050.806	22.712.157	472.650	-	23.184.807	315.167	-	-	315.167	4.103.090	163	4.103.253	215.654.033
Juan de Villegas		23	485.547.398	1.381.770.881	2.397.927	1.869.716.206	368.611.583	23.991.976	-	392.603.559	7.820.184	2.315.745	-	10.135.929	51.653.955	146.273	51.800.228	2.324.255.922
Santa Rosa		21	343.226.625	629.659.173	70.884.901	1.043.770.699	342.098.143	35.827.903	10.593.348	388.519.394	9.501.501	9.949.074	-	19.450.575	40.426.033	44	40.426.077	1.492.166.745
Unión		6	167.714.323	205.031.106	242.049.333	614.794.762	163.856.188	585.629	-	164.441.817	288.042	507.925	-	795.967	28.272.050	-	28.272.050	808.304.596
Aguedo Felipe Alvarado		3	199.730	715.524	95.493	1.010.747	369.765	447.310	1	817.076	-	-	-	-	687.502	-	687.502	2.515.325
Buena Vista		1	23.034.484	54.336.972	5.498.162	82.869.623	23.960.628	11.698	-	23.972.326	12.000	29.504	-	41.504	416.551	-	416.551	107.300.004
Juárez		1	3.230.743	4.498.512	-	7.729.255	7.225.775	7.326	-	7.233.101	-	-	-	-	100.884	-	100.884	15.063.240
JIMÉNEZ		7	138.525.521	188.089.539	2.642.961	329.258.021	263.733.210	2.852.821	68	266.586.099	1.412.221	44.594	-	1.456.815	23.382.822	76	23.382.898	620.683.833
Juan Bautista Rodríguez		6	138.525.521	188.089.539	2.642.961	329.258.021	263.733.210	2.852.821	68	266.586.099	1.412.221	44.594	-	1.456.815	23.382.822	76	23.382.898	620.683.833
Diego de Lozada		1	-	-	-	-	-	-	-	-	-	-	-	-	-	-	-	-
MORÁN		7	98.795.495	94.898.743	20.888.672	214.582.910	187.897.382	2.784.535	21.358	190.703.275	432.247	103.939	-	536.186	15.314.289	52	152	

**CUADRO Nº I - 1**  
**SECTOR BANCARIO**  
**NÚMERO DE OFICINAS Y CAPTACIONES DEL PÚBLICO POR CUENTA, SEGÚN REGIÓN ADMINISTRATIVA Y CENTRO POBLADO, al 31 de diciembre de 2011**  
**(Bolívares)**

417																	
R E G I Ó N	NÚMERO OFICINAS	DEPÓSITOS EN CUENTAS CORRIENTES				DEPÓSITOS EN CUENTAS DE AHORRO				DEPÓSITOS A PLAZO				OTRAS CAPTACIONES			TOTAL CAPTACIONES DEL PÚBLICO
		PERSONAS NATURALES	PERSONAS JURÍDICAS	OFICIALES	TOTAL	PERSONAS NATURALES	PERSONAS JURÍDICAS	OFICIALES	TOTAL	PERSONAS NATURALES	PERSONAS JURÍDICAS	OFICIALES	TOTAL	PERSONAS NATURALES Y JURÍDICAS	OFICIALES	TOTAL	
ZULIANA	313	5.324.084.202	9.382.954.017	#####	#####	#####	171.709.977	60.768.325	7.020.038.797	100.482.965	73.525.553	4.077.510	178.086.028	1.784.165.576	5.695.549	1.789.861.125	25.174.741.691
.- ESTADO ZULIA	313	5.324.084.202	9.382.954.017	1.479.717.522	16.186.755.741	6.787.560.495	171.709.977	60.768.325	7.020.038.797	100.482.965	73.525.553	4.077.510	178.086.028	1.784.165.576	5.695.549	1.789.861.125	25.174.741.691
BARALT	6	62.853.554	60.952.362	11.536.248	135.342.164	89.693.763	1.307.284	21.986	91.023.033	159.091	-	-	159.091	17.250.422	5.955	17.256.377	243.780.665
Libertador	5	59.833.692	57.387.288	11.536.248	128.757.228	84.897.917	1.305.683	21.986	86.225.586	159.091	-	-	159.091	17.243.736	5.955	17.249.691	232.391.596
Manuel Guanipa Matos	1	3.019.862	3.565.074	-	6.584.936	4.795.846	1.601	-	4.797.447	-	-	-	-	6.686	-	6.686	11.389.069
CABIMAS	18	253.418.645	327.555.552	32.636.128	613.610.325	450.271.162	13.328.824	323.826	463.923.812	8.529.775	6.873.200	-	15.402.975	69.877.316	267	69.877.583	1.162.814.695
Ambrosio	12	123.275.726	185.416.204	13.533.856	322.225.786	279.633.687	3.844.289	323.826	283.801.802	7.553.375	6.870.000	-	14.423.375	12.437.085	267	12.437.352	632.888.315
Carmen Herrera	4	123.659.803	141.928.227	19.102.272	284.690.302	160.592.249	9.484.156	-	170.076.405	976.400	3.200	-	979.600	56.849.946	-	56.849.946	512.596.253
La Rosa	1	6.483.116	211.121	-	6.694.237	10.045.226	379	-	10.045.605	-	-	-	-	590.285	-	590.285	17.330.127
Jorge Hernández	1	-	-	-	-	-	-	-	-	-	-	-	-	-	-	-	-
CATATUMBO	3	12.052.271	7.142.929	2.816.273	22.011.473	15.260.101	58.616	2.544	15.321.261	27.857	-	-	27.857	2.630.111	17.207	2.647.318	40.007.909
Encontrados	1	3.637.585	3.582.621	2.785.641	10.005.847	5.502.513	56.077	2.544	5.561.134	-	-	-	-	554.859	17.207	572.066	16.139.047
Udón Pérez	2	8.414.686	3.560.308	30.632	12.005.626	9.757.588	2.539	-	9.760.127	27.857	-	-	27.857	2.075.252	-	2.075.252	23.868.862
COLÓN	9	189.469.857	189.547.679	40.279.345	419.296.881	183.380.447	1.983.984	118.687	185.483.118	3.757.600	317.302	-	4.074.902	85.689.397	35.823	85.725.220	694.580.121
San Carlos del Zulia	1	4.090.980	20.622.109	719.047	25.432.136	4.822.100	1.496.787	323	6.319.210	-	-	-	-	7.837.955	84	7.838.039	39.589.385
Santa Bárbara	8	185.378.877	168.925.570	39.560.298	393.864.745	178.558.347	487.197	118.364	179.163.908	3.757.600	317.302	-	4.074.902	77.851.422	35.739	77.887.181	654.990.736
JESÚS ENRIQUE LOSSADA ( La Concepción )	4	45.975.404	30.607.143	1.962.957	78.545.504	65.100.287	23.967	75	65.124.329	697.847	-	-	697.847	9.925.354	759	9.926.113	154.293.793
JESUS MARIA SEMPRÚN	2	16.625.048	12.837.039	6.457.517	35.919.604	18.459.658	3.245	1.078	18.463.981	2.000	-	-	2.000	6.624.002	-	6.624.002	61.009.587
LA CAÑADA DE URDANETA	2	41.863.786	20.093.735	1.137.425	63.094.946	64.050.129	423.324	38	64.473.491	714.743	-	-	714.743	1.127.566	2.816	1.130.382	129.413.562
Concepción	2	41.863.786	20.093.735	1.137.425	63.094.946	64.050.129	423.324	38	64.473.491	714.743	-	-	714.743	1.127.566	2.816	1.130.382	129.413.562
Chiquinquirá	-	-	-	-	-	-	-	-	-	-	-	-	-	-	-	-	-
LAGUNILLAS	27	420.369.795	753.465.964	14.940.034	1.188.775.793	666.098.105	27.865.491	1.009.435	694.973.031	16.715.341	5.356.683	-	22.072.024	89.568.176	40.694	89.608.870	1.995.429.718
Alonso de Ojeda	20	323.308.549	670.637.347	12.978.140	1.006.924.036	525.486.584	7.050.522	1.009.435	533.546.541	16.480.641	1.156.683	-	17.637.324	42.783.513	40.694	42.824.207	1.600.932.108
Libertad	2	42.042.415	66.897.795	1.673.466	110.613.676	85.034.406	20.435.675	-	105.470.081	215.000	-	-	215.000	26.001.502	-	26.001.502	242.300.259
Venezuela	5	55.018.831	19.930.822	288.428	71.238.081	55.577.115	379.294	-	55.966.409	19.700	4.200.000	-	4.219.700	20.783.161	-	20.783.161	152.197.351
MACHIQUEOS DE PERIJÁ	10	181.421.629	173.107.234	5.723.128	360.251.991	131.467.422	1.473.470	7.185	132.948.077	668.179	-	-	668.179	14.011.803	-	14.011.803	507.880.050
Libertad	9	176.756.640	172.064.383	5.720.986	354.542.009	127.862.568	1.420.746	7.185	129.290.499	668.171	-	-	668.171	13.374.377	-	13.374.377	497.875.056
Bartolomé de las Casas	-	-	-	-	-	-	-	-	-	-	-	-	-	-	-	-	-
San José de Perijá	1	4.664.989	1.042.851	2.142	5.709.982	3.604.854	52.724	-	3.657.578	8	-	-	8	637.426	-	637.426	10.004.994
MARA	5	82.491.956	36.611.044	3.485.561	122.588.561	75.603.966	46.248	848	75.650.692	50.500	-	-	50.500	5.074.349	286	5.074.635	203.364.388
San Rafael	2	47.662.949	18.758.001	3.364.300	69.785.250	35.778.617	36.241	848	35.815.706	31.000	-	-	31.000	2.336.124	1	2.336.125	107.968.081
Luis de Vicente	2	12.456.299	7.628.448	18.460	20.103.207	20.624.965	-	-	20.624.965	19.500	-	-	19.500	648.546	-	648.546	41.396.218
Ricaurte	1	22.372.708	10.224.595	102.801	32.700.104	19.200.014	10.007	-	19.210.021	-	-	-	-	2.089.679	285	2.089.964	54.000.089
MARACAIBO	189	3.645.071.013	7.396.956.083	1.290.612.096	#####	4.524.989.110	118.800.185	58.764.536	4.702.553.831	64.197.183	60.958.388	4.077.510	129.233.081	1.412.182.913	5.582.169	1.417.765.082	18.582.191.186
Antonio Borjas Romero	16	313.935.636	606.965.832	80.290.452	1.001.191.920	544.508.042	2.049.115	27.143	546.584.300	8.378.512	50.800	-	8.429.312	32.850.453	1.020.826	33.871.279	1.590.076.811
Bolívar	16	310.226.092	340.994.004	10.317.804	661.537.900	342.533.044	2.918.009	24.509.955	369.961.008	3.961.265	-	158	3.961.423	22.119.624	1.113.088	23.232.712	1.058.693.043
Cacique Mara	9	121.409.674	101.393.634	35.098.248	257.901.556	152.402.605	235.174	-	152.637.779	215.800	-	-	215.800	15.944.048	-	15.944.048	426.699.183
Caracciolo Parra Pérez	9	138.165.830	140.282.012	384.014	278.831.856	173.308.899	388.713	-	173.697.612	2.037.999	2.770	-	2.040.769	19.700.278	299	19.700.577	474.270.814
Cecilio Acosta	3	47.233.257	239.562.943	3.725.672	290.521.872	82.626.155	508.290	-	83.134.445	2.457.910	-	-	2.457.910	1.838.288	-	1.838.288	377.952.515
Cristo de Aranza	6	107.832.213	179.016.984	3.580.464	290.429.661	78.265.981	17.883	-	78.283.864	110.000	200.000	-	310.000	24.528.031	-	24.528.031	393.551.556
Coquivacoa	12	249.637.135	483.779.445	5.602.032	739.018.612	193.265.492	3.213.201	62	196.478.755	211.283	120.000	-	331.283	6.249.387	-	6.249.387	942.078.037
Chiquinquirá	29	526.656.561	1.342.952.605	340.859.799	2.210.468.965	610.785.063	38.436.340	14.742.473	663.963.876	9.734.916	18.170.549	3.061	27.908.526	617.637.089	2.912.666	620.549.755	3.522.891.122
Francisco Eugenio Bustamante	3	49.503.724	82.999.765	235.339	132.738.828	61.425.891	1.944.705	-	63.370.596	1.381.945	998.327	-	2.380.272	9.459.731	-	9.459.731	207.949.427
Idelfonso Vázquez	6	66.392.637	113.009.969	1.928.915	181.331.521	78.346.479	127.241	-	78.473.720	89.920	-	-	89.920	10.267.515	-	10.267.515	270.162.676
Juana de Ávila	11	226.622.262	622.728.228	29.762.526	879.113.016	239.755.386	868.018	117.725	240.741.129	7.977.542	215.894	-	8.193.436	18.471.769	-	18.471.769	1.146.519.350
Luis Hurtado Higuera	3	55.127.957	134.511.205	663.810	190.302.972	80.286.760	18.919	-	80.305.679	482.000	2.680.048	-	3.162.048	14.352.695	-	14.352.695	288.123.394
Manuel Dagnino	7	157.629.021	280.185.267	74.819.707	512.633.995	258.014.181	5.193.823	21.147	263.229.151	2.362.255	-	-	2.362.255	52.452.920	16	52.452.936	830.678.337
Olegario Villalobos	35	812.351.338	1.511.707.637	122.022.703	2.446.081.678	1.037.790.705	49.057.139	10.127.682	1.096.975.526	15.545.991	38.157.000	-	53.702.991	98.633.944	450.948	99.084.892	3.695.845.087
Raúl Leoni	11	164.680.880	235.01														



**CUADRO Nº I - 81**  
**SECTOR BANCARIO**  
**NÚMERO DE OFICINAS Y CAPTACIONES DEL PÚBLICO POR CUENTA, SEGÚN REGIÓN ADMINISTRATIVA Y CENTRO POBLADO, al 31 de diciembre de 2011**  
**(Bolívares)**

67

67																		
R E G I O N	NÚMERO OFICINAS	DEPÓSITOS EN CUENTAS CORRIENTES				DEPÓSITOS EN CUENTAS DE AHORRO				DEPÓSITOS A PLAZO				OTRAS CAPTACIONES				TOTAL CAPTACIONES DEL PÚBLICO
		PERSONAS NATURALES	PERSONAS JURÍDICAS	OFICIALES	TOTAL	PERSONAS NATURALES	PERSONAS JURÍDICAS	OFICIALES	TOTAL	PERSONAS NATURALES	PERSONAS JURÍDICAS	OFICIALES	TOTAL	PERSONAS NATURALES Y JURÍDICAS	OFICIALES	TOTAL		
NOR - ORIENTAL	353	5.213.071.711	8.534.091.992	2.422.501.911	16.169.665.614	7.930.962.884	216.095.232	25.743.544	8.172.801.660	110.019.992	22.238.831	5.478.774	137.737.597	796.711.707	39.631.806	836.343.513	25.316.548.384	
- ESTADO ANZOÁTEGUI	188	3.010.655.716	5.226.069.669	1.224.158.355	9.460.883.740	4.119.903.126	109.222.461	8.129.570	4.237.255.157	67.984.618	15.573.829	2.878.774	86.437.221	415.961.847	9.104.589	425.066.436	14.209.642.554	
ANACO	16	273.720.355	426.801.505	8.982.742	709.504.602	449.333.693	2.212.740	4.201.069	455.747.502	10.160.179	5.000	-	10.165.179	21.845.097	4.869	21.849.966	1.197.267.249	
Anaco	16	273.720.355	426.801.505	8.982.742	709.504.602	449.333.693	2.212.740	4.201.069	455.747.502	10.160.179	5.000	-	10.165.179	21.845.097	4.869	21.849.966	1.197.267.249	
San Joaquín	-	-	-	-	-	-	-	-	-	-	-	-	-	-	-	-	-	
ARAGUA	4	26.814.642	18.811.443	2.231.864	47.957.949	41.423.400	12.738	40.526	41.476.664	92.315	6	-	92.321	1.542.870	9.968	1.552.838	91.079.772	
FERNANDO DE PEÑALVER	8	99.040.411	93.517.294	5.361.121	197.918.826	105.807.267	134.338	22.663	105.964.268	1.065.396	-	-	1.065.396	4.134.440	99.101	4.233.541	309.182.031	
Puerto Píritu	7	98.983.225	93.381.079	5.361.121	197.725.425	105.664.111	134.338	22.663	105.821.112	1.065.396	-	-	1.065.396	4.131.097	99.101	4.230.198	308.842.131	
San Miguel	-	-	-	-	-	-	-	-	-	-	-	-	-	-	-	-	-	
Sucre	1	57.186	136.215	-	193.401	143.156	-	-	143.156	-	-	-	-	3.343	-	3.343	339.900	
FRANCISCO DEL CARMEN CARVAJAL ( Valle de Guanape )	-	-	-	-	-	-	-	-	-	-	-	-	-	-	-	-	-	
FRANCISCO DE MIRANDA	5	43.845.728	54.943.966	16.146.724	114.936.418	67.631.977	753.560	134.701	68.520.238	224.000	400.000	-	624.000	2.262.754	95.827	2.358.581	186.439.237	
Paraguaná	4	41.220.368	44.092.181	16.146.724	101.459.273	66.644.154	753.560	134.701	67.532.415	224.000	400.000	-	624.000	2.262.754	95.827	2.358.581	171.974.269	
Atapirre	1	2.625.360	10.851.785	-	13.477.145	987.823	-	-	987.823	-	-	-	-	-	-	-	14.464.968	
GUANTA	3	15.641.530	17.988.982	2.091.863	35.722.375	18.228.089	8.351	10	18.236.450	17.000	-	-	17.000	465.503	-	465.503	54.441.328	
Guanta	3	15.641.530	17.988.982	2.091.863	35.722.375	18.228.089	8.351	10	18.236.450	17.000	-	-	17.000	465.503	-	465.503	54.441.328	
Chorrerón	-	-	-	-	-	-	-	-	-	-	-	-	-	-	-	-	-	
JUAN ANTONIO SOTILLO	43	917.029.306	1.462.702.160	102.185.998	2.481.917.464	1.283.495.797	44.185.950	2.640.721	1.330.322.468	22.675.526	10.635.405	-	33.310.931	169.247.477	3.264.958	172.512.435	4.018.063.298	
Puerto la Cruz	41	909.731.249	1.426.886.579	98.483.630	2.435.101.458	1.274.351.343	11.008.571	2.640.721	1.288.006.635	22.635.036	10.625.565	-	33.260.601	162.246.073	398.014	162.644.087	3.919.006.781	
Pozuelos	2	7.298.057	35.815.581	3.702.368	46.816.006	9.144.454	33.177.379	-	42.321.833	40.490	9.840	-	50.330	7.001.404	2.866.944	9.868.348	99.056.517	
JOSE GREGORIO MONAGAS ( Zuata )	-	-	-	-	-	-	-	-	-	-	-	-	-	-	-	-	-	
LIBERTAD (San Mateo)	1	3.531.407	2.268.330	585.500	6.385.245	7.454.790	27.184	54.295	7.536.269	60.653	-	-	60.653	180.657	4.167	184.824	14.166.991	
MANUEL EZEQUEL BRUJUAL ( Clarines )	2	10.812.223	12.576.414	5.853.479	29.242.116	20.650.965	35.249	94.916	20.781.130	17.018	-	-	17.018	323.392	17.764	341.156	50.381.420	
PEDRO MARÍA FREITES ( Cantaura )	4	35.257.690	37.037.487	94.746.173	167.041.350	84.062.809	2.045.483	107	86.108.399	648.902	-	-	649.902	3.458.783	16.834	3.475.617	257.275.268	
PIRITU	2	-	-	-	-	-	-	-	-	-	-	-	-	-	-	-	-	
Capital Píritu	1	-	-	-	-	-	-	-	-	-	-	-	-	-	-	-	-	
San Francisco	1	-	-	-	-	-	-	-	-	-	-	-	-	-	-	-	-	
SAN JOSÉ DE GUANIPA	8	141.580.671	141.949.934	12.848.154	296.378.759	201.241.011	21.148.972	77	222.390.060	1.454.545	-	-	1.454.545	10.017.799	16.760	10.034.559	530.257.923	
SAN JUAN DE CAPISTRANO ( Boca de Uchire )	1	3.795.632	1.847.050	1.617.270	7.259.952	9.458.528	43.218	224.428	9.726.174	261.491	-	-	261.491	93.352	332.518	425.870	17.673.487	
SANTA ANA	1	5.071.503	5.969.617	2.888.042	13.929.162	4.988.050	-	-	4.988.050	-	-	-	-	52.350	-	52.350	18.969.562	
SIMÓN BOLÍVAR	35	468.818.506	793.428.212	628.368.293	1.890.615.011	745.857.280	25.919.809	667.419	772.444.508	7.491.938	3.643.418	2.877.046	14.012.402	36.522.389	4.883.375	41.405.764	2.718.477.685	
El Carmen	30	319.910.884	569.500.540	474.088.049	1.363.508.473	548.619.800	23.060.492	667.419	572.347.711	5.237.153	3.124.578	2.877.046	11.238.777	31.316.991	4.862.121	36.179.112	1.983.274.073	
San Cristóbal	5	148.907.622	223.918.672	154.280.244	527.106.538	197.237.480	2.859.317	-	200.096.797	518.840	-	-	518.840	5.226.652	21.254	5.248.904	735.203.612	
SIMÓN RODRÍGUEZ	27	433.655.951	672.555.330	41.555.641	1.147.769.922	685.698.923	7.127.146	48.558	592.874.627	17.086.490	750.000	-	17.846.490	54.660.661	366.356	55.017.017	1.813.508.056	
Edmundo Barrero	23	399.989.688	637.365.068	41.512.415	1.078.867.721	528.183.535	6.832.899	48.558	535.064.992	17.096.490	750.000	-	17.846.490	42.049.944	356.356	42.049.944	1.673.829.147	
Miguel Otero Silva	4	33.666.253	35.192.722	43.226	68.902.201	57.515.388	294.247	-	57.809.635	-	-	-	-	12.967.073	-	12.967.073	137.678.909	
SIR ARTUR MC GREGOR ( El Chaparro )	-	-	-	-	-	-	-	-	-	-	-	-	-	-	-	-	-	
TURISTICO DIEGO BAUTISTA URBANEJA	28	532.040.161	1.483.666.945	298.595.483	2.314.304.589	494.570.547	5.567.723	80	500.138.350	6.718.165	140.000	1.728	6.859.893	111.154.323	2.092	111.156.415	2.932.459.247	
Lacheras	16	244.624.621	520.109.534	173.158.262	937.892.417	212.019.765	5.302.445	80	213.322.290	5.752.945	140.000	1.728	5.894.673	91.372.235	675	91.372.910	1.252.482.290	
El Morro	12	287.415.540	963.559.411	125.437.221	1.376.412.172	282.550.782	265.278	-	282.816.060	965.220	-	-	965.220	19.782.088	1.417	19.783.505	1.679.976.957	
- ESTADO MONAGAS	94	1.362.721.330	2.163.075.091	788.177.559	4.313.973.980	1.954.124.161	53.542.432	13.350.491	2.021.017.084	23.154.046	3.446.002	2.600.000	29.290.048	249.378.814	27.653.218	276.432.032	6.640.623.144	
ACOSTA	2	10.246.966	5.308.002	13.318	15.558.286	15.909.520	38.927	-	15.948.447	-	-	-	-	9.043	-	9.043	31.525.776	
Acosta	1	5.794.519	2.119.938	13.318	7.927.775	13.078.592	38.927	-	13.117.519	-	-	-	-	5.454	-	5.454	21.050.748	
San Francisco	1	4.452.447	3.188.064	-	7.640.511	2.930.928	-	-	2.830.928	-	-	-	-	3.589	-	3.589	10.475.028	
AQUAYAN	1	3.312.732	3.308.086	250.778	6.871.596	4.910.028	539	-	4.910.567	-	-	-	-	450.593	-	450.593	12.232.756	
BOLÍVAR	4	24.955.877	31.837.087	14.753.461	71.546.425	78.349.662	26.884	335	78.376.881	1.464.190	135.793	-	1.599.983	3.714.645	-	3.714.645	155.237.934	
CARPE	3	26.514.756	19.049.192	10.922.222	56.486.170	57.619.216	288.905	-	57.908.121	90.500	-	-	90.500	729.002	177	729.179	115.213.970	
BERMUDEZ (Bolivar)	2	13.116.309	7.100.165	28.478.196	48.694.670	24.180.002	332.345	-	24.512.347	5.782	-	-	5.782	1.074.203	17.928	1.092.131	74.304.930	
EZEQUIEL ZAMORA	7	92.602.108	99.348.878	34.801.190	226.752.176	145.651.998	892.385	67.675	146.612.058	688.585	-	-	688.585	6.990.467	27.981	7.018.448	381.071.267	
LIBERTADOR	7	69.088.781	90.927.046	8.572.767	168.568.594	73.490.436	63.062	-	73.553.498	379.900	-	-	379.900	1.504.868	10.065	1.514.933		

**CUADRO Nº I - 81**  
**SECTOR BANCARIO**  
**NÚMERO DE OFICINAS Y CAPTACIONES DEL PÚBLICO POR CUENTA A, SEGUN REGION ADMINISTRATIVA Y CENTRO POBLADO, al 31 de diciembre de 2011**  
**(Bolívares)**

R E G I O N	NÚMERO OFICINAS	DEPÓSITOS EN CUENTAS CORRIENTES				DEPÓSITOS EN CUENTAS DE AHORRO				DEPÓSITOS A PLAZO				OTRAS CAPTACIONES				TOTAL CAPTACIONES DEL PÚBLICO
		PERSONAS NATURALES	PERSONAS JURÍDICAS	OFICIALES	TOTAL	PERSONAS NATURALES	PERSONAS JURÍDICAS	OFICIALES	TOTAL	PERSONAS NATURALES	PERSONAS JURÍDICAS	OFICIALES	TOTAL	PERSONAS NATURALES Y JURÍDICAS	OFICIALES	TOTAL		
INSULAR	90	858.523.480	3.195.908.155	315.627.721	4.370.059.356	1.863.889.738	81.865.296	3.429.303	1.949.184.337	43.810.586	23.384.467	-	67.195.053	85.695.988	490.347	86.186.335	6.472.625.081	
- ESTADO NUEVA ESPARTA	89	855.505.287	3.195.289.153	315.627.721	4.366.422.161	1.861.155.034	81.865.296	3.429.303	1.946.449.633	43.810.586	23.384.467	-	67.195.053	85.628.545	490.347	86.118.892	6.466.185.739	
ANTOLÍN DEL CAMPO	2	18.759.053	19.659.962	3.324.538	41.743.553	42.344.478	42.310	72.530	42.459.318	59.174	-	-	59.174	2.857.996	341	2.858.337	87.120.382	
ARISMENDI	6	25.324.414	74.303.663	24.273.515	123.901.592	116.325.629	28.075.389	286.828	144.687.846	12.517.904	166.303	-	12.684.207	9.661.983	84.751	9.746.734	291.020.379	
DÍAZ	3	7.131.503	11.945.672	522.599	19.599.774	34.092.912	1.756.632	-	35.849.544	149.728	-	-	149.728	815.149	-	815.149	56.414.195	
Díaz	2	5.882.897	6.893.148	522.599	13.298.644	29.616.403	1.563.021	-	31.179.424	149.728	-	-	149.728	627.792	-	627.792	45.255.588	
Zabala	1	1.248.606	5.052.524	-	6.301.130	4.476.509	193.611	-	4.670.120	-	-	-	-	187.357	-	187.357	11.158.607	
MANERO	4	16.439.030	44.189.568	9.621.779	70.250.377	18.065.764	-	83	18.065.847	-	-	-	-	699.952	1.311	701.263	89.017.487	
García	2	12.400.362	42.877.872	9.621.779	64.900.013	12.021.210	-	83	12.021.293	-	-	-	-	616.391	1.311	617.702	77.539.008	
Fajardo	2	4.038.668	1.311.696	-	5.350.364	6.044.554	-	-	6.044.554	-	-	-	-	83.561	-	83.561	11.478.479	
MANERO	19	194.831.345	723.436.731	74.403.031	992.671.107	283.104.342	4.936.728	157.708	288.198.778	3.403.124	2.830.640	-	6.233.764	14.670.524	36.468	14.706.992	1.301.810.641	
Maneiro	14	177.019.041	655.185.273	73.398.059	905.602.373	242.276.496	2.705.185	98.380	245.080.061	2.411.249	2.830.640	-	5.241.889	12.269.881	36.468	12.306.349	1.168.230.672	
Agüero	5	17.812.304	68.251.458	1.004.972	87.068.734	40.827.846	2.231.543	59.328	43.118.717	991.875	-	-	991.875	2.400.643	-	2.400.643	133.579.969	
MARCANO	9	53.753.997	93.402.491	8.812.251	155.968.739	223.080.945	1.769.984	346.281	225.197.210	3.168.257	-	-	3.168.257	11.577.001	34.754	11.611.755	395.945.961	
MARINO	40	513.952.244	2.179.382.792	177.415.708	2.870.750.744	1.035.731.380	45.204.399	2.565.871	1.082.581.650	23.875.318	19.287.524	-	43.162.842	37.171.400	308.374	37.479.774	4.034.895.010	
MANERO	2	10.263.741	18.889.370	1.013.208	30.166.319	46.265.929	48.670	2	46.314.601	458.558	-	-	458.558	689.379	23.825	713.204	77.652.682	
Península de Macanao	1	9.678.891	3.472.312	998.366	14.149.569	43.177.317	44.305	-	43.221.622	433.098	-	-	433.098	574.752	23.825	598.577	58.402.866	
San Francisco	1	584.850	15.417.058	14.842	16.016.750	3.088.612	4.365	2	3.092.979	25.460	-	-	25.460	114.627	-	114.627	19.249.816	
TUBORES	3	14.124.846	26.921.607	14.908.728	55.955.181	56.330.876	30.983	-	56.361.859	172.183	1.100.000	-	1.272.183	7.441.546	523	7.442.069	121.031.292	
Tubores	2	14.124.846	26.921.607	14.908.728	55.955.181	56.330.876	30.983	-	56.361.859	172.183	1.100.000	-	1.272.183	7.441.546	523	7.442.069	121.031.292	
Los Bariles	1	-	-	-	-	-	-	-	-	-	-	-	-	-	-	-	-	
VILLALBA	1	925.114	3.157.297	1.332.364	5.414.775	5.812.779	201	-	5.812.980	6.340	-	-	6.340	43.615	-	43.615	11.277.710	
- DEPENDENCIAS FEDERALES GRAN ROQUE	1	3.018.193	619.002	-	3.637.195	2.734.704	-	-	2.734.704	-	-	-	-	67.443	-	67.443	6.439.342	
GUAYANA	209	3.438.956.807	5.178.063.652	1.134.207.800	9.751.228.259	4.786.359.100	75.789.204	69.584.424	4.931.732.728	49.706.165	29.666.928	91.614	79.464.707	1.198.396.113	129.412.890	1.327.809.003	16.090.234.697	
- ESTADO AMAZONAS	7	150.692.036	203.699.215	75.275.518	429.666.769	172.646.503	795.308	888.384	174.330.195	82.618	-	1.257	83.875	18.577.444	516.630	19.094.074	623.174.913	
ATURÉS (Puerto Ayacucho)	7	150.692.036	203.699.215	75.275.518	429.666.769	172.646.503	795.308	888.384	174.330.195	82.618	-	1.257	83.875	18.577.444	516.630	19.094.074	623.174.913	
Luis Alberto Gómez	1	5.606.075	9.730.915	18.941.167	34.278.157	18.724.625	143.848	485.542	19.354.015	3.417	-	-	3.417	5.370.274	319.014	5.689.288	59.324.877	
Fernando Girón Tovar	5	88.426.747	108.801.871	49.665.101	246.893.719	100.800.776	635.503	400.459	101.836.738	37.497	-	1.257	38.754	11.749.955	197.616	11.947.571	360.716.782	
Parícutia	1	56.659.214	85.166.429	6.689.250	148.944.893	53.121.102	15.957	2.383	53.139.442	41.704	-	-	41.704	1.457.215	-	1.457.215	203.133.254	
- ESTADO BOLÍVAR	194	3.174.525.015	4.774.371.563	954.277.779	8.903.174.357	4.377.518.809	70.182.744	68.581.771	4.516.282.754	47.822.313	29.666.928	90.357	77.579.598	1.163.756.768	128.442.673	1.292.199.441	14.789.236.150	
CARONÍ	126	2.178.888.005	3.685.552.366	727.255.003	6.591.695.974	2.862.712.328	56.967.006	67.287.128	2.986.966.462	28.601.931	29.541.035	35.342	58.178.308	1.051.249.880	7.244.233	1.058.493.913	10.695.334.657	
Cachamay	46	957.070.948	1.981.522.093	276.080.293	3.214.673.334	1.394.631.516	38.114.450	65.407.811	1.498.153.777	15.969.272	26.886.526	35.342	42.891.140	335.555.319	5.226.512	340.781.831	5.096.500.082	
Chirica	4	35.572.590	40.072.875	751.780	76.397.245	48.705.120	260.805	333	48.966.258	768.705	-	-	768.705	2.297.990	971	2.298.961	128.431.169	
Dalla Costa	8	148.144.243	127.406.562	64.412.864	339.963.669	200.307.392	1.915.962	293.019	202.516.373	1.971.840	-	-	1.971.840	10.836.903	187.831	11.024.734	555.476.616	
Once de Abril	3	12.930.052	28.380.017	89	41.310.158	14.775.530	6.597	-	14.782.127	91.900	-	-	91.900	2.868.028	8.712	2.876.740	59.060.925	
Simón Bolívar	8	137.900.207	179.775.635	38.584.049	356.259.891	236.796.933	2.132.720	465.167	238.394.820	3.282.705	1.864.232	-	5.146.937	13.604.616	7.249	13.611.865	613.413.513	
Unare	27	389.142.277	400.262.744	94.599.081	883.974.102	485.433.484	6.485.007	43	491.918.534	2.921.805	-	-	2.921.805	26.485.739	2.278	26.488.017	1.405.302.458	
Universidad	29	491.763.541	922.213.867	252.856.847	1.666.834.255	463.900.318	7.895.464	1.120.755	472.916.537	3.587.301	790.277	-	4.377.578	688.903.030	1.810.864	690.713.694	2.804.842.064	
Vista al Sol	1	6.364.747	5.918.573	-	12.283.320	19.162.035	156.001	-	19.318.036	8.403	-	-	8.403	698.055	16	698.071	32.307.830	
CEDENO	5	67.742.215	45.613.728	4.356.164	117.712.107	96.245.458	271.203	230	96.516.891	6.002	-	-	6.002	10.184.031	11.330	10.195.361	224.430.361	
Cedeño	4	58.637.583	44.042.782	3.415.968	106.096.333	86.696.296	77.878	230	86.774.404	6.002	-	-	6.002	8.247.297	8.909	8.256.206	201.132.945	
Pijiguao	1	9.104.632	1.570.946	940.196	11.615.774	9.549.162	193.325	-	9.742.487	-	-	-	-	1.936.734	2.421	1.939.155	23.297.416	
EL CALLAO	4	23.237.198	20.288.781	715.256	44.241.235	39.548.642	107.231	1.088.337	40.745.210	37.435	-	-	37.435	4.787.003	222.472	5.009.475	90.033.355	
GRAN SABANA	6	25.081.641	15.800.665	5.541.398	46.523.704	26.535.895	1.028.120	63.125	27.626.940	-	-	-	-	1.869.825	13.894	1.883.719	76.034.363	
HERES	27	590.067.841	749.822.849	184.054.273	1.524.044.963	921.751.576	10.096.146	93.454	931.941.176	17.583.005	117.893	-	17.700.898	74.545.304	120.714.001	195.259.305	2.668.946.342	
Agua Salada	4	113.499.999	144.592.494	6.605.245	264.697.738	212.249.400	1.001.372	36.907	213.287.679	6.894.107	117.893	-	7.012.000	15.774.868	109.265	15.884.133	500.881.550	
Catedral	14	251.930.040	409.689.764	151.479.964	813.099.768	376.371.007	8.097.169	32.168	384.5									





**CUADRO Nº 1 - 82**  
**BANCA UNIVERSAL Y BANCA COMERCIAL**  
**NÚMERO DE OFICINAS Y CAPTACIONES DEL PÚBLICO POR CUENTA, SEGÚN REGIÓN ADMINISTRATIVA Y CENTRO POBLADO, al 31 de diciembre de 2011**  
**(Bolívares)**

R E G I Ó N		NÚMERO OFICINAS	DEPOSITOS EN CUENTAS CORRIENTES				DEPOSITOS EN CUENTAS DE AHORRO				DEPOSITOS A PLAZO				OTRAS CAPTACIONES				TOTAL CAPTACIONES DEL PÚBLICO
			PERSONAS NATURALES	PERSONAS JURÍDICAS	OFICIALES	TOTAL	PERSONAS NATURALES	PERSONAS JURÍDICAS	OFICIALES	TOTAL	PERSONAS NATURALES	PERSONAS JURÍDICAS	OFICIALES	TOTAL	PERSONAS NATURALES Y JURÍDICAS	OFICIALES	TOTAL		
CENTRO - OCCIDENTAL			367	6.671.374.177	12.809.370.155	2.287.227.528	21.767.971.860	9.088.056.121	312.146.740	105.111.855	9.505.314.716	272.494.321	137.131.104	12.931.643	422.557.068	948.630.023	9.694.413	958.324.436	32.654.168.080
ESTADO FALCÓN			82	1.031.669.559	2.406.247.580	415.778.759	3.853.695.898	1.511.420.490	33.517.998	8.784.521	1.553.723.009	85.247.006	7.661.769	-	92.908.775	217.531.731	3.644.748	221.176.479	5.721.504.161
ACOSTA (San Juan de los Cayos)			-	-	-	-	-	-	-	-	-	-	-	-	-	-	-	-	
CACIQUE MANAURE			1	11.530.598	5.101.578	1.780.114	18.412.290	14.183.687	-	-	14.183.687	375.133	-	-	375.133	270.557	1.087	271.644	33.242.754
CARRUBANA			37	426.336.555	1.377.223.782	92.739.661	1.896.299.998	733.168.916	15.548.379	4.503.485	753.220.780	56.914.192	5.251.318	-	62.165.510	99.791.582	994.363	100.785.945	2.812.472.233
Carirubana			25	300.183.392	996.400.131	55.571.232	1.352.154.755	566.367.936	6.912.943	3.314.881	576.595.760	23.981.732	5.098.318	-	29.080.050	69.056.078	994.363	70.050.441	2.027.881.006
Norte			5	64.587.246	208.331.287	35.911.160	308.829.693	98.864.732	8.230.113	1.188.604	108.283.449	32.832.460	153.000	-	32.985.460	25.675.842	-	25.675.842	475.774.444
Punta Cardón			7	61.565.917	172.492.364	1.257.269	235.315.550	67.936.248	405.323	-	68.341.571	100.000	-	-	100.000	5.059.662	-	5.059.662	308.816.783
COLNA ( La Vela de Coro )			1	9.511.913	6.986.313	1.708.987	18.207.213	18.332.067	612.959	-	18.945.026	550.000	-	-	550.000	5.449.404	-	5.449.404	43.151.643
DABAJO			2	30.655.341	25.115.758	8.733.331	64.504.430	28.695.898	-	1.566	28.697.464	49.120	-	-	49.120	887.535	-	887.535	94.138.549
FALCÓN			2	17.545.977	28.355.096	144.754	46.045.827	13.611.900	511.319	-	14.123.219	70.700	-	-	70.700	261.703	-	261.703	60.501.449
Adicora			1	8.957.914	17.747.528	13.871	26.719.313	6.721.923	-	-	6.721.923	70.700	-	-	70.700	10.976	-	10.976	33.522.912
Aduare			1	8.588.063	10.607.568	130.883	19.326.514	6.889.977	511.319	-	7.401.296	-	-	-	-	250.727	-	250.727	26.978.537
FEDERACIÓN ( Churugara )			2	17.619.893	2.200.580	671.475	20.491.948	13.380.119	620	-	13.380.739	-	-	-	-	1.333.025	977	1.334.002	35.206.899
LOS TAQUES			5	40.668.828	76.976.297	15.104.647	132.749.772	67.500.213	1.288.579	12.741	68.801.533	4.514.206	-	-	4.514.206	10.949.183	1.090	10.950.273	217.015.784
Los Taques			2	6.376.425	8.556.629	-	14.933.054	2.948.640	1	-	2.948.641	10.000	-	-	10.000	24.677	-	24.677	17.916.372
Judibana			3	34.292.403	68.419.668	15.104.647	117.816.718	64.551.573	1.288.578	12.741	65.852.892	4.504.206	-	-	4.504.206	10.924.506	1.090	10.925.596	199.099.412
MAUROA ( Mene Mauroa )			-	-	-	-	-	-	-	-	-	-	-	-	-	-	-	-	
MIRANDA			22	391.858.369	748.407.778	284.459.658	1.424.725.805	521.628.443	14.153.714	3.835.680	539.617.837	22.716.880	2.409.342	-	25.126.222	91.462.878	2.464.021	93.926.899	2.083.396.763
San Antonio			12	252.910.343	575.920.553	139.535.576	968.366.472	384.835.038	9.151.220	3.695.153	397.681.411	8.347.071	2.409.342	-	10.756.413	80.185.067	2.424.823	82.609.890	1.459.414.186
San Gabriel			8	112.792.988	128.240.689	37.384.235	274.384.235	92.707.167	140.527	2.574.837	95.422.531	2.086.339	-	-	2.086.339	2.429.426	39.198	2.468.624	474.361.729
Santa Ana			2	26.155.038	44.246.536	11.573.254	81.975.098	44.086.238	2.427.657	-	46.513.895	12.283.470	-	-	12.283.470	8.848.385	-	8.848.385	149.620.848
MONSEÑOR ITURRIZA ( Chichiriviche )			2	1.810.060	986.572	862.194	3.658.826	9.633.359	224.504	120.360	9.978.223	-	-	-	-	1.198.010	2.721	1.200.731	14.837.780
PETIT ( Colina )			1	184.520	27.570	-	212.090	127.363	-	-	127.363	-	-	-	-	-	-	-	339.453
PRITU			-	-	-	-	-	-	-	-	-	-	-	-	-	-	-	-	
SAN FRANCISCO			1	11.197.662	18.835.492	2.250.599	32.283.753	13.128.548	-	4.145	13.132.693	-	-	-	-	343.337	1.616	344.953	45.761.399
SILVA ( Tucacas )			5	66.164.854	110.482.278	4.893.077	181.540.209	64.194.204	1.024.584	293.346	65.512.224	56.775	1.109	-	57.884	4.076.686	178.737	4.255.423	251.365.740
ZAMORA ( Puerto Cumarebo )			1	6.584.989	5.548.486	2.430.262	14.563.737	13.835.773	153.340	13.108	14.002.221	-	-	-	-	1.507.831	136	1.507.967	30.073.925
ESTADO LARA			181	3.707.824.758	8.019.721.945	1.422.940.711	13.150.487.414	4.853.320.806	212.831.086	85.182.277	5.151.334.169	124.405.375	85.625.236	12.919.417	222.950.028	506.354.003	3.074.366	509.428.369	19.034.199.980
ANDRÉS ELOY BLANCO ( Pio Tamayo )			2	48.003.604	24.906.299	9.685.882	82.595.785	78.912.922	4.168.314	491	83.081.727	498.407	13.866	-	512.273	4.013.311	32.839	4.046.150	170.235.935
CRESPO ( Fritetz )			4	28.832.709	19.529.689	1.441.506	49.803.900	44.315.603	520.843	1.745	44.838.191	42.211	-	-	42.211	-	-	4.382.186	99.066.488
IBARRÉN			131	3.028.052.425	7.265.556.085	1.364.994.423	11.658.602.933	3.778.830.911	181.459.796	82.550.641	4.042.841.348	119.123.728	85.156.706	12.919.261	217.199.695	400.859.148	2.842.973	403.702.121	16.322.346.097
Catedral			51	1.395.130.762	4.006.852.351	888.832.889	6.290.815.002	2.193.828.244	99.663.476	58.840.465	2.340.332.182	41.689.051	16.772.411	6.855.915	65.317.577	189.046.249	2.432.915	191.479.164	8.887.944.725
Concepción			24	579.759.269	931.228.581	48.856.983	1.559.844.833	656.168.428	30.451.831	15.116.827	701.737.086	59.497.783	55.582.047	6.063.346	121.143.176	86.152.834	263.578	86.416.412	2.469.141.507
El Cuj			2	30.209.091	51.462.980	10.378.735	188.050.806	22.712.157	472.650	-	23.184.807	315.167	-	-	315.167	4.103.090	163	4.103.253	215.654.033
Juan de Villagas			22	485.547.388	1.381.770.881	2.397.927	1.869.716.206	368.611.583	23.991.976	-	392.603.559	7.820.184	2.315.745	-	10.135.929	51.853.955	146.273	51.800.228	2.324.255.922
Santa Rosa			21	343.226.625	629.659.173	70.884.901	1.043.770.699	342.098.143	35.827.903	10.593.348	388.519.394	9.501.501	9.949.074	-	19.450.575	40.426.033	44	40.426.077	1.492.166.745
Unión			6	167.714.323	205.031.106	242.049.333	614.794.762	163.856.188	585.629	-	164.441.817	288.042	507.925	-	795.967	28.272.050	-	28.272.050	808.304.596
Aguedo Felipe Alvarado			3	199.730	715.524	95.493	1.010.747	369.765	447.310	1	817.076	-	-	-	-	687.502	-	687.502	2.515.325
Buena Vista			1	23.034.484	54.336.977	5.498.162	82.869.623	23.960.628	11.698	-	23.972.326	12.000	29.504	-	41.504	416.551	-	416.551	107.300.004
Juárez			1	3.230.743	4.498.512	-	7.729.255	7.225.775	7.326	-	7.233.101	-	-	-	-	100.884	-	100.884	15.063.240
JIMÉNEZ			7	138.525.521	188.089.539	2.642.961	329.258.021	263.733.210	2.852.821	68	266.586.099	1.412.221	44.594	-	1.456.815	23.382.822	76	23.382.898	620.683.83
Juan Bautista Rodríguez			6	138.525.521	188.089.539	2.642.961	329.258.021	263.733.210	2.852.821	68	266.586.099	1.412.221	44.594	-	1.456.815	23.382.822	76	23.382.898	620.683.83
Diego de Lozada			1	-	-	-	-	-	-	-	-	-	-	-	-	-	-	-	
MORÁN			7	98.795.495	94.898.743	20.888.672	214.582.910	187.897.382	2.784.535	21.358	190.703.275	432.247	103.939	-	536.186	15.314.289	52	15.314.341	421.136.712
Bolívar			5	67.879.396	89.351.790	20.888.672	178.1												



**CUADRO Nº I - 82**  
**BANCA UNIVERSAL Y BANCA COMERCIAL**  
**NÚMERO DE OFICINAS Y CAPTACIONES DEL PÚBLICO POR CUENTA, SEGÚN REGIÓN ADMINISTRATIVA Y CENTRO POBLADO, al 31 de diciembre de 2011**  
**(Bólvares)**

4/7

R E G I Ó N	NÚMERO OFICINAS	DEPÓSITOS EN CUENTAS CORRIENTES				DEPÓSITOS EN CUENTAS DE AHORRO				DEPÓSITOS A PLAZO				OTRAS CAPTACIONES			TOTAL CAPTACIONES DEL PÚBLICO
		PERSONAS NATURALES	PERSONAS JURÍDICAS	OFICIALES	TOTAL	PERSONAS NATURALES	PERSONAS JURÍDICAS	OFICIALES	TOTAL	PERSONAS NATURALES	PERSONAS JURÍDICAS	OFICIALES	TOTAL	PERSONAS NATURALES Y JURÍDICAS	OFICIALES	TOTAL	
ZULIANA	310	5.311.807.206	9.382.801.924	1.479.717.522	16.174.326.652	6.785.783.579	171.708.088	60.768.325	7.018.259.992	100.448.465	73.525.553	4.077.510	178.051.528	1.783.863.589	5.695.549	1.789.559.138	25.160.197.310
- ESTADO ZULIA	310	5.311.807.206	9.382.801.924	1.479.717.522	16.174.326.652	6.785.783.579	171.708.088	60.768.325	7.018.259.992	100.448.465	73.525.553	4.077.510	178.051.528	1.783.863.589	5.695.549	1.789.559.138	25.160.197.310
BARALT	6	62.853.554	60.952.362	11.536.248	135.342.164	89.693.763	1.307.284	21.986	91.023.033	159.091	-	-	159.091	17.250.422	5.955	17.256.377	243.780.665
Libertador	5	59.833.692	57.387.288	11.536.248	128.757.228	84.897.917	1.305.683	21.986	86.225.586	159.091	-	-	159.091	17.243.736	5.955	17.249.691	232.391.596
Manuel Guaniña Matos	1	3.019.862	3.565.074	-	6.584.936	4.795.846	1.601	-	4.797.447	-	-	-	-	6.686	-	6.686	11.389.069
CABINAS	18	253.418.645	327.555.552	32.636.128	613.610.325	450.271.162	13.328.824	323.826	463.923.812	8.529.775	6.873.200	-	15.402.975	69.877.316	267	69.877.583	1.162.814.695
Ambrosio	12	123.275.726	185.416.204	13.533.856	322.225.786	279.633.687	3.844.289	323.826	283.801.802	7.553.375	6.870.000	-	14.423.375	12.437.085	267	12.437.352	632.888.315
Carmen Herrera	4	123.659.803	141.928.227	19.102.272	284.690.302	160.592.249	9.484.156	-	170.076.405	976.400	3.200	-	979.600	56.849.946	-	56.849.946	512.596.253
La Rosa	1	6.483.116	211.121	-	6.694.237	10.045.226	379	-	10.045.605	-	-	-	-	590.285	-	590.285	17.330.127
Jorge Hernández	1	-	-	-	-	-	-	-	-	-	-	-	-	-	-	-	-
CATATUMBO	3	12.052.271	7.142.929	2.816.273	22.011.473	15.260.101	58.616	2.544	15.321.261	27.857	-	-	27.857	2.630.111	17.207	2.647.318	40.007.909
Encontrados	1	3.637.585	3.582.621	2.785.641	10.005.847	5.502.513	56.077	2.544	5.561.134	-	-	-	-	554.859	17.207	572.066	16.139.047
Udón Pérez	2	8.414.686	3.560.308	30.632	12.005.626	9.757.588	2.539	-	9.760.127	27.857	-	-	27.857	2.075.252	-	2.075.252	23.868.862
COLÓN	9	189.469.857	189.547.679	40.279.345	419.296.881	183.380.447	1.983.984	118.687	185.483.118	3.757.600	317.302	-	4.074.902	85.689.397	35.823	85.725.220	694.580.121
San Carlos del Zulia	1	4.090.980	20.622.109	719.047	25.432.136	4.822.100	1.496.787	323	6.319.210	-	-	-	-	7.837.955	84	7.838.039	39.589.385
Santa Bárbara	8	185.378.877	168.925.570	39.560.298	393.864.745	178.558.347	487.197	118.364	179.163.908	3.757.600	317.302	-	4.074.902	77.851.442	35.739	77.887.181	654.990.736
JESÚS ENRIQUE LOSSADA ( La Concepción )	4	45.975.404	30.607.143	1.962.957	78.545.504	65.100.287	23.967	75	65.124.329	697.847	-	-	697.847	9.925.354	759	9.926.113	154.293.793
JESÚS MARÍA SEMPRÚN	2	16.625.048	12.837.039	6.457.517	35.919.604	18.459.658	3.245	1.078	18.463.981	2.000	-	-	2.000	6.624.002	-	6.624.002	61.009.587
LA CAÑADA DE URDANETA	2	41.863.786	20.093.735	1.137.425	63.094.946	64.050.129	423.324	38	64.473.491	714.743	-	-	714.743	1.127.566	2.816	1.130.382	129.413.562
Concepción	2	41.863.786	20.093.735	1.137.425	63.094.946	64.050.129	423.324	38	64.473.491	714.743	-	-	714.743	1.127.566	2.816	1.130.382	129.413.562
Chiquinquirá	-	-	-	-	-	-	-	-	-	-	-	-	-	-	-	-	-
LAGUNILLAS	27	420.369.795	753.465.964	14.940.034	1.188.775.793	666.098.105	27.865.491	1.009.435	694.973.031	16.715.341	5.356.683	-	22.072.024	89.568.176	40.694	89.608.870	1.995.429.718
Alonso de Ojeda	20	323.308.549	760.637.347	12.978.140	1.086.924.036	525.486.584	7.050.522	1.009.435	533.546.541	16.480.641	1.156.683	-	17.637.324	42.783.513	40.694	42.824.207	1.600.932.108
Libertad	2	42.042.415	66.897.795	1.673.466	110.613.676	65.034.406	20.435.675	-	105.470.081	215.000	-	-	215.000	26.001.502	-	26.001.502	242.300.259
Venezuela	5	55.018.831	15.930.822	288.428	71.238.081	55.577.115	379.294	-	55.956.409	19.700	4.200.000	-	4.219.700	20.783.161	-	20.783.161	152.197.351
MACHICOES DE PERIJÁ	10	181.421.629	173.107.234	5.723.128	360.251.991	131.467.422	1.473.470	7.185	132.948.077	668.179	-	-	668.179	14.011.803	-	14.011.803	507.880.050
Libertad	9	176.756.640	172.064.383	5.720.986	354.542.009	127.862.568	1.420.746	7.185	129.290.499	668.171	-	-	668.171	13.374.377	-	13.374.377	497.875.056
Bartolomé de las Casas	-	-	-	-	-	-	-	-	-	-	-	-	-	-	-	-	-
San José de Perijá	1	4.664.989	1.042.851	2.142	5.709.982	3.604.854	52.724	-	3.657.578	8	-	-	8	637.426	-	637.426	10.004.994
MARA	5	82.491.956	36.611.044	3.485.561	122.588.561	75.603.596	46.248	848	75.650.692	50.500	-	-	50.500	5.074.349	286	5.074.635	203.364.388
San Rafael	2	47.662.949	18.758.011	3.364.300	69.785.250	35.778.617	36.241	848	35.815.706	31.000	-	-	31.000	2.336.124	1	2.336.125	107.968.081
Luis de Vicente	2	12.456.299	7.628.448	18.460	20.103.207	20.624.965	-	-	20.624.965	19.500	-	-	19.500	648.546	-	648.546	41.396.218
Ricarute	1	22.372.708	10.224.595	102.801	32.700.104	19.200.014	10.007	-	19.210.021	-	-	-	-	2.089.679	285	2.089.964	54.000.089
MARACAIBO	187	3.632.794.017	7.396.803.990	1.290.612.096	12.320.210.103	4.523.212.194	118.798.296	58.764.536	4.700.775.026	64.162.683	60.958.388	4.077.510	129.198.581	1.411.880.926	5.582.169	1.417.463.095	18.567.646.805
Antonio Borjas Romero	16	313.935.636	606.965.832	80.290.452	1.001.191.920	544.508.042	2.049.115	27.143	546.584.300	8.378.512	50.800	-	8.429.312	32.850.453	1.020.826	33.871.279	1.590.076.811
Bolívar	15	298.234.955	340.969.087	10.317.804	649.521.846	340.851.473	2.916.127	24.509.955	368.277.555	3.926.765	-	158	3.926.923	21.817.842	1.113.088	22.930.930	1.044.657.254
Cacique Mara	9	121.409.674	101.393.634	35.098.248	257.901.556	152.402.605	235.174	-	152.637.779	215.800	-	-	215.800	15.944.048	-	15.944.048	426.699.183
Caracciolo Parra Pérez	9	138.165.830	140.282.012	384.014	278.831.856	173.308.899	388.713	-	173.697.612	2.037.999	2.770	-	2.040.769	19.700.278	299	19.700.577	474.270.814
Cecilio Acosta	3	47.233.257	239.562.943	3.725.672	290.521.872	82.626.155	508.290	-	83.134.445	2.457.910	-	-	2.457.910	1.838.288	-	1.838.288	377.952.515
Cristo de Aranza	6	107.832.213	179.016.984	3.580.464	290.429.661	78.265.981	17.883	-	78.283.864	110.000	200.000	-	310.000	24.528.031	-	24.528.031	393.551.556
Coquivaoca	12	249.637.135	483.779.445	5.602.032	739.018.612	193.265.492	3.213.201	62	196.478.755	211.283	120.000	-	331.283	6.249.387	-	6.249.387	942.078.037
Chiquinquirá	29	526.656.561	1.342.952.605	340.859.799	2.210.468.965	610.785.063	38.436.340	14.742.473	663.963.876	9.734.916	18.170.549	3.061	27.908.526	617.637.089	2.912.666	620.549.755	3.522.891.122
Francisco Eugenio Bustamante	3	49.503.724	82.999.765	235.339	132.738.828	61.425.891	1.944.705	-	63.370.596	1.381.945	998.327	-	2.380.272	9.459.731	-	9.459.731	207.949.427
Idefonso Vázquez	6	66.392.637	113.009.969	1.928.915	181.331.521	78.346.479	127.241	-	78.473.720	89.920	-	-	89.920	10.267.515	-	10.267.515	270.162.676
Juana de Ávila	11	226.622.262	622.728.228	29.762.526	879.113.016	239.755.386	868.018	117.725	240.741.129	7.977.542	215.894	-	8.193.436	18.471.769	-	18.471.769	1.146.519.350
Luis Hurtado Higuera	3	55.127.957	134.511.205	663.810	190.302.972	80.286.760	18.919	-	80.305.679	482.000	2.680.048	-	3.162.048	14.352.695	-	14.352.695	288.123.394
Manuel Dagnino	7	157.629.021	280.185.267	74.819.707	512.633.995	258.014.181	5.193.823	21.147	263.229.151	2.362.255	-	-	2.362.255	52.452.920	16	52.452.936	830.678.337
Olegario Villalobos	34	812.065.479	1.511.580.461	122.022													



**CUADRO Nº I - 82**  
**BANCA UNIVERSAL Y BANCA COMERCIAL**  
**NÚMERO DE OFICINAS Y CAPTACIONES DEL PÚBLICO POR CUENTA, SEGÚN REGIÓN ADMINISTRATIVA Y CENTRO POBLADO, al 31 de diciembre de 2011**  
**(Bolívares)**

R E G I Ó N		NÚMERO OFICINAS	DEPÓSITOS EN CUENTAS CORRIENTES				DEPÓSITOS EN CUENTAS DE AHORRO				DEPOSITOS A PLAZO				OTRAS CAPTACIONES				TOTAL CAPTACIONES DEL PÚBLICO
			PERSONAS NATURALES	PERSONAS JURÍDICAS	OFICIALES	TOTAL	PERSONAS NATURALES	PERSONAS JURÍDICAS	OFICIALES	TOTAL	PERSONAS NATURALES	PERSONAS JURÍDICAS	OFICIALES	TOTAL	PERSONAS NATURALES Y JURÍDICAS	OFICIALES	TOTAL		
NOR - ORIENTAL			351	5.213.071.711	8.534.091.992	2.422.501.911	16.169.665.614	7.930.962.884	216.095.232	25.743.544	8.172.801.660	110.019.992	22.238.831	5.478.774	137.737.597	796.711.707	39.631.806	836.343.513	25.316.548.384
- ESTADO ANZOÁTEGUI			187	3.010.655.716	5.226.069.669	1.224.158.355	9.460.883.740	4.119.903.126	109.222.461	8.129.570	4.237.255.157	67.984.618	15.573.829	2.878.774	86.437.221	415.961.847	9.104.589	425.066.436	14.209.642.554
	ANACO	16	273.720.355	426.801.505	8.982.742	709.504.602	449.333.693	2.212.740	4.201.069	455.747.502	10.160.179	5.000	-	10.165.179	21.845.097	4.869	21.849.966	1.197.267.249	
	Anaco	16	273.720.355	426.801.505	8.982.742	709.504.602	449.333.693	2.212.740	4.201.069	455.747.502	10.160.179	5.000	-	10.165.179	21.845.097	4.869	21.849.966	1.197.267.249	
	San Joaquín	-	-	-	-	-	-	-	-	-	-	-	-	-	-	-	-	-	
	ARAGUA	4	26.814.642	18.811.443	2.331.864	47.957.949	41.423.400	12.738	40.526	41.476.664	92.315	6	-	92.321	1.542.870	9.968	1.552.838	91.079.772	
	FERNANDO DE PEÑALVER	8	99.040.411	93.517.294	5.361.121	197.918.826	105.807.267	134.338	22.663	105.964.268	1.065.396	-	-	1.065.396	4.134.440	99.101	4.233.541	309.182.031	
	Puerto Píru	7	98.983.225	93.381.079	5.361.121	197.725.425	105.664.111	134.338	22.663	105.821.112	1.065.396	-	-	1.065.396	4.131.097	99.101	4.230.198	308.842.131	
	San Miguel	-	-	-	-	-	-	-	-	-	-	-	-	-	-	-	-	-	
	Sucre	1	57.186	136.215	-	193.401	143.156	-	-	143.156	-	-	-	-	3.343	-	3.343	339.900	
	FRANCISCO DEL CARMEN CARVAJAL ( Valle de Guanape )	-	-	-	-	-	-	-	-	-	-	-	-	-	-	-	-	-	
	FRANCISCO DE MIRANDA	5	43.845.728	54.943.966	16.146.724	114.936.418	67.631.977	753.560	134.701	68.520.238	224.000	400.000	-	624.000	2.262.754	95.827	2.358.581	186.439.237	
	Paríaguán	4	41.220.368	44.092.181	16.146.724	101.459.273	66.644.154	753.560	134.701	67.532.415	224.000	400.000	-	624.000	2.262.754	95.827	2.358.581	171.974.269	
	Asapirine	1	2.625.360	10.851.785	-	13.477.145	987.823	-	-	987.823	-	-	-	-	-	-	-	14.464.968	
	GUAYMA	3	15.641.530	17.988.982	2.091.863	35.722.375	18.228.089	8.351	10	18.236.450	17.000	-	-	17.000	465.503	-	465.503	54.441.328	
	Guanta	3	15.641.530	17.988.982	2.091.863	35.722.375	18.228.089	8.351	10	18.236.450	17.000	-	-	17.000	465.503	-	465.503	54.441.328	
	Chorrerón	-	-	-	-	-	-	-	-	-	-	-	-	-	-	-	-	-	
	JUAN ANTONIO SOTILLO	43	917.029.306	1.462.702.160	102.185.998	2.481.917.464	1.283.495.797	44.185.950	2.640.721	1.330.322.468	22.675.526	10.635.405	-	33.310.931	169.247.477	3.264.958	172.512.435	4.018.063.298	
	Puerto la Cruz	41	909.731.249	1.426.886.579	98.483.630	2.435.101.458	1.274.351.343	11.008.571	2.640.721	1.288.000.635	22.635.036	10.625.565	-	33.260.601	162.246.073	3.084.014	162.644.087	3.919.006.781	
	Pozuelos	2	7.298.057	35.815.581	3.702.368	46.816.006	9.144.454	33.177.379	-	42.321.833	40.490	9.840	-	50.330	7.001.404	2.866.944	9.868.348	99.056.517	
	JOSÉ GREGORIO MONAGAS ( Zuata )	-	-	-	-	-	-	-	-	-	-	-	-	-	-	-	-	-	
	LIBERTAD (San Mateo)	1	3.531.407	2.268.330	585.508	6.385.245	7.454.790	27.184	54.295	7.536.659	60.653	-	-	60.653	180.657	4.167	184.824	14.166.991	
	MANUEL EZEQUEL BRUZUAL ( Clarines )	2	10.812.223	12.576.414	5.853.479	29.242.116	20.650.965	35.249	94.916	20.781.130	17.018	-	-	17.018	323.392	17.764	341.156	50.381.420	
	PEDRO MARÍA FREITES ( Cantaura )	4	35.257.690	37.037.487	94.746.173	167.041.350	84.062.809	2.045.483	107	86.108.399	649.902	-	-	649.902	3.458.783	16.834	3.475.617	257.275.268	
	PIRITU	2	-	-	-	-	-	-	-	-	-	-	-	-	-	-	-	-	
	Capital Píru	1	-	-	-	-	-	-	-	-	-	-	-	-	-	-	-	-	
	San Francisco	1	-	-	-	-	-	-	-	-	-	-	-	-	-	-	-	-	
	SAN JOSÉ DE GUANIPA	8	141.580.671	141.940.934	12.848.154	296.378.759	201.241.011	21.148.972	77	222.390.060	1.454.545	-	-	1.454.545	10.017.799	16.760	10.034.559	530.257.923	
	SAN JUAN DE CAPISTRANO ( Boca de Uchire )	1	3.795.632	1.847.050	1.617.270	7.259.952	9.458.528	43.218	224.428	7.290.174	261.491	-	-	261.491	93.352	332.518	425.870	17.673.487	
	SANTA ANA	1	5.071.503	5.969.617	2.888.042	13.929.162	4.988.050	-	-	4.988.050	-	-	-	-	52.350	-	52.350	18.969.562	
	SIÓN BOLÍVAR	35	468.818.506	793.428.212	628.368.293	1.890.615.011	745.857.280	25.919.809	667.419	772.450.508	7.491.938	3.643.418	2.877.046	14.012.402	36.522.389	4.883.375	41.405.764	2.718.477.685	
	El Carmen	30	319.910.884	569.509.540	474.088.049	1.363.508.473	548.619.800	23.060.492	667.419	572.347.711	5.237.153	3.124.578	2.877.046	11.238.777	31.316.991	4.862.121	36.179.112	1.983.274.073	
	San Cristóbal	5	148.807.622	223.918.672	154.280.494	527.106.538	197.237.480	2.859.317	-	204.076.797	2.254.785	518.840	-	2.773.625	5.205.398	21.254	5.226.652	735.203.612	
	SIÓN RODRÍGUEZ	26	433.655.951	672.558.330	41.555.641	1.147.769.922	585.688.923	7.127.146	48.558	592.874.627	17.096.490	750.000	-	17.846.490	54.660.861	356.356	55.017.017	1.815.598.056	
	Edmundo Barrón	23	399.989.698	637.365.608	41.512.415	1.078.867.721	528.183.535	6.832.899	48.558	535.064.992	17.096.490	750.000	-	17.846.490	41.693.588	356.356	42.049.944	1.673.829.147	
	Miguel Otero Silva	3	33.666.253	35.192.722	43.226	68.902.201	57.515.388	2.934.297	-	57.809.635	-	-	-	-	12.967.073	-	12.967.073	139.678.909	
	SIR ARTUR MC GREGOR ( El Chaparro )	-	-	-	-	-	-	-	-	-	-	-	-	-	-	-	-	-	
	TURÍSTICO DIEGO BAUTISTA URBANEJA	28	532.040.161	1.483.668.945	298.595.483	2.314.304.589	494.570.547	5.567.723	80	500.138.350	6.718.165	140.000	1.728	6.859.893	11.154.323	2.092	11.156.415	2.932.459.247	
	Lescherías	16	244.624.621	520.109.534	773.158.262	937.892.417	212.019.765	5.302.445	80	217.322.290	5.752.945	140.000	1.728	5.894.673	91.372.235	675	91.372.910	1.252.482.290	
	El Morro	12	287.415.540	963.559.411	125.437.221	1.376.412.172	282.550.782	265.278	-	282.816.060	965.220	-	-	965.220	19.782.088	1.417	19.783.505	1.679.976.957	
- ESTADO MONAGAS			94	1.362.721.330	2.163.075.091	788.177.559	4.313.973.980	1.954.124.161	53.542.432	13.350.491	2.021.017.084	23.154.046	3.446.002	2.600.000	29.200.048	249.378.814	27.053.218	276.432.032	6.640.623.144
	ACOSTA	2	10.246.966	5.308.002	13.318	15.568.286	15.909.520	38.927	-	15.948.447	-	-	-	-	9.043	-	9.043	31.525.776	
	Acosta	1	5.794.519	2.119.938	13.318	7.927.775	13.078.592	38.927	-	13.117.519	-	-	-	-	5.454	-	5.454	21.050.748	
	San Francisco	1	4.452.447	3.188.064	-	7.640.511	2.830.928	-	-	2.830.928	-	-	-	-	3.589	-	3.589	10.475.028	
	AIGUAY	1	3.312.732	3.308.096	250.778	6.871.596	4.910.028	539	-	4.910.567	-	-	-	-	450.593	-	450.593	12.232.756	
	BOLÍVAR	4	24.955.677	31.837.087	14.753.461	71.546.425	78.349.662	26.884	335	78.376.881	1.464.190	135.793	-	1.599.983	3.714.645	-	3.714.645	155.237.934	
	CARIBE	3	26.514.756	19.049.192	10.922.222	56.486.170	57.619.216	288.905	-	57.908.121	90.500	-	-	90.500	729.002	177	729.177	115.213.970	
	BERMUDEZ (Bolivar)	2	13.116.309	7.100.165	28.478.196	48.694.670	24.180.002	332.345	-	24.512.347	5.782	-	-	5.782	1.074.203	17.928	1.092.131	74.304.930	
	EZEQUEL ZAMORA	7	92.602.108	99.348.878	34.801.190	226.752.176	145.651.998	892.385	67.675	146.612.058	688.585	-	-	688.585	6.990.467	27.981	7.018.448	381.071.267	
	LIBERTADOR	7	69.068.791	90.927.046	8.572.767	16													

**CUADRO N° I - 82**  
**BANCA UNIVERSAL Y BANCA COMERCIAL**  
**NÚMERO DE OFICINAS Y CAPTACIONES DEL PÚBLICO POR CUENTA, SEGÚN REGIÓN ADMINISTRATIVA Y CENTRO POBLADO, al 31 de diciembre de 2011**  
**(Bolívares)**

7/7																		
R E G I Ó N	NÚMERO OFICINAS	DEPÓSITOS EN CUENTAS CORRIENTES				DEPÓSITOS EN CUENTAS DE AHORRO				DEPÓSITOS A PLAZO				OTRAS CAPTACIONES				TOTAL CAPTACIONES DEL PÚBLICO
		PERSONAS NATURALES	PERSONAS JURÍDICAS	OFICIALES	TOTAL	PERSONAS NATURALES	PERSONAS JURÍDICAS	OFICIALES	TOTAL	PERSONAS NATURALES	PERSONAS JURÍDICAS	OFICIALES	TOTAL	PERSONAS NATURALES Y JURÍDICAS	OFICIALES	TOTAL		
INSULAR	90	858.523.480	3.195.908.155	315.627.721	4.370.059.356	1.863.889.738	81.865.296	3.429.303	1.949.184.337	43.810.586	23.384.467	-	67.195.053	85.695.988	490.347	86.186.335	6.472.625.081	
.- ESTADO NUEVA ESPARTA	89	855.505.287	3.195.289.153	315.627.721	4.366.422.161	1.861.155.034	81.865.296	3.429.303	1.946.449.633	43.810.586	23.384.467	-	67.195.053	85.628.545	490.347	86.118.892	6.466.185.739	
ANTOLÍN DEL CAMPO	2	18.759.053	19.659.962	3.324.538	41.743.553	42.344.478	42.310	72.530	42.459.318	59.174	-	-	59.174	2.857.996	341	2.858.337	87.120.382	
ARISMENDI	6	25.324.414	74.303.663	24.273.515	123.901.592	116.325.629	28.075.389	286.828	144.687.846	12.517.904	166.303	-	12.684.207	9.661.983	84.751	9.746.734	291.020.379	
Díaz	3	7.131.503	11.945.672	522.599	19.599.774	34.092.912	1.756.632	-	35.849.544	149.728	-	-	149.728	815.149	-	815.149	56.414.195	
Díaz	2	5.882.897	6.893.148	522.599	13.298.644	29.616.403	1.563.021	-	31.179.424	149.728	-	-	149.728	627.792	-	627.792	45.255.588	
Zabala	1	1.248.606	5.052.524	-	6.301.130	4.476.509	193.611	-	4.670.120	-	-	-	-	187.357	-	187.357	11.158.607	
DÍAZ	4	16.439.030	44.189.568	9.621.779	70.250.377	18.065.764	-	83	18.065.847	-	-	-	-	699.952	1.311	701.263	89.017.487	
García	2	12.400.362	42.877.872	9.621.779	64.900.013	12.021.210	-	83	12.021.293	-	-	-	-	616.391	1.311	617.702	77.539.008	
Fajardo	2	4.038.668	1.311.696	-	5.350.364	6.044.554	-	-	6.044.554	-	-	-	-	83.561	-	83.561	11.478.479	
MANERO	19	194.831.345	723.436.731	74.403.031	992.671.107	283.104.342	4.936.728	157.708	288.198.778	3.403.124	2.830.640	-	6.233.764	14.670.524	36.468	14.706.992	1.301.810.641	
Maneiro	14	177.019.041	655.185.273	73.398.059	905.602.373	242.276.496	2.705.185	98.380	245.080.061	2.411.249	2.830.640	-	5.241.889	12.269.881	36.468	12.306.349	1.168.230.672	
Agüire	5	17.812.304	68.251.458	1.004.972	87.068.734	40.827.846	2.231.543	59.328	43.118.717	991.875	-	-	991.875	2.400.643	-	2.400.643	133.579.969	
MARCAÑO	9	53.753.997	93.402.491	8.812.251	155.968.739	223.080.945	1.769.984	346.281	225.197.210	3.168.257	-	-	3.168.257	11.577.001	34.754	11.611.755	395.945.961	
MARINO	40	513.992.244	2.179.382.792	177.415.708	2.870.750.744	1.035.731.380	45.204.399	2.955.871	1.083.591.650	23.875.318	19.287.524	-	43.162.842	37.171.400	308.374	37.479.774	4.034.895.010	
DÍAZ	2	10.263.741	18.889.370	1.013.208	30.166.319	46.265.929	48.670	2	46.314.601	458.558	-	-	458.558	689.379	23.825	713.204	77.652.882	
Península de Macanao	1	9.678.891	3.472.312	998.366	14.148.569	43.177.317	44.305	-	43.221.622	433.098	-	-	433.098	574.752	23.825	598.577	58.402.866	
San Francisco	1	584.850	15.417.058	14.842	16.016.750	3.088.612	4.365	2	3.092.979	25.460	-	-	25.460	114.627	-	114.627	19.249.816	
TUBORES	3	14.124.846	26.921.607	14.908.728	55.955.181	56.330.876	30.983	-	56.361.859	172.183	1.100.000	-	1.272.183	7.441.546	523	7.442.069	121.031.292	
Tubores	2	14.124.846	26.921.607	14.908.728	55.955.181	56.330.876	30.983	-	56.361.859	172.183	1.100.000	-	1.272.183	7.441.546	523	7.442.069	121.031.292	
Los Barales	1	-	-	-	-	-	-	-	-	-	-	-	-	-	-	-	-	
VILLALBA	1	925.114	3.157.297	1.332.364	5.414.775	5.812.779	201	-	5.812.980	6.340	-	-	6.340	43.615	-	43.615	11.277.710	
.- DEPENDENCIAS FEDERALES GRAN ROQUE	1	3.018.193	619.002	-	3.637.195	2.734.704	-	-	2.734.704	-	-	-	-	67.443	-	67.443	6.439.342	
GUAYANA	208	3.438.956.807	5.178.063.652	1.134.207.800	9.751.228.259	4.786.359.100	75.789.204	69.584.424	4.931.732.728	49.706.165	29.666.928	91.614	79.464.707	1.198.396.113	129.412.890	1.327.809.003	16.090.234.697	
.- ESTADO AMAZONAS	7	150.692.036	203.699.215	75.275.518	429.666.769	172.646.503	795.308	888.384	174.330.195	82.618	-	1.257	83.875	18.577.444	516.630	19.094.074	623.174.913	
ATURÉS ( Puerto Ayacucho )	7	150.692.036	203.699.215	75.275.518	429.666.769	172.646.503	795.308	888.384	174.330.195	82.618	-	1.257	83.875	18.577.444	516.630	19.094.074	623.174.913	
Luis Alberto Gómez	1	5.606.075	9.730.915	18.941.167	34.278.157	18.724.625	143.848	485.542	19.354.015	3.417	-	-	3.417	5.370.274	319.014	5.689.288	59.324.877	
Fernando Girón Tovar	5	88.426.747	108.801.871	49.665.101	246.893.719	100.800.736	635.503	400.459	101.836.738	37.497	-	1.257	38.754	11.949.955	197.616	11.947.571	360.716.782	
Pamhuera	1	56.659.214	85.166.429	6.669.250	148.494.893	53.121.102	15.957	2.383	53.139.442	41.704	-	-	41.704	1.457.215	-	1.457.215	203.133.254	
.- ESTADO BOLÍVAR	193	3.174.525.015	4.774.371.563	954.277.779	8.903.174.357	4.377.518.809	70.182.174	68.581.771	4.516.282.754	47.822.313	29.666.928	90.357	77.579.598	1.163.756.768	128.442.673	1.292.199.441	14.789.236.150	
CARONÍ	125	2.178.898.695	3.685.552.366	727.255.003	6.591.695.974	2.862.712.328	56.967.006	67.287.128	2.966.966.462	28.601.931	29.541.035	35.342	58.178.308	1.051.249.680	7.244.233	1.058.493.913	10.695.334.657	
Cachamay	45	957.070.948	1.981.522.093	276.080.293	3.214.673.334	1.394.631.516	38.114.450	65.407.811	1.498.153.777	15.969.272	28.886.526	35.342	42.891.140	335.555.319	5.226.512	340.781.831	5.096.500.882	
Chirica	4	35.572.590	40.072.875	751.780	76.397.245	48.705.120	260.805	333	48.966.258	768.705	-	-	768.705	2.297.990	971	2.298.961	128.431.169	
Dalla Costa	8	148.144.243	127.406.562	64.412.864	339.963.669	200.307.392	1.915.962	293.019	202.516.373	1.971.840	10.836.903	-	1.971.840	10.836.903	187.831	11.024.734	555.476.616	
Once de Abril	3	12.930.052	28.380.017	89	41.310.158	14.775.530	6.597	-	14.782.127	91.900	-	-	91.900	2.868.028	8.712	2.876.740	59.060.925	
Simón Bolívar	8	137.900.207	179.775.635	38.584.049	356.259.891	235.796.933	2.132.720	465.167	238.394.820	3.282.705	1.864.232	-	5.146.937	13.604.616	7.249	13.611.865	613.413.513	
Unare	27	389.142.277	400.262.744	94.569.081	883.974.102	485.433.464	6.485.007	43	491.918.534	2.921.805	-	-	2.921.805	26.485.739	2.278	26.488.017	1.405.302.458	
Universidad	29	491.763.541	922.213.687	252.856.847	1.666.834.255	463.900.318	7.895.464	1.120.755	472.916.537	3.587.301	790.277	-	4.377.578	658.903.030	1.810.664	660.713.694	2.804.842.064	
Vista al Sol	1	6.364.747	5.918.573	-	12.283.320	19.162.035	156.001	-	19.318.036	8.403	-	-	8.403	698.055	16	698.071	32.307.830	
CEDENO	5	67.742.215	45.613.728	4.356.164	117.712.107	96.245.458	271.203	230	96.516.891	6.002	-	-	6.002	10.184.031	11.330	10.195.361	224.430.361	
Cedeño	4	58.637.583	44.042.782	3.415.968	106.096.333	86.696.296	77.878	230	86.774.404	6.002	-	-	6.002	8.247.297	8.909	8.256.206	201.132.945	
Pijiguao	1	9.104.632	1.570.946	940.196	11.615.774	9.549.162	193.325	-	9.742.487	-	-	-	-	1.936.734	2.421	1.938.155	23.297.416	
EL CALLAO	4	23.237.198	20.288.781	715.296	44.241.235	39.549.642	107.231	1.088.337	40.745.210	37.435	-	-	37.435	4.787.003	222.472	5.009.475	90.033.355	
GRAN SABANA	6	25.081.641	15.900.665	5.541.398	46.523.704	26.535.685	1.028.120	63.125	27.626.940	1.969.825	-	-	1.969.825	13.894	1.983.719	76.034.363		
HERES	27	590.067.841	749.922.849	184.054.273	1.524.044.963	921.751.576	10.096.146	93.454	931.941.176	17.583.005	117.893	-	17.700.898	74.545.304	120.714.001	195.259.305	2.668.946.342	
Agua Salada	4	113.499.999	144.592.494	6.605.245	264.697.738	212.249.400	1.001.372	36.907	213.287.679	6.894.107	117.893	-	7.012.000	15.774.868	109.265	15.884.133	500.861.550	
Catedral	14	251.930.040	409.689.764	151.479.964	813.099.768	376.371.007	8.097.169	32.168	384.500.344	6.260.127	-	-	6.260.127	46.780.483	120.405.852	167.186.335	1.371.046.574	
J																		

CUADRO Nº I - 83  
RESTO DEL SECTOR BANCARIO  
NÚMERO DE OFICINAS Y CAPTACIONES DEL PÚBLICO POR CUENTA, SEGÚN REGIÓN ADMINISTRATIVA Y CENTRO POBLADO, al 31 de diciembre de 2011  
(Bolívares)

T O T A L		NÚMERO OFICINAS	DEPÓSITOS EN CUENTAS CORRIENTES				DEPÓSITOS EN CUENTAS DE AHORRO				DEPÓSITOS A PLAZO				OTRAS CAPTACIONES 1 /			TOTAL CAPTACIONES DEL PÚBLICO
			PERSONAS NATURALES	PERSONAS JURÍDICAS	OFICIALES	TOTAL	PERSONAS NATURALES	PERSONAS JURÍDICAS	OFICIALES	TOTAL	PERSONAS NATURALES	PERSONAS JURÍDICAS	OFICIALES	TOTAL	PERSONAS NATURALES Y JURÍDICAS	OFICIALES	TOTAL	
T O T A L	57		167.013.943	316.687.971	525.123.070	1.008.824.984	50.981.983	31.777.093	539.023	83.298.099	8.285.215	400.338.059	5.201.669	413.824.943	143.704.977	20.312.995	164.017.972	1.669.965.998
T O T A L		NÚMERO OFICINAS	DEPOSITOS EN CUENTAS CORRIENTES				DEPOSITOS EN CUENTAS DE AHORRO				DEPOSITOS A PLAZO				OTRAS CAPTACIONES			TOTAL CAPTACIONES DEL PÚBLICO
			PERSONAS NATURALES	PERSONAS JURÍDICAS	OFICIALES	TOTAL	PERSONAS NATURALES	PERSONAS JURÍDICAS	OFICIALES	TOTAL	PERSONAS NATURALES	PERSONAS JURÍDICAS	OFICIALES	TOTAL	PERSONAS NATURALES Y JURÍDICAS	OFICIALES	TOTAL	
CAPITAL	31		89.140.150	314.084.158	525.123.070	928.347.378	40.423.690	31.589.767	538.427	72.551.884	7.926.243	400.338.059	5.201.669	413.465.971	142.165.540	20.312.995	162.478.535	1.576.843.768
DISTRITO CAPITAL	23		81.751.506	313.924.175	525.123.070	920.798.751	38.900.806	31.589.675	538.427	71.028.908	7.652.243	400.338.059	5.201.669	413.191.971	141.741.598	20.312.995	162.054.593	1.567.074.223
.- ÁREA METROPOLITANA	23		81.751.506	313.924.175	525.123.070	920.798.751	38.900.806	31.589.675	538.427	71.028.908	7.652.243	400.338.059	5.201.669	413.191.971	141.741.598	20.312.995	162.054.593	1.567.074.223
LIBERTADOR	17		59.963.917	274.952.403	525.122.125	860.038.445	32.531.401	30.641.267	501.799	63.674.467	1.256.624	44.065.637	112.386	45.434.647	140.681.471	20.312.826	160.994.297	1.130.141.856
Altavracia	1		10.051.178	915.831	-	10.967.009	2.635.938	567	-	2.636.505	90.561	600.000	-	690.561	468.476	-	468.476	14.762.551
Antimano	1		-	-	-	-	-	-	-	-	-	-	-	-	-	-	-	-
Candelaria	2		14.497.276	222.334.040	25.898.889	262.730.205	6.393.502	2.190	-	6.395.692	28.300	38.673.431	-	38.701.731	110.366.466	20.312.826	130.679.292	438.506.920
Catedral	1		-	-	-	-	-	-	-	-	-	-	-	-	-	-	-	-
El Paraíso	1		-	-	-	-	-	-	-	-	-	-	-	-	-	-	-	-
El Recreo	3		-	-	-	-	9.923.319	29.120.959	-	39.044.278	-	-	-	-	20.781.051	-	20.781.051	59.825.329
El Valle	2		6.282.436	304.651	-	6.587.087	1.860.436	7.859	-	1.868.295	97.272	-	-	97.272	791.927	-	791.927	9.344.581
San Bernardino	-		-	-	-	-	-	-	-	-	-	-	-	-	-	-	-	-
San Juan	4		18.314.454	51.249.282	499.223.236	568.785.972	5.714.342	301.402	501.799	6.517.543	529.700	500.000	112.386	1.142.086	6.987.998	-	6.987.998	583.433.599
San Pedro	-		-	-	-	-	-	-	-	-	-	-	-	-	-	-	-	-
Santa Rosalia	1		-	-	-	-	-	-	-	-	-	-	-	-	-	-	-	-
Sucre	2		10.818.573	149.599	-	10.968.172	6.003.864	1.208.290	-	7.212.154	510.791	4.292.206	-	4.802.997	1.285.553	-	1.285.553	24.268.876
BARUTA (*)	-		-	-	-	-	-	-	-	-	-	-	-	-	-	-	-	-
CHACAO (*)	2		12.205.692	35.986.282	945	48.192.919	3.198.471	854.480	36.628	4.089.579	6.318.513	139.909.564	1.789.283	148.017.360	450.959	169	451.128	200.750.986
SUCRE (*)	4		9.581.897	2.985.490	-	12.567.387	3.170.934	93.928	-	3.264.862	77.106	216.362.858	3.300.000	219.739.964	609.168	-	609.168	236.181.381
Petare	3		9.581.897	2.985.490	-	12.567.387	3.170.934	93.928	-	3.264.862	77.106	1.000.000	-	1.077.106	609.168	-	609.168	17.518.523
Leoncio Martínez	1		-	-	-	-	-	-	-	-	-	215.362.858	3.300.000	218.662.858	-	-	-	218.662.858
.- ESTADO VARGAS	2		-	-	-	-	-	-	-	-	-	-	-	-	-	-	-	-
VARGAS ( Maiquetía )	2		-	-	-	-	-	-	-	-	-	-	-	-	-	-	-	-
.- ESTADO MIRANDA	6		7.388.644	159.983	-	7.548.627	1.522.884	92	-	1.522.976	274.000	-	-	274.000	423.942	-	423.942	9.769.545
BRÓN ( Higuerote )	1		-	-	-	-	-	-	-	-	-	-	-	-	-	-	-	-
CRISTOBAL ROJAS ( Charallave )	2		3.129.060	-	-	3.129.060	275.178	-	-	275.178	1.000	-	-	1.000	177.543	-	177.543	3.582.781
CARRIZAL	-		-	-	-	-	-	-	-	-	-	-	-	-	-	-	-	-
GUACAPURO ( Los Teques )	2		-	-	-	-	-	-	-	-	-	-	-	-	-	-	-	-
LOS SALIAS ( San Antonio de Los Altos )	-		-	-	-	-	-	-	-	-	-	-	-	-	-	-	-	-
PLAZA ( Guaremas )	1		4.259.584	159.983	-	4.419.567	1.247.706	92	-	1.247.798	273.000	-	-	273.000	246.399	-	246.399	6.186.764
ZAMORA ( Guatire )	-		-	-	-	-	-	-	-	-	-	-	-	-	-	-	-	-
CENTRAL	11		52.262.813	2.429.205	-	54.692.018	7.613.798	185.437	596	7.799.831	324.472	-	-	324.472	1.129.637	-	1.129.637	63.945.958
.- ESTADO ARAGUA	4		24.736.157	1.860.557	-	26.596.714	2.157.852	185.110	-	2.342.962	117.673	-	-	117.673	385.506	-	385.506	29.442.855
GRARDOT	2		11.478.151	169.198	-	11.647.349	889.784	-	-	889.784	114.173	-	-	114.173	286.549	-	286.549	12.937.855
Las Delicias	-		-	-	-	-	-	-	-	-	-	-	-	-	-	-	-	-
Madre María de San José	-		-	-	-	-	-	-	-	-	-	-	-	-	-	-	-	-
Joaquín Crespo	1		11.478.151	169.198	-	11.647.349	889.784	-	-	889.784	114.173	-	-	114.173	286.549	-	286.549	12.937.855
Andrés Bello Blanco	1		-	-	-	-	-	-	-	-	-	-	-	-	-	-	-	-
SANTIAGO MARINO	1		3.708.483	1.594.710	-	5.303.193	667.759	185.110	-	852.869	3.500	-	-	3.500	51	-	51	6.159.613
SUCRE	1		9.549.523	96.649	-	9.646.172	600.309	-	-	600.309	-	-	-	-	98.906	-	98.906	10.345.387
.- ESTADO CARABOBO	7		27.526.656	568.648	-	28.095.304	5.455.946	327	596	5.456.869	206.799	-	-	206.799	744.131	-	744.131	34.503.103
GUACARA	2		5.366.183	1.857	-	5.368.040	709.022	-	-	709.022	70.000	-	-	70.000	-	-	-	6.147.062
SAN DIEGO	-		-	-	-	-	-	-	-	-	-	-	-	-	-	-	-	-
VALENCIA	5		22.160.473	566.791	-	22.727.264	4.746.924	327	596	4.747.847	136.799	-	-	136.799	744.131	-	744.131	28.356.041
Candelaria	2		11.526.921	87.056	-	11.613.977	3.270.433	-	-	3.270.433	100.499	-	-	100.499	743.337	-	743.337	15.728.246
San José	1		1.576.438	400.221	-	1.976.659	252.399	327	596	253.322	2.000	-	-	2.000	794	-	794	2.232.775
Santa Rosa	2		9.057.114	79.514	-	9.136.628	1.224.092	-	-	1.224.092	34.300	-	-	34.300	-	-	-	10.395.020
LOS LLANOS	1		-	-	-	-	-	-	-	-	-	-	-	-	-	-	-	-
.- ESTADO GUARICO	1		-	-	-	-	-	-	-	-	-	-	-	-	-	-	-	-
LEONARDO INFANTE ( Valle de la Pascua )	1		-	-	-	-	-	-	-	-	-	-	-	-	-	-	-	-
CENTRO - OCCIDENTAL	5		13.333.984	22.515	-	13.356.499	1.167.581	-	-	1.167.581	-	-	-	-	107.814	-	107.814	14.631.894
.- ESTADO FALCÓN	1		-	-	-	-	-	-	-	-	-	-	-	-	-	-	-	-
CARRUBANA	1		-	-	-	-	-	-	-	-	-	-	-	-	-	-	-	-
MIRANDA ( Santa Ana )	-		-	-	-	-	-	-	-	-	-	-	-	-	-	-	-	-
SILVA ( Tucacas )	-		-	-	-	-	-	-	-	-	-	-	-	-	-	-	-	-
ZAMORA ( Puerto Cumarebo )	-		-	-	-	-	-	-	-	-	-	-	-	-	-	-	-	-
.- ESTADO LARA	3		13.333.984	22.515	-	13.356.499	1.167.581	-	-	1.167.581	-	-	-	-	107.814	-	107.814	14.631.894
IRIBARREN	3		13.333.984	22.515	-	13.356.499	1.167.581	-	-	1.167.581	-	-	-	-	107.814	-	107.814	14.631.894
Catedral	2		13.333.984	22.515	-	13.356.499	1.167.581	-	-	1.167.581	-	-	-	-	107.814	-	107.814	14.631.894
Concepción	1		-	-	-	-	-	-	-	-	-	-	-	-	-	-	-	-
Juan de Villegas	-		-	-	-	-	-	-	-	-	-	-	-	-	-	-	-	-
Santa Rosa	-		-	-	-	-	-	-	-	-	-	-	-	-	-	-	-	-
JIMÉNEZ ( Juan Bautista Rodríguez )	-		-	-	-	-	-	-	-	-	-	-	-	-	-	-	-	-
MORÁN ( Bolívar )	-		-	-	-	-	-	-	-	-	-	-	-	-	-	-	-	-
PALAVECINO ( Cabudare )	-		-	-	-	-	-	-	-	-	-	-	-	-	-	-	-	-
TORRES ( Trinidad Samuel )	-		-	-	-	-	-	-	-	-	-	-	-	-	-	-	-	-
URDANETA ( Siquisique )	-		-	-	-	-	-	-	-	-	-	-	-	-	-	-	-	-
.- ESTADO PORTUGUESA	-		-	-	-	-	-	-	-	-	-	-	-	-	-	-	-	-
GUANARE	-		-	-	-	-	-	-	-	-	-	-	-	-	-	-	-	-
PAEZ	-		-	-	-	-	-	-	-	-	-	-	-	-	-	-	-	-
.- ESTADO YARACUY	1		-	-	-	-	-	-	-	-	-	-	-	-	-	-	-	-
JOSÉ ANTONIO PÁEZ	-		-	-	-	-	-	-	-	-	-	-	-	-	-	-	-	-
PEÑA	-		-	-	-	-	-	-	-	-	-	-	-	-	-	-	-	-
SAN FELIPE	1		-	-	-	-	-	-	-	-	-	-	-	-	-	-	-	-

FUENTE: FORMULARIOS EXTERNOS ( BRO.21P )  
GERENCIA GENERAL TÉCNICA - GERENCIA DE ESTADÍSTICAS Y PUBLICACIONES  
1/ INCLUYE OTRAS OBLIGACIONES A LA VISTA, OBLIGACIONES POR OPERACIONES DE MESA DE DINERO, TÍTULOS VALORES EMITIDOS POR LA INSTITUCIÓN Y CAPTACIONES DEL PÚBLICO RESTRINGIDAS  
2/ ESTOS MUNICIPIOS PERTENECEN AL ESTADO MIRANDA  
NOTA: INCLUYE BANCA DE INVERSIÓN, BANCA HIPOTECARIA, EMPRESAS DE ARRENDAMIENTO FINANCIERO Y ENTIDADES DE AHORRO Y PRÉSTAMO

**CUADRO Nº I - 83**  
**RESTO DEL SECTOR BANCARIO**  
**NÚMERO DE OFICINAS Y CAPTACIONES DEL PÚBLICO POR CUENTA, SEGÚN REGIÓN ADMINISTRATIVA Y CENTRO POBLADO, al 31 de diciembre de 2011**  
**(Bolívares)**

T O T A L	NÚMERO OFICINAS	DEPOSITOS EN CUENTAS CORRIENTES				DEPOSITOS EN CUENTAS DE AHORRO				DEPOSITOS A PLAZO				OTRAS CAPTACIONES 1 /			TOTAL CAPTACIONES DEL PÚBLICO
		PERSONAS NATURALES	PERSONAS JURÍDICAS	OFICIALES	TOTAL	PERSONAS NATURALES	PERSONAS JURÍDICAS	OFICIALES	TOTAL	PERSONAS NATURALES	PERSONAS JURÍDICAS	OFICIALES	TOTAL	PERSONAS NATURALES Y JURÍDICAS	OFICIALES	TOTAL	
<b>ZULIANA</b>	<b>3</b>	<b>12.276.996</b>	<b>152.093</b>	<b>-</b>	<b>12.429.089</b>	<b>1.776.914</b>	<b>1.889</b>	<b>-</b>	<b>1.778.803</b>	<b>34.500</b>	<b>-</b>	<b>-</b>	<b>34.500</b>	<b>301.986</b>	<b>-</b>	<b>301.986</b>	<b>14.544.378</b>
- ESTADO ZULIA	3	12.276.996	152.093	-	12.429.089	1.776.914	1.889	-	1.778.803	34.500	-	-	34.500	301.986	-	301.986	14.544.378
MARACAIBO	2	12.276.996	152.093	-	12.429.089	1.776.914	1.889	-	1.778.803	34.500	-	-	34.500	301.986	-	301.986	14.544.378
Bolívar	1	11.991.137	24.917	-	12.016.054	1.681.570	1.882	-	1.683.452	34.500	-	-	34.500	301.782	-	301.782	14.035.788
Chiquinquirá	-	-	-	-	-	-	-	-	-	-	-	-	-	-	-	-	-
Olegario Villalobos	1	285.859	127.176	-	413.035	95.344	7	-	95.351	-	-	-	-	204	-	204	508.590
SAN FRANCISCO ( Marcial Hernández )	1	-	-	-	-	-	-	-	-	-	-	-	-	-	-	-	-
<b>LOS ANDES</b>	<b>3</b>	<b>-</b>	<b>-</b>	<b>-</b>	<b>-</b>	<b>-</b>	<b>-</b>	<b>-</b>	<b>-</b>	<b>-</b>	<b>-</b>	<b>-</b>	<b>-</b>	<b>-</b>	<b>-</b>	<b>-</b>	<b>-</b>
- ESTADO BARINAS	1	-	-	-	-	-	-	-	-	-	-	-	-	-	-	-	-
BARINAS	1	-	-	-	-	-	-	-	-	-	-	-	-	-	-	-	-
Barinas	-	-	-	-	-	-	-	-	-	-	-	-	-	-	-	-	-
Alto Barinas	1	-	-	-	-	-	-	-	-	-	-	-	-	-	-	-	-
- ESTADO MÉRIDA	1	-	-	-	-	-	-	-	-	-	-	-	-	-	-	-	-
CAMPO ELÍAS ( Fernández Peña )	1	-	-	-	-	-	-	-	-	-	-	-	-	-	-	-	-
- ESTADO TÁCHIRA	1	-	-	-	-	-	-	-	-	-	-	-	-	-	-	-	-
SAN CRISTÓBAL ( San Juan Bautista )	1	-	-	-	-	-	-	-	-	-	-	-	-	-	-	-	-
- ESTADO TRUJILLO	-	-	-	-	-	-	-	-	-	-	-	-	-	-	-	-	-
VALERA ( Mercedes Díaz )	-	-	-	-	-	-	-	-	-	-	-	-	-	-	-	-	-
<b>NOR - ORIENTAL</b>	<b>2</b>	<b>-</b>	<b>-</b>	<b>-</b>	<b>-</b>	<b>-</b>	<b>-</b>	<b>-</b>	<b>-</b>	<b>-</b>	<b>-</b>	<b>-</b>	<b>-</b>	<b>-</b>	<b>-</b>	<b>-</b>	<b>-</b>
- ESTADO ANZOÁTEGUI	1	-	-	-	-	-	-	-	-	-	-	-	-	-	-	-	-
ANACO	-	-	-	-	-	-	-	-	-	-	-	-	-	-	-	-	-
JUAN ANTONIO SOTILLO ( Puerto la Cruz )	-	-	-	-	-	-	-	-	-	-	-	-	-	-	-	-	-
PEDRO MARÍA FREITES	-	-	-	-	-	-	-	-	-	-	-	-	-	-	-	-	-
PIRITU	-	-	-	-	-	-	-	-	-	-	-	-	-	-	-	-	-
SAN JOSÉ DE GUANIPA	-	-	-	-	-	-	-	-	-	-	-	-	-	-	-	-	-
SANTA ANA	-	-	-	-	-	-	-	-	-	-	-	-	-	-	-	-	-
SIMÓN BOLÍVAR	-	-	-	-	-	-	-	-	-	-	-	-	-	-	-	-	-
El Carmen	-	-	-	-	-	-	-	-	-	-	-	-	-	-	-	-	-
San Cristóbal	-	-	-	-	-	-	-	-	-	-	-	-	-	-	-	-	-
SIMÓN RODRÍGUEZ ( Edmundo Barrios )	1	-	-	-	-	-	-	-	-	-	-	-	-	-	-	-	-
TURÍSTICO DIEGO BAUTISTA URBANEJA	-	-	-	-	-	-	-	-	-	-	-	-	-	-	-	-	-
Lecherías	-	-	-	-	-	-	-	-	-	-	-	-	-	-	-	-	-
El Morro	-	-	-	-	-	-	-	-	-	-	-	-	-	-	-	-	-
- ESTADO SUCRE	1	-	-	-	-	-	-	-	-	-	-	-	-	-	-	-	-
SUCRE	1	-	-	-	-	-	-	-	-	-	-	-	-	-	-	-	-
Santa Inés	1	-	-	-	-	-	-	-	-	-	-	-	-	-	-	-	-
<b>INSULAR</b>	<b>-</b>	<b>-</b>	<b>-</b>	<b>-</b>	<b>-</b>	<b>-</b>	<b>-</b>	<b>-</b>	<b>-</b>	<b>-</b>	<b>-</b>	<b>-</b>	<b>-</b>	<b>-</b>	<b>-</b>	<b>-</b>	<b>-</b>
- ESTADO NUEVA ESPARTA	-	-	-	-	-	-	-	-	-	-	-	-	-	-	-	-	-
<b>GUAYANA</b>	<b>1</b>	<b>-</b>	<b>-</b>	<b>-</b>	<b>-</b>	<b>-</b>	<b>-</b>	<b>-</b>	<b>-</b>	<b>-</b>	<b>-</b>	<b>-</b>	<b>-</b>	<b>-</b>	<b>-</b>	<b>-</b>	<b>-</b>
- ESTADO BOLÍVAR	1	-	-	-	-	-	-	-	-	-	-	-	-	-	-	-	-
CARONÍ	1	-	-	-	-	-	-	-	-	-	-	-	-	-	-	-	-
Chirica	1	-	-	-	-	-	-	-	-	-	-	-	-	-	-	-	-
Dalla Costa	-	-	-	-	-	-	-	-	-	-	-	-	-	-	-	-	-
Simón Bolívar	-	-	-	-	-	-	-	-	-	-	-	-	-	-	-	-	-
Unare	-	-	-	-	-	-	-	-	-	-	-	-	-	-	-	-	-
Universidad	-	-	-	-	-	-	-	-	-	-	-	-	-	-	-	-	-
HERES ( Catedral )	-	-	-	-	-	-	-	-	-	-	-	-	-	-	-	-	-
PIAR	-	-	-	-	-	-	-	-	-	-	-	-	-	-	-	-	-
- ESTADO DELTA AMACURO	-	-	-	-	-	-	-	-	-	-	-	-	-	-	-	-	-
TUCUPITA ( San José )	-	-	-	-	-	-	-	-	-	-	-	-	-	-	-	-	-

FUENTE: FORMULARIOS EXTERNOS ( BRO.ZIP )

GERENCIA GENERAL TÉCNICA - GERENCIA DE ESTADÍSTICAS Y PUBLICACIONES

1 / INCLUYE OTRAS OBLIGACIONES A LA VISTA, OBLIGACIONES POR OPERACIONES DE MESA DE DINERO, TÍTULOS VALORES EMITIDOS POR LA INSTITUCIÓN Y CAPTACIONES DEL PÚBLICO RESTRINGIDAS

NOTA: INCLUYE BANCA DE INVERSIÓN, BANCA HIPOTECARIA, EMPRESAS DE ARRENDAMIENTO FINANCIERO Y ENTIDADES DE AHORRO Y PRÉSTAMO

**CUADRO Nº I - 84**  
**SECTOR BANCARIO**  
**COMPOSICIÓN DE OTROS FINANCIAMIENTOS OBTENIDOS, SEGÚN BANCO, al 31 de diciembre de 2011**  
**(Miles de Bolívars)**

B A N C O		O T R O S F I N A N C I A M I E N T O S O B T E N I D O S						T O T A L
		OBLIGACIONES CON INSTITUCIONES FINANCIERAS DEL PAÍS HASTA UN AÑO	OBLIGACIONES CON INSTITUCIONES FINANCIERAS DEL PAÍS A MÁS DE UN AÑO	OBLIGACIONES CON INSTITUCIONES FINANCIERAS DEL EXTERIOR HASTA UN AÑO	OBLIGACIONES CON INSTITUCIONES FINANCIERAS DEL EXTERIOR A MÁS DE UN AÑO	OBLIGACIONES POR OTROS FINANCIAMIENTOS HASTA UN AÑO	OBLIGACIONES POR OTROS FINANCIAMIENTOS A MÁS DE UN AÑO	
BANCA UNIVERSAL	PROVINCIAL	1.107.575	-	2.770	-	-	-	1.110.345
	MERCANTIL	21.296	-	689	-	-	2.111	24.096
	CITIBANK	-	-	38.134	-	-	-	38.134
	EXTERIOR	2.287	-	26.811	-	-	-	29.098
	CARONÍ	1.546	-	-	-	-	-	1.546
	BANESCO	205.300	-	7.292	-	-	-	212.592
	VENEZUELA	7.513	-	-	-	-	216	7.729
	BANCARIBE	15.120	-	40.240	-	-	-	55.360
	CORP BANCA	1.828.616	-	-	-	-	-	1.828.616
	FONDO COMÚN	11	-	-	-	-	1.146	1.157
	SOFITASA	130.622	-	-	-	-	-	130.622
	DEL SUR	161.000	-	-	-	-	-	161.000
	VENEZOLANO DE CRÉDITO	16.628	-	84.149	-	-	-	100.777
	OCCIDENTAL DE DESCUENTO	2.330.572	-	-	-	-	2.366	2.332.938
	NACIONAL DE CRÉDITO	1.326	-	652	-	-	-	1.978
	BANCO INTERNACIONAL DE DESARROLLO	-	-	-	-	-	-	-
	BANCO DEL TESORO	1.288.109	-	-	-	-	-	1.288.109
	BANCO AGRÍCOLA DE VENEZUELA	-	-	-	-	-	-	-
	BICENTENARIO	3.575.117	100.000	-	-	68	5.004	3.680.189
	BANCO ACTIVO	-	-	-	-	-	-	-
BANCA COMERCIAL	INDUSTRIAL DE VENEZUELA	4.704.836	227	79.173	38.904	-	2.114	4.825.254
	GUAYANA	364	-	-	-	-	28	392
	PLAZA	752	-	-	-	-	-	752
	BANCO DE EXPORTACIÓN Y COMERCIO	-	-	27.000	-	-	-	27.000
	100% BANCO	-	-	-	-	-	-	-
	BANPLUS	-	-	-	-	-	-	-
RESTO DEL SECTOR BANCARIO	BANGENTE	137.518	-	-	-	-	-	137.518
	BANCRECER	219.340	-	-	-	-	-	219.340
	MI BANCO	-	-	-	-	-	-	-
	BANCAMIGA	23.200	-	-	-	-	-	23.200
	BANCO DEL PUEBLO SOBERANO 1_/	1.795.000	-	-	-	-	14.394	1.809.394
	INSTITUTO MUNICIPAL DE CRÉDITO POPULAR (IMCP)	-	-	-	-	-	-	-
	BANCO DE COMERCIO EXTERIOR (BANCOEX)	-	-	-	-	-	21.807	21.807
<b>BANCA UNIVERSAL Y BANCA COMERCIAL</b>		<b>15.398.590</b>	<b>100.227</b>	<b>306.910</b>	<b>38.904</b>	<b>68</b>	<b>12.985</b>	<b>15.857.684</b>
<b>Banca Universal</b>		<b>10.692.638</b>	<b>100.000</b>	<b>200.737</b>	<b>-</b>	<b>68</b>	<b>10.843</b>	<b>11.004.286</b>
Bancos de capital privado		5.821.899	-	200.737	-	-	5.623	6.028.259
Bancos de capital del estado		4.870.739	100.000	-	-	68	5.220	4.976.027
<b>Banca Comercial</b>		<b>4.705.952</b>	<b>227</b>	<b>106.173</b>	<b>38.904</b>	<b>-</b>	<b>2.142</b>	<b>4.853.398</b>
Bancos de capital privado		1.116	-	27.000	-	-	28	28.144
Bancos de capital del estado		4.704.836	227	79.173	38.904	-	2.114	4.825.254
<b>RESTO DEL SECTOR BANCARIO</b>		<b>2.175.058</b>	<b>-</b>	<b>-</b>	<b>-</b>	<b>-</b>	<b>36.201</b>	<b>2.211.259</b>
<b>Banca de Desarrollo</b>		<b>2.175.058</b>	<b>-</b>	<b>-</b>	<b>-</b>	<b>-</b>	<b>14.394</b>	<b>2.189.452</b>
<b>Banca con Leyes Especiales</b>		<b>-</b>	<b>-</b>	<b>-</b>	<b>-</b>	<b>-</b>	<b>21.807</b>	<b>21.807</b>
<b>TOTAL SECTOR BANCARIO</b>		<b>17.573.648</b>	<b>100.227</b>	<b>306.910</b>	<b>38.904</b>	<b>68</b>	<b>49.186</b>	<b>18.068.943</b>

FUENTE: BALANCE GENERAL DE PUBLICACIÓN  
GERENCIA GENERAL DE REGULACIÓN - GERENCIA DE INVESTIGACIÓN Y DESARROLLO ESTADÍSTICO  
1\_/ Cifras correspondientes al mes de diciembre de 2010.

**CUADRO Nº I - 85**  
**SECTOR BANCARIO**  
**COMPOSICIÓN DE OTROS FINANCIAMIENTOS OBTENIDOS, enero - diciembre / 2011**  
**(Miles de Bolívars)**

M E S	SUBSECTOR	O T R O S F I N A N C I A M I E N T O S O B T E N I D O S						TOTAL
		OBLIGACIONES CON INSTITUCIONES FINANCIERAS DEL PAÍS HASTA UN AÑO	OBLIGACIONES CON INSTITUCIONES FINANCIERAS DEL PAÍS A MÁS DE UN AÑO	OBLIGACIONES CON INSTITUCIONES FINANCIERAS DEL EXTERIOR HASTA UN AÑO	OBLIGACIONES CON INSTITUCIONES FINANCIERAS DEL EXTERIOR A MÁS DE UN AÑO	OBLIGACIONES POR OTROS FINANCIAMIENTOS HASTA UN AÑO	OBLIGACIONES POR OTROS FINANCIAMIENTOS A MÁS DE UN AÑO	
ENERO	BANCA UNIVERSAL Y COMERCIAL	12.744.621	100.850	583.255	38.904	21.397	1.402.925	14.891.952
	RESTO DEL SECTOR BANCARIO	2.048.530	11.382	-	-	-	44.547	2.104.459
	<b>TOTAL SECTOR BANCARIO</b>	<b>14.793.151</b>	<b>112.232</b>	<b>583.255</b>	<b>38.904</b>	<b>21.397</b>	<b>1.447.472</b>	<b>16.996.411</b>
FEBRERO	BANCA UNIVERSAL Y COMERCIAL	13.717.975	100.793	702.336	38.904	68	1.402.673	15.962.749
	RESTO DEL SECTOR BANCARIO	2.047.649	11.360	-	-	-	43.364	2.102.373
	<b>TOTAL SECTOR BANCARIO</b>	<b>15.765.624</b>	<b>112.153</b>	<b>702.336</b>	<b>38.904</b>	<b>68</b>	<b>1.446.037</b>	<b>18.065.122</b>
MARZO	BANCA UNIVERSAL Y COMERCIAL	13.902.612	100.737	572.032	38.904	68	1.402.139	16.016.492
	RESTO DEL SECTOR BANCARIO	2.031.103	11.337	-	-	-	42.439	2.084.879
	<b>TOTAL SECTOR BANCARIO</b>	<b>15.933.715</b>	<b>112.074</b>	<b>572.032</b>	<b>38.904</b>	<b>68</b>	<b>1.444.578</b>	<b>18.101.371</b>
ABRIL	BANCA UNIVERSAL Y COMERCIAL	14.552.650	100.680	620.932	38.904	49.054	2.367.231	17.729.451
	RESTO DEL SECTOR BANCARIO	2.051.103	1.324	-	-	-	42.264	2.094.691
	<b>TOTAL SECTOR BANCARIO</b>	<b>16.603.753</b>	<b>102.004</b>	<b>620.932</b>	<b>38.904</b>	<b>49.054</b>	<b>2.409.495</b>	<b>19.824.142</b>
MAYO	BANCA UNIVERSAL Y COMERCIAL	16.849.731	100.623	647.615	38.904	3.636	2.366.670	20.007.179
	RESTO DEL SECTOR BANCARIO	2.055.420	1.301	-	-	-	41.215	2.097.936
	<b>TOTAL SECTOR BANCARIO</b>	<b>18.905.151</b>	<b>101.924</b>	<b>647.615</b>	<b>38.904</b>	<b>3.636</b>	<b>2.407.885</b>	<b>22.105.115</b>
JUNIO	BANCA UNIVERSAL Y COMERCIAL	17.086.673	100.567	420.191	38.904	20.031	2.365.191	20.031.557
	RESTO DEL SECTOR BANCARIO	2.070.138	1.262	-	-	-	40.291	2.111.691
	<b>TOTAL SECTOR BANCARIO</b>	<b>19.156.811</b>	<b>101.829</b>	<b>420.191</b>	<b>38.904</b>	<b>20.031</b>	<b>2.405.482</b>	<b>22.143.248</b>
JULIO	BANCA UNIVERSAL Y COMERCIAL	15.322.929	100.510	246.520	38.904	33.796	2.365.067	18.107.726
	RESTO DEL SECTOR BANCARIO	2.097.790	1.240	-	-	-	40.116	2.139.146
	<b>TOTAL SECTOR BANCARIO</b>	<b>17.420.719</b>	<b>101.750</b>	<b>246.520</b>	<b>38.904</b>	<b>33.796</b>	<b>2.405.183</b>	<b>20.246.872</b>
AGOSTO	BANCA UNIVERSAL Y COMERCIAL	14.652.605	100.453	230.208	38.904	68	2.365.067	17.387.305
	RESTO DEL SECTOR BANCARIO	2.096.634	1.217	-	-	-	39.067	2.136.918
	<b>TOTAL SECTOR BANCARIO</b>	<b>16.749.239</b>	<b>101.670</b>	<b>230.208</b>	<b>38.904</b>	<b>68</b>	<b>2.404.134</b>	<b>19.524.223</b>
SEPTIEMBRE	BANCA UNIVERSAL Y COMERCIAL	15.586.799	100.397	218.317	38.904	68	2.364.413	18.308.898
	RESTO DEL SECTOR BANCARIO	2.107.878	-	-	-	-	38.142	2.146.020
	<b>TOTAL SECTOR BANCARIO</b>	<b>17.694.677</b>	<b>100.397</b>	<b>218.317</b>	<b>38.904</b>	<b>68</b>	<b>2.402.555</b>	<b>20.454.918</b>
OCTUBRE	BANCA UNIVERSAL Y COMERCIAL	14.762.760	100.340	195.632	38.904	76	2.364.412	17.462.124
	RESTO DEL SECTOR BANCARIO	2.087.858	-	-	-	-	37.967	2.125.825
	<b>TOTAL SECTOR BANCARIO</b>	<b>16.850.618</b>	<b>100.340</b>	<b>195.632</b>	<b>38.904</b>	<b>76</b>	<b>2.402.379</b>	<b>19.587.949</b>
NOVIEMBRE	BANCA UNIVERSAL Y COMERCIAL	15.407.585	100.283	304.073	38.904	68	13.178	15.864.091
	RESTO DEL SECTOR BANCARIO	2.137.949	-	-	-	-	37.126	2.175.075
	<b>TOTAL SECTOR BANCARIO</b>	<b>17.545.534</b>	<b>100.283</b>	<b>304.073</b>	<b>38.904</b>	<b>68</b>	<b>50.304</b>	<b>18.039.166</b>
DICIEMBRE	BANCA UNIVERSAL Y COMERCIAL	15.398.590	100.227	306.910	38.904	68	12.985	15.857.684
	RESTO DEL SECTOR BANCARIO	2.175.058	-	-	-	-	36.201	2.211.259
	<b>TOTAL SECTOR BANCARIO</b>	<b>17.573.648</b>	<b>100.227</b>	<b>306.910</b>	<b>38.904</b>	<b>68</b>	<b>49.186</b>	<b>18.068.943</b>



**CUADRO Nº I - 86**  
**SECTOR BANCARIO**  
**COMPOSICIÓN DE LOS INTERESES Y COMISIONES POR PAGAR, SEGÚN BANCO, al 31 de diciembre de 2011**  
**(Miles de Bolívars)**

B A N C O		INTERESES Y COMISIONES POR PAGAR								TOTAL INTERESES Y COMISIONES POR PAGAR
		GASTOS POR PAGAR POR								
		CAPTACIONES DEL PÚBLICO	OBLIGACIONES CON EL B.C.V.	CAPTACIONES Y OBLIGACIONES CON EL BANAP	OTROS FINANCIAMIENTOS OBTENIDOS	OTRAS OBLIGACIONES POR INTERMEDIACIÓN FINANCIERA	OBLIGACIONES CONVERTIBLES EN CAPITAL	OBLIGACIONES SUBORDINADAS		
BANCA UNIVERSAL	PROVINCIAL	3.615	-	-	-	-	-	-	3.615	
	MERCANTIL	7.775	-	-	256	-	-	-	8.031	
	CITIBANK	124	-	-	-	5	-	-	129	
	EXTERIOR	11.306	-	-	20	-	-	-	11.326	
	CARONÍ	1.752	-	79	17	8	-	-	1.856	
	BANESCO	13.960	-	-	49	-	-	-	14.009	
	VENEZUELA	165.042	-	18	34	108	-	-	165.202	
	BANCARIBE	12.648	-	-	176	-	-	-	12.824	
	CORP BANCA	11.629	-	5	4.496	-	-	-	16.130	
	FONDO COMÚN	117	-	-	-	-	-	-	117	
	SOFITASA	2.619	-	-	-	-	-	-	2.619	
	DEL SUR	535	-	-	201	-	-	-	736	
	VENEZOLANO DE CRÉDITO	233	-	-	-	-	-	-	233	
	OCCIDENTAL DE DESCUENTO	22.285	-	17	5.701	-	-	-	28.003	
	NACIONAL DE CRÉDITO	21.227	-	-	-	-	403	-	21.630	
	BANCO INTERNACIONAL DE DESARROLLO	-	-	-	-	-	-	-	-	
	BANCO DEL TESORO	1.321	-	2.180	278	-	-	-	3.779	
	BANCO AGRÍCOLA DE VENEZUELA	-	67.605	-	-	-	-	-	67.605	
	BICENTENARIO	7.685	-	4.098	2.745	-	-	-	14.528	
	BANCO ACTIVO	6.063	-	-	-	-	-	-	6.063	
BANCA COMERCIAL	INDUSTRIAL DE VENEZUELA	4.745	-	130	14.584	-	-	-	19.459	
	GUAYANA	34	-	-	-	-	-	-	34	
	PLAZA	1.595	-	-	-	-	-	-	1.595	
	BANCO DE EXPORTACIÓN Y COMERCIO	-	-	-	-	-	-	-	-	
	100% BANCO	1.822	-	-	-	-	-	-	1.822	
	BANPLUS	894	-	-	-	-	-	-	894	
RESTO DEL SECTOR BANCARIO	BANGENTE	2.326	-	-	1.528	-	-	-	3.854	
	BANCRECER	1.279	-	-	1.147	-	-	-	2.426	
	MI BANCO	1.039	-	-	-	-	-	-	1.039	
	BANCAMIGA	263	-	-	3	-	-	-	266	
	BANCO DEL PUEBLO SOBERANO 1_/	-	-	-	3.005	-	-	-	3.005	
	BANCA LEYES ESPEC.	11	-	-	-	-	-	-	11	
	BANCO DE COMERCIO EXTERIOR (BANCOEX)	-	-	-	131	-	-	-	131	
BANCA UNIVERSAL Y BANCA COMERCIAL		299.026	67.605	6.527	28.557	121	403	-	402.239	
Banca Universal		283.873	67.605	6.397	13.973	121	403	-	372.372	
Bancos de capital privado		109.825	-	101	10.916	13	403	-	121.258	
Bancos de capital del estado		174.048	67.605	6.296	3.057	108	-	-	251.114	
Banca Comercial		15.153	-	130	14.584	-	-	-	29.867	
Bancos de capital privado		10.408	-	-	-	-	-	-	10.408	
Bancos de capital del estado		4.745	-	130	14.584	-	-	-	19.459	
RESTO DEL SECTOR BANCARIO		4.918	-	-	5.814	-	-	-	10.732	
Banca de Desarrollo		4.907	-	-	5.683	-	-	-	10.590	
Banca con Leyes Especiales		11	-	-	131	-	-	-	142	
TOTAL SECTOR BANCARIO		303.944	67.605	6.527	34.371	121	403	-	412.971	

FUENTE: BALANCE GENERAL DE PUBLICACIÓN  
GERENCIA GENERAL DE REGULACIÓN - GERENCIA DE INVESTIGACIÓN Y DESARROLLO ESTADÍSTICO  
1\_/ Cifras correspondientes al mes de diciembre de 2010.

**CUADRO Nº I - 87**  
**SECTOR BANCARIO**  
**COMPOSICIÓN DE LOS INTERESES Y COMISIONES POR PAGAR, enero - diciembre / 2011**  
**(Miles de Bolívares)**

M E S		SUBSECTOR	INTERESES Y COMISIONES POR PAGAR						TOTAL INTERESES Y COMISIONES POR PAGAR
			GASTOS POR PAGAR POR						
			CAPTACIONES DEL PÚBLICO	OBLIGACIONES CON EL B.C.V.	CAPTACIONES Y OBLIGACIONES CON EL BANAP	OTROS FINANCIAMIENTOS OBTENIDOS	OTRAS OBLIGACIONES POR INTERMEDIACIÓN FINANCIERA	OBLIGACIONES CONVERTIBLES EN CAPITAL	
ENERO	BANCA UNIVERSAL Y COMERCIAL	279.492	-	4.694	96.557	1.948	1.657	-	384.348
	RESTO DEL SECTOR BANCARIO	2.741	-	-	5.349	-	-	-	8.090
	TOTAL SECTOR BANCARIO	282.233	-	4.694	101.906	1.948	1.657	-	392.438
FEBRERO	BANCA UNIVERSAL Y COMERCIAL	269.797	-	5.204	103.795	1.428	3.056	-	383.280
	RESTO DEL SECTOR BANCARIO	1.873	-	-	5.143	-	-	-	7.016
	TOTAL SECTOR BANCARIO	271.670	-	5.204	108.938	1.428	3.056	-	390.296
MARZO	BANCA UNIVERSAL Y COMERCIAL	280.456	-	5.041	95.209	2.683	2.439	-	385.828
	RESTO DEL SECTOR BANCARIO	1.870	-	-	5.878	-	-	-	7.748
	TOTAL SECTOR BANCARIO	282.326	-	5.041	101.087	2.683	2.439	-	393.576
ABRIL	BANCA UNIVERSAL Y COMERCIAL	268.768	-	5.273	92.054	2.642	1.667	-	370.404
	RESTO DEL SECTOR BANCARIO	1.641	-	-	5.568	-	-	-	7.209
	TOTAL SECTOR BANCARIO	270.409	-	5.273	97.622	2.642	1.667	-	377.613
MAYO	BANCA UNIVERSAL Y COMERCIAL	280.168	-	4.750	106.583	1.562	3.118	-	396.181
	RESTO DEL SECTOR BANCARIO	2.056	-	-	5.096	-	-	-	7.152
	TOTAL SECTOR BANCARIO	282.224	-	4.750	111.679	1.562	3.118	-	403.333
JUNIO	BANCA UNIVERSAL Y COMERCIAL	281.990	-	5.336	111.675	211	2.470	-	401.682
	RESTO DEL SECTOR BANCARIO	1.736	-	-	5.505	-	-	-	7.241
	TOTAL SECTOR BANCARIO	283.726	-	5.336	117.180	211	2.470	-	408.923
JULIO	BANCA UNIVERSAL Y COMERCIAL	301.786	-	6.453	108.403	157	1.729	-	418.528
	RESTO DEL SECTOR BANCARIO	1.794	-	-	5.556	-	-	-	7.350
	TOTAL SECTOR BANCARIO	303.580	-	6.453	113.959	157	1.729	-	425.878
AGOSTO	BANCA UNIVERSAL Y COMERCIAL	305.196	-	6.324	114.923	97	3.180	-	429.720
	RESTO DEL SECTOR BANCARIO	2.444	-	-	5.453	-	-	-	7.897
	TOTAL SECTOR BANCARIO	307.640	-	6.324	120.376	97	3.180	-	437.617
SEPTIEMBRE	BANCA UNIVERSAL Y COMERCIAL	281.110	-	6.465	105.920	100	341	-	393.936
	RESTO DEL SECTOR BANCARIO	2.092	-	-	5.972	-	-	-	8.064
	TOTAL SECTOR BANCARIO	283.202	-	6.465	111.892	100	341	-	402.000
OCTUBRE	BANCA UNIVERSAL Y COMERCIAL	283.380	-	8.139	102.292	127	1.791	-	395.729
	RESTO DEL SECTOR BANCARIO	2.763	-	-	6.206	-	-	-	8.969
	TOTAL SECTOR BANCARIO	286.143	-	8.139	108.498	127	1.791	-	404.698
NOVIEMBRE	BANCA UNIVERSAL Y COMERCIAL	268.738	64.003	5.474	29.402	113	3.211	-	370.941
	RESTO DEL SECTOR BANCARIO	3.195	-	-	5.932	-	-	-	9.127
	TOTAL SECTOR BANCARIO	271.933	64.003	5.474	35.334	113	3.211	-	380.068
DICIEMBRE	BANCA UNIVERSAL Y COMERCIAL	299.026	67.605	6.527	28.557	121	403	-	402.239
	RESTO DEL SECTOR BANCARIO	4.918	-	-	5.814	-	-	-	10.732
	TOTAL SECTOR BANCARIO	303.944	67.605	6.527	34.371	121	403	-	412.971

FUENTE: BALANCE GENERAL DE PUBLICACIÓN

GERENCIA GENERAL DE REGULACIÓN - GERENCIA DE INVESTIGACIÓN Y DESARROLLO ESTADÍSTICO

**CUADRO Nº I - 88**  
**SECTOR BANCARIO**  
**BALANCE DE FIDEICOMISOS, SEGÚN CUENTAS**  
**2007 / 2011**  
**(Miles de Bolívares)**

C U E N T A S	2007	2008	2009	2010	2011
<b>A C T I V O</b>					
<b>DISPONIBILIDADES</b>	<b>5.433.178</b>	<b>2.977.670</b>	<b>4.101.278</b>	<b>6.557.374</b>	<b>26.700.808</b>
Depósitos en la Institución	2.042.563	2.288.925	3.844.075	4.918.713	13.489.577
Otras Disponibilidades	3.390.615	688.745	257.203	1.638.661	13.211.231
<b>INVERSIONES EN TÍTULOS VALORES</b>	<b>54.530.961</b>	<b>55.601.917</b>	<b>44.964.526</b>	<b>54.478.163</b>	<b>55.507.018</b>
<b>CARTERA DE CRÉDITOS</b>	<b>13.040.655</b>	<b>9.020.389</b>	<b>10.931.237</b>	<b>14.747.568</b>	<b>19.475.345</b>
Préstamos por Cobrar	6.754.869	1.212.436	968.226	1.076.711	1.473.073
Préstamos a Beneficiarios por Cobrar	6.285.786	7.807.953	9.963.011	13.670.857	18.002.272
<b>INTERESES Y COMISIONES POR COBRAR</b>	<b>697.574</b>	<b>436.277</b>	<b>440.933</b>	<b>431.751</b>	<b>742.012</b>
<b>BIENES REALIZABLES</b>	<b>7.746</b>	<b>2</b>	<b>-</b>	<b>-</b>	<b>-</b>
<b>BIENES RECIBIDOS PARA SU ADMINISTRACIÓN</b>	<b>515.930</b>	<b>48.887</b>	<b>45.014</b>	<b>41.376</b>	<b>56.799</b>
<b>OTROS ACTIVOS</b>	<b>5.997.196</b>	<b>3.245.357</b>	<b>6.162.008</b>	<b>8.685.315</b>	<b>8.184.538</b>
Fideicomiso de Garantías	4.090.959	1.739.501	1.600.244	1.852.633	2.302.266
Garantías Inmobiliarias	888.359	887.553	887.319	78.282	78.195
Garantías Mobiliarias	8.643	8.643	8.643	8.647	8.647
Garantías de Títulos Valores	958.381	588.543	583.587	554.518	554.517
Otros Fideicomisos de Garantía	2.235.576	254.762	120.695	1.211.186	1.660.907
Otros	1.906.237	1.505.856	4.561.764	6.832.682	5.882.272
<b>TOTAL ACTIVO</b>	<b>80.223.240</b>	<b>71.330.499</b>	<b>66.644.996</b>	<b>84.941.547</b>	<b>110.666.520</b>
<b>P A S I V O</b>					
<b>OBLIGACIONES FINANCIERAS</b>	<b>5.477.326</b>	<b>2.982</b>	<b>61</b>	<b>29</b>	<b>3</b>
<b>OTRAS CUENTAS POR PAGAR</b>	<b>1.045.621</b>	<b>643.696</b>	<b>180.281</b>	<b>226.668</b>	<b>214.901</b>
<b>PROVISIONES</b>	<b>681</b>	<b>893</b>	<b>861</b>	<b>36.617</b>	<b>35.782</b>
<b>OTROS PASIVOS</b>	<b>1.042.463</b>	<b>311.826</b>	<b>192.760</b>	<b>291.828</b>	<b>300.655</b>
<b>TOTAL PASIVO</b>	<b>7.566.091</b>	<b>959.397</b>	<b>373.963</b>	<b>555.142</b>	<b>551.341</b>
<b>GESTIÓN OPERATIVA</b>	<b>-</b>	<b>-</b>	<b>-</b>	<b>-</b>	<b>-</b>
<b>P A T R I M O N I O</b>					
<b>PATRIMONIO ASIGNADO DE LOS FIDEICOMISOS</b>	<b>66.805.636</b>	<b>63.396.412</b>	<b>60.578.147</b>	<b>77.941.854</b>	<b>101.642.952</b>
Fideicomiso de Inversión	8.299.492	3.191.855	4.601.710	6.175.144	10.248.177
Fideicomiso de Administración	53.051.452	57.622.487	53.444.339	65.194.251	81.091.688
Fideicomiso de Garantía	3.871.942	1.937.301	1.877.984	2.844.289	3.769.404
Fideicomiso de Características Mixtas	1.036.848	392.390	530.072	3.615.663	6.503.783
Otros Fideicomisos	545.902	252.379	124.042	112.507	29.900
<b>RESERVAS</b>	<b>27.753</b>	<b>4.938</b>	<b>7.917</b>	<b>6.206</b>	<b>7.167</b>
<b>AJUSTES AL PATRIMONIO</b>	<b>-</b>	<b>-</b>	<b>-</b>	<b>505.429</b>	<b>1.422.180</b>
<b>RESULTADOS ACUMULADOS</b>	<b>5.823.760</b>	<b>6.969.752</b>	<b>5.684.969</b>	<b>5.932.916</b>	<b>7.042.880</b>
<b>TOTAL PATRIMONIO</b>	<b>72.657.149</b>	<b>70.371.102</b>	<b>66.271.033</b>	<b>84.386.405</b>	<b>110.115.179</b>
<b>TOTAL PASIVO + PATRIMONIO</b>	<b>80.223.240</b>	<b>71.330.499</b>	<b>66.644.996</b>	<b>84.941.547</b>	<b>110.666.520</b>

FUENTE: BALANCE GENERAL "FORMA E"

GERENCIA GENERAL DE REGULACIÓN - GERENCIA DE INVESTIGACIÓN Y DESARROLLO ESTADÍSTICO

**CUADRO Nº I - 89**  
**BANCA UNIVERSAL Y BANCA COMERCIAL**  
**BALANCE DE FIDEICOMISOS, SEGÚN CUENTAS**  
**2007 / 2011**  
**(Miles de Bolívares)**

C U E N T A S	2007	2008	2009	2010	2011
<b>A C T I V O</b>					
<b>DISPONIBILIDADES</b>	<b>5.173.423</b>	<b>2.581.228</b>	<b>3.736.633</b>	<b>4.829.429</b>	<b>24.856.301</b>
Depósitos en la Institución	1.932.526	2.191.221	3.673.192	4.685.425	13.446.454
Otras Disponibilidades	3.240.897	390.007	63.441	144.004	11.409.847
<b>INVERSIONES EN TÍTULOS VALORES</b>	<b>49.662.547</b>	<b>54.382.977</b>	<b>43.678.060</b>	<b>53.409.733</b>	<b>51.688.303</b>
<b>CARTERA DE CRÉDITOS</b>	<b>7.377.229</b>	<b>8.892.187</b>	<b>10.799.714</b>	<b>14.609.773</b>	<b>19.055.563</b>
Préstamos por Cobrar	1.170.222	1.084.234	836.703	939.013	1.053.297
Préstamos a Beneficiarios por Cobrar	6.207.007	7.807.953	9.963.011	13.670.760	18.002.266
<b>INTERESES Y COMISIONES POR COBRAR</b>	<b>625.694</b>	<b>408.076</b>	<b>424.392</b>	<b>427.703</b>	<b>708.309</b>
<b>BIENES REALIZABLES</b>	<b>1.556</b>	<b>2</b>	<b>-</b>	<b>-</b>	<b>-</b>
<b>BIENES RECIBIDOS PARA SU ADMINISTRACIÓN</b>	<b>515.930</b>	<b>48.887</b>	<b>45.014</b>	<b>41.376</b>	<b>56.799</b>
<b>OTROS ACTIVOS</b>	<b>5.947.161</b>	<b>3.226.757</b>	<b>6.016.077</b>	<b>7.557.333</b>	<b>7.955.056</b>
Fideicomiso de Garantías	4.090.959	1.739.501	1.600.244	1.852.633	2.302.266
Garantías Inmobiliarias	888.359	887.553	887.319	78.282	78.195
Garantías Mobiliarias	8.643	8.643	8.643	8.647	8.647
Garantías de Títulos Valores	958.381	588.543	583.587	554.518	554.517
Otros Fideicomisos de Garantía	2.235.576	254.762	120.695	1.211.186	1.660.907
Otros	1.856.202	1.487.256	4.415.833	5.704.700	5.652.790
<b>TOTAL ACTIVO</b>	<b>69.303.540</b>	<b>69.540.114</b>	<b>64.699.890</b>	<b>80.875.347</b>	<b>104.320.331</b>
<b>P A S I V O</b>					
<b>OBLIGACIONES FINANCIERAS</b>	<b>49.361</b>	<b>107</b>	<b>56</b>	<b>29</b>	<b>3</b>
<b>OTRAS CUENTAS POR PAGAR</b>	<b>188.883</b>	<b>630.063</b>	<b>169.933</b>	<b>219.202</b>	<b>209.592</b>
<b>PROVISIONES</b>	<b>681</b>	<b>893</b>	<b>861</b>	<b>36.617</b>	<b>35.782</b>
<b>OTROS PASIVOS</b>	<b>271.285</b>	<b>311.337</b>	<b>192.610</b>	<b>291.287</b>	<b>292.235</b>
<b>TOTAL PASIVO</b>	<b>510.210</b>	<b>942.400</b>	<b>363.460</b>	<b>547.135</b>	<b>537.612</b>
<b>GESTIÓN OPERATIVA</b>	<b>-</b>	<b>-</b>	<b>-</b>	<b>-</b>	<b>-</b>
<b>P A T R I M O N I O</b>					
<b>PATRIMONIO ASIGNADO DE LOS FIDEICOMISOS</b>	<b>63.563.757</b>	<b>61.873.587</b>	<b>58.994.139</b>	<b>74.283.442</b>	<b>95.604.948</b>
Fideicomiso de Inversión	6.761.245	3.151.365	4.564.094	6.149.908	10.157.302
Fideicomiso de Administración	51.905.827	56.140.435	51.898.233	64.710.075	80.785.120
Fideicomiso de Garantía	3.870.974	1.937.018	1.877.698	2.841.026	3.766.141
Fideicomiso de Características Mixtas	479.809	392.390	530.072	469.926	866.485
Otros Fideicomisos	545.902	252.379	124.042	112.507	29.900
<b>RESERVAS</b>	<b>4.339</b>	<b>4.938</b>	<b>7.917</b>	<b>6.206</b>	<b>7.167</b>
<b>AJUSTES AL PATRIMONIO</b>	<b>-</b>	<b>-</b>	<b>-</b>	<b>439.051</b>	<b>1.422.180</b>
<b>RESULTADOS ACUMULADOS</b>	<b>5.225.234</b>	<b>6.719.189</b>	<b>5.334.374</b>	<b>5.599.513</b>	<b>6.748.424</b>
<b>TOTAL PATRIMONIO</b>	<b>68.793.330</b>	<b>68.597.714</b>	<b>64.336.430</b>	<b>80.328.212</b>	<b>103.782.719</b>
<b>TOTAL PASIVO + PATRIMONIO</b>	<b>69.303.540</b>	<b>69.540.114</b>	<b>64.699.890</b>	<b>80.875.347</b>	<b>104.320.331</b>

FUENTE: BALANCE GENERAL "FORMA E"

GERENCIA GENERAL DE REGULACIÓN - GERENCIA DE INVESTIGACIÓN Y DESARROLLO ESTADÍSTICO

**CUADRO Nº I - 90**  
**RESTO DEL SECTOR BANCARIO**  
**BALANCE DE FIDEICOMISOS, SEGÚN CUENTAS**  
**2007 / 2011**  
**(Miles de Bolívares)**

C U E N T A S	2007	2008	2009	2010	2011
<b>ACTIVO</b>					
<b>DISPONIBILIDADES</b>	<b>259.755</b>	<b>396.442</b>	<b>364.645</b>	<b>1.727.945</b>	<b>1.844.507</b>
Depósitos en la Institución	110.037	97.704	170.883	233.288	43.123
Otras Disponibilidades	149.718	298.738	193.762	1.494.657	1.801.384
<b>INVERSIONES EN TÍTULOS VALORES</b>	<b>4.868.414</b>	<b>1.218.940</b>	<b>1.286.466</b>	<b>1.068.430</b>	<b>3.818.715</b>
<b>CARTERA DE CRÉDITOS</b>	<b>5.663.426</b>	<b>128.202</b>	<b>131.523</b>	<b>137.795</b>	<b>419.782</b>
Préstamos por Cobrar	5.584.647	128.202	131.523	137.698	419.776
Préstamos a Beneficiarios por Cobrar	78.779	-	-	97	6
<b>INTERESES Y COMISIONES POR COBRAR</b>	<b>71.880</b>	<b>28.201</b>	<b>16.541</b>	<b>4.048</b>	<b>33.703</b>
<b>BIENES REALIZABLES</b>	<b>6.190</b>	-	-	-	-
<b>BIENES RECIBIDOS PARA SU ADMINISTRACIÓN</b>	-	-	-	-	-
<b>OTROS ACTIVOS</b>	<b>50.035</b>	<b>18.600</b>	<b>145.931</b>	<b>1.127.982</b>	<b>229.482</b>
Fideicomiso de Garantías	-	-	-	-	-
Garantías Inmobiliarias	-	-	-	-	-
Garantías Mobiliarias	-	-	-	-	-
Garantías de Títulos Valores	-	-	-	-	-
Otros Fideicomisos de Garantía	-	-	-	-	-
Otros	50.035	18.600	145.931	1.127.982	229.482
<b>TOTAL ACTIVO</b>	<b>10.919.700</b>	<b>1.790.385</b>	<b>1.945.106</b>	<b>4.066.200</b>	<b>6.346.189</b>
<b>PASIVO</b>					
<b>OBLIGACIONES FINANCIERAS</b>	<b>5.427.965</b>	<b>2.875</b>	<b>5</b>	-	-
<b>OTRAS CUENTAS POR PAGAR</b>	<b>856.738</b>	<b>13.633</b>	<b>10.348</b>	<b>7.466</b>	<b>5.309</b>
<b>PROVISIONES</b>	-	-	-	-	-
<b>OTROS PASIVOS</b>	<b>771.178</b>	<b>489</b>	<b>150</b>	<b>541</b>	<b>8.420</b>
<b>TOTAL PASIVO</b>	<b>7.055.881</b>	<b>16.997</b>	<b>10.503</b>	<b>8.007</b>	<b>13.729</b>
<b>GESTIÓN OPERATIVA</b>	-	-	-	-	-
<b>PATRIMONIO</b>					
<b>PATRIMONIO ASIGNADO DE LOS FIDEICOMISOS</b>	<b>3.241.879</b>	<b>1.522.825</b>	<b>1.584.008</b>	<b>3.658.412</b>	<b>6.038.004</b>
Fideicomiso de Inversión	1.538.247	40.490	37.616	25.236	90.875
Fideicomiso de Administración	1.145.625	1.482.052	1.546.106	484.176	306.568
Fideicomiso de Garantía	968	283	286	3.263	3.263
Fideicomiso de Características Mixtas	557.039	-	-	3.145.737	5.637.298
Otros Fideicomisos	-	-	-	-	-
<b>RESERVAS</b>	<b>23.414</b>	-	-	-	-
<b>AJUSTES AL PATRIMONIO</b>	-	-	-	<b>66.378</b>	-
<b>RESULTADOS ACUMULADOS</b>	<b>598.526</b>	<b>250.563</b>	<b>350.595</b>	<b>333.403</b>	<b>294.456</b>
<b>TOTAL PATRIMONIO</b>	<b>3.863.819</b>	<b>1.773.388</b>	<b>1.934.603</b>	<b>4.058.193</b>	<b>6.332.460</b>
<b>TOTAL PASIVO + PATRIMONIO</b>	<b>10.919.700</b>	<b>1.790.385</b>	<b>1.945.106</b>	<b>4.066.200</b>	<b>6.346.189</b>

FUENTE: BALANCE GENERAL "FORMA E"  
GERENCIA GENERAL DE REGULACIÓN - GERENCIA DE INVESTIGACIÓN Y DESARROLLO ESTADÍSTICO

**CUADRO Nº I - 91**  
**BANCA CON LEYES ESPECIALES**  
**BALANCE DE FIDEICOMISOS, SEGÚN CUENTAS**  
**2007 / 2011**  
**(Miles de Bolívares)**

C U E N T A S	2007	2008	2009	2010	2011
<b>A C T I V O</b>					
<b>DISPONIBILIDADES</b>	<b>145.081</b>	<b>295.616</b>	<b>224.017</b>	<b>1.602.148</b>	<b>1.844.507</b>
Depósitos en la Institución	910	1.730	34.033	109.565	43.123
Otras Disponibilidades	144.171	293.886	189.984	1.492.583	1.801.384
<b>INVERSIONES EN TÍTULOS VALORES</b>	<b>4.439.354</b>	<b>553.519</b>	<b>635.674</b>	<b>961.088</b>	<b>3.818.715</b>
<b>CARTERA DE CRÉDITOS</b>	<b>5.628.313</b>	<b>95.886</b>	<b>102.841</b>	<b>124.050</b>	<b>419.782</b>
Préstamos por Cobrar	5.549.534	95.886	102.841	123.953	419.776
Préstamos a Beneficiarios por Cobrar	78.779	-	-	97	6
<b>INTERESES Y COMISIONES POR COBRAR</b>	<b>65.619</b>	<b>7.867</b>	<b>9.967</b>	<b>2.383</b>	<b>33.703</b>
<b>BIENES REALIZABLES</b>	<b>6.189</b>	-	-	-	-
<b>BIENES RECIBIDOS PARA SU ADMINISTRACIÓN</b>	-	-	-	-	-
<b>OTROS ACTIVOS</b>	<b>49.520</b>	<b>39</b>	<b>101.294</b>	<b>1.125.176</b>	<b>229.482</b>
Fideicomiso de Garantías	-	-	-	-	-
Garantías Inmobiliarias	-	-	-	-	-
Garantías Mobiliarias	-	-	-	-	-
Garantías de Títulos Valores	-	-	-	-	-
Otros Fideicomisos de Garantía	-	-	-	-	-
Otros	49.520	39	101.294	1.125.176	229.482
<b>TOTAL ACTIVO</b>	<b>10.334.076</b>	<b>952.927</b>	<b>1.073.793</b>	<b>3.814.845</b>	<b>6.346.189</b>
<b>P A S I V O</b>					
<b>OBLIGACIONES FINANCIERAS</b>	<b>5.426.846</b>	-	-	-	-
<b>OTRAS CUENTAS POR PAGAR</b>	<b>852.080</b>	<b>343</b>	<b>813</b>	<b>2.064</b>	<b>5.309</b>
<b>PROVISIONES</b>	-	-	-	-	-
<b>OTROS PASIVOS</b>	<b>765.737</b>	<b>203</b>	<b>10</b>	-	<b>8.420</b>
<b>TOTAL PASIVO</b>	<b>7.044.663</b>	<b>546</b>	<b>823</b>	<b>2.064</b>	<b>13.729</b>
<b>GESTIÓN OPERATIVA</b>	-	-	-	-	-
<b>P A T R I M O N I O</b>					
<b>PATRIMONIO ASIGNADO DE LOS FIDEICOMISOS</b>	<b>2.708.700</b>	<b>786.507</b>	<b>800.825</b>	<b>3.448.983</b>	<b>6.038.004</b>
Fideicomiso de Inversión	1.534.876	36.374	32.374	19.428	90.875
Fideicomiso de Administración	616.031	750.133	768.451	280.555	306.568
Fideicomiso de Garantía	754	-	-	3.263	3.263
Fideicomiso de Características Mixtas	557.039	-	-	3.145.737	5.637.298
Otros Fideicomisos	-	-	-	-	-
<b>RESERVAS</b>	<b>23.414</b>	-	-	-	-
<b>AJUSTES AL PATRIMONIO</b>	-	-	-	<b>63.673</b>	-
<b>RESULTADOS ACUMULADOS</b>	<b>557.299</b>	<b>165.874</b>	<b>272.145</b>	<b>300.125</b>	<b>294.456</b>
<b>TOTAL PATRIMONIO</b>	<b>3.289.413</b>	<b>952.381</b>	<b>1.072.970</b>	<b>3.812.781</b>	<b>6.332.460</b>
<b>TOTAL PASIVO + PATRIMONIO</b>	<b>10.334.076</b>	<b>952.927</b>	<b>1.073.793</b>	<b>3.814.845</b>	<b>6.346.189</b>

FUENTE: BALANCE GENERAL "FORMA E"

GERENCIA GENERAL DE REGULACIÓN - GERENCIA DE INVESTIGACIÓN Y DESARROLLO ESTADÍSTICO

**CUADRO N° I - 92**  
**SECTOR BANCARIO**  
**PATRIMONIO ASIGNADO DE LOS FIDEICOMISOS POR ENTES, enero - diciembre / 2011**  
**(Miles de Bolívars)**

		PATRIMONIO ASIGNADO DE LOS FIDEICOMISOS					
M E S	SUBSECTOR	PERSONAS NATURALES	PERSONAS JURÍDICAS	ADMINISTRACIÓN CENTRAL	ADMINISTRACIONES	ENTES	T O T A L
					PÚBLICAS, ESTATALES, MUNICIPALES Y DEL DISTRITO FEDERAL	DESCENTRALIZADOS Y OTROS ORGANISMOS CON RÉGIMEN ESPECIAL	
ENERO	BANCA UNIVERSAL Y COMERCIAL	1.537.103	18.510.058	11.268.319	4.518.250	38.322.377	74.156.107
	RESTO DEL SECTOR BANCARIO	4	10.737	1.482	142.892	2.991.348	3.146.463
	TOTAL SECTOR BANCARIO	1.537.107	18.520.795	11.269.801	4.661.142	41.313.725	77.302.570
FEBRERO	BANCA UNIVERSAL Y COMERCIAL	1.933.414	18.773.361	11.212.402	4.514.018	41.502.224	77.935.419
	RESTO DEL SECTOR BANCARIO	4	11.496	1.482	139.371	3.549.235	3.701.588
	TOTAL SECTOR BANCARIO	1.933.418	18.784.857	11.213.884	4.653.389	45.051.459	81.637.007
MARZO	BANCA UNIVERSAL Y COMERCIAL	1.811.289	19.281.447	11.380.209	4.867.296	47.643.104	84.983.345
	RESTO DEL SECTOR BANCARIO	4	11.496	1.482	137.017	3.742.108	3.892.107
	TOTAL SECTOR BANCARIO	1.811.293	19.292.943	11.381.691	5.004.313	51.385.212	88.875.452
ABRIL	BANCA UNIVERSAL Y COMERCIAL	1.675.041	19.460.465	11.414.336	5.214.331	45.305.520	83.069.693
	RESTO DEL SECTOR BANCARIO	4	14.390	246	254.337	3.794.432	4.063.409
	TOTAL SECTOR BANCARIO	1.675.045	19.474.855	11.414.582	5.468.668	49.099.952	87.133.102
MAYO	BANCA UNIVERSAL Y COMERCIAL	1.831.946	20.155.987	12.174.026	5.379.802	50.208.126	89.749.887
	RESTO DEL SECTOR BANCARIO	4	11.090	246	246.788	4.369.850	4.627.978
	TOTAL SECTOR BANCARIO	1.831.950	20.167.077	12.174.272	5.626.590	54.577.976	94.377.865
JUNIO	BANCA UNIVERSAL Y COMERCIAL	2.389.198	20.830.938	12.738.911	5.805.041	55.473.041	97.237.129
	RESTO DEL SECTOR BANCARIO	4	40.680	246	208.111	6.404.301	6.653.342
	TOTAL SECTOR BANCARIO	2.389.202	20.871.618	12.739.157	6.013.152	61.877.342	103.890.471
JULIO	BANCA UNIVERSAL Y COMERCIAL	2.363.257	21.652.551	12.942.953	6.172.495	52.016.712	95.147.968
	RESTO DEL SECTOR BANCARIO	4	38.352	246	203.099	5.992.047	6.233.748
	TOTAL SECTOR BANCARIO	2.363.261	21.690.903	12.943.199	6.375.594	58.008.759	101.381.716
AGOSTO	BANCA UNIVERSAL Y COMERCIAL	2.185.459	22.064.153	13.810.813	6.129.253	51.552.411	95.742.089
	RESTO DEL SECTOR BANCARIO	4	39.813	259	196.992	6.289.864	6.526.932
	TOTAL SECTOR BANCARIO	2.185.463	22.103.966	13.811.072	6.326.245	57.842.275	102.269.021
SEPTIEMBRE	BANCA UNIVERSAL Y COMERCIAL	2.128.826	23.306.310	16.112.302	6.042.530	46.176.926	93.766.894
	RESTO DEL SECTOR BANCARIO	4	115.007	9.248	237.633	5.436.579	5.798.471
	TOTAL SECTOR BANCARIO	2.128.830	23.421.317	16.121.550	6.280.163	51.613.505	99.565.365
OCTUBRE	BANCA UNIVERSAL Y COMERCIAL	1.993.406	23.476.692	20.147.495	5.930.710	45.721.765	97.270.068
	RESTO DEL SECTOR BANCARIO	-	116.444	246	224.926	6.156.151	6.497.767
	TOTAL SECTOR BANCARIO	1.993.406	23.593.136	20.147.741	6.155.636	51.877.916	103.767.835
NOVIEMBRE	BANCA UNIVERSAL Y COMERCIAL	2.078.022	24.745.619	21.635.123	6.242.809	53.324.748	108.026.321
	RESTO DEL SECTOR BANCARIO	-	21.009	246	220.705	6.088.275	6.330.235
	TOTAL SECTOR BANCARIO	2.078.022	24.766.628	21.635.369	6.463.514	59.413.023	114.356.556
DICIEMBRE	BANCA UNIVERSAL Y COMERCIAL	2.231.599	25.527.083	19.519.738	6.455.437	41.871.091	95.604.948
	RESTO DEL SECTOR BANCARIO	-	12.480	227	211.328	5.813.969	6.038.004
	TOTAL SECTOR BANCARIO	2.231.599	25.539.563	19.519.965	6.666.765	47.685.060	101.642.952

FUENTE: BALANCE GENERAL DE PUBLICACIÓN

GERENCIA GENERAL DE REGULACIÓN - GERENCIA DE INVESTIGACIÓN Y DESARROLLO ESTADÍSTICO

**CUADRO N° I - 93**  
**SECTOR BANCARIO**  
**PATRIMONIO ASIGNADO DE LOS FIDEICOMISOS POR TIPO, enero - diciembre / 2011**  
**(Miles de Bolívars)**

M E S	SUBSECTOR	PATRIMONIO ASIGNADO DE LOS FIDEICOMISOS					
		INVERSIÓN	GARANTÍA	ADMINISTRACIÓN	CARACTERÍSTICAS MIXTAS	OTROS	T O T A L
ENERO	BANCA UNIVERSAL Y COMERCIAL	6.355.417	2.849.112	64.367.868	473.453	110.257	74.156.107
	RESTO DEL SECTOR BANCARIO	9.428	3.263	278.464	2.855.308	-	3.146.463
	<b>TOTAL SECTOR BANCARIO</b>	<b>6.364.845</b>	<b>2.852.375</b>	<b>64.646.332</b>	<b>3.328.761</b>	<b>110.257</b>	<b>77.302.570</b>
FEBRERO	BANCA UNIVERSAL Y COMERCIAL	6.890.099	2.853.348	67.580.877	502.566	108.529	77.935.419
	RESTO DEL SECTOR BANCARIO	92.219	3.263	272.894	3.333.212	-	3.701.588
	<b>TOTAL SECTOR BANCARIO</b>	<b>6.982.318</b>	<b>2.856.611</b>	<b>67.853.771</b>	<b>3.835.778</b>	<b>108.529</b>	<b>81.637.007</b>
MARZO	BANCA UNIVERSAL Y COMERCIAL	7.218.745	2.947.021	74.250.779	508.106	58.694	84.983.345
	RESTO DEL SECTOR BANCARIO	92.219	3.263	270.510	3.526.115	-	3.892.107
	<b>TOTAL SECTOR BANCARIO</b>	<b>7.310.964</b>	<b>2.950.284</b>	<b>74.521.289</b>	<b>4.034.221</b>	<b>58.694</b>	<b>88.875.452</b>
ABRIL	BANCA UNIVERSAL Y COMERCIAL	7.060.881	2.868.745	72.561.960	513.256	64.851	83.069.693
	RESTO DEL SECTOR BANCARIO	97.802	3.263	387.588	3.574.756	-	4.063.409
	<b>TOTAL SECTOR BANCARIO</b>	<b>7.158.683</b>	<b>2.872.008</b>	<b>72.949.548</b>	<b>4.088.012</b>	<b>64.851</b>	<b>87.133.102</b>
MAYO	BANCA UNIVERSAL Y COMERCIAL	7.641.483	2.889.832	78.658.765	501.323	58.484	89.749.887
	RESTO DEL SECTOR BANCARIO	97.543	3.263	374.451	4.152.721	-	4.627.978
	<b>TOTAL SECTOR BANCARIO</b>	<b>7.739.026</b>	<b>2.893.095</b>	<b>79.033.216</b>	<b>4.654.044</b>	<b>58.484</b>	<b>94.377.865</b>
JUNIO	BANCA UNIVERSAL Y COMERCIAL	8.851.833	2.882.083	84.953.447	491.756	58.010	97.237.129
	RESTO DEL SECTOR BANCARIO	92.481	3.263	370.345	6.187.253	-	6.653.342
	<b>TOTAL SECTOR BANCARIO</b>	<b>8.944.314</b>	<b>2.885.346</b>	<b>85.323.792</b>	<b>6.679.009</b>	<b>58.010</b>	<b>103.890.471</b>
JULIO	BANCA UNIVERSAL Y COMERCIAL	9.240.751	3.196.095	82.065.220	588.445	57.457	95.147.968
	RESTO DEL SECTOR BANCARIO	92.481	3.263	361.264	5.776.740	-	6.233.748
	<b>TOTAL SECTOR BANCARIO</b>	<b>9.333.232</b>	<b>3.199.358</b>	<b>82.426.484</b>	<b>6.365.185</b>	<b>57.457</b>	<b>101.381.716</b>
AGOSTO	BANCA UNIVERSAL Y COMERCIAL	9.787.330	2.989.697	82.286.419	620.326	58.317	95.742.089
	RESTO DEL SECTOR BANCARIO	92.481	3.263	350.201	6.080.987	-	6.526.932
	<b>TOTAL SECTOR BANCARIO</b>	<b>9.879.811</b>	<b>2.992.960</b>	<b>82.636.620</b>	<b>6.701.313</b>	<b>58.317</b>	<b>102.269.021</b>
SEPTIEMBRE	BANCA UNIVERSAL Y COMERCIAL	12.252.064	3.472.824	77.286.991	695.823	59.192	93.766.894
	RESTO DEL SECTOR BANCARIO	90.875	3.263	341.403	5.362.930	-	5.798.471
	<b>TOTAL SECTOR BANCARIO</b>	<b>12.342.939</b>	<b>3.476.087</b>	<b>77.628.394</b>	<b>6.058.753</b>	<b>59.192</b>	<b>99.565.365</b>
OCTUBRE	BANCA UNIVERSAL Y COMERCIAL	15.572.796	3.097.790	77.871.192	672.589	55.701	97.270.068
	RESTO DEL SECTOR BANCARIO	90.875	3.263	326.872	6.076.757	-	6.497.767
	<b>TOTAL SECTOR BANCARIO</b>	<b>15.663.671</b>	<b>3.101.053</b>	<b>78.198.064</b>	<b>6.749.346</b>	<b>55.701</b>	<b>103.767.835</b>
NOVIEMBRE	BANCA UNIVERSAL Y COMERCIAL	13.696.866	3.556.377	89.902.653	816.804	53.621	108.026.321
	RESTO DEL SECTOR BANCARIO	90.875	3.263	320.172	5.915.925	-	6.330.235
	<b>TOTAL SECTOR BANCARIO</b>	<b>13.787.741</b>	<b>3.559.640</b>	<b>90.222.825</b>	<b>6.732.729</b>	<b>53.621</b>	<b>114.356.556</b>
DICIEMBRE	BANCA UNIVERSAL Y COMERCIAL	10.157.302	3.766.141	80.785.120	866.485	29.900	95.604.948
	RESTO DEL SECTOR BANCARIO	90.875	3.263	306.568	5.637.298	-	6.038.004
	<b>TOTAL SECTOR BANCARIO</b>	<b>10.248.177</b>	<b>3.769.404</b>	<b>81.091.688</b>	<b>6.503.783</b>	<b>29.900</b>	<b>101.642.952</b>



**CUADRO Nº I - 94**  
**SECTOR BANCARIO**  
**BALANCE GENERAL DE PUBLICACIÓN**  
**EVOLUCIÓN DEL ESTADO DE RESULTADOS, SEGÚN CUENTAS**  
**PERÍODO ANUAL DE ENERO A DICIEMBRE**  
**2007 - 2011**  
**(Miles de Bolívares)**

C U E N T A S	PERÍODO ANUAL DE ENERO A DICIEMBRE				
	2 0 0 7	2 0 0 8	2 0 0 9	2 0 1 0	2 0 1 1
<b>INGRESOS FINANCIEROS</b>	20.076.684	34.601.594	39.398.469	39.267.237	52.574.557
Ingresos por disponibilidades	30.992	37.321	22.492	68.877	153.183
Ingresos por inversiones en títulos valores	4.447.859	6.598.995	8.513.687	6.443.014	11.023.047
Ingresos por cartera de créditos	14.499.276	26.657.904	28.874.334	31.144.562	40.040.150
Ingresos por otras cuentas por cobrar	417.536	514.220	655.484	573.473	645.033
Ingresos por inversiones en empresas filiales, afiliadas y sucursales	780	-	-	-	-
Ingresos por oficina principal y sucursales	-	-	-	-	-
Otros ingresos financieros	680.241	793.154	1.332.472	1.037.311	713.144
<b>GASTOS FINANCIEROS</b>	7.473.880	17.601.720	20.749.941	15.366.357	14.951.293
Gastos por captaciones del público	6.078.885	13.973.398	16.094.640	13.301.665	13.725.378
Gastos por obligaciones con el Banco Central de Venezuela	14.539	28.416	15.621	51.485	29.685
Gastos por captaciones y obligaciones con el Banco Nacional de Ahorro y Préstamo	45.758	194.101	302.550	150.471	130.180
Gastos por otros financiamientos obtenidos	843.399	2.887.947	3.753.755	1.343.093	890.577
Gastos por otras obligaciones por intermediación financiera	322.656	262.275	313.146	435.676	131.855
Gastos por obligaciones subordinadas	4.792	2.314	622	149	-
Gastos por obligaciones convertibles en capital	4.358	16.204	18.015	16.698	16.891
Gastos por oficina principal y sucursales	369	-	-	-	-
Otros gastos financieros	159.124	237.065	251.593	67.120	26.727
<b>MARGEN FINANCIERO BRUTO</b>	<b>12.602.804</b>	<b>16.999.874</b>	<b>18.648.528</b>	<b>23.900.880</b>	<b>37.623.264</b>
<b>Ingresos por recuperaciones de activos financieros</b>	252.073	350.049	488.398	995.847	1.270.406
<b>Gastos por incobrabilidad y desvalorización de activos financieros</b>	1.419.730	2.857.992	4.002.437	4.493.162	4.525.521
Gastos por incobrabilidad de créditos y otras cuentas por cobrar	1.411.680	2.828.286	3.996.131	4.484.111	4.517.140
Constitución de provisión y ajustes de disponibilidades	8.050	29.706	6.306	9.051	8.381
<b>MARGEN FINANCIERO NETO</b>	<b>11.435.147</b>	<b>14.491.931</b>	<b>15.134.489</b>	<b>20.403.565</b>	<b>34.368.149</b>
Otros ingresos operativos (1)	6.050.465	8.758.997	10.525.336	13.370.912	12.123.234
Otros gastos operativos (2)	1.892.008	2.841.286	4.852.202	5.868.816	2.754.886
<b>MARGEN DE INTERMEDIACIÓN FINANCIERA</b>	<b>15.593.604</b>	<b>20.409.642</b>	<b>20.807.623</b>	<b>27.905.661</b>	<b>43.736.497</b>
<b>GASTOS DE TRANSFORMACIÓN</b>	9.547.340	13.229.453	15.481.943	20.215.682	25.696.036
Gastos de personal	4.272.613	5.982.335	7.160.154	8.588.073	10.991.752
Gastos generales y administrativos (3)	4.456.276	6.241.469	7.108.210	8.754.126	10.706.926
Aportes al Fondo de Garantía de Depósitos y Protección Bancaria	618.874	743.270	912.812	2.516.155	3.536.630
Aportes a la Superintendencia de Bancos y Otras Instituciones Financieras	199.577	262.379	300.767	357.328	460.728
<b>MARGEN OPERATIVO BRUTO</b>	<b>6.046.264</b>	<b>7.180.189</b>	<b>5.325.680</b>	<b>7.689.979</b>	<b>18.040.461</b>
Ingresos por bienes realizables	74.878	123.763	198.126	147.164	60.933
Ingresos por programas especiales	103	53	129	189	251
Ingresos operativos varios	347.632	729.492	789.210	1.323.176	664.876
Gastos por bienes realizables	31.677	28.929	107.857	89.601	144.606
Gastos por depreciación, amortización y desvalorización de bienes diversos	1.997	1.808	1	-	9
Gastos operativos varios	877.948	1.070.249	1.190.244	1.793.265	3.097.783
<b>MARGEN OPERATIVO NETO</b>	<b>5.557.255</b>	<b>6.932.511</b>	<b>5.015.043</b>	<b>7.277.642</b>	<b>15.524.123</b>
Ingresos extraordinarios	79.449	193.766	445.205	66.741	94.483
Gastos extraordinarios	199.510	305.510	342.137	456.273	472.701
<b>RESULTADO BRUTO ANTES DE IMPUESTOS</b>	<b>5.437.194</b>	<b>6.820.767</b>	<b>5.118.111</b>	<b>6.888.110</b>	<b>15.145.905</b>
Impuesto sobre la renta	705.596	739.525	654.945	506.127	663.080
<b>RESULTADO NETO</b>	<b>4.731.598</b>	<b>6.081.242</b>	<b>4.463.166</b>	<b>6.381.983</b>	<b>14.482.825</b>
<b>APLICACIÓN DEL RESULTADO NETO</b>	<b>4.731.598</b>	<b>6.081.242</b>	<b>4.463.166</b>	<b>6.381.983</b>	<b>14.482.825</b>
<b>Reserva Legal</b>	495.347	887.106	653.612	696.811	1.130.596
<b>Utilidades Estatutarias</b>	50.099	89.485	64.107	59.170	84.663
Junta directiva	48.060	87.643	64.076	59.147	84.552
Funcionarios y empleados	2.039	1.842	31	23	111
<b>Otras reservas de capital</b>	410.755	66.109	67.469	92.773	169.086
<b>Aporte LOSEP</b>	47.469	61.887	66.327	82.664	156.481
<b>Resultados acumulados</b>	3.727.928	4.976.655	3.611.661	5.450.565	12.941.999

FUENTE: ESTADO DE RESULTADOS DE PUBLICACIÓN

GERENCIA GENERAL DE REGULACIÓN - GERENCIA DE INVESTIGACIÓN Y DESARROLLO ESTADÍSTICO

(1) Incluye: Ingresos por Comisiones por Servicios, Ingresos por Diferencias de Cambio y Operaciones con Derivados, Ingresos por Inversiones en Empresas Filiales y Afiliadas, Ingresos por Inversiones en Sucursales y Ganancia en Inversiones en Títulos Valores.

(2) Incluye: Gastos por Comisiones por Servicios, Gastos por Diferencias de Cambio y Operaciones con Derivados, Gastos por Inversiones en Empresas Filiales y Afiliadas, Gastos por Inversiones en Sucursales y Pérdida en Inversiones en Títulos Valores.

(3) Gastos generales y administrativos excepto (Gastos de personal, Aportes a FOGADE y Aportes a SUDEBAN)

**CUADRO Nº I - 95**  
**BANCA UNIVERSAL Y BANCA COMERCIAL**  
**BALANCE GENERAL DE PUBLICACIÓN**  
**EVOLUCIÓN DEL ESTADO DE RESULTADOS, SEGÚN CUENTAS**  
**PERÍODO ANUAL DE ENERO A DICIEMBRE**  
**2007 - 2011**  
**(Miles de Bolívares)**

C U E N T A S	PERÍODO ANUAL DE ENERO A DICIEMBRE				
	2 0 0 7	2 0 0 8	2 0 0 9	2 0 1 0	2 0 1 1
<b>INGRESOS FINANCIEROS</b>	19.316.280	33.277.400	37.487.804	38.446.386	52.066.357
Ingresos por disponibilidades	24.761	21.277	3.108	4.459	32.087
Ingresos por inversiones en títulos valores	4.177.623	6.123.374	7.634.917	6.243.758	10.907.173
Ingresos por cartera de créditos	14.024.928	25.836.387	27.929.095	30.615.166	39.779.076
Ingresos por otras cuentas por cobrar	410.468	504.641	646.247	567.747	643.701
Ingresos por inversiones en empresas filiales, afiliadas y sucursales	-	-	-	-	-
Ingresos por oficina principal y sucursales	-	-	-	-	-
Otros ingresos financieros	678.500	791.721	1.274.437	1.015.256	704.320
<b>GASTOS FINANCIEROS</b>	7.165.318	16.701.841	19.181.579	14.956.291	14.830.549
Gastos por captaciones del público	5.837.501	13.328.884	15.472.274	13.057.151	13.672.055
Gastos por obligaciones con el Banco Central de Venezuela	1.138	22.321	8.421	51.472	29.685
Gastos por captaciones y obligaciones con el Banco Nacional de Ahorro y Préstamo	45.478	192.183	301.758	150.471	130.180
Gastos por otros financiamientos obtenidos	803.321	2.648.483	2.826.884	1.182.151	823.172
Gastos por otras obligaciones por intermediación financiera	322.102	262.246	309.136	431.187	131.847
Gastos por obligaciones subordinadas	4.792	2.314	622	149	-
Gastos por obligaciones convertibles en capital	4.358	16.204	18.015	16.698	16.891
Gastos por oficina principal y sucursales	369	-	-	-	-
Otros gastos financieros	146.259	229.206	244.470	67.012	26.719
<b>MARGEN FINANCIERO BRUTO</b>	<b>12.150.962</b>	<b>16.575.559</b>	<b>18.306.225</b>	<b>23.490.095</b>	<b>37.235.808</b>
Ingresos por recuperaciones de activos financieros	244.638	333.352	474.751	987.568	1.260.355
Gastos por incobrabilidad y desvalorización de activos financieros	1.346.425	2.757.914	3.809.367	4.437.407	4.472.479
Gastos por incobrabilidad de créditos y otras cuentas por cobrar	1.338.691	2.728.357	3.806.185	4.428.417	4.464.098
Constitución de provisión y ajustes de disponibilidades	7.734	29.557	3.182	8.990	8.381
<b>MARGEN FINANCIERO NETO</b>	<b>11.049.175</b>	<b>14.150.997</b>	<b>14.971.609</b>	<b>20.040.256</b>	<b>34.023.684</b>
Otros ingresos operativos (1)	5.658.632	8.150.000	9.309.142	13.115.736	11.922.587
Otros gastos operativos (2)	1.853.006	2.600.099	4.140.416	5.769.560	2.743.633
<b>MARGEN DE INTERMEDIACIÓN FINANCIERA</b>	<b>14.854.801</b>	<b>19.700.898</b>	<b>20.140.335</b>	<b>27.386.432</b>	<b>43.202.638</b>
<b>GASTOS DE TRANSFORMACIÓN</b>	9.076.804	12.666.128	14.718.695	19.673.791	25.172.569
Gastos de personal	4.044.430	5.706.873	6.809.140	8.276.350	10.661.104
Gastos generales y administrativos (3)	4.234.890	5.980.654	6.729.838	8.544.846	10.527.565
Aportes al Fondo de Garantía de Depósitos y Protección Bancaria	603.037	724.862	891.045	2.500.487	3.526.471
Aportes a la Superintendencia de Bancos y Otras Instituciones Financieras	194.447	253.739	288.672	352.108	457.429
<b>MARGEN OPERATIVO BRUTO</b>	<b>5.777.997</b>	<b>7.034.770</b>	<b>5.421.640</b>	<b>7.712.641</b>	<b>18.030.069</b>
Ingresos por bienes realizables	66.712	122.646	158.426	146.656	60.653
Ingresos por programas especiales	103	53	129	189	251
Ingresos operativos varios	341.951	714.363	715.135	1.264.367	575.005
Gastos por bienes realizables	26.092	27.837	99.935	85.106	144.558
Gastos por depreciación, amortización y desvalorización de bienes diversos	1.963	1.796	1	-	9
Gastos operativos varios	864.144	1.051.536	1.147.139	1.777.630	3.071.865
<b>MARGEN OPERATIVO NETO</b>	<b>5.294.564</b>	<b>6.790.663</b>	<b>5.048.255</b>	<b>7.261.117</b>	<b>15.449.546</b>
Ingresos extraordinarios	74.079	191.443	360.392	65.449	94.117
Gastos extraordinarios	195.398	295.019	334.769	453.664	469.631
<b>RESULTADO BRUTO ANTES DE IMPUESTOS</b>	<b>5.173.245</b>	<b>6.687.087</b>	<b>5.073.878</b>	<b>6.872.902</b>	<b>15.074.032</b>
Impuesto sobre la renta	698.371	736.322	653.842	505.756	663.062
<b>RESULTADO NETO</b>	<b>4.474.874</b>	<b>5.950.765</b>	<b>4.420.036</b>	<b>6.367.146</b>	<b>14.410.970</b>
<b>APLICACIÓN DEL RESULTADO NETO</b>	<b>4.474.874</b>	<b>5.950.765</b>	<b>4.420.036</b>	<b>6.367.146</b>	<b>14.410.970</b>
Reserva Legal	461.384	865.730	596.431	690.600	1.114.136
Utilidades Estatutarias	49.851	89.318	64.005	59.007	84.177
Junta directiva	47.841	87.515	64.005	59.007	84.177
Funcionarios y empleados	2.010	1.803	-	-	-
Otras reservas de capital	410.428	64.582	61.916	91.832	167.368
Aporte LOSEP	45.203	60.028	63.216	81.919	155.703
Resultados acumulados	3.508.008	4.871.107	3.634.478	5.443.788	12.889.586

FUENTE: ESTADO DE RESULTADOS DE PUBLICACIÓN

GERENCIA GENERAL DE REGULACIÓN - GERENCIA DE INVESTIGACIÓN Y DESARROLLO ESTADÍSTICO

(1) Incluye: Ingresos por Comisiones por Servicios, Ingresos por Diferencias de Cambio y Operaciones con Derivados, Ingresos por Inversiones en Empresas Filiales y Afiliadas, Ingresos por Inversiones en Sucursales y Ganancia en Inversiones en Títulos Valores.

(2) Incluye: Gastos por Comisiones por Servicios, Gastos por Diferencias de Cambio y Operaciones con Derivados, Gastos por Inversiones en Empresas Filiales y Afiliadas, Gastos por Inversiones en Sucursales y Pérdida en Inversiones en Títulos Valores.

(3) Gastos generales y administrativos excepto (Gastos de personal, Aportes a FOGADE y Aportes a SUDEBAN)

**CUADRO Nº I - 96**  
**RESTO DEL SECTOR BANCARIO**  
**BALANCE GENERAL DE PUBLICACIÓN**  
**EVOLUCIÓN DEL ESTADO DE RESULTADOS, SEGÚN CUENTAS**  
**PERÍODO ANUAL DE ENERO A DICIEMBRE**  
**2007 - 2011**  
**(Miles de Bolívars)**

C U E N T A S	PERÍODO ANUAL DE ENERO A DICIEMBRE				
	2007	2008	2009	2010	2011
<b>INGRESOS FINANCIEROS</b>	760.404	1.324.194	1.910.665	820.851	508.200
Ingresos por disponibilidades	6.231	16.044	19.384	64.418	121.096
Ingresos por inversiones en títulos valores	270.236	475.621	878.770	199.256	115.874
Ingresos por cartera de créditos	474.348	821.517	945.239	529.396	261.074
Ingresos por otras cuentas por cobrar	7.068	9.579	9.237	5.726	1.332
Ingresos por inversiones en empresas filiales, afiliadas y sucursales	780	-	-	-	-
Ingresos por oficina principal y sucursales	-	-	-	-	-
Otros ingresos financieros	1.741	1.433	58.035	22.055	8.824
<b>GASTOS FINANCIEROS</b>	308.562	899.879	1.568.362	410.066	120.744
Gastos por captaciones del público	241.384	644.514	622.366	244.514	53.323
Gastos por obligaciones con el Banco Central de Venezuela	13.401	6.095	7.200	13	-
Gastos por captaciones y obligaciones con el Banco Nacional de Ahorro y Préstamo	280	1.918	792	-	-
Gastos por otros financiamientos obtenidos	40.078	239.464	926.871	160.942	67.405
Gastos por otras obligaciones por intermediación financiera	554	29	4.010	4.489	8
Gastos por obligaciones subordinadas	-	-	-	-	-
Gastos por obligaciones convertibles en capital	-	-	-	-	-
Gastos por oficina principal y sucursales	-	-	-	-	-
Otros gastos financieros	12.865	7.859	7.123	108	8
<b>MARGEN FINANCIERO BRUTO</b>	<b>451.842</b>	<b>424.315</b>	<b>342.303</b>	<b>410.785</b>	<b>387.456</b>
<b>Ingresos por recuperaciones de activos financieros</b>	7.435	16.697	13.647	8.279	10.051
<b>Gastos por incobrabilidad y desvalorización de activos financieros</b>	73.305	100.078	193.070	55.755	53.042
Gastos por incobrabilidad de créditos y otras cuentas por cobrar	72.989	99.929	189.946	55.694	53.042
Constitución de provisión y ajustes de disponibilidades	316	149	3.124	61	-
<b>MARGEN FINANCIERO NETO</b>	<b>385.972</b>	<b>340.934</b>	<b>162.880</b>	<b>363.309</b>	<b>344.465</b>
Otros ingresos operativos (1)	391.833	608.997	1.216.194	255.176	200.647
Otros gastos operativos (2)	39.002	241.187	711.786	99.256	11.253
<b>MARGEN DE INTERMEDIACIÓN FINANCIERA</b>	<b>738.803</b>	<b>708.744</b>	<b>667.288</b>	<b>519.229</b>	<b>533.859</b>
<b>GASTOS DE TRANSFORMACIÓN</b>	470.536	563.325	763.248	541.891	523.467
Gastos de personal	228.183	275.462	351.014	311.723	330.648
Gastos generales y administrativos (3)	221.386	260.815	378.372	209.280	179.361
Aportes al Fondo de Garantía de Depósitos y Protección Bancaria	15.837	18.408	21.767	15.668	10.159
Aportes a la Superintendencia de Bancos y Otras Instituciones Financieras	5.130	8.640	12.095	5.220	3.299
<b>MARGEN OPERATIVO BRUTO</b>	<b>268.267</b>	<b>145.419</b>	<b>(95.960)</b>	<b>(22.662)</b>	<b>10.392</b>
Ingresos por bienes realizables	8.166	1.117	39.700	508	280
Ingresos por programas especiales	-	-	-	-	-
Ingresos operativos varios	5.681	15.129	74.075	58.809	89.871
Gastos por bienes realizables	5.585	1.092	7.922	4.495	48
Gastos por depreciación, amortización y desvalorización de bienes diversos	34	12	-	-	-
Gastos operativos varios	13.804	18.713	43.105	15.635	25.918
<b>MARGEN OPERATIVO NETO</b>	<b>262.691</b>	<b>141.848</b>	<b>(33.212)</b>	<b>16.525</b>	<b>74.577</b>
Ingresos extraordinarios	5.370	2.323	84.813	1.292	366
Gastos extraordinarios	4.112	10.491	7.368	2.609	3.070
<b>RESULTADO BRUTO ANTES DE IMPUESTOS</b>	<b>263.949</b>	<b>133.680</b>	<b>44.233</b>	<b>15.208</b>	<b>71.873</b>
Impuesto sobre la renta	7.225	3.203	1.103	371	18
<b>RESULTADO NETO</b>	<b>256.724</b>	<b>130.477</b>	<b>43.130</b>	<b>14.837</b>	<b>71.855</b>
<b>APLICACIÓN DEL RESULTADO NETO</b>	<b>256.724</b>	<b>130.477</b>	<b>43.130</b>	<b>14.837</b>	<b>71.855</b>
<b>Reserva Legal</b>	33.963	21.376	57.181	6.211	16.460
<b>Utilidades Estatutarias</b>	248	167	102	163	486
Junta directiva	219	128	71	140	375
Funcionarios y empleados	29	39	31	23	111
<b>Otras reservas de capital</b>	327	1.527	5.553	941	1.718
<b>Aporte LOSEP</b>	2.266	1.859	3.111	745	778
<b>Resultados acumulados</b>	219.920	105.548	(22.817)	6.777	52.413

FUENTE: ESTADO DE RESULTADOS DE PUBLICACIÓN

GERENCIA GENERAL DE REGULACIÓN - GERENCIA DE INVESTIGACIÓN Y DESARROLLO ESTADÍSTICO

(1) Incluye: Ingresos por Comisiones por Servicios, Ingresos por Diferencias de Cambio y Operaciones con Derivados, Ingresos por Inversiones en Empresas Filiales y Afiliadas, Ingresos por Inversiones en Sucursales y Ganancia en Inversiones en Títulos Valores.

(2) Incluye: Gastos por Comisiones por Servicios, Gastos por Diferencias de Cambio y Operaciones con Derivados, Gastos por Inversiones en Empresas Filiales y Afiliadas, Gastos por Inversiones en Sucursales y Pérdida en Inversiones en Títulos Valores.

(3) Gastos generales y administrativos excepto (Gastos de personal, Aportes a FOGADE y Aportes a SUDEBAN)

**CUADRO Nº I - 97**  
**BANCA DE DESARROLLO**  
**BALANCE GENERAL DE PUBLICACIÓN**  
**EVOLUCIÓN DEL ESTADO DE RESULTADOS, SEGÚN CUENTAS**  
**PERÍODO ANUAL DE ENERO A DICIEMBRE**  
**2007 - 2011**  
**(Miles de Bolívares)**

C U E N T A S	PERÍODO ANUAL DE ENERO A DICIEMBRE				
	2007	2008	2009	2010	2011
<b>INGRESOS FINANCIEROS</b>	76.547	174.340	369.349	144.658	354.971
Ingresos por disponibilidades	1.077	1.219	14.427	3.568	121.019
Ingresos por inversiones en títulos valores	20.480	31.218	133.240	15.827	36.917
Ingresos por cartera de créditos	54.977	141.212	215.971	120.672	196.809
Ingresos por otras cuentas por cobrar	-	2	412	69	-
Ingresos por inversiones en empresas filiales, afiliadas y sucursales	-	-	-	-	-
Ingresos por oficina principal y sucursales	-	-	-	-	-
Otros ingresos financieros	13	689	5.299	4.522	226
<b>GASTOS FINANCIEROS</b>	34.517	109.310	309.161	56.291	115.092
Gastos por captaciones del público	18.748	54.577	111.976	29.981	49.732
Gastos por obligaciones con el Banco Central de Venezuela	-	-	-	-	-
Gastos por captaciones y obligaciones con el Banco Nacional de Ahorro y Préstamo	233	1.879	786	-	-
Gastos por otros financiamientos obtenidos	15.333	52.653	193.383	25.673	65.344
Gastos por otras obligaciones por intermediación financiera	74	29	1.486	572	8
Gastos por obligaciones subordinadas	-	-	-	-	-
Gastos por obligaciones convertibles en capital	-	-	-	-	-
Gastos por oficina principal y sucursales	-	-	-	-	-
Otros gastos financieros	129	172	1.530	65	8
<b>MARGEN FINANCIERO BRUTO</b>	<b>42.030</b>	<b>65.030</b>	<b>60.188</b>	<b>88.367</b>	<b>239.879</b>
Ingresos por recuperaciones de activos financieros	337	482	2.929	1.864	3.355
Gastos por incobrabilidad y desvalorización de activos financieros	10.830	36.147	47.905	14.183	17.231
Gastos por incobrabilidad de créditos y otras cuentas por cobrar	10.514	35.998	47.835	14.122	17.231
Constitución de provisión y ajustes de disponibilidades	316	149	70	61	-
<b>MARGEN FINANCIERO NETO</b>	<b>31.537</b>	<b>29.365</b>	<b>15.212</b>	<b>76.048</b>	<b>226.003</b>
Otros ingresos operativos (1)	56.957	191.650	191.015	102.163	129.703
Otros gastos operativos (2)	6.114	59.387	50.411	7.215	5.280
<b>MARGEN DE INTERMEDIACIÓN FINANCIERA</b>	<b>82.380</b>	<b>161.628</b>	<b>155.816</b>	<b>170.996</b>	<b>350.426</b>
<b>GASTOS DE TRANSFORMACIÓN</b>	74.946	156.659	245.553	191.980	405.084
Gastos de personal	44.938	86.923	125.337	114.700	236.842
Gastos generales y administrativos (3)	28.886	66.912	115.019	72.452	157.199
Aportes al Fondo de Garantía de Depósitos y Protección Bancaria	743	1.903	3.411	3.855	9.822
Aportes a la Superintendencia de Bancos y Otras Instituciones Financieras	379	921	1.786	973	1.221
<b>MARGEN OPERATIVO BRUTO</b>	<b>7.434</b>	<b>4.969</b>	<b>(89.737)</b>	<b>(20.984)</b>	<b>(54.658)</b>
Ingresos por bienes realizables	18	-	50	-	-
Ingresos por programas especiales	-	-	-	-	-
Ingresos operativos varios	553	630	24.672	8.375	85.911
Gastos por bienes realizables	10	3	92	1.707	20
Gastos por depreciación, amortización y desvalorización de bienes diversos	-	-	-	-	-
Gastos operativos varios	1.945	10.471	15.329	7.317	19.488
<b>MARGEN OPERATIVO NETO</b>	<b>6.050</b>	<b>(4.875)</b>	<b>(80.436)</b>	<b>(21.633)</b>	<b>11.745</b>
Ingresos extraordinarios	15	45	43.415	127	365
Gastos extraordinarios	338	185	169	207	2.892
<b>RESULTADO BRUTO ANTES DE IMPUESTOS</b>	<b>5.727</b>	<b>(5.015)</b>	<b>(37.190)</b>	<b>(21.713)</b>	<b>9.218</b>
Impuesto sobre la renta	2.711	1.837	1.054	371	-
<b>RESULTADO NETO</b>	<b>3.016</b>	<b>(6.852)</b>	<b>(38.244)</b>	<b>(22.084)</b>	<b>9.218</b>
<b>APLICACIÓN DEL RESULTADO NETO</b>	<b>3.016</b>	<b>(6.852)</b>	<b>(38.244)</b>	<b>(22.084)</b>	<b>9.218</b>
Reserva Legal	1.394	2.240	1.124	2.078	4.455
Utilidades Estatutarias	145	30	-	110	470
Junta directiva	145	30	-	110	367
Funcionarios y empleados	-	-	-	-	103
Otras reservas de capital	-	-	-	941	1.718
Aporte LOSEP	66	94	89	104	234
Resultados acumulados	1.411	(9.216)	(39.457)	(25.317)	2.341

FUENTE: ESTADO DE RESULTADOS DE PUBLICACIÓN

GERENCIA GENERAL DE REGULACIÓN - GERENCIA DE INVESTIGACIÓN Y DESARROLLO ESTADÍSTICO

(1) Incluye: Ingresos por Comisiones por Servicios, Ingresos por Diferencias de Cambio y Operaciones con Derivados, Ingresos por Inversiones en Empresas Filiales y Afiliadas, Ingresos por Inversiones en Sucursales y Ganancia en Inversiones en Títulos Valores.

(2) Incluye: Gastos por Comisiones por Servicios, Gastos por Diferencias de Cambio y Operaciones con Derivados, Gastos por Inversiones en Empresas Filiales y Afiliadas, Gastos por Inversiones en Sucursales y Pérdida en Inversiones en Títulos Valores.

(3) Gastos generales y administrativos excepto (Gastos de personal, Aportes a FOGADE y Aportes a SUDEBAN)

**CUADRO Nº I - 98**  
**BANCA DE INVERSIÓN**  
**BALANCE GENERAL DE PUBLICACIÓN**  
**EVOLUCIÓN DEL ESTADO DE RESULTADOS, SEGÚN CUENTAS**  
**PERÍODO ANUAL DE ENERO A DICIEMBRE**  
**2007 - 2011**  
**(Miles de Bolívars)**

C U E N T A S	PERIODO ANUAL DE ENERO A DICIEMBRE				
	2007	2008	2009	2010	1/ 2011
<b>INGRESOS FINANCIEROS</b>	18.585	23.044	79.211	323.228	3.114
Ingresos por disponibilidades	122	171	1.347	4.513	8
Ingresos por inversiones en títulos valores	6.489	6.312	44.611	293.199	291
Ingresos por cartera de créditos	11.337	15.379	30.878	25.126	2.732
Ingresos por otras cuentas por cobrar	2	35	2.373	332	81
Ingresos por inversiones en empresas filiales, afiliadas y sucursales	-	780	-	-	-
Ingresos por oficina principal y sucursales	-	-	-	-	-
Otros ingresos financieros	635	367	2	58	2
<b>GASTOS FINANCIEROS</b>	9.271	13.388	84.783	478.715	1.378
Gastos por captaciones del público	5.882	4.029	6.797	38.173	1.102
Gastos por obligaciones con el Banco Central de Venezuela	-	-	-	-	-
Gastos por captaciones y obligaciones con el Banco Nacional de Ahorro y Préstamo	-	-	-	-	-
Gastos por otros financiamientos obtenidos	3.389	9.340	77.985	440.537	276
Gastos por otras obligaciones por intermediación financiera	-	-	-	5	-
Gastos por obligaciones subordinadas	-	-	-	-	-
Gastos por obligaciones convertibles en capital	-	-	-	-	-
Gastos por oficina principal y sucursales	-	-	-	-	-
Otros gastos financieros	-	19	1	-	-
<b>MARGEN FINANCIERO BRUTO</b>	<b>9.314</b>	<b>9.656</b>	<b>(5.572)</b>	<b>(155.487)</b>	<b>1.736</b>
Ingresos por recuperaciones de activos financieros	327	90	97	82	80
Gastos por incobrabilidad y desvalorización de activos financieros	1.655	5.002	3.547	15.256	-
Gastos por incobrabilidad de créditos y otras cuentas por cobrar	1.655	5.002	3.547	15.256	-
Constitución de provisión y ajustes de disponibilidades	-	-	-	-	-
<b>MARGEN FINANCIERO NETO</b>	<b>7.986</b>	<b>4.744</b>	<b>(9.022)</b>	<b>(170.661)</b>	<b>1.816</b>
Otros ingresos operativos (1)	18.797	47.213	73.350	383.861	1.455
Otros gastos operativos (2)	1.034	529	17.782	185.901	33
<b>MARGEN DE INTERMEDIACIÓN FINANCIERA</b>	<b>25.749</b>	<b>51.428</b>	<b>46.546</b>	<b>27.299</b>	<b>3.238</b>
<b>GASTOS DE TRANSFORMACIÓN</b>	23.540	54.727	21.253	70.884	3.217
Gastos de personal	10.603	19.222	6.032	7.338	2.164
Gastos generales y administrativos (3)	12.648	35.170	14.350	61.116	910
Aportes al Fondo de Garantía de Depósitos y Protección Bancaria	192	191	526	807	124
Aportes a la Superintendencia de Bancos y Otras Instituciones Financieras	97	144	345	1.623	19
<b>MARGEN OPERATIVO BRUTO</b>	<b>2.209</b>	<b>(3.299)</b>	<b>25.293</b>	<b>(43.585)</b>	<b>21</b>
Ingresos por bienes realizables	38	5.778	80	39.113	280
Ingresos por programas especiales	-	-	-	-	-
Ingresos operativos varios	90	90	298	25.591	206
Gastos por bienes realizables	128	376	696	2.608	-
Gastos por depreciación, amortización y desvalorización de bienes diversos	-	-	-	-	-
Gastos operativos varios	55	53	507	1.473	33
<b>MARGEN OPERATIVO NETO</b>	<b>2.154</b>	<b>2.140</b>	<b>24.468</b>	<b>17.038</b>	<b>474</b>
Ingresos extraordinarios	327	2.776	36	29.135	1
Gastos extraordinarios	56	12	15	12	1
<b>RESULTADO BRUTO ANTES DE IMPUESTOS</b>	<b>2.425</b>	<b>4.904</b>	<b>24.489</b>	<b>46.161</b>	<b>474</b>
Impuesto sobre la renta	6	14	566	1	18
<b>RESULTADO NETO</b>	<b>2.419</b>	<b>4.890</b>	<b>23.923</b>	<b>46.160</b>	<b>456</b>
<b>APLICACIÓN DEL RESULTADO NETO</b>	<b>2.419</b>	<b>4.890</b>	<b>23.923</b>	<b>46.160</b>	<b>456</b>
Reserva Legal	485	1.125	4.740	11.518	91
Utilidades Estatutarias	59	58	78	62	16
Junta directiva	33	29	39	31	8
Funcionarios y empleados	26	29	39	31	8
Otras reservas de capital	8	327	1.527	5.553	-
Aporte LOSEP	2	33	154	555	-
Resultados acumulados	1.865	3.347	17.424	28.472	349

FUENTE: ESTADO DE RESULTADOS DE PUBLICACIÓN

GERENCIA GENERAL DE REGULACIÓN - GERENCIA DE INVESTIGACIÓN Y DESARROLLO ESTADÍSTICO

1. / SOLO INCLUYE EL PERÍODO DEL 01/01/2011 AL 30/06/2011.

(1) Incluye: Ingresos por Comisiones por Servicios, Ingresos por Diferencias de Cambio y Operaciones con Derivados, Ingresos por Inversiones en Empresas Filiales y Afiliadas, Ingresos por Inversiones en Sucursales y Ganancia en Inversiones en Títulos Valores.

(2) Incluye: Gastos por Comisiones por Servicios, Gastos por Diferencias de Cambio y Operaciones con Derivados, Gastos por Inversiones en Empresas Filiales y Afiliadas, Gastos por Inversiones en Sucursales y Pérdida en Inversiones en Títulos Valores.

(3) Gastos generales y administrativos excepto (Gastos de personal, Aportes a FOGADE y Aportes a SUDEBAN)

**CUADRO Nº I - 99**  
**BANCA CON LEYES ESPECIALES**  
**BALANCE GENERAL DE PUBLICACIÓN**  
**EVOLUCIÓN DEL ESTADO DE RESULTADOS, SEGÚN CUENTAS**  
**PERÍODO ANUAL DE ENERO A DICIEMBRE**  
**2007 - 2011**  
**(Miles de Bolívares)**

C U E N T A S	PERÍODO ANUAL DE ENERO A DICIEMBRE				
	2007	2008	2009	2010	2011
<b>INGRESOS FINANCIEROS</b>	69.426	88.497	114.120	171.997	150.115
Ingresos por disponibilidades	3.703	649	70	60.633	69
Ingresos por inversiones en títulos valores	47.120	58.889	81.758	57.266	78.666
Ingresos por cartera de créditos	18.134	28.184	31.789	51.182	61.533
Ingresos por otras cuentas por cobrar	466	556	325	1.669	1.251
Ingresos por inversiones en empresas filiales, afiliadas y sucursales	-	-	-	-	-
Ingresos por oficina principal y sucursales	-	-	-	-	-
Otros ingresos financieros	3	219	178	1.247	8.596
<b>GASTOS FINANCIEROS</b>	5.241	4.585	4.234	28.434	4.274
Gastos por captaciones del público	338	1.314	1.369	5.400	2.489
Gastos por obligaciones con el Banco Central de Venezuela	-	-	-	-	-
Gastos por captaciones y obligaciones con el Banco Nacional de Ahorro y Préstamo	-	-	-	-	-
Gastos por otros financiamientos obtenidos	1.144	1.952	2.828	23.010	1.785
Gastos por otras obligaciones por intermediación financiera	-	-	-	-	-
Gastos por obligaciones subordinadas	-	-	-	-	-
Gastos por obligaciones convertibles en capital	-	-	-	-	-
Gastos por oficina principal y sucursales	-	-	-	-	-
Otros gastos financieros	3.759	1.319	37	24	-
<b>MARGEN FINANCIERO BRUTO</b>	<b>64.185</b>	<b>83.912</b>	<b>109.886</b>	<b>143.563</b>	<b>145.841</b>
Ingresos por recuperaciones de activos financieros	5.583	1.192	1.464	2.942	6.616
Gastos por incobrabilidad y desvalorización de activos financieros	10.598	15.478	29.397	28.604	35.811
Gastos por incobrabilidad de créditos y otras cuentas por cobrar	10.598	15.478	29.397	28.604	35.811
Constitución de provisión y ajustes de disponibilidades	-	-	-	-	-
<b>MARGEN FINANCIERO NETO</b>	<b>59.170</b>	<b>69.626</b>	<b>81.953</b>	<b>117.901</b>	<b>116.646</b>
Otros ingresos operativos (1)	206.734	155.232	300.091	112.581	69.489
Otros gastos operativos (2)	1.231	118.476	76.493	73.082	5.940
<b>MARGEN DE INTERMEDIACIÓN FINANCIERA</b>	<b>264.673</b>	<b>106.382</b>	<b>305.551</b>	<b>157.400</b>	<b>180.195</b>
<b>GASTOS DE TRANSFORMACIÓN</b>	110.661	106.287	79.123	165.924	115.166
Gastos de personal	67.756	72.255	61.433	116.213	91.642
Gastos generales y administrativos (3)	41.874	32.850	16.612	48.215	21.252
Aportes al Fondo de Garantía de Depósitos y Protección Bancaria	53	90	86	177	213
Aportes a la Superintendencia de Bancos y Otras Instituciones Financieras	978	1.092	992	1.319	2.059
<b>MARGEN OPERATIVO BRUTO</b>	<b>154.012</b>	<b>95</b>	<b>226.428</b>	<b>(8.524)</b>	<b>65.029</b>
Ingresos por bienes realizables	-	-	-	-	-
Ingresos por programas especiales	-	-	-	-	-
Ingresos operativos varios	3.026	2.734	857	41.091	3.754
Gastos por bienes realizables	-	4	92	117	28
Gastos por depreciación, amortización y desvalorización de bienes diversos	8	2	-	-	-
Gastos operativos varios	-	687	1.440	4.065	6.397
<b>MARGEN OPERATIVO NETO</b>	<b>157.030</b>	<b>2.136</b>	<b>225.753</b>	<b>28.385</b>	<b>62.358</b>
Ingresos extraordinarios	2.124	70	89	106	-
Gastos extraordinarios	2.601	471	2.387	1.748	177
<b>RESULTADO BRUTO ANTES DE IMPUESTOS</b>	<b>156.553</b>	<b>1.735</b>	<b>223.455</b>	<b>26.743</b>	<b>62.181</b>
Impuesto sobre la renta	-	-	-	-	-
<b>RESULTADO NETO</b>	<b>156.553</b>	<b>1.735</b>	<b>223.455</b>	<b>26.743</b>	<b>62.181</b>
<b>APLICACIÓN DEL RESULTADO NETO</b>	<b>156.553</b>	<b>1.735</b>	<b>223.455</b>	<b>26.743</b>	<b>62.181</b>
Reserva Legal	31.309	5.700	44.202	3.663	11.914
Utilidades Estatutarias	-	-	-	-	-
Junta directiva	-	-	-	-	-
Funcionarios y empleados	-	-	-	-	-
Otras reservas de capital	-	-	-	-	-
Aporte LOSEP	1.127	517	2.036	516	544
Resultados acumulados	124.117	(4.482)	177.217	22.564	49.723

FUENTE: ESTADO DE RESULTADOS DE PUBLICACIÓN

GERENCIA GENERAL DE REGULACIÓN - GERENCIA DE INVESTIGACIÓN Y DESARROLLO ESTADÍSTICO

(1) Incluye: Ingresos por Comisiones por Servicios, Ingresos por Diferencias de Cambio y Operaciones con Derivados, Ingresos por Inversiones en Empresas Filiales y Afiliadas, Ingresos por Inversiones en Sucursales y Ganancia en Inversiones en Títulos Valores.

(2) Incluye: Gastos por Comisiones por Servicios, Gastos por Diferencias de Cambio y Operaciones con Derivados, Gastos por Inversiones en Empresas Filiales y Afiliadas, Gastos por Inversiones en Sucursales y Pérdida en Inversiones en Títulos Valores.

(3) Gastos generales y administrativos excepto (Gastos de personal, Aportes a FOGADE y Aportes a SUDEBAN)

**CUADRO Nº I - 100**  
**SECTOR BANCARIO**  
**COMPOSICIÓN DEL ESTADO DE RESULTADOS, SEGÚN BANCO**  
**PERÍODO DEL 01-01-2011 AL 31-12-2011**  
**(Miles de Bolívares)**

1 / 4

B A N C O		INGRESOS POR DISPONIBILIDADES (1)	INGRESOS POR INVERSIONES EN TÍTULOS VALORES (2)	INGRESOS POR CARTERA DE CRÉDITOS (3)	INGRESOS POR OTRAS CUENTAS POR COBRAR (4)	INGRESOS POR INVERS. EN EMP. FILIALES, AFILIADAS Y SUCURSALES (5)	INGRESOS POR OFICINA PRINCIPAL Y SUCURSALES (6)	OTROS INGRESOS FINANCIEROS (7)	INGRESOS FINANCIEROS (8)=(1)+...+(7)
BANCA UNIVERSAL	PROVINCIAL	-	1.138.681	6.051.856	48.736	-	-	34.362	7.273.635
	MERCANTIL	437	783.533	5.856.237	32.593	-	-	312.666	6.985.466
	CITIBANK	8	121.877	314.708	14.629	-	-	19.262	470.484
	EXTERIOR	77	377.365	2.150.033	8.714	-	-	550	2.536.739
	CARONÍ	-	270.729	359.250	506	-	-	2.011	632.496
	BANESCO	4.460	1.038.083	6.491.010	68.690	-	-	47.855	7.650.098
	VENEZUELA	821	1.739.332	4.635.209	39.131	-	-	-	6.414.493
	BANCARIBE	354	270.439	2.156.321	19.964	-	-	110	2.447.188
	CORP BANCA	24.843	77.437	1.688.303	1.614	-	-	8.407	1.800.604
	FONDO COMÚN	13	152.597	651.813	103.313	-	-	-	907.736
	SOFITASA	1	115.703	369.248	1.160	-	-	-	486.112
	DEL SUR	1	134.794	236.278	2.922	-	-	-	373.995
	VENEZOLANO DE CRÉDITO	-	104.549	589.344	8.454	-	-	23.555	725.902
	OCCIDENTAL DE DESCUENTO	29	226.231	3.141.165	21.410	-	-	225.840	3.614.675
	NACIONAL DE CRÉDITO	105	212.243	977.473	143.018	-	-	-	1.332.839
	BANCO INTERNACIONAL DE DESARROLLO	4	4.915	6.247	401	-	-	279	11.846
	BANCO DEL TESORO	355	971.795	785.863	84.634	-	-	-	1.842.647
	BANCO AGRÍCOLA DE VENEZUELA	503	116.908	227.126	-	-	-	-	344.537
	BICENTENARIO	14	1.708.260	1.702.273	8.443	-	-	-	3.418.990
	BANCO ACTIVO	-	75.459	217.450	128	-	-	-	293.037
BANCA COMERCIAL	INDUSTRIAL DE VENEZUELA	-	985.371	190.015	4.139	-	-	6	1.179.531
	GUAYANA	-	113.483	136.745	4.991	-	-	-	255.219
	PLAZA	2	6.670	518.932	-	-	-	1	525.605
	BANCO DE EXPORTACIÓN Y COMERCIO	53	4.170	1.579	403	-	-	-	6.205
	100% BANCO	7	112.480	163.763	-	-	-	27.991	304.241
RESTO DEL SECTOR BANCARIO	BANPLUS	-	44.069	160.835	25.708	-	-	1.425	232.037
	BANGENTE	-	79	93.264	-	-	-	-	93.343
	BANCRECER	17	27.623	60.363	-	-	-	-	88.003
	MI BANCO	1	6.294	28.189	-	-	-	190	34.674
	BANCAMIGA	1	2.563	7.673	-	-	-	-	10.237
	BANCO DEL PUEBLO SOBERANO 1_/	121.000	358	7.320	-	-	-	36	128.714
	SOFIOCCIDENTE 2_/	8	291	2.732	81	-	-	2	3.114
	FIVCA 2_/	-	-	-	-	-	-	-	-
	INSTITUTO MUNICIPAL DE CRÉDITO POPULAR (IMCP)	-	35.125	8.238	822	-	-	172	44.357
	BANCO DE COMERCIO EXTERIOR (BANCOEX)	69	43.541	53.295	429	-	-	8.424	105.758
BANCA UNIVERSAL Y BANCA COMERCIAL		32.087	10.907.173	39.779.076	643.701	-	-	704.320	52.066.357
Banca Universal		32.025	9.640.930	38.607.207	608.460	-	-	674.897	49.563.519
Bancos de capital privado		30.332	5.104.635	31.256.736	476.252	-	-	674.897	37.542.852
Bancos de capital del estado		1.693	4.536.295	7.350.471	132.208	-	-	-	12.020.667
Banca Comercial		62	1.266.243	1.171.869	35.241	-	-	29.423	2.502.838
Bancos de capital privado		62	280.872	981.854	31.102	-	-	29.417	1.323.307
Bancos de capital del estado		-	985.371	190.015	4.139	-	-	6	1.179.531
RESTO DEL SECTOR BANCARIO		121.096	115.874	261.074	1.332	-	-	8.824	508.200
Banca de Desarrollo		19	36.559	189.489	-	-	-	190	226.257
Banca de Inversión		8	291	2.732	81	-	-	2	3.114
Bancos de capital privado		8	291	2.732	81	-	-	2	3.114
Bancos de capital del estado		-	-	-	-	-	-	-	-
Banca con Leyes Especiales		121.069	79.024	68.853	1.251	-	-	8.632	278.829
TOTAL SECTOR BANCARIO		153.183	11.023.047	40.040.150	645.033	-	-	713.144	52.574.557

FUENTE: BALANCE GENERAL DE PUBLICACIÓN

GERENCIA GENERAL DE REGULACIÓN - GERENCIA DE INVESTIGACIÓN Y DESARROLLO ESTADÍSTICO

1./ CIFRAS DEL PERÍODO DEL 01/01/2010 AL 31/12/2010.

2./ SOLO INCLUYE EL PERÍODO DEL 01/01/2011 AL 30/06/2011.

**CUADRO Nº I - 100**  
**SECTOR BANCARIO**  
**COMPOSICIÓN DEL ESTADO DE RESULTADOS, SEGÚN BANCO**  
**PERÍODO DEL 01-01-2011 AL 31-12-2011**  
**(Miles de Bolívares)**

2 / 4

B A N C O		GASTOS POR CAPTACIONES DEL PÚBLICO (9)	GASTOS POR OBLIGACIONES CON EL B.C.V. (10)	GASTOS POR CAPTACIONES Y OBLIGACIONES CON EL BANAP (11)	GASTOS POR OTROS FINANCIAMIENTOS OBTENIDOS (12)	GASTOS POR OTRAS OBLIG. POR INTERMEDIACIÓN FINANCIERA (13)	GASTOS POR OBLIGACIONES SUBORDINADAS (14)	GASTOS POR OBLIGACIONES CONVERTIBLES EN CAPITAL (15)	GASTOS POR OFICINA PRINCIPAL Y SUCURSALES (16)	OTROS GASTOS FINANCIEROS (17)	GASTOS FINANCIEROS (18)=(9)+...+(17)	MARGEN FINANCIERO BRUTO (19) = (8) - (18)
BANCA UNIVERSAL	PROVINCIAL	1.476.995	-	38	7.482	-	-	-	-	74	1.484.589	5.789.046
	MERCANTIL	2.055.837	-	-	-	92.470	-	-	-	4.270	2.152.577	4.832.889
	CITIBANK	34.616	-	-	1	-	-	-	-	7.907	42.524	427.960
	EXTERIOR	602.339	-	-	32	-	-	-	-	1.537	603.908	1.932.831
	CARONÍ	222.248	-	-	313	8	-	-	-	1	222.570	409.926
	BANESCO	1.550.420	-	-	10.486	-	-	-	-	1.720	1.562.626	6.087.472
	VENEZUELA	1.626.232	-	207	517	65	-	-	-	752	1.627.773	4.786.720
	BANCARIBE	637.944	-	-	5.870	-	-	-	-	264	644.078	1.803.110
	CORP BANCA	654.195	3.016	12	183.582	20.608	-	-	-	1.831	863.244	937.360
	FONDO COMÚN	404.896	-	10	149	-	-	-	-	-	405.055	502.681
	SOFITASA	207.978	-	-	2.659	-	-	-	-	110	210.747	275.365
	DEL SUR	130.756	-	-	4.833	250	-	-	-	1.167	137.006	236.989
	VENEZOLANO DE CRÉDITO	97.222	-	-	-	-	-	-	-	621	97.843	628.059
	OCCIDENTAL DE DESCUENTO	1.507.108	12.015	-	309.495	18.446	-	-	-	1.018	1.848.082	1.766.593
	NACIONAL DE CRÉDITO	497.798	-	-	3.300	-	-	16.891	-	307	518.296	814.543
	BANCO INTERNACIONAL DE DESARROLLO	174	-	-	-	-	-	-	-	2	176	11.670
	BANCO DEL TESORO	136.921	-	45.681	51.374	-	-	-	-	5.106	239.082	1.603.565
	BANCO AGRÍCOLA DE VENEZUELA	9.837	-	-	52.923	-	-	-	-	1	62.761	281.776
	BICENTENARIO	1.080.152	14.654	82.365	85.235	-	-	-	-	-	1.262.406	2.156.584
	BANCO ACTIVO	65.763	-	-	587	-	-	-	-	-	66.350	226.687
BANCA COMERCIAL	INDUSTRIAL DE VENEZUELA	216.617	-	1.867	103.785	-	-	-	-	31	322.300	857.231
	GUAYANA	100.455	-	-	25	-	-	-	-	-	100.480	154.739
	PLAZA	216.366	-	-	-	-	-	-	-	-	216.366	309.239
	BANCO DE EXPORTACIÓN Y COMERCIO	186	-	-	-	-	-	-	-	-	186	6.019
	100% BANCO	85.832	-	-	220	-	-	-	-	-	86.052	218.189
	BANPLUS	53.168	-	-	304	-	-	-	-	-	53.472	178.565
RESTO DEL SECTOR BANCARIO	BANGENTE	19.018	-	-	12.871	-	-	-	-	-	31.889	61.454
	BANCRECER	15.783	-	-	10.621	-	-	-	-	-	26.404	61.599
	MI BANCO	10.778	-	-	320	-	-	-	-	-	11.098	23.576
	BANCAMIGA	3.949	-	-	270	8	-	-	-	-	4.227	6.010
	BANCO DEL PUEBLO SOBERANO 1_/	204	-	-	41.262	-	-	-	-	8	41.474	87.240
	SOFOCCIDENTE 2_/	1.102	-	-	276	-	-	-	-	-	1.378	1.736
	FIVCA 2_/	-	-	-	-	-	-	-	-	-	-	-
	INSTITUTO MUNICIPAL DE CRÉDITO POPULAR (IMCP)	2.489	-	-	10	-	-	-	-	-	2.499	41.858
	BANCO DE COMERCIO EXTERIOR (BANCOEX)	-	-	-	1.775	-	-	-	-	-	1.775	103.983
BANCA UNIVERSAL Y BANCA COMERCIAL		13.672.055	29.685	130.180	823.172	131.847	-	16.891	-	26.719	14.830.549	37.235.808
Banca Universal		12.999.431	29.685	128.313	718.838	131.847	-	16.891	-	26.688	14.051.693	35.511.826
Bancos de capital privado		10.146.289	15.031	60	528.789	131.782	-	16.891	-	20.829	10.859.671	26.683.181
Bancos de capital del estado		2.853.142	14.654	128.253	190.049	65	-	-	-	5.859	3.192.022	8.828.645
Banca Comercial		672.624	-	1.867	104.334	-	-	-	-	31	778.856	1.723.982
Bancos de capital privado		456.007	-	-	549	-	-	-	-	-	456.556	866.751
Bancos de capital del estado		216.617	-	1.867	103.785	-	-	-	-	31	322.300	857.231
RESTO DEL SECTOR BANCARIO		53.323	-	-	67.405	8	-	-	-	8	120.744	387.456
Banca de Desarrollo		49.528	-	-	24.082	8	-	-	-	-	73.618	152.639
Banca de Inversión		1.102	-	-	276	-	-	-	-	-	1.378	1.736
Bancos de capital privado		1.102	-	-	276	-	-	-	-	-	1.378	1.736
Bancos de capital del estado		-	-	-	-	-	-	-	-	-	-	-
Banca con Leyes Especiales		2.693	-	-	43.047	-	-	-	-	8	45.748	233.081
TOTAL SECTOR BANCARIO		13.725.378	29.685	130.180	890.577	131.855	-	16.891	-	26.727	14.951.293	37.623.264

FUENTE: BALANCE GENERAL DE PUBLICACIÓN

GERENCIA GENERAL DE REGULACIÓN - GERENCIA DE INVESTIGACIÓN Y DESARROLLO ESTADÍSTICO

1\_/ CIFRAS DEL PERÍODO DEL 01/01/2010 AL 31/12/2010.

2\_/ SOLO INCLUYE EL PERÍODO DEL 01/01/2011 AL 30/06/2011.



**CUADRO Nº I - 100**  
**SECTOR BANCARIO**  
**COMPOSICIÓN DEL ESTADO DE RESULTADOS, SEGÚN BANCO**  
**PERÍODO DEL 01-01-2011 AL 31-12-2011**  
**(Miles de Bolívares)**

3 / 4

B A N C O		GASTOS POR INCOBRABILIDAD Y DESVALORIZACIÓN DE ACTIVOS FINANCIEROS							GASTOS DE TRANSFORMACIÓN						MARGEN OPERATIVO BRUTO (33) = (27) - (32)
		INGRESOS POR RECUPERACIÓN DE ACTIVOS FINANCIEROS (20)	INCOBRABILIDAD DE CRÉDITOS Y OTRAS CUENTAS POR COBRAR (21)	GASTOS DE PROVISIÓN Y AJUSTES DE DISPONIBILIDADES (22)	T O T A L (23)=(21)+(22)	MARGEN FINANCIERO NETO (24)=(19)+(20)-(23)	OTROS INGRESOS OPERATIVOS (25)	OTROS GASTOS OPERATIVOS (26)	MARGEN DE INTERMEDIACIÓN FINANCIERA (27)=(24)+(25)-(26)	GASTOS DE PERSONAL (28)	GASTOS GENERALES Y ADMINISTRATIVOS (29)	GASTOS POR APORTES A FOGADE (30)	GASTOS POR APORTES A LA SUDEBAN (31)	T O T A L (32)=(28)+(29)+(30)+(31)	
BANCA UNIVERSAL	PROVINCIAL	215.758	649.290	-	649.290	5.355.514	1.731.365	394.458	6.692.421	1.035.279	1.147.657	609.776	57.567	2.850.279	3.842.142
	MERCANTIL	122.028	912.536	10	912.546	4.042.371	2.231.208	367.369	5.906.210	1.453.058	1.032.031	624.179	58.142	3.167.410	2.738.800
	CITIBANK	2.297	44.117	-	44.117	386.140	98.260	20.748	463.652	151.138	116.993	45.490	5.677	319.298	144.354
	EXTERIOR	8.349	139.695	-	139.695	1.801.485	219.406	13.430	2.007.461	394.474	372.285	180.112	18.661	965.532	1.041.929
	CARONÍ	222	4.279	-	4.279	405.869	132.108	26.650	511.327	144.540	266.956	46.188	6.742	464.426	46.901
	BANESCO	155.671	1.054.977	-	1.054.977	5.188.166	1.642.298	405.116	6.425.348	1.671.539	1.761.990	621.459	59.049	4.114.037	2.311.311
	VENEZUELA	407.501	867.977	-	867.977	4.326.244	1.561.098	267.724	5.619.618	1.204.438	1.263.221	279.338	65.649	2.812.646	2.806.972
	BANCARIBE	11.473	162.114	700	162.814	1.651.769	271.127	78.219	1.844.677	462.896	365.374	164.583	17.188	1.010.041	834.636
	CORP BANCA	55.538	20.000	1.150	21.150	971.748	261.992	81.340	1.152.400	275.339	356.357	132.321	13.394	777.411	374.989
	FONDO COMÚN	2.132	44.185	-	44.185	460.628	292.507	18.867	734.268	238.030	235.300	84.756	8.555	566.641	167.627
	SOFITASA	83	4.973	-	4.973	270.475	113.925	17.443	366.957	134.060	165.503	37.248	3.886	340.697	26.260
	DEL SUR	3.734	473	-	473	240.250	76.043	25.335	290.958	86.346	106.592	24.801	2.974	220.713	70.245
	VENEZOLANO DE CRÉDITO	31	7.890	-	7.890	620.200	312.549	38.654	894.095	259.550	182.804	84.877	8.699	535.930	358.165
	OCCIDENTAL DE DESCUENTO	30.179	91.822	44	91.866	1.704.906	940.996	113.844	2.532.058	716.799	788.341	274.501	30.516	1.810.157	721.901
	NACIONAL DE CRÉDITO	6.837	71.346	-	71.346	750.034	213.300	62.483	900.851	192.968	362.304	98.323	10.673	664.268	236.583
	BANCO INTERNACIONAL DE DESARROLLO	6.691	12.344	9	12.443	5.918	3.523	3.492	5.949	6.452	4.369	869	190	11.880	(5.931)
	BANCO DEL TESORO	24.842	147.055	1.495	148.550	1.479.857	339.207	188.376	1.630.688	321.812	252.950	62.415	17.590	654.767	975.921
	BANCO AGRÍCOLA DE VENEZUELA	-	74.556	-	74.556	207.220	115.859	373	322.706	136.934	118.780	5.069	6.411	267.194	55.512
	BICENTENARIO	163.009	38.224	-	38.224	2.281.369	690.030	260.433	2.710.966	977.561	845.711	28.469	53.523	1.905.264	805.702
	BANCO ACTIVO	4.276	10.351	900	11.251	219.712	123.881	33.342	310.251	76.373	117.848	20.622	2.153	216.996	93.255
BANCA COMERCIAL	INDUSTRIAL DE VENEZUELA	35.888	31.847	3.329	35.176	857.943	283.372	280.846	860.469	408.349	301.330	-	-	709.679	150.790
	GUAYANA	4	-	-	-	154.743	35.123	5.472	184.394	62.822	113.682	24.520	2.818	203.842	(19.448)
	PLAZA	24	12.183	138	12.321	296.942	60.520	25.020	332.442	98.210	84.968	45.443	3.945	232.566	99.876
	BANCO DE EXPORTACIÓN Y COMERCIO	183	1.511	-	1.511	4.691	5.293	1.207	8.777	4.851	2.397	194	87	7.529	1.248
	100% BANCO	229	24.447	9	24.456	193.962	87.689	4.172	277.479	92.951	80.170	17.541	1.901	192.563	84.916
RESTO DEL SECTOR BANCARIO	BANPLUS	3.376	35.816	597	36.413	145.528	79.908	9.220	216.216	54.335	81.652	13.377	1.439	150.803	65.413
	BANGENTE	865	10.255	-	10.255	52.064	68.736	92	120.708	69.371	31.429	2.841	412	104.053	16.655
	BANCRECER	523	3.973	-	3.973	58.149	40.421	4.133	94.437	43.876	37.670	4.082	543	86.171	8.266
	MI BANCO	1.673	2.090	-	2.090	23.159	14.068	688	36.539	19.042	21.461	2.304	206	43.013	(6.474)
	BANCAMIGA	40	857	-	857	5.193	5.818	5	11.006	12.293	8.943	595	60	21.891	(10.885)
	BANCO DEL PUEBLO SOBERANO 1/	254	56	-	56	87.438	660	362	87.736	92.260	57.696	-	-	149.956	(62.220)
	SOFOCCIDENTE 2/	70	-	-	-	1.806	1.425	33	3.198	2.144	878	124	19	3.165	33
	FIVCA 2/	10	-	-	-	10	30	-	40	20	32	-	-	52	(12)
	INSTITUTO MUNICIPAL DE CRÉDITO POPULAR (IMCP)	1.989	10.745	-	10.745	33.102	3.116	95	36.123	21.906	7.694	213	457	30.270	5.853
	BANCO DE COMERCIO EXTERIOR (BANCOEX)	4.627	25.066	-	25.066	83.544	66.373	5.845	144.072	69.736	13.558	-	1.602	84.896	59.176
BANCA UNIVERSAL Y BANCA COMERCIAL		1.260.355	4.464.098	8.381	4.472.479	34.023.684	11.922.587	2.743.633	43.202.638	10.661.104	10.527.565	3.526.471	457.429	25.172.569	18.030.069
Banca Universal		1.220.651	4.358.294	4.308	4.362.602	32.369.875	11.370.682	2.417.696	41.322.861	9.939.586	9.863.366	3.425.396	447.239	23.675.587	17.647.274
Bancos de capital privado		625.299	3.230.482	2.813	3.233.295	24.075.185	8.664.488	1.700.790	31.038.883	7.298.841	7.382.704	3.050.105	304.066	18.035.716	13.003.167
Bancos de capital del estado		595.352	1.127.812	1.495	1.129.307	8.294.690	2.706.194	716.906	10.283.978	2.640.745	2.480.662	375.291	143.173	5.639.871	4.644.107
Banca Comercial		39.704	105.804	4.073	109.877	1.653.809	551.905	325.937	1.879.777	721.518	664.199	101.075	10.190	1.496.982	382.795
Bancos de capital privado		3.816	73.957	744	74.701	795.866	268.533	45.091	1.019.308	313.169	362.869	101.075	10.190	787.303	232.005
Bancos de capital del estado		35.888	31.847	3.329	35.176	857.943	283.372	280.846	860.469	408.349	301.330	-	-	709.679	150.790
RESTO DEL SECTOR BANCARIO		10.051	53.042	-	53.042	344.465	200.647	11.253	533.859	330.648	179.361	10.159	3.299	523.467	10.392
Banca de Desarrollo		3.101	17.175	-	17.175	138.565	129.043	4.918	262.690	144.582	99.503	9.822	1.221	255.128	7.562
Banca de Inversión		80	-	-	-	1.816	1.455	33	3.238	2.164	910	124	19	3.217	21
Bancos de capital privado		70	-	-	-	1.806	1.425	33	3.198	2.144	878	124	19	3.165	33
Bancos de capital del estado		10	-	-	-	10	30	-	40	20	32	-	-	52	(12)
Banca con Leyes Especiales		6.870	35.867	-	35.867	204.084	70.149	6.302	267.931	183.902	78.948	213	2.059	265.122	2.809
TOTAL SECTOR BANCARIO		1.270.406	4.517.140	8.381	4.525.521	34.368.149	12.123.234	2.754.886	43.736.497	10.991.752	10.706.926	3.536.630	460.728	25.696.036	18.040.461

FUENTE: BALANCE GENERAL DE PUBLICACIÓN  
GERENCIA GENERAL DE REGULACIÓN - GERENCIA DE INVESTIGACIÓN Y DESARROLLO ESTADÍSTICO  
1/ CIFRAS DEL PERÍODO DEL 01/01/2010 AL 31/12/2010.  
2/ SOLO INCLUYE EL PERÍODO DEL 01/01/2011 AL 30/06/2011.

**CUADRO Nº I - 100**  
**SECTOR BANCARIO**  
**COMPOSICIÓN DEL ESTADO DE RESULTADOS, SEGÚN BANCO**  
**PERÍODO DEL 01-01-2011 AL 31-12-2011**  
**(Miles de Bolívares)**

4 / 4

B A N C O		INGRESOS POR BIENES REALIZABLES (34)	INGRESOS POR PROGRAMAS ESPECIALES (35)	INGRESOS OPERATIVOS VARIOS (36)	GASTOS POR BIENES REALIZABLES (37)	GASTOS POR DEPRECIACIÓN, AMORTIZACIÓN Y DESVALORIZ. DE BIENES DIVERSOS (38)	GASTOS OPERATIVOS VARIOS (39)	MARGEN OPERATIVO NETO (40)=(34)+(35)-(36)- (37)-(38)-(39)	INGRESOS EXTRAORDINARIOS (41)	GASTOS EXTRAORDINARIOS (42)	RESULTADO BRUTO ANTES DE IMPUESTOS (43)=(40)+(41)-(42)	IMPUESTO SOBRE LA RENTA (44)	RESULTADO NETO (45) = (43) - (44)
BANCA UNIVERSAL	PROVINCIAL	11.985	-	26.855	3.624	-	568.368	3.308.990	6.485	109.114	3.206.361	196.942	3.009.419
	MERCANTIL	15.534	-	82.339	29.429	-	357.210	2.450.034	-	60.892	2.389.142	246.411	2.142.731
	CITIBANK	-	251	57.086	-	-	16.213	185.478	-	2.534	182.944	25.858	157.086
	EXTERIOR	-	-	1.556	354	-	78.351	964.780	-	10	964.770	117.000	847.770
	CARONÍ	-	-	28.686	547	-	18.727	56.313	169	3.626	52.856	-	52.856
	BANESCO	18.142	-	78.851	17.345	-	401.169	1.989.790	-	11.588	1.978.202	-	1.978.202
	VENEZUELA	1.020	-	19.899	1.434	-	406.682	2.419.775	-	155.958	2.263.817	-	2.263.817
	BANCARIBE	733	-	10.104	3.026	9	90.249	752.189	25.985	22.711	755.463	71.237	684.226
	CORP BANCA	1.741	-	60.780	4.870	-	136.307	296.333	1.013	10.802	286.544	-	286.544
	FONDO COMÚN	2.564	-	2.250	4.168	-	57.942	110.331	3.024	10.165	103.190	2.036	101.154
	SOFITASA	128	-	10.565	1.087	-	7.758	28.108	-	2.793	25.315	511	24.804
	DEL SUR	6.241	-	6.175	2.929	-	13.345	66.387	-	1.022	65.365	445	64.920
	VENEZOLANO DE CRÉDITO	183	-	25.380	1.257	-	20.256	362.215	964	2.800	360.379	500	359.879
	OCCIDENTAL DE DESCUENTO	961	-	85.985	1.311	-	243.299	564.237	-	10.730	553.507	-	553.507
	NACIONAL DE CRÉDITO	1.061	-	3.815	5.944	-	32.633	202.882	11.544	5.635	208.791	749	208.042
	BANCO INTERNACIONAL DE DESARROLLO	-	-	252	1.486	-	225	(7.390)	6	-	(7.384)	-	(7.384)
	BANCO DEL TESORO	-	-	8.497	-	-	119.191	865.227	-	17.072	848.155	-	848.155
	BANCO AGRÍCOLA DE VENEZUELA	-	-	4.289	952	-	44.409	14.440	-	1.231	13.209	-	13.209
	BICENTENARIO	-	-	15.863	10.299	-	307.265	504.001	5.643	34.156	475.488	-	475.488
	BANCO ACTIVO	4	-	-	2.089	-	14.810	76.360	-	3.646	72.714	-	72.714
BANCA COMERCIAL	INDUSTRIAL DE VENEZUELA	22	-	41.174	57	-	101.456	90.473	379	1.274	89.578	-	89.578
	GUAYANA	-	-	225	47.956	-	4.213	(71.392)	31.005	169	(40.556)	-	(40.556)
	PLAZA	-	-	2.323	-	-	9.758	92.441	329	788	91.982	1.364	90.618
	BANCO DE EXPORTACIÓN Y COMERCIO	-	-	126	-	-	72	1.302	346	-	1.648	-	1.648
	100% BANCO	334	-	1.278	2.949	-	9.242	74.337	6.239	300	80.276	9	80.267
RESTO DEL SECTOR BANCARIO	BANPLUS	-	-	652	1.445	-	12.715	51.905	986	615	52.276	-	52.276
	BANGENTE	-	-	2.591	20	-	3.382	15.844	-	-	15.844	-	15.844
	BANCRECER	-	-	1.787	-	-	6.173	3.880	-	24	3.856	-	3.856
	MI BANCO	-	-	4.142	-	-	3.471	(5.803)	150	34	(5.687)	-	(5.687)
	BANCAMIGA	-	-	211	-	-	34	(10.708)	3	-	(10.705)	-	(10.705)
	BANCO DEL PUEBLO SOBERANO 1_/	-	-	77.180	-	-	6.428	8.532	212	2.834	5.910	-	5.910
	SOFIOCCIDENTE 2_/	-	-	206	-	-	20	219	1	1	219	18	201
	FIVCA 2_/	280	-	-	-	-	13	255	-	-	255	-	255
	INSTITUTO MUNICIPAL DE CRÉDITO POPULAR (IMCP)	-	-	2.854	-	-	5.223	3.484	-	-	3.484	-	3.484
	BANCO DE COMERCIO EXTERIOR (BANCOEX)	-	-	900	28	-	1.174	58.874	-	177	58.697	-	58.697
BANCA UNIVERSAL Y BANCA COMERCIAL		60.653	251	575.005	144.558	9	3.071.865	15.449.546	94.117	469.631	15.074.032	663.062	14.410.970
Banca Universal		60.297	251	529.227	92.151	9	2.934.409	15.210.480	54.833	466.485	14.738.828	661.689	14.137.139
Bancos de capital privado		59.277	251	480.679	79.466	9	2.056.862	11.407.037	49.190	258.068	11.198.159	661.689	10.536.470
Bancos de capital del estado		1.020	-	48.548	12.685	-	877.547	3.803.443	5.643	208.417	3.600.669	-	3.600.669
Banca Comercial		356	-	45.778	52.407	-	137.456	239.066	39.284	3.146	275.204	1.373	273.831
Bancos de capital privado		334	-	4.604	52.350	-	148.593	38.905	1.872	185.626	185.626	1.373	184.253
Bancos de capital del estado		22	-	41.174	57	-	101.456	90.473	379	1.274	89.578	-	89.578
RESTO DEL SECTOR BANCARIO		280	-	89.871	48	-	25.918	74.577	366	3.070	71.873	18	71.855
Banca de Desarrollo		-	-	8.731	20	-	13.060	3.213	153	58	3.308	-	3.308
Banca de Inversión		280	-	206	-	-	33	474	1	474	18	456	18
Bancos de capital privado		-	-	206	-	-	20	219	1	1	219	18	201
Bancos de capital del estado		280	-	-	-	-	13	255	-	-	255	-	255
Banca con Leyes Especiales		-	-	80.934	28	-	12.825	70.890	212	3.011	68.091	-	68.091
TOTAL SECTOR BANCARIO		60.933	251	664.876	144.606	9	3.097.783	15.524.123	94.483	472.701	15.145.905	663.080	14.482.825

FUENTE: BALANCE GENERAL DE PUBLICACIÓN

GERENCIA GENERAL DE REGULACIÓN - GERENCIA DE INVESTIGACIÓN Y DESARROLLO ESTADÍSTICO

1\_/ CIFRAS DEL PERÍODO DEL 01/01/2010 AL 31/12/2010.

2\_/ SOLO INCLUYE EL PERÍODO DEL 01/01/2011 AL 30/06/2011.

**CUADRO Nº I - 101**  
**SECTOR BANCARIO**  
**APLICACIÓN DEL RESULTADO NETO, SEGÚN BANCO**  
**PERÍODO DEL 01-01-2011 AL 31-12-2011**  
**(Miles de Bolívares)**

B A N C O		UTILIDADES ESTATUTARIAS				OTRAS RESERVAS DE CAPITAL	APORTE LOSEP	RESULTADOS ACUMULADOS	T O T A L RESULTADO NETO
		RESERVA LEGAL	JUNTA DIRECTIVA	FUNCIONARIOS Y EMPLEADOS	T O T A L				
BANCA UNIVERSAL	PROVINCIAL	210.784	9.697	-	9.697	5.391	31.445	2.752.102	3.009.419
	MERCANTIL	-	-	-	-	-	24.133	2.118.598	2.142.731
	CITIBANK	23.793	-	-	-	-	1.980	131.313	157.086
	EXTERIOR	70.792	-	-	-	1.116	10.891	764.971	847.770
	CARONÍ	5.285	2.642	-	2.642	-	529	44.400	52.856
	BANESCO	197.821	-	-	-	-	21.595	1.758.786	1.978.202
	VENEZUELA	-	-	-	-	116.838	22.866	2.124.113	2.263.817
	BANCARIBE	28.735	34.211	-	34.211	35.614	8.014	577.652	684.226
	CORP BANCA	-	-	-	-	-	2.866	283.678	286.544
	FONDO COMÚN	20.231	-	-	-	-	949	79.974	101.154
	SOFITASA	4.960	2.480	-	2.480	-	248	17.116	24.804
	DEL SUR	12.985	-	-	-	-	649	51.286	64.920
	VENEZOLANO DE CRÉDITO	35.988	32.347	-	32.347	-	3.475	288.069	359.879
	OCCIDENTAL DE DESCUENTO	110.702	2.800	-	2.800	-	5.536	434.469	553.507
	NACIONAL DE CRÉDITO	41.608	-	-	-	-	2.130	164.304	208.042
	BANCO INTERNACIONAL DE DESARROLLO	-	-	-	-	-	-	(7.384)	(7.384)
	BANCO DEL TESORO	175.291	-	-	-	5.209	9.328	658.327	848.155
	BANCO AGRÍCOLA DE VENEZUELA	2.641	-	-	-	3.200	132	7.236	13.209
	BICENTENARIO	95.098	-	-	-	-	4.755	375.635	475.488
	BANCO ACTIVO	14.542	-	-	-	-	763	57.409	72.714
BANCA COMERCIAL	INDUSTRIAL DE VENEZUELA	17.916	-	-	-	-	896	70.766	89.578
	GUAYANA	-	-	-	-	-	-	(40.556)	(40.556)
	PLAZA	18.125	-	-	-	-	1.023	71.470	90.618
	BANCO DE EXPORTACIÓN Y COMERCIO	330	-	-	-	-	164	1.154	1.648
	100% BANCO	16.053	-	-	-	-	814	63.400	80.267
	BANPLUS	10.456	-	-	-	-	522	41.298	52.276
	BANGENTE	3.169	-	-	-	238	168	12.269	15.844
	BANCRECER	771	192	-	192	1.430	40	1.423	3.856
	MI BANCO	515	175	103	278	50	26	(6.556)	(5.687)
	BANCAMIGA	-	-	-	-	-	-	(10.705)	(10.705)
RESTO DEL SECTOR BANCARIO	BANCO DEL PUEBLO SOBERANO 1_/	-	-	-	-	-	-	5.910	5.910
	SOFIOCCIDENTE 2_/	40	8	8	16	-	-	145	201
	FIVCA 2_/	51	-	-	-	-	-	204	255
	INSTITUTO MUNICIPAL DE CRÉDITO POPULAR (IMCP)	174	-	-	-	-	68	3.242	3.484
	BANCO DE COMERCIO EXTERIOR (BANCOEX)	11.740	-	-	-	-	476	46.481	58.697
BANCA UNIVERSAL Y BANCA COMERCIAL		1.114.136	84.177	-	84.177	167.368	155.703	12.889.586	14.410.970
Banca Universal		1.051.256	84.177	-	84.177	167.368	152.284	12.682.054	14.137.139
Bancos de capital privado		778.226	84.177	-	84.177	42.121	115.203	9.516.743	10.536.470
Bancos de capital del estado		273.030	-	-	-	125.247	37.081	3.165.311	3.600.669
Banca Comercial		62.880	-	-	-	-	3.419	207.532	273.831
Bancos de capital privado		44.964	-	-	-	-	2.523	136.766	184.253
Bancos de capital del estado		17.916	-	-	-	-	896	70.766	89.578
RESTO DEL SECTOR BANCARIO		16.460	375	111	486	1.718	778	52.413	71.855
Banca de Desarrollo		4.455	367	103	470	1.718	234	(3.569)	3.308
Banca de Inversión		91	8	8	16	-	-	349	456
Bancos de capital privado		40	8	8	16	-	-	145	201
Bancos de capital del estado		51	-	-	-	-	-	204	255
Banca con Leyes Especiales		11.914	-	-	-	-	544	55.633	68.091
TOTAL SECTOR BANCARIO		1.130.596	84.552	111	84.663	169.086	156.481	12.941.999	14.482.825

FUENTE: BALANCE GENERAL DE PUBLICACIÓN

GERENCIA GENERAL DE REGULACIÓN - GERENCIA DE INVESTIGACIÓN Y DESARROLLO ESTADÍSTICO

1./ CIFRAS DEL PERÍODO DEL 01/01/2010 AL 31/12/2010.

2./ SOLO INCLUYE EL PERÍODO DEL 01/01/2011 AL 30/06/2011.

**CUADRO Nº I - 102**  
**SECTOR BANCARIO**  
**INDICADORES PARA LA EVALUACIÓN DEL PATRIMONIO, enero - diciembre / 2011**  
**(PORCENTAJES)**

M E S	SUBSECTOR	(PATRIMONIO + GESTIÓN OPERATIVA) / ACTIVO TOTAL	(PATRIMONIO + GESTIÓN OPERATIVA) / (ACTIVO TOTAL + INVERSIONES CEDIDAS)	OTROS ACTIVOS NETOS / (PATRIMONIO + GESTIÓN OPERATIVA)	ACTIVO IMPRODUCTIVO NETO / (PATRIMONIO + GESTIÓN OPERATIVA)
ENERO	BANCA UNIVERSAL Y COMERCIAL	10,29	10,29	51,49	356,57
	RESTO DEL SECTOR BANCARIO	39,64	39,64	16,07	37,72
	<b>TOTAL SECTOR BANCARIO</b>	<b>10,69</b>	<b>10,69</b>	<b>49,70</b>	<b>340,51</b>
FEBRERO	BANCA UNIVERSAL Y COMERCIAL	10,57	10,57	54,80	336,90
	RESTO DEL SECTOR BANCARIO	40,85	40,85	15,30	31,17
	<b>TOTAL SECTOR BANCARIO</b>	<b>10,98</b>	<b>10,98</b>	<b>52,83</b>	<b>321,65</b>
MARZO	BANCA UNIVERSAL Y COMERCIAL	10,19	10,19	62,11	351,56
	RESTO DEL SECTOR BANCARIO	13,70	13,70	15,25	30,95
	<b>TOTAL SECTOR BANCARIO</b>	<b>13,70</b>	<b>13,70</b>	<b>59,77</b>	<b>335,57</b>
ABRIL	BANCA UNIVERSAL Y COMERCIAL	10,32	10,32	63,31	343,58
	RESTO DEL SECTOR BANCARIO	39,35	39,35	8,02	24,00
	<b>TOTAL SECTOR BANCARIO</b>	<b>10,71</b>	<b>10,71</b>	<b>60,57</b>	<b>327,74</b>
MAYO	BANCA UNIVERSAL Y COMERCIAL	9,97	9,97	63,82	357,69
	RESTO DEL SECTOR BANCARIO	41,18	41,18	8,00	22,81
	<b>TOTAL SECTOR BANCARIO</b>	<b>10,36</b>	<b>10,36</b>	<b>61,06</b>	<b>341,13</b>
JUNIO	BANCA UNIVERSAL Y COMERCIAL	9,87	9,87	78,31	352,49
	RESTO DEL SECTOR BANCARIO	39,73	39,73	7,73	23,01
	<b>TOTAL SECTOR BANCARIO</b>	<b>10,24</b>	<b>10,24</b>	<b>74,89</b>	<b>336,54</b>
JULIO	BANCA UNIVERSAL Y COMERCIAL	9,84	9,84	76,21	350,12
	RESTO DEL SECTOR BANCARIO	39,95	39,95	7,49	21,89
	<b>TOTAL SECTOR BANCARIO</b>	<b>10,20</b>	<b>10,20</b>	<b>72,94</b>	<b>334,51</b>
AGOSTO	BANCA UNIVERSAL Y COMERCIAL	10,32	10,32	68,89	316,55
	RESTO DEL SECTOR BANCARIO	40,63	40,63	7,33	21,86
	<b>TOTAL SECTOR BANCARIO</b>	<b>10,69</b>	<b>10,69</b>	<b>66,01</b>	<b>302,75</b>
SEPTIEMBRE	BANCA UNIVERSAL Y COMERCIAL	10,09	10,09	60,18	319,07
	RESTO DEL SECTOR BANCARIO	39,49	39,49	7,38	22,07
	<b>TOTAL SECTOR BANCARIO</b>	<b>10,45</b>	<b>10,45</b>	<b>57,78</b>	<b>305,57</b>
OCTUBRE	BANCA UNIVERSAL Y COMERCIAL	10,78	10,78	57,41	298,23
	RESTO DEL SECTOR BANCARIO	38,85	38,85	8,72	24,77
	<b>TOTAL SECTOR BANCARIO</b>	<b>11,13</b>	<b>11,13</b>	<b>55,29</b>	<b>286,31</b>
NOVIEMBRE	BANCA UNIVERSAL Y COMERCIAL	10,17	10,17	54,66	363,80
	RESTO DEL SECTOR BANCARIO	40,30	40,30	7,39	23,39
	<b>TOTAL SECTOR BANCARIO</b>	<b>10,51</b>	<b>10,51</b>	<b>52,62</b>	<b>349,13</b>
DICIEMBRE	BANCA UNIVERSAL Y COMERCIAL	10,07	10,07	58,52	353,12
	RESTO DEL SECTOR BANCARIO	41,30	41,30	7,02	25,34
	<b>TOTAL SECTOR BANCARIO</b>	<b>10,41</b>	<b>10,41</b>	<b>56,31</b>	<b>339,09</b>

FUENTE: ESTADOS FINANCIEROS

GERENCIA GENERAL DE REGULACIÓN - GERENCIA DE INVESTIGACIÓN Y DESARROLLO ESTADÍSTICO

**CUADRO Nº I - 103**  
**SECTOR BANCARIO**  
**INDICADORES DE CALIDAD DE ACTIVOS, enero - diciembre / 2011**  
**(PORCENTAJES)**

M E S	SUBSECTOR	PROVISIÓN PARA CARTERA DE CRÉDITOS	PROVISIÓN PARA CARTERA DE CRÉDITOS	CARTERA INMOVILIZADA BRUTA	ACTIVO IMPRODUCTIVO
		/	/	/	NETO
		CARTERA DE	CARTERA	CARTERA DE	ACTIVO
		CRÉDITOS BRUTA	INMOVILIZADA BRUTA	CRÉDITOS BRUTA	TOTAL NETO
ENERO	BANCA UNIVERSAL Y COMERCIAL	4,98	148,25	3,36	31,98
	RESTO DEL SECTOR BANCARIO	7,16	197,02	3,64	13,49
	<b>TOTAL SECTOR BANCARIO</b>	<b>5,00</b>	<b>148,75</b>	<b>3,36</b>	<b>31,74</b>
FEBRERO	BANCA UNIVERSAL Y COMERCIAL	4,97	142,88	3,48	30,32
	RESTO DEL SECTOR BANCARIO	7,35	189,76	3,88	11,29
	<b>TOTAL SECTOR BANCARIO</b>	<b>4,99</b>	<b>143,35</b>	<b>3,48</b>	<b>30,08</b>
MARZO	BANCA UNIVERSAL Y COMERCIAL	5,15	138,06	3,73	30,82
	RESTO DEL SECTOR BANCARIO	7,23	172,19	4,20	11,24
	<b>TOTAL SECTOR BANCARIO</b>	<b>5,17</b>	<b>138,41</b>	<b>3,74</b>	<b>30,58</b>
ABRIL	BANCA UNIVERSAL Y COMERCIAL	5,17	138,44	3,73	30,01
	RESTO DEL SECTOR BANCARIO	7,36	163,19	4,51	8,90
	<b>TOTAL SECTOR BANCARIO</b>	<b>5,18</b>	<b>138,70</b>	<b>3,74</b>	<b>29,75</b>
MAYO	BANCA UNIVERSAL Y COMERCIAL	5,45	152,15	3,58	30,28
	RESTO DEL SECTOR BANCARIO	6,88	174,16	3,95	8,23
	<b>TOTAL SECTOR BANCARIO</b>	<b>5,46</b>	<b>152,36</b>	<b>3,58</b>	<b>30,01</b>
JUNIO	BANCA UNIVERSAL Y COMERCIAL	5,41	177,50	3,05	29,24
	RESTO DEL SECTOR BANCARIO	7,02	176,07	3,99	8,05
	<b>TOTAL SECTOR BANCARIO</b>	<b>5,42</b>	<b>177,49</b>	<b>3,06</b>	<b>28,98</b>
JULIO	BANCA UNIVERSAL Y COMERCIAL	5,07	181,15	2,80	28,80
	RESTO DEL SECTOR BANCARIO	6,66	172,60	3,86	7,71
	<b>TOTAL SECTOR BANCARIO</b>	<b>5,08</b>	<b>181,05</b>	<b>2,81</b>	<b>28,55</b>
AGOSTO	BANCA UNIVERSAL Y COMERCIAL	4,49	209,75	2,14	26,84
	RESTO DEL SECTOR BANCARIO	6,77	173,39	3,91	7,74
	<b>TOTAL SECTOR BANCARIO</b>	<b>4,51</b>	<b>209,21</b>	<b>2,16</b>	<b>26,61</b>
SEPTIEMBRE	BANCA UNIVERSAL Y COMERCIAL	4,37	235,17	1,86	26,85
	RESTO DEL SECTOR BANCARIO	6,78	171,68	3,95	7,60
	<b>TOTAL SECTOR BANCARIO</b>	<b>4,38</b>	<b>234,10</b>	<b>1,87</b>	<b>26,63</b>
OCTUBRE	BANCA UNIVERSAL Y COMERCIAL	4,15	243,77	1,70	25,74
	RESTO DEL SECTOR BANCARIO	6,97	176,00	3,96	8,39
	<b>TOTAL SECTOR BANCARIO</b>	<b>4,17</b>	<b>242,55</b>	<b>1,72</b>	<b>25,54</b>
NOVIEMBRE	BANCA UNIVERSAL Y COMERCIAL	3,96	238,18	1,66	29,39
	RESTO DEL SECTOR BANCARIO	6,75	211,91	3,19	8,05
	<b>TOTAL SECTOR BANCARIO</b>	<b>3,98</b>	<b>237,78</b>	<b>1,67</b>	<b>29,17</b>
DICIEMBRE	BANCA UNIVERSAL Y COMERCIAL	3,89	272,68	1,43	29,25
	RESTO DEL SECTOR BANCARIO	6,79	208,85	3,25	8,84
	<b>TOTAL SECTOR BANCARIO</b>	<b>3,91</b>	<b>271,57</b>	<b>1,44</b>	<b>29,04</b>

**CUADRO Nº I - 104**  
**SECTOR BANCARIO**  
**INDICADORES DE GESTIÓN ADMINISTRATIVA, enero - diciembre / 2011**  
**(PORCENTAJES)**

M E S	SUBSECTOR	ACTIVO PRODUCTIVO NETO	BRECHA ESTRUCTURAL	GASTOS DE PERSONAL	GASTOS OPERATIVOS	(GASTOS DE PERSONAL + GASTOS OPERATIVOS)	OTROS INGRESOS OPERATIVOS	(GASTOS DE PERSONAL + GASTOS OPERATIVOS)
		PASIVO CON COSTO	ACTIVO TOTAL	CAPTACIONES DEL PÚBLICO PROMEDIO	CAPTACIONES DEL PÚBLICO PROMEDIO	ACTIVO PRODUCTIVO NETO PROMEDIO	ACTIVO NETO PROMEDIO	INGRESOS FINANCIEROS
ENERO	BANCA UNIVERSAL Y COMERCIAL	143,75	20,70	2,57	2,78	6,33	2,57	40,67
	RESTO DEL SECTOR BANCARIO	189,24	40,80	62,81	36,36	26,92	11,25	113,56
	<b>TOTAL SECTOR BANCARIO</b>	<b>144,33</b>	<b>20,96</b>	<b>2,79</b>	<b>2,90</b>	<b>6,66</b>	<b>2,68</b>	<b>42,43</b>
FEBRERO	BANCA UNIVERSAL Y COMERCIAL	149,32	23,01	2,62	2,86	6,44	2,72	40,90
	RESTO DEL SECTOR BANCARIO	197,35	43,76	40,44	22,48	16,59	7,11	113,26
	<b>TOTAL SECTOR BANCARIO</b>	<b>149,91</b>	<b>23,28</b>	<b>2,76</b>	<b>2,93</b>	<b>6,60</b>	<b>2,77</b>	<b>41,99</b>
MARZO	BANCA UNIVERSAL Y COMERCIAL	150,27	23,14	2,69	2,83	6,46	2,83	40,49
	RESTO DEL SECTOR BANCARIO	197,22	43,76	32,74	18,34	13,32	5,72	111,67
	<b>TOTAL SECTOR BANCARIO</b>	<b>150,84</b>	<b>23,40</b>	<b>2,79</b>	<b>2,89</b>	<b>6,57</b>	<b>2,87</b>	<b>41,35</b>
ABRIL	BANCA UNIVERSAL Y COMERCIAL	151,99	23,94	2,74	2,84	6,49	2,71	41,14
	RESTO DEL SECTOR BANCARIO	196,63	44,77	29,25	16,14	11,54	5,50	109,88
	<b>TOTAL SECTOR BANCARIO</b>	<b>152,54</b>	<b>24,19</b>	<b>2,83</b>	<b>2,89</b>	<b>6,57</b>	<b>2,75</b>	<b>41,88</b>
MAYO	BANCA UNIVERSAL Y COMERCIAL	152,21	23,91	2,77	2,86	6,52	2,68	41,54
	RESTO DEL SECTOR BANCARIO	196,52	45,07	27,30	14,76	10,63	5,22	107,65
	<b>TOTAL SECTOR BANCARIO</b>	<b>152,75</b>	<b>24,17</b>	<b>2,86</b>	<b>2,90</b>	<b>6,59</b>	<b>2,71</b>	<b>42,21</b>
JUNIO	BANCA UNIVERSAL Y COMERCIAL	153,32	24,61	2,76	2,81	6,44	2,67	41,18
	RESTO DEL SECTOR BANCARIO	202,44	46,53	25,53	13,52	9,98	4,91	105,80
	<b>TOTAL SECTOR BANCARIO</b>	<b>153,89</b>	<b>24,87</b>	<b>2,84</b>	<b>2,85</b>	<b>6,49</b>	<b>2,70</b>	<b>41,81</b>
JULIO	BANCA UNIVERSAL Y COMERCIAL	156,43	25,69	2,95	2,95	6,80	2,64	41,63
	RESTO DEL SECTOR BANCARIO	203,82	47,01	44,78	25,91	18,15	9,18	109,36
	<b>TOTAL SECTOR BANCARIO</b>	<b>156,98</b>	<b>25,93</b>	<b>3,10</b>	<b>3,03</b>	<b>6,98</b>	<b>2,72</b>	<b>42,71</b>
AGOSTO	BANCA UNIVERSAL Y COMERCIAL	162,51	28,14	2,90	2,92	6,66	2,67	41,01
	RESTO DEL SECTOR BANCARIO	208,25	47,96	33,25	18,33	13,32	6,80	105,05
	<b>TOTAL SECTOR BANCARIO</b>	<b>163,04</b>	<b>28,37</b>	<b>3,01</b>	<b>2,97</b>	<b>6,77</b>	<b>2,72</b>	<b>41,80</b>
SEPTIEMBRE	BANCA UNIVERSAL Y COMERCIAL	162,73	28,20	2,86	2,88	6,55	2,64	40,88
	RESTO DEL SECTOR BANCARIO	208,82	48,15	29,21	15,76	11,70	6,05	103,44
	<b>TOTAL SECTOR BANCARIO</b>	<b>163,25</b>	<b>28,43</b>	<b>2,96</b>	<b>2,92</b>	<b>6,63</b>	<b>2,68</b>	<b>41,57</b>
OCTUBRE	BANCA UNIVERSAL Y COMERCIAL	171,07	30,85	2,84	2,87	6,49	2,62	40,86
	RESTO DEL SECTOR BANCARIO	208,93	47,76	26,53	14,37	10,85	5,64	101,47
	<b>TOTAL SECTOR BANCARIO</b>	<b>171,51</b>	<b>31,05</b>	<b>2,93</b>	<b>2,92</b>	<b>6,56</b>	<b>2,66</b>	<b>41,48</b>
NOVIEMBRE	BANCA UNIVERSAL Y COMERCIAL	162,12	27,06	2,82	2,80	6,40	2,64	40,83
	RESTO DEL SECTOR BANCARIO	204,95	47,09	25,10	13,43	10,33	5,42	100,76
	<b>TOTAL SECTOR BANCARIO</b>	<b>162,58</b>	<b>27,27</b>	<b>2,90</b>	<b>2,84</b>	<b>6,46</b>	<b>2,67</b>	<b>41,42</b>
DICIEMBRE	BANCA UNIVERSAL Y COMERCIAL	158,79	26,19	2,79	2,76	6,34	2,66	40,70
	RESTO DEL SECTOR BANCARIO	196,60	44,79	24,17	13,11	10,09	5,21	100,36
	<b>TOTAL SECTOR BANCARIO</b>	<b>159,20</b>	<b>26,39</b>	<b>2,87</b>	<b>2,79</b>	<b>6,39</b>	<b>2,69</b>	<b>41,27</b>

NOTA: ESTOS INDICADORES SON ANUALIZADOS, CALCULADOS EN BASE A SALDOS PROMEDIO  
FUENTE: ESTADOS FINANCIEROS  
GERENCIA GENERAL DE REGULACIÓN - GERENCIA DE INVESTIGACIÓN Y DESARROLLO ESTADÍSTICO

**CUADRO Nº I - 105**  
**SECTOR BANCARIO**  
**INDICADORES DE RENTABILIDAD, enero - diciembre / 2011**  
**(PORCENTAJES)**

<b>M E S</b>	<b>SUBSECTOR</b>	INGRESOS POR CARTERA DE CRÉDITOS / CARTERA DE CRÉDITOS NETA PROMEDIO	INGRESOS POR INVERSIONES EN VALORES / INVERSIONES EN VALORES PROMEDIO	GASTOS FINANCIEROS / CAPTACIONES PROMEDIO CON COSTOS	MARGEN FINANCIERO BRUTO / ACTIVO NETO PROMEDIO	INGRESOS EXTRAORDINARIOS / ACTIVO NETO PROMEDIO	RESULTADO NETO / ACTIVO NETO PROMEDIO	RESULTADO NETO / PATRIMONIO PROMEDIO
ENERO	BANCA UNIVERSAL Y COMERCIAL	19,28	8,07	8,98	7,08	0,00	2,07	24,04
	RESTO DEL SECTOR BANCARIO	16,27	4,18	86,99	14,21	0,00	0,65	1,95
	<b>TOTAL SECTOR BANCARIO</b>	<b>19,26</b>	<b>7,99</b>	<b>9,16</b>	<b>7,17</b>	<b>0,00</b>	<b>2,05</b>	<b>22,98</b>
FEBRERO	BANCA UNIVERSAL Y COMERCIAL	19,45	8,37	8,42	7,49	0,00	2,16	25,01
	RESTO DEL SECTOR BANCARIO	14,18	4,11	55,53	9,06	0,00	0,52	1,51
	<b>TOTAL SECTOR BANCARIO</b>	<b>19,40</b>	<b>8,28</b>	<b>8,52</b>	<b>7,52</b>	<b>0,00</b>	<b>2,14</b>	<b>23,85</b>
MARZO	BANCA UNIVERSAL Y COMERCIAL	19,53	8,87	8,46	7,65	0,00	2,63	30,97
	RESTO DEL SECTOR BANCARIO	13,96	4,27	44,12	7,56	0,00	0,41	1,18
	<b>TOTAL SECTOR BANCARIO</b>	<b>19,48</b>	<b>8,78</b>	<b>8,53</b>	<b>7,65</b>	<b>0,00</b>	<b>2,60</b>	<b>29,47</b>
ABRIL	BANCA UNIVERSAL Y COMERCIAL	19,36	8,76	8,39	7,60	0,00	2,59	30,85
	RESTO DEL SECTOR BANCARIO	13,83	4,26	37,41	6,81	0,00	0,61	1,74
	<b>TOTAL SECTOR BANCARIO</b>	<b>19,31</b>	<b>8,67</b>	<b>8,45</b>	<b>7,59</b>	<b>0,00</b>	<b>2,56</b>	<b>29,37</b>
MAYO	BANCA UNIVERSAL Y COMERCIAL	19,30	8,68	8,41	7,57	0,00	2,52	30,70
	RESTO DEL SECTOR BANCARIO	14,16	4,44	33,07	6,52	0,00	0,74	2,09
	<b>TOTAL SECTOR BANCARIO</b>	<b>19,26</b>	<b>8,59</b>	<b>8,47</b>	<b>7,56</b>	<b>0,00</b>	<b>2,50</b>	<b>29,22</b>
JUNIO	BANCA UNIVERSAL Y COMERCIAL	19,20	8,77	8,34	7,59	0,00	2,59	31,52
	RESTO DEL SECTOR BANCARIO	14,38	4,54	30,12	6,33	0,00	0,69	1,95
	<b>TOTAL SECTOR BANCARIO</b>	<b>19,15</b>	<b>8,68</b>	<b>8,39</b>	<b>7,58</b>	<b>0,00</b>	<b>2,57</b>	<b>30,00</b>
JULIO	BANCA UNIVERSAL Y COMERCIAL	19,74	9,85	8,54	8,04	0,00	2,84	34,64
	RESTO DEL SECTOR BANCARIO	16,30	4,95	58,45	10,78	0,00	3,13	8,87
	<b>TOTAL SECTOR BANCARIO</b>	<b>19,71</b>	<b>9,75</b>	<b>8,65</b>	<b>8,08</b>	<b>0,00</b>	<b>2,84</b>	<b>33,33</b>
AGOSTO	BANCA UNIVERSAL Y COMERCIAL	19,72	9,78	8,48	8,08	0,00	2,89	35,42
	RESTO DEL SECTOR BANCARIO	15,51	4,99	41,36	8,50	0,00	2,35	6,67
	<b>TOTAL SECTOR BANCARIO</b>	<b>19,68</b>	<b>9,69</b>	<b>8,55</b>	<b>8,09</b>	<b>0,00</b>	<b>2,89</b>	<b>33,97</b>
SEPTIEMBRE	BANCA UNIVERSAL Y COMERCIAL	19,46	9,69	8,35	8,03	0,00	2,88	35,45
	RESTO DEL SECTOR BANCARIO	15,38	5,01	36,34	7,69	0,00	1,88	5,36
	<b>TOTAL SECTOR BANCARIO</b>	<b>19,43</b>	<b>9,60</b>	<b>8,41</b>	<b>8,03</b>	<b>0,00</b>	<b>2,87</b>	<b>33,94</b>
OCTUBRE	BANCA UNIVERSAL Y COMERCIAL	19,34	9,61	8,26	8,05	0,00	2,95	36,54
	RESTO DEL SECTOR BANCARIO	15,35	5,01	32,76	7,33	0,00	1,34	3,87
	<b>TOTAL SECTOR BANCARIO</b>	<b>19,31</b>	<b>9,52</b>	<b>8,32</b>	<b>8,04</b>	<b>0,00</b>	<b>2,93</b>	<b>34,92</b>
NOVIEMBRE	BANCA UNIVERSAL Y COMERCIAL	19,12	9,46	8,12	7,95	0,00	3,00	37,77
	RESTO DEL SECTOR BANCARIO	15,26	5,00	30,40	7,06	0,00	1,42	4,09
	<b>TOTAL SECTOR BANCARIO</b>	<b>19,09</b>	<b>9,37</b>	<b>8,17</b>	<b>7,94</b>	<b>0,00</b>	<b>2,98</b>	<b>36,10</b>
DICIEMBRE	BANCA UNIVERSAL Y COMERCIAL	18,98	9,37	8,05	7,90	0,00	3,06	38,33
	RESTO DEL SECTOR BANCARIO	15,29	5,03	28,50	6,94	0,00	1,29	3,71
	<b>TOTAL SECTOR BANCARIO</b>	<b>18,95</b>	<b>9,29</b>	<b>8,10</b>	<b>7,89</b>	<b>0,00</b>	<b>3,04</b>	<b>36,63</b>

NOTA: ESTOS INDICADORES SON ANUALIZADOS, CALCULADOS EN BASE A SALDOS PROMEDIO  
FUENTE: ESTADOS FINANCIEROS  
GERENCIA GENERAL DE REGULACIÓN - GERENCIA DE INVESTIGACIÓN Y DESARROLLO ESTADÍSTICO

**CUADRO Nº I - 106**  
**SECTOR BANCARIO**  
**INDICADORES DE LIQUIDEZ, enero - diciembre / 2011**  
**(PORCENTAJES)**

M E S	SUBSECTOR	DISPONIBILIDADES	(DISPONIBILIDADES + INVERSIONES	CARTERA DE	CARTERA DE	(CAPTACIONES OFICIALES +	ACTIVOS A
		/	EN TÍTULOS VAL. PARA NEGOCIAR	CRÉDITOS NETA	CRÉDITOS NETA	INVERSIONES CEDIDAS)	CORTO PLAZO
		CAPTACIONES DEL PÚBLICO	+ DISPONIBLES PARA LA VENTA)	/	(CAPTACIONES DEL PÚBLICO +	(CAPTACIONES DEL PÚBLICO +	PASIVOS A
			CAPTACIONES DEL PÚBLICO	CAPTACIONES DEL PÚBLICO	INVERSIONES CEDIDAS)	INVERSIONES CEDIDAS)	CORTO PLAZO
ENERO	BANCA UNIVERSAL Y COMERCIAL	30,57	40,51	53,03	53,03	17,41	35,82
	RESTO DEL SECTOR BANCARIO	115,10	160,84	132,49	132,49	38,47	148,60
	<b>TOTAL SECTOR BANCARIO</b>	<b>30,88</b>	<b>40,96</b>	<b>53,33</b>	<b>53,32</b>	<b>17,49</b>	<b>36,22</b>
FEBRERO	BANCA UNIVERSAL Y COMERCIAL	28,43	39,44	54,10	54,10	18,74	32,88
	RESTO DEL SECTOR BANCARIO	107,96	162,41	134,28	134,28	46,86	121,65
	<b>TOTAL SECTOR BANCARIO</b>	<b>28,71</b>	<b>39,88</b>	<b>54,39</b>	<b>54,39</b>	<b>18,84</b>	<b>33,22</b>
MARZO	BANCA UNIVERSAL Y COMERCIAL	29,10	40,43	54,20	54,20	19,11	33,95
	RESTO DEL SECTOR BANCARIO	105,04	157,37	136,32	136,32	46,44	117,18
	<b>TOTAL SECTOR BANCARIO</b>	<b>29,37</b>	<b>40,84</b>	<b>54,49</b>	<b>54,49</b>	<b>19,21</b>	<b>34,27</b>
ABRIL	BANCA UNIVERSAL Y COMERCIAL	27,96	39,61	54,83	54,83	19,60	32,03
	RESTO DEL SECTOR BANCARIO	116,04	168,28	143,71	143,71	37,47	128,03
	<b>TOTAL SECTOR BANCARIO</b>	<b>28,25</b>	<b>40,02</b>	<b>55,12</b>	<b>55,12</b>	<b>19,66</b>	<b>32,36</b>
MAYO	BANCA UNIVERSAL Y COMERCIAL	28,74	40,21	54,77	54,77	19,30	33,17
	RESTO DEL SECTOR BANCARIO	102,74	159,43	135,50	135,50	37,64	114,05
	<b>TOTAL SECTOR BANCARIO</b>	<b>28,99</b>	<b>40,62</b>	<b>55,05</b>	<b>55,05</b>	<b>19,37</b>	<b>33,47</b>
JUNIO	BANCA UNIVERSAL Y COMERCIAL	26,27	38,29	55,36	55,36	19,54	29,71
	RESTO DEL SECTOR BANCARIO	89,72	142,62	119,41	119,41	41,48	101,04
	<b>TOTAL SECTOR BANCARIO</b>	<b>26,51</b>	<b>38,68</b>	<b>55,60</b>	<b>55,60</b>	<b>19,62</b>	<b>29,99</b>
JULIO	BANCA UNIVERSAL Y COMERCIAL	25,77	37,52	55,24	55,24	18,64	29,06
	RESTO DEL SECTOR BANCARIO	91,53	142,24	131,10	131,10	41,58	101,71
	<b>TOTAL SECTOR BANCARIO</b>	<b>26,00</b>	<b>37,89</b>	<b>55,51</b>	<b>55,51</b>	<b>18,72</b>	<b>29,34</b>
AGOSTO	BANCA UNIVERSAL Y COMERCIAL	23,96	35,94	56,14	56,14	19,02	27,22
	RESTO DEL SECTOR BANCARIO	88,58	142,35	123,41	123,41	42,01	100,58
	<b>TOTAL SECTOR BANCARIO</b>	<b>24,19</b>	<b>36,33</b>	<b>56,39</b>	<b>56,39</b>	<b>19,11</b>	<b>27,51</b>
SEPTIEMBRE	BANCA UNIVERSAL Y COMERCIAL	24,84	36,71	56,00	56,00	18,65	27,92
	RESTO DEL SECTOR BANCARIO	80,83	131,03	117,06	117,06	40,76	90,98
	<b>TOTAL SECTOR BANCARIO</b>	<b>25,05</b>	<b>37,07</b>	<b>56,23</b>	<b>56,23</b>	<b>18,73</b>	<b>28,18</b>
OCTUBRE	BANCA UNIVERSAL Y COMERCIAL	23,66	35,88	56,65	56,65	18,26	26,76
	RESTO DEL SECTOR BANCARIO	76,20	124,82	109,40	109,40	41,78	82,83
	<b>TOTAL SECTOR BANCARIO</b>	<b>23,87</b>	<b>36,23</b>	<b>56,86</b>	<b>56,86</b>	<b>18,35</b>	<b>27,01</b>
NOVIEMBRE	BANCA UNIVERSAL Y COMERCIAL	28,08	39,18	53,09	53,09	17,34	31,96
	RESTO DEL SECTOR BANCARIO	77,66	125,02	116,95	116,95	37,09	84,97
	<b>TOTAL SECTOR BANCARIO</b>	<b>28,26</b>	<b>39,48</b>	<b>53,31</b>	<b>53,31</b>	<b>17,41</b>	<b>32,16</b>
DICIEMBRE	BANCA UNIVERSAL Y COMERCIAL	27,46	38,00	54,61	54,61	15,02	31,42
	RESTO DEL SECTOR BANCARIO	81,71	140,68	118,34	118,34	33,01	94,37
	<b>TOTAL SECTOR BANCARIO</b>	<b>27,64</b>	<b>38,35</b>	<b>54,83</b>	<b>54,83</b>	<b>15,09</b>	<b>31,65</b>

FUENTE: ESTADOS FINANCIEROS

GERENCIA GENERAL DE REGULACIÓN - GERENCIA DE INVESTIGACIÓN Y DESARROLLO ESTADÍSTICO





Superintendencia  
de Bancos y Otras  
Instituciones  
Financieras

## II.- Otros Institutos de Créditos



Gobierno Bolivariano  
de Venezuela

Ministerio del Poder Popular  
para Economía y Finanzas



**CUADRO Nº II - 1**  
**INSTITUTO MUNICIPAL DE CRÉDITO POPULAR**  
**BALANCE GENERAL DE PUBLICACIÓN**  
**EVOLUCIÓN DEL ACTIVO, SEGÚN CUENTAS**  
**2007 / 2011**  
**(Miles de Bolívares)**

<b>C U E N T A S</b>	<b>2007</b>	<b>2008</b>	<b>2009</b>	<b>2010</b>	<b>2011</b>
<b>ACTIVO</b>					
<b>DISPONIBILIDADES</b>	22.617	35.722	92.577	220.690	149.213
Efectivo	2.358	1.545	3.801	1.727	42.900
Banco Central de Venezuela	20.125	32.372	85.395	218.111	103.895
Bancos y otras instituciones financieras del país	-	-	-	-	81
Bancos y corresponsales del exterior	-	-	-	-	-
Oficina matriz y sucursales	-	-	-	-	-
Efectos de cobro inmediato	134	1.805	3.381	852	2.337
( Provisión para disponibilidades )	-	-	-	-	-
<b>INVERSIONES EN TÍTULOS VALORES</b>	68.567	88.599	279.244	138.974	364.140
Colocaciones en el Banco Central de Venezuela y operaciones interbancarias	58.721	88.599	64.646	138.974	346.155
Inversiones en títulos valores para negociar	-	-	214.598	-	-
Inversiones en títulos valores disponibles para la venta	9.846	-	-	-	-
Inversiones en títulos valores mantenidas hasta su vencimiento	-	-	-	-	-
Inversiones de disponibilidad restringida	-	-	-	-	17.985
Inversiones en otros títulos valores	-	-	-	-	-
( Provisión para inversiones en títulos valores )	-	-	-	-	-
<b>CARTERA DE CRÉDITOS</b>	19.582	24.097	32.697	44.950	86.708
Créditos vigentes	9.880	23.083	33.352	35.960	82.983
Créditos reestructurados	25	10	-	-	-
Créditos vencidos	10.932	4.267	6.267	19.056	21.316
Créditos en litigio	67	64	-	-	-
( Provisión para cartera de créditos )	(1.322)	(3.327)	(6.922)	(10.066)	(17.591)
<b>INTERESES Y COMISIONES POR COBRAR</b>	3.513	989	4.792	466	1.646
Rendimientos por cobrar por disponibilidades	-	-	-	-	-
Rendimientos por cobrar por inversiones en títulos valores	350	596	4.418	94	900
Rendimientos por cobrar por cartera de créditos	3.295	1.181	1.426	1.224	1.682
Comisiones por cobrar	-	-	-	-	-
Rendimientos y comisiones por cobrar por otras cuentas por cobrar	-	-	-	-	-
( Provisión para rendimientos por cobrar y otros )	(132)	(788)	(1.052)	(852)	(936)
<b>INVERSIONES EN EMPRESAS FILIALES, AFILIADAS Y SUCURSALES</b>	-	-	-	-	-
Inversiones en empresas filiales y afiliadas	-	-	-	-	-
Inversiones en sucursales	-	-	-	-	-
( Provisión para inversiones en empresas filiales, afiliadas y sucursales )	-	-	-	-	-
<b>BIENES REALIZABLES</b>	-	-	-	-	-
<b>BIENES DE USO</b>	946	2.004	2.989	3.154	2.837
<b>OTROS ACTIVOS</b>	1.467	3.042	40.917	180.542	18.241
<b>TOTAL DEL ACTIVO</b>	<b>116.692</b>	<b>154.453</b>	<b>453.216</b>	<b>588.776</b>	<b>622.785</b>

FUENTE: BALANCE GENERAL DE PUBLICACIÓN  
GERENCIA GENERAL DE REGULACIÓN - GERENCIA DE INVESTIGACIÓN Y DESARROLLO ESTADÍSTICO

**CUADRO Nº II - 2**  
**INSTITUTO MUNICIPAL DE CRÉDITO POPULAR**  
**BALANCE GENERAL DE PUBLICACIÓN**  
**EVOLUCIÓN DEL PASIVO Y PATRIMONIO, SEGÚN CUENTAS**  
**2007 / 2011**  
**(Miles de Bolívares)**

C U E N T A S	2007	2008	2009	2010	2011
<b>P A S I V O</b>					
<b>CAPTACIONES DEL PÚBLICO</b>	103.710	141.277	430.543	555.464	583.434
<b>Depósitos en cuentas corrientes</b>	92.532	126.668	385.061	429.481	568.786
Cuentas corrientes no remuneradas	92.532	126.668	385.061	429.481	568.786
Cuentas corrientes remuneradas	-	-	-	-	-
Otras obligaciones a la vista	4.513	6.897	37.184	113.861	6.988
Obligaciones por operaciones de mesa de dinero	-	-	-	-	-
Depósitos de ahorro	3.712	3.727	4.233	6.477	6.518
Depósitos a plazo	304	1.183	1.291	3.067	1.142
Títulos valores emitidos por la institución	-	-	-	-	-
Captaciones del público restringidas	2.649	2.802	2.774	2.578	-
Derechos y participaciones sobre títulos valores	-	-	-	-	-
<b>OBLIGACIONES CON EL BANCO CENTRAL DE VENEZUELA</b>	-	-	-	-	-
<b>CAPTACIONES Y OBLIGACIONES CON EL BANCO NACIONAL DE AHORRO Y PRÉSTAMO</b>	-	-	-	-	-
<b>OTROS FINANCIAMIENTOS OBTENIDOS</b>	-	-	-	-	-
Obligaciones con instituciones financieras del país hasta un año	-	-	-	-	-
Obligaciones con instituciones financieras del país a más de un año	-	-	-	-	-
Obligaciones con instituciones financieras del exterior hasta un año	-	-	-	-	-
Obligaciones con instituciones financieras del exterior a más de un año	-	-	-	-	-
Obligaciones por otros financiamientos hasta un año	-	-	-	-	-
Obligaciones por otros financiamientos a más de un año	-	-	-	-	-
<b>OTRAS OBLIGACIONES POR INTERMEDIACIÓN FINANCIERA</b>	-	-	-	-	-
<b>INTERESES Y COMISIONES POR PAGAR</b>	2	13	16	29	11
Gastos por pagar por captaciones del público	2	13	16	29	11
Gastos por pagar por obligaciones con el BCV	-	-	-	-	-
Gastos por pagar por captaciones y obligaciones con el BANAP	-	-	-	-	-
Gastos por pagar por otros financiamientos obtenidos	-	-	-	-	-
Gastos por pagar por otras obligaciones por intermediación financiera	-	-	-	-	-
Gastos por pagar por obligaciones convertibles en capital	-	-	-	-	-
Gastos por pagar por obligaciones subordinadas	-	-	-	-	-
<b>ACUMULACIONES Y OTROS PASIVOS</b>	1.016	1.282	2.301	1.387	3.944
<b>OBLIGACIONES SUBORDINADAS</b>	-	-	-	-	-
<b>OBLIGACIONES CONVERTIBLES EN CAPITAL</b>	-	-	-	-	-
<b>TOTAL DEL PASIVO</b>	<b>104.728</b>	<b>142.572</b>	<b>432.860</b>	<b>556.880</b>	<b>587.389</b>
<b>GESTIÓN OPERATIVA</b>	-	-	-	-	-
<b>P A T R I M O N I O</b>					
<b>CAPITAL SOCIAL</b>	3.500	3.500	6.100	9.100	9.100
Capital Pagado	3.500	3.500	6.100	9.100	9.100
<b>OBLIGACIONES CONVERTIBLES EN ACCIONES</b>	-	-	-	-	-
<b>APORTES PATRIMONIALES NO CAPITALIZADOS</b>	8.000	2.000	3.000	-	-
<b>RESERVAS DE CAPITAL</b>	1.478	2.221	3.227	4.346	5.058
<b>AJUSTES AL PATRIMONIO</b>	-	-	-	349	349
<b>RESULTADOS ACUMULADOS</b>	(758)	4.160	8.029	18.101	20.889
<b>GANANCIA O PÉRDIDA NO REALIZADA EN INVERSIONES EN TÍTULOS VALORES DISPONIBLES PARA LA VENTA</b>	(256)	-	-	-	-
<b>(ACCIONES EN TESORERÍA)</b>	-	-	-	-	-
<b>TOTAL DE PATRIMONIO</b>	<b>11.964</b>	<b>11.881</b>	<b>20.356</b>	<b>31.896</b>	<b>35.396</b>
<b>TOTAL DEL PASIVO Y PATRIMONIO</b>	<b>116.692</b>	<b>154.453</b>	<b>453.216</b>	<b>588.776</b>	<b>622.785</b>
<b>CUENTAS CONTINGENTES DEUDORAS</b>	11	11	-	-	-
<b>ACTIVOS DE LOS FIDEICOMISOS</b>	181.418	132.444	247.266	347.947	358.851
<b>OTROS ENCARGOS DE CONFIANZA</b>	-	-	-	-	-
<b>CUENTAS DEUDORAS POR OTROS ENCARGOS DE CONFIANZA (Fondo Mutual Habitacional)</b>	4.425	10.785	20.022	26.221	31.130
<b>OTRAS CUENTAS DEUDORAS DEL FONDO MUTUAL HABITACIONAL</b>	-	-	-	-	-
<b>OTRAS CUENTAS DE ORDEN DEUDORAS</b>	35.157	61.623	89.724	127.562	222.074
<b>OTRAS CUENTAS DE REGISTROS DEUDORAS</b>	769	769	769	769	769
<b>INVERSIONES CEDIDAS</b>	-	-	-	-	-
<b>CARTERA AGRÍCOLA DEL MES</b>	-	-	-	-	-
<b>CARTERA AGRÍCOLA ACUMULADA</b>	27	4	-	-	-
<b>CAPTACIONES DE ENTIDADES OFICIALES</b>	81.226	115.822	370.194	411.444	499.838
<b>MICROCRÉDITOS</b>	9.218	1.304	5.621	5.359	4.901
<b>CRÉDITOS AL SECTOR TURISMO SEGÚN LA LEGISLACIÓN VIGENTE</b>	-	-	-	-	-
<b>CRÉDITOS HIPOTEC. SEGÚN LA LEY ESPECIAL DE PROTEC. AL D.H.V.</b>	2.937	-	11.178	-	22.694

FUENTE: BALANCE GENERAL DE PUBLICACIÓN  
GERENCIA GENERAL DE REGULACIÓN - GERENCIA DE INVESTIGACIÓN Y DESARROLLO ESTADÍSTICO

**CUADRO Nº II - 3**  
**INSTITUTO MUNICIPAL DE CRÉDITO POPULAR**  
**BALANCE GENERAL DE PUBLICACIÓN**  
**EVOLUCIÓN DEL ESTADO DE RESULTADOS, SEGÚN CUENTAS**  
**PERÍODO ANUAL DE ENERO A DICIEMBRE**  
**2007 / 2011**  
**(Miles de Bolívares)**

C U E N T A S	PERÍODO ANUAL DE ENERO A DICIEMBRE				
	2 0 0 7	2 0 0 8	2 0 0 9	2 0 1 0	2 0 1 1
<b>INGRESOS FINANCIEROS</b>	7.698	15.362	35.548	34.572	44.357
Ingresos por disponibilidades	-	-	-	-	-
Ingresos por inversiones en títulos valores	6.050	11.656	30.507	26.849	35.125
Ingresos por cartera de créditos	1.647	3.706	5.041	6.999	8.238
Ingresos por otras cuentas por cobrar	-	-	-	634	822
Ingresos por inversiones en empresas filiales, afiliadas y sucursales	-	-	-	-	-
Ingresos por oficina principal y sucursales	-	-	-	-	-
Otros ingresos financieros	1	-	-	90	172
<b>GASTOS FINANCIEROS</b>	519	1.331	1.500	5.337	2.499
Gastos por captaciones del público	338	1.314	1.369	5.298	2.489
Gastos por obligaciones con el Banco Central de Venezuela	-	-	-	-	-
Gastos por captaciones y obligaciones con el Banco Nacional de Ahorro y Préstamo	-	-	-	-	-
Gastos por otros financiamientos obtenidos	8	16	131	39	10
Gastos por otras obligaciones por intermediación financiera	-	-	-	-	-
Gastos por obligaciones subordinadas	-	-	-	-	-
Gastos por obligaciones convertibles en capital	-	-	-	-	-
Gastos por oficina principal y sucursales	-	-	-	-	-
Otros gastos financieros	173	1	-	-	-
<b>MARGEN FINANCIERO BRUTO</b>	<b>7.179</b>	<b>14.031</b>	<b>34.048</b>	<b>29.235</b>	<b>41.858</b>
<b>Ingresos por recuperaciones de activos financieros</b>	92	46	139	891	1.989
<b>Gastos por incobrabilidad y desvalorización de activos financieros</b>	1	1.975	6.232	7.821	10.745
Gastos por incobrabilidad de créditos y otras cuentas por cobrar	1	1.975	6.232	7.821	10.745
Constitución de provisión y ajustes de disponibilidades	-	-	-	-	-
<b>MARGEN FINANCIERO NETO</b>	<b>7.270</b>	<b>12.102</b>	<b>27.955</b>	<b>22.305</b>	<b>33.102</b>
Otros ingresos operativos (1)	2.736	3.952	10.021	58.685	3.116
Otros gastos operativos (2)	-	495	8.144	47.126	95
<b>MARGEN DE INTERMEDIACIÓN FINANCIERA</b>	<b>10.006</b>	<b>15.559</b>	<b>29.832</b>	<b>33.864</b>	<b>36.123</b>
<b>GASTOS DE TRANSFORMACIÓN</b>	8.832	13.429	19.755	24.513	30.270
Gastos de personal	6.377	9.490	14.686	16.639	21.906
Gastos generales y administrativos (3)	2.344	3.777	4.860	7.376	7.694
Aportes al Fondo de Garantía de Depósitos y Protección Bancaria	53	90	86	177	213
Aportes a la Superintendencia de Bancos y Otras Instituciones Financieras	58	72	123	321	457
<b>MARGEN OPERATIVO BRUTO</b>	<b>1.174</b>	<b>2.130</b>	<b>10.077</b>	<b>9.351</b>	<b>5.853</b>
Ingresos por bienes realizables	-	-	-	-	-
Ingresos por programas especiales	-	-	-	-	-
Ingresos operativos varios	-	2.269	774	2.456	2.854
Gastos por bienes realizables	-	-	-	-	-
Gastos por depreciación, amortización y desvalorización de bienes diversos	-	-	-	-	-
Gastos operativos varios	-	687	1.179	851	5.223
<b>MARGEN OPERATIVO NETO</b>	<b>1.174</b>	<b>3.712</b>	<b>9.672</b>	<b>10.956</b>	<b>3.484</b>
Ingresos extraordinarios	2.124	70	89	-	-
Gastos extraordinarios	856	64	2.284	7	-
<b>RESULTADO BRUTO ANTES DE IMPUESTOS</b>	<b>2.442</b>	<b>3.718</b>	<b>7.477</b>	<b>10.949</b>	<b>3.484</b>
Impuesto sobre la renta	-	-	-	-	-
<b>RESULTADO NETO</b>	<b>2.442</b>	<b>3.718</b>	<b>7.477</b>	<b>10.949</b>	<b>3.484</b>
<b>APLICACIÓN DEL RESULTADO NETO</b>	<b>2.442</b>	<b>3.718</b>	<b>7.477</b>	<b>10.949</b>	<b>3.484</b>
<b>Reserva Legal</b>	488	744	1.007	1.095	174
<b>Utilidades Estatutarias</b>	-	-	-	-	-
Junta directiva	-	-	-	-	-
Funcionarios y empleados	-	-	-	-	-
<b>Otras reservas de capital</b>	-	-	-	-	-
<b>Aporte LOSEP</b>	-	-	75	388	68
<b>Resultados acumulados</b>	1.954	2.974	6.395	9.466	3.242

FUENTE: ESTADO DE RESULTADOS DE PUBLICACIÓN

GERENCIA GENERAL DE REGULACIÓN - GERENCIA DE INVESTIGACIÓN Y DESARROLLO ESTADÍSTICO

(1) Otros ingresos operativos excepto (Ingresos por bienes realizables, Ingresos por programas especiales de financiamiento e Ingresos operativos varios)

(2) Otros gastos operativos excepto (Gastos por bienes realizables, Gastos por depreciación, amortización y desvalorización de bienes diversos y Gastos operativos varios)

(3) Gastos generales y administrativos excepto (Gastos de personal, Aportes a FOGADE y Aportes a SUDEBAN)

**CUADRO Nº II - 4**  
**INDICADORES PARA LA EVALUACIÓN DEL INSTITUTO MUNICIPAL DE CRÉDITO POPULAR, POR MES, 2011**

I N D I C A D O R E S	M E S											
	ENERO	FEBRERO	MARZO	ABRIL	MAYO	JUNIO	JULIO	AGOSTO	SEPTIEMBRE	OCTUBRE	NOVIEMBRE	DICIEMBRE
<b>INDICADORES PARA LA EVALUACIÓN DEL PATRIMONIO</b>												
[Patrimonio + Gestión Operativa] / Activo Total	5,00	5,58	5,58	5,58	6,65	5,25	5,50	5,31	4,90	4,58	4,98	4,82
[Patrimonio + Gestión Operativa] / [Activo Total + Inversiones Cedidas]	5,00	5,58	5,53	5,58	6,65	5,25	5,50	5,31	4,90	4,58	4,98	4,82
Otros Activos / [Patrimonio + Gestión Operativa]	571,39	506,94	499,66	72,53	71,21	70,50	58,72	54,28	52,10	50,49	50,22	51,53
Activo Improductivo / [Patrimonio + Gestión Operativa]	1.244,55	937,78	864,98	459,80	379,77	480,39	394,21	424,11	362,49	444,03	430,64	496,05
<b>INDICADORES DE CALIDAD DE ACTIVOS</b>												
Provisión para Cartera de Créditos / Cartera de Créditos Bruta	19,76	21,60	22,97	24,66	25,38	23,48	22,78	21,02	20,03	20,59	17,76	16,87
Provisión para Cartera de Créditos / Cartera Inmovilizada Bruta	58,03	66,61	63,60	65,88	69,55	72,66	76,11	71,10	74,40	81,26	85,81	82,52
Cartera Inmovilizada Bruta / Cartera de Créditos Bruta	34,04	32,43	36,12	37,44	36,50	32,32	29,93	29,56	26,93	25,34	20,69	20,44
Activo Improductivo / Activo Total	62,92	52,31	47,83	33,05	25,24	25,23	21,69	22,75	17,74	20,34	21,46	28,19
<b>INDICADORES DE GESTIÓN ADMINISTRATIVA 1/</b>												
Activo Productivo / Pasivo con Costo 2/	2.605,03	3.731,48	5.208,73	5.265,10	7.800,17	8.042,89	8.221,64	9.179,36	10.836,01	10.634,80	1.208,62	5.838,17
Brecha Estructural / Activo Total 2/	35,65	46,41	51,17	65,68	73,81	73,84	77,35	76,41	81,50	78,91	72,04	70,58
Gastos de Personal / Captaciones del Público Promedio	3,15	3,29	3,24	3,39	3,56	3,63	3,98	4,31	4,01	3,85	3,80	3,79
Gastos Operativos / Captaciones del Público Promedio	1,08	1,12	1,20	1,21	1,27	1,21	1,15	1,24	1,20	1,20	1,17	1,33
[Gtos. de Personal + Gtos. Operativos] / Activo Productivo Promedio	11,94	10,95	10,08	9,48	9,08	8,46	8,43	8,75	7,85	7,38	7,09	7,24
Otros Ingresos Operativos / Activo Promedio	0,92	1,28	1,23	1,29	1,21	1,03	1,35	1,36	1,15	1,02	0,95	0,97
[Gtos. de Personal + Gtos. Operativos] / Ingresos Financieros	76,57	81,53	76,80	73,91	72,52	71,68	64,90	69,77	66,16	64,75	64,81	66,73
<b>INDICADORES DE RENTABILIDAD 1/</b>												
Ingreso por Cartera de Créditos / Cartera de Créditos Promedio	15,33	15,03	15,07	15,18	14,94	14,50	18,43	16,49	16,34	16,41	15,92	15,79
Ingreso por Inversiones en Títulos Valores / Inversiones en Títulos Valores Promedio	14,57	12,22	12,01	11,75	11,53	10,82	11,64	11,46	10,72	10,27	9,84	9,70
Gastos Financieros / Captaciones Promedio con Costos	16,01	15,81	35,15	31,05	57,20	59,44	36,97	37,86	38,29	38,66	38,73	38,46
Margen Financiero Bruto / Activo Promedio	4,99	4,88	4,98	5,44	5,52	5,62	6,97	7,03	6,97	6,92	6,78	6,77
Ingresos Extraordinarios / Activo Promedio	-	-	-	-	-	-	-	-	-	-	-	-
Resultado Neto / Activo Promedio	0,46	0,30	0,45	0,35	0,20	0,15	1,54	0,84	1,07	0,80	0,85	0,56
Resultado Neto / Patrimonio Promedio	8,80	5,68	8,50	6,32	3,57	2,64	27,34	15,04	19,69	15,06	16,35	10,76
<b>INDICADORES DE LIQUIDEZ</b>												
Disponibilidades / Captaciones del Público	34,09	23,81	19,48	27,64	19,91	21,20	18,08	19,33	14,57	17,84	20,21	25,57
[Disponibilidades + Inv.Tít.Val.para Negociar y Disp.para la Venta] / Captaciones del Público	34,09	23,81	19,48	27,64	19,91	21,20	18,08	19,33	14,57	17,84	20,21	25,57
Cartera de Créditos Neta / Captaciones del Público	7,20	7,75	7,39	9,47	8,88	8,03	7,98	8,58	8,44	8,57	11,90	14,86
Cartera de Créditos Neta / [Captaciones del Público + Inversiones Cedidas]	7,20	7,75	7,39	9,47	8,88	8,03	7,98	8,58	8,44	8,57	11,90	14,86
[Capt. Oficiales + Inv. Cedidas Oficiales] / [Captaciones del Público + Inversiones Cedidas]	67,13	92,12	94,17	90,55	94,14	93,04	91,76	91,63	86,27	89,37	88,05	85,67
Activos a Corto Plazo / Pasivos a Corto Plazo	45,47	19,92	18,82	24,58	18,58	19,61	16,51	18,24	13,90	15,52	19,16	25,49

FUENTE: ESTADOS FINANCIEROS

GERENCIA GENERAL DE REGULACIÓN - GERENCIA DE INVESTIGACIÓN Y DESARROLLO ESTADÍSTICO

1./ Anualizados, calculados en base a saldos promedio.

2./ No es anualizado.

**CUADRO Nº II - 5**  
**BANCO NACIONAL DE VIVIENDA Y HÁBITAT (BANAVIH)**  
**BALANCE GENERAL DE PUBLICACIÓN**  
**EVOLUCIÓN DEL ACTIVO, SEGÚN CUENTAS**  
**2007 / 2011**  
**(Miles de Bolívares)**

<b>C U E N T A S</b>	<b>2007</b>	<b>2008</b>	<b>2009</b>	<b>2010</b>	<b>1_/ 2011</b>
<b>A C T I V O</b>					
<b>DISPONIBILIDADES</b>	5.283	12.894	4.924	4.098	97.669
Efectivo	31	10	11	26	52
Banco Central de Venezuela	2.134	11.133	669	3.549	96.858
Bancos y otras instituciones financieras del país	316	992	154	298	535
Bancos y corresponsales del exterior	2.802	759	4.090	225	227
Oficina matriz y sucursales	-	-	-	-	-
Efectos de cobro inmediato	-	-	-	-	-
( Provisión para disponibilidades )	-	-	-	-	(3)
<b>INVERSIONES EN TÍTULOS VALORES</b>	173.727	136.137	173.802	251.373	345.773
Colocaciones en el Banco Central de Venezuela y operaciones interbancarias	130.184	105.641	136.919	152.406	213.079
Inversiones en títulos valores para negociar	-	-	-	-	-
Inversiones en títulos valores disponibles para la venta	28	28	-	-	-
Inversiones en títulos valores mantenidas hasta su vencimiento	23.252	30.468	36.667	76.754	130.237
Inversiones de disponibilidad restringida	20.263	-	216	22.213	2.457
Inversiones en otros títulos valores	-	-	-	-	-
( Provisión para inversiones en títulos valores )	-	-	-	-	-
<b>CARTERA DE CRÉDITOS</b>	-	-	25.535	43.028	44.285
Créditos vigentes	-	-	25.520	42.873	43.843
Créditos reestructurados	-	-	-	-	-
Créditos vencidos	-	-	15	155	442
Créditos en litigio	-	-	-	-	-
( Provisión para cartera de créditos )	-	-	-	-	-
<b>INTERESES Y COMISIONES POR COBRAR</b>	1.711	2.412	1.970	14.247	47.375
Rendimientos por cobrar por disponibilidades	-	-	-	-	-
Rendimientos por cobrar por inversiones en títulos valores	965	1.546	1.415	554	1.377
Rendimientos por cobrar por cartera de créditos	-	-	53	490	1.311
Comisiones por cobrar	746	866	746	13.203	44.687
Rendimientos y comisiones por cobrar por otras cuentas por cobrar	-	-	-	-	-
( Provisión para rendimientos por cobrar y otros )	-	-	(244)	-	-
<b>INVERSIONES EN EMPRESAS FILIALES, AFILIADAS Y SUCURSALES</b>	2.973	16.723	72.461	71.114	94.351
Inversiones en empresas filiales y afiliadas	2.973	16.723	72.461	71.114	94.351
Inversiones en sucursales	-	-	-	-	-
( Provisión para inversiones en empresas filiales, afiliadas y sucursales )	-	-	-	-	-
<b>BIENES REALIZABLES</b>	-	64.347	32.066	7.798	5.751
<b>BIENES DE USO</b>	10.443	10.439	13.584	23.204	10.342
<b>OTROS ACTIVOS</b>	7.450	20.098	15.808	16.787	25.433
<b>TOTAL DEL ACTIVO</b>	<b>201.587</b>	<b>263.050</b>	<b>340.150</b>	<b>431.649</b>	<b>670.979</b>

FUENTE: BALANCE GENERAL DE PUBLICACIÓN

GERENCIA GENERAL DE REGULACIÓN - GERENCIA DE INVESTIGACIÓN Y DESARROLLO ESTADÍSTICO

1\_/ Cifras correspondientes al mes de septiembre de 2011.

**CUADRO Nº II - 6**  
**BANCO NACIONAL DE VIVIENDA Y HÁBITAT (BANAVIH)**  
**BALANCE GENERAL DE PUBLICACIÓN**  
**EVOLUCIÓN DEL PASIVO Y PATRIMONIO, SEGÚN CUENTAS**  
**2007 / 2011**  
**(Miles de Bolívares)**

C U E N T A S	2007	2008	2009	2010	1./ 2011
<b>P A S I V O</b>					
<b>CAPTACIONES DEL PÚBLICO</b>	-	-	-	-	-
Depósitos en cuentas corrientes	-	-	-	-	-
Cuentas corrientes no remuneradas	-	-	-	-	-
Cuentas corrientes remuneradas	-	-	-	-	-
Otras obligaciones a la vista	-	-	-	-	-
Obligaciones por operaciones de mesa de dinero	-	-	-	-	-
Depósitos de ahorro	-	-	-	-	-
Depósitos a plazo	-	-	-	-	-
Títulos valores emitidos por la institución	-	-	-	-	-
Captaciones del público restringidas	-	-	-	-	-
Derechos y participaciones sobre títulos valores	-	-	-	-	-
<b>OBLIGACIONES CON EL BANCO CENTRAL DE VENEZUELA</b>	-	-	-	-	-
<b>CAPTACIONES Y OBLIGACIONES CON EL BANCO NACIONAL DE AHORRO Y PRÉSTAMO</b>	-	-	-	-	-
<b>OTROS FINANCIAMIENTOS OBTENIDOS</b>	130	-	-	-	-
Obligaciones con instituciones financieras del país hasta un año	30	-	-	-	-
Obligaciones con instituciones financieras del país a más de un año	-	-	-	-	-
Obligaciones con instituciones financieras del exterior hasta un año	-	-	-	-	-
Obligaciones con instituciones financieras del exterior a más de un año	-	-	-	-	-
Obligaciones por otros financiamientos hasta un año	100	-	-	-	-
Obligaciones por otros financiamientos a más de un año	-	-	-	-	-
<b>OTRAS OBLIGACIONES POR INTERMEDIACIÓN FINANCIERA</b>	-	-	-	-	-
<b>INTERESES Y COMISIONES POR PAGAR</b>	-	-	-	-	-
Gastos por pagar por captaciones del público	-	-	-	-	-
Gastos por pagar por obligaciones con el BCV	-	-	-	-	-
Gastos por pagar por captaciones y obligaciones con el BANAP	-	-	-	-	-
Gastos por pagar por otros financiamientos obtenidos	-	-	-	-	-
Gastos por pagar por otras obligaciones por intermediación financiera	-	-	-	-	-
Gastos por pagar por obligaciones convertibles en capital	-	-	-	-	-
Gastos por pagar por obligaciones subordinadas	-	-	-	-	-
<b>ACUMULACIONES Y OTROS PASIVOS</b>	47.772	40.958	24.492	42.122	104.222
<b>OBLIGACIONES SUBORDINADAS</b>	-	-	-	-	-
<b>OBLIGACIONES CONVERTIBLES EN CAPITAL</b>	-	-	-	-	-
<b>TOTAL DEL PASIVO</b>	<b>47.902</b>	<b>40.958</b>	<b>24.492</b>	<b>42.122</b>	<b>104.222</b>
<b>GESTIÓN OPERATIVA</b>	-	-	-	-	-
<b>P A T R I M O N I O</b>					
<b>CAPITAL SOCIAL</b>	22.000	22.000	22.000	22.000	22.000
Capital Pagado	22.000	22.000	22.000	22.000	22.000
<b>OBLIGACIONES CONVERTIBLES EN ACCIONES</b>	-	-	-	-	-
<b>APORTES PATRIMONIALES NO CAPITALIZADOS</b>	-	3.241	3.241	3.241	3.241
<b>RESERVAS DE CAPITAL</b>	46.560	130.853	216.191	216.191	216.191
<b>AJUSTES AL PATRIMONIO</b>	-	-	-	210	214
<b>RESULTADOS ACUMULADOS</b>	85.125	65.998	74.226	147.885	325.111
<b>GANANCIA O PÉRDIDA NO REALIZADA EN INVERSIONES EN TÍTULOS VALORES DISPONIBLES PARA LA VENTA</b>	-	-	-	-	-
<b>(ACCIONES EN TESORERÍA)</b>	-	-	-	-	-
<b>TOTAL DE PATRIMONIO</b>	<b>153.685</b>	<b>222.092</b>	<b>315.658</b>	<b>389.527</b>	<b>566.757</b>
<b>TOTAL DEL PASIVO Y PATRIMONIO</b>	<b>201.587</b>	<b>263.050</b>	<b>340.150</b>	<b>431.649</b>	<b>670.979</b>
<b>CUENTAS CONTINGENTES DEUDORAS</b>	-	-	-	-	-
<b>ACTIVOS DE LOS FIDEICOMISOS</b>	9.586.384	5.324.339	6.948.057	7.214.704	9.191.174
<b>OTROS ENCARGOS DE CONFIANZA</b>	1.015.506	923.283	834.186	1.889.001	3.784.014
<b>CUENTAS DEUDORAS POR OTROS ENCARGOS DE CONFIANZA (Fondo Mutual Habitacional)</b>	-	9.676.141	13.986.088	17.950.214	21.362.759
<b>OTRAS CUENTAS DEUDORAS DEL FONDO MUTUAL HABITACIONAL</b>	-	118.987	84.650	136.499	182.007
<b>OTRAS CUENTAS DE ORDEN DEUDORAS</b>	846.143	1.174.352	1.309.678	1.449.779	1.449.960
<b>OTRAS CUENTAS DE REGISTROS DEUDORAS</b>	-	-	-	-	-
<b>INVERSIONES CEDIDAS</b>	-	-	-	-	-
<b>CARTERA AGRÍCOLA DEL MES</b>	-	-	-	-	-
<b>CARTERA AGRÍCOLA ACUMULADA</b>	-	-	-	-	-
<b>CAPTACIONES DE ENTIDADES OFICIALES</b>	-	-	-	-	-
<b>MICROCRÉDITOS</b>	-	-	-	-	-
<b>CRÉDITOS AL SECTOR TURISMO SEGÚN LA LEGISLACIÓN VIGENTE</b>	-	-	-	-	-
<b>CRÉDITOS HIPOTEC. SEGÚN LA LEY ESPECIAL DE PROTEC. AL D.H.V.</b>	-	-	-	-	-

FUENTE: BALANCE GENERAL DE PUBLICACIÓN  
GERENCIA GENERAL DE REGULACIÓN - GERENCIA DE INVESTIGACIÓN Y DESARROLLO ESTADÍSTICO  
1./ Cifras correspondientes al mes de septiembre de 2011.

**CUADRO Nº II - 7**  
**BANCO NACIONAL DE VIVIENDA Y HÁBITAT (BANAVIH)**  
**BALANCE GENERAL DE PUBLICACIÓN**  
**EVOLUCIÓN DEL ESTADO DE RESULTADOS, SEGÚN CUENTAS**  
**PERÍODO ANUAL DE ENERO A DICIEMBRE**  
**2007 / 2011**  
**(Miles de Bolívares)**

C U E N T A S	PERÍODO ANUAL DE ENERO A DICIEMBRE				
	2007	2008	2009	2010	1 / 2011
<b>INGRESOS FINANCIEROS</b>	12.461	25.057	22.972	16.122	11.540
Ingresos por disponibilidades	753	169	87	9	1
Ingresos por inversiones en títulos valores	11.708	24.888	22.655	14.409	10.056
Ingresos por cartera de créditos	-	-	230	1.474	1.483
Ingresos por otras cuentas por cobrar	-	-	-	230	-
Ingresos por inversiones en empresas filiales, afiliadas y sucursales	-	-	-	-	-
Ingresos por oficina principal y sucursales	-	-	-	-	-
Otros ingresos financieros	-	-	-	-	-
<b>GASTOS FINANCIEROS</b>	26	45	43	2.129	31
Gastos por captaciones del público	-	-	-	-	-
Gastos por obligaciones con el Banco Central de Venezuela	-	-	-	-	-
Gastos por captaciones y obligaciones con el Banco Nacional de Ahorro y Préstamo	-	-	-	-	-
Gastos por otros financiamientos obtenidos	-	-	-	-	-
Gastos por otras obligaciones por intermediación financiera	-	-	-	-	-
Gastos por obligaciones subordinadas	-	-	-	-	-
Gastos por obligaciones convertibles en capital	-	-	-	-	-
Gastos por oficina principal y sucursales	-	-	-	-	-
Otros gastos financieros	26	45	43	2.129	31
<b>MARGEN FINANCIERO BRUTO</b>	<b>12.435</b>	<b>25.012</b>	<b>22.929</b>	<b>13.993</b>	<b>11.509</b>
Ingresos por recuperaciones de activos financieros	-	168	1.140	909	3.079
Gastos por incobrabilidad y desvalorización de activos financieros	-	-	47.132	44.454	38.684
Gastos por incobrabilidad de créditos y otras cuentas por cobrar	-	-	47.132	44.454	38.681
Constitución de provisión y ajustes de disponibilidades	-	-	-	-	3
<b>MARGEN FINANCIERO NETO</b>	<b>12.435</b>	<b>25.180</b>	<b>(23.063)</b>	<b>(29.552)</b>	<b>(24.096)</b>
Otros ingresos operativos (1)	100.943	127.677	194.568	202.323	264.339
Otros gastos operativos (2)	913	2.640	1.849	215	28
<b>MARGEN DE INTERMEDIACIÓN FINANCIERA</b>	<b>112.465</b>	<b>150.217</b>	<b>169.656</b>	<b>172.556</b>	<b>240.215</b>
<b>GASTOS DE TRANSFORMACIÓN</b>	55.996	79.933	79.558	84.737	66.293
Gastos de personal	30.994	46.115	57.230	60.072	51.610
Gastos generales y administrativos (3)	24.944	33.728	22.185	24.573	14.683
Aportes al Fondo de Garantía de Depósitos y Protección Bancaria	-	-	-	-	-
Aportes a la Superintendencia de Bancos y Otras Instituciones Financieras	58	90	143	92	-
<b>MARGEN OPERATIVO BRUTO</b>	<b>56.469</b>	<b>70.284</b>	<b>90.098</b>	<b>87.819</b>	<b>173.922</b>
Ingresos por bienes realizables	-	-	-	-	-
Ingresos por programas especiales	-	-	-	-	-
Ingresos operativos varios	2.909	219	5.286	2.664	4.850
Gastos por bienes realizables	-	-	-	-	-
Gastos por depreciación, amortización y desvalorización de bienes diversos	-	-	-	-	-
Gastos operativos varios	-	-	-	235	-
<b>MARGEN OPERATIVO NETO</b>	<b>59.378</b>	<b>70.503</b>	<b>95.384</b>	<b>90.248</b>	<b>178.772</b>
Ingresos extraordinarios	-	-	-	-	-
Gastos extraordinarios	1.427	1.495	872	995	265
<b>RESULTADO BRUTO ANTES DE IMPUESTOS</b>	<b>57.951</b>	<b>69.008</b>	<b>94.512</b>	<b>89.253</b>	<b>178.507</b>
Impuesto sobre la renta	-	-	-	-	-
<b>RESULTADO NETO</b>	<b>57.951</b>	<b>69.008</b>	<b>94.512</b>	<b>89.253</b>	<b>178.507</b>
<b>APLICACIÓN DEL RESULTADO NETO</b>	<b>57.951</b>	<b>69.008</b>	<b>94.512</b>	<b>89.253</b>	<b>178.507</b>
Reserva Legal	11.534	-	-	-	-
Utilidades Estatutarias	-	-	-	-	-
Junta directiva	-	-	-	-	-
Funcionarios y empleados	-	-	-	-	-
Otras reservas de capital	-	-	-	-	-
Aporte LOSEP	282	690	945	892	1.785
Resultados acumulados	46.135	68.318	93.567	88.361	176.722

FUENTE: ESTADO DE RESULTADOS DE PUBLICACIÓN

GERENCIA GENERAL DE REGULACIÓN - GERENCIA DE INVESTIGACIÓN Y DESARROLLO ESTADÍSTICO

1 / Período del 01-01-2011 al 30-09-2011

(1) Otros ingresos operativos excepto (Ingresos por bienes realizables, Ingresos por programas especiales de financiamiento e Ingresos operativos varios)

(2) Otros gastos operativos excepto (Gastos por bienes realizables, Gastos por depreciación, amortización y desvalorización de bienes diversos y Gastos operativos varios)

(3) Gastos generales y administrativos excepto (Gastos de personal, Aportes a FOGADE y Aportes a SUDEBAN)



**CUADRO Nº II - 8**  
**INDICADORES PARA LA EVALUACIÓN DEL BANCO NACIONAL DE VIVIENDA Y HÁBITAT, POR MES, 2011**

I N D I C A D O R E S	M E S											
	ENERO	FEBRERO	MARZO	ABRIL	MAYO	JUNIO	JULIO	AGOSTO	SEPTIEMBRE	3 / OCTUBRE	3 / NOVIEMBRE	3 / DICIEMBRE
<b>INDICADORES PARA LA EVALUACIÓN DEL PATRIMONIO</b>												
[Patrimonio + Gestión Operativa] / Activo Total	101,52	26,87	102,42	79,84	87,17	81,85	99,11	93,44	99,85	99,85	99,85	99,85
[Patrimonio + Gestión Operativa] / [Activo Total + Inversiones Cedidas]	101,52	26,87	102,42	79,84	87,17	81,85	99,11	93,44	99,85	99,85	99,85	99,85
Otros Activos / [Patrimonio + Gestión Operativa]	4,12	3,74	3,75	3,44	3,15	2,97	5,19	4,94	4,49	4,49	4,49	4,49
Activo Improductivo / [Patrimonio + Gestión Operativa]	35,05	35,65	43,96	55,46	57,76	70,84	51,06	56,67	49,51	49,51	49,51	49,51
<b>INDICADORES DE CALIDAD DE ACTIVOS</b>												
Provisión para Cartera de Créditos / Cartera de Créditos Bruta	-	-	-	-	-	-	-	-	-	-	-	-
Provisión para Cartera de Créditos / Cartera Inmovilizada Bruta	-	-	-	-	-	-	-	-	-	-	-	-
Cartera Inmovilizada Bruta / Cartera de Créditos Bruta	0,41	0,45	0,52	0,58	0,64	0,72	0,82	0,91	1,00	1,00	1,00	1,00
Activo Improductivo / Activo Total	31,49	9,27	37,27	38,24	43,40	50,94	43,07	45,57	41,82	41,82	41,82	41,82
<b>INDICADORES DE GESTIÓN ADMINISTRATIVA 1_/</b>												
Activo Productivo / Pasivo con Costo 2_/	-	-	-	-	-	-	-	-	-	-	-	-
Brecha Estructural / Activo Total 2_/	68,51	90,73	62,73	61,76	56,60	49,06	56,93	54,43	58,18	58,18	58,18	58,18
Gastos de Personal / Captaciones del Público Promedio	-	-	-	-	-	-	-	-	-	-	-	-
Gastos Operativos / Captaciones del Público Promedio	-	-	-	-	-	-	-	-	-	-	-	-
[Gtos. de Personal + Gtos. Operativos] / Activo Productivo Promedio	16,98	7,67	9,18	9,81	13,60	15,05	18,58	19,55	20,80	20,80	20,80	20,80
Otros Ingresos Operativos / Activo Promedio	60,58	29,54	35,27	35,65	44,31	52,34	49,84	50,50	50,82	50,82	50,82	50,82
[Gtos. de Personal + Gtos. Operativos] / Ingresos Financieros	466,19	486,31	484,57	427,88	493,60	506,53	556,87	574,65	606,21	606,21	606,21	606,21
<b>INDICADORES DE RENTABILIDAD 1_/</b>												
Ingreso por Cartera de Créditos / Cartera de Créditos Promedio	3,99	4,31	4,42	4,48	4,48	4,48	4,58	4,58	4,57	4,57	4,57	4,57
Ingreso por Inversiones en Títulos Valores / Inversiones en Títulos Valores Promedio	3,59	3,44	3,54	3,96	4,46	4,53	4,89	4,78	4,65	4,65	4,65	4,65
Gastos Financieros / Captaciones Promedio con Costos	-	-	-	-	-	-	-	-	-	-	-	-
Margen Financiero Bruto / Activo Promedio	2,49	1,30	1,50	1,74	2,02	2,07	2,28	2,27	2,26	2,26	2,26	2,26
Ingresos Extraordinarios / Activo Promedio	-	-	-	-	-	-	-	-	-	-	-	-
Resultado Neto / Activo Promedio	37,34	16,83	21,04	21,20	28,66	36,21	30,43	32,08	32,93	32,93	32,93	32,93
Resultado Neto / Patrimonio Promedio	42,21	35,55	40,16	39,33	52,03	62,95	50,47	51,77	51,93	51,93	51,93	51,93
<b>INDICADORES DE LIQUIDEZ</b>												
Disponibilidades / Captaciones del Público	-	-	-	-	-	-	-	-	-	-	-	-
[Disponibilidades + Inv.Tit.Val.para Negociar y Disp.para la Venta] / Captaciones del Público	-	-	-	-	-	-	-	-	-	-	-	-
Cartera de Créditos Neta / Captaciones del Público	-	-	-	-	-	-	-	-	-	-	-	-
Cartera de Créditos Neta / [Captaciones del Público + Inversiones Cedidas]	-	-	-	-	-	-	-	-	-	-	-	-
[Capt. Oficiales + Inv. Cedidas Oficiales] / [Captaciones del Público + Inversiones Cedidas]	-	-	-	-	-	-	-	-	-	-	-	-
Activos a Corto Plazo / Pasivos a Corto Plazo	100,00	100,00	100,00	100,00	100,00	100,00	100,00	100,00	100,00	100,00	100,00	100,00

FUENTE: ESTADOS FINANCIEROS

GERENCIA GENERAL DE REGULACIÓN - GERENCIA DE INVESTIGACIÓN Y DESARROLLO ESTADÍSTICO

1\_/ Anualizados, calculados en base a saldos promedio.

2\_/ No es anualizado.

3\_/ Indicadores correspondientes al mes de septiembre de 2011.

**CUADRO Nº II - 9**  
**BANCO DE COMERCIO EXTERIOR**  
**BALANCE GENERAL DE PUBLICACIÓN**  
**EVOLUCIÓN DEL ACTIVO, SEGÚN CUENTAS**  
**2007 / 2011**  
**(Miles de Bolívars)**

C U E N T A S	2007	2008	2009	2010	2011
<b>ACTIVO</b>					
<b>DISPONIBILIDADES</b>	53.531	20.162	9.282	31.352	7.890
Efectivo	86	260	208	187	274
Banco Central de Venezuela	25.035	10.843	5.149	359	2.326
Bancos y otras instituciones financieras del país	315	725	2.650	2.850	1.590
Bancos y corresponsales del exterior	28.095	8.334	1.275	27.956	3.700
Oficina matriz y sucursales	-	-	-	-	-
Efectos de cobro inmediato	-	-	-	-	-
( Provisión para disponibilidades )	-	-	-	-	-
<b>INVERSIONES EN TÍTULOS VALORES</b>	579.924	435.966	572.992	540.406	961.854
Colocaciones en el Banco Central de Venezuela y operaciones interbancarias	113.000	138.782	367.667	66.264	87.025
Inversiones en títulos valores para negociar	-	-	-	-	-
Inversiones en títulos valores disponibles para la venta	223.930	202.016	122.242	203.149	520.249
Inversiones en títulos valores mantenidas hasta su vencimiento	228.650	116.838	65.705	219.346	287.062
Inversiones de disponibilidad restringida	14.344	23.260	35.260	51.647	67.518
Inversiones en otros títulos valores	-	-	-	-	-
( Provisión para inversiones en títulos valores )	-	(44.930)	(17.882)	-	-
<b>CARTERA DE CRÉDITOS</b>	206.312	389.387	461.629	643.206	712.169
Créditos vigentes	205.391	319.700	274.381	462.946	725.692
Créditos reestructurados	-	74.162	199.232	212.923	46.373
Créditos vencidos	8.122	7.750	14.474	21.780	34.066
Créditos en litigio	-	-	-	-	-
( Provisión para cartera de créditos )	(7.201)	(12.225)	(26.458)	(54.443)	(93.962)
<b>INTERESES Y COMISIONES POR COBRAR</b>	8.477	7.574	15.168	9.565	27.560
Rendimientos por cobrar por disponibilidades	-	-	-	-	-
Rendimientos por cobrar por inversiones en títulos valores	4.267	1.388	5.116	2.257	12.300
Rendimientos por cobrar por cartera de créditos	4.070	6.147	10.761	11.403	21.748
Comisiones por cobrar	872	237	610	1.568	2.504
Rendimientos y comisiones por cobrar por otras cuentas por cobrar	-	-	-	-	-
( Provisión para rendimientos por cobrar y otros )	(732)	(198)	(1.319)	(5.663)	(8.992)
<b>INVERSIONES EN EMPRESAS FILIALES, AFILIADAS Y SUCURSALES</b>	-	-	-	-	-
Inversiones en empresas filiales y afiliadas	-	-	-	-	-
Inversiones en sucursales	-	-	-	-	-
( Provisión para inversiones en empresas filiales, afiliadas y sucursales )	-	-	-	-	-
<b>BIENES REALIZABLES</b>	-	11	145	28	-
<b>BIENES DE USO</b>	10.577	12.023	10.792	10.811	10.083
<b>OTROS ACTIVOS</b>	2.253	2.402	2.382	2.209	2.334
<b>TOTAL DEL ACTIVO</b>	<b>861.074</b>	<b>867.525</b>	<b>1.072.390</b>	<b>1.237.577</b>	<b>1.721.890</b>

FUENTE: BALANCE GENERAL DE PUBLICACIÓN  
GERENCIA GENERAL DE REGULACIÓN - GERENCIA DE INVESTIGACIÓN Y DESARROLLO ESTADÍSTICO

**CUADRO Nº II - 10**  
**BANCO DE COMERCIO EXTERIOR**  
**BALANCE GENERAL DE PUBLICACIÓN**  
**EVOLUCIÓN DEL PASIVO Y PATRIMONIO, SEGÚN CUENTAS**  
**2007 / 2011**  
**(Miles de Bolívares)**

C U E N T A S	2007	2008	2009	2010	2011
<b>P A S I V O</b>					
<b>CAPTACIONES DEL PÚBLICO</b>	60.987	26.986	8.997	-	-
<b>Depósitos en cuentas corrientes</b>	-	-	-	-	-
Cuentas corrientes no remuneradas	-	-	-	-	-
Cuentas corrientes remuneradas	-	-	-	-	-
Otras obligaciones a la vista	-	-	-	-	-
Obligaciones por operaciones de mesa de dinero	-	-	-	-	-
Depósitos de ahorro	-	-	-	-	-
Depósitos a plazo	-	-	-	-	-
Títulos valores emitidos por la institución	-	-	-	-	-
Captaciones del público restringidas	60.987	26.986	8.997	-	-
Derechos y participaciones sobre títulos valores	-	-	-	-	-
<b>OBLIGACIONES CON EL BANCO CENTRAL DE VENEZUELA</b>	-	-	-	-	-
<b>CAPTACIONES Y OBLIGACIONES CON EL BANCO NACIONAL DE AHORRO Y PRÉSTAMO</b>	-	-	-	-	-
<b>OTROS FINANCIAMIENTOS OBTENIDOS</b>	21.488	48.690	39.952	30.327	21.807
Obligaciones con instituciones financieras del país hasta un año	-	-	-	-	-
Obligaciones con instituciones financieras del país a más de un año	-	-	-	-	-
Obligaciones con instituciones financieras del exterior hasta un año	-	-	-	-	-
Obligaciones con instituciones financieras del exterior a más de un año	-	-	-	-	-
Obligaciones por otros financiamientos hasta un año	-	-	-	-	-
Obligaciones por otros financiamientos a más de un año	21.488	48.690	39.952	30.327	21.807
<b>OTRAS OBLIGACIONES POR INTERMEDIACIÓN FINANCIERA</b>	-	-	-	-	-
<b>INTERESES Y COMISIONES POR PAGAR</b>	64	208	234	175	131
Gastos por pagar por captaciones del público	-	-	-	-	-
Gastos por pagar por obligaciones con el BCV	-	-	-	-	-
Gastos por pagar por captaciones y obligaciones con el BANAP	-	-	-	-	-
Gastos por pagar por otros financiamientos obtenidos	64	208	234	175	131
Gastos por pagar por otras obligaciones por intermediación financiera	-	-	-	-	-
Gastos por pagar por obligaciones convertibles en capital	-	-	-	-	-
Gastos por pagar por obligaciones subordinadas	-	-	-	-	-
<b>ACUMULACIONES Y OTROS PASIVOS</b>	16.618	14.534	34.249	95.828	36.094
<b>OBLIGACIONES SUBORDINADAS</b>	-	-	-	-	-
<b>OBLIGACIONES CONVERTIBLES EN CAPITAL</b>	-	-	-	-	-
<b>TOTAL DEL PASIVO</b>	<b>99.157</b>	<b>90.418</b>	<b>83.432</b>	<b>126.330</b>	<b>58.032</b>
<b>GESTIÓN OPERATIVA</b>	-	-	-	-	-
<b>P A T R I M O N I O</b>					
<b>CAPITAL SOCIAL</b>	589.765	643.380	643.380	825.399	961.555
Capital Pagado	589.765	643.380	643.380	825.399	961.555
<b>OBLIGACIONES CONVERTIBLES EN ACCIONES</b>	-	-	-	-	-
<b>APORTES PATRIMONIALES NO CAPITALIZADOS</b>	-	-	-	-	-
<b>RESERVAS DE CAPITAL</b>	80.377	85.332	128.528	131.096	151.770
<b>AJUSTES AL PATRIMONIO</b>	-	-	-	65.327	427.036
<b>RESULTADOS ACUMULADOS</b>	85.949	47.862	218.683	79.158	106.939
<b>GANANCIA O PÉRDIDA NO REALIZADA EN INVERSIONES EN TÍTULOS VALORES DISPONIBLES PARA LA VENTA</b>	5.826	533	(1.633)	10.267	16.558
<b>(ACCIONES EN TESORERÍA)</b>	-	-	-	-	-
<b>TOTAL DE PATRIMONIO</b>	<b>761.917</b>	<b>777.107</b>	<b>988.958</b>	<b>1.111.247</b>	<b>1.663.858</b>
<b>TOTAL DEL PASIVO Y PATRIMONIO</b>	<b>861.074</b>	<b>867.525</b>	<b>1.072.390</b>	<b>1.237.577</b>	<b>1.721.890</b>
<b>CUENTAS CONTINGENTES DEUDORAS</b>	91.492	87.491	45.856	39.528	96.308
<b>ACTIVOS DE LOS FIDEICOMISOS</b>	566.274	820.483	826.527	3.466.898	5.987.338
<b>OTROS ENCARGOS DE CONFIANZA</b>	-	-	-	-	-
<b>CUENTAS DEUDORAS POR OTROS ENCARGOS DE CONFIANZA (Fondo Mutual Habitacional)</b>	-	-	-	-	-
<b>OTRAS CUENTAS DEUDORAS DEL FONDO MUTUAL HABITACIONAL</b>	-	-	-	-	-
<b>OTRAS CUENTAS DE ORDEN DEUDORAS</b>	1.841.450	2.143.867	2.363.672	2.831.400	4.710.707
<b>OTRAS CUENTAS DE REGISTROS DEUDORAS</b>	-	-	-	-	-
<b>INVERSIONES CEDIDAS</b>	-	-	-	-	-
<b>CARTERA AGRÍCOLA DEL MES</b>	-	-	-	-	-
<b>CARTERA AGRÍCOLA ACUMULADA</b>	-	-	-	-	-
<b>CAPTACIONES DE ENTIDADES OFICIALES</b>	-	-	-	-	-
<b>MICROCRÉDITOS</b>	-	-	-	-	-
<b>CRÉDITOS AL SECTOR TURISMO SEGÚN LA LEGISLACIÓN VIGENTE</b>	-	-	-	-	-
<b>CRÉDITOS HIPOTEC. SEGÚN LA LEY ESPECIAL DE PROTEC. AL D.H.V.</b>	-	-	-	-	-

FUENTE: BALANCE GENERAL DE PUBLICACIÓN  
GERENCIA GENERAL DE REGULACIÓN - GERENCIA DE INVESTIGACIÓN Y DESARROLLO ESTADÍSTICO

**CUADRO Nº II - 11**  
**BANCO DE COMERCIO EXTERIOR**  
**BALANCE GENERAL DE PUBLICACIÓN**  
**EVOLUCIÓN DEL ESTADO DE RESULTADOS, SEGÚN CUENTAS**  
**PERÍODO ANUAL DE ENERO A DICIEMBRE**  
**2007 / 2011**  
**(Miles de Bolívares)**

C U E N T A S	PERÍODO ANUAL DE ENERO A DICIEMBRE				
	2007	2008	2009	2010	2011
<b>INGRESOS FINANCIEROS</b>	49.267	61.589	78.572	73.068	105.758
Ingresos por disponibilidades	2.950	538	70	133	69
Ingresos por inversiones en títulos valores	29.362	35.798	51.251	30.238	43.541
Ingresos por cartera de créditos	16.487	24.478	26.748	40.523	53.295
Ingresos por otras cuentas por cobrar	466	556	325	1.035	429
Ingresos por inversiones en empresas filiales, afiliadas y sucursales	-	-	-	-	-
Ingresos por oficina principal y sucursales	-	-	-	-	-
Otros ingresos financieros	2	219	178	1.139	8.424
<b>GASTOS FINANCIEROS</b>	4.696	3.227	2.734	2.360	1.775
Gastos por captaciones del público	-	-	-	-	-
Gastos por obligaciones con el Banco Central de Venezuela	-	-	-	-	-
Gastos por captaciones y obligaciones con el Banco Nacional de Ahorro y Préstamo	-	-	-	-	-
Gastos por otros financiamientos obtenidos	1.136	1.936	2.697	2.340	1.775
Gastos por otras obligaciones por intermediación financiera	-	-	-	-	-
Gastos por obligaciones subordinadas	-	-	-	-	-
Gastos por obligaciones convertibles en capital	-	-	-	-	-
Gastos por oficina principal y sucursales	-	-	-	-	-
Otros gastos financieros	3.560	1.291	37	20	-
<b>MARGEN FINANCIERO BRUTO</b>	<b>44.571</b>	<b>58.362</b>	<b>75.838</b>	<b>70.708</b>	<b>103.983</b>
<b>Ingresos por recuperaciones de activos financieros</b>	5.491	1.146	1.325	1.924	4.627
<b>Gastos por incobrabilidad y desvalorización de activos financieros</b>	10.597	13.503	23.165	20.755	25.066
Gastos por incobrabilidad de créditos y otras cuentas por cobrar	10.597	13.503	23.165	20.755	25.066
Constitución de provisión y ajustes de disponibilidades	-	-	-	-	-
<b>MARGEN FINANCIERO NETO</b>	<b>39.465</b>	<b>46.005</b>	<b>53.998</b>	<b>51.877</b>	<b>83.544</b>
Otros ingresos operativos (1)	103.055	98.047	290.070	53.566	66.373
Otros gastos operativos (2)	318	116.123	68.349	25.775	5.845
<b>MARGEN DE INTERMEDIACIÓN FINANCIERA</b>	<b>142.202</b>	<b>27.929</b>	<b>275.719</b>	<b>79.668</b>	<b>144.072</b>
<b>GASTOS DE TRANSFORMACIÓN</b>	45.833	56.980	59.368	66.433	84.896
Gastos de personal	30.385	42.556	46.747	53.444	69.736
Gastos generales y administrativos (3)	14.586	13.449	11.752	11.991	13.558
Aportes al Fondo de Garantía de Depósitos y Protección Bancaria	-	-	-	-	-
Aportes a la Superintendencia de Bancos y Otras Instituciones Financieras	862	975	869	998	1.602
<b>MARGEN OPERATIVO BRUTO</b>	<b>96.369</b>	<b>(29.051)</b>	<b>216.351</b>	<b>13.235</b>	<b>59.176</b>
Ingresos por bienes realizables	-	-	-	-	-
Ingresos por programas especiales	-	-	-	-	-
Ingresos operativos varios	117	329	83	45	900
Gastos por bienes realizables	-	4	92	117	28
Gastos por depreciación, amortización y desvalorización de bienes diversos	8	2	-	-	-
Gastos operativos varios	-	-	261	-	1.174
<b>MARGEN OPERATIVO NETO</b>	<b>96.478</b>	<b>(28.728)</b>	<b>216.081</b>	<b>13.163</b>	<b>58.874</b>
Ingresos extraordinarios	-	-	-	-	-
Gastos extraordinarios	318	157	103	324	177
<b>RESULTADO BRUTO ANTES DE IMPUESTOS</b>	<b>96.160</b>	<b>(28.885)</b>	<b>215.978</b>	<b>12.839</b>	<b>58.697</b>
Impuesto sobre la renta	-	-	-	-	-
<b>RESULTADO NETO</b>	<b>96.160</b>	<b>(28.885)</b>	<b>215.978</b>	<b>12.839</b>	<b>58.697</b>
<b>APLICACIÓN DEL RESULTADO NETO</b>	<b>96.160</b>	<b>(28.885)</b>	<b>215.978</b>	<b>12.839</b>	<b>58.697</b>
<b>Reserva Legal</b>	19.231	4.956	43.195	2.568	11.740
<b>Utilidades Estatutarias</b>	-	-	-	-	-
Junta directiva	-	-	-	-	-
Funcionarios y empleados	-	-	-	-	-
<b>Otras reservas de capital</b>	-	-	-	-	-
<b>Aporte LOSEP</b>	845	248	1.961	128	476
<b>Resultados acumulados</b>	76.084	(34.089)	170.822	10.143	46.481

FUENTE: ESTADO DE RESULTADOS DE PUBLICACIÓN

GERENCIA GENERAL DE REGULACIÓN - GERENCIA DE INVESTIGACIÓN Y DESARROLLO ESTADÍSTICO

(1) Otros ingresos operativos excepto (Ingresos por bienes realizables, Ingresos por programas especiales de financiamiento e Ingresos operativos varios)

(2) Otros gastos operativos excepto (Gastos por bienes realizables, Gastos por depreciación, amortización y desvalorización de bienes diversos y Gastos operativos varios)

(3) Gastos generales y administrativos excepto (Gastos de personal, Aportes a FOGADE y Aportes a SUDEBAN)

**CUADRO Nº II - 12**  
**INDICADORES PARA LA EVALUACIÓN DEL BANCO DE COMERCIO EXTERIOR, POR MES, 2011**

I N D I C A D O R E S	M E S											
	ENERO	FEBRERO	MARZO	ABRIL	MAYO	JUNIO	JULIO	AGOSTO	SEPTIEMBRE	OCTUBRE	NOVIEMBRE	DICIEMBRE
<b>INDICADORES PARA LA EVALUACIÓN DEL PATRIMONIO</b>												
[Patrimonio + Gestión Operativa] / Activo Total	114,00	117,98	119,85	112,77	121,64	120,91	119,00	123,46	125,68	128,28	141,62	133,39
[Patrimonio + Gestión Operativa] / [Activo Total + Inversiones Cedidas]	114,38	117,98	135,43	112,77	121,64	120,91	118,75	123,46	125,68	128,28	141,62	133,39
Otros Activos / [Patrimonio + Gestión Operativa]	-	0,18	0,19	0,22	0,21	0,19	0,18	0,16	0,23	0,21	0,26	0,14
Activo Improductivo / [Patrimonio + Gestión Operativa]	(2,13)	(1,69)	(1,29)	(1,26)	(1,00)	(0,96)	(0,52)	(0,42)	(0,19)	(0,76)	(1,12)	(1,04)
<b>INDICADORES DE CALIDAD DE ACTIVOS</b>												
Provisión para Cartera de Créditos / Cartera de Créditos Bruta	9,87	10,61	10,29	10,70	10,33	10,89	9,89	10,64	10,74	11,66	11,45	11,66
Provisión para Cartera de Créditos / Cartera Inmovilizada Bruta	282,23	251,17	216,14	202,20	222,83	219,09	204,77	206,39	198,12	204,17	290,61	275,82
Cartera Inmovilizada Bruta / Cartera de Créditos Bruta	3,50	4,23	4,76	5,29	4,64	4,97	4,83	5,16	5,42	5,71	3,94	4,23
Activo Improductivo / Activo Total	(2,04)	(1,62)	(1,23)	(1,21)	(0,96)	(0,93)	(0,50)	(0,41)	(0,18)	(0,73)	(1,08)	(1,01)
<b>INDICADORES DE GESTIÓN ADMINISTRATIVA 1/</b>												
Activo Productivo / Pasivo con Costo 2/	5.308,21	5.506,87	5.704,76	5.725,46	5.934,77	6.151,47	6.211,57	6.712,09	6.848,27	7.108,21	7.628,59	7.975,46
Brecha Estructural / Activo Total 2/	100,11	99,77	99,46	99,44	99,26	99,29	98,88	98,91	98,72	99,31	99,76	99,74
Gastos de Personal / Captaciones del Público Promedio	-	-	-	-	-	-	-	-	-	-	-	-
Gastos Operativos / Captaciones del Público Promedio	-	-	-	-	-	-	-	-	-	-	-	-
[Gtos. de Personal + Gtos. Operativos] / Activo Productivo Promedio	5,00	5,00	4,97	4,86	4,92	4,97	5,02	4,98	5,05	5,07	5,07	5,19
Otros Ingresos Operativos / Activo Promedio	1,13	1,43	1,37	3,68	3,89	3,87	5,86	4,89	4,58	4,45	4,37	4,23
[Gtos. de Personal + Gtos. Operativos] / Ingresos Financieros	88,66	95,61	91,59	90,45	84,39	82,45	85,58	77,43	79,21	78,35	78,52	78,76
<b>INDICADORES DE RENTABILIDAD 1/</b>												
Ingreso por Cartera de Créditos / Cartera de Créditos Promedio	6,53	5,86	6,19	6,19	6,95	7,30	6,87	6,85	6,97	7,16	7,26	7,36
Ingreso por Inversiones en Títulos Valores / Inversiones en Títulos Valores Promedio	5,16	4,96	4,99	4,90	5,10	5,21	4,86	5,04	5,16	5,18	5,21	5,30
Gastos Financieros / Captaciones Promedio con Costos	-	-	-	-	-	-	-	-	-	-	-	-
Margen Financiero Bruto / Activo Promedio	5,58	5,18	5,38	5,33	5,78	5,99	5,82	6,39	6,32	6,42	6,40	6,55
Ingresos Extraordinarios / Activo Promedio	-	-	-	-	-	-	-	-	-	-	-	-
Resultado Neto / Activo Promedio	1,43	1,40	1,26	2,43	2,97	3,07	4,85	4,84	4,03	3,88	4,04	3,69
Resultado Neto / Patrimonio Promedio	1,54	1,50	1,34	2,58	3,15	3,25	5,12	5,11	4,25	4,10	4,26	3,89
<b>INDICADORES DE LIQUIDEZ</b>												
Disponibilidades / Captaciones del Público	-	-	-	-	-	-	-	-	-	-	-	-
[Disponibilidades + Inv.Tit.Val.para Negociar y Disp.para la Venta] / Captaciones del Público	-	-	-	-	-	-	-	-	-	-	-	-
Cartera de Créditos Neta / Captaciones del Público	-	-	-	-	-	-	-	-	-	-	-	-
Cartera de Créditos Neta / [Captaciones del Público + Inversiones Cedidas]	-	-	-	-	-	-	-	-	-	-	-	-
[Capt. Oficiales + Inv. Cedidas Oficiales] / [Captaciones del Público + Inversiones Cedidas]	-	-	-	-	-	-	-	-	-	-	-	-
Activos a Corto Plazo / Pasivos a Corto Plazo	100,00	100,00	100,00	100,00	100,00	100,00	100,00	100,00	100,00	100,00	100,00	100,00

FUENTE: ESTADOS FINANCIEROS

GERENCIA GENERAL DE REGULACIÓN - GERENCIA DE INVESTIGACIÓN Y DESARROLLO ESTADÍSTICO

1 / Anualizados, calculados en base a saldos promedio.

2 / No es anualizado.



Superintendencia  
de Bancos y Otras  
Instituciones  
Financieras

# III.- Casas de Cambio



Gobierno Bolivariano  
de Venezuela

Ministerio del Poder Popular  
para Economía y Finanzas



**CUADRO Nº III - 1**  
**CASAS DE CAMBIO**  
**BALANCE GENERAL DE PUBLICACIÓN**  
**EVOLUCIÓN DEL ACTIVO, SEGÚN CUENTAS**  
**2007 / 2011**  
**(Bolívares)**

C U E N T A S	2007	2008	2009	2010	2011
<b>A C T I V O</b>					
<b>DISPONIBILIDADES</b>	137.764.308	66.091.866	59.158.218	127.238.498	103.163.950
Efectivo	6.046.278	11.603.390	12.054.290	41.356.741	25.820.093
Bancos y otras instituciones financieras del país	36.335.796	21.425.312	15.098.884	39.122.736	38.003.364
Bancos y corresponsales del exterior	91.524.399	29.515.780	29.111.238	41.314.511	34.782.736
Existencias	3.930.268	3.609.315	2.963.656	5.512.320	5.280.728
Efectos de cobro inmediato	-	7.919	-	2.040	-
( Provisión para disponibilidades )	(72.433)	(69.850)	(69.850)	(69.850)	(722.971)
<b>INVERSIONES EN TÍTULOS VALORES</b>	1.031.667	6.203.416	3.228.554	20.208.710	18.726.960
Inversiones en títulos valores para negociar	-	200.000	200.000	882.310	12.495.600
Inversiones en títulos valores disponibles para la venta	222.422	434.887	305.675	270.516	5.904.116
Inversiones en títulos valores mantenidas hasta su vencimiento	-	4.113.173	2.586.613	822.234	135.284
Inversiones en otros títulos valores	700.000	1.320.000	-	18.000.000	-
Inversiones de disponibilidad restringida	109.245	135.356	136.266	233.650	198.170
( Provisión para inversiones en títulos valores )	-	-	-	-	(6.210)
<b>CARTERA DE CRÉDITOS</b>	167.925	1.365.098	1.606.244	2.965.117	405.400
Créditos vigentes	577.485	1.292.698	1.294.747	2.960.617	405.400
Créditos vencidos	-	72.400	311.497	43.300	-
Créditos en litigio	-	-	-	-	-
( Provisión para cartera de créditos )	(409.560)	-	-	(38.800)	-
<b>INTERESES Y COMISIONES POR COBRAR</b>	2.311	108.734	263.382	7.162	362.378
Rendimientos por cobrar por disponibilidades	-	-	-	-	-
Rendimientos por cobrar por inversiones en títulos valores	-	449	-	7.162	362.378
Rendimientos por cobrar por cartera de créditos	-	-	-	-	-
Comisiones por cobrar	2.311	108.285	263.382	-	-
Rendimientos por cobrar por otras cuentas por cobrar	-	-	-	-	-
( Provisión para rendimientos por cobrar por cartera de créditos y otros )	-	-	-	-	-
<b>INVERSIONES EN EMPRESAS FILIALES Y AFILIADAS</b>	539.803	2.689.941	2.682.303	2.328.000	2.146.456
Participaciones en otras instituciones	539.803	2.689.941	2.682.303	2.328.000	2.146.456
( Provisión para inversiones en filiales y afiliadas )	-	-	-	-	-
<b>BIENES REALIZABLES</b>	-	-	-	-	6.790.918
<b>BIENES DE USO</b>	7.257.750	24.471.385	34.240.187	31.705.367	28.280.680
<b>OTROS ACTIVOS</b>	22.298.236	35.807.675	40.632.764	64.296.081	63.481.899
<b>TOTAL DEL ACTIVO</b>	<b>169.062.000</b>	<b>136.738.115</b>	<b>141.811.652</b>	<b>248.748.935</b>	<b>223.358.641</b>

FUENTE: BALANCE GENERAL DE PUBLICACIÓN

GERENCIA GENERAL DE REGULACIÓN - GERENCIA DE INVESTIGACIÓN Y DESARROLLO ESTADÍSTICO

**CUADRO Nº III - 2**  
**CASAS DE CAMBIO**  
**BALANCE GENERAL DE PUBLICACIÓN**  
**EVOLUCIÓN DEL PASIVO Y PATRIMONIO, SEGÚN CUENTAS**  
**2007 / 2011**  
**(Bolívares)**

<b>C U E N T A S</b>	<b>2 0 0 7</b>	<b>2 0 0 8</b>	<b>2 0 0 9</b>	<b>2 0 1 0</b>	<b>2 0 1 1</b>
<b>P A S I V O</b>					
<b>OBLIGACIONES POR OPERACIONES CON EL PÚBLICO</b>	6.448.930	17.078.199	19.372.058	30.064.505	62.190.376
Cuentas por pagar	6.448.930	17.078.199	19.372.058	30.064.505	62.190.376
<b>OTROS FINANCIAMIENTOS OBTENIDOS</b>	2.705.482	11.707.031	10.458.260	5.813.656	3.357.681
Obligaciones con instituciones financieras del país hasta un año	1.054.187	1.517.494	2.951.781	1.766.900	2.945.158
Obligaciones con instituciones financieras del país a más de un año	296.768	10.189.514	7.506.479	4.046.756	412.523
Obligaciones con instituciones financieras del exterior hasta un año	1.221.229	-	-	-	-
Obligaciones con instituciones financieras del exterior a más de un año	-	-	-	-	-
Obligaciones por otros financiamientos hasta un año	133.298	23	-	-	-
Obligaciones por otros financiamientos a más de un año	-	-	-	-	-
<b>OTRAS OBLIGACIONES</b>	46.541.965	5.385.537	6.826.075	21.633.855	8.573.185
Obligaciones varias	46.541.965	5.385.537	6.826.075	21.633.855	8.573.185
<b>INTERESES Y COMISIONES POR PAGAR</b>	-	3	-	-	-
Gastos por pagar por otros financiamientos obtenidos	-	3	-	-	-
Gastos por pagar por otras obligaciones	-	-	-	-	-
<b>ACUMULACIONES Y OTROS PASIVOS</b>	71.974.818	45.234.790	53.388.291	91.524.793	50.233.214
<b>OBLIGACIONES CONVERTIBLES</b>	-	-	-	-	-
<b>TOTAL DEL PASIVO</b>	<b>127.671.195</b>	<b>79.405.560</b>	<b>90.044.684</b>	<b>149.036.809</b>	<b>124.354.456</b>
<b>P A T R I M O N I O</b>					
<b>CAPITAL SOCIAL</b>	4.460.000	6.750.000	8.950.826	10.701.315	12.450.000
Capital Pagado	4.460.000	6.750.000	8.950.826	10.701.315	12.450.000
<b>APORTES PATRIMONIALES NO CAPITALIZADOS</b>	922.948	1.363.394	1.740.394	3.867.269	2.441.398
<b>RESERVAS DE CAPITAL</b>	2.066.262	2.814.065	4.468.324	5.798.864	6.798.843
<b>AJUSTES AL PATRIMONIO</b>	-	-	-	22.409.587	30.719.544
<b>RESULTADOS ACUMULADOS</b>	34.090.535	46.405.096	36.607.424	56.935.091	46.731.656
<b>GANANCIA O PÉRDIDA NO REALIZADA EN INVERSIONES EN TÍTULOS VALORES DISPONIBLES PARA LA VENTA</b>	(148.940)	-	-	-	(137.256)
<b>TOTAL DEL PATRIMONIO</b>	<b>41.390.805</b>	<b>57.332.555</b>	<b>51.766.968</b>	<b>99.712.126</b>	<b>99.004.185</b>
<b>TOTAL DEL PASIVO Y PATRIMONIO</b>	<b>169.062.000</b>	<b>136.738.115</b>	<b>141.811.652</b>	<b>248.748.935</b>	<b>223.358.641</b>

FUENTE: BALANCE GENERAL DE PUBLICACIÓN  
GERENCIA GENERAL DE REGULACIÓN - GERENCIA DE INVESTIGACIÓN Y DESARROLLO ESTADÍSTICO



**CUADRO N° III - 3**  
**CASAS DE CAMBIO**  
**BALANCE GENERAL DE PUBLICACIÓN**  
**CUENTAS DEL ACTIVO, al 31 de diciembre de 2011**  
**(Bolívares)**

CASA DE CAMBIO	C U E N T A S   D E L   A C T I V O								T O T A L
	DISPONIBILIDADES	INVERSIONES EN TÍTULOS VALORES	CARTERA DE CRÉDITOS	INTERESES Y COMISIONES POR COBRAR	INVERSIONES EN EMPRESAS FILIALES Y AFILIADAS	BIENES REALIZABLES	BIENES DE USO	OTROS ACTIVOS	
ITALCAMBIO, C.A.	35.012.225	135.284	61.854	-	2.146.456	6.736.000	13.060.131	18.763.980	<b>75.915.930</b>
UNICAMBIO UNIVERSAL EXPRESS CASA DE CAMBIO	4.037.007	-	750	-	-	-	194.540	290.506	<b>4.522.803</b>
MARACAIBO C.A.	2.816.916	100.360	-	-	-	-	321.852	44.882	<b>3.284.010</b>
CAMBIO CUSSCO	5.604.902	4.131	84.822	-	-	-	923.395	22.337	<b>6.639.587</b>
WENMAR TOURS, C.A.	1.820.190	-	49.085	-	-	-	408.524	980.359	<b>3.258.158</b>
M.V.S CAMBIOS, C.A.	2.730.765	100.000	-	-	-	-	389.979	537.000	<b>3.757.744</b>
VENEZUELAN EXPRESS, C.A.	1.320.517	1.114.904	-	33.403	-	-	-	4.700	<b>2.473.524</b>
ZOOM, C.A.	13.534.996	12.495.600	-	328.975	-	-	8.286.232	10.853.960	<b>45.499.763</b>
CAMBIO INSULAR S.A.	4.582.398	-	124.354	-	-	-	20.042	374	<b>4.727.168</b>
CASA DE CAMBIO ANGULO LÓPEZ	21.181.818	4.776.681	50.917	-	-	-	2.890.247	27.058.500	<b>55.958.163</b>
VENEGIROS CASA DE CAMBIO, C.A.	5.357.117	-	20.151	-	-	54.918	654.577	2.199.163	<b>8.285.926</b>
MUNDITUR, C.A.	5.165.099	-	13.467	-	-	-	1.131.161	2.726.138	<b>9.035.865</b>
<b>T O T A L</b>	<b>103.163.950</b>	<b>18.726.960</b>	<b>405.400</b>	<b>362.378</b>	<b>2.146.456</b>	<b>6.790.918</b>	<b>28.280.680</b>	<b>63.481.899</b>	<b>223.358.641</b>

FUENTE: BALANCE GENERAL DE PUBLICACIÓN  
GERENCIA GENERAL DE REGULACIÓN - GERENCIA DE INVESTIGACIÓN Y DESARROLLO ESTADÍSTICO

**CUADRO Nº III - 4**  
**CASAS DE CAMBIO**  
**BALANCE GENERAL DE PUBLICACIÓN**  
**CUENTAS DEL PASIVO, al 31 de diciembre de 2011**  
**(Bolívares)**

CASA DE CAMBIO	C U E N T A S   D E L   P A S I V O						T O T A L
	OBLIGACIONES POR OPERACIONES CON EL PÚBLICO	OTROS FINANCIAMIENTOS OBTENIDOS	OTRAS OBLIGACIONES	INTERESES Y COMISIONES POR PAGAR	ACUMULACIONES Y OTROS PASIVOS	OBLIGACIONES CONVERTIBLES EN CAPITAL	
ITALCAMBIO, C.A.	-	2.194.873	6.264.054	-	15.905.300	-	<b>24.364.227</b>
UNICAMBIO UNIVERSAL EXPRESS CASA DE CAMBIO	-	-	645.365	-	1.560.270	-	<b>2.205.635</b>
MARACAIBO C.A.	-	500.000	101.030	-	511.983	-	<b>1.113.013</b>
CAMBIOS CUSSCO	-	-	-	-	4.801.301	-	<b>4.801.301</b>
WENMAR TOURS, C.A.	202.311	662.808	-	-	757.963	-	<b>1.623.082</b>
M.V.S CAMBIOS, C.A.	1.508.177	-	-	-	409.088	-	<b>1.917.265</b>
VENEZUELAN EXPRESS, C.A.	-	-	89.044	-	136.115	-	<b>225.159</b>
ZOOM, C.A.	32.877.509	-	-	-	1.999.189	-	<b>34.876.698</b>
CAMBIOS INSULAR S.A.	737.154	-	-	-	230.856	-	<b>968.010</b>
CASA DE CAMBIO ANGULO LÓPEZ	26.794.032	-	309.237	-	15.890.526	-	<b>42.993.795</b>
VENEGIROS CASA DE CAMBIO, C.A.	71.193	-	-	-	6.370.028	-	<b>6.441.221</b>
MUNDITUR, C.A.	-	-	1.164.455	-	1.660.595	-	<b>2.825.050</b>
<b>T O T A L</b>	<b>62.190.376</b>	<b>3.357.681</b>	<b>8.573.185</b>	<b>-</b>	<b>50.233.214</b>	<b>-</b>	<b>124.354.456</b>

FUENTE: BALANCE GENERAL DE PUBLICACIÓN  
GERENCIA GENERAL DE REGULACIÓN - GERENCIA DE INVESTIGACIÓN Y DESARROLLO ESTADÍSTICO

**CUADRO Nº III - 5**  
**CASAS DE CAMBIO**  
**BALANCE GENERAL DE PUBLICACIÓN**  
**CUENTAS DEL PATRIMONIO, al 31 de diciembre de 2011**  
**(Bolívares)**

CASA DE CAMBIO	C U E N T A S   D E L   P A T R I M O N I O							
	CAPITAL SOCIAL		APORTES PATRIMONIALES NO CAPITALIZADOS	RESERVAS DE CAPITAL	AJUSTES AL PATRIMONIO	RESULTADOS ACUMULADOS	GANANCIA O PÉRDIDA NO REALIZADA EN INVERSIONES EN TÍTULOS VALORES DISPONIBLES PARA LA VENTA	TOTAL
	CAPITAL PAGADO	TOTAL						
ITALCAMBIO, C.A.	2.000.000	2.000.000	-	2.000.000	26.851.815	20.699.888	-	51.551.703
UNICAMBIO UNIVERSAL EXPRESS CASA DE CAMBIO	250.000	250.000	1.419.825	233.410	-	413.933	-	2.317.168
MARACAIBO C.A.	1.200.000	1.200.000	-	264.153	388.219	318.625	-	2.170.997
CAMBIOS CUSSCO	1.200.000	1.200.000	-	370.285	903.107	(635.105)	-	1.838.287
WENMAR TOURS, C.A.	1.000.000	1.000.000	50.305	243.698	-	341.072	-	1.635.075
M.V.S CAMBIOS, C.A.	200.000	200.000	468.268	351.509	-	820.702	-	1.840.479
VENEZUELAN EXPRESS, C.A.	1.000.000	1.000.000	200.000	242.881	597.715	345.025	(137.256)	2.248.365
ZOOM, C.A.	1.200.000	1.200.000	-	232.422	54.069	9.136.574	-	10.623.065
CAMBIOS INSULAR S.A.	1.000.000	1.000.000	3.000	234.385	-	2.521.773	-	3.759.158
CASA DE CAMBIO ANGULO LÓPEZ	2.000.000	2.000.000	-	1.431.637	-	9.532.731	-	12.964.368
VENEGIROS CASA DE CAMBIO, C.A.	400.000	400.000	100.000	682.252	-	662.453	-	1.844.705
MUNDITUR, C.A.	1.000.000	1.000.000	200.000	512.211	1.924.619	2.573.985	-	6.210.815
TOTAL	12.450.000	12.450.000	2.441.398	6.798.843	30.719.544	46.731.656	(137.256)	99.004.185

FUENTE: BALANCE GENERAL DE PUBLICACIÓN  
GERENCIA GENERAL DE REGULACIÓN - GERENCIA DE INVESTIGACIÓN Y DESARROLLO ESTADÍSTICO

**CUADRO Nº III - 6**  
**CASAS DE CAMBIO**  
**COMPOSICIÓN DEL ESTADO DE RESULTADOS, SEGÚN CASA DE CAMBIO**  
**PERÍODO DEL 01-01-2011 AL 31-12-2011**  
**(Bolívares)**

1 / 2

CASA DE CAMBIO	INGRESOS FINANCIEROS			TOTAL (4)=(1)+(2)+(3)	GASTOS FINANCIEROS (5)	MARGEN FINANCIERO BRUTO (6)=(4)-(5)	Ingresos por Recuperación de Activos Financieros (7)	Gastos por Incobrabilidad y Desvalorización de Activos Financieros (8)	MARGEN FINANCIERO NETO (9)=(6)+(7)-(8)
	Ingresos por inversiones en Títulos valores (1)	Ingresos por Cartera de Créditos (2)	Otros ingresos Financieros (3)						
ITALCAMBIO, C.A.	12.951	-	145.400	158.351	3.393.384	(3.235.033)	-	-	(3.235.033)
UNICAMBIO UNIVERSAL EXPRESS CASA DE CAMBIO	-	-	14.329	14.329	-	14.329	-	-	14.329
MARACAIBO C.A.	7	-	317.764	317.771	73.083	244.688	-	-	244.688
CAMBIOS CUSSCO	1.375	-	2.893	4.268	-	4.268	4.374	-	8.642
WENMAR TOURS, C.A.	-	-	-	-	324.375	(324.375)	-	1.885	(326.260)
M.V.S CAMBIOS, C.A.	9.886	-	257.289	267.175	39.417	227.758	-	9.243	218.515
VENEZUELAN EXPRESS, C.A.	108.067	-	2.044	110.111	-	110.111	-	30.136	79.975
ZOOM, C.A.	691.872	-	748.317	1.440.189	272.693	1.167.496	-	145.561	1.021.935
CAMBIOS INSULAR S.A.	-	-	16.992	16.992	25.491	(8.499)	-	-	(8.499)
CASA DE CAMBIO ANGULO LÓPEZ	-	-	149.692	149.692	406.151	(256.459)	-	116.429	(372.888)
VENEGIROS CASA DE CAMBIO, C.A.	-	-	792.698	792.698	58.589	734.109	-	17.700	716.409
MUNDITUR, C.A.	22.963	-	83.892	106.855	-	106.855	-	-	106.855
<b>T O T A L</b>	<b>847.121</b>	<b>-</b>	<b>2.531.310</b>	<b>3.378.431</b>	<b>4.593.183</b>	<b>(1.214.752)</b>	<b>4.374</b>	<b>320.954</b>	<b>(1.531.332)</b>

FUENTE: BALANCE GENERAL DE PUBLICACIÓN  
GERENCIA GENERAL DE REGULACIÓN - GERENCIA DE INVESTIGACIÓN Y DESARROLLO ESTADÍSTICO

**CUADRO Nº III - 6**  
**CASAS DE CAMBIO**  
**COMPOSICIÓN DEL ESTADO DE RESULTADOS, SEGÚN CASA DE CAMBIO**  
**PERÍODO DEL 01-01-2011 AL 31-12-2011**  
**(Bolívares)**

2 / 2

CASA DE CAMBIO	GASTOS DE TRANSFORMACIÓN					MARGEN DE INTERMEDIACIÓN FINANCIERA (15)=(9)-(14)	Otros Ingresos Operativos (16)	Otros Gastos Operativos (17)	MARGEN DEL NEGOCIO (18)=(15)+(16)-(17)	Ingresos Extraordinarios (19)	Gastos Extraordinarios (20)	RESULTADO BRUTO ANTES DE IMPUESTOS (21)=(18)+(19)-(20)	Impuesto Sobre la renta (22)	RESULTADO NETO (23)=(21)-(22)
	Gastos de Personal (10)	Gastos Operativos (11)	Gastos por Aportes a SUDEBAN (12)	Gastos por Aportes a Otras Instituciones (13)	T O T A L (14)=(10)+...+(13)									
ITALCAMBIO, C.A.	34.279.611	56.332.135	808.000	-	91.419.746	(94.654.779)	93.609.951	2.690.985	(3.735.813)	-	2.119	(3.737.932)	-	(3.737.932)
UNICAMBIO UNIVERSAL EXPRESS CASA DE CAMBIO	2.258.716	1.400.574	3.677	-	3.662.967	(3.648.638)	4.743.632	102.947	992.047	-	-	992.047	-	992.047
MARACAIBO C.A.	4.732.671	1.574.533	2.576	21.890	6.331.670	(6.086.982)	6.575.756	160.931	327.843	-	84.353	243.490	-	243.490
CAMBIOS CUSSCO	2.675.947	1.423.963	5.172	1.740	4.106.822	(4.098.180)	2.683.762	241.061	(1.655.479)	22	22.996	(1.678.453)	-	(1.678.453)
WENMAR TOURS, C.A.	5.793.344	8.946.762	6.437	-	14.746.543	(15.072.803)	14.725.346	15.478	(362.935)	654.498	100.186	191.377	-	191.377
M.V.S CAMBIOS, C.A.	4.252.522	1.192.616	3.974	-	5.449.112	(5.230.597)	5.594.943	66.664	297.682	-	400	297.282	76.281	221.001
VENEZUELAN EXPRESS, C.A.	194.352	228.080	1.615	-	424.047	(344.072)	654.424	54.234	256.118	-	-	256.118	-	256.118
ZOOM, C.A.	29.737.312	104.828.690	27.941	-	134.593.943	(133.572.008)	136.998.748	135.551	3.291.189	1.631.740	36.496	4.886.433	621.230	4.265.203
CAMBIOS INSULAR S.A.	325.429	677.864	3.227	-	1.006.520	(1.015.019)	2.783.395	370.829	1.397.547	-	-	1.397.547	97.842	1.299.705
CASA DE CAMBIO ANGULO LÓPEZ	14.039.069	10.393.723	40.601	155.308	24.628.701	(25.001.589)	32.982.041	1.340.118	6.640.334	-	132.972	6.507.362	2.190.994	4.316.368
VENEGRIOS CASA DE CAMBIO, C.A.	11.887.224	10.295.812	17.174	-	22.200.210	(21.483.801)	26.928.931	2.095.356	3.349.774	-	56.440	3.293.334	919.589	2.373.745
MUNDITUR, C.A.	4.333.246	8.863.951	28.037	57	13.225.291	(13.118.436)	15.801.386	2.093.129	589.821	-	-	589.821	403.590	186.231
<b>T O T A L</b>	<b>114.509.443</b>	<b>206.158.703</b>	<b>948.431</b>	<b>178.995</b>	<b>321.795.572</b>	<b>(323.326.904)</b>	<b>344.082.315</b>	<b>9.367.283</b>	<b>11.388.128</b>	<b>2.286.260</b>	<b>435.962</b>	<b>13.238.426</b>	<b>4.309.526</b>	<b>8.928.900</b>

FUENTE: BALANCE GENERAL DE PUBLICACIÓN  
GERENCIA GENERAL DE REGULACIÓN - GERENCIA DE INVESTIGACIÓN Y DESARROLLO ESTADÍSTICO

**Dirección Cablegráfica: SUDEBAN, Caracas.**  
**Dirección Postal: Apartado 6761,**  
**Carmelitas - Caracas 1010.**  
**Dirección Electrónica: [sudeban@sudeban.gob.ve](mailto:sudeban@sudeban.gob.ve)**