



ANÁLISIS DE LAS PRINCIPALES VARIABLES DEL SECTOR BANCARIO

1. SECTOR BANCARIO

1.1 Estructura del sector bancario

El sector bancario cerró el segundo trimestre de 2015 con treinta y cinco (35) instituciones bancarias, distribuidas en veintitrés (23) bancos universales, un (1) banco comercial, cuatro (4) bancos con leyes especiales, cuatro (4) bancos microfinancieros, dos (2) bancos de desarrollo y un (1) instituto municipal de crédito. Veinticuatro (24) de estas instituciones son de capital privado y once (11) del Estado.

Bajo esta distribución resalta que la participación más representativa del sector bancario se encuentra en los subsistemas banca universal y comercial que agrupan 68,57% de las instituciones bancarias legalmente autorizadas para funcionar en el territorio nacional. En este sentido, las instituciones que conforman la banca universal y comercial mantienen en toda la geografía nacional un número de 3.531 oficinas; empleando para su funcionamiento un recurso humano de 78.043 trabajadores. El resto del sistema bancario cuenta con 115 oficinas y 2.609 trabajadores, lo anterior arroja un total de 3.646 agencias y 80.652 trabajadores del sector bancario.

Cuadro 1
Sector Bancario
Número de instituciones, oficinas y trabajadores
(Cantidad)
Junio 2015

SUBSECTOR	NÚMERO DE OFICINAS	NÚMERO DE TRABAJADORES
BANCA UNIVERSAL Y BANCA COMERCIAL	3.531	78.043
Banca Universal	3.428	74.637
Banca Comercial	103	3.406
Resto del sector bancario	115	2.609
TOTAL GENERAL	3.646	80.652

Fuente: Balance general de publicación y formularios externos (bro.zip)

A continuación se presenta un análisis descriptivo de las principales variables de los estados financieros de las instituciones que conforman el sector bancario.

1.2. Activo

Para el segundo trimestre de 2015, el activo del sector bancario se ubicó en Bs. 3.361.637 millones, incrementándose en 20,26% en comparación con el saldo alcanzado en el primer trimestre de 2015 de Bs. 2.795.343 millones.

En cuanto a la participación por subsistemas, el peso de la banca universal y comercial en el total activo del sector bancario, se ubicó, para el cierre del segundo trimestre de 2015 en 98,81%, reflejando la importancia de éste en el mercado bancario venezolano, el resto de los subsistemas que complementan el sector bancario agrupa el 1,19%.

Cuadro 2
Sector Bancario
Total Activo y su respectiva participación porcentual respecto al total
(Miles de Bolívares y porcentaje)
Junio 2015

SUBSECTOR	ACTIVO	PARTICIPACIÓN PORCENTUAL CON RESPECTO AL TOTAL
BANCA UNIVERSAL Y BANCA COMERCIAL	3.321.602.075	98,81
Banca microfinanciera	30.136.739	0,90
Banca de Desarrollo	5.583.327	0,17
Instituto Municipal de Crédito	4.314.591	0,12
TOTAL GENERAL	3.361.636.732	100,00

Fuente: Balance general de publicación

1.2.1 Disponibilidades

Las disponibilidades del sector bancario al cierre de junio de 2015 representan el 25,54% del total del activo. Este rubro se colocó en Bs. 901.868 millones, registrando un crecimiento de 26,34%, respecto al monto correspondiente al primer trimestre del año 2015 de Bs. 713.828 millones. En cuanto a la distribución de las disponibilidades por subsistema, en la banca universal y comercial este rubro se situó en Bs. 890.644 millones para el segundo trimestre de 2015, un saldo que implicó un incremento del 26,32% en comparación al trimestre finalizado en marzo de 2015 (Bs. 705.075 millones). El resto del sector bancario, ubicó este rubro en

Bs. 11.234 millones para junio de 2015, reflejando un crecimiento del 28,23% en comparación con marzo de 2015 (Bs. 8.753 millones).

1.2.2 Inversiones en títulos valores

Las inversiones en títulos valores del sector bancario cerraron el segundo trimestre de 2015 en Bs. 660.278 millones, lo cual significó un incremento de 1,45% en comparación con el primer trimestre de 2015, cuando se colocaron en Bs. 650.870 millones. Este rubro representa el 19,64% del total activo. Las inversiones en títulos valores de la banca universal y comercial se ubicaron en Bs. 649.284 millones, y las correspondientes al resto del sector bancario en Bs. 10.994 millones para el cierre del trimestre finalizado en junio de 2015.

1.2.3 Cartera de créditos

La cartera total de créditos neta del sector bancario representa el 48,51% del total activo. Esta cuenta alcanzó un saldo de Bs. 1.630.737 millones al cerrar el segundo trimestre de 2015, reportando un crecimiento de 24,49% en relación con el monto de marzo de 2015, el cual fue de Bs. 1.309.888 millones. En este sentido, la cartera de créditos neta del subsistema banca universal y comercial se situó en Bs. 1.614.134 millones para junio de 2015, reflejando un crecimiento de 24,48% en comparación con el trimestre anterior (Bs. 1.296.747 millones). En tanto que la cartera de créditos del resto del sector bancario alcanzó un saldo de Bs. 16.603 millones, experimentando así, para el segundo trimestre de 2015, un incremento respecto al primer trimestre del 2015 de 26,34% (Bs. 13.142 millones).

La cartera de créditos inmovilizada del sector bancario (créditos vencidos y en litigio), se ubicó en Bs. 7.101 millones en junio de 2015. Esto implicó un crecimiento de 21,83% en comparación con el primer trimestre del año 2015, cuando se situó en Bs. 5.829 millones. La provisión para cartera de créditos del sector bancario cerró el segundo trimestre de 2015 con un saldo de Bs. 45.281 millones, lo cual significó un

aumento de 20,26% en comparación con el trimestre finalizado en marzo de 2015, cuando su saldo fue de Bs. 37.654 millones.

Por otra parte, los créditos inmovilizados correspondientes a la banca universal y comercial llegaron a Bs. 6.956 millones al finalizar el segundo trimestre de 2015, esto representa un aumento de 21,91% en relación con el trimestre anterior (Bs. 5.706 millones). La provisión para cartera de créditos de la banca universal y comercial aumentó en 20,24% de marzo de 2015 (Bs. 37.171 millones) a junio de 2015, cuando alcanzó un saldo de Bs. 44.694 millones. En cuanto al resto del sector bancario sus créditos inmovilizados para el cierre de junio de 2015 presentaron un saldo de Bs. 145 millones en comparación con el trimestre anterior (Bs. 123 millones), creciendo en 18,26%. Su provisión para cartera de crédito se ubicó en Bs. 587 millones para el cierre del segundo trimestre de 2015.

1.2.4 Colocaciones destinadas al desarrollo de los sectores agrícola, manufacturero, microempresarial y turístico ¹

Cartera dirigida al sector agrícola²

En la Resolución N° 084 del Ministerio Economía y Finanzas publicada en Gaceta Oficial de la República Bolivariana de Venezuela N° 40.636, de fecha 09 de abril de 2015, se fijaron los porcentajes mínimos de la Cartera de Crédito Agrícola para los meses de abril 21%, mayo 22% y junio del año 2015 en un 23%.

Durante el segundo trimestre del año 2015 el sector bancario debió colocar Bs. 209.212 millones en el sector agrícola que representa el 23% del promedio de la

¹ Ley del Banco Industrial de Venezuela Gaceta Oficial Extraordinaria N° 5.396 del 25/10/1999 que les imponga la obligación de destinar parte de sus recursos crediticios, a la atención de determinadas actividades de la producción. • Banco de la Fuerza Armada Nacional Bolivariana BANFANB, Gaceta Oficial. 40229 del 15/08/2013, artículo 6, párrafo 2, ... "El Banco (...) queda exceptuado del cumplimiento de cualquier normativa de carácter general, dirigida a las Instituciones Bancarias, que les imponga la obligación de destinar parte de su Cartera de Créditos al cumplimiento de carteras obligatorias, establecidas por el ejecutivo nacional"

² De acuerdo a la resolución conjunta de los Ministerios de Agricultura y Tierras y de Finanzas, el porcentaje de cartera agrícola obligatoria para junio de 2015 es de 23% calculada sobre la base del promedio de las carteras bruta de créditos al 31 de diciembre de 2013 y 31 de diciembre de 2014.

cartera de créditos bruta de los años 2013 y 2014 (esta cifra no incluye al Banco Industrial de Venezuela ni al Banco de la Fuerza Armada Nacional Bolivariana). Para junio de 2015, la cartera de créditos del sector bancario colocada en el sector agrícola, ascendió a Bs. 267.402 millones, experimentando un crecimiento de 18,83% con respecto a marzo de año 2015, cuando alcanzó un monto de Bs. 225.036 millones. Las colocaciones al sector agrícola en junio de 2015, registraron un exceso de Bs. 55.514 millones con respecto al monto obligatorio.

Para el mes de junio de 2015, los créditos otorgados al sector agrícola se ubicaron a Bs. 258.825 millones (96,79% de la cartera agrícola colocada), mientras que el total de otras colocaciones (bonos agrícolas, entre otros) fue de Bs. 8.577 millones representando el 3,21%.

En el segundo trimestre de 2015, la banca privada colocó en el sector agrícola Bs. 164.715 millones, experimentando un crecimiento de 12,24% con respecto a marzo 2015 cuando registró Bs. 146.759 millones. Y su participación en la cartera agrícola colocada del sector bancario fue de 61,60% en junio 2015.

La banca pública incrementó el saldo de las colocaciones al sector agrícola en 31,35%, pasando de Bs. 78.276 millones en marzo 2015 a Bs. 102.816 millones en junio de 2015.

Cartera dirigida al sector manufacturero

Durante los meses del segundo trimestre del año 2015, el sector bancario debió alcanzar la meta de Bs. 118.107 millones como monto mínimo exigido para cumplir con la cartera de crédito obligatoria para el sector manufacturero, dicho monto representa el 10% de la cartera de créditos bruta al cierre del año 2014. La banca, durante el segundo trimestre de 2015, registró colocaciones de créditos en el sector manufacturero por Bs. 153.992 millones.

El saldo de la cartera de créditos destinada para manufactura del sector bancario, experimentó un crecimiento en Bs. 27.333 millones (21,58%) al pasar de Bs. 126.659 millones en marzo de 2015 a Bs. 153.992 millones a junio del año 2015.

La banca privada incrementó el saldo de dicha cartera en 27,64%, pasando de Bs. 69.350 millones en marzo de 2015 a Bs. 88.519 millones en junio de 2015. Así mismo, la banca pública incrementó el saldo de la cartera de créditos destinada al sector manufacturero en Bs. 4.247 millones (8,04%) al pasar de Bs. 52.820 millones en marzo de 2015 a Bs. 57.067 millones en junio de 2015.

Cartera dirigida al sector microempresarial³

Para junio de 2015, el sector bancario debió destinar créditos a microempresarios por Bs. 35.279 millones, lo que representa el tres por ciento (3%) de la cartera de créditos bruta al 31 de diciembre de 2014, la cual ascendió a Bs. 1.193.194 millones.

El sector bancario debió registrar un monto mínimo exigido para colocaciones en el sector microempresarial, durante los meses del segundo trimestre del año 2015 de Bs. 35.279 millones. Entre marzo de 2015 (Bs. 61.954 millones) y junio de 2015 (Bs. 75.153 millones), la cartera de microcréditos creció en Bs. 13.199 millones (21,30%).

Durante el segundo trimestre del año 2015, la banca privada incrementó el saldo de su cartera de créditos destinada al sector microempresarial en Bs. 10.595 millones (21,86%) registrando Bs. 59.081 millones al cierre junio de 2015 en comparación con marzo de 2015 (Bs. 48.486 millones). Su participación en la cartera destinada a microempresarios del sector bancario fue de 78,61%.

Por su parte, la cartera de microcréditos de la banca pública registró un crecimiento de Bs. 2.603 millones (19,33%) respecto al mes de marzo del año 2015; al pasar de Bs. 13.469 millones en marzo de 2015 a Bs. 16.072 millones en junio de 2015. La participación de la banca pública en el total de la cartera de microcréditos fue de 21,39%.

³ Según la disposición transitoria cuarta de la Ley de Instituciones del Sector Bancario, las instituciones bancarias están obligadas a otorgar en microcréditos un porcentaje mínimo del 3% sobre su cartera bruta de créditos.

Cartera dirigida al sector turismo

Para el segundo trimestre de 2015, la cartera de créditos dirigida al turismo, en el sector bancario, experimentó un crecimiento de 14,37%, pasando de Bs. 26.268 millones en marzo del 2015 a Bs. 30.044 millones en junio del 2015. El Ministerio para el Poder Popular para el Turismo, estableció un porcentaje de cumplimiento de 2,00% para el sector bancario.

Al cierre del mes de junio de 2015 la cartera de créditos dirigida al sector turismo en la banca privada registró un crecimiento de 3,11%, pasando de Bs. 19.416 millones en marzo de 2015 a Bs. 21.600 millones en junio de 2015.

De marzo de 2015 hasta el mes de junio de 2015, la cartera de créditos dirigida al sector turismo en la banca pública experimentó un crecimiento de 23,23%, pasando de Bs. 6.852 millones en marzo de 2015 a Bs. 8.444 millones en junio de 2015.

Gráfico 1
Sector Bancario
Evolución las colocaciones dirigidas a los sectores agrícola, turismo,
microempresarial y/o Desarrollo y manufacturero
II Trimestre 2013 – II Trimestre 2015
(Millones de Bolívars)

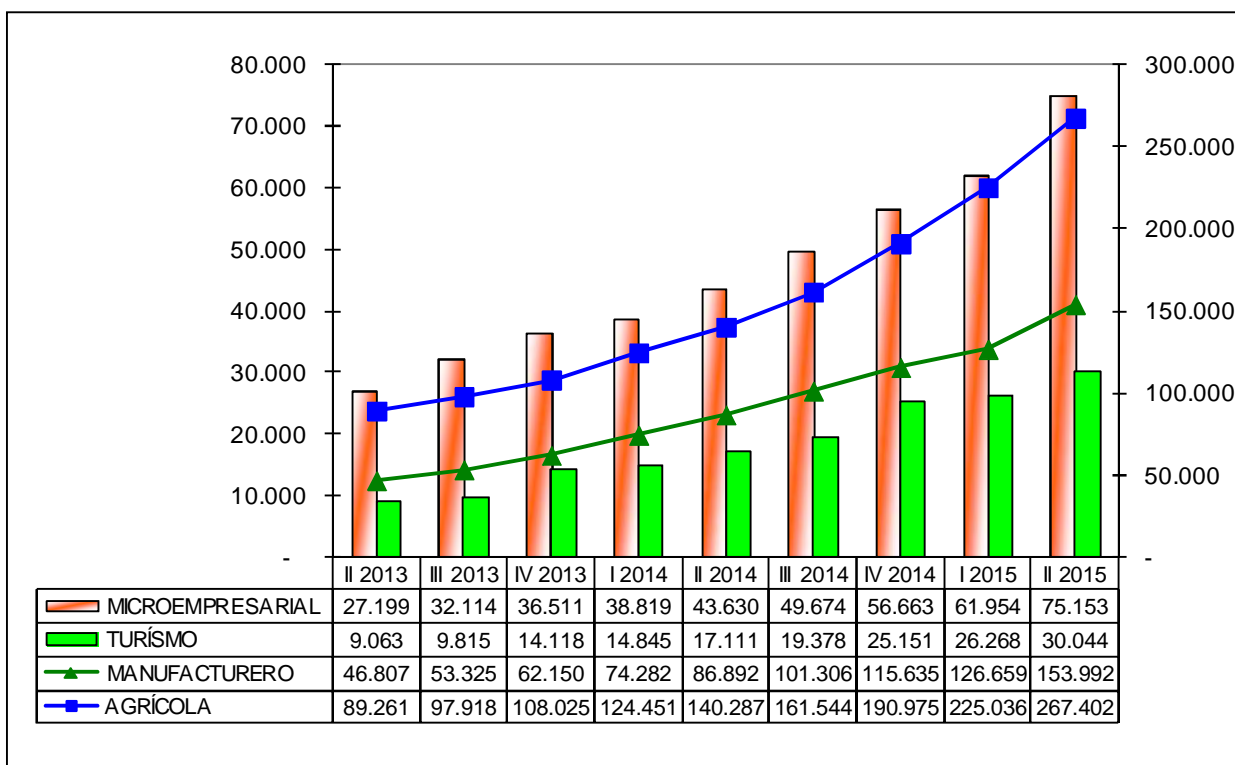

FUENTE: BALANCE GENERAL "FORMA E"

1.3 Pasivo

El pasivo total del sector bancario alcanzó la cifra de Bs. 3.125.026 millones al final del segundo trimestre de 2015, esto equivale a un incremento de 20,71% en relación con el primer trimestre de 2015 cuando su saldo se estableció en Bs. 2.588.901 millones.

El pasivo del subsistema banca universal y comercial registró un total de Bs. 3.089.737 millones al cierre del mes de junio del año 2015, aumentando en 20,67% en comparación con el trimestre anterior cuando se situó en Bs. 2.560.473 millones. El resto del sector bancario alcanzó Bs. 35.289 millones para el segundo trimestre de 2015 mostrando un crecimiento del 24,13% en comparación con marzo de 2015 cuando su saldo fue de Bs. 28.428 millones.

La participación del subsistema banca universal y comercial en el total pasivo del sector bancario se colocó para el cierre del segundo trimestre de 2015 en 98,87%, mientras el resto del sector bancario ubicó su participación en un 1,13%.

Cuadro 3
Sector Bancario
Total Pasivo y su respectiva participación porcentual respecto al total
(Miles de Bolívares y porcentaje)
Junio 2015

S U B S E C T O R	PASIVO	PARTICIPACIÓN PORCENTUAL CON RESPECTO AL TOTAL
BANCA UNIVERSAL Y BANCA COMERCIAL	3.089.737.205	98,87
Resto del sector bancario	35.288.866	1,13
TOTAL GENERAL	3.125.026.071	100,00

Fuente: Balance general de publicación

Las captaciones del público del sector bancario se situaron en Bs. 2.976.782 millones para junio de 2015, evidenciando un crecimiento de 21,21% en comparación con el primer trimestre de 2015, cuando presentaron un saldo de Bs. 2.455.658 millones. En el subsistema banca universal y comercial las captaciones del público, para el segundo trimestre de 2015, alcanzaron la suma de Bs. 2.945.868 millones presentando un

aumento de 21,17% en relación con el trimestre anterior, cuando se situaron en Bs. 2.431.246 millones. En el resto del sector bancario el saldo de las captaciones del público llegó a Bs. 30.914 millones en junio 2015, lo cual significó un aumento de 25,10% con relación a marzo de 2015 (Bs. 24.712 millones).

Los depósitos a la vista del sector bancario sumaron, al finalizar el segundo trimestre de 2015 la cantidad de Bs. 2.383.911 millones, lo que se traduce en un crecimiento de 24,76% con respecto a la cifra del trimestre anterior, cuando se ubicaron en Bs. 1.910.764 millones. En lo que se refiere a los depósitos de ahorro para el cierre de junio de 2015, éstos alcanzaron la suma de Bs. 446.052 millones reflejando un crecimiento de 9,17% en comparación con marzo de 2015 (Bs. 408.568 millones). Por su parte, los depósitos a plazo del sector bancario se ubicaron en el segundo trimestre de 2015 en Bs. 20.411 millones registrando un crecimiento de 67,76% comparado con el saldo alcanzado al finalizar el primer trimestre de 2015 de Bs. 12.167 millones.

Cuadro 4
Sector Bancario
Total captaciones del público y su respectiva participación porcentual respecto al total
(Miles de Bolívares y porcentaje)
Junio 2015

CUENTA	MONTO	PARTICIPACIÓN PORCENTUAL CON RESPECTO AL TOTAL
DEPÓSITOS A LA VISTA	2.383.910.569	80,08
DEPÓSITOS DE AHORRO	446.051.859	14,98
OTRAS CAPTACIONES	126.408.942	4,25
DEPÓSITOS A PLAZO	20.410.881	0,69
TOTAL DEPÓSITOS DEL PÚBLICO	2.976.782.251	100,00

Fuente: Balance general de publicación.

1.4 Patrimonio

El patrimonio de las instituciones que conforman el sector bancario para junio del año 2015 totalizó Bs. 236.611 millones, lo cual representó un crecimiento de 31,22%, en comparación al cierre del primer trimestre de 2015 Bs. 180.317 millones. En cuanto al subsistema banca universal y comercial el patrimonio se ubicó en Bs. 231.865 millones y Bs. 4.746 millones en el resto del sector bancario para junio de 2015.

1.5 Resultados

Los **ingresos financieros** del sector bancario sumaron Bs. 170.863 millones al finalizar junio de 2015. Esto representó un 89,63% de crecimiento con respecto al mismo período del año 2014 (Bs. 90.102 millones). Debido principalmente al crecimiento de los ingresos por la cartera de créditos que registraron un incremento de 116,51% para el cierre de junio de 2015 (Bs. 139.141 millones) en comparación con junio de 2014 (Bs. 64.265 millones). La banca universal y comercial obtuvo Bs. 168.751 millones de ingresos financieros para junio de 2015. En tanto que, el resto del sector bancario reflejó ingresos financieros por una cantidad de Bs. 2.112 millones durante el período del 01 de abril de 2015 al 30 de junio 2015.

Por su parte, los **gastos financieros** del sector bancario aumentaron un 75,01% al pasar de Bs. 22.374 millones en junio de 2014 a Bs. 39.156 millones en junio de 2015. Lo anterior fue producto, básicamente, del crecimiento de los gastos por captaciones del público de 76,87% de junio de 2014 (Bs. 21.713 millones) a junio de 2015 (Bs. 38.403 millones). En el subsistema banca universal y comercial la partida gastos financieros creció en 74,91% al pasar de Bs. 22.010 millones en junio de 2014 a Bs. 38.498 millones en junio de 2015. En el resto del sector bancario la cuenta gastos financieros se incrementó al registrar un saldo de Bs. 657 millones en junio de 2015, con relación al mes de junio de 2014 de Bs. 364 millones.

El **margen de intermediación financiera** del sector bancario creció en 86,78% para el mes de junio de 2015 al situarse en Bs. 140.961 millones en comparación con junio de 2014 (Bs. 75.468 millones). Este aumento se originó debido al incremento de un 79,48% de la cuenta otros ingresos operativos al pasar de Bs. 18.680 millones en junio de 2014 a Bs. 33.526 millones en junio de 2015.

Los **gastos de transformación** del sector bancario para el 30 de junio de 2015, se ubicaron en Bs. 64.934 millones, resultado superior en 72,29% al saldo registrado al 30 de junio de 2014 (Bs. 37.689 millones).

El **margen operativo bruto** se ubicó en Bs. 76.027 millones al cierre del período abril-junio 2015, lo que equivale a un incremento de 101,24% al saldo registrado para el mismo período del año 2014 (Bs. 37.779 millones). El **margen operativo neto** se ubicó Bs. 69.546 millones en el lapso abril-junio de 2015, siendo superior en 91,34% al observado durante el mismo período del año 2014 (Bs. 34.256 millones).

Por último, el **resultado neto** del sector bancario alcanzó la cifra de Bs. 57.984 millones para junio de 2015 experimentando un incremento de 75,34%, con respecto al resultado acumulado al cierre del lapso abril-junio de 2014 (Bs. 33.069 millones).

2. INDICADORES

2.1 Evaluación del Patrimonio

2.1.1. (Patrimonio + Gestión Operativa) / Activo Total) ⁴

Mide la participación que registra el patrimonio más la gestión operativa en el financiamiento del activo.

Al cierre del segundo trimestre de 2015 este indicador del sector bancario se ubicó en 10,30%, siendo inferior en 0,36 puntos porcentuales al registrado al cierre del mes de marzo de 2015 cuando se situó en 10,66% y menor en 0,03 puntos porcentuales al exhibido para el segundo trimestre del año 2014 (10,69%).

Gráfico 2
Sector Bancario
Evolución del Indicador
(Patrimonio + Gestión Operativa/Activo Total)
(Porcentaje)

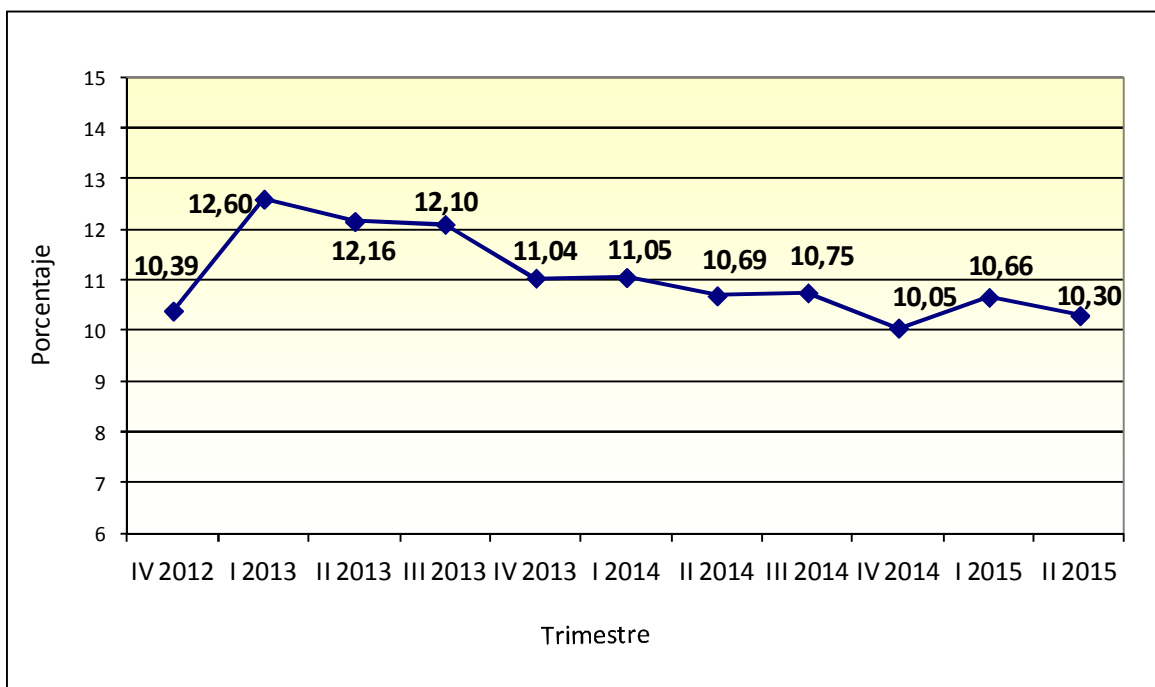

Fuente: Balance General de Publicación.

⁴ Resolución 117.14 del 25-08-2014, publicada en la Gaceta Oficial N° 40.509 del 01-10-2014, ordena un porcentaje que no podrá ser inferior al 9% de patrimonio más gestión operativa con relación al activo.

2.2 Evaluación de la Calidad de Activos

2.2.1 Cartera Inmovilizada Bruta / Cartera de Créditos Bruta (Morosidad)

El índice refleja los créditos que pueden convertirse en pérdidas por insolvencia del cliente.

Al cierre del segundo trimestre de 2015, este indicador se ubicó en 0,42% para el sector bancario. Con relación al primer trimestre de 2015, este indicador decreció 0,01 puntos porcentuales (0,43%). Respecto a junio de 2014 disminuyó 0,17 puntos porcentuales (0,59%).

Gráfico 3
Sector Bancario
Evolución del Índice de Morosidad
(Cartera Inmovilizada Bruta / Cartera de Créditos Bruta)
(Porcentaje)

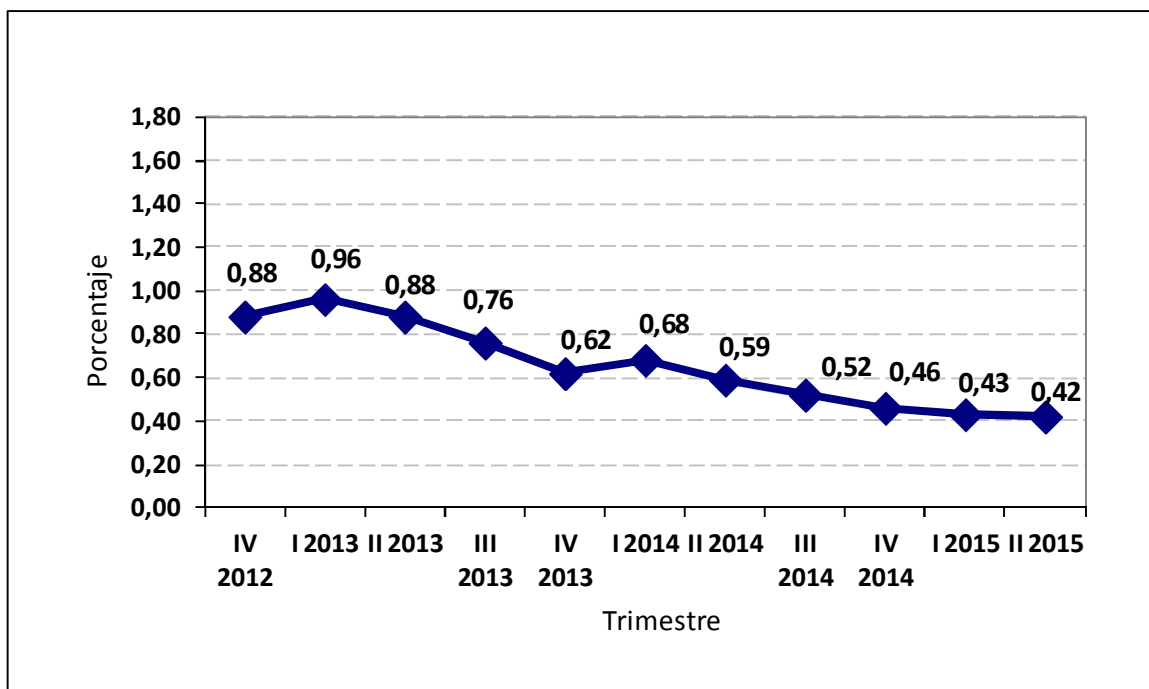

Fuente: Balance General de Publicación.

2.2.2 (Provisión para Cartera de Créditos bruta/Cartera Inmovilizada bruta) Cobertura de morosidad

Demuestra el grado de suficiencia de apartado que en relación con la cartera inmovilizada, se ha realizado para resguardar las colocaciones con dificultades de retorno.

La cobertura de la cartera morosa del sector bancario se ubicó en 637,68% al 30 de junio de 2015. Este indicador reflejó un decrecimiento de 8,36 puntos porcentuales respecto al primer trimestre de 2015 (646,04%) y un alza de 154,02 puntos porcentuales con relación a segundo trimestre del 2014 (483,66%).

Gráfico 4
Sector Bancario
Evolución de la Cobertura de la Cartera de Créditos Inmovilizada
(Provisión para Cartera de Créditos bruta / Cartera de Créditos Inmovilizada)
(Porcentaje)

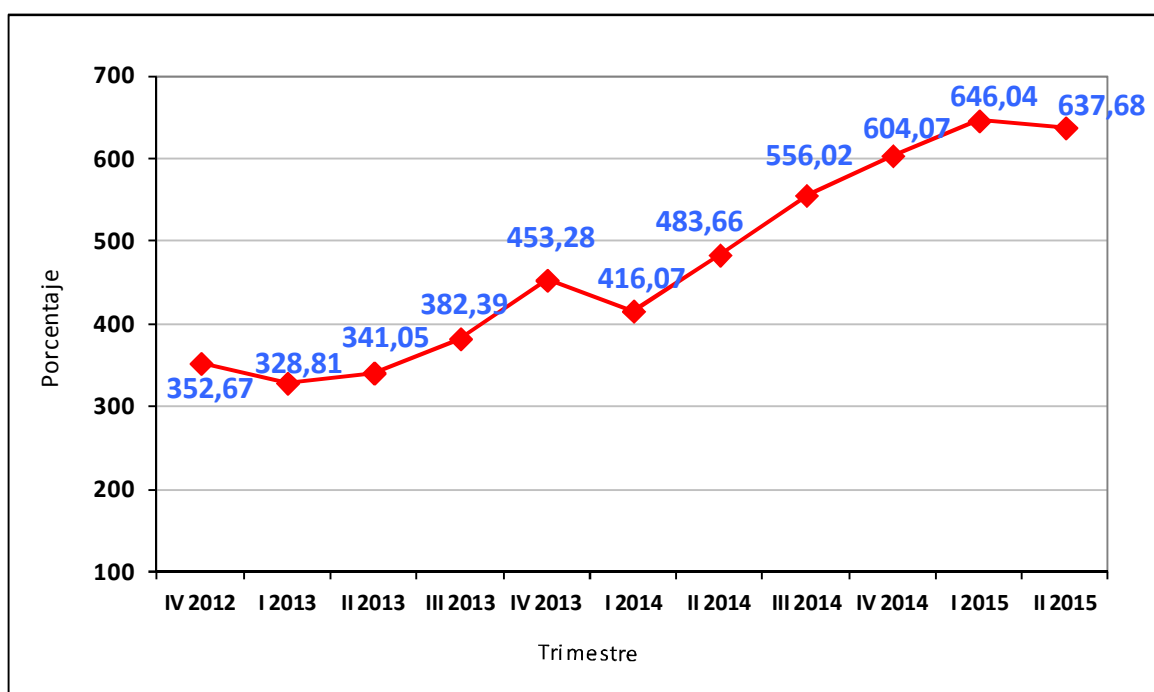

Fuente: Balance General de Publicación

2.3 Evaluación de la Gestión Administrativa

2.3.1 Activo Productivo / Pasivo con Costo

El resultado del índice mostrará en qué proporción se puede cumplir con los activos productivos para pagar los compromisos contraídos.

Al 30 de junio de 2015 este indicador para el sector bancario, se ubicó en 155,18%, lo cual significó un crecimiento de 4,48 puntos porcentuales en relación con el primer trimestre de 2015 (150,70%), y un aumento de 8,14 puntos porcentuales con el segundo trimestre de 2014 (147,04%).

Gráfico 5
Sector Bancario
Evolución del Indicador (Activo Productivo / Pasivo con Costo)
(Porcentaje)

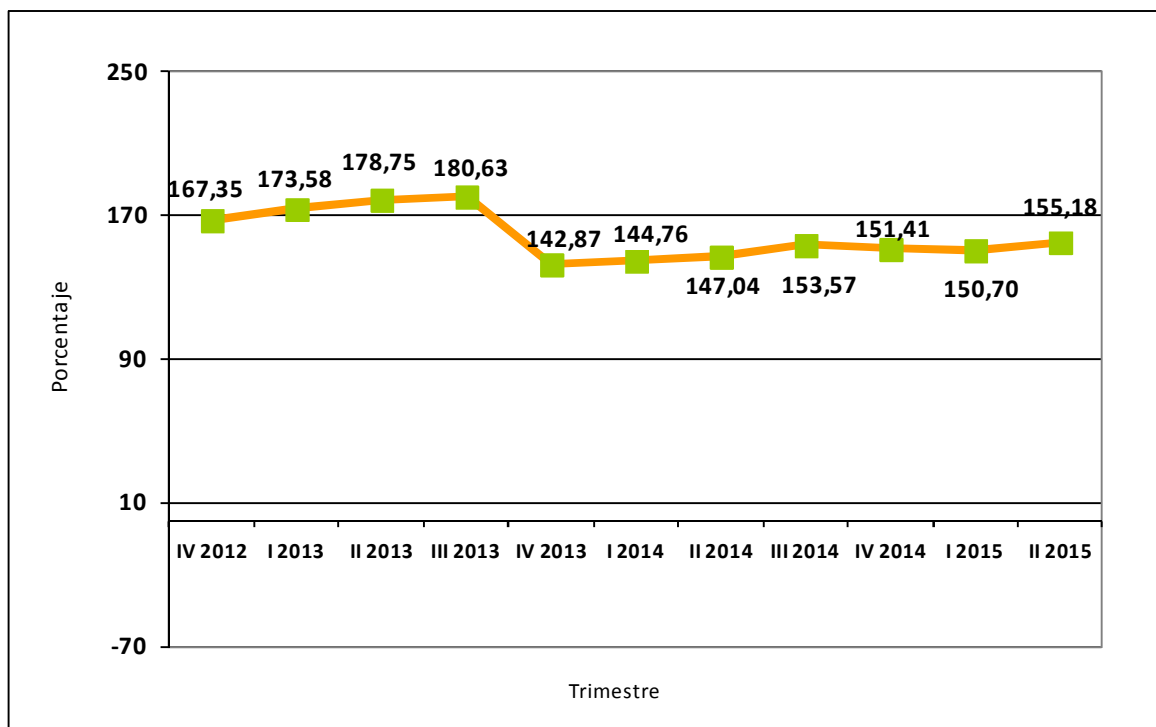

Fuente: Balance General de Publicación

2.3.2 Brecha Estructural / Activo Total

Este indicador relaciona el desequilibrio entre los activos productivos y pasivos onerosos como porcentaje del activo total.

Al finalizar el segundo trimestre de 2015, este indicador para el sector bancario, se colocó en 24,76%, registrando un aumento de 0,67 puntos porcentuales en comparación al primer trimestre de 2015 (24,09%), y un crecimiento de 1,2 puntos porcentuales en relación al segundo trimestre de 2014 (23,56%).

Gráfico 6
Sector Bancario
Evolución del Indicador (Brecha Estructural / Activo Total)
(Porcentaje)

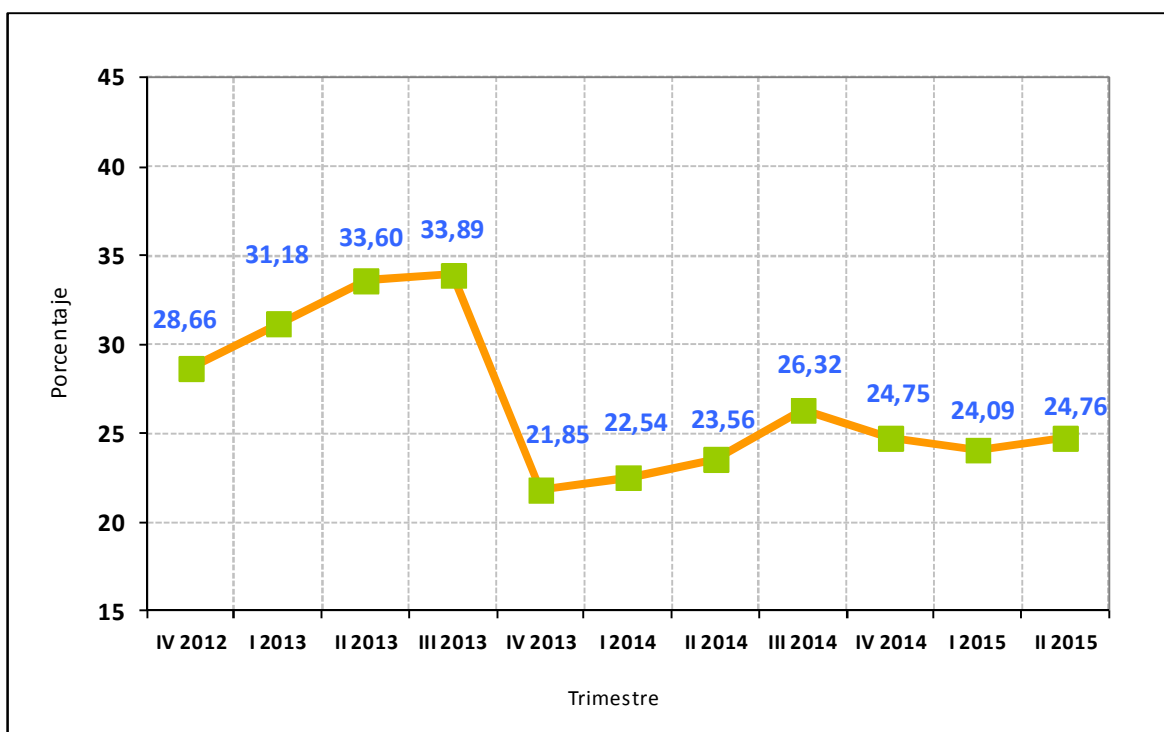

Fuente: Balance General de Publicación

2.4 Rentabilidad

2.4.1 Resultado neto / Activo Promedio (ROA)

Es la rentabilidad proveniente de las operaciones del negocio bancario.

Al 30 de junio 2015 este indicador para el sector bancario alcanzó un valor de 4,07%, con lo cual se evidenció un crecimiento de 0,11 puntos porcentuales respecto a lo registrado en el primer trimestre de 2015 (3,96%), y un aumento de 0,18 puntos porcentuales respecto al cierre de junio de 2014 (3,89%).

Gráfico 7
Sector Bancario
Evolución del ROA (Resultado Neto/Activo Promedio)
(Porcentaje)

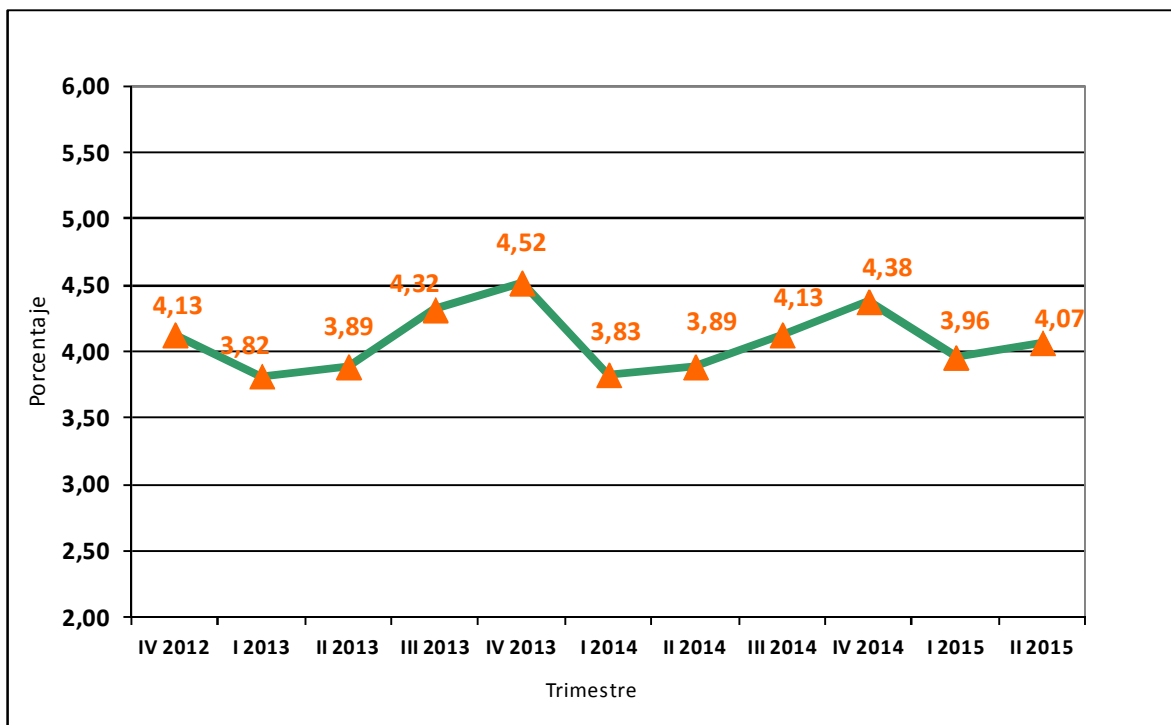

Fuente: Balance General de Publicación

2.4.2 Resultado Neto/ Patrimonio Promedio (ROE)

Mide el nivel de rendimiento del patrimonio, una vez efectuadas las transferencias necesarias para apartados.

Este indicador para el sector bancario se ubicó en 61,46% al finalizar el segundo trimestre del 2015, siendo mayor en 3,97 puntos porcentuales respecto al primer trimestre de 2015 (57,49%). Superior en 5,4 puntos porcentuales al registrado al 30 de junio de 2014 (56,06%).

Gráfico 8
Sector Bancario
Evolución del ROE (Resultado Neto/Patrimonio Promedio)
(Porcentaje)

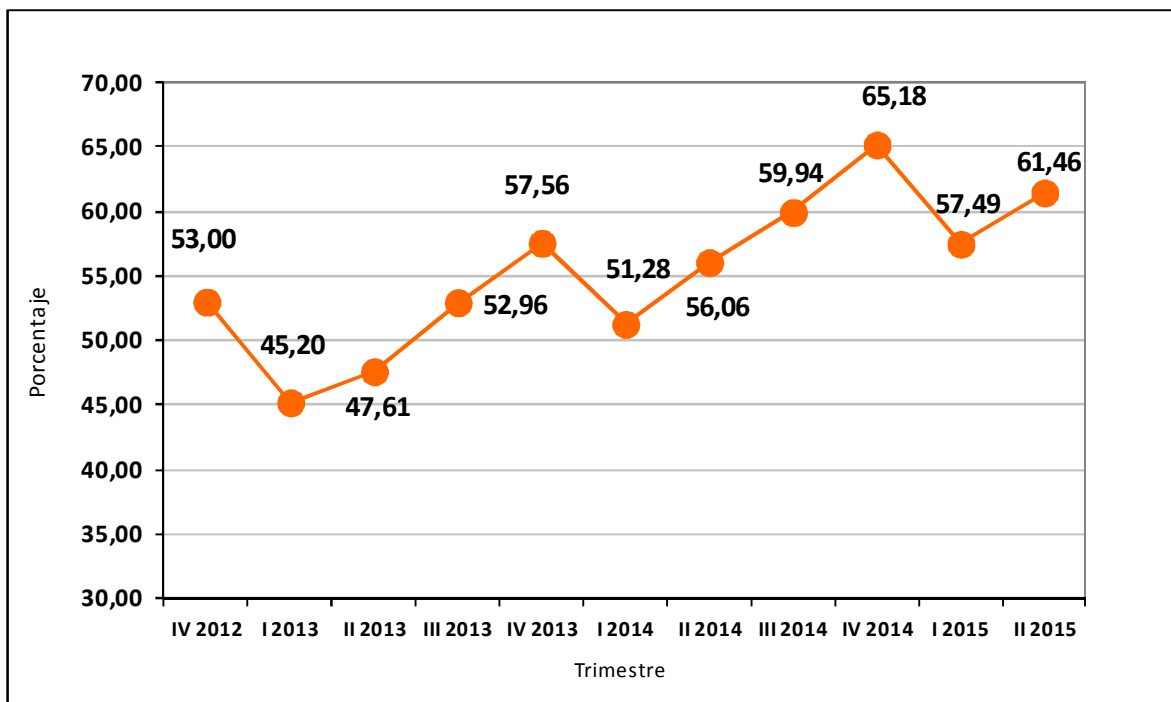

Fuente: Balance General de Publicación

2.5 Evolución de la Liquidez

2.5.1 Disponibilidades /Captaciones del Público

Coeficiente de liquidez que mide la capacidad para responder, en forma inmediata, a eventuales retiros del público.

Este indicador para el sector bancario presenta un ascenso de 1,23 puntos porcentuales respecto a marzo de 2015 (29,07%), al ubicarse en 30,30% al cierre de junio de 2015. Con relación al segundo trimestre de 2014 (26,60%), este indicador presentó un incremento de 3,7 puntos.

Gráfico 9
Sector Bancario
Evolución del Indicador (Disponibilidades / Captaciones del Público)
(Porcentaje)

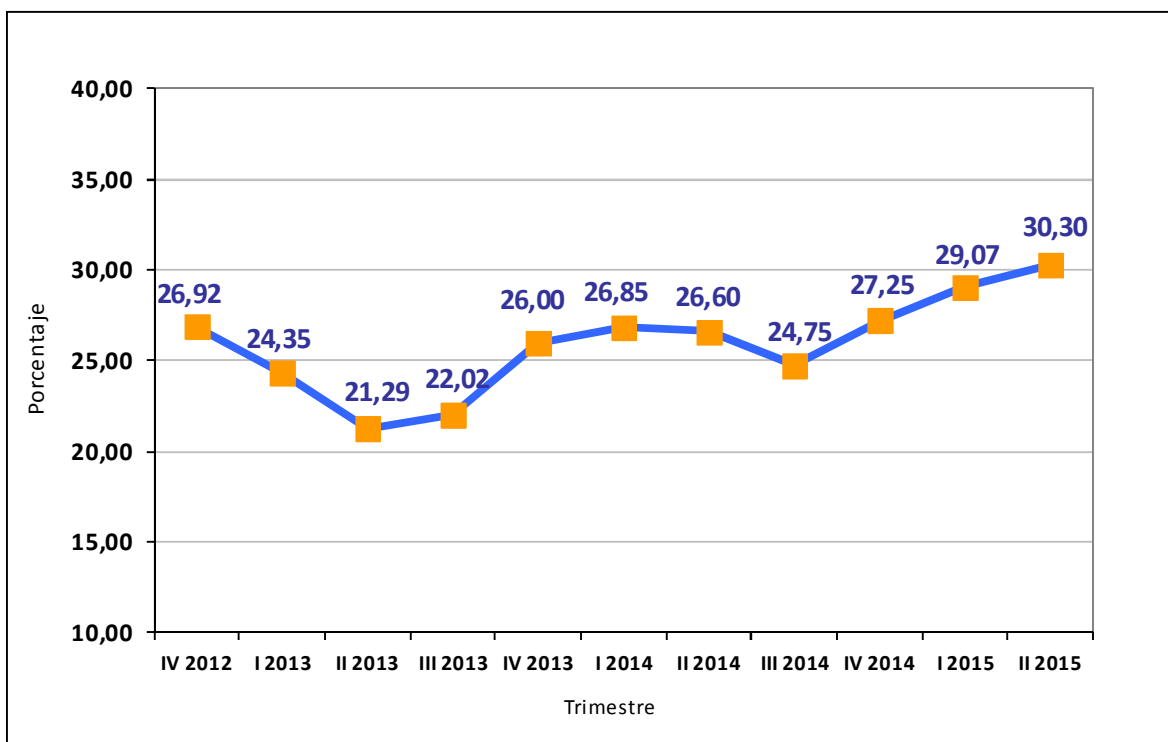

Fuente: Balance General de Publicación

2.5.2 Cartera de Créditos Neta / Captaciones del Público (Intermediación crediticia)

Indica el nivel en que la cartera de créditos ha sido financiada mediante recursos captados del público.

Este indicador para el sector bancario cerró el segundo trimestre de 2015 en 54,78%, aumentando en 0,22 puntos porcentuales respecto marzo de 2015 (53,34%). En relación con el segundo trimestre de 2014 (50,78%), este indicador presentó un ascenso de 4 puntos porcentuales.

Gráfico 10
Sector Bancario
Evolución del Indicador (Cartera de Créditos Neta / Captaciones del Público)
(Porcentaje)

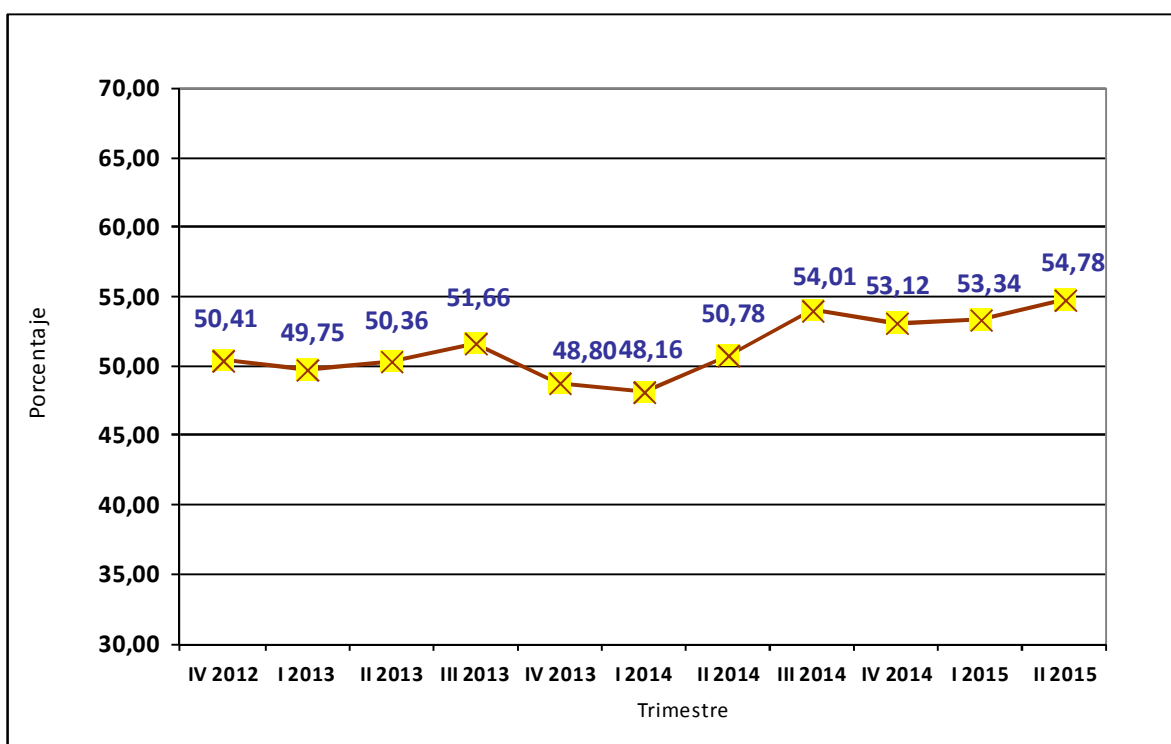

Fuente: Balance General de Publicación

2.5.3 Activos a Corto Plazo/Pasivos a Corto Plazo

Mide la proporción del activo a corto plazo (menores a 90 días) con capacidad de respuesta inmediata, para convertirse en efectivo ante un eventual retiro de los pasivos menores a 90 días.

Este indicador para el sector bancario se ubicó en 28,97% al cierre del segundo trimestre de 2015, reflejando un decrecimiento de 0,15 puntos porcentuales en relación con lo alcanzado en marzo de 2015 (29,12%), y un aumento de 1,06 puntos porcentuales en relación con el tercer trimestre del año 2014 (27,37%).

Gráfico 11
Sector Bancario
Evolución del Indicador (Activos a Corto Plazo / Pasivos a cierto Plazo)
(Porcentaje)

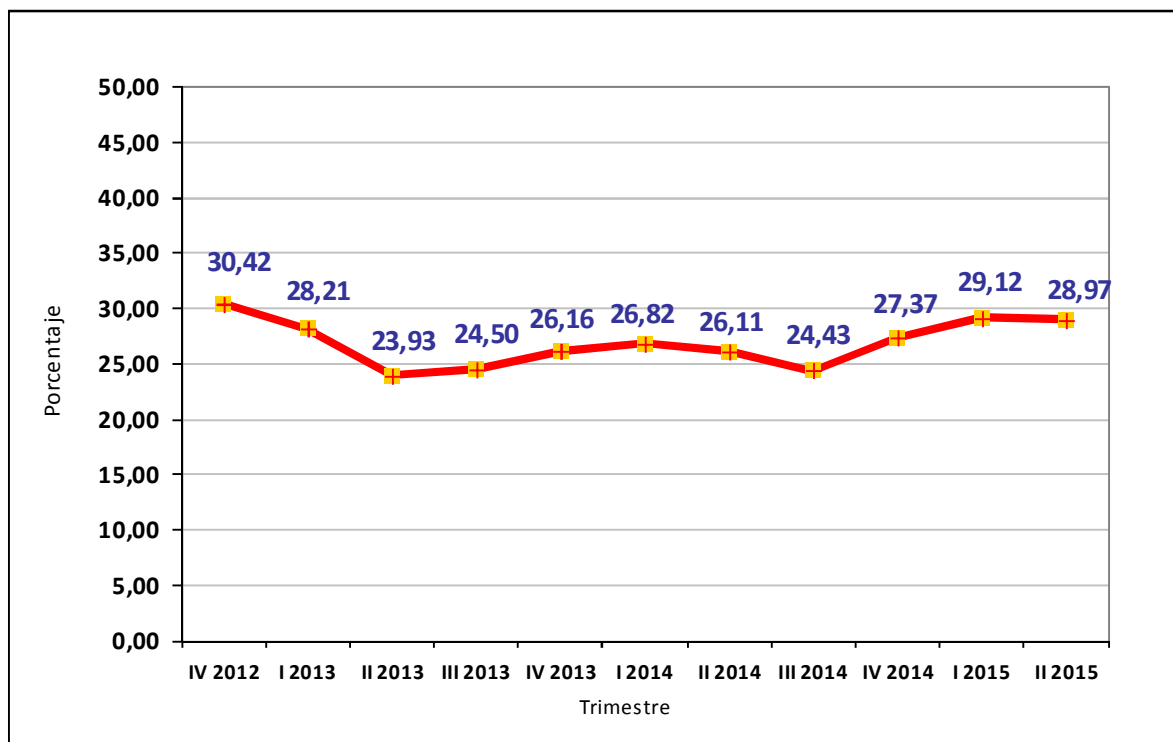

Fuente: Balance General de Publicación

I.- Sector Bancario

CUADRO N° I - 1
SECTOR BANCARIO
NÚMERO DE BANCOS DE CAPITAL PRIVADO Y DEL ESTADO, SEGÚN SUBSECTOR
30-06-15

SUBSECTOR	NÚMERO DE BANCOS		
	CAPITAL PRIVADO	CAPITAL DEL ESTADO	TOTAL
Banca Universal 1_/	19	4	23
Banca Comercial (*)	1	-	1
Banca con Leyes Especiales 2_/	-	4	4
Banca Microfinanciera 3_/	4	-	4
Banca de Desarrollo 4_/	-	2	2
Institutos Municipales de Crédito 5_/	-	1	1
TOTAL	24	11	35

FUENTE: SUPERINTENDENCIA DE LAS INSTITUCIONES DEL SECTOR BANCARIO

GERENCIA GENERAL DE REGULACIÓN - GERENCIA DE INVESTIGACIÓN Y DESARROLLO ESTADÍSTICO

(*) EN PROCESO DE ADECUACIÓN A LOS ARTÍCULOS 11 Y 12 DEL DECRETO CON RANGO, VALOR Y FUERZA DE LEY DE INSTITUCIONES DEL SECTOR BANCARIO, SEGÚN DECRETO N° 1.402 DE FECHA 13/11/2014, PUBLICADO EN LA GACETA OFICIAL EXTRAORDINARIA N° 6.154 DE FECHA 19/11/2014.

1_/ INCLUYE EN INSTITUCIONES DEL ESTADO A BANCO DE VENEZUELA, BANCO BICENTENARIO, BANCO DEL TESORO Y BANCO AGRÍCOLA DE VENEZUELA.

2_/ INDUSTRIAL DE VENEZUELA, BANCO NACIONAL DE VIVIENDA Y HÁBITAT (BANAVIH), BANCO DE COMERCIO EXTERIOR, C.A. (BANCOEX) Y EL BANCO DE LAS FUERZAS ARMADAS (BANFANB).

3_/ BANCO DE LA GENTE EMPRENDEDORA (BANGENTE), BANCRECER, MI BANCO Y BANCAMIGA.

4_/ BANCO DEL PUEBLO SOBERANO, C.A. Y BANCO DE DESARROLLO ECONÓMICO Y SOCIAL DE VENEZUELA (BANDES).

5_/ INSTITUTO MUNICIPAL DE CRÉDITO POPULAR (IMCP)

CUADRO N° I - 2
SECTOR BANCARIO Y SUBSECTORES QUE LO CONFORMAN
30-06-15

SUBSECTOR / NOMBRE DE BANCOS	SUBSECTOR / NOMBRE DE BANCOS
<u>BANCA UNIVERSAL</u>	<u>BANCA COMERCIAL 4 /</u>
1 BANESCO BANCO UNIVERSAL, C.A.	1 BANCO DE EXPORTACIÓN Y COMERCIO, C.A.
2 BANCO MERCANTIL, C.A. BANCO UNIVERSAL	
3 BANCO PROVINCIAL, S.A. BANCO UNIVERSAL	<u>BANCA CON LEYES ESPECIALES 2 /</u>
4 BANCO OCCIDENTAL DE DESCUENTO, BANCO UNIVERSAL, C.A.	1 BANCO INDUSTRIAL DE VENEZUELA, C.A. 1_/
5 BANCO DEL CARIBE, C.A. BANCO UNIVERSAL	2 BANCO DE LA FUERZA ARMADA NACIONAL
6 BANCO EXTERIOR, C.A. BANCO UNIVERSAL	BOLIVARIANA, BANCO UNIVERSAL, C.A. (BANFANB)
7 BANCO NACIONAL DE CRÉDITO, C.A.	4 BANCO DE COMERCIO EXTERIOR, C.A. (BANCOEX) 3_/
8 FONDO COMÚN, C.A. BANCO UNIVERSAL	5 BANCO NACIONAL DE VIVIENDA Y HÁBITAT (BANAVIH)
9 VENEZOLANO DE CRÉDITO, S.A. BANCO UNIVERSAL	
10 BANCO CARONÍ, C.A., BANCO UNIVERSAL	<u>BANCA MICROFINANCIERA</u>
11 BANCO SOFITASA, BANCO UNIVERSAL, C.A.	1 BANCRECER, S.A. BANCO MICROFINANCIERO
12 BANPLUS BANCO UNIVERSAL, C.A.	2 BANCO DE LA GENTE EMPRENDEDORA (BANGENTE), C.A.
13 BANCO PLAZA, C.A., BANCO UNIVERSAL	3 MI BANCO, BANCO MICROFINANCIERO, C.A.
14 BANCO ACTIVO, C.A. BANCO UNIVERSAL	4 BANCAMIGA, BANCO MICROFINANCIERO, C.A.
15 100% BANCO, BANCO UNIVERSAL, C.A.	
16 DEL SUR BANCO UNIVERSAL, C.A.	<u>BANCA DE DESARROLLO</u>
17 CITIBANK, N.A. BANCO UNIVERSAL	1 BANCO DE DESARROLLO ECONÓMICO Y SOCIAL DE VENEZUELA (BANDES) 2_/
18 NOVO BANCO, S.A. 5_/	2 BANCO DEL PUEBLO SOBERANO, C.A. 2_/
19 INTERNACIONAL DE DESARROLLO, C.A. BANCO UNIVERSAL	
20 BANCO DE VENEZUELA, S.A. BANCO UNIVERSAL 2_/	<u>INSTITUTOS MUNICIPALES DE CRÉDITO</u>
21 BANCO BICENTENARIO DEL PUEBLO, DE LA CLASE OBRERA, MUJER Y COMUNAS, BANCO UNIVERSAL, C.A. 2_/	1 INSTITUTO MUNICIPAL DE CRÉDITO POPULAR (IMCP) 1_/
22 BANCO DEL TESORO, C.A. BANCO UNIVERSAL 2_/	
23 BANCO AGRÍCOLA DE VENEZUELA, C.A. BANCO UNIVERSAL 2_/	

FUENTE: SUPERINTENDENCIA DE LAS INSTITUCIONES DEL SECTOR BANCARIO
GERENCIA GENERAL DE REGULACIÓN - GERENCIA DE INVESTIGACIÓN Y DESARROLLO ESTADÍSTICO

1_/ A los fines estadísticos se incluye como BANCA COMERCIAL

2_/ Institutos de capital del estado

3_/ A los fines estadísticos se incluye como BANCA DE DESARROLLO

4_/ En proceso de Adecuación a los Artículos 11 y 12 del Decreto con Rango, Valor y Fuerza de Ley de Instituciones del Sector Bancario, según Decreto N° 1.402 de Fecha 13/11/2014, publicado en la Gaceta Oficial Extraordinaria N° 6.154 de Fecha 19/11/2014.

5_/ Hasta enero de 2015 BANCO ESPIRITO SANTO, S.A.

CUADRO N° I - 3
SECTOR BANCARIO
NÚMERO DE OFICINAS Y TRABAJADORES POR OFICINA PRINCIPAL, SUCURSALES Y AGENCIAS, SEGÚN BANCO
30-06-15

B A N C O		NÚMERO DE OFICINAS	NÚMERO DE TRABAJADORES		
			TOTAL	OFICINA PRINCIPAL	SUCURSALES Y AGENCIAS
BANCA UNIVERSAL	VENEZUELA	410	10.806	4.651	6.155
	BANESCO	419	11.085	5.934	5.151
	MERCANTIL	265	7.845	2.556	5.289
	PROVINCIAL	330	5.828	1.802	4.026
	OCCIDENTAL DE DESCUENTO	299	6.906	2.944	3.962
	BICENTENARIO	513	7.922	2.893	5.029
	BANCARIBE	119	2.956	1.381	1.575
	BANCO DEL TESORO	91	2.622	-	2.622
	EXTERIOR	103	2.322	1.306	1.016
	NACIONAL DE CRÉDITO	160	3.175	1.239	1.936
	FONDO COMÚN	119	1.982	745	1.237
	VENEZOLANO DE CRÉDITO	96	1.819	1.104	715
	CARONÍ	125	1.823	822	1.001
	SOFITASA	72	2.054	911	1.143
	BANPLUS	49	442	136	306
	PLAZA	28	796	437	359
	BANFANB	24	286	36	250
	BANCO ACTIVO	51	1.101	574	527
	100% BANCO	43	970	573	397
	DEL SUR	63	868	291	577
	CITIBANK	6	565	-	565
	BANCO AGRÍCOLA DE VENEZUELA	41	355	7	348
	NOVO BANCO 1_/	1	77	-	77
	INTERNACIONAL DE DESARROLLO	1	32	32	-
BANCA COMERCIAL	INDUSTRIAL DE VENEZUELA	102	3.365	-	3.365
	BANCO DE EXPORTACIÓN Y COMERCIO	1	41	41	-
RESTO DEL SECTOR BANCARIO	BANCRECER	41	677	-	677
	BANGENTE	15	460	155	305
	MI BANCO	7	202	137	65
	BANCAMIGA	18	301	194	107
	BANCO DEL PUEBLO SOBERANO 2_/	28	684	7	677
	BANCOEX	1	138	138	-
	I.M.CRÉD. IMCP	5	147	130	17
BANCA UNIVERSAL Y BANCA COMERCIAL		3.531	78.043	30.415	47.628
Banca Universal		3.428	74.637	30.374	44.263
Banca Comercial		103	3.406	41	3.365
RESTO DEL SECTOR BANCARIO		115	2.609	761	1.848
Banca Microfinanciera		81	1.640	486	1.154
Banca de Desarrollo		29	822	145	677
Institutos Municipales de Crédito		5	147	130	17
TOTAL SECTOR BANCARIO		3.646	80.652	31.176	49.476

FUENTE: FORMULARIOS EXTERNOS (BRO.ZIP)

GERENCIA GENERAL DE REGULACIÓN - GERENCIA DE INVESTIGACIÓN Y DESARROLLO ESTADÍSTICO

1_/ Hasta enero de 2015, BANCO ESPIRITO SANTO.

2_/ Cifras correspondientes al mes de diciembre de 2010.

CUADRO N° I - 4
SECTOR BANCARIO
BALANCE GENERAL DE PUBLICACIÓN "ACTIVO" POR MES Y VARIACIÓN ABSOLUTA Y RELATIVA, SEGÚN CUENTA
junio 2015 - marzo 2015
(Miles de Bolívares)

C U E N T A	A C T I V O								R E S T O D E L S E C T O R B A N C A R I O			
	T O T A L S E C T O R B A N C A R I O				B A N C A U N I V E R S A L Y B A N C A C O M E R C I A L				V A R I A C I Ó N			
	(Miles de Bolívares)		V A R I A C I Ó N		(Miles de Bolívares)		V A R I A C I Ó N		(Miles de Bolívares)		V A R I A C I Ó N	
	junio - 15	marzo - 15	Absoluta	Relativa	junio - 15	marzo - 15	Absoluta	Relativa	junio - 15	marzo - 15	Absoluta	Relativa
A C T I V O												
DISPONIBILIDADES	901.868.068	713.827.611	188.040.457	26,34	890.644.177	705.074.693	185.569.484	26,32	11.223.891	8.752.918	2.470.973	28,23
Efectivo	42.930.458	39.347.489	3.582.969	9,11	42.553.040	39.144.327	3.408.713	8,71	377.418	203.162	174.256	85,77
Banco Central de Venezuela	769.938.649	629.684.437	140.254.212	22,27	763.948.940	624.528.257	139.420.683	22,32	5.989.709	5.156.180	833.529	16,17
Bancos y otras instituciones financieras del país	5.718.594	4.683.202	1.035.392	22,11	1.941.910	1.586.460	355.450	22,41	3.776.684	3.096.742	679.942	21,96
Bancos y corresponsales del exterior	4.575.714	3.375.501	1.200.213	35,56	4.413.853	3.360.872	1.052.981	31,33	161.861	14.629	147.232	1.006,44
Oficina matriz y sucursales	38.863	66.887	(28.024)	(41,90)	38.863	66.887	(28.024)	(41,90)	-	-	-	-
Efectos de cobro inmediato	78.671.973	36.967.294	41.704.679	112,82	77.753.754	36.685.089	41.068.665	111,95	918.219	282.205	636.014	225,37
(Provisión para disponibilidades)	(6.183)	(297.199)	291.016	(97,92)	(6.183)	(297.199)	291.016	(97,92)	-	-	-	-
INVERSIONES EN TÍTULOS VALORES	660.277.452	650.869.668	9.407.784	1,45	649.283.608	641.314.311	7.969.297	1,24	10.993.844	9.555.357	1.438.487	15,05
Colocaciones en el Banco Central de Venezuela y operaciones interbancarias	111.420.376	109.697.926	1.722.450	1,57	110.006.057	108.630.959	1.375.098	1,27	1.414.319	1.066.967	347.352	32,56
Inversiones en títulos valores para negociar	1.656.849	1.157.322	499.527	43,16	1.291.276	792.241	499.035	62,99	365.573	365.081	492	0,13
Inversiones en títulos valores disponibles para la venta	153.809.240	150.086.254	3.722.986	2,48	149.643.358	146.814.628	2.828.730	1,93	4.165.882	3.271.626	894.256	27,33
Inversiones en títulos valores mantenidos hasta su vencimiento	218.482.709	226.864.348	(8.381.639)	(3,69)	213.756.707	222.408.111	(8.651.404)	(3,89)	4.726.002	4.456.237	269.765	6,05
Inversiones de disponibilidad restringida	9.293.928	10.951.147	(1.657.219)	(15,13)	9.024.286	10.583.754	(1.559.468)	(14,73)	269.642	367.393	(97.751)	(26,61)
Inversiones en otros títulos valores	166.427.342	152.975.264	13.452.078	8,79	166.374.906	152.947.201	13.427.705	8,78	52.436	28.063	24.373	86,85
(Provisión para inversiones en títulos valores)	(812.992)	(862.593)	49.601	(5,75)	(812.982)	(862.583)	49.601	(5,75)	(10)	(10)	-	-
CARTERA DE CRÉDITOS	1.630.737.008	1.309.888.155	320.848.853	24,49	1.614.133.950	1.296.746.491	317.387.459	24,48	16.603.058	13.141.664	3.461.394	26,34
Créditos vigentes	1.664.539.262	1.337.118.959	327.420.303	24,49	1.647.549.190	1.323.671.986	323.877.204	24,47	16.990.072	13.446.973	3.543.099	26,35
Créditos reestructurados	4.378.057	4.594.959	(216.902)	(4,72)	4.323.280	4.540.114	(216.834)	(4,78)	54.777	54.845	(68)	(0,12)
Créditos vencidos	6.717.560	5.680.636	1.036.924	18,25	6.579.665	5.564.520	1.015.145	18,24	137.895	116.116	21.779	18,76
Créditos en litigio	383.437	147.851	235.586	159,34	375.979	141.059	234.920	166,54	7.458	6.792	666	9,81
(Provisión para cartera de créditos)	(45.281.308)	(37.654.250)	(7.627.058)	20,26	(44.694.164)	(37.171.188)	(7.522.976)	20,24	(587.144)	(483.062)	(104.082)	21,55
INTERESES Y COMISIONES POR COBRAR	29.920.497	27.413.628	2.506.869	9,14	29.535.912	27.067.110	2.468.802	9,12	384.585	346.518	38.067	10,99
Rendimientos por cobrar por disponibilidades	-	-	-	-	-	-	-	-	-	-	-	-
Rendimientos por cobrar por inversiones en títulos valores	8.778.478	9.817.853	(1.039.375)	(10,59)	8.618.490	9.668.273	(1.049.783)	(10,86)	159.988	149.580	10.408	6,96
Rendimientos por cobrar por cartera de créditos	21.613.867	17.984.960	3.628.907	20,18	21.386.738	17.794.203	3.592.535	20,19	227.129	190.757	36.372	19,07
Comisiones por cobrar	1.189.437	933.395	256.042	27,43	1.174.823	913.979	260.844	28,54	14.614	19.416	(4.802)	(24,73)
Rendimientos y comisiones por cobrar por otras cuentas por cobrar	14	12	2	16,67	13	11	2	18,18	1	1	-	-
(Provisión para rendimientos por cobrar y otros)	(1.661.299)	(1.322.592)	(338.707)	25,61	(1.644.152)	(1.309.356)	(334.796)	25,57	(17.147)	(13.236)	(3.911)	29,55
INVERSIONES EN EMPRESAS FILIALES, AFILIADAS Y SUCURSALES	5.848.777	6.148.792	(300.015)	(4,88)	5.848.477	6.148.492	(300.015)	(4,88)	300	300	-	-
Inversiones en empresas filiales y afiliadas	2.264.315	2.629.512	(365.197)	(13,89)	2.264.015	2.629.212	(365.197)	(13,89)	300	300	-	-
Inversiones en sucursales	3.693.375	3.628.193	65.182	1,80	3.693.375	3.628.193	65.182	1,80	-	-	-	-
(Provisión para inversiones en empresas filiales, afiliadas y sucursales)	(108.913)	(108.913)	-	-	(108.913)	(108.913)	-	-	-	-	-	-
BIENES REALIZABLES	90.414	118.568	(28.154)	(23,75)	90.414	118.568	(28.154)	(23,75)	-	-	-	-
BIENES DE USO	40.396.058	36.329.511	4.066.547	11,19	40.161.432	36.111.810	4.049.622	11,21	234.626	217.701	16.925	7,77
OTROS ACTIVOS	92.498.458	50.746.918	41.751.540	82,27	91.904.105	50.178.842	41.725.263	83,15	594.353	568.076	26.277	4,63
TOTAL DEL ACTIVO	3.361.636.732	2.795.342.851	566.293.881	20,26	3.321.602.075	2.762.760.317	558.841.758	20,23	40.034.657	32.582.534	7.452.123	22,87

FUENTE: BALANCE GENERAL DE PUBLICACIÓN
GERENCIA GENERAL DE REGULACIÓN - GERENCIA DE INVESTIGACIÓN Y DESARROLLO ESTADÍSTICO

CUADRO N° I - 5
SECTOR BANCARIO
BALANCE GENERAL DE PUBLICACIÓN "PASIVO Y PATRIMONIO" POR MES Y VARIACIÓN ABSOLUTA Y RELATIVA, SEGÚN CUENTA
junio 2015 - marzo 2015
(Miles de Bolívars)

C U E N T A	T O T A L S E C T O R B A N C A R I O				P A S I V O Y P A T R I M O N I O				R E S T O D E L S E C T O R B A N C A R I O			
	BANCA UNIVERSAL Y BANCA COMERCIAL				VARIACIÓN				VARIACIÓN			
	(Miles de Bolívars)	(Miles de Bolívars)	Absoluta	Relativa	(Miles de Bolívars)	(Miles de Bolívars)	Absoluta	Relativa	(Miles de Bolívars)	(Miles de Bolívars)	Absoluta	Relativa
	junio - 15	marzo - 15			junio - 15	marzo - 15			junio - 15	marzo - 15		
P A S I V O												
CAPTACIONES DEL PÚBLICO	2.976.782.251	2.455.957.672	520.824.579	21,21	2.945.868.218	2.431.246.222	514.621.996	21,17	30.914.033	24.711.450	6.202.583	25,10
Depósitos a la vista	2.383.910.569	1.910.763.779	473.146.790	24,76	2.359.679.860	1.891.937.407	467.742.453	24,72	24.230.709	18.826.372	5.404.337	28,71
Cuentas corrientes no remuneradas	1.382.325.303	1.047.471.538	334.853.765	31,97	1.367.613.814	1.036.762.270	330.851.544	31,91	14.711.489	10.709.268	4.002.221	37,37
Cuentas corrientes remuneradas	709.928.286	604.075.039	105.853.247	17,52	705.743.460	599.965.814	105.777.646	17,63	4.184.826	4.109.225	75.601	1,84
Cuentas corrientes según Convenio Cambiario N° 20	2.566.142	3.695.347	(1.129.205)	(30,56)	2.566.142	3.695.347	(1.129.205)	(30,56)	-	-	-	-
Depósitos y Certificados a la Vista	289.090.838	255.521.855	33.568.983	13,14	283.756.444	251.513.976	32.242.468	12,82	5.334.394	4.007.879	1.326.515	33,10
Otras obligaciones a la vista	123.963.026	123.473.723	489.303	0,40	120.622.021	120.911.356	(289.335)	(0,24)	3.341.005	2.562.367	778.638	30,39
Obligaciones por operaciones de mesa de dinero	-	-	-	-	-	-	-	-	-	-	-	-
Depósitos de ahorro	446.051.859	408.567.951	37.483.908	9,17	444.026.632	406.643.877	37.382.755	9,19	2.025.227	1.924.074	101.153	5,26
Depósitos a plazo	20.410.881	12.166.985	8.243.896	67,76	19.127.132	10.921.304	8.205.828	75,14	1.283.749	1.245.681	38.068	3,06
Títulos valores emitidos por la institución	1	1	-	-	1	1	-	-	-	-	-	-
Captaciones del público restringidas	2.445.815	985.133	1.460.682	148,27	2.412.472	832.177	1.580.295	189,90	33.343	152.956	(119.613)	(78,20)
Derechos y participaciones sobre títulos valores	100	100	-	-	100	100	-	-	-	-	-	-
OBLIGACIONES CON EL BANCO CENTRAL DE VENEZUELA	2.350.667	2.350.667	-	-	2.350.667	2.350.667	-	-	-	-	-	-
CAPTACIONES Y OBLIGACIONES CON EL BANCO NACIONAL DE AHORRO Y PRÉSTAMO	11.750.574	11.785.583	(35.009)	(0,30)	11.750.574	11.785.583	(35.009)	(0,30)	-	-	-	-
OTROS FINANCIAMIENTOS OBTENIDOS	24.611.117	29.191.497	(4.580.380)	(15,69)	21.668.156	26.769.999	(5.101.843)	(19,06)	2.942.961	2.421.498	521.463	21,53
Obligaciones con instituciones financieras del país hasta un año	22.512.428	27.450.764	(4.938.336)	(17,99)	20.240.841	25.177.724	(4.936.883)	(19,61)	2.271.587	2.273.040	(1.453)	(0,06)
Obligaciones con instituciones financieras del país a más de un año	93.237	93.237	-	-	93.237	93.237	-	-	-	-	-	-
Obligaciones con instituciones financieras del exterior hasta un año	1.126.434	1.233.127	(106.693)	(8,65)	976.451	1.103.734	(127.283)	(11,53)	149.983	129.393	20.590	15,91
Obligaciones con instituciones financieras del exterior a más de un año	-	-	-	-	-	-	-	-	-	-	-	-
Obligaciones por otros financiamientos hasta un año	-	-	-	-	-	-	-	-	-	-	-	-
Obligaciones por otros financiamientos a más de un año	879.018	414.369	464.649	112,13	357.627	395.304	(37.677)	(9,53)	521.391	19.065	502.326	2.634,81
OTRAS OBLIGACIONES POR INTERMEDIACIÓN FINANCIERA	243.317	146.133	97.184	66,50	243.317	146.133	97.184	66,50	-	-	-	-
INTERESES Y COMISIONES POR PAGAR	1.703.978	1.758.539	(54.561)	(3,10)	1.616.252	1.685.844	(69.592)	(4,13)	87.726	72.695	15.031	20,68
Gastos por pagar por captaciones del público	1.584.482	1.356.392	228.090	16,82	1.502.885	1.288.246	214.639	16,66	81.597	68.146	13.451	19,74
Gastos por pagar por obligaciones con el BCV	25.444	28.402	(2.958)	(10,41)	25.444	28.402	(2.958)	(10,41)	-	-	-	-
Gastos por pagar por captaciones y obligaciones con el BANAP	9.817	8.083	1.734	21,45	9.817	8.083	1.734	21,45	-	-	-	-
Gastos por pagar por otros financiamientos obtenidos	57.029	45.710	11.319	24,76	50.900	41.161	9.739	23,66	6.129	4.549	1.580	34,73
Gastos por pagar por otras obligaciones por intermediación financiera	27.206	319.952	(292.746)	(91,50)	27.206	319.952	(292.746)	(91,50)	-	-	-	-
Gastos por pagar por obligaciones convertibles en capital	-	-	-	-	-	-	-	-	-	-	-	-
Gastos por pagar por obligaciones subordinadas	-	-	-	-	-	-	-	-	-	-	-	-
ACUMULACIONES Y OTROS PASIVOS	107.584.167	87.710.647	19.873.520	22,66	106.240.021	86.488.232	19.751.789	22,84	1.344.146	1.222.415	121.731	9,96
OBLIGACIONES SUBORDINADAS	-	-	-	-	-	-	-	-	-	-	-	-
OTRAS OBLIGACIONES	-	-	-	-	-	-	-	-	-	-	-	-
TOTAL DEL PASIVO	3.125.026.071	2.588.900.738	536.125.333	20,71	3.089.737.205	2.560.472.680	529.264.525	20,67	35.288.866	28.428.058	6.860.808	24,13
GESTIÓN OPERATIVA	-	26.124.860	-	-	-	25.931.163	-	-	-	193.697	-	-
P A T R I M O N I O												
CAPITAL SOCIAL	15.477.891	15.364.897	112.994	0,74	14.107.760	13.994.766	112.994	0,81	1.370.131	1.370.131	-	-
Capital Pagado	15.477.891	15.364.897	112.994	0,74	14.107.760	13.994.766	112.994	0,81	1.370.131	1.370.131	-	-
OBLIGACIONES CONVERTIBLES EN CAPITAL	-	-	-	-	-	-	-	-	-	-	-	-
APORTES PATRIMONIALES NO CAPITALIZADOS	2.214.631	2.017.258	197.373	9,78	1.818.678	1.841.305	(22.627)	(1,23)	395.953	175.953	220.000	125,03
RESERVAS DE CAPITAL	16.584.897	13.874.929	2.709.968	19,53	15.926.962	13.304.274	2.622.688	19,71	657.935	570.655	87.280	15,29
AJUSTES AL PATRIMONIO	19.355.018	15.857.488	3.497.530	22,06	18.704.790	15.207.260	3.497.530	23,00	650.228	650.228	-	-
RESULTADOS ACUMULADOS	173.108.464	125.266.675	47.841.789	38,19	171.395.239	123.957.932	47.437.307	38,27	1.713.225	1.308.743	404.482	30,91
GANANCIA O PÉRDIDA NO REALIZADA EN INVERSIONES EN TÍTULOS VALORES DISPONIBLES PARA LA VENTA	9.905.672	7.971.918	1.933.754	24,26	9.947.353	8.086.849	1.860.504	23,01	(41.681)	(114.931)	73.250	(63,73)
(ACCIONES EN TESORERÍA)	(35.912)	(35.912)	-	-	(35.912)	(35.912)	-	-	-	-	-	-
TOTAL DE PATRIMONIO	236.610.661	180.317.253	56.293.408	31,22	231.864.870	176.356.474	55.508.396	31,48	4.745.791	3.960.779	785.012	19,82
TOTAL DEL PASIVO Y PATRIMONIO 1_/	3.361.636.732	2.795.342.851	566.293.881	20,26	3.321.602.075	2.762.760.317	558.841.758	20,23	40.034.657	32.582.534	7.452.123	22,87
CUENTAS CONTINGENTES DEUDORAS	245.150.031	233.958.317	11.191.714	4,78	245.087.837	233.896.229	11.191.608	4,78	62.194	62.088	106	0,17
ACTIVOS DE LOS FIDEICOMISOS	298.771.958	283.250.583	15.521.375	5,48	276.701.422	260.667.410	16.034.012	6,15	22.070.536	22.583.173	(512.637)	(2,27)
OTROS ENCARGOS DE CONFIANZA	2.045.416	865.744	1.179.672	136,26	2.045.416	865.744	1.179.672	136,26	-	-	-	-
CUENTAS DEUDORAS POR OTROS ENCARGOS DE CONFIANZA (Fondo Mutual Habitacional)	51.101.962	47.970.506	3.131.456	6,53	51.030.512	47.898.982	3.131.530	6,54	-	-	-	-
OTRAS CUENTAS DEUDORAS DEL FONDO MUTUAL HABITACIONAL	859.686	860.579	(893)	(0,10)	859.686	860.579	(893)	(0,10)	71.450	71.524	(74)	(0,10)
OTRAS CUENTAS DE ORDEN DEUDORAS	4.191.358.239	3.299.412.564	891.945.675	27,03	4.147.262.290	3.261.863.119	885.399.171	27,14	44.095.949	37.549.445	6.546.504	17,43
OTRAS CUENTAS DE REGISTRO DEUDORAS	729.619	731.037	(1.418)	(0,19)	728.850	730.268	(1.418)	(0,19)	769	769	-	-
INVERSIONES CEDIDAS	-	-	-	-	-	-	-	-	-	-	-	-
CARTERA AGRÍCOLA DEL MES	24.115.975	27.186.799	(3.070.824)	(11,30)	24.115.975	25.659.125	(1.543.150)	(6,01)	-	-	-	-
CARTERA AGRÍCOLA ACUMULADA	267.402.135	225.035.818	42.366.317	18,93	267.402.135	225.035.818	42.366.317	18,93	-	1.527.674	(1.527.674)	(100,00)
CAPTACIONES DE ENTIDADES OFICIALES	505.699.208	369.534.332	136.164.876	36,85	499.297.380	364.568.170	134.729.210	36,96	6.401.828	4.966.162	1.435.666	28,91
MICROCREDITOS	75.153.428	61.954.349	13.199.079	21,30	59.447.897	49.750.168	9.697.729	19,49	15.705.531	12.204.181	3.501.350	28,69
CRÉDITOS AL SECTOR TURISMO SEGÚN LA LEGISLACIÓN VIGENTE	30.325.477	26.538.247	3.787.230	14,27	30.325.477	26.538.247	3.787.230	14,27	-	-	-	-
CRÉDITOS OTORGADOS A LA ACTIVIDAD MANUFACTURERA	153.991.940	126.658.903	27.333.037	21,58	153.991.940	126.658.903	27.333.037	21,58	-	-	-	-
CRÉDITOS HIPOTECARIOS SEGÚN LA LEY ESPECIAL DE PROTECCIÓN AL D.H.V.	112.402.153	115.428.933	(3.026.780)	(2,62)	112.315.015	106.789.861	5.525.154	5,17	87.138	8.639.072	(8.551.934)	(98,99)
ÍNDICE DE SOLVENCIA	10,30	10,66	(0,35)	(3,30)	10,22	10,56	(0,34)	(3,19)	17,24	19,46	(2,23)	(11,44)

FUENTE: BALANCE GENERAL DE PUBLICACIÓN
GERENCIA GENERAL DE REGULACIÓN - GERENCIA DE INVESTIGACIÓN Y DESARROLLO ESTADÍSTICO
1_/ INCLUYE LA GESTIÓN OPERATIVA

CUADRO N° I - 6
SECTOR BANCARIO
CAPTACIONES DEL PÚBLICO, SEGÚN SUBSECTOR, ESTRATO Y BANCO
30-06-15
(Miles de Bolívares)

SUBSECTOR / ESTRATO / BANCO	CAPTACIONES DEL PÚBLICO
BANCA UNIVERSAL Y BANCA COMERCIAL	2.945.868.218
BANCA DE CAPITAL PRIVADO	1.956.324.529
ESTRATO GRANDE	1.132.448.470
BANESCO BANCO UNIVERSAL, C.A.	453.842.006
BANCO MERCANTIL, C.A. BANCO UNIVERSAL	342.947.564
BANCO PROVINCIAL, S.A. BANCO UNIVERSAL	335.658.900
ESTRATO MEDIANO	654.003.966
BANCO OCCIDENTAL DE DESCUENTO, BANCO UNIVERSAL, C.A.	212.804.749
BANCO DEL CARIBE, C.A. BANCO UNIVERSAL	136.301.362
BANCO EXTERIOR, C.A. BANCO UNIVERSAL	114.893.053
BANCO NACIONAL DE CRÉDITO, C.A. BANCO UNIVERSAL	97.023.393
BFC FONDO COMÚN, C.A. BANCO UNIVERSAL	49.627.259
VENEZOLANO DE CRÉDITO, S.A. BANCO UNIVERSAL	43.354.150
ESTRATO PEQUEÑO	169.872.093
BANCO CARONÍ, C.A., BANCO UNIVERSAL	33.159.792
BANCO SOFITASA, BANCO UNIVERSAL, C.A.	27.144.494
BANPLUS BANCO UNIVERSAL, C.A.	26.126.255
BANCO PLAZA, C.A., BANCO UNIVERSAL	22.818.766
BANCO ACTIVO, C.A. BANCO UNIVERSAL	19.693.140
100% BANCO, BANCO UNIVERSAL, C.A.	15.259.051
DEL SUR BANCO UNIVERSAL, C.A.	15.015.444
CITIBANK, N.A. BANCO UNIVERSAL	7.794.637
NOVO BANCO, S.A. 1_/	2.392.171
BANCO DE EXPORTACIÓN Y COMERCIO, C.A.	426.456
INTERNACIONAL DE DESARROLLO, C.A. BANCO UNIVERSAL	41.887
BANCA DEL ESTADO	989.543.689
BANCO DE VENEZUELA, S.A. BANCO UNIVERSAL	608.834.657
BANCO BICENTENARIO BANCO UNIVERSAL, C.A.	193.587.808
BANCO DEL TESORO, C.A. BANCO UNIVERSAL	131.154.191
BANCO INDUSTRIAL DE VENEZUELA, C.A.	30.727.236
BANCO DE LA FUERZA ARMADA NACIONAL BOLIVARIANA, BANCO UNIVERSAL, C.A. (BANFANB)	20.805.517
BANCO AGRÍCOLA DE VENEZUELA, C.A. BANCO UNIVERSAL	4.434.280
RESTO DEL SECTOR BANCARIO	30.914.033
BANCA MICROFINANCIERA	26.668.423
BANCRECER, S.A. BANCO MICROFINANCIERO	16.453.933
BANCO DE LA GENTE EMPRENDEDORA (BANGENTE), C.A.	3.422.624
MI BANCO, BANCO MICROFINANCIERO, C.A.	3.422.255
BANCAMIGA, BANCO MICROFINANCIERO, C.A.	3.369.611
BANCA DE DESARROLLO	14.851
BANCO DEL PUEBLO SOBERANO, C.A. 2_/	14.851
BANCO DE COMERCIO EXTERIOR, C.A. (BANCOEX)	-
INSTITUTOS MUNICIPALES DE CRÉDITO	4.230.759
INSTITUTO MUNICIPAL DE CRÉDITO POPULAR (IMCP)	4.230.759

FUENTE: BALANCE GENERAL DE PUBLICACIÓN

GERENCIA GENERAL DE REGULACIÓN - GERENCIA DE INVESTIGACIÓN Y DESARROLLO ESTADÍSTICO

1_/ Hasta enero de 2015, BANCO ESPIRITO SANTO, S.A.

2_/ Cifras correspondientes al mes de diciembre de 2010.

CUADRO Nº 1 - 7
SECTOR BANCARIO
BALANCE GENERAL Y ESTADO DE RESULTADOS DE PUBLICACIÓN E INDICADORES FINANCIEROS DE LA BANCA UNIVERSAL Y COMERCIAL DE CAPITAL PRIVADO POR ESTRATO,
BANCA DE CAPITAL DEL ESTADO, BANCA MICROFINANCIERA Y BANCA DE DESARROLLO
30-06-15
(Miles de Bolívares)

RUBRO	TOTAL SECTOR BANCARIO	TOTAL BANCA UNIVERSAL Y COMERCIAL	BANCA DE CAPITAL PRIVADO			BANCA DE CAPITAL DEL ESTADO	RESTO DEL SECTOR BANCARIO			
			ESTRATO				BANCA MICROFINANCIERA	BANCA DE DESARROLLO	INSTITUTOS MUNICIPALES DE CRÉDITO	TOTAL
			GRANDE	MEDIANO	PEQUEÑO					
BALANCE GENERAL DE PUBLICACIÓN (Miles de Bolívares)										
ACTIVO										
DISPONIBILIDADES	901.868.068	890.644.177	361.834.349	199.399.322	41.031.533	288.378.973	6.070.773	1.527.854	3.625.264	11.223.891
INVERSIONES EN TÍTULOS VALORES	660.277.452	649.283.608	220.153.520	134.100.193	38.318.623	256.711.272	7.932.485	2.579.215	482.144	10.993.844
CARTERA DE CRÉDITOS	1.630.737.008	1.614.133.950	652.245.711	398.172.316	67.438.111	496.277.812	15.198.862	1.222.299	181.897	16.603.058
INTERESES Y COMISIONES POR COBRAR	29.920.497	29.535.912	10.936.428	8.000.974	1.160.293	9.438.217	320.207	63.039	1.339	384.585
INVERSIONES EN EMPRESAS FILIALES, AFILIADAS Y SUCURSALES	5.848.777	5.848.777	1.656.527	958.106	-	3.233.844	-	300	-	300
BIENES REALIZABLES	90.414	90.414	647	3.590	8.893	77.284	-	-	-	-
BIENES DE USO	40.396.058	40.161.432	10.411.140	12.794.568	2.566.988	14.388.736	184.172	41.886	8.568	234.626
OTROS ACTIVOS	92.498.458	91.904.105	23.682.110	11.404.147	3.881.187	52.936.661	430.240	148.734	15.379	594.353
TOTAL DEL ACTIVO	3.361.636.732	3.321.602.075	1.280.920.432	764.833.216	154.405.628	1.121.442.799	30.136.739	5.583.327	4.314.591	40.034.657
PASIVO										
CAPTACIONES DEL PÚBLICO	2.976.782.251	2.945.868.218	1.132.448.470	687.163.758	136.712.301	989.543.689	26.668.423	14.851	4.230.759	30.914.033
OBLIGACIONES CON EL BCV	2.350.667	2.350.667	-	-	-	2.350.667	-	-	-	-
CAPTACIONES Y OBLIGACIONES CON EL BANAP	11.750.574	11.750.574	8.028	287	2.227	11.740.032	-	-	-	-
OTROS FINANCIAMIENTOS OBTENIDOS	24.611.117	21.668.156	5.547.083	5.619.924	1.232.839	9.268.310	626.570	2.316.391	-	2.942.961
OTRAS OBLIGACIONES POR INTERMEDIACIÓN FINANCIERA	243.317	243.317	46.893	182.843	4.519	9.062	-	-	-	-
INTERESES Y COMISIONES POR PAGAR	1.703.978	1.616.252	221.132	507.742	64.344	823.034	84.295	3.401	30	87.726
ACUMULACIONES Y OTROS PASIVOS	107.584.167	106.240.021	43.016.665	16.681.464	4.451.464	42.090.428	530.250	795.523	18.373	1.344.146
OBLIGACIONES SUBORDINADAS	-	-	-	-	-	-	-	-	-	-
OBLIGACIONES CONVERTIBLES EN CAPITAL	-	-	-	-	-	-	-	-	-	-
TOTAL DEL PASIVO	3.125.026.071	3.089.737.205	1.181.288.271	710.156.018	142.467.694	1.055.825.222	27.909.538	3.130.166	4.249.162	35.288.866
GESTIÓN OPERATIVA	-	-	-	-	-	-	-	-	-	-
TOTAL DE PATRIMONIO	236.610.661	231.864.870	99.632.161	54.677.198	11.937.934	65.617.577	2.227.201	2.453.161	65.429	4.745.791
TOTAL DEL PASIVO + PATRIMONIO + GESTIÓN OPERATIVA	3.361.636.732	3.321.602.075	1.280.920.432	764.833.216	154.405.628	1.121.442.799	30.136.739	5.583.327	4.314.591	40.034.657
CUENTAS DE ORDEN										
CUENTAS CONTINGENTES DEUDORAS	245.150.031	245.087.837	91.585.151	104.624.860	9.598.089	39.279.737	3.468	58.726	-	62.194
ACTIVOS DE LOS FIDEICOMISOS	298.771.958	276.701.422	74.431.694	36.117.758	3.177.633	162.974.337	-	21.816.289	254.247	22.070.536
OTROS ENCARGOS DE CONFIANZA	2.045.416	2.045.416	122.197	1.923.219	-	-	-	-	-	-
CUENTAS DEUDORAS POR OTROS ENCARGOS DE CONFIANZA (Fondo Mutual Habitacional)	51.101.962	51.030.512	16.643.615	11.455.338	2.814.821	20.116.738	-	-	71.450	71.450
OTRAS CUENTAS DEUDORAS DEL FONDO MUTUAL HABITACIONAL	859.686	859.686	30.816	34.566	11.105	783.199	-	-	-	-
OTRAS CUENTAS DE ORDEN DEUDORAS	4.191.358.239	4.147.262.290	2.031.363.875	886.115.265	225.577.520	1.004.205.630	36.434.549	7.278.827	382.573	44.095.949
OTRAS CUENTAS DE REGISTRO DEUDORAS	729.619	728.850	38.063	120.915	16.818	553.054	-	-	769	769
ESTADO DE RESULTADOS DE PUBLICACIÓN (Miles de Bolívares)										
INGRESOS FINANCIEROS	170.862.816	168.751.357	70.663.964	43.249.775	8.184.748	46.652.870	1.825.130	238.053	48.276	2.111.459
GASTOS FINANCIEROS	39.156.409	38.497.633	16.889.427	13.018.478	1.989.636	6.600.092	634.193	23.469	1.114	658.776
MARGEN FINANCIERO BRUTO	131.706.407	130.253.724	53.774.537	30.231.297	6.195.112	40.052.778	1.190.937	214.584	47.162	1.452.683
Ingresos por recuperaciones de activos financieros	2.310.132	2.295.285	704.385	250.600	52.792	1.287.508	8.288	5.583	976	14.847
Gastos por incobrabilidad y desvalorización de activos financieros	15.383.680	15.170.293	5.505.922	3.376.109	507.064	5.781.198	186.763	23.191	3.433	213.387
MARGEN FINANCIERO NETO	118.632.859	117.378.716	48.973.000	27.105.788	5.740.840	35.559.088	1.012.462	196.976	44.705	1.254.143
Otros ingresos operativos (1)	33.525.707	32.623.888	14.095.890	6.941.236	1.986.762	9.600.000	795.047	106.162	610	901.819
Otros gastos operativos (2)	11.197.777	11.129.473	5.715.228	1.684.323	672.353	3.057.569	67.734	565	5	68.304
MARGEN DE INTERMEDIACIÓN FINANCIERA	140.960.789	138.873.131	57.353.662	32.362.701	7.055.249	42.101.519	1.739.775	302.573	45.310	2.087.658
GASTOS DE TRANSFORMACIÓN	64.934.058	63.532.557	25.386.877	18.172.003	4.824.983	15.148.694	1.133.265	223.121	45.115	1.401.501
Gastos de personal	24.814.017	24.208.098	8.858.304	6.667.075	1.927.424	6.755.312	413.994	164.592	27.333	605.919
Gastos generales y administrativos (3)	28.357.006	27.693.472	9.663.220	7.573.549	2.132.435	8.324.268	587.699	58.283	17.552	663.534
Aportes al Fondo de Garantía de Depósitos y Protección Bancaria	10.544.526	10.427.463	6.200.643	3.541.068	685.752	-	117.063	-	-	117.063
Aportes a la Superintendencia de Bancos y Otras Instituciones Financieras	1.218.509	1.203.524	664.710	390.328	79.372	69.114	14.509	246	230	14.985
MARGEN OPERATIVO BRUTO	76.026.731	75.340.574	31.966.785	14.190.698	2.230.266	26.952.825	606.510	79.452	195	686.157
Ingresos por bienes realizables	199.385	199.385	171.785	12.641	14.922	37	-	-	-	-
Ingresos por programas especiales	218	218	-	-	218	-	-	-	-	-
Ingresos operativos varios	756.244	707.785	269.288	274.805	39.156	124.536	8.268	39.171	1.020	48.459
Gastos por bienes realizables	47.883	47.883	3.725	12.210	2.310	29.638	-	-	-	-
Gastos por depreciación, amortización y desvalorización de bienes diversos	7.388.462	7.215.283	3.534.859	1.719.946	377.885	1.582.593	158.508	14.378	293	173.179
Gastos operativos varios	69.546.233	68.984.796	28.869.274	12.745.988	1.904.367	25.465.167	456.270	104.245	922	561.437
MARGEN OPERATIVO NETO	689.003	688.681	279	9.710	677.682	1.010	216	106	-	322
Ingresos extraordinarios	491.138	488.579	119.855	78.909	14.669	275.146	1.072	1.487	-	2.559
Gastos Extraordinarios	69.744.098	69.184.898	28.749.698	12.676.789	2.567.380	25.191.031	455.414	102.864	922	559.200
RESULTADO BRUTO ANTES DE IMPUESTOS	11.760.545	11.711.844	6.802.114	1.460.820	43.201	3.405.709	34.701	14.000	-	48.701
Impuesto sobre la renta	57.983.553	57.473.054	21.947.584	11.215.969	2.524.179	21.785.322	420.713	88.864	922	510.499
RESULTADO NETO										
INDICADORES FINANCIEROS (Porcentajes)										
EVALUACIÓN DEL PATRIMONIO										
[Patrimonio + Gestión Operativa] / Activo Total	10,30	10,22	10,21	9,61	11,25	10,63	11,09	61,61	1,89	17,24
[Patrimonio + Gestión Operativa] / [Activo Total + Inversiones Cedidas]	10,30	10,22	10,21	9,61	11,25	10,63	11,09	61,61	1,89	17,24
Otros Activos / [Patrimonio + Gestión Operativa]	39,09	39,64	23,77	20,86	32,51	80,67	19,32	6,06	23,50	12,52
Activo Improductivo / [Patrimonio + Gestión Operativa]	431,65	437,01	388,92	411,63	390,72	539,60	293,55	24,69	1.396,45	169,78
CALIDAD DE ACTIVOS										
Provisión para Cartera de Créditos / Cartera de Créditos Bruta	2,70	2,69	3,06	2,27	2,72	2,56	3,19	4,61	13,09	3,42
Provisión para Cartera de Créditos / Cartera Inmovilizada Bruta	637,68	642,56	998,19	420,79	706,80	534,49	586,74	177,77	102,25	403,94
Cartera Inmovilizada Bruta / Cartera de Créditos Bruta	0,42	0,42	0,31	0,54	0,38	0,48	0,54	2,59	12,80	0,85
Activo Improductivo / Activo Total	30,38	30,51	30,25	29,43	30,21	31,57	21,69	10,85	21,18	20,13
GESTIÓN ADMINISTRATIVA (4)										
Activo Productivo / Pasivo con Costo (5)	155,18	154,69	131,64	134,09	181,23	218,26	175,26	214,22	22.935,70	202,34
Brecha Estructural / Activo Total (5)	24,76	24,57	16,77	17,94	31,28	37,08	33,62	47,53	78,48	40,40
Gastos de Personal / Captaciones del Público Promedio	1,98	1,95	1,80	2,26	3,32	1,70	3,95	2.216,58	1,62	4,97
Gastos Operativos / Captaciones del Público Promedio	2,26	2,23	1,97	2,56	3,67	2,09	5,60	784,90	1,04	5,44
[Gtos. de Personal + Gtos. Operativos] / Activo Productivo Promedio	5,24	5,18	4,81	6,24	8,77	4,40	10,54	9,86	4,07	9,87
Otros Ingresos Operativos / Activo Promedio	2,42	2,38	2,62	2,21	3,11	2,12	6,68	5,75	0,09	5,84
[Gtos. de Personal + Gtos. Operativos] / Ingresos Financieros	31,12	30,76	26,21	32,93	49,60	32,32	54,88	93,62	92,98	60,12
RENTABILIDAD (4)										
Ingreso por Cartera de Créditos / Cartera de Créditos Promedio	20,67	20,65	22,61	22,82	22,22	16,22	23,27	13,78	20,82	22,38
Ingreso por Inversiones en Títulos Valores / Inversiones en Títulos Valores Promedio	9,42	9,41	8,72	9,68	10,38	9,69	12,73	5,31	4,01	10,38
Gastos Financieros / Captaciones Promedio con Costos	6,04	5,99	5,66	7,34	7,91	4				

CUADRO N° I - 8
SECTOR BANCARIO
BALANCE GENERAL DE PUBLICACIÓN "ACTIVO" Y DISTRIBUCIÓN PORCENTUAL DE LA BANCA DE CAPITAL NACIONAL Y EXTRANJERO CON RESPECTO AL TOTAL BANCA UNIVERSAL Y COMERCIAL,
BANCA MICROFINANCIERA Y BANCA DE DESARROLLO CON RESPECTO AL TOTAL SECTOR BANCARIO, SEGÚN CUENTA
30-06-15
(Miles de Bolívares)

C U E N T A	TOTAL SECTOR BANCA R I O	BANCA UNIVERSAL Y COMERCIAL	A C T I V O						BANCA MICROFINANCIERA	BANCA DE DESARROLLO	INSTITUTOS MUNICIPALES DE CRÉDITO
			B A N C A U N I V E R S A L			B A N C A C O M E R C I A L					
			de Capital Nacional	de Capital Extranjero	T O T A L	de Capital Nacional	de Capital Extranjero	T O T A L			
A C T I V O											
DISPONIBILIDADES	901.868.068	890.644.177	736.401.932	138.832.125	875.234.057	14.999.308	410.812	15.410.120	6.070.773	1.527.854	3.625.264
Efectivo	42.930.458	42.553.040	35.519.674	6.736.962	42.256.636	296.329	75	296.404	327.189	9.745	40.484
Banco Central de Venezuela	769.938.649	763.948.940	633.217.461	117.363.915	750.581.376	13.277.511	90.053	13.367.564	4.779.035	367.001	843.673
Bancos y otras instituciones financieras del país	5.718.594	1.941.910	1.427.985	2.335	1.430.320	192.171	319.419	511.590	49.980	990.443	2.736.261
Bancos y corresponsales del exterior	4.575.714	4.413.853	3.894.512	442.007	4.336.519	76.069	1.265	77.334	2.019	159.842	-
Oficina matriz y sucursales	38.863	38.863	-	38.863	38.863	-	-	-	-	-	-
Efectos de cobro inmediato	78.671.973	77.753.754	62.346.405	14.248.713	76.595.118	1.158.636	-	1.158.636	912.550	823	4.846
(Provisión para disponibilidades)	(6.183)	(6.183)	(4.105)	(670)	(4.775)	(1.408)	-	(1.408)	-	-	-
INVERSIONES EN TÍTULOS VALORES	660.277.452	649.283.608	557.774.387	86.388.956	644.163.343	4.966.675	153.590	5.120.265	7.932.485	2.579.215	482.144
Colocaciones en el Banco Central de Venezuela y operaciones interbancarias	111.420.376	110.006.057	94.860.194	15.047.481	109.907.675	79.872	18.510	98.382	6.029	992.090	416.200
Inversiones en títulos valores para negociar	1.656.849	1.291.276	1.225.986	65.290	1.291.276	-	-	-	365.573	-	-
Inversiones en títulos valores disponibles para la venta	153.809.240	149.643.358	125.540.671	22.355.688	147.896.359	1.746.999	-	1.746.999	3.403.153	762.729	-
Inversiones en títulos valores mantenidos hasta su vencimiento	218.482.709	213.756.707	199.071.583	12.643.648	211.715.231	2.025.585	15.891	2.041.476	4.032.021	670.299	23.682
Inversiones de disponibilidad restringida	9.293.928	9.024.286	8.618.841	183.395	8.802.236	220.364	1.686	222.050	115.226	154.097	319
Inversiones en otros títulos valores	166.427.342	166.374.960	128.624.138	36.098.622	164.722.760	1.534.643	117.503	1.652.146	10.493	-	41.943
(Provisión para inversiones en títulos valores)	(812.992)	(812.982)	(167.026)	(5.168)	(172.194)	(640.788)	-	(640.788)	(10)	-	-
CARTERA DE CRÉDITOS	1.630.737.008	1.614.133.950	1.313.546.527	286.548.453	1.600.094.980	13.995.748	43.222	14.038.970	15.198.862	1.222.299	181.897
Créditos vigentes	1.664.539.262	1.647.549.190	1.339.002.379	294.260.820	1.633.263.199	14.241.540	44.451	14.285.991	15.601.614	1.205.958	182.500
Créditos reestructurados	4.378.057	4.323.280	3.996.216	294.382	4.290.598	32.682	-	32.682	12.587	42.190	-
Créditos vencidos	6.717.560	6.579.665	5.481.815	884.774	6.366.589	212.989	87	213.076	79.031	33.238	25.626
Créditos en litigio	383.437	375.979	264.585	63.431	328.016	47.963	-	47.963	6.300	-	1.158
(Provisión para cartera de créditos)	(45.281.308)	(44.694.164)	(35.198.468)	(8.954.954)	(44.153.422)	(539.426)	(1.316)	(540.742)	(500.670)	(59.087)	(27.387)
INTERESES Y COMISIONES POR COBRAR	29.920.497	29.535.912	24.409.650	4.730.402	29.140.052	394.648	1.212	395.860	320.207	63.039	1.339
Rendimientos por cobrar por disponibilidades	-	-	-	-	-	-	-	-	-	-	-
Rendimientos por cobrar por inversiones en títulos valores	8.778.478	8.618.490	7.560.648	994.941	8.555.589	62.883	18	62.901	138.991	20.735	262
Rendimientos por cobrar por cartera de créditos	21.613.867	21.386.738	17.197.281	3.802.163	20.999.444	386.902	392	387.294	187.833	36.399	2.897
Comisiones por cobrar	1.189.437	1.174.823	1.075.956	94.087	1.170.043	3.976	804	4.780	-	14.614	-
Rendimientos y comisiones por cobrar por otras cuentas por cobrar	14	13	1	12	13	-	-	-	-	1	-
(Provisión para rendimientos por cobrar y otros)	(1.661.299)	(1.644.152)	(1.424.236)	(160.801)	(1.585.037)	(59.113)	(2)	(59.115)	(6.617)	(8.710)	(1.820)
INVERSIONES EN EMPRESAS FILIALES, AFILIADAS Y SUCURSALES	5.848.777	5.848.477	2.989.634	590.079	3.579.713	2.268.764	-	2.268.764	-	300	-
Inversiones en empresas filiales y afiliadas	2.264.315	2.264.015	1.228.264	581.786	1.810.050	453.965	-	453.965	-	300	-
Inversiones en sucursales	3.693.375	3.693.375	1.766.668	8.293	1.774.961	1.918.414	-	1.918.414	-	-	-
(Provisión para inversiones en empresas filiales, afiliadas y sucursales)	(108.913)	(108.913)	(5.298)	-	(5.298)	(103.615)	-	(103.615)	-	-	-
BIENES REALIZABLES	90.414	90.414	70.709	1.680	72.389	18.025	-	18.025	-	-	-
BIENES DE USO	40.396.058	40.161.432	35.344.326	4.290.948	39.635.274	523.984	2.174	526.158	184.172	41.886	8.568
OTROS ACTIVOS	92.498.458	91.904.105	82.441.495	8.393.731	90.835.226	1.063.496	5.383	1.068.879	430.240	148.734	15.379
TOTAL DEL ACTIVO	3.361.636.732	3.321.602.075	2.752.978.660	529.776.374	3.282.755.034	38.230.648	616.393	38.847.041	30.136.739	5.583.327	4.314.591
marzo - 15	2.795.342.851	2.762.760.317	2.249.893.494	470.471.103	2.720.364.597	41.957.766	437.954	42.395.720	24.128.641	5.079.870	3.374.023
VARIACIÓN											
ABSOLUTA	566.293.881	558.841.758	503.085.166	59.305.271	562.390.437	(3.727.118)	178.439	(3.548.679)	6.008.098	503.457	940.568
RELATIVA	20.26	20.23	22.36	12.61	20.67	(8.88)	40.74	(8.37)	24.90	9.91	27.88

FUENTE: BALANCE GENERAL DE PUBLICACIÓN
GERENCIA GENERAL DE REGULACIÓN - GERENCIA DE INVESTIGACIÓN Y DESARROLLO ESTADÍSTICO

CUADRO N° I - 9
SECTOR BANCARIO
BALANCE GENERAL DE PUBLICACIÓN "PASIVO Y PATRIMONIO" Y DISTRIBUCIÓN PORCENTUAL DE LA BANCA DE CAPITAL NACIONAL Y EXTRANJERO CON RESPECTO AL TOTAL BANCA UNIVERSAL Y COMERCIAL,
BANCA MICROFINANCIERA Y BANCA DE DESARROLLO CON RESPECTO AL TOTAL SECTOR BANCARIO, SEGÚN CUENTA
30-06-15
(Miles de Bolívars)

C U E N T A	TOTAL SECTOR BANCARIO	P A S I V O									BANCA MICROFINANCIERA	BANCA DE DESARROLLO	INSTITUTOS MUNICIPALES DE CRÉDITO
		BANCA UNIVERSAL Y COMERCIAL	B A N C A U N I V E R S A L			B A N C A C O M E R C I A L							
			de Capital Nacional	de Capital Extranjero	T O T A L	de Capital Nacional	de Capital Extranjero	T O T A L					
P A S I V O													
CAPTACIONES DEL PÚBLICO	2.976.782.251	2.945.868.218	2.453.933.878	460.780.648	2.914.714.526	30.727.236	426.456	31.153.692	26.668.423	14.851	4.230.759		
Depósitos a la vista	2.383.910.569	2.359.679.860	1.955.874.799	382.384.113	2.338.258.912	20.994.492	426.456	21.420.948	20.028.189	9.035	4.193.485		
Cuentas corrientes no remuneradas	1.382.325.303	1.367.613.814	1.162.776.966	188.519.245	1.351.296.211	15.891.147	426.456	16.317.603	10.510.968	7.036	4.193.485		
Cuentas corrientes remuneradas	709.928.286	705.743.460	567.348.013	137.832.575	705.180.588	-	-	562.872	4.182.827	1.999	-		
Cuentas corrientes según Convenio Cambiario N° 20	2.566.142	2.566.142	2.427.944	135.882	2.563.826	2.316	-	2.316	-	-	-		
Depósitos y Certificados a la Vista	289.090.838	283.756.444	223.321.876	55.896.411	279.218.287	4.538.157	-	4.538.157	5.334.394	-	-		
Otras obligaciones a la vista	123.963.026	120.622.021	104.080.197	9.425.716	113.505.913	7.116.108	-	7.116.108	3.317.999	560	22.446		
Obligaciones por operaciones de mesa de dinero	-	-	-	-	-	-	-	-	-	-	-		
Depósitos de ahorro	446.051.859	444.026.632	374.572.405	66.837.591	441.409.996	2.616.636	-	2.616.636	2.007.317	5.228	12.682		
Depósitos a plazo	20.410.881	19.127.132	18.722.898	404.234	19.127.132	-	-	-	1.281.575	28	2.146		
Títulos valores emitidos por la institución	1	1	1	-	1	-	-	-	-	-	-		
Captaciones del público restringidas	2.445.815	2.412.472	683.578	1.728.894	2.412.472	-	-	-	33.343	-	-		
Derechos y participaciones sobre títulos valores	100	100	-	100	100	-	-	-	-	-	-		
OBLIGACIONES CON EL BANCO CENTRAL DE VENEZUELA	2.350.667	2.350.667	2.350.667	-	2.350.667	-	-	-	-	-	-		
CAPTACIONES Y OBLIGACIONES CON EL BANCO NACIONAL DE AHORRO Y PRÉSTAMO	11.750.574	11.750.574	11.750.400	174	11.750.574	-	-	-	-	-	-		
OTROS FINANCIAMIENTOS OBTENIDOS	24.611.117	21.668.156	19.555.200	1.988.647	21.543.847	124.309	-	124.309	626.570	2.316.391	-		
Obligaciones con instituciones financieras del país hasta un año	22.512.428	20.240.841	18.281.047	1.843.648	20.124.695	116.146	-	116.146	476.587	1.795.000	-		
Obligaciones con instituciones financieras del país a más de un año	93.237	93.237	93.237	-	93.237	-	-	-	-	-	-		
Obligaciones con instituciones financieras del exterior hasta un año	1.126.434	976.451	825.398	144.999	970.397	6.054	-	6.054	149.983	-	-		
Obligaciones con instituciones financieras del exterior a más de un año	-	-	-	-	-	-	-	-	-	-	-		
Obligaciones por otros financiamientos hasta un año	-	-	-	-	-	-	-	-	-	-	-		
Obligaciones por otros financiamientos a más de un año	879.018	357.627	355.518	-	355.518	2.109	-	2.109	-	521.391	-		
OTRAS OBLIGACIONES POR INTERMEDIACIÓN FINANCIERA	243.317	243.317	235.185	-	235.185	8.132	-	8.132	-	-	-		
INTERESES Y COMISIONES POR PAGAR	1.703.978	1.616.252	1.477.536	137.031	1.614.567	1.685	-	1.685	84.295	3.401	30		
Gastos por pagar por captaciones del público	1.584.482	1.502.885	1.364.609	136.643	1.501.252	1.633	-	1.633	81.567	-	30		
Gastos por pagar por obligaciones con el BCV	25.444	25.444	25.444	-	25.444	-	-	-	-	-	-		
Gastos por pagar por captaciones y obligaciones con el BANAP	9.817	9.817	9.817	-	9.817	-	-	-	-	-	-		
Gastos por pagar por otros financiamientos obtenidos	57.029	50.900	50.460	388	50.848	52	-	52	2.728	3.401	-		
Gastos por pagar por otras obligaciones por intermediación financiera	27.206	27.206	27.206	-	27.206	-	-	-	-	-	-		
Gastos por pagar por obligaciones convertibles en capital	-	-	-	-	-	-	-	-	-	-	-		
Gastos por pagar por obligaciones subordinadas	-	-	-	-	-	-	-	-	-	-	-		
ACUMULACIONES Y OTROS PASIVOS	107.584.167	106.240.021	81.292.334	21.606.792	102.899.126	3.337.495	3.400	3.340.895	530.250	795.523	18.373		
OBLIGACIONES SUBORDINADAS	-	-	-	-	-	-	-	-	-	-	-		
OTRAS OBLIGACIONES	-	-	-	-	-	-	-	-	-	-	-		
TOTAL DEL PASIVO	3.125.026.071	3.089.737.205	2.570.595.200	484.513.292	3.055.108.492	34.198.857	429.856	34.628.713	27.909.538	3.130.166	4.249.162		
GESTIÓN OPERATIVA	-	-	-	-	-	-	-	-	-	-	-		
P A T R I M O N I O													
CAPITAL SOCIAL	15.477.891	14.107.760	11.305.169	1.811.531	13.116.700	921.060	70.000	991.060	142.172	1.218.859	9.100		
Capital Pagado	15.477.891	14.107.760	11.305.169	1.811.531	13.116.700	921.060	70.000	991.060	142.172	1.218.859	9.100		
OBLIGACIONES CONVERTIBLES EN ACCIONES	-	-	-	-	-	-	-	-	-	-	-		
APORTES PATRIMONIALES NO CAPITALIZADOS	2.214.631	1.818.678	1.400.906	307.495	1.708.401	15.000	95.277	110.277	370.000	53	25.900		
RESERVAS DE CAPITAL	16.584.897	15.926.962	13.891.183	1.564.309	15.455.492	465.681	5.789	471.470	347.098	304.681	6.156		
AJUSTES AL PATRIMONIO	19.355.018	18.704.790	16.810.703	(49.169)	16.761.534	1.939.772	3.484	1.943.256	21.965	628.263	-		
RESULTADOS ACUMULADOS	173.108.464	171.395.239	130.761.097	39.856.227	170.617.324	765.928	11.987	777.915	1.250.407	438.545	24.273		
GANANCIA O PÉRDIDA NO REALIZADA EN INVERSIONES EN TÍTULOS VALORES DISPONIBLES PARA LA VENTA	9.905.672	9.947.353	8.250.314	1.772.689	10.023.003	(75.650)	-	(75.650)	95.559	(137.240)	-		
(ACCIONES EN TESORERÍA)	(35.912)	(35.912)	(35.912)	-	(35.912)	-	-	-	-	-	-		
TOTAL DE PATRIMONIO	236.610.661	231.864.870	182.383.460	45.263.082	227.646.542	4.031.791	186.537	4.218.328	2.227.201	2.453.161	65.429		
TOTAL DEL PASIVO Y PATRIMONIO	3.361.636.732	3.321.602.075	2.752.978.660	529.776.374	3.282.755.034	38.230.648	616.393	38.847.041	30.136.739	5.583.327	4.314.591		
CUENTAS CONTINGENTES DEUDORAS	245.150.031	245.087.837	187.151.853	50.912.661	238.064.514	7.023.323	-	7.023.323	3.468	58.726	-		
ACTIVOS DE LOS FIDEICOMISOS	298.771.958	276.701.422	233.421.369	34.771.931	268.193.300	8.167.652	340.470	8.508.122	-	21.816.289	254.247		
OTROS ENCARGOS DE CONFIANZA	2.045.416	2.045.416	129.241	1.916.175	2.045.416	-	-	-	-	-	-		
CUENTAS DEUDORAS POR OTROS ENCARGOS DE CONFIANZA (Fondo Mutual Habitacional	51.101.962	51.030.512	49.078.951	954.271	50.033.222	997.290	-	997.290	-	-	71.450		
OTRAS CUENTAS DEUDORAS DEL FONDO MUTUAL HABITACIONAL	859.686	859.686	190.896	17.540	208.436	651.250	-	651.250	-	-	-		
OTRAS CUENTAS DE ORDEN DEUDORAS	4.191.358.239	4.147.262.290	3.456.569.817	663.595.816	4.120.165.633	26.994.256	102.401	27.096.657	36.434.549	7.278.827	382.573		
OTRAS CUENTAS DE REGISTRO DEUDORAS	729.619	728.850	202.495	-	202.495	526.355	-	526.355	-	-	769		
INVERSIONES CEDIDAS	-	-	-	-	-	-	-	-	-	-	-		
CARTERA AGRÍCOLA DEL MES	24.115.975	24.115.975	21.327.173	2.788.802	24.115.975	-	-	-	-	-	-		
CARTERA AGRÍCOLA ACUMULADA	267.402.135	267.402.135	222.406.401	42.204.269	264.610.670	2.790.010	1.455	2.791.465	-	-	-		
CAPTACIONES DE ENTIDADES OFICIALES	505.699.208	499.297.380	465.124.086	15.457.538	480.581.624	18.715.756	-	18.715.756	2.423.414	2.281	3.976.133		
MICROCREDITOS	75.153.428	59.447.897	46.516.850	12.886.499	59.403.349	44.350	198	44.548	15.539.694	160.357	5.480		
CRÉDITOS AL SECTOR TURISMO SEGÚN LA LEGISLACIÓN VIGENTE	30.325.477	30.325.477	24.786.562	5.257.363	30.043.925	281.552	-	281.552	-	-	-		
CRÉDITOS OTORGADOS A LA ACTIVIDAD MANUFACTURERA	153.991.940	153.991.940	127.369.207	24.614.054	151.983.261	1.987.431	21.248	2.008.679	-	-	-		
CRÉDITOS HIPOTECARIOS SEGÚN LA LEY ESPECIAL DE PROTECCIÓN AL D.H.V.	112.402.153	112.315.015	105.674.029	6.640.986	112.315.015	-	-	-	362	-	86.776		
ÍNDICE DE SOLVENCIA	10,30	10,22	9,94	10,98	10,13	19,02	30,26	19,33	11,09	61,61	1,89		

FUENTE: BALANCE GENERAL DE PUBLICACIÓN
GERENCIA GENERAL DE REGULACIÓN - GERENCIA DE INVESTIGACIÓN Y DESARROLLO ESTADÍSTICO

REGRESAR AL ÍNDICE

CUADRO N° I - 10
SECTOR BANCARIO
ESTADO DE RESULTADOS DE PUBLICACIÓN Y DISTRIBUCIÓN PORCENTUAL DE LA BANCA DE CAPITAL NACIONAL Y EXTRANJERO CON RESPECTO AL TOTAL BANCA UNIVERSAL Y COMERCIAL,
BANCA MICROFINANCIERA Y BANCA DE DESARROLLO CON RESPECTO AL TOTAL SECTOR BANCARIO, SEGÚN CUENTA
PERÍODO DEL 01-01-15 AL 30-06-15
(Miles de Bolívars)

C U E N T A	E S T A D O D E R E S U L T A D O S									BANCA MICROFINANCIERA	BANCA DE DESARROLLO	INSTITUTOS MUNICIPALES DE CRÉDITO
	TOTAL SECTOR BANCARIO	BANCA UNIVERSAL Y COMERCIAL	B A N C A U N I V E R S A L			B A N C A C O M E R C I A L						
			de Capital Nacional	de Capital Extranjero	T O T A L	de Capital Nacional	de Capital Extranjero	T O T A L				
INGRESOS FINANCIEROS	170.862.816	168.751.357	136.629.069	29.933.556	166.562.625	2.180.659	8.073	2.188.732	1.825.130	238.053	48.276	
Ingresos por disponibilidades	85.141	7.756	7.452	7	7.459	-	297	297	4	60.573	16.808	
Ingresos por inversiones en títulos valores	30.292.409	29.808.560	25.637.775	3.345.588	28.983.363	821.747	3.450	825.197	411.937	60.226	11.686	
Ingresos por cartera de créditos	139.141.373	137.627.162	109.728.582	26.537.777	136.266.359	1.356.870	3.933	1.360.803	1.411.683	83.946	18.582	
Ingresos por otras cuentas por cobrar	1.145.681	1.120.593	1.077.735	40.423	1.118.158	2.042	393	2.435	-	24.157	931	
Ingresos por inversiones en empresas filiales, afiliadas y sucursales	-	-	-	-	-	-	-	-	-	-	-	
Ingresos por oficina principal y sucursales	-	-	-	-	-	-	-	-	-	-	-	
Otros ingresos financieros	198.212	187.286	177.525	9.761	187.286	-	-	-	1.506	9.151	269	
GASTOS FINANCIEROS	39.156.409	38.497.633	31.734.553	6.484.137	38.218.690	278.848	95	278.943	634.193	23.469	1.114	
Gastos por captaciones del público	38.402.750	37.802.435	31.095.216	6.435.191	37.530.407	272.028	-	272.028	599.103	102	1.110	
Gastos por obligaciones con el BCV	23.877	23.877	23.877	-	23.877	-	-	-	-	-	-	
Gastos por captaciones y obligaciones con el BANAP	112.241	112.241	112.237	4	112.241	-	-	-	-	-	-	
Gastos por otros financiamientos obtenidos	239.226	182.274	126.831	48.528	175.359	6.820	95	6.915	33.589	23.363	-	
Gastos por otras obligaciones por intermediación financiera	353.293	351.815	351.815	-	351.815	-	-	-	1.478	-	-	
Gastos por obligaciones subordinadas	-	-	-	-	-	-	-	-	-	-	-	
Gastos por obligaciones convertibles en capital	-	-	-	-	-	-	-	-	-	-	-	
Gastos por oficina principal y sucursales	-	-	-	-	-	-	-	-	-	-	-	
Otros gastos financieros	25.022	24.991	24.577	414	24.991	-	-	-	23	4	4	
MARGEN FINANCIERO BRUTO	131.706.407	130.253.724	104.894.516	23.449.419	128.343.935	1.901.811	7.978	1.909.789	1.190.937	214.584	47.162	
Ingresos por recuperaciones de activos financieros	2.310.132	2.295.285	1.875.110	340.500	2.215.610	79.068	607	79.675	8.288	5.583	976	
Gastos por incobrabilidad y desvalorización de activos financieros	15.383.680	15.170.293	12.459.856	2.598.607	15.058.463	111.827	3	111.830	186.763	23.191	3.433	
Gastos por incobrabilidad de créditos y otras cuentas por cobrar	15.382.263	15.168.876	12.458.587	2.598.459	15.057.046	111.827	3	111.830	186.763	23.191	3.433	
Constitución de provisión y ajustes de disponibilidades	1.417	1.417	1.269	148	1.417	-	-	-	-	-	-	
MARGEN FINANCIERO NETO	118.632.859	117.378.716	94.309.770	21.191.312	115.501.082	1.869.052	8.582	1.877.634	1.012.462	196.976	44.705	
Otros ingresos operativos (1)	33.525.707	32.623.888	25.514.055	5.439.964	30.954.019	1.662.993	6.876	1.669.869	795.047	106.162	610	
Otros gastos operativos (2)	11.197.777	11.129.473	8.089.353	1.711.984	9.801.337	1.326.537	1.599	1.328.136	67.734	565	5	
MARGEN DE INTERMEDIACIÓN FINANCIERA	140.960.789	138.873.131	111.734.472	24.919.292	136.653.764	2.205.508	13.859	2.219.367	1.739.775	302.573	45.310	
GASTOS DE TRANSFORMACIÓN	64.934.058	63.532.557	51.607.403	10.384.372	61.991.775	1.530.187	10.595	1.540.782	1.133.265	223.121	45.115	
Gastos de personal	24.814.017	24.208.098	19.689.937	3.442.895	23.132.832	1.069.400	5.866	1.075.266	413.994	164.592	27.333	
Gastos generales y administrativos (3)	28.357.006	27.693.472	23.176.845	4.054.927	27.231.772	457.238	4.462	461.700	587.699	58.283	17.552	
Aportes al Fondo de Garantía de Depósitos y Protección Bancaria	10.544.526	10.427.463	7.833.123	2.594.317	10.427.440	-	23	23	117.063	-	-	
Aportes a la Superintendencia de Bancos y Otras Instituciones Financieras	1.218.509	1.203.524	907.498	292.233	1.199.731	3.549	244	3.793	14.509	246	230	
MARGEN OPERATIVO BRUTO	76.026.731	75.340.574	60.127.069	14.534.920	74.661.989	675.321	3.264	678.585	606.510	79.452	195	
Ingresos por bienes realizables	199.385	199.385	50.059	149.326	199.385	-	-	-	-	-	-	
Ingresos por programas especiales	218	218	-	218	218	-	-	-	-	-	-	
Ingresos operativos varios	756.244	707.785	604.567	50.480	655.047	52.689	49	52.738	8.268	39.171	1.020	
Gastos por bienes realizables	47.883	47.883	38.945	3.123	42.068	5.815	-	5.815	-	-	-	
Gastos por depreciación, amortización y desvalorización de bienes diversos	-	-	-	-	-	-	-	-	-	-	-	
Gastos operativos varios	7.388.462	7.215.283	5.370.375	1.633.233	7.003.608	211.511	164	211.675	158.508	14.378	293	
MARGEN OPERATIVO NETO	69.546.233	68.984.796	55.372.375	13.098.588	68.470.963	510.684	3.149	513.833	456.270	104.245	922	
Ingresos extraordinarios	689.003	688.681	688.206	279	688.485	196	-	196	216	106	-	
Gastos Extraordinarios	491.138	488.579	426.078	21.976	448.054	40.525	-	40.525	1.072	1.487	-	
RESULTADO BRUTO ANTES DE IMPUESTOS	69.744.098	69.184.898	55.634.503	13.076.891	68.711.394	470.355	3.149	473.504	455.414	102.864	922	
Impuesto sobre la renta	11.760.545	11.711.844	7.572.822	4.139.022	11.711.844	-	-	-	34.701	14.000	-	
RESULTADO NETO	57.983.553	57.473.054	48.061.681	8.937.869	56.999.550	470.355	3.149	473.504	420.713	88.864	922	
APLICACIÓN DEL RESULTADO NETO	57.983.553	57.473.054	48.061.681	8.937.869	56.999.550	470.355	3.149	473.504	420.713	88.864	922	
Reserva legal	1.812.782	1.728.971	1.611.335	22.932	1.634.267	94.071	633	94.704	66.425	17.182	204	
Utilidades estatutarias	369.108	355.601	305.921	49.680	355.601	-	-	-	13.507	-	-	
Junta directiva	369.108	355.601	305.921	49.680	355.601	-	-	-	13.507	-	-	
Funcionarios y empleados	-	-	-	-	-	-	-	-	-	-	-	
Otras reservas de capital	961.987	862.917	855.213	3.099	858.312	4.605	-	4.605	99.070	-	-	
Aporte LOSEP	654.564	650.279	545.234	100.341	645.575	4.704	-	4.704	3.887	-	398	
Resultados acumulados	54.185.112	53.875.286	44.743.978	8.761.817	53.505.795	366.975	2.516	369.491	237.824	71.682	320	

FUENTE: ESTADO DE RESULTADOS DE PUBLICACIÓN
GERENCIA GENERAL DE REGULACIÓN - GERENCIA DE INVESTIGACIÓN Y DESARROLLO ESTADÍSTICO
(1) Incluye: Ingresos por Comisiones por Servicios, Ingresos por Diferencias de Cambio y Operaciones con Derivados, Ingresos por Inversiones en Empresas Filiales y Afiliadas, Ingresos por Inversiones en Sucursales y Ganancia en Inversiones en Títulos Valores.
(2) Incluye: Gastos por Comisiones por Servicios, Gastos por Diferencias de Cambio y Operaciones con Derivados, Gastos por Inversiones en Empresas Filiales y Afiliadas, Gastos por Inversiones en Sucursales y Pérdida en Inversiones en Títulos Valores.
(3) Gastos generales y administrativos excepto (Gastos de personal, Aportes a FOGADE y Aportes a SUDEBAN)

CUADRO N° I - 11
SECTOR BANCARIO
INDICADORES POR BANCA UNIVERSAL Y COMERCIAL DE CAPITAL NACIONAL, DE CAPITAL EXTRANJERO,
BANCA MICROFINANCIERA Y BANCA DE DESARROLLO, SEGÚN CATEGORÍA
30-06-15
(PORCENTAJES)

C A T E G O R Í A	I N D I C A D O R E S										
	TOTAL SECTOR BANCARIO	BANCA UNIVERSAL Y COMERCIAL	BANCA de Capital Nacional	BANCA de Capital Extranjero	T O T A L	BANCA de Capital Nacional	BANCA de Capital Extranjero	T O T A L	BANCA MICROFINANCIERA	BANCA DE DESARROLLO	INSTITUTOS MUNICIPALES DE CRÉDITO
EVALUACIÓN DEL PATRIMONIO											
[Patrimonio + Gestión Operativa] / Activo Total	10,30	10,22	9,94	10,98	10,04	19,02	30,26	11,01	11,09	61,61	1,89
[Patrimonio + Gestión Operativa] / [Activo Total + Inversiones Cedidas]	10,30	10,22	9,94	10,98	10,04	19,02	30,26	11,01	11,09	61,61	1,89
Otros Activos / [Patrimonio + Gestión Operativa]	39,09	39,64	45,20	18,54	44,80	26,38	2,89	18,48	19,32	6,06	23,50
Activo Improductivo / [Patrimonio + Gestión Operativa]	431,65	437,01	464,25	327,82	463,91	448,45	52,36	326,69	293,55	24,69	1.396,45
CALIDAD DE ACTIVOS											
Provisión para Cartera de Créditos / Cartera de Créditos Bruta	2,70	2,69	2,61	3,03	2,62	3,71	2,95	3,03	3,19	4,61	13,09
Provisión para Cartera de Créditos / Cartera Inmovilizada Bruta	637,68	642,56	612,53	944,41	594,90	206,71	1.512,64	944,46	586,74	177,77	102,25
Cartera Inmovilizada Bruta / Cartera de Créditos Bruta	0,42	0,42	0,43	0,32	0,44	1,80	0,20	0,32	0,54	2,59	12,80
Activo Improductivo / Activo Total	30,38	30,51	30,76	28,01	30,98	47,29	15,85	27,99	21,69	10,85	21,18
GESTIÓN ADMINISTRATIVA 1_/											
Activo Productivo / Pasivo con Costo 2_/	155,18	154,69	156,16	144,64	156,80	256,61	-	144,83	175,26	214,22	22.935,70
Brecha Estructural / Activo Total 2_/	24,76	24,57	24,90	22,22	25,00	32,17	84,15	22,29	33,62	47,53	78,48
Gastos de Personal / Captaciones del Público Promedio	1,98	1,95	1,93	1,68	2,00	6,49	4,65	1,68	3,95	2.216,58	1,62
Gastos Operativos / Captaciones del Público Promedio	2,26	2,23	2,27	1,98	2,28	2,78	3,54	1,98	5,60	784,90	1,04
[Gtos. de Personal + Gtos. Operativos] / Activo Productivo Promedio	5,24	5,18	5,21	4,56	5,30	10,05	5,35	4,56	10,54	9,86	4,07
Otros Ingresos Operativos / Activo Promedio	2,42	2,38	2,27	2,38	2,38	8,30	2,96	2,38	6,68	5,75	0,09
[Gtos. de Personal + Gtos. Operativos] / Ingresos Financieros	31,12	30,76	31,37	25,05	31,98	70,01	127,93	25,08	54,88	93,62	92,98
RENTABILIDAD 1_/											
Ingreso por Cartera de Créditos / Cartera de Créditos Promedio	20,67	20,65	20,31	22,37	20,28	18,36	19,82	22,37	23,27	13,78	20,82
Ingreso por Inversiones en Títulos Valores / Inversiones en Títulos Valores Promedio	9,42	9,41	9,59	7,93	9,64	11,39	4,51	7,92	12,73	5,31	4,01
Gastos Financieros / Captaciones Promedio con Costos	6,04	5,99	6,13	5,38	6,13	6,12	-	5,38	11,41	646,97	13,94
Margen Financiero Bruto / Activo Promedio	9,24	9,25	9,12	9,90	9,12	9,20	3,41	9,89	9,90	8,50	2,73
Ingresos Extraordinarios / Activo Promedio	-	-	0,06	-	0,06	-	-	-	-	-	-
Resultado Neto / Activo Promedio	4,07	4,08	4,18	3,77	4,14	2,27	1,35	3,77	3,50	3,52	0,05
Resultado Neto / Patrimonio Promedio	61,46	62,24	66,88	47,89	65,93	26,91	5,12	47,75	53,36	7,45	2,85
LIQUIDEZ											
Disponibilidades / Captaciones del Público	30,30	30,23	30,01	30,13	30,24	48,81	96,33	30,19	22,76	10.287,89	85,69
[Disponibilidades + Inv.Tít.Val.para Negociar y Disp.para la Venta] / Captaciones del Público	35,52	35,36	35,17	35,00	35,41	54,50	96,33	35,05	36,90	15.423,76	85,69
Cartera de Créditos Neta / Captaciones del Público	54,78	54,79	53,53	62,19	53,43	45,55	10,14	62,14	56,99	8.230,42	4,30
Cartera de Créditos Neta / [Captaciones del Público + Inversiones Cedidas]	54,78	54,79	53,53	62,19	53,43	45,55	10,14	62,14	56,99	8.230,42	4,30
[Capt. Oficiales + Inv. Cedidas Oficiales] / [Captaciones del Público + Inversiones Cedidas]	16,99	16,95	18,95	3,35	19,47	60,91	-	3,35	9,09	15,36	93,98
Activos a Corto Plazo / Pasivos a Corto Plazo	28,97	28,87	28,78	27,72	29,08	58,63	96,33	27,78	23,82	10.685,26	86,03

FUENTE: BALANCE GENERAL DE PUBLICACIÓN
GERENCIA GENERAL DE REGULACIÓN - GERENCIA DE INVESTIGACIÓN Y DESARROLLO ESTADÍSTICO
1_/ Anualizados, calculados en base a Saldos Promedios
2_/ No es anualizado.

CUADRO N° I - 12
BANCA UNIVERSAL Y BANCA COMERCIAL
TASAS DE INTERÉS NOMINALES PROMEDIO

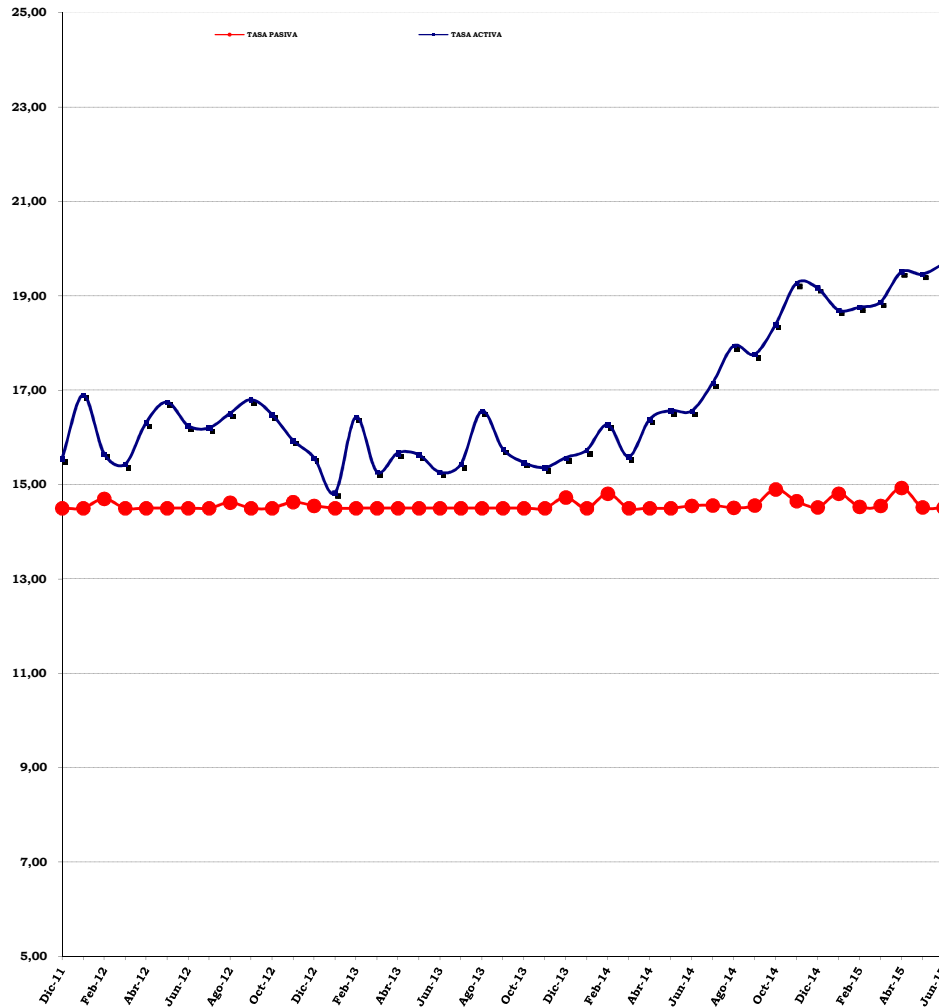

TASAS DE INTERÉS NOMINALES PROMEDIO
PONDERADAS DE LOS 6 PRINCIPALES
BANCOS UNIVERSALES Y COMERCIALES
(PORCENTAJES)

PERÍODO	1_/ OPERACIONES ACTIVAS	2_/ OPERACIONES PASIVAS	DIFERENCIAL "SPREAD"
Dic-11	15,55	14,50	1,05
Ene-12	16,90	14,50	2,40
Feb-12	15,65	14,70	0,95
Mar-12	15,43	14,50	0,93
Abr-12	16,31	14,50	1,81
May-12	16,75	14,50	2,25
Jun-12	16,25	14,50	1,75
Jul-12	16,20	14,50	1,70
Ago-12	16,51	14,62	1,89
Sep-12	16,80	14,50	2,30
Oct-12	16,49	14,50	1,99
Nov-12	15,94	14,63	1,31
Dic-12	15,57	14,55	1,02
Ene-13	14,82	14,50	0,32
Feb-13	16,43	14,50	1,93
Mar-13	15,27	14,50	0,77
Abr-13	15,67	14,50	1,17
May-13	15,63	14,50	1,13
Jun-13	15,26	14,50	0,76
Jul-13	15,43	14,50	0,93
Ago-13	16,56	14,50	2,06
Sep-13	15,76	14,50	1,26
Oct-13	15,47	14,50	0,97
Nov-13	15,36	14,50	0,86
Dic-13	15,57	14,73	0,84
Ene-14	15,73	14,50	1,23
Feb-14	16,27	14,81	1,46
Mar-14	15,59	14,50	1,09
Abr-14	16,38	14,50	1,88
May-14	16,57	14,50	2,07
Jun-14	16,56	14,55	2,01
Jul-14	17,15	14,56	2,59
Ago-14	17,94	14,51	3,43
Sep-14	17,76	14,56	3,20
Oct-14	18,39	14,90	3,49
Nov-14	19,27	14,65	4,62
Dic-14	19,17	14,52	4,65
Ene-15	18,70	14,81	3,89
Feb-15	18,76	14,53	4,23
Mar-15	18,87	14,55	4,32
Abr-15	19,51	14,93	4,58
May-15	19,46	14,52	4,94
Jun-15	19,68	14,51	5,17

FUENTE: BANCO CENTRAL DE VENEZUELA

PROCESADO POR: GERENCIA DE INVESTIGACIÓN Y DESARROLLO ESTADÍSTICO

1_/ Se incluye los créditos destinados al Sector Agrícola a partir del 08/08/97, conforme a lo previsto en la Resolución N° 97-07-02, publicada en la Gaceta Oficial N° 36.264 del 07/08/97.

2_/ Se refiere a los Depósitos a Plazo a 90 días.

CUADRO N° I - 13
SECTOR BANCARIO
PARTICIPACIÓN PORCENTUAL Y ABSOLUTA DEL CAPITAL EXTRANJERO
EN EL PATRIMONIO, SEGÚN BANCO
30-06-15

B A N C O	P A T R I M O N I O		
	SALDO (Miles de Bolívares)	PARTICIPACIÓN EXTRANJERA	
		PORCENTUAL	ABSOLUTA
BANCA UNIVERSAL			
BANESCO	37.920.122	0,08	30.336
PROVINCIAL	33.536.027	81,84	27.445.884
MERCANTIL	28.176.012	0,01	2.818
OCCIDENTAL DE DESCUENTO	15.800.370	0,01	1.580
BANCARIBE	10.552.198	26,61	2.807.940
EXTERIOR	9.789.447	84,22	8.244.672
NACIONAL DE CRÉDITO	7.796.732	5,96	464.685
FONDO COMÚN	4.001.374	99,98	4.000.574
CITIBANK	1.245.054	100,00	1.245.054
NOVO BANCO 1_/	495.378	100,00	495.378
INTERNACIONAL DE DESARROLLO	197.176	100,00	197.176
RESTO DE LA BANCA UNIVERSAL	78.136.652		
TOTAL BANCA UNIVERSAL	227.646.542	19,74	44.936.097
BANCA COMERCIAL			
BANCO DE EXPORTACIÓN Y COMERCIO	186.537	100,00	186.537
RESTO DE LA BANCA COMERCIAL	4.031.791		
TOTAL BANCA COMERCIAL	4.218.328	4,42	186.537
BANCA DE DESARROLLO Y MICROFINANCIERA			
BANCAMIGA	515.374	0,20	1.031
RESTO DE LA BANCA MICROFINANCIERA	1.711.827		
TOTAL BANCA MICROFINANCIERA	2.227.201	0,05	1.031
RESTO DEL SECTOR BANCARIO			
RESTO DEL SECTOR BANCARIO	2.518.590		
TOTAL SECTOR BANCARIO	236.610.661	19,07	45.122.634

FUENTE: AT01 "Accionistas del Ente Supervisado"
GERENCIA DE INVESTIGACIÓN Y DESARROLLO ESTADÍSTICO
1_/ Hasta enero de 2015 BANCO ESPIRITO SANTO.

CUADRO N° I - 14
SECTOR BANCARIO
BANCA UNIVERSAL
BANCO DE VENEZUELA, S.A. BANCO UNIVERSAL
EVOLUCIÓN MENSUAL DEL BALANCE GENERAL DE PUBLICACIÓN, ESTADO DE RESULTADOS DE PUBLICACIÓN
E INDICADORES FINANCIEROS, SEGÚN RUBRO
junio - diciembre / 2014 - junio / 2015

R U B R O	2 0 1 4		2 0 1 5			Banca del Estado	Banca Universal y Comercial	Sector Bancario
	junio	diciembre	abril	mayo	junio			
	BALANCE GENERAL DE PUBLICACIÓN (Miles de Bolívares)							
ACTIVO								
DISPONIBILIDADES	99.789.939	89.226.462	117.867.024	149.773.678	193.655.731	288.378.973	890.644.177	901.868.068
INVERSIONES EN TÍTULOS VALORES	87.037.601	116.478.285	115.852.288	117.947.093	122.444.342	256.711.272	649.283.608	660.277.452
CARTERA DE CRÉDITOS	143.417.943	220.660.191	269.760.413	289.465.444	314.120.620	496.277.812	1.614.133.950	1.630.737.008
INTERESES Y COMISIONES POR COBRAR	2.692.256	3.810.687	5.013.786	4.915.180	4.748.418	9.438.217	29.535.912	29.920.497
INVERSIONES EN EMPRESAS FILIALES, AFILIADAS Y SUCURSALES	1.514.694	1.199.060	1.094.470	985.538	965.080	3.233.844	5.848.477	5.848.777
BIENES REALIZABLES	54	8	-	-	-	77.284	90.414	90.414
BIENES DE USO	1.991.954	2.969.439	3.434.944	3.579.846	3.774.238	14.388.736	40.161.432	40.396.058
OTROS ACTIVOS	4.112.860	4.080.943	24.096.556	29.776.957	31.672.647	52.936.661	91.904.105	92.498.458
TOTAL DEL ACTIVO	340.557.301	438.425.075	537.119.481	596.443.736	671.381.076	1.121.442.799	3.321.602.075	3.361.636.732
PASIVO								
CAPTACIONES DEL PÚBLICO	289.886.301	385.219.662	474.258.417	529.431.228	608.834.657	989.543.689	2.945.868.218	2.976.782.251
OBLIGACIONES CON EL BCV	-	-	-	-	-	2.350.667	2.350.667	2.350.667
CAPTACIONES Y OBLIGACIONES CON EL BANAVIH	731.547	785.900	1.115.590	1.110.303	1.138.367	11.740.032	11.750.574	11.750.574
OTROS FINANCIAMIENTOS OBTENIDOS	17.310.243	10.277.795	8.024.826	7.905.597	7.183.611	9.268.310	21.668.156	24.611.117
OTRAS OBLIGACIONES POR INTERMEDIACIÓN FINANCIERA	8.381	6.504	1.109	59	930	9.062	243.317	243.317
INTERESES Y COMISIONES POR PAGAR	482.517	806.901	923.749	819.937	725.999	823.034	1.616.252	1.703.978
ACUMULACIONES Y OTROS PASIVOS	14.596.568	17.181.061	19.628.678	21.640.112	19.442.232	42.090.428	106.240.021	107.584.167
OBLIGACIONES SUBORDINADAS	-	-	-	-	-	-	-	-
OBLIGACIONES CONVERTIBLES EN CAPITAL	-	-	-	-	-	-	-	-
TOTAL DEL PASIVO	323.015.557	414.277.823	503.952.369	560.907.236	637.325.796	1.055.825.222	3.089.737.205	3.125.026.071
GESTIÓN OPERATIVA	-	-	8.704.421	11.205.721	-	-	-	-
TOTAL DE PATRIMONIO	17.541.744	24.147.252	24.462.691	24.330.779	34.055.280	65.617.577	231.864.870	236.610.661
TOTAL DEL PASIVO + PATRIMONIO + GESTIÓN OPERATIVA	340.557.301	438.425.075	537.119.481	596.443.736	671.381.076	1.121.442.799	3.321.602.075	3.361.636.732
CUENTAS DE ORDEN								
CUENTAS CONTINGENTES DEUDORAS	4.526.128	4.145.080	4.018.104	5.117.768	7.943.916	39.279.737	245.087.837	245.150.031
ACTIVOS DE LOS FIDEICOMISOS	60.146.295	66.191.861	79.364.718	81.201.237	80.409.522	162.974.337	276.701.422	298.771.958
OTROS ENCARGOS DE CONFIANZA	-	-	-	-	-	-	2.045.416	2.045.416
CUENTAS DEUDORAS POR OTROS ENCARGOS DE CONFIANZA (Fondo Mutual Habitacional)	9.766.821	11.160.972	11.952.660	12.157.266	12.437.588	20.116.738	51.030.512	51.101.962
OTRAS CUENTAS DEUDORAS DEL FONDO MUTUAL HABITACIONAL	27.207	31.921	32.999	33.127	33.499	783.199	859.686	859.686
OTRAS CUENTAS DE ORDEN DEUDORAS	358.757.599	492.987.653	562.836.821	602.388.687	640.787.576	1.004.205.630	4.147.262.290	4.191.358.239
OTRAS CUENTAS DE REGISTRO DEUDORAS	-	-	-	-	-	553.054	728.850	729.619
	ESTADO DE RESULTADOS DE PUBLICACIÓN (Miles de Bolívares)							
INGRESOS FINANCIEROS	13.688.744	19.113.637	17.229.138	22.217.568	27.494.395	46.652.870	168.751.357	170.862.816
GASTOS FINANCIEROS	2.715.957	3.429.902	2.679.538	3.436.000	4.192.024	6.600.092	38.497.633	39.156.409
MARGEN FINANCIERO BRUTO	10.972.787	15.683.735	14.549.600	18.781.568	23.302.371	40.052.778	130.253.724	131.706.407
Ingresos por recuperaciones de activos financieros	365.422	403.119	304.239	388.247	477.169	1.287.508	2.295.285	2.310.132
Gastos por incobrabilidad y desvalorización de activos financieros	1.452.966	1.099.884	2.059.562	2.870.434	3.108.692	5.781.198	15.170.293	15.383.680
MARGEN FINANCIERO NETO	9.885.243	14.986.970	12.794.277	16.299.381	20.670.848	35.559.088	117.378.716	118.632.859
Otros ingresos operativos (1)	2.170.460	3.898.294	2.889.995	3.883.257	5.025.311	9.600.000	32.623.888	33.525.707
Otros gastos operativos (2)	394.321	460.332	458.128	574.635	759.121	3.057.569	11.129.473	11.197.777
MARGEN DE INTERMEDIACIÓN FINANCIERA	11.661.382	18.424.932	15.226.144	19.608.003	24.937.038	42.101.519	138.873.131	140.960.789
GASTOS DE TRANSFORMACIÓN	4.105.261	4.988.428	4.200.081	5.272.934	6.358.989	15.148.694	63.532.557	64.934.058
Gastos de personal	1.666.180	1.887.884	1.760.759	2.213.352	2.669.265	6.755.312	24.208.098	24.814.017
Gastos generales y administrativos (3)	1.939.815	2.553.323	2.399.644	3.019.904	3.650.046	8.324.268	27.693.472	28.357.006
Aportes al Fondo de Garantía de Depósitos y Protección Bancaria	376.187	369.628	-	-	-	-	10.427.463	10.544.526
Aportes a la Superintendencia de Bancos y Otras Instituciones Financieras	123.079	177.593	39.678	39.678	39.678	69.114	1.203.524	1.218.509
MARGEN OPERATIVO BRUTO	7.556.121	13.436.504	11.026.063	14.335.069	18.578.049	26.952.825	75.340.574	76.026.731
Ingresos por bienes realizables	192	102	25	31	37	37	199.385	199.385
Ingresos por programas especiales	-	-	-	-	-	-	218	218
Ingresos operativos varios	15.982	7.280	18.414	19.357	20.293	124.536	707.785	756.244
Gastos por bienes realizables	418	46	8	8	8	29.638	47.883	47.883
Gastos por depreciación, amortización y desvalorización de bienes diversos	-	-	-	-	-	-	-	-
Gastos operativos varios	855.091	1.143.969	598.239	762.206	925.036	1.582.593	7.215.283	7.388.462
MARGEN OPERATIVO NETO	6.716.786	12.299.871	10.446.255	13.592.243	17.673.335	25.465.167	68.984.796	69.546.233
Ingresos extraordinarios	-	160	-	-	-	1.010	688.681	689.003
Gastos Extraordinarios	171.848	131.785	141.834	186.522	214.356	275.146	488.579	491.138
RESULTADO BRUTO ANTES DE IMPUESTOS	6.544.938	12.168.246	10.304.421	13.405.721	17.458.979	25.191.031	69.184.898	69.744.098
Impuesto sobre la renta	150.000	150.000	1.600.000	2.200.000	3.400.000	3.405.709	11.711.844	11.760.545
RESULTADO NETO	6.394.938	11.118.246	8.704.421	11.205.721	14.058.979	21.785.322	57.473.054	57.983.553
	INDICADORES FINANCIEROS (Porcentajes)							
EVALUACIÓN DEL PATRIMONIO								
[Patrimonio + Gestión Operativa] / Activo Total	10,73	9,97	10,39	10,38	9,07	10,63	10,22	10,30
[Patrimonio + Gestión Operativa] / [Activo Total + Inversiones Cedidas]	10,73	9,97	10,39	10,38	9,07	10,63	10,22	10,30
Otros Activos / [Patrimonio + Gestión Operativa]	23,45	16,90	72,65	83,79	93,00	80,67	39,64	39,09
Activo Improductivo / [Patrimonio + Gestión Operativa]	606,34	401,66	439,14	515,49	669,01	539,60	437,01	431,65
CALIDAD DE ACTIVOS								
Provisión para Cartera de Créditos / Cartera de Créditos Bruta	1,99	1,71	1,82	1,93	1,74	2,56	2,69	2,70
Provisión para Cartera de Créditos / Cartera Inmovilizada Bruta	405,82	591,50	610,02	583,05	616,35	534,49	642,56	637,68
Cartera Inmovilizada Bruta / Cartera de Créditos Bruta	0,49	0,29	0,30	0,33	0,28	0,48	0,42	0,42
Activo Improductivo / Activo Total	31,23	22,12	27,12	30,71	33,93	31,57	30,51	30,38
GESTIÓN ADMINISTRATIVA (4)								
Activo Productivo / Pasivo con Costo (5)	147,58	191,51	193,63	190,12	180,95	218,26	154,69	155,18
Brecha Estructural / Activo Total (5)	22,17	37,21	35,24	32,84	29,55	37,08	24,57	24,76
Gastos de Personal / Captaciones del Público Promedio	1,31	1,15	1,25	1,21	1,15	1,70	1,95	1,98
Gastos Operativos / Captaciones del Público Promedio	1,52	1,46	1,70	1,64	1,57	2,09	2,23	2,26
[Gtos. de Personal + Gtos. Operativos] / Activo Productivo Promedio	3,38	3,06	3,46	3,40	3,33	4,40	5,18	5,24
Otros Ingresos Operativos / Activo Promedio	1,49	1,71	1,82	1,87	1,92	2,12	2,38	2,42
[Gtos. de Personal + Gtos. Operativos] / Ingresos Financieros	26,34	24,53	24,15	23,55	22,98	32,32	30,76	31,12
RENTABILIDAD (4)								
Ingreso por Cartera de Créditos / Cartera de Créditos Promedio	15,01	14,77	16,97	17,06	17,09	16,22	20,65	20,67
Ingreso por Inversiones en Títulos Valores / Inversiones en Títulos Valores Promedio	9,98	9,16	9,34	9,33	9,24	9,69	9,41	9,42
Gastos Financieros / Captaciones Promedio con Costos	4,43	4,36	4,56	4,54	4,42	4,66	5,99	6,04
Margen Financiero Bruto / Activo Promedio	7,49	7,49	9,09	9,02	8,89	8,71	9,25	9,24
Ingresos Extraordinarios / Activo Promedio	-	-	-	-	-	-	-	-
Resultado Neto / Activo Promedio	4,36	4,92	5,44	5,38	5,36	4,74	4,08	4,07
Resultado Neto / Patrimonio Promedio	91,87	107,36	107,95	111,07	109,75	87,11	62,24	61,46
LIQUIDEZ								
Disponibilidades / Captaciones del Público	34,42	23,16	24,85	28,29	31,81	29,14	30,23	30,30
[Disponibilidades + Inv.Tít.Val.para Negociar y Disp.para la Venta] / Captaciones del Público	38,01	28,39	29,00	32,02	35,05	34,54	35,36	35,52
Cartera de Créditos Neta / Captaciones del Público	49,47	57,28	56,88	54,67	51,59	50,15	54,79	54,78
Cartera de Créditos Neta / [Captaciones del Público + Inversiones Cedidas]	49,47	57,28	56,88	54,67	51,59	50,15	54,79	54,78
[Capt. Oficiales + Inv. Cedidas Oficiales] / [Captaciones del Público + Inversiones Cedidas]	32,49	30,87	33,17	35,25	38,46	39,60	16,95	16,99
Activos a Corto Plazo / Pasivos a Corto Plazo	37,00	24,63	26,20	30,00	32,62	30,67	28,87	28,97

FUENTE: BALANCE GENERAL DE PUBLICACIÓN
GERENCIA GENERAL DE REGULACIÓN - GERENCIA DE INVESTIGACIÓN Y DESARROLLO ESTADÍSTICO
(1) Incluye: Ingresos por Comisiones por Servicios, Ingresos por Diferencias de Cambio y Operaciones con Derivados, Ingresos por Inversiones en Empresas Filiales y Afiliadas, Ingresos por Inversiones en Sucursales y Ganancia en Inversiones en Títulos Valores.
(2) Incluye: Gastos por Comisiones por Servicios, Gastos por Diferencias de Cambio y Operaciones con Derivados, Gastos por Inversiones en Empresas Filiales y Afiliadas, Gastos por Inversiones en Sucursales y Pérdida en Inversiones en Títulos Valores.
(3) Gastos generales y administrativos excepto (Gastos de personal, Aportes a FOGADE y Aportes a SUDEBAN)
(4) Anualizados, calculados en base a Saldos Promedios
(5) No es anualizado.

CUADRO N° I - 15
SECTOR BANCARIO
BANCA UNIVERSAL
BANESCO BANCO UNIVERSAL, C.A.
EVOLUCIÓN MENSUAL DEL BALANCE GENERAL DE PUBLICACIÓN, ESTADO DE RESULTADOS DE PUBLICACIÓN
E INDICADORES FINANCIEROS, SEGÚN RUBRO
juno - diciembre / 2014 - juno / 2015

R U B R O	2 0 1 4		2 0 1 5			Estrato Grande	Banca Universal y Comercial	Sector Bancario
	junio	diciembre	abril	mayo	junio			
BALANCE GENERAL DE PUBLICACIÓN (Miles de Bolívares)								
ACTIVO								
DISPONIBILIDADES	55.715.600	108.423.066	135.533.723	149.739.149	157.050.324	361.834.349	890.644.177	901.868.068
INVERSIONES EN TÍTULOS VALORES	72.597.534	88.963.348	100.986.843	105.193.538	104.065.276	220.153.520	649.283.608	660.277.452
CARTERA DE CRÉDITOS	123.451.269	167.953.666	192.124.351	206.951.912	228.700.448	652.245.711	1.614.133.950	1.630.737.008
INTERESES Y COMISIONES POR COBRAR	2.821.847	3.640.956	4.191.934	4.586.389	4.818.993	10.936.428	29.535.912	29.920.497
INVERSIONES EN EMPRESAS FILIALES, AFILIADAS Y SUCURSALES	5.888	7.157	14.130	10.828	10.828	1.656.527	5.848.477	5.848.777
BIENES REALIZABLES	3.550	1.058	592	510	428	647	90.414	90.414
BIENES DE USO	2.361.604	3.570.724	5.189.668	5.320.734	5.468.276	10.411.140	40.161.432	40.396.058
OTROS ACTIVOS	1.742.408	8.644.397	5.770.642	7.247.135	9.266.579	23.682.110	91.904.105	92.498.458
TOTAL DEL ACTIVO	258.699.700	381.204.372	443.811.883	479.050.195	509.381.152	1.280.920.432	3.321.602.075	3.361.636.732
PASIVO								
CAPTACIONES DEL PÚBLICO	230.832.120	340.029.471	397.824.036	427.931.208	453.842.006	1.132.448.470	2.945.868.218	2.976.782.251
OBLIGACIONES CON EL BCV	-	-	-	-	-	-	2.350.667	2.350.667
CAPTACIONES Y OBLIGACIONES CON EL BANAVIH	2.144	4.027	1.883	5.348	6.258	8.028	11.750.574	11.750.574
OTROS FINANCIAMIENTOS OBTENIDOS	1.873.595	2.898.535	3.340.892	4.200.646	3.653.853	5.547.083	21.668.156	24.611.117
OTRAS OBLIGACIONES POR INTERMEDIACIÓN FINANCIERA	20.445	36.470	24.153	43.004	45.303	46.893	243.317	243.317
INTERESES Y COMISIONES POR PAGAR	31.446	91.414	86.274	94.908	99.935	221.132	1.616.252	1.703.978
ACUMULACIONES Y OTROS PASIVOS	6.896.078	8.300.291	9.444.426	10.450.123	13.813.675	43.016.665	106.240.021	107.584.167
OBLIGACIONES SUBORDINADAS	-	-	-	-	-	-	-	-
OBLIGACIONES CONVERTIBLES EN CAPITAL	-	-	-	-	-	-	-	-
TOTAL DEL PASIVO	239.655.828	351.360.208	410.721.664	442.725.237	471.461.030	1.181.288.271	3.089.737.205	3.125.026.071
GESTIÓN OPERATIVA	-	-	6.213.113	7.763.731	-	-	-	-
TOTAL DE PATRIMONIO	19.043.872	29.844.164	26.877.106	28.561.227	37.920.122	99.632.161	231.864.870	236.610.661
TOTAL DEL PASIVO + PATRIMONIO + GESTIÓN OPERATIVA	258.699.700	381.204.372	443.811.883	479.050.195	509.381.152	1.280.920.432	3.321.602.075	3.361.636.732
CUENTAS DE ORDEN								
CUENTAS CONTINGENTES DEUDORAS	35.913.759	66.490.984	61.821.081	60.312.901	59.519.859	91.585.151	245.087.837	245.150.031
ACTIVOS DE LOS FIDEICOMISOS	13.867.570	15.286.548	17.579.129	18.144.108	18.774.207	74.431.694	276.701.422	298.771.958
OTROS ENCARGOS DE CONFIANZA	151.843	161.356	164.240	113.733	113.931	122.197	2.045.416	2.045.416
CUENTAS DEUDORAS POR OTROS ENCARGOS DE CONFIANZA (Fondo Mutual Habitacional)	10.905.386	13.387.825	14.899.575	15.313.849	15.750.314	16.643.615	51.030.512	51.101.962
OTRAS CUENTAS DEUDORAS DEL FONDO MUTUAL HABITACIONAL	16.848	17.537	17.665	17.813	17.993	30.816	859.686	859.686
OTRAS CUENTAS DE ORDEN DEUDORAS	505.085.250	612.493.871	683.205.421	741.758.631	945.122.194	2.031.363.875	4.147.262.290	4.191.358.239
OTRAS CUENTAS DE REGISTRO DEUDORAS	27.094	28.538	28.828	28.951	29.024	38.063	728.850	729.619
ESTADO DE RESULTADOS DE PUBLICACIÓN (Miles de Bolívares)								
INGRESOS FINANCIEROS	14.875.934	20.117.957	16.721.164	21.469.750	26.820.517	70.663.964	168.751.357	170.862.816
GASTOS FINANCIEROS	3.177.770	5.200.332	4.215.822	5.262.425	6.299.375	16.889.427	38.497.633	39.156.409
MARGEN FINANCIERO BRUTO	11.698.164	14.917.625	12.505.342	16.207.325	20.521.142	53.774.537	130.253.724	131.706.407
Ingresos por recuperaciones de activos financieros	167.600	178.491	139.629	172.977	208.009	704.385	2.295.285	2.310.132
Gastos por incobrabilidad y desvalorización de activos financieros	1.290.096	528.048	709.449	1.009.416	1.822.970	5.505.922	15.170.293	15.383.680
MARGEN FINANCIERO NETO	10.575.668	14.568.068	11.935.522	15.370.886	18.906.181	48.973.000	117.378.716	118.632.859
Otros ingresos operativos (1)	4.087.980	4.473.957	3.059.359	3.953.095	4.948.010	14.095.890	32.623.888	33.525.707
Otros gastos operativos (2)	1.106.775	1.611.280	1.362.200	1.734.715	2.148.074	5.715.228	11.129.473	11.197.777
MARGEN DE INTERMEDIACIÓN FINANCIERA	13.556.873	17.430.745	13.632.681	17.589.266	21.706.117	57.353.662	138.873.131	140.960.789
GASTOS DE TRANSFORMACIÓN	6.019.947	6.447.458	6.095.282	7.886.688	9.835.248	25.386.877	63.532.557	64.934.058
Gastos de personal	1.999.804	2.281.262	1.997.785	2.652.723	3.310.417	8.858.304	24.208.098	24.814.017
Gastos generales y administrativos (3)	2.479.433	2.392.390	2.307.080	2.995.943	3.839.205	9.663.220	27.693.472	28.357.006
Aportes al Fondo de Garantía de Depósitos y Protección Bancaria	1.430.040	1.629.008	1.624.483	2.030.604	2.436.725	6.200.643	10.427.463	10.544.526
Aportes a la Superintendencia de Bancos y Otras Instituciones Financieras	110.670	144.798	165.934	207.418	248.901	664.710	1.203.524	1.218.509
MARGEN OPERATIVO BRUTO	7.536.926	10.983.287	7.537.399	9.702.578	11.870.869	31.966.785	75.340.574	76.026.731
Ingresos por bienes realizables	95.457	98.469	12.414	14.526	15.680	171.785	199.385	199.385
Ingresos por programas especiales	-	-	-	-	-	-	218	218
Ingresos operativos varios	123.109	76.652	65.594	91.496	110.998	269.288	707.785	756.244
Gastos por bienes realizables	5.569	3.182	786	963	1.148	3.725	47.883	47.883
Gastos por depreciación, amortización y desvalorización de bienes diversos	-	-	-	-	-	-	-	-
Gastos operativos varios	770.813	903.979	759.997	1.102.031	1.343.630	3.534.859	7.215.283	7.388.462
MARGEN OPERATIVO NETO	6.979.110	10.251.247	6.854.624	8.705.606	10.652.769	28.869.274	68.984.796	69.546.233
Ingresos extraordinarios	-	-	-	-	-	279	688.681	689.003
Gastos Extraordinarios	21.823	5.882	41.511	41.875	44.876	119.855	488.579	491.138
RESULTADO BRUTO ANTES DE IMPUESTOS	6.957.287	10.245.365	6.813.113	8.663.731	10.607.893	28.749.698	69.184.898	69.744.098
Impuesto sobre la renta	40.000	-	600.000	900.000	1.244.000	6.802.114	11.711.844	11.760.545
RESULTADO NETO	6.917.287	10.245.365	6.213.113	7.763.731	9.363.893	21.947.584	57.473.054	57.983.553
INDICADORES FINANCIEROS (Porcentajes)								
[Patrimonio + Gestión Operativa] / Activo Total	10,00	9,76	10,40	10,49	10,18	10,21	10,22	10,30
[Patrimonio + Gestión Operativa] / [Activo Total + Inversiones Cedidas]	10,00	9,76	10,40	10,49	10,18	10,21	10,22	10,30
Otros Activos / [Patrimonio + Gestión Operativa]	9,15	28,97	17,44	19,95	24,44	23,77	39,64	39,09
Activo Improductivo / [Patrimonio + Gestión Operativa]	302,34	397,94	437,84	441,00	446,89	388,92	437,01	431,65
CALIDAD DE ACTIVOS								
Provisión para Cartera de Créditos / Cartera de Créditos Bruta	3,74	2,94	2,85	2,77	2,78	3,06	2,69	2,70
Provisión para Cartera de Créditos / Cartera Inmovilizada Bruta	924,88	908,75	715,94	654,47	678,80	998,19	642,56	637,68
Cartera Inmovilizada Bruta / Cartera de Créditos Bruta	0,40	0,32	0,40	0,42	0,41	0,31	0,42	0,42
Activo Improductivo / Activo Total	22,26	31,15	32,64	33,44	33,27	30,25	30,51	30,38
GESTIÓN ADMINISTRATIVA (4)								
Activo Productivo / Pasivo con Costo (5)	137,01	127,93	124,74	124,86	126,76	131,64	154,69	155,18
Brecha Estructural / Activo Total (5)	21,00	15,03	13,36	13,25	14,09	16,77	24,57	24,76
Gastos de Personal / Captaciones del Público Promedio	1,89	1,70	1,62	1,68	1,70	1,80	1,95	1,98
Gastos Operativos / Captaciones del Público Promedio	2,34	1,93	1,87	1,90	1,97	1,97	2,23	2,26
[Gtos. de Personal + Gtos. Operativos] / Activo Productivo Promedio	4,91	4,30	4,58	4,71	4,84	4,81	5,18	5,24
Otros Ingresos Operativos / Activo Promedio	3,61	3,15	2,28	2,30	2,33	2,62	2,38	2,42
[Gtos. de Personal + Gtos. Operativos] / Ingresos Financieros	30,11	26,16	25,75	26,31	26,66	26,21	30,76	31,12
RENTABILIDAD (4)								
Ingreso por Cartera de Créditos / Cartera de Créditos Promedio	20,15	20,18	22,52	22,60	22,92	22,61	20,65	20,67
Ingreso por Inversiones en Títulos Valores / Inversiones en Títulos Valores Promedio	10,84	10,58	10,01	10,05	10,03	8,72	9,41	9,42
Gastos Financieros / Captaciones Promedio con Costos	4,84	5,40	5,72	5,58	5,44	5,66	5,99	6,04
Margen Financiero Bruto / Activo Promedio	9,80	9,36	9,09	9,18	9,41	9,68	9,25	9,24
Ingresos Extraordinarios / Activo Promedio	-	-	-	-	-	-	-	-
Resultado Neto / Activo Promedio	5,79	6,04	4,51	4,40	4,29	3,95	4,08	4,07
Resultado Neto / Patrimonio Promedio	86,87	89,72	65,68	65,58	62,91	54,15	62,24	61,46
LIQUIDEZ								
Disponibilidades / Captaciones del Público	24,14	31,89	34,07	34,99	34,60	31,95	30,23	30,30
[Disponibilidades + Inv.Tit.Val.para Negociar y Disp.para la Venta] / Captaciones del Público	30,78	36,84	38,82	40,00	39,36	36,98	35,36	35,52
Cartera de Créditos Neta / Captaciones del Público	53,48	49,39	48,29	48,36	50,39	57,60	54,79	54,78
Cartera de Créditos Neta / [Captaciones del Público + Inversiones Cedidas]	53,48	49,39	48,29	48,36	50,39	57,60	54,79	54,78
[Capt. Oficiales + Inv. Cedidas Oficiales] / [Captaciones del Público + Inversiones Cedidas]	3,85	2,93	3,73	4,23	4,63	3,63	16,95	16,99
Activos a Corto Plazo / Pasivos a Corto Plazo	21,77	30,55	32,04	33,14	31,68	29,37	28,87	28,97

FUENTE: BALANCE GENERAL DE PUBLICACIÓN
GERENCIA GENERAL DE REGULACIÓN - GERENCIA DE INVESTIGACIÓN Y DESARROLLO ESTADÍSTICO
(1) Incluye: Ingresos por Comisiones por Servicios, Ingresos por Diferencias de Cambio y Operaciones con Derivados, Ingresos por Inversiones en Empresas Filiales y Afiliadas, Ingresos por Inversiones en Sucursales y Ganancia en Inversiones en Títulos Valores.
(2) Incluye: Gastos por Comisiones por Servicios, Gastos por Diferencias de Cambio y Operaciones con Derivados, Gastos por Inversiones en Empresas Filiales y Afiliadas, Gastos por Inversiones en Sucursales y Pérdida en Inversiones en Títulos Valores.
(3) Gastos generales y administrativos excepto (Gastos de personal, Aportes a FOGADE y Aportes a SUDEBAN)
(4) Anualizados, calculados en base a Saldos Promedios
(5) No es anualizado.

CUADRO Nº I - 16
SECTOR BANCARIO
BANCA UNIVERSAL
BANCO MERCANTIL, C.A. BANCO UNIVERSAL
EVOLUCIÓN MENSUAL DEL BALANCE GENERAL DE PUBLICACIÓN, ESTADO DE RESULTADOS DE PUBLICACIÓN
E INDICADORES FINANCIEROS, SEGÚN RUBRO
junio - diciembre / 2014 - junio / 2015

R U B R O	2 0 1 4		2 0 1 5			Estrato Grande	Banca Universal y Comercial	Sector Bancario
	junio	diciembre	abril	mayo	junio			
	BALANCE GENERAL DE PUBLICACIÓN (Miles de Bolívares)							
ACTIVO								
DISPONIBILIDADES	50.410.148	74.773.741	88.575.322	97.302.416	102.193.139	361.834.349	890.644.177	901.868.068
INVERSIONES EN TÍTULOS VALORES	46.323.837	43.634.837	51.153.617	53.083.514	53.270.759	220.153.520	649.283.608	660.277.452
CARTERA DE CRÉDITOS	122.815.366	162.564.282	188.179.541	202.575.880	214.795.578	652.245.711	1.614.133.950	1.630.737.008
INTERESES Y COMISIONES POR COBRAR	1.794.762	2.159.182	2.285.014	2.364.418	2.608.958	10.936.428	29.535.912	29.920.497
INVERSIONES EN EMPRESAS FILIALES, AFILIADAS Y SUCURSALES	1.150.755	1.185.016	1.222.449	1.212.771	1.055.620	1.656.527	5.848.477	5.848.777
BIENES REALIZABLES	3.878	22.636	581	226	211	647	90.414	90.414
BIENES DE USO	669.989	920.047	1.640.973	1.761.549	1.841.156	10.411.140	40.161.432	40.396.058
OTROS ACTIVOS	1.704.726	2.556.195	3.831.627	4.376.526	7.057.252	23.682.110	91.904.105	92.498.458
TOTAL DEL ACTIVO	224.873.461	287.815.936	336.889.124	362.677.300	382.822.673	1.280.920.432	3.321.602.075	3.361.636.732
PASIVO								
CAPTACIONES DEL PÚBLICO	201.934.782	258.022.407	302.857.228	327.015.563	342.947.564	1.132.448.470	2.945.868.218	2.976.782.251
OBLIGACIONES CON EL BCV	-	-	-	-	-	-	2.350.667	2.350.667
CAPTACIONES Y OBLIGACIONES CON EL BANAVIH	739	375	11	1.162	1.597	8.028	11.750.574	11.750.574
OTROS FINANCIAMIENTOS OBTENIDOS	155.707	255.595	138.417	125.904	75.510	5.547.083	21.668.156	24.611.117
OTRAS OBLIGACIONES POR INTERMEDIACIÓN FINANCIERA	6.671	4.061	3.755	1.357	1.590	46.893	243.317	243.317
INTERESES Y COMISIONES POR PAGAR	31.266	63.154	50.549	72.942	87.601	221.132	1.616.252	1.703.978
ACUMULACIONES Y OTROS PASIVOS	4.481.044	5.214.539	7.785.869	8.594.806	11.532.799	43.016.665	106.240.021	107.584.167
OBLIGACIONES SUBORDINADAS	-	-	-	-	-	-	-	-
OBLIGACIONES CONVERTIBLES EN CAPITAL	-	-	-	-	-	-	-	-
TOTAL DEL PASIVO	206.610.209	263.560.131	310.835.829	335.811.734	354.646.661	1.181.288.271	3.089.737.205	3.125.026.071
GESTIÓN OPERATIVA	-	-	3.989.664	4.904.380	-	-	-	-
TOTAL DE PATRIMONIO	18.263.252	24.255.805	22.063.631	21.961.186	28.176.012	99.632.161	231.864.870	236.610.661
TOTAL DEL PASIVO + PATRIMONIO + GESTIÓN OPERATIVA	224.873.461	287.815.936	336.889.124	362.677.300	382.822.673	1.280.920.432	3.321.602.075	3.361.636.732
CUENTAS DE ORDEN								
CUENTAS CONTINGENTES DEUDORAS	1.897.050	2.619.615	2.847.241	2.840.048	2.538.913	91.585.151	245.087.837	245.150.031
ACTIVOS DE LOS FIDEICOMISOS	16.850.891	20.688.549	22.530.850	23.008.301	23.481.793	74.431.694	276.701.422	298.771.958
OTROS ENCARGOS DE CONFIANZA	15.327	12.527	8.390	8.324	8.266	122.197	2.045.416	2.045.416
CUENTAS DEUDORAS POR OTROS ENCARGOS DE CONFIANZA (Fondo Mutual Habitacional)	-	-	-	-	-	16.643.615	51.030.512	51.101.962
OTRAS CUENTAS DEUDORAS DEL FONDO MUTUAL HABITACIONAL	-	-	-	-	-	30.816	859.686	859.686
OTRAS CUENTAS DE ORDEN DEUDORAS	330.473.421	429.295.678	517.002.298	550.527.079	575.495.436	2.031.363.875	4.147.262.290	4.191.358.239
OTRAS CUENTAS DE REGISTRO DEUDORAS	10.852	9.832	9.231	9.267	9.039	38.063	728.850	729.619
	ESTADO DE RESULTADOS DE PUBLICACIÓN (Miles de Bolívares)							
INGRESOS FINANCIEROS	11.410.521	16.723.494	13.800.256	17.911.700	22.252.234	70.663.964	168.751.357	170.862.816
GASTOS FINANCIEROS	3.795.534	5.262.083	4.015.583	5.169.630	6.408.939	16.889.427	38.497.633	39.156.409
MARGEN FINANCIERO BRUTO	7.614.987	11.461.411	9.784.673	12.742.070	15.843.295	53.774.537	130.253.724	131.706.407
Ingresos por recuperaciones de activos financieros	144.673	149.759	111.609	155.715	199.622	704.385	2.295.285	2.310.132
Gastos por incobrabilidad y desvalorización de activos financieros	893.779	1.901.657	666.504	1.148.876	1.620.241	5.505.922	15.170.293	15.383.680
MARGEN FINANCIERO NETO	6.865.881	9.709.513	9.229.778	11.748.909	14.422.676	48.973.000	117.378.716	118.632.859
Otros ingresos operativos (1)	2.601.976	4.027.675	2.973.042	3.775.138	4.685.984	14.095.890	32.623.888	33.525.707
Otros gastos operativos (2)	1.004.847	1.520.435	1.237.634	1.592.410	1.972.632	5.715.228	11.129.473	11.197.777
MARGEN DE INTERMEDIACIÓN FINANCIERA	8.463.010	12.216.753	10.965.186	13.931.637	17.136.028	57.353.662	138.873.131	140.960.789
GASTOS DE TRANSFORMACIÓN	4.619.752	5.916.540	5.478.119	7.029.957	8.254.764	25.386.877	63.532.557	64.934.058
Gastos de personal	1.895.476	2.231.016	2.319.161	2.929.780	3.205.081	8.858.304	24.208.098	24.814.017
Gastos generales y administrativos (3)	1.446.393	2.103.607	1.772.382	2.366.957	2.969.818	9.663.220	27.693.472	28.357.006
Aportes al Fondo de Garantía de Depósitos y Protección Bancaria	1.182.821	1.458.116	1.250.238	1.562.798	1.875.358	6.200.643	10.427.463	10.544.526
Aportes a la Superintendencia de Bancos y Otras Instituciones Financieras	95.062	123.801	136.338	170.422	204.507	664.710	1.203.524	1.218.509
MARGEN OPERATIVO BRUTO	3.843.258	6.300.213	5.487.067	6.901.680	8.881.264	31.966.785	75.340.574	76.026.731
Ingresos por bienes realizables	43.425	46.337	5.280	5.694	6.798	171.785	199.385	199.385
Ingresos por programas especiales	-	-	-	-	-	-	218	218
Ingresos operativos varios	197.905	219.265	88.814	107.373	121.918	269.288	707.785	756.244
Gastos por bienes realizables	836	2.849	141	156	171	3.725	47.883	47.883
Gastos por depreciación, amortización y desvalorización de bienes diversos	-	-	-	-	-	-	-	-
Gastos operativos varios	423.191	601.582	429.091	539.360	876.414	3.534.859	7.215.283	7.388.462
MARGEN OPERATIVO NETO	3.660.561	5.961.384	5.151.929	6.475.231	8.133.395	28.869.274	68.984.796	69.546.233
Ingresos extraordinarios	-	-	-	-	-	279	688.681	689.003
Gastos Extraordinarios	34.554	35.623	50.057	52.927	53.277	119.855	488.579	491.138
RESULTADO BRUTO ANTES DE IMPUESTOS	3.626.007	5.925.761	5.101.872	6.422.304	8.080.118	28.749.698	69.184.898	69.744.098
Impuesto sobre la renta	121.109	-	1.112.208	1.517.924	2.097.892	6.802.114	11.711.844	11.760.545
RESULTADO NETO	3.504.898	5.925.761	3.989.664	4.904.380	5.982.226	21.947.584	57.473.054	57.983.553
	INDICADORES FINANCIEROS (Porcentajes)							
EVALUACIÓN DEL PATRIMONIO								
[Patrimonio + Gestión Operativa] / Activo Total	9,63	9,74	9,92	9,46	9,44	10,21	10,22	10,30
[Patrimonio + Gestión Operativa] / [Activo Total + Inversiones Cedidas]	9,63	9,74	9,92	9,46	9,44	10,21	10,22	10,30
Otros Activos / [Patrimonio + Gestión Operativa]	9,33	10,54	14,71	16,29	25,05	23,77	39,64	39,09
Activo Improductivo / [Patrimonio + Gestión Operativa]	280,84	311,86	349,64	372,76	381,55	388,92	437,01	431,65
CALIDAD DE ACTIVOS								
Provisión para Cartera de Créditos / Cartera de Créditos Bruta	3,39	3,50	3,25	3,22	3,23	3,06	2,69	2,70
Provisión para Cartera de Créditos / Cartera Inmovilizada Bruta	931,33	1.352,68	1.547,22	1.637,44	1.569,32	998,19	642,56	637,68
Cartera de Créditos Bruta / Cartera de Créditos Bruta	0,36	0,26	0,21	0,20	0,21	0,31	0,42	0,42
Activo Improductivo / Activo Total	22,81	26,28	27,04	27,61	28,08	30,25	30,51	30,38
GESTIÓN ADMINISTRATIVA (4)								
Activo Productivo / Pasivo con Costo (5)	129,82	124,72	124,40	123,14	125,25	131,64	154,69	155,18
Brecha Estructural / Activo Total (5)	17,73	14,61	14,31	13,60	14,50	16,77	24,57	24,76
Gastos de Personal / Captaciones del Público Promedio	2,09	1,95	2,50	2,45	2,17	1,80	1,95	1,98
Gastos Operativos / Captaciones del Público Promedio	1,59	1,68	1,91	1,98	2,01	1,97	2,23	2,26
[Gtos. de Personal + Gtos. Operativos] / Activo Productivo Promedio	4,42	4,35	5,45	5,49	4,81	4,81	5,18	5,24
Otros Ingresos Operativos / Activo Promedio	2,80	3,03	2,96	2,92	2,93	2,62	2,38	2,42
[Gtos. de Personal + Gtos. Operativos] / Ingresos Financieros	29,29	27,29	29,65	29,57	27,75	26,21	30,76	31,12
RENTABILIDAD (4)								
Ingreso por Cartera de Créditos / Cartera de Créditos Promedio	18,86	19,23	22,05	22,25	22,34	22,61	20,65	20,67
Ingreso por Inversiones en Títulos Valores / Inversiones en Títulos Valores Promedio	8,27	8,15	7,33	7,39	7,37	8,72	9,41	9,42
Gastos Financieros / Captaciones Promedio con Costos	6,23	6,43	6,61	6,62	6,68	5,66	5,99	6,04
Margen Financiero Bruto / Activo Promedio	7,50	8,11	9,46	9,58	9,66	9,68	9,25	9,24
Ingresos Extraordinarios / Activo Promedio	-	-	-	-	-	-	-	-
Resultado Neto / Activo Promedio	3,45	4,01	3,86	3,69	3,65	3,95	4,08	4,07
Resultado Neto / Patrimonio Promedio	43,76	52,90	51,45	51,07	50,31	54,15	62,24	61,46
LIQUIDEZ								
Disponibilidades / Captaciones del Público	24,96	28,98	29,25	29,75	29,80	31,95	30,23	30,30
[Disponibilidades + Inv.Tit.Val.para Negociar y Disp.para la Venta] / Captaciones del Público	33,93	35,29	34,17	34,52	34,81	36,98	35,36	35,52
Cartera de Créditos Bruta / Captaciones del Público	60,82	63,00	62,13	61,95	62,63	57,60	54,79	54,78
Cartera de Créditos Bruta / [Captaciones del Público + Inversiones Cedidas]	60,82	63,00	62,13	61,95	62,63	57,60	54,79	54,78
[Capt. Oficiales + Inv. Cedidas Oficiales] / [Captaciones del Público + Inversiones Cedidas]	1,54	1,42	1,47	1,61	1,76	3,63	16,95	16,99
Activos a Corto Plazo / Pasivos a Corto Plazo	23,52	28,08	27,74	28,19	27,23	29,37	28,87	28,97

FUENTE: BALANCE GENERAL DE PUBLICACIÓN

GERENCIA GENERAL DE REGULACIÓN - GERENCIA DE INVESTIGACIÓN Y DESARROLLO ESTADÍSTICO

(1) Incluye: Ingresos por Comisiones por Servicios, Ingresos por Diferencias de Cambio y Operaciones con Derivados, Ingresos por Inversiones en Empresas Filiales y Afiliadas, Ingresos por Inversiones en Sucursales y Ganancia en Inversiones en Títulos Valores.

(2) Incluye: Gastos por Comisiones por Servicios, Gastos por Diferencias de Cambio y Operaciones con Derivados, Gastos por Inversiones en Empresas Filiales y Afiliadas, Gastos por Inversiones en Sucursales y Pérdida en Inversiones en Títulos Valores.

(3) Gastos generales y administrativos excepto (Gastos de personal, Aportes a FOGADE y Aportes a SUDEBAN)

(4) Anualizados, calculados en base a Saldos Promedios

(5) No es anualizado.

CUADRO Nº I - 17
SECTOR BANCARIO
BANCA UNIVERSAL
BANCO PROVINCIAL, S.A. BANCO UNIVERSAL
EVOLUCIÓN MENSUAL DEL BALANCE GENERAL DE PUBLICACIÓN, ESTADO DE RESULTADOS DE PUBLICACIÓN
E INDICADORES FINANCIEROS, SEGÚN RUBRO
junio - diciembre / 2014 - junio / 2015

R U B R O	2 0 1 4		2 0 1 5			Estrato Grande	Banca Universal y Comercial	Sector Bancario
	junio	diciembre	abril	mayo	junio			
	BALANCE GENERAL DE PUBLICACIÓN (Miles de Bolívares)							
ACTIVO								
DISPONIBILIDADES	55.654.827	86.871.421	105.978.813	101.263.992	102.590.886	361.834.349	890.644.177	901.868.068
INVERSIONES EN TÍTULOS VALORES	52.784.346	57.828.718	63.074.367	64.107.489	62.817.485	220.153.520	649.283.608	660.277.452
CARTERA DE CRÉDITOS	109.828.376	149.149.635	177.569.300	193.075.534	208.749.685	652.245.711	1.614.133.950	1.630.737.008
INTERESES Y COMISIONES POR COBRAR	2.104.651	2.943.150	2.793.327	3.176.696	3.508.477	10.936.428	29.535.912	29.920.497
INVERSIONES EN EMPRESAS FILIALES, AFILIADAS Y SUCURSALES	629.405	734.469	803.671	778.850	590.079	1.656.527	5.848.477	5.848.777
BIENES REALIZABLES	28.883	7.850	6.495	2.203	8	647	90.414	90.414
BIENES DE USO	1.757.453	2.606.710	2.833.116	2.910.202	3.101.708	10.411.140	40.161.432	40.396.058
OTROS ACTIVOS	3.481.946	6.070.306	5.337.846	8.198.228	7.358.279	23.682.110	91.904.105	92.498.458
TOTAL DEL ACTIVO	226.269.887	306.212.259	358.396.935	373.513.194	388.716.607	1.280.920.432	3.321.602.075	3.361.636.732
PASIVO								
CAPTACIONES DEL PÚBLICO	194.630.314	259.983.534	310.596.234	322.075.490	335.658.900	1.132.448.470	2.945.868.218	2.976.782.251
OBLIGACIONES CON EL BCV	-	-	-	-	-	-	2.350.667	2.350.667
CAPTACIONES Y OBLIGACIONES CON EL BANAVIH	4.165	59	149	148	173	8.028	11.750.574	11.750.574
OTROS FINANCIAMIENTOS OBTENIDOS	1.542.876	5.456.363	1.568.539	1.746.899	1.817.720	5.547.083	21.668.156	24.611.117
OTRAS OBLIGACIONES POR INTERMEDIACIÓN FINANCIERA	82.510	7.650	-	-	-	46.893	243.317	243.317
INTERESES Y COMISIONES POR PAGAR	4.981	62.303	36.380	36.075	33.596	221.132	1.616.252	1.703.978
ACUMULACIONES Y OTROS PASIVOS	10.445.748	14.305.376	15.456.856	17.739.391	17.670.191	43.016.665	106.240.021	107.584.167
OBLIGACIONES SUBORDINADAS	-	-	-	-	-	-	-	-
OBLIGACIONES CONVERTIBLES EN CAPITAL	-	-	-	-	-	-	-	-
TOTAL DEL PASIVO	206.710.594	279.815.285	327.658.158	341.598.003	355.180.580	1.181.288.271	3.089.737.205	3.125.026.071
GESTIÓN OPERATIVA	-	-	4.258.039	5.429.671	-	-	-	-
TOTAL DE PATRIMONIO	19.559.293	26.396.974	26.480.738	26.485.520	33.536.027	99.632.161	231.864.870	236.610.661
TOTAL DEL PASIVO + PATRIMONIO + GESTIÓN OPERATIVA	226.269.887	306.212.259	358.396.935	373.513.194	388.716.607	1.280.920.432	3.321.602.075	3.361.636.732
CUENTAS DE ORDEN								
CUENTAS CONTINGENTES DEUDORAS	24.913.934	23.483.511	26.651.327	28.609.929	29.526.379	91.585.151	245.087.837	245.150.031
ACTIVOS DE LOS FIDEICOMISOS	21.281.144	24.926.180	28.483.219	30.870.521	32.175.694	74.431.694	276.701.422	298.771.958
OTROS ENCARGOS DE CONFIANZA	-	-	-	-	-	122.197	2.045.416	2.045.416
CUENTAS DEUDORAS POR OTROS ENCARGOS DE CONFIANZA (Fondo Mutual Habitacional)	840.915	865.613	881.559	888.115	893.301	16.643.615	51.030.512	51.101.962
OTRAS CUENTAS DEUDORAS DEL FONDO MUTUAL HABITACIONAL	10.892	12.144	12.532	12.647	12.823	30.816	859.686	859.686
OTRAS CUENTAS DE ORDEN DEUDORAS	291.010.305	269.902.547	405.839.113	455.194.405	510.746.245	2.031.363.875	4.147.262.290	4.191.358.239
OTRAS CUENTAS DE REGISTRO DEUDORAS	-	-	-	-	-	38.063	728.850	729.619
	ESTADO DE RESULTADOS DE PUBLICACIÓN (Miles de Bolívares)							
INGRESOS FINANCIEROS	11.904.605	16.102.443	13.389.377	17.386.893	21.591.213	70.663.964	168.751.357	170.862.816
GASTOS FINANCIEROS	2.252.319	3.504.712	2.753.789	3.470.790	4.181.113	16.889.427	38.497.633	39.156.409
MARGEN FINANCIERO BRUTO	9.652.286	12.597.731	10.635.588	13.916.103	17.410.100	53.774.537	130.253.724	131.706.407
Ingresos por recuperaciones de activos financieros	227.689	288.226	198.642	249.948	296.754	704.385	2.295.285	2.310.132
Gastos por incobrabilidad y desvalorización de activos financieros	954.875	1.897.429	1.079.624	1.525.871	2.062.711	5.505.922	15.170.293	15.383.680
MARGEN FINANCIERO NETO	8.925.100	10.988.528	9.754.606	12.640.180	15.644.143	48.973.000	117.378.716	118.632.859
Otros ingresos operativos (1)	2.504.902	3.639.268	2.754.267	3.607.647	4.461.896	14.095.890	32.623.888	33.525.707
Otros gastos operativos (2)	926.538	1.222.891	988.088	1.276.292	1.594.522	5.715.228	11.129.473	11.197.777
MARGEN DE INTERMEDIACIÓN FINANCIERA	10.503.464	13.404.905	11.520.785	14.971.535	18.511.517	57.353.662	138.873.131	140.960.789
GASTOS DE TRANSFORMACIÓN	4.032.067	5.512.771	4.709.517	5.995.920	7.296.865	25.386.877	63.532.557	64.934.058
Gastos de personal	1.220.332	1.546.533	1.521.394	1.932.511	2.342.806	8.858.304	24.208.098	24.814.017
Gastos generales y administrativos (3)	1.495.173	2.421.641	1.788.215	2.313.524	2.854.197	9.663.220	27.693.472	28.357.006
Aportes al Fondo de Garantía de Depósitos y Protección Bancaria	1.218.031	1.414.602	1.259.040	1.573.800	1.888.560	6.200.643	10.427.463	10.544.526
Aportes a la Superintendencia de Bancos y Otras Instituciones Financieras	98.531	129.995	140.868	176.085	211.302	664.710	1.203.524	1.218.509
MARGEN OPERATIVO BRUTO	6.471.397	7.892.134	6.811.268	8.975.615	11.214.652	31.966.785	75.340.574	76.026.731
Ingresos por bienes realizables	13.975	96.173	17.699	36.836	149.307	171.785	199.385	199.385
Ingresos por programas especiales	-	-	-	-	-	-	218	218
Ingresos operativos varios	125.673	360.151	11.054	34.915	36.372	269.288	707.785	756.244
Gastos por bienes realizables	24.270	33.317	1.838	2.168	2.406	3.725	47.883	47.883
Gastos por depreciación, amortización y desvalorización de bienes diversos	-	-	-	-	-	-	-	-
Gastos operativos varios	620.998	830.716	771.726	979.285	1.314.815	3.534.859	7.215.283	7.388.462
MARGEN OPERATIVO NETO	5.965.777	7.484.425	6.066.457	8.065.913	10.083.110	28.869.274	68.984.796	69.546.233
Ingresos extraordinarios	7.203	14	-	-	279	688.681	689.003	689.003
Gastos Extraordinarios	17.630	23.808	13.121	16.742	21.702	119.855	488.579	491.138
RESULTADO BRUTO ANTES DE IMPUESTOS	5.955.350	7.460.631	6.053.336	8.049.171	10.061.687	28.749.698	69.184.898	69.744.098
Impuesto sobre la renta	478.156	718.589	1.795.297	2.619.500	3.460.222	6.802.114	11.711.844	11.760.545
RESULTADO NETO	5.477.194	7.282.042	4.258.039	5.429.671	6.601.465	21.947.584	57.473.054	57.983.553
	INDICADORES FINANCIEROS (Porcentajes)							
EVALUACIÓN DEL PATRIMONIO								
[Patrimonio + Gestión Operativa] / Activo Total	10,35	10,02	10,99	10,93	11,00	10,21	10,22	10,30
[Patrimonio + Gestión Operativa] / [Activo Total + Inversiones Cedidas]	10,35	10,02	10,99	10,93	11,00	10,21	10,22	10,30
Otros Activos / [Patrimonio + Gestión Operativa]	17,80	23,00	17,37	25,69	21,94	23,77	39,64	39,09
Activo Improductivo / [Patrimonio + Gestión Operativa]	305,89	357,29	364,66	345,28	329,58	388,92	437,01	431,65
CALIDAD DE ACTIVOS								
Provisión para Cartera de Créditos / Cartera de Créditos Bruta	3,38	3,45	3,31	3,21	3,18	3,06	2,69	2,70
Provisión para Cartera de Créditos / Cartera Inmovilizada Bruta	887,47	980,45	1.144,38	1.085,78	1.072,37	998,19	642,56	637,68
Cartera de Créditos Bruta / Cartera de Créditos Bruta	0,38	0,35	0,29	0,30	0,30	0,31	0,42	0,42
Activo Improductivo / Activo Total	26,44	30,80	31,28	29,50	28,43	30,25	30,51	30,38
GESTIÓN ADMINISTRATIVA (4)								
Activo Productivo / Pasivo con Costo (5)	142,37	130,68	135,90	143,13	145,88	131,64	154,69	155,18
Brecha Estructural / Activo Total (5)	21,89	16,24	18,15	21,24	22,51	16,77	24,57	24,76
Gastos de Personal / Captaciones del Público Promedio	1,33	1,32	1,60	1,59	1,58	1,80	1,95	1,98
Gastos Operativos / Captaciones del Público Promedio	1,63	1,87	1,89	1,91	1,92	1,97	2,23	2,26
[Gtos. de Personal + Gtos. Operativos] / Activo Productivo Promedio	3,58	3,80	4,45	4,43	4,39	4,81	5,18	5,24
Otros Ingresos Operativos / Activo Promedio	2,47	2,75	2,50	2,60	2,68	2,62	2,38	2,42
[Gtos. de Personal + Gtos. Operativos] / Ingresos Financieros	22,81	23,86	24,72	24,42	24,07	26,21	30,76	31,12
RENTABILIDAD (4)								
Ingreso por Cartera de Créditos / Cartera de Créditos Promedio	20,17	19,98	22,43	22,54	22,54	22,61	20,65	20,67
Ingreso por Inversiones en Títulos Valores / Inversiones en Títulos Valores Promedio	8,20	8,01	7,60	7,65	7,65	8,72	9,41	9,42
Gastos Financieros / Captaciones Promedio con Costos	4,07	4,57	4,91	4,88	4,83	5,66	5,99	6,04
Margen Financiero Bruto / Activo Promedio	9,03	9,06	9,57	9,82	10,03	9,68	9,25	9,24
Ingresos Extraordinarios / Activo Promedio	-	-	-	-	-	-	-	-
Resultado Neto / Activo Promedio	5,12	5,20	3,83	3,83	3,80	3,95	4,08	4,07
Resultado Neto / Patrimonio Promedio	63,82	65,76	48,17	49,15	47,98	54,15	62,24	61,46
LIQUIDEZ								
Disponibilidades / Captaciones del Público	28,60	33,41	34,12	31,44	30,56	31,95	30,23	30,30
[Disponibilidades + Inv.Tit.Val.para Negociar + Disp.para la Venta] / Captaciones del Público	37,83	40,38	39,90	37,02	35,96	36,98	35,36	35,52
Cartera de Créditos Neta / Captaciones del Público	56,43	57,37	57,17	59,95	62,19	57,60	54,79	54,78
Cartera de Créditos Neta / [Captaciones del Público + Inversiones Cedidas]	56,43	57,37	57,17	59,95	62,19	57,60	54,79	54,78
[Capt. Oficiales + Inv. Cedidas Oficiales] / [Captaciones del Público + Inversiones Cedidas]	3,89	3,43	3,61	3,76	4,17	3,63	16,95	16,99
Activos a Corto Plazo / Pasivos a Corto Plazo	27,25	32,79	33,07	30,36	28,43	29,37	28,87	28,97

FUENTE: BALANCE GENERAL DE PUBLICACIÓN
GERENCIA GENERAL DE REGULACIÓN - GERENCIA DE INVESTIGACIÓN Y DESARROLLO ESTADÍSTICO
(1) Incluye: Ingresos por Comisiones por Servicios, Ingresos por Diferencias de Cambio y Operaciones con Derivados, Ingresos por Inversiones en Empresas Filiales y Afiliadas, Ingresos por Inversiones en Sucursales y Ganancia en Inversiones en Títulos Valores.
(2) Incluye: Gastos por Comisiones por Servicios, Gastos por Diferencias de Cambio y Operaciones con Derivados, Gastos por Inversiones en Empresas Filiales y Afiliadas, Gastos por Inversiones en Sucursales y Pérdida en Inversiones en Títulos Valores.
(3) Gastos generales y administrativos excepto (Gastos de personal, Aportes a FOGADE y Aportes a SUDEBAN)
(4) Anualizados, calculados en base a Saldos Promedios
(5) No es anualizado.

CUADRO N° I - 18
SECTOR BANCARIO
BANCA UNIVERSAL
BANCO OCCIDENTAL DE DESCUENTO, BANCO UNIVERSAL, C.A.
EVOLUCIÓN MENSUAL DEL BALANCE GENERAL DE PUBLICACIÓN, ESTADO DE RESULTADOS DE PUBLICACIÓN
E INDICADORES FINANCIEROS, SEGÚN RUBRO
junió - diciembre / 2014 - junió / 2015

R U B R O	2 0 1 4		2 0 1 5		junio	Estrato Mediano	Banca Universal y Comercial	Sector Bancario
	junio	diciembre	abril	mayo				
	BALANCE GENERAL DE PUBLICACIÓN (Miles de Bolívares)							
ACTIVO								
DISPONIBILIDADES	26.955.587	50.872.947	51.872.279	51.343.057	57.692.516	199.399.322	890.644.177	901.868.068
INVERSIONES EN TÍTULOS VALORES	33.459.898	37.664.489	39.977.900	38.416.899	39.823.364	134.100.193	649.283.608	660.277.452
CARTERA DE CRÉDITOS	58.164.795	83.793.951	107.662.806	117.663.066	125.089.574	398.172.316	1.614.133.950	1.630.737.008
INTERESES Y COMISIONES POR COBRAR	3.408.276	3.299.717	4.052.262	3.913.768	3.861.813	8.000.974	29.535.912	29.920.497
INVERSIONES EN EMPRESAS FILIALES, AFILIADAS Y SUCURSALES	248.388	336.968	350.586	375.924	393.155	958.106	5.848.477	5.848.777
BIENES REALIZABLES	12.364	7.789	4.739	3.977	3.214	3.590	90.414	90.414
BIENES DE USO	668.890	1.006.048	3.635.763	3.667.598	3.688.819	12.794.568	40.161.432	40.396.058
OTROS ACTIVOS	4.451.454	6.736.394	4.421.364	6.867.388	5.280.729	11.404.147	91.904.105	92.498.458
TOTAL DEL ACTIVO	127.369.652	183.718.303	211.977.699	222.251.677	235.833.184	764.833.216	3.321.602.075	3.361.636.732
PASIVO								
CAPTACIONES DEL PÚBLICO	115.036.550	165.930.827	191.133.370	199.978.154	212.804.749	687.163.758	2.945.868.218	2.976.782.251
OBLIGACIONES CON EL BCV	-	-	-	-	-	-	2.350.667	2.350.667
CAPTACIONES Y OBLIGACIONES CON EL BANAVIH	2	87	2	102	286	287	11.750.574	11.750.574
OTROS FINANCIAMIENTOS OBTENIDOS	974.085	1.095.894	1.308.432	1.280.639	1.974.270	5.619.924	21.668.156	24.611.117
OTRAS OBLIGACIONES POR INTERMEDIACIÓN FINANCIERA	114.192	228.172	305.040	78.917	128.007	182.843	243.317	243.317
INTERESES Y COMISIONES POR PAGAR	38.891	96.938	79.091	83.492	53.026	507.742	1.616.252	1.703.978
ACUMULACIONES Y OTROS PASIVOS	2.523.841	4.330.943	4.737.602	5.811.817	5.072.476	16.681.464	106.240.021	107.584.167
OBLIGACIONES SUBORDINADAS	-	-	-	-	-	-	-	-
OBLIGACIONES CONVERTIBLES EN CAPITAL	-	-	-	-	-	-	-	-
TOTAL DEL PASIVO	118.687.561	171.682.861	197.563.537	207.233.121	220.032.814	710.156.018	3.089.737.205	3.125.026.071
GESTIÓN OPERATIVA	-	-	1.825.521	2.336.988	-	-	-	-
TOTAL DE PATRIMONIO	8.682.091	12.035.442	12.588.641	12.681.568	15.800.370	54.677.198	231.864.870	236.610.661
TOTAL DEL PASIVO + PATRIMONIO + GESTIÓN OPERATIVA	127.369.652	183.718.303	211.977.699	222.251.677	235.833.184	764.833.216	3.321.602.075	3.361.636.732
CUENTAS DE ORDEN								
CUENTAS CONTINGENTES DEUDORAS	18.708.601	22.526.501	33.889.437	38.370.848	33.079.439	104.624.860	245.087.837	245.150.031
ACTIVOS DE LOS FIDEICOMISOS	8.633.185	9.424.795	10.751.001	11.173.138	11.892.549	36.117.758	276.701.422	298.771.958
OTROS ENCARGOS DE CONFIANZA	-	-	-	-	-	1.923.219	2.045.416	2.045.416
CUENTAS DEUDORAS POR OTROS ENCARGOS DE CONFIANZA (Fondo Mutual Habitacional)	3.319.467	3.892.793	4.265.566	4.380.171	4.501.391	11.455.338	51.030.512	51.101.962
OTRAS CUENTAS DEUDORAS DEL FONDO MUTUAL HABITACIONAL	15.333	15.841	16.083	16.156	16.275	34.566	859.686	859.686
OTRAS CUENTAS DE ORDEN DEUDORAS	93.891.371	122.008.273	149.618.140	159.919.231	189.504.420	886.115.265	4.147.262.290	4.191.358.239
OTRAS CUENTAS DE REGISTRO DEUDORAS	77.409	75.960	74.855	73.883	73.885	120.915	728.850	729.619
	ESTADO DE RESULTADOS DE PUBLICACIÓN (Miles de Bolívares)							
INGRESOS FINANCIEROS	6.317.163	8.841.491	7.933.165	10.332.319	13.021.418	43.249.775	168.751.357	170.862.816
GASTOS FINANCIEROS	2.300.226	3.074.911	2.548.350	3.219.171	3.971.013	13.018.478	38.497.633	39.156.409
MARGEN FINANCIERO BRUTO	4.016.937	5.766.580	5.384.815	7.113.148	9.050.405	30.231.297	130.253.724	131.706.407
Ingresos por recuperaciones de activos financieros	105.728	149.598	53.578	65.027	79.051	250.600	2.295.285	2.310.132
Gastos por incobrabilidad y desvalorización de activos financieros	64.943	260.963	530.335	888.057	1.346.480	3.376.109	15.170.293	15.383.680
MARGEN FINANCIERO NETO	4.057.722	5.655.215	4.908.058	6.290.118	7.782.976	27.105.788	117.378.716	118.632.859
Otros ingresos operativos (1)	1.315.541	2.430.179	1.767.285	2.210.535	2.816.846	6.941.236	32.623.888	33.525.707
Otros gastos operativos (2)	387.484	597.786	575.721	741.332	885.199	1.684.323	11.129.473	11.197.777
MARGEN DE INTERMEDIACIÓN FINANCIERA	4.985.779	7.487.608	6.099.622	7.759.321	9.714.623	32.362.701	138.873.131	140.960.789
GASTOS DE TRANSFORMACIÓN	3.262.871	4.117.739	3.812.692	4.853.600	6.009.229	18.172.003	63.532.557	64.934.058
Gastos de personal	1.198.711	1.497.547	1.338.785	1.741.642	2.198.890	6.667.058	24.208.098	24.814.017
Gastos generales y administrativos (3)	1.344.837	1.785.729	1.653.635	2.086.617	2.579.390	7.573.549	27.693.472	28.357.006
Aportes al Fondo de Garantía de Depósitos y Protección Bancaria	663.213	763.256	740.392	925.490	1.110.588	3.541.068	10.427.463	10.544.526
Aportes a la Superintendencia de Bancos y Otras Instituciones Financieras	56.110	71.207	79.880	99.851	119.821	390.328	1.203.524	1.218.509
MARGEN OPERATIVO BRUTO	1.722.908	3.369.869	2.286.930	2.905.721	3.705.394	14.190.698	75.340.574	76.026.731
Ingresos por bienes realizables	5.403	934	-	-	1.150	12.641	199.385	199.385
Ingresos por programas especiales	-	-	-	-	-	-	218	218
Ingresos operativos varios	113.858	192.997	107.371	151.162	200.292	274.805	707.785	756.244
Gastos por bienes realizables	4.899	4.575	3.050	3.812	4.575	12.210	47.883	47.883
Gastos por depreciación, amortización y desvalorización de bienes diversos	-	-	-	-	-	-	-	-
Gastos operativos varios	451.969	550.439	505.382	629.584	765.180	1.719.946	7.215.283	7.388.462
MARGEN OPERATIVO NETO	1.385.301	3.008.786	1.885.869	2.423.487	3.137.081	12.745.988	68.984.796	69.546.233
Ingresos extraordinarios	939	802.195	237	1.037	1.037	9.710	688.681	689.003
Gastos Extraordinarios	4.524	4.370	9.686	16.637	18.463	78.909	488.579	491.138
RESULTADO BRUTO ANTES DE IMPUESTOS	1.381.716	3.806.611	1.876.420	2.407.887	3.119.655	12.676.789	69.184.898	69.744.098
Impuesto sobre la renta	-	-	50.899	70.899	100.899	1.460.820	11.711.844	11.760.545
RESULTADO NETO	1.381.716	3.806.611	1.825.521	2.336.988	3.018.756	11.215.969	57.473.054	57.983.553
	INDICADORES FINANCIEROS (Porcentajes)							
EVALUACIÓN DEL PATRIMONIO								
[Patrimonio + Gestión Operativa] / Activo Total	9,02	8,08	9,39	9,16	9,03	9,61	10,22	10,30
[Patrimonio + Gestión Operativa] / [Activo Total + Inversiones Cedidas]	9,02	8,08	9,39	9,16	9,03	9,61	10,22	10,30
Otros Activos / [Patrimonio + Gestión Operativa]	51,27	55,97	30,67	45,73	33,42	20,86	39,64	39,09
Activo Improductivo / [Patrimonio + Gestión Operativa]	407,45	507,24	436,70	430,33	437,57	411,63	437,01	431,65
CALIDAD DE ACTIVOS								
Provisión para Cartera de Créditos / Cartera de Créditos Bruta	1,80	2,14	2,10	2,17	2,27	2,27	2,69	2,70
Provisión para Cartera de Créditos / Cartera Inmovilizada Bruta	124,41	220,16	212,76	215,56	225,77	420,79	642,56	637,68
Cartera Inmovilizada Bruta / Cartera de Créditos Bruta	1,45	0,97	0,99	1,00	1,01	0,54	0,42	0,42
Activo Improductivo / Activo Total	27,77	33,23	29,70	29,08	29,32	29,43	30,51	30,38
GESTIÓN ADMINISTRATIVA (4)								
Activo Productivo / Pasivo con Costo (5)	129,13	126,58	125,67	136,65	135,83	134,09	154,69	155,18
Brecha Estructural / Activo Total (5)	16,29	14,02	14,36	19,02	18,64	17,94	24,57	24,76
Gastos de Personal / Captaciones del Público Promedio	2,28	2,18	2,23	2,28	2,34	2,26	1,95	1,98
Gastos Operativos / Captaciones del Público Promedio	2,56	2,53	2,75	2,73	2,75	2,56	2,23	2,26
[Gtos. de Personal + Gtos. Operativos] / Activo Productivo Promedio	6,13	5,97	6,62	6,60	6,67	6,24	5,18	5,24
Otros Ingresos Operativos / Activo Promedio	2,44	2,94	2,82	2,79	2,91	2,21	2,38	2,42
[Gtos. de Personal + Gtos. Operativos] / Ingresos Financieros	40,26	38,44	37,72	37,05	36,70	32,93	30,76	31,12
RENTABILIDAD (4)								
Ingreso por Cartera de Créditos / Cartera de Créditos Promedio	18,73	19,05	21,35	21,46	21,86	22,82	20,65	20,67
Ingreso por Inversiones en Títulos Valores / Inversiones en Títulos Valores Promedio	9,71	9,37	8,88	9,05	9,13	9,68	9,41	9,42
Gastos Financieros / Captaciones Promedio con Costos	7,03	7,22	6,99	7,01	7,11	7,34	5,99	6,04
Margen Financiero Bruto / Activo Promedio	6,84	7,09	8,11	8,41	8,72	9,23	9,25	9,24
Ingresos Extraordinarios / Activo Promedio	-	0,58	-	-	-	-	-	-
Resultado Neto / Activo Promedio	2,35	3,76	2,75	2,76	2,91	3,42	4,08	4,07
Resultado Neto / Patrimonio Promedio	36,31	59,92	44,34	45,21	46,83	50,75	62,24	61,46
LIQUIDEZ								
Disponibilidades / Captaciones del Público	23,43	30,66	27,14	25,67	27,11	29,02	30,23	30,30
[Disponibilidades + Inv.Tit.Val.para Negociar y Disp.para la Venta] / Captaciones del Público	24,27	33,21	30,01	28,50	29,21	32,28	35,36	35,52
Cartera de Créditos Neta / Captaciones del Público	50,56	50,50	56,33	58,84	58,78	57,94	54,79	54,78
Cartera de Créditos Neta / [Captaciones del Público + Inversiones Cedidas]	50,56	50,50	56,33	58,84	58,78	57,94	54,79	54,78
[Capt. Oficiales + Inv. Cedidas Oficiales] / [Captaciones del Público + Inversiones Cedidas]	11,51	11,37	15,00	15,65	16,29	8,01	16,95	16,99
Activos a Corto Plazo / Pasivos a Corto Plazo	22,50	31,90	25,48	23,85	24,26	26,35	28,87	28,97

FUENTE: BALANCE GENERAL DE PUBLICACIÓN
GERENCIA GENERAL DE REGULACIÓN - GERENCIA DE INVESTIGACIÓN Y DESARROLLO ESTADÍSTICO
(1) Incluye: Ingresos por Comisiones por Servicios, Ingresos por Diferencias de Cambio y Operaciones con Derivados, Ingresos por Inversiones en Empresas Filiales y Afiliadas, Ingresos por Inversiones en Sucursales y Ganancia en Inversiones en Títulos Valores.
(2) Incluye: Gastos por Comisiones por Servicios, Gastos por Diferencias de Cambio y Operaciones con Derivados, Gastos por Inversiones en Empresas Filiales y Afiliadas, Gastos por Inversiones en Sucursales y Pérdida en Inversiones en Títulos Valores.
(3) Gastos generales y administrativos excepto (Gastos de personal, Aportes a FOGADE y Aportes a SUDEBAN)
(4) Anualizados, calculados en base a Saldos Promedios
(5) No es anualizado.

R U B R O	2 0 1 4				2 0 1 5				Banca del Estado	Banca Universal y Comercial	Sector Bancario
	junio	diciembre	abril	mayo	junio						
	BALANCE GENERAL DE PUBLICACIÓN (Miles de Bolívares)										
ACTIVO											
DISPONIBILIDADES	13.563.331	24.030.721	33.414.451	29.225.903	39.136.025	288.378.973	890.644.177	901.868.068			
INVERSIONES EN TÍTULOS VALORES	58.805.286	70.439.708	70.322.604	71.244.345	71.277.760	256.711.272	649.283.608	660.277.452			
CARTERA DE CRÉDITOS	34.077.706	61.890.253	77.996.423	81.391.484	86.921.297	496.277.812	1.614.133.950	1.630.737.008			
INTERESES Y COMISIONES POR COBRAR	1.553.269	1.964.623	1.901.986	2.090.255	2.316.160	9.438.217	29.535.912	29.920.497			
INVERSIONES EN EMPRESAS FILIALES, AFILIADAS Y SUCURSALES	-	-	-	-	-	3.233.844	5.848.477	5.848.777			
BIENES REALIZABLES	81.065	78.543	64.787	60.808	56.829	77.284	90.414	90.414			
BIENES DE USO	9.835.865	9.408.088	9.080.096	8.912.788	8.776.324	14.388.736	40.161.432	40.396.058			
OTROS ACTIVOS	12.504.454	12.699.224	11.722.220	13.971.765	12.040.611	52.936.661	91.904.105	92.498.458			
TOTAL DEL ACTIVO	130.420.976	180.511.160	204.502.567	206.897.348	220.525.006	1.121.442.799	3.321.602.075	3.361.636.732			
PASIVO											
CAPTACIONES DEL PÚBLICO	111.440.279	157.699.501	179.545.839	179.919.734	193.587.808	989.543.689	2.945.868.218	2.976.782.255			
OBLIGACIONES CON EL BCV	-	-	-	-	-	2.350.667	2.350.667	2.350.667			
CAPTACIONES Y OBLIGACIONES CON EL BANAVIH	6.445.451	6.512.853	6.557.370	6.567.516	6.577.601	11.740.032	11.750.574	11.750.574			
OTROS FINANCIAMIENTOS OBTENIDOS	512.184	1.855.533	1.319.429	1.290.388	1.603.002	9.268.310	21.668.156	24.611.117			
OTRAS OBLIGACIONES POR INTERMEDIACIÓN FINANCIERA	-	-	-	-	-	9.062	243.317	243.317			
INTERESES Y COMISIONES POR PAGAR	42.293	51.632	54.362	54.773	56.564	823.034	1.616.252	1.703.978			
ACUMULACIONES Y OTROS PASIVOS	4.346.116	5.379.002	5.595.154	6.849.519	5.991.081	42.090.428	106.240.021	107.584.167			
OBLIGACIONES SUBORDINADAS	-	-	-	-	-	-	-	-			
OBLIGACIONES CONVERTIBLES EN CAPITAL	-	-	-	-	-	-	-	-			
TOTAL DEL PASIVO	122.786.323	171.498.521	193.072.154	194.681.930	207.816.056	1.055.825.222	3.089.737.205	3.125.026.071			
GESTIÓN OPERATIVA	-	-	1.301.923	1.802.284	-	-	-	-			
TOTAL DE PATRIMONIO	7.634.653	9.012.639	10.128.490	10.413.134	12.708.950	65.617.577	231.864.870	236.610.661			
TOTAL DEL PASIVO + PATRIMONIO + GESTIÓN OPERATIVA	130.420.976	180.511.160	204.502.567	206.897.348	220.525.006	1.121.442.799	3.321.602.075	3.361.636.732			
CUENTAS DE ORDEN											
CUENTAS CONTINGENTES DEUDORAS	19.254.391	24.939.080	23.882.523	23.767.159	23.873.711	39.279.737	245.087.837	245.150.031			
ACTIVOS DE LOS FIDEICOMISOS	9.199.652	9.788.566	12.113.519	13.095.486	15.517.657	162.974.337	276.701.422	298.771.958			
OTROS ENCARGOS DE CONFIANZA	-	-	-	-	-	-	2.045.416	2.045.416			
CUENTAS DEUDORAS POR OTROS ENCARGOS DE CONFIANZA (Fondo Mutual Habitacional)	3.300.043	3.491.055	3.634.530	3.720.252	3.779.001	20.116.738	51.030.512	51.101.962			
OTRAS CUENTAS DEUDORAS DEL FONDO MUTUAL HABITACIONAL	44.823	38.762	37.589	37.379	37.052	783.199	859.686	859.686			
OTRAS CUENTAS DE ORDEN DEUDORAS	98.303.709	128.701.099	165.379.393	172.998.652	177.708.434	1.004.205.630	4.147.262.290	4.191.358.239			
OTRAS CUENTAS DE REGISTRO DEUDORAS	26.366	26.366	26.713	26.704	26.699	553.054	728.850	729.619			
ESTADO DE RESULTADOS DE PUBLICACIÓN (Miles de Bolívares)											
INGRESOS FINANCIEROS	4.947.091	6.856.843	5.591.991	7.151.335	8.763.626	46.652.870	168.751.357	170.862.816			
GASTOS FINANCIEROS	1.260.143	1.490.792	1.146.030	1.444.170	1.738.089	6.600.092	3				

[REGRESAR AL ÍNDICE](#)

CUADRO N° I - 20
SECTOR BANCARIO
BANCA UNIVERSAL
BANCO DEL CARIBE, C.A. BANCO UNIVERSAL
EVOLUCIÓN MENSUAL DEL BALANCE GENERAL DE PUBLICACIÓN, ESTADO DE RESULTADOS DE PUBLICACIÓN
E INDICADORES FINANCIEROS, SEGÚN RUBRO
junio - diciembre / 2014 - junio / 2015

R U B R O	2 0 1 4		2 0 1 5			Estrato Mediano	Banca Universal y Comercial	Sector Bancario
	junio	diciembre	abril	mayo	junio			
	BALANCE GENERAL DE PUBLICACIÓN (Miles de Bolívares)							
ACTIVO								
DISPONIBILIDADES	17.296.306	29.529.313	33.047.540	32.259.041	36.021.314	199.399.322	890.644.177	901.868.068
INVERSIONES EN TÍTULOS VALORES	23.513.912	25.175.992	28.843.217	29.232.887	29.291.620	134.100.193	649.283.608	660.277.452
CARTERA DE CRÉDITOS	43.041.504	55.167.446	69.773.762	76.044.925	81.320.352	398.172.316	1.614.133.950	1.630.737.008
INTERESES Y COMISIONES POR COBRAR	757.628	982.073	1.019.783	1.209.009	1.329.672	8.000.974	29.535.912	29.920.497
INVERSIONES EN EMPRESAS FILIALES, AFILIADAS Y SUCURSALES	208.448	339.396	350.024	380.951	420.213	958.106	5.848.477	5.848.777
BIENES REALIZABLES	4.359	191	122	105	88	3.590	90.414	90.414
BIENES DE USO	528.398	746.882	800.653	798.987	816.295	12.794.568	40.161.432	40.396.058
OTROS ACTIVOS	838.605	849.147	1.228.817	1.285.662	1.573.648	11.404.147	91.904.105	92.498.458
TOTAL DEL ACTIVO	86.189.160	112.790.440	135.063.918	141.211.567	150.773.202	764.833.216	3.321.602.075	3.361.636.732
PASIVO								
CAPTACIONES DEL PÚBLICO	77.057.032	102.319.099	122.785.841	127.843.514	136.301.362	687.163.758	2.945.868.218	2.976.782.251
OBLIGACIONES CON EL BCV	-	-	-	-	-	-	2.350.667	2.350.667
CAPTACIONES Y OBLIGACIONES CON EL BANAVIH	-	-	-	-	-	287	11.750.574	11.750.574
OTROS FINANCIAMIENTOS OBTENIDOS	1.426.053	531.842	578.690	564.233	539.583	5.619.924	21.668.156	24.611.117
OTRAS OBLIGACIONES POR INTERMEDIACIÓN FINANCIERA	59.615	94.156	54.084	49.208	52.977	182.843	243.317	243.317
INTERESES Y COMISIONES POR PAGAR	78.961	269.554	168.920	219.889	240.505	507.742	1.616.252	1.703.978
ACUMULACIONES Y OTROS PASIVOS	1.442.075	1.601.784	2.188.362	2.625.957	3.086.577	16.681.464	106.240.021	107.584.167
OBLIGACIONES SUBORDINADAS	-	-	-	-	-	-	-	-
OBLIGACIONES CONVERTIBLES EN CAPITAL	-	-	-	-	-	-	-	-
TOTAL DEL PASIVO	80.063.736	104.816.435	125.775.897	131.302.801	140.221.004	710.156.018	3.089.737.205	3.125.026.071
GESTIÓN OPERATIVA	-	-	1.283.933	1.796.556	-	-	-	-
TOTAL DE PATRIMONIO	6.125.424	7.974.005	8.004.088	8.112.210	10.552.198	54.677.198	231.864.870	236.610.661
TOTAL DEL PASIVO + PATRIMONIO + GESTIÓN OPERATIVA	86.189.160	112.790.440	135.063.918	141.211.567	150.773.202	764.833.216	3.321.602.075	3.361.636.732
CUENTAS DE ORDEN								
CUENTAS CONTINGENTES DEUDORAS	19.013.399	25.069.188	43.061.862	42.780.971	41.307.559	104.624.860	245.087.837	245.150.031
ACTIVOS DE LOS FIDEICOMISOS	3.458.606	4.974.250	5.934.548	5.674.442	5.969.956	36.117.758	276.701.422	298.771.958
OTROS ENCARGOS DE CONFIANZA	-	-	-	-	-	1.923.219	2.045.416	2.045.416
CUENTAS DEUDORAS POR OTROS ENCARGOS DE CONFIANZA (Fondo Mutual Habitacional)	-	-	-	-	-	11.455.338	51.030.512	51.101.962
OTRAS CUENTAS DEUDORAS DEL FONDO MUTUAL HABITACIONAL	-	-	-	-	-	34.566	859.686	859.686
OTRAS CUENTAS DE ORDEN DEUDORAS	80.159.035	110.176.757	125.068.900	133.301.327	140.048.588	886.115.265	4.147.262.290	4.191.358.239
OTRAS CUENTAS DE REGISTRO DEUDORAS	-	-	-	-	-	120.915	728.850	729.619
	ESTADO DE RESULTADOS DE PUBLICACIÓN (Miles de Bolívares)							
INGRESOS FINANCIEROS	4.383.531	6.791.329	5.631.341	7.453.391	9.349.592	43.249.775	168.751.357	170.862.816
GASTOS FINANCIEROS	1.319.823	2.877.329	1.943.514	2.509.106	3.099.045	13.018.478	38.497.633	39.156.409
MARGEN FINANCIERO BRUTO	3.063.708	3.914.000	3.687.827	4.944.285	6.250.547	30.231.297	130.253.724	131.706.407
Ingresos por recuperaciones de activos financieros	26.905	31.317	31.540	35.731	44.308	250.600	2.295.285	2.310.132
Gastos por incobrabilidad y desvalorización de activos financieros	332.484	408.047	381.943	592.484	781.166	3.376.109	15.170.293	15.383.680
MARGEN FINANCIERO NETO	2.758.129	3.529.270	3.337.424	4.387.532	5.513.689	27.105.788	117.378.716	118.632.859
Otros ingresos operativos (1)	494.046	825.106	548.562	786.641	1.001.937	6.941.236	32.623.888	33.525.707
Otros gastos operativos (2)	180.634	208.144	208.240	318.236	318.236	1.684.323	11.129.473	11.197.777
MARGEN DE INTERMEDIACIÓN FINANCIERA	3.071.541	4.146.232	3.677.746	4.906.096	6.197.390	32.362.701	138.873.131	140.960.789
GASTOS DE TRANSFORMACIÓN	1.684.033	2.011.561	2.001.736	2.547.935	3.137.858	18.172.003	63.532.557	64.934.058
Gastos de personal	630.362	801.180	741.902	953.684	1.194.697	6.667.058	24.208.098	24.814.017
Gastos generales y administrativos (3)	581.559	638.510	743.417	948.730	1.168.536	7.573.549	27.693.472	28.357.006
Aportes al Fondo de Garantía de Depósitos y Protección Bancaria	434.619	524.677	465.205	581.506	697.807	3.541.068	10.427.463	10.544.526
Aportes a la Superintendencia de Bancos y Otras Instituciones Financieras	37.493	47.194	51.212	64.015	76.818	390.328	1.203.524	1.218.509
MARGEN OPERATIVO BRUTO	1.387.508	2.134.671	1.676.010	2.358.161	3.059.532	14.190.698	75.340.574	76.026.731
Ingresos por bienes realizables	17.134	4.429	4.749	4.929	4.939	12.641	199.385	199.385
Ingresos por programas especiales	-	-	-	-	-	-	218	218
Ingresos operativos varios	20.534	89.356	14.002	17.049	25.988	274.805	707.785	756.244
Gastos por bienes realizables	5.212	5.087	3.957	4.880	5.304	12.210	47.883	47.883
Gastos por depreciación, amortización y desvalorización de bienes diversos	-	-	-	-	-	-	-	-
Gastos operativos varios	163.607	166.012	146.621	200.303	252.269	1.719.946	7.215.283	7.388.462
MARGEN OPERATIVO NETO	1.256.357	2.057.357	1.544.183	2.174.956	2.832.886	12.745.988	68.984.796	69.546.233
Ingresos extraordinarios	-	4.440	300	450	1.050	9.710	688.681	689.003
Gastos Extraordinarios	9.139	30.173	16.550	19.850	30.360	78.909	488.579	491.138
RESULTADO BRUTO ANTES DE IMPUESTOS	1.247.218	2.031.624	1.527.933	2.155.556	2.803.576	12.676.789	69.184.898	69.744.098
Impuesto sobre la renta	-	-	244.000	359.000	340.108	1.460.820	11.711.844	11.760.545
RESULTADO NETO	1.247.218	2.031.624	1.283.933	1.796.556	2.463.468	11.215.969	57.473.054	57.983.553
	INDICADORES FINANCIEROS (Porcentajes)							
EVALUACIÓN DEL PATRIMONIO								
[Patrimonio + Gestión Operativa] / Activo Total	9,68	9,02	9,88	10,05	9,86	9,61	10,22	10,30
[Patrimonio + Gestión Operativa] / [Activo Total + Inversiones Cedidas]	9,68	9,02	9,88	10,05	9,86	9,61	10,22	10,30
Otros Activos / [Patrimonio + Gestión Operativa]	13,69	10,65	13,23	12,97	14,91	20,86	39,64	39,09
Activo Improductivo / [Patrimonio + Gestión Operativa]	306,71	394,13	379,33	348,98	366,47	411,63	437,01	431,65
CALIDAD DE ACTIVOS								
Provisión para Cartera de Créditos / Cartera de Créditos Bruta	2,27	2,37	2,27	2,33	2,36	2,27	2,69	2,70
Provisión para Cartera de Créditos / Cartera Inmovilizada Bruta	441,33	386,12	375,22	387,04	402,51	420,79	642,56	637,68
Cartera Inmovilizada Bruta / Cartera de Créditos Bruta	0,51	0,61	0,60	0,60	0,59	0,54	0,42	0,42
Activo Improductivo / Activo Total	21,80	27,86	26,09	24,49	25,65	29,43	30,51	30,38
GESTIÓN ADMINISTRATIVA (4)								
Activo Productivo / Pasivo con Costo (5)	128,94	118,00	118,74	122,64	124,39	134,09	154,69	155,18
Brecha Estructural / Activo Total (5)	17,55	11,00	11,66	13,94	14,58	17,94	24,57	24,76
Gastos de Personal / Captaciones del Público Promedio	1,80	1,78	2,02	2,02	2,05	2,26	1,95	1,98
Gastos Operativos / Captaciones del Público Promedio	1,66	1,52	2,02	2,01	2,01	2,56	2,23	2,26
[Gtos. de Personal + Gtos. Operativos] / Activo Productivo Promedio	4,06	3,90	5,07	5,01	5,02	6,24	5,18	5,24
Otros Ingresos Operativos / Activo Promedio	1,36	1,62	1,40	1,55	1,61	2,21	2,38	2,42
[Gtos. de Personal + Gtos. Operativos] / Ingresos Financieros	27,65	23,73	26,38	25,52	25,28	32,93	30,76	31,12
RENTABILIDAD (4)								
Ingreso por Cartera de Créditos / Cartera de Créditos Promedio	16,73	19,11	23,30	23,77	24,01	22,82	20,65	20,67
Ingreso por Inversiones en Títulos Valores / Inversiones en Títulos Valores Promedio	11,56	11,58	10,69	10,81	10,79	9,68	9,41	9,42
Gastos Financieros / Captaciones Promedio con Costos	5,65	7,82	7,90	7,93	7,96	7,34	5,99	6,04
Margen Financiero Bruto / Activo Promedio	7,85	7,81	9,10	9,50	9,72	9,23	9,25	9,24
Ingresos Extraordinarios / Activo Promedio	-	-	-	-	-	-	-	-
Resultado Neto / Activo Promedio	3,20	3,67	3,17	3,45	3,83	3,42	4,08	4,07
Resultado Neto / Patrimonio Promedio	47,58	55,32	47,83	53,47	58,52	50,75	62,24	61,46
LIQUIDEZ								
Disponibilidades / Captaciones del Público	22,45	28,86	26,91	25,23	26,43	29,02	30,23	30,30
[Disponibilidades + Inv.Tit.Val.para Negociar y Disp.para la Venta] / Captaciones del Público	28,08	32,74	31,33	29,50	30,49	32,28	35,36	35,52
Cartera de Créditos Neta / Captaciones del Público	55,86	53,92	56,83	59,48	59,66	57,94	54,79	54,78
Cartera de Créditos Neta / [Captaciones del Público + Inversiones Cedidas]	55,86	53,92	56,83	59,48	59,66	57,94	54,79	54,78
[Capt. Oficiales + Inv. Cedidas Oficiales] / [Captaciones del Público + Inversiones Cedidas]	1,10	1,74	1,50	1,59	1,59	8,01	16,95	16,99
Activos a Corto Plazo / Pasivos a Corto Plazo	21,32	27,89	26,08	24,23	24,65	26,35	28,87	28,97

FUENTE: BALANCE GENERAL DE PUBLICACIÓN
GERENCIA GENERAL DE REGULACIÓN - GERENCIA DE INVESTIGACIÓN Y DESARROLLO ESTADÍSTICO
(1) Incluye: Ingresos por Comisiones por Servicios, Ingresos por Diferencias de Cambio y Operaciones con Derivados, Ingresos por Inversiones en Empresas Filiales y Afiliadas, Ingresos por Inversiones en Sucursales y Ganancia en Inversiones en Títulos Valores.
(2) Incluye: Gastos por Comisiones por Servicios, Gastos por Diferencias de Cambio y Operaciones con Derivados, Gastos por Inversiones en Empresas Filiales y Afiliadas, Gastos por Inversiones en Sucursales y Pérdida en Inversiones en Títulos Valores.
(3) Gastos generales y administrativos excepto (Gastos de personal, Aportes a FOGADE y Aportes a SUDEBAN)
(4) Anualizados, calculados en base a Saldos Promedios
(5) No es anualizado.

R U B R O	2 0 1 4		2 0 1 5					
	junio	diciembre	abril	mayo	junio	Banca del Estado	Banca Universal y Comercial	Sector Bancario
	BALANCE GENERAL DE PUBLICACIÓN (Miles de Bolívares)							
ACTIVO								
DISPONIBILIDADES	20.432.126	11.494.062	16.856.754	17.562.150	21.053.868	288.378.973	890.644.177	901.868.068
INVERSIONES EN TÍTULOS VALORES	30.489.740	50.822.702	49.795.951	50.972.645	51.224.182	256.711.272	649.283.608	660.277.452
CARTERA DE CRÉDITOS	38.207.275	51.298.960	63.074.998	66.778.112	71.458.996	496.277.812	1.614.133.950	1.630.737.008
INTERESES Y COMISIONES POR COBRAR	991.825	1.277.317	1.621.181	1.462.470	1.527.145	9.438.217	29.535.912	29.920.497
INVERSIONES EN EMPRESAS FILIALES, AFILIADAS Y SUCURSALES	-	-	-	-	-	3.233.844	5.848.477	5.848.777
BIENES REALIZABLES	-	-	-	-	-	77.284	90.414	90.414
BIENES DE USO	606.525	819.079	855.972	884.424	1.016.755	14.388.736	40.161.432	40.396.058
OTROS ACTIVOS	4.045.324	4.045.536	3.968.929	5.214.510	7.876.683	52.936.661	91.904.105	92.498.458
TOTAL DEL ACTIVO	94.772.815	119.757.656	136.173.785	142.874.311	154.157.629	1.121.442.799	3.321.602.075	3.361.636.732
PASIVO								
CAPTACIONES DEL PÚBLICO	79.392.780	102.253.241	117.964.335	122.645.630	131.154.191	989.543.689	2.945.868.218	2.976.782.255
OBLIGACIONES CON EL BCV	-	-	-	-	-	2.350.667	2.350.667	2.350.667
CAPTACIONES Y OBLIGACIONES CON EL BANAVIH	3.947.312	4.087.998	4.011.624	4.121.487	4.024.064	11.740.032	11.750.574	11.750.574
CATROS FINANCIAMIENTOS OBTENIDOS	13.835	9.643	10.728	10.930	2.488	9.268.310	21.668.156	24.611.117
OTRAS OBLIGACIONES POR INTERMEDIACIÓN FINANCIERA	-	-	-	-	-	9.062	243.317	243.317
INTERESES Y COMISIONES POR PAGAR	22.733	47.063	65.808	8.579	13.342	823.034	1.616.252	1.703.978
ACUMULACIONES Y OTROS PASIVOS	3.952.147	4.022.913	4.359.921	5.332.478	5.721.886	42.090.428	106.240.021	107.584.167
OBLIGACIONES SUBORDINADAS	-	-	-	-	-	-	-	-
OBLIGACIONES CONVERTIBLES EN CAPITAL	-	-	-	-	-	-	-	-
TOTAL DEL PASIVO	87.328.807	110.420.858	126.412.416	132.119.104	140.915.971	1.055.825.222	3.089.737.205	3.125.026.071
GESTIÓN OPERATIVA	-	-	2.784.559	3.685.786	-	-	-	-
TOTAL DE PATRIMONIO	7.444.008	9.336.798	6.976.810	7.069.421	13.241.658	65.617.577	231.864.870	236.610.661
TOTAL DEL PASIVO + PATRIMONIO + GESTIÓN OPERATIVA	94.772.815	119.757.656	136.173.785	142.874.311	154.157.629	1.121.442.799	3.321.602.075	3.361.636.732
CUENTAS DE ORDEN								
CUENTAS CONTINGENTES DEUDORAS	539.868	651.212	433.130	393.384	391.286	39.279.737	245.087.837	245.150.031
ACTIVOS DE LOS FIDEICOMISOS	44.101.496	46.068.754	52.536.623	53.496.951	56.251.390	162.974.337	276.701.422	298.771.958
OTROS ENCARGOS DE CONFIANZA	-	-	-	-	-	-	2.045.416	2.045.416
CUENTAS DEUDORAS POR OTROS ENCARGOS DE CONFIANZA (Fondo Mutual Habitacional)	2.713.670	2.802.106	2.862.817	2.874.710	2.888.646	20.116.738	51.030.512	51.101.962
OTRAS CUENTAS DEUDORAS DEL FONDO MUTUAL HABITACIONAL	84.000	68.373	63.399	62.584	61.398	783.199	859.688	859.688
OTRAS CUENTAS DE ORDEN DEUDORAS	75.629.123	99.708.327	120.036.035	131.081.375	138.935.601	1.004.205.630	4.147.262.290	4.191.358.239
OTRAS CUENTAS DE REGISTRO DEUDORAS	-	-	-	-	-	553.054	728.850	729.619
ESTADO DE RESULTADOS DE PUBLICACIÓN (Miles de Bolívares)								
INGRESOS FINANCIEROS	3.967.610	5.421.919	4.801.959	6.144.699	7.526.530	46.652.870	168.751.357	170.862.816
GASTOS FINANCIEROS	271.590	323.980	233.581	297.646	361.558	6.600.092	38.497.633	39.156.409
MARGEN FINANCIERO BRUTO	3.696.020	5.097.939	4.568.378	5.847.053	7.164.972	40.052.778	130.253.724	131.707.407
Ingresos por recuperaciones de activos financieros	164.872	256.020	160.358	197.902	262.819	1.287.508	2.295.285	2.310.132
Gastos por incobrabilidad y desvalorización de activos financieros	368.175	1.040.515	1.082.395	1.236.395	1.375.426	5.781.198	15.170.293	15.383.680
MARGEN FINANCIERO NETO	3.492.717	4.313.444	3.646.341	4.808.560	6.052.365	35.559.088	117.378.716	118.632.859
Otros ingresos operativos (1)	335.692	514.056	541.100	639.702	743.345	9.600.000	32.623.888	33.525.707
Otros gastos operativos (2)	238.611	299.146	200.581	245.500	286.802	3.057.569	11.129.473	11.197.777
MARGEN DE INTERMEDIACIÓN FINANCIERA	3.589.798	4.528.354	3.986.860	5.202.762	6.508.908	42.101.519	138.873.131	140.960.789
GASTOS DE TRANSFORMACIÓN	1.103.461	1.312.898	1.095.837	1.378.972	1.662.142	15.148.694	63.532.557	64.934.058
Gastos de personal	603.174	734.211	625.416	793.892	962.402	6.755.312	24.208.098	24.814.017
Gastos generales y administrativos (3)	399.679	452.519	458.858	573.517	688.177	8.324.268	27.693.472	28.357.006
Aportes al Fondo de Garantía de Depósitos y Protección Bancaria	63.266	77.688	-	-	-	-	10.427.463	10.544.526
Aportes a la Superintendencia de Bancos y Otras Instituciones Financieras	37.342	48.480	11.563	11.563	11.563	69.114	1.203.524	1.218.509
MARGEN OPERATIVO BRUTO	2.486.337	3.215.456	2.891.023	3.823.790	4.846.766	26.952.825	75.340.574	76.026.731
Ingresos por bienes realizables	-	-	-	-	-	37	199.385	199.385
Ingresos por programas especiales	-	-	-	-	-	-	218	218
Ingresos operativos varios	716	2.832	611	612	614	124.536	707.785	756.244
Gastos por bienes realizables	-	-	-	-	-	29.638	47.883	47.883
Gastos por depreciación, amortización y desvalorización de bienes diversos	-	-	-	-	-	-	-	-
Gastos operativos varios	206.607	216.390	91.148	121.935	141.587	1.582.593	7.215.283	7.388.462
MARGEN OPERATIVO NETO	2.280.446	3.001.898	2.800.486	3.702.467	4.705.793	25.465.167	68.984.796	69.546.233
Ingresos extraordinarios	-	-	-	-	-	1.010	688.681	689.003
Gastos Extraordinarios	11.850	4.094	15.927	16.681	16.681	275.146	488.579	491.138
RESULTADO BRUTO ANTES DE IMPUESTOS	2.268.596	2.997.804	2.784.559	3.685.786	4.689.112	25.191.031	69.184.898	69.744.098
Impuesto sobre la renta	-	-	-	-	-	3.405.709	11.711.844	11.760.545
RESULTADO NETO	2.268.596	2.997.804	2.784.559	3.685.786	4.689.112	21.785.322	57.473.054	57.983.553
INDICADORES FINANCIEROS (Porcentajes)								
EVALUACIÓN DEL PATRIMONIO								
[Patrimonio + Gestión Operativa] / Activo Total	16,38	15,67	13,51	13,82	15,57	10,63	10,22	10,30
[Patrimonio + Gestión Operativa] / [Activo Total + Inversiones Cedidas]	16,38	15,67	13,51	13,82	15,57	10,63	10,22	10,30
Otros Activos / [Patrimonio + Gestión Operativa]	54,34	43,33	40,66	48,48	59,48	80,67	39,64	39,09
Activo Improductivo / [Patrimonio + Gestión Operativa]	334,99	170,70	212,14	208,48	216,75	539,60	437,01	431,65
CALIDAD DE ACTIVOS								
Provisión para Cartera de Créditos / Cartera de Créditos Bruta	3,06	3,56	4,35	4,28	4,12	2,56	2,69	2,70
Provisión para Cartera de Créditos / Cartera Inmovilizada Bruta	603,68	734,87	907,42	898,40	861,29	534,49	642,56	637,68
Cartera Inmovilizada Bruta / Cartera de Créditos Bruta	0,51	0,48	0,48	0,48	0,48	0,48	0,42	0,42
Activo Improductivo / Activo Total	26,31	13,31	15,21	15,69	18,62	31,57	30,51	30,38
GESTIÓN ADMINISTRATIVA (4)								
Activo Productivo / Pasivo con Costo (5)	339,35	411,25	394,96	397,97	420,00	218,26	154,69	155,18
Brecha Estructural / Activo Total (5)	51,97	65,61	63,32	63,12	62,01	37,08	24,57	24,76
Gastos de Personal / Captaciones del Público Promedio	1,84	1,58	1,69	1,69	1,67	1,70	1,95	1,98
Gastos Operativos / Captaciones del Público Promedio	1,22	1,01	1,24	1,22	1,19	2,09	2,23	2,26
[Gtos. de Personal + Gtos. Operativos] / Activo Productivo Promedio	3,22	2,80	3,01	2,98	2,94	4,40	5,18	5,24
Otros Ingresos Operativos / Activo Promedio	0,86	0,85	1,26	1,17	1,10	2,12	2,38	2,42
[Gtos. de Personal + Gtos. Operativos] / Ingresos Financieros	25,28	23,32	22,58	22,25	21,93	32,32	30,76	31,12
RENTABILIDAD (4)								
Ingreso por Cartera de Créditos / Cartera de Créditos Promedio	14,32	13,92	15,30	15,29	15,27	16,22	20,65	20,67
Ingreso por Inversiones en Títulos Valores / Inversiones en Títulos Valores Promedio	10,22	9,23	9,96	10,00	9,95	9,69	9,41	9,42
Gastos Financieros / Captaciones Promedio con Costos	3,41	3,37	3,10	3,08	3,07	4,66	5,99	6,04
Margen Financiero Bruto / Activo Promedio	9,40	8,81	10,58	10,65	10,62	8,71	9,25	9,24
Ingresos Extraordinarios / Activo Promedio	-	-	-	-	-	-	-	-
Resultado Neto / Activo Promedio	5,77	5,27	6,45	6,72	6,95	4,74	4,08	4,07
Resultado Neto / Patrimonio Promedio	79,63	77,57	95,68	104,63	102,63	87,11	62,24	61,46
LIQUIDEZ								
Disponibilidades / Captaciones del Público	25,74	11,24	14,29	14,32	16,05	29,14	30,23	30,30
[Disponibilidades + Inv.Tít.Val.para Negociar y Disp.para la Venta] / Captaciones del Público	36,22	26,63	26,51	26,24	28,31	35,34	35,36	35,52
Cartera de Créditos Neta / Captaciones del Público	48,12	50,17	53,47	54,45	54,48	50,15	54,79	54,78
Cartera de Créditos Neta / [Captaciones del Público + Inversiones Cedidas]	48,12	50,17	53,47	54,45	54,48	50,15	54,78	54,78
[Capt. Oficiales + Inv. Cedidas Oficiales] / [Captaciones del Público + Inversiones Cedidas]	52,32	53,19	50,16	48,81	47,83	39,60	16,95	16,99
Activos a Corto Plazo / Pasivos a Corto Plazo	34,37	14,09	17,91	17,15	20,10	30,67	28,87	28,99

CUADRO N° I - 22
SECTOR BANCARIO
BANCA UNIVERSAL
BANCO EXTERIOR, C.A. BANCO UNIVERSAL
EVOLUCIÓN MENSUAL DEL BALANCE GENERAL DE PUBLICACIÓN, ESTADO DE RESULTADOS DE PUBLICACIÓN
E INDICADORES FINANCIEROS, SEGÚN RUBRO
junio - diciembre / 2014 - junio / 2015

R U B R O	2 0 1 4		2 0 1 5			Estrato Mediano	Banca Universal y Comercial	Sector Bancario
	junio	diciembre	abril	mayo	junio			
BALANCE GENERAL DE PUBLICACIÓN (Miles de Bolívares)								
ACTIVO								
DISPONIBILIDADES	17.872.258	25.301.564	29.976.588	28.482.648	33.232.161	199.399.322	890.644.177	901.868.068
INVERSIONES EN TÍTULOS VALORES	18.949.191	21.916.556	20.984.679	20.873.485	20.359.221	134.100.193	649.283.608	660.277.452
CARTERA DE CRÉDITOS	43.632.136	53.019.559	63.339.809	68.206.951	71.298.581	398.172.316	1.614.133.956	1.630.737.008
INTERESES Y COMISIONES POR COBRAR	776.065	991.947	975.306	1.026.853	1.092.884	8.000.974	29.535.912	29.920.497
INVERSIONES EN EMPRESAS FILIALES, AFILIADAS Y SUCURSALES	-	-	-	-	-	958.106	5.848.477	5.848.777
BIENES REALIZABLES	-	-	-	-	-	3.590	90.414	90.414
BIENES DE USO	668.214	872.091	893.904	905.703	975.023	12.794.568	40.161.432	40.396.058
OTROS ACTIVOS	307.904	533.285	701.422	697.299	856.389	11.404.147	91.904.105	92.498.458
TOTAL DEL ACTIVO	82.205.768	102.635.002	116.871.708	120.192.939	127.814.259	764.833.216	3.321.602.075	3.361.636.732
PASIVO								
CAPTACIONES DEL PÚBLICO	74.731.783	93.019.296	105.314.266	107.874.338	114.893.053	687.163.758	2.945.868.218	2.976.782.251
OBLIGACIONES CON EL BCV	-	-	-	-	-	-	2.350.667	2.350.667
CAPTACIONES Y OBLIGACIONES CON EL BANAVIH	1	1	1	1	1	287	11.750.574	11.750.574
OTROS FINANCIAMIENTOS OBTENIDOS	154.196	132.621	139.349	130.888	146.908	5.619.924	21.668.156	24.611.117
OTRAS OBLIGACIONES POR INTERMEDIACIÓN FINANCIERA	-	-	-	-	-	182.843	243.317	243.317
INTERESES Y COMISIONES POR PAGAR	90.468	178.057	80.641	91.870	98.032	507.742	1.616.252	1.703.978
ACUMULACIONES Y OTROS PASIVOS	1.093.821	1.470.307	2.044.800	2.457.265	2.886.818	16.681.464	106.240.021	107.584.167
OBLIGACIONES SUBORDINADAS	-	-	-	-	-	-	-	-
OBLIGACIONES CONVERTIBLES EN CAPITAL	-	-	-	-	-	-	-	-
TOTAL DEL PASIVO	76.070.269	94.800.282	107.579.057	110.554.362	118.024.812	710.156.018	3.089.737.205	3.125.026.071
GESTIÓN OPERATIVA	-	-	1.330.579	1.697.485	-	-	-	-
TOTAL DE PATRIMONIO	6.135.499	7.834.720	7.962.072	7.941.092	9.789.447	54.677.198	231.864.870	236.610.661
TOTAL DEL PASIVO + PATRIMONIO + GESTIÓN OPERATIVA	82.205.768	102.635.002	116.871.708	120.192.939	127.814.259	764.833.216	3.321.602.075	3.361.636.732
CUENTAS DE ORDEN								
CUENTAS CONTINGENTES DEUDORAS	10.758.056	12.473.924	20.186.449	19.509.814	19.658.734	104.624.860	245.087.837	245.150.031
ACTIVOS DE LOS FIDEICOMISOS	1.454.968	2.278.500	2.479.416	2.569.124	2.584.030	36.117.758	276.701.422	298.771.958
OTROS ENCARGOS DE CONFIANZA	1.035.188	651.712	1.368.247	1.416.269	1.916.175	1.923.219	2.045.416	2.045.416
CUENTAS DEUDORAS POR OTROS ENCARGOS DE CONFIANZA (Fondo Mutual Habitacional)	-	-	-	-	-	11.455.338	51.030.512	51.101.962
OTRAS CUENTAS DEUDORAS DEL FONDO MUTUAL HABITACIONAL	-	-	-	-	-	34.566	859.686	859.686
OTRAS CUENTAS DE ORDEN DEUDORAS	98.663.565	119.747.131	136.110.896	134.996.320	140.103.416	886.115.265	4.147.262.290	4.191.358.239
OTRAS CUENTAS DE REGISTRO DEUDORAS	-	-	-	-	-	120.915	728.850	729.619
ESTADO DE RESULTADOS DE PUBLICACIÓN (Miles de Bolívares)								
INGRESOS FINANCIEROS	4.793.326	6.053.563	4.883.192	6.293.825	7.706.730	43.249.775	168.751.357	170.862.816
GASTOS FINANCIEROS	1.311.740	2.406.451	1.453.560	1.820.090	2.193.536	13.018.478	38.497.633	39.156.409
MARGEN FINANCIERO BRUTO	3.481.586	3.647.112	3.429.632	4.473.735	5.513.194	30.231.297	130.253.724	131.706.407
Ingresos por recuperaciones de activos financieros	18.608	44.933	24.099	29.857	34.823	250.600	2.295.285	2.310.132
Gastos por incobrabilidad y desvalorización de activos financieros	327.056	383.413	326.122	451.263	451.263	3.376.109	15.170.293	15.383.680
MARGEN FINANCIERO NETO	3.173.138	3.308.632	3.127.609	4.052.329	5.096.754	27.105.788	117.378.716	118.632.859
Otros ingresos operativos (1)	516.173	703.274	429.519	544.725	666.848	6.941.236	33.525.707	33.525.707
Otros gastos operativos (2)	98.721	120.748	70.399	86.212	100.716	1.684.323	11.129.473	11.197.777
MARGEN DE INTERMEDIACIÓN FINANCIERA	3.590.590	3.891.158	3.486.729	4.510.842	5.662.886	32.362.701	138.873.131	140.960.789
GASTOS DE TRANSFORMACIÓN	1.486.454	1.896.208	1.678.740	2.147.439	2.615.353	18.172.003	63.532.557	64.934.058
Gastos de personal	495.611	627.354	557.355	711.594	858.669	6.667.058	24.208.098	24.814.017
Gastos generales y administrativos (3)	550.314	747.983	640.714	835.006	1.035.677	7.573.549	27.693.472	28.357.006
Aportes al Fondo de Garantía de Depósitos y Protección Bancaria	404.835	474.099	432.482	540.603	648.724	3.541.068	10.427.463	10.544.526
Aportes a la Superintendencia de Bancos y Otras Instituciones Financieras	35.694	46.772	48.189	60.236	72.283	390.328	1.203.524	1.218.509
MARGEN OPERATIVO BRUTO	2.104.136	1.994.950	1.807.989	2.363.403	3.047.533	14.190.698	75.340.574	76.026.731
Ingresos por bienes realizables	1.478	2.517	12	16	19	12.641	199.385	199.385
Ingresos por programas especiales	-	-	-	-	-	-	218	218
Ingresos operativos varios	1.365	3.790	574	652	734	274.805	707.785	756.244
Gastos por bienes realizables	499	95	363	380	417	12.210	47.883	47.883
Gastos por depreciación, amortización y desvalorización de bienes diversos	-	-	-	-	-	-	-	-
Gastos operativos varios	191.249	203.654	178.133	217.706	260.462	1.719.946	7.215.283	7.388.462
MARGEN OPERATIVO NETO	1.915.231	1.797.508	1.630.079	2.145.985	2.787.407	12.745.988	68.984.796	69.546.233
Ingresos extraordinarios	-	-	-	-	-	9.710	688.681	689.003
Gastos Extraordinarios	-	-	-	-	-	78.909	488.579	491.138
RESULTADO BRUTO ANTES DE IMPUESTOS	1.915.231	1.797.508	1.630.079	2.145.985	2.787.407	12.676.789	69.184.898	69.744.098
Impuesto sobre la renta	90.000	21.298	299.500	448.500	678.800	1.460.820	11.711.844	11.760.545
RESULTADO NETO	1.825.231	1.776.210	1.330.579	1.697.485	2.108.607	11.215.969	57.473.054	57.983.553
INDICADORES FINANCIEROS (Porcentajes)								
EVALUACIÓN DEL PATRIMONIO								
[Patrimonio + Gestión Operativa] / Activo Total	9,51	9,50	10,70	10,78	10,10	9,61	10,22	10,30
[Patrimonio + Gestión Operativa] / [Activo Total + Inversiones Cedidas]	9,51	9,50	10,70	10,78	10,10	9,61	10,22	10,30
Otros Activos / [Patrimonio + Gestión Operativa]	5,02	6,81	7,55	7,23	8,75	20,86	39,64	39,09
Activo Improductivo / [Patrimonio + Gestión Operativa]	309,66	341,14	336,84	308,45	353,24	411,63	437,01	431,65
CALIDAD DE ACTIVOS								
Provisión para Cartera de Créditos / Cartera de Créditos Bruta	1,93	2,21	2,22	2,20	2,44	2,27	2,69	2,70
Provisión para Cartera de Créditos / Cartera Inmovilizada Bruta	317,74	478,35	610,87	728,22	757,78	420,79	642,56	637,68
Cartera Inmovilizada Bruta / Cartera de Créditos Bruta	0,61	0,46	0,36	0,30	0,32	0,54	0,42	0,42
Activo Improductivo / Activo Total	23,11	26,04	26,78	24,74	27,06	29,43	30,51	30,38
GESTIÓN ADMINISTRATIVA (4)								
Activo Productivo / Pasivo con Costo (5)	119,67	125,30	127,91	134,17	133,36	134,09	154,69	155,18
Brecha Estructural / Activo Total (5)	12,64	14,93	15,97	19,17	18,25	17,94	24,57	24,76
Gastos de Personal / Captaciones del Público Promedio	1,42	1,45	1,69	1,70	1,68	2,26	1,95	1,98
Gastos Operativos / Captaciones del Público Promedio	1,58	1,67	1,95	2,00	2,02	2,56	2,23	2,26
[Gtos. de Personal + Gtos. Operativos] / Activo Productivo Promedio	3,50	3,68	4,53	4,57	4,57	6,24	5,18	5,24
Otros Ingresos Operativos / Activo Promedio	1,36	1,44	1,18	1,18	1,18	2,21	2,38	2,42
[Gtos. de Personal + Gtos. Operativos] / Ingresos Financieros	21,82	22,32	24,53	24,57	24,58	32,93	30,76	31,12
RENTABILIDAD (4)								
Ingreso por Cartera de Créditos / Cartera de Créditos Promedio	18,70	19,67	22,36	22,44	22,33	22,82	20,65	20,67
Ingreso por Inversiones en Títulos Valores / Inversiones en Títulos Valores Promedio	10,44	9,89	8,81	8,83	8,78	9,68	9,41	9,42
Gastos Financieros / Captaciones Promedio con Costos	5,34	6,99	6,82	6,78	6,73	7,34	5,99	6,04
Margen Financiero Bruto / Activo Promedio	9,11	8,33	9,42	9,67	9,72	9,23	9,25	9,24
Ingresos Extraordinarios / Activo Promedio	-	-	-	-	-	-	-	-
Resultado Neto / Activo Promedio	4,78	4,21	3,65	3,67	3,72	3,42	4,08	4,07
Resultado Neto / Patrimonio Promedio	73,81	62,02	50,97	51,90	51,89	50,75	62,24	61,46
LIQUIDEZ								
Disponibilidades / Captaciones del Público	23,92	27,20	28,46	26,40	28,92	29,02	30,23	30,30
[Disponibilidades + Inv.Tit.Val.para Negociar y Disp.para la Venta] / Captaciones del Público	28,23	33,67	32,33	30,01	31,77	32,28	35,36	35,52
Cartera de Créditos Neta / Captaciones del Público	58,38	57,00	60,14	63,23	62,06	57,94	54,79	54,78
Cartera de Créditos Neta / [Captaciones del Público + Inversiones Cedidas]	58,38	57,00	60,14	63,23	62,06	57,94	54,79	54,78
[Capt. Oficiales + Inv. Cedidas Oficiales] / [Captaciones del Público + Inversiones Cedidas]	1,53	0,99	1,12	0,95	0,98	8,01	16,95	16,99
Activos a Corto Plazo / Pasivos a Corto Plazo	21,68	25,99	25,79	23,68	25,74	26,35	28,87	28,97

FUENTE: BALANCE GENERAL DE PUBLICACIÓN
GERENCIA GENERAL DE REGULACIÓN - GERENCIA DE INVESTIGACIÓN Y DESARROLLO ESTADÍSTICO
(1) Incluye: Ingresos por Comisiones por Servicios, Ingresos por Diferencias de Cambio y Operaciones con Derivados, Ingresos por Inversiones en Empresas Filiales y Afiliadas, Ingresos por Inversiones en Sucursales y Ganancia en Inversiones en Títulos Valores.
(2) Incluye: Gastos por Comisiones por Servicios, Gastos por Diferencias de Cambio y Operaciones con Derivados, Gastos por Inversiones en Empresas Filiales y Afiliadas, Gastos por Inversiones en Sucursales y Pérdida en Inversiones en Títulos Valores.
(3) Gastos generales y administrativos excepto (Gastos de personal, Aportes a FOGADE y Aportes a SUDEBAN)
(4) Anualizados, calculados en base a Saldos Promedios
(5) No es anualizado.

CUADRO Nº I - 23
SECTOR BANCARIO
BANCA UNIVERSAL
BANCO NACIONAL DE CRÉDITO, C.A. BANCO UNIVERSAL
EVOLUCIÓN MENSUAL DEL BALANCE GENERAL DE PUBLICACIÓN, ESTADO DE RESULTADOS DE PUBLICACIÓN
E INDICADORES FINANCIEROS, SEGÚN RUBRO
junio - diciembre / 2014 - junio / 2015

R U B R O	2 0 1 4		2 0 1 5			Estrato Mediano	Banca Universal y Comercial	Sector Bancario
	junio	diciembre	abril	mayo	junio			
	BALANCE GENERAL DE PUBLICACIÓN (Miles de Bolívares)							
ACTIVO								
DISPONIBILIDADES	15.437.910	20.130.616	28.504.377	26.335.662	29.934.035	199.399.322	890.644.177	901.868.068
INVERSIONES EN TÍTULOS VALORES	13.512.653	14.017.035	14.523.524	15.251.995	15.130.763	134.100.193	649.283.608	660.277.452
CARTERA DE CRÉDITOS	25.067.429	35.094.661	44.393.000	49.424.612	56.712.530	398.172.316	1.614.133.950	1.630.737.008
INTERESES Y COMISIONES POR COBRAR	424.558	516.921	583.765	633.610	699.254	8.000.974	29.535.912	29.920.497
INVERSIONES EN EMPRESAS FILIALES, AFILIADAS Y SUCURSALES	61.374	51.021	54.089	53.481	52.624	958.106	5.848.477	5.848.777
BIENES REALIZABLES	2.095	378	52	26	-	3.590	90.414	90.414
BIENES DE USO	867.021	1.153.633	2.305.360	2.473.985	2.923.451	12.794.568	40.161.432	40.396.058
OTROS ACTIVOS	516.238	932.339	1.417.386	1.463.877	1.661.504	11.404.147	91.904.105	92.498.458
TOTAL DEL ACTIVO	55.889.278	71.896.604	91.781.553	95.637.248	107.114.161	764.833.216	3.321.602.075	3.361.636.732
PASIVO								
CAPTACIONES DEL PÚBLICO	50.700.067	65.256.945	83.181.272	86.748.371	97.023.393	687.163.758	2.945.868.218	2.976.782.251
OBLIGACIONES CON EL BCV	-	-	-	-	-	-	2.350.667	2.350.667
CAPTACIONES Y OBLIGACIONES CON EL BANAVIH	-	-	-	-	-	287	11.750.574	11.750.574
OTROS FINANCIAMIENTOS OBTENIDOS	64.259	2.359	2.262	31.452	62.564	5.619.924	21.668.156	24.611.117
OTRAS OBLIGACIONES POR INTERMEDIACIÓN FINANCIERA	25.486	11.667	11.653	3.677	1.859	182.843	243.317	243.317
INTERESES Y COMISIONES POR PAGAR	55.974	83.418	77.832	101.045	88.208	507.742	1.616.252	1.703.978
ACUMULACIONES Y OTROS PASIVOS	993.394	1.171.408	1.577.442	1.534.204	2.141.405	16.681.464	106.240.021	107.584.167
OBLIGACIONES SUBORDINADAS	-	-	-	-	-	-	-	-
OBLIGACIONES CONVERTIBLES EN CAPITAL	-	-	-	-	-	-	-	-
TOTAL DEL PASIVO	51.839.180	66.525.797	84.850.461	88.418.749	99.317.429	710.156.018	3.089.737.205	3.125.026.071
GESTIÓN OPERATIVA	-	-	550.895	687.698	-	-	-	-
TOTAL DE PATRIMONIO	4.050.098	5.370.807	6.380.197	6.530.801	7.796.732	54.677.198	231.864.870	236.610.661
TOTAL DEL PASIVO + PATRIMONIO + GESTIÓN OPERATIVA	55.889.278	71.896.604	91.781.553	95.637.248	107.114.161	764.833.216	3.321.602.075	3.361.636.732
CUENTAS DE ORDEN								
CUENTAS CONTINGENTES DEUDORAS	1.640.361	3.705.757	3.446.072	3.971.643	3.770.732	104.624.860	245.087.837	245.150.031
ACTIVOS DE LOS FIDEICOMISOS	1.809.370	2.848.162	2.942.994	3.025.509	3.247.395	36.117.758	276.701.422	298.771.958
OTROS ENCARGOS DE CONFIANZA	-	-	-	-	-	1.923.219	2.045.416	2.045.416
CUENTAS DEUDORAS POR OTROS ENCARGOS DE CONFIANZA (Fondo Mutual Habitacional)	895.920	1.080.479	1.238.564	1.285.730	1.298.158	11.455.338	51.030.512	51.101.962
OTRAS CUENTAS DEUDORAS DEL FONDO MUTUAL HABITACIONAL	-	-	-	-	-	34.566	859.686	859.686
OTRAS CUENTAS DE ORDEN DEUDORAS	77.512.603	88.995.049	109.772.171	115.690.332	125.448.087	886.115.265	4.147.262.290	4.191.358.239
OTRAS CUENTAS DE REGISTRO DEUDORAS	-	-	-	-	-	120.915	728.850	729.619
	ESTADO DE RESULTADOS DE PUBLICACIÓN (Miles de Bolívares)							
INGRESOS FINANCIEROS	2.595.513	3.743.466	3.289.762	4.369.599	5.534.603	43.249.775	168.751.357	170.862.816
GASTOS FINANCIEROS	854.050	1.272.938	1.081.672	1.374.913	1.693.890	13.018.478	38.497.633	39.156.409
MARGEN FINANCIERO BRUTO	1.741.463	2.470.528	2.208.090	2.994.686	3.840.713	30.231.297	130.253.724	131.706.407
Ingresos por recuperaciones de activos financieros	5.140	8.614	4.510	5.377	18.118	250.600	2.295.285	2.310.132
Gastos por incobrabilidad y desvalorización de activos financieros	170.557	277.073	163.042	268.477	429.800	3.376.109	15.170.293	15.383.680
MARGEN FINANCIERO NETO	1.576.046	2.202.069	2.049.558	2.731.586	3.429.031	27.105.788	117.378.716	118.632.859
Otros ingresos operativos (1)	484.604	558.537	333.315	426.133	537.929	6.941.236	32.623.888	33.525.707
Otros gastos operativos (2)	285.110	222.749	100.456	133.046	171.648	1.684.323	11.129.473	11.197.777
MARGEN DE INTERMEDIACIÓN FINANCIERA	1.775.540	2.537.857	2.282.417	3.024.673	3.795.312	32.362.701	138.873.131	140.960.789
GASTOS DE TRANSFORMACIÓN	1.328.685	1.824.944	1.518.371	2.043.796	2.504.172	18.172.003	63.532.557	64.934.058
Gastos de personal	399.657	552.154	399.868	602.206	738.603	6.667.058	24.208.098	24.814.017
Gastos generales y administrativos (3)	654.212	907.500	785.216	1.024.982	1.265.638	7.573.549	27.693.472	28.357.006
Aportes al Fondo de Garantía de Depósitos y Protección Bancaria	252.954	335.162	300.598	375.747	450.897	3.541.068	10.427.463	10.544.526
Aportes a la Superintendencia de Bancos y Otras Instituciones Financieras	21.862	30.128	32.689	40.861	49.034	390.328	1.203.524	1.218.509
MARGEN OPERATIVO BRUTO	446.855	712.913	764.046	980.877	1.291.140	14.190.698	75.340.574	76.026.731
Ingresos por bienes realizables	49.430	355	1.122	1.123	4.723	12.641	199.385	199.385
Ingresos por programas especiales	-	-	-	-	-	-	218	218
Ingresos operativos varios	51.884	12.579	2.895	3.775	4.243	274.805	707.785	756.244
Gastos por bienes realizables	4.737	1.939	117	143	169	12.210	47.883	47.883
Gastos por depreciación, amortización y desvalorización de bienes diversos	-	-	-	-	-	-	-	-
Gastos operativos varios	55.400	69.468	80.599	118.984	115.158	1.719.946	7.215.283	7.388.462
MARGEN OPERATIVO NETO	488.032	654.440	687.347	866.648	1.184.779	12.745.988	68.984.796	69.546.233
Ingresos extraordinarios	559	1.036	-	-	-	9.710	688.681	689.003
Gastos Extraordinarios	2.545	2.544	6.452	8.950	11.986	78.909	488.579	491.138
RESULTADO BRUTO ANTES DE IMPUESTOS	486.046	652.932	680.895	857.698	1.172.793	12.676.789	69.184.898	69.744.098
Impuesto sobre la renta	1.182	617	130.000	170.000	231.796	1.460.820	11.711.844	11.760.545
RESULTADO NETO	484.864	652.315	550.895	687.698	940.997	11.215.969	57.473.054	57.983.553
	INDICADORES FINANCIEROS (Porcentajes)							
EVALUACIÓN DEL PATRIMONIO								
[Patrimonio + Gestión Operativa] / Activo Total	9,19	9,03	9,92	9,98	9,40	9,61	10,22	10,30
[Patrimonio + Gestión Operativa] / [Activo Total + Inversiones Cedidas]	9,19	9,03	9,92	9,98	9,40	9,61	10,22	10,30
Otros Activos / [Patrimonio + Gestión Operativa]	12,75	17,36	20,45	20,28	21,31	20,86	39,64	39,09
Activo Improductivo / [Patrimonio + Gestión Operativa]	411,10	408,55	459,65	414,06	436,80	411,63	437,01	431,65
CALIDAD DE ACTIVOS								
Provisión para Cartera de Créditos / Cartera de Créditos Bruta	2,05	2,17	2,08	2,03	1,98	2,27	2,69	2,70
Provisión para Cartera de Créditos / Cartera Inmovilizada Bruta	3.126,48	4.618,14	4.036,31	2.357,85	9.965,56	420,79	642,56	637,68
Cartera de Créditos Bruta / Cartera de Créditos Bruta	0,07	0,05	0,05	0,09	0,02	0,54	0,42	0,42
Activo Improductivo / Activo Total	29,79	30,52	34,71	31,25	31,79	29,43	30,51	30,38
GESTIÓN ADMINISTRATIVA (4)								
Activo Productivo / Pasivo con Costo (5)	143,77	152,16	155,95	159,88	157,85	134,09	154,69	155,18
Brecha Estructural / Activo Total (5)	21,38	23,82	23,42	25,75	25,00	17,94	24,57	24,76
Gastos de Personal / Captaciones del Público Promedio	1,79	1,84	1,63	1,90	1,87	2,26	1,95	1,98
Gastos Operativos / Captaciones del Público Promedio	2,93	3,01	3,19	3,24	3,21	2,56	2,23	2,26
[Gtos. de Personal + Gtos. Operativos] / Activo Productivo Promedio	5,95	6,17	6,63	7,02	6,90	6,24	5,18	5,24
Otros Ingresos Operativos / Activo Promedio	2,39	2,03	1,24	1,24	1,26	2,21	2,38	2,42
[Gtos. de Personal + Gtos. Operativos] / Ingresos Financieros	40,60	39,65	36,02	37,24	36,21	32,93	30,76	31,12
RENTABILIDAD (4)								
Ingreso por Cartera de Créditos / Cartera de Créditos Promedio	16,61	16,88	21,95	22,45	22,57	22,82	20,65	20,67
Ingreso por Inversiones en Títulos Valores / Inversiones en Títulos Valores Promedio	9,92	10,06	9,84	9,87	9,83	9,68	9,41	9,42
Gastos Financieros / Captaciones Promedio con Costos	7,35	8,02	9,01	8,95	8,87	7,34	5,99	6,04
Margen Financiero Bruto / Activo Promedio	7,10	7,39	8,14	8,58	8,82	9,23	9,25	9,24
Ingresos Extraordinarios / Activo Promedio	-	-	-	-	-	-	-	-
Resultado Neto / Activo Promedio	1,98	2,00	2,03	1,97	2,16	3,42	4,08	4,07
Resultado Neto / Patrimonio Promedio	29,33	28,81	28,31	27,73	30,28	50,75	62,24	61,46
LIQUIDEZ								
Disponibilidades / Captaciones del Público	30,45	30,85	34,27	30,36	30,85	29,02	30,23	30,30
[Disponibilidades + Inv.Tit.Val.para Negociar y Disp.para la Venta] / Captaciones del Público	40,11	37,87	39,83	35,74	35,51	32,28	35,36	35,52
Cartera de Créditos Bruta / Captaciones del Público	49,44	53,78	53,37	56,97	58,45	57,94	54,79	54,78
Cartera de Créditos Bruta / [Captaciones del Público + Inversiones Cedidas]	49,44	53,78	53,37	56,97	58,45	57,94	54,79	54,78
[Capt. Oficiales + Inv. Cedidas Oficiales] / [Captaciones del Público + Inversiones Cedidas]	7,94	3,72	7,21	7,53	7,61	8,01	16,95	16,99
Activos a Corto Plazo / Pasivos a Corto Plazo	28,61	29,25	32,66	28,79	28,38	26,35	28,87	28,97

FUENTE: BALANCE GENERAL DE PUBLICACIÓN
GERENCIA GENERAL DE REGULACIÓN - GERENCIA DE INVESTIGACIÓN Y DESARROLLO ESTADÍSTICO
(1) Incluye: Ingresos por Comisiones por Servicios, Ingresos por Diferencias de Cambio y Operaciones con Derivados, Ingresos por Inversiones en Empresas Filiales y Afiliadas, Ingresos por Inversiones en Sucursales y Ganancia en Inversiones en Títulos Valores.
(2) Incluye: Gastos por Comisiones por Servicios, Gastos por Diferencias de Cambio y Operaciones con Derivados, Gastos por Inversiones en Empresas Filiales y Afiliadas, Gastos por Inversiones en Sucursales y Pérdida en Inversiones en Títulos Valores.
(3) Gastos generales y administrativos excepto (Gastos de personal, Aportes a FOGADE y Aportes a SUDEBAN)
(4) Anualizados, calculados en base a Saldos Promedios
(5) No es anualizado.

CUADRO Nº I - 24
SECTOR BANCARIO
BANCA UNIVERSAL
BFC FONDO COMÚN, C.A. BANCO UNIVERSAL
EVOLUCIÓN MENSUAL DEL BALANCE GENERAL DE PUBLICACIÓN, ESTADO DE RESULTADOS DE PUBLICACIÓN
E INDICADORES FINANCIEROS, SEGÚN RUBRO
junio - diciembre / 2014 - junio / 2015

R U B R O	2 0 1 4		2 0 1 5			Estrato Mediano	Banca Universal y Comercial	Sector Bancario
	junio	diciembre	abril	mayo	junio			
	BALANCE GENERAL DE PUBLICACIÓN (Miles de Bolívares)							
ACTIVO								
DISPONIBILIDADES	8.479.000	12.623.649	14.238.547	14.869.443	16.854.292	199.399.322	890.644.177	901.868.068
INVERSIONES EN TÍTULOS VALORES	11.881.428	12.068.620	12.675.410	12.552.918	12.397.906	134.100.193	649.283.608	660.277.452
CARTERA DE CRÉDITOS	9.954.898	14.838.501	19.193.845	21.359.098	22.405.604	398.172.316	1.614.133.950	1.630.737.008
INTERESES Y COMISIONES POR COBRAR	285.547	330.423	310.717	355.032	420.120	8.000.974	29.535.912	29.920.497
INVERSIONES EN EMPRESAS FILIALES, AFILIADAS Y SUCURSALES	-	-	-	-	-	958.106	5.848.477	5.848.777
BIENES REALIZABLES	2.391	222	111	83	56	3.590	90.414	90.414
BIENES DE USO	857.607	1.386.375	1.429.497	1.427.075	1.522.791	12.794.568	40.161.432	40.396.058
OTROS ACTIVOS	491.567	714.202	1.030.622	1.250.822	1.153.248	11.404.147	91.904.105	92.498.458
TOTAL DEL ACTIVO	31.952.438	41.961.992	48.878.749	51.814.471	54.754.017	764.833.216	3.321.602.075	3.361.636.732
PASIVO								
CAPTACIONES DEL PÚBLICO	28.602.354	37.975.907	44.340.876	46.933.242	49.627.259	687.163.758	2.945.868.218	2.976.782.251
OBLIGACIONES CON EL BCV	-	-	-	-	-	-	2.350.667	2.350.667
CAPTACIONES Y OBLIGACIONES CON EL BANAVIH	160	7	1	1	-	287	11.750.574	11.750.574
OTROS FINANCIAMIENTOS OBTENIDOS	250.690	199.532	199.277	229.277	229.276	5.619.924	21.668.156	24.611.117
OTRAS OBLIGACIONES POR INTERMEDIACIÓN FINANCIERA	-	-	-	-	-	182.843	243.317	243.317
INTERESES Y COMISIONES POR PAGAR	5.745	36.496	12.419	16.318	10.103	507.742	1.616.252	1.703.978
ACUMULACIONES Y OTROS PASIVOS	498.126	667.090	847.832	952.124	886.005	16.681.464	106.240.021	107.584.167
OBLIGACIONES SUBORDINADAS	-	-	-	-	-	-	-	-
OBLIGACIONES CONVERTIBLES EN CAPITAL	-	-	-	-	-	-	-	-
TOTAL DEL PASIVO	29.357.075	38.879.032	45.400.405	48.130.962	50.752.643	710.156.018	3.089.737.205	3.125.026.071
GESTIÓN OPERATIVA	-	-	500.390	712.974	-	-	-	-
TOTAL DE PATRIMONIO	2.595.363	3.082.960	2.977.954	2.970.535	4.001.374	54.677.198	231.864.870	236.610.661
TOTAL DEL PASIVO + PATRIMONIO + GESTIÓN OPERATIVA	31.952.438	41.961.992	48.878.749	51.814.471	54.754.017	764.833.216	3.321.602.075	3.361.636.732
CUENTAS DE ORDEN								
CUENTAS CONTINGENTES DEUDORAS	1.885.294	4.221.245	6.537.277	6.290.175	6.093.748	104.624.860	245.087.837	245.150.031
ACTIVOS DE LOS FIDEICOMISOS	2.466.385	2.812.948	3.085.179	3.176.889	3.525.838	36.117.758	276.701.422	298.771.958
OTROS ENCARGOS DE CONFIANZA	7.044	7.044	7.044	7.044	7.044	1.923.219	2.045.416	2.045.416
CUENTAS DEUDORAS POR OTROS ENCARGOS DE CONFIANZA (Fondo Mutual Habitacional)	3.986.248	4.548.756	4.890.113	4.942.197	5.190.985	11.455.338	51.030.512	51.101.962
OTRAS CUENTAS DEUDORAS DEL FONDO MUTUAL HABITACIONAL	18.234	18.512	18.350	18.259	18.291	34.566	859.686	859.686
OTRAS CUENTAS DE ORDEN DEUDORAS	36.084.524	53.547.440	60.061.556	66.143.893	67.144.871	886.115.265	4.147.262.290	4.191.358.239
OTRAS CUENTAS DE REGISTRO DEUDORAS	47.103	47.079	47.050	47.041	47.030	120.915	728.850	729.619
	ESTADO DE RESULTADOS DE PUBLICACIÓN (Miles de Bolívares)							
INGRESOS FINANCIEROS	1.618.882	2.213.910	1.834.393	2.407.386	2.995.289	43.249.775	168.751.357	170.862.816
GASTOS FINANCIEROS	631.454	890.520	697.586	887.993	1.087.308	13.018.478	38.497.633	39.156.409
MARGEN FINANCIERO BRUTO	987.428	1.323.390	1.136.807	1.519.393	1.907.981	30.231.297	130.253.724	131.706.407
Ingresos por recuperaciones de activos financieros	10.080	9.284	16.177	23.387	32.411	250.600	2.295.285	2.310.132
Gastos por incobrabilidad y desvalorización de activos financieros	18.428	48.939	45.355	68.965	76.622	3.376.109	15.170.293	15.383.680
MARGEN FINANCIERO NETO	979.080	1.283.835	1.107.629	1.473.815	1.863.770	27.105.788	117.378.716	118.632.859
Otros ingresos operativos (1)	426.266	612.329	429.930	585.697	749.463	6.941.236	32.623.888	33.525.707
Otros gastos operativos (2)	101.472	105.437	79.895	105.410	132.919	1.684.323	11.129.473	11.197.777
MARGEN DE INTERMEDIACIÓN FINANCIERA	1.303.874	1.790.727	1.457.664	1.954.102	2.480.314	32.362.701	138.873.131	140.960.789
GASTOS DE TRANSFORMACIÓN	854.342	1.034.933	825.230	1.067.254	1.318.935	18.172.003	63.532.557	64.934.058
Gastos de personal	356.953	415.724	315.076	417.526	520.219	6.667.058	24.208.098	24.814.017
Gastos generales y administrativos (3)	319.893	410.579	315.751	406.724	507.111	7.573.549	27.693.472	28.357.006
Aportes al Fondo de Garantía de Depósitos y Protección Bancaria	162.938	190.799	174.857	218.571	262.285	3.541.068	10.427.463	10.544.526
Aportes a la Superintendencia de Bancos y Otras Instituciones Financieras	14.558	17.831	19.546	24.433	29.320	390.328	1.203.524	1.218.509
MARGEN OPERATIVO BRUTO	449.532	755.794	632.434	886.848	1.161.379	14.190.698	75.340.574	76.026.731
Ingresos por bienes realizables	3.920	985	-	250	250	12.641	199.385	199.385
Ingresos por programas especiales	-	-	-	-	-	-	218	218
Ingresos operativos varios	1.236	1.282	264	301	3.916	274.805	707.785	756.244
Gastos por bienes realizables	2.516	657	126	157	185	12.210	47.883	47.883
Gastos por depreciación, amortización y desvalorización de bienes diversos	-	-	-	-	-	-	-	-
Gastos operativos varios	127.003	162.135	128.697	170.746	226.394	1.719.946	7.215.283	7.388.462
MARGEN OPERATIVO NETO	325.169	595.269	503.875	716.496	938.966	12.745.988	68.984.796	69.546.233
Ingresos extraordinarios	87	121	6.568	6.571	7.623	9.710	688.681	689.003
Gastos Extraordinarios	1.244	563	10.053	10.077	10.083	78.909	488.579	491.138
RESULTADO BRUTO ANTES DE IMPUESTOS	324.012	594.827	500.390	712.990	936.506	12.676.789	69.184.898	69.744.098
Impuesto sobre la renta	-	-	-	16	17	1.460.820	11.711.844	11.760.545
RESULTADO NETO	324.012	594.827	500.390	712.974	936.489	11.215.969	57.473.054	57.983.553
	INDICADORES FINANCIEROS (Porcentajes)							
EVALUACIÓN DEL PATRIMONIO								
[Patrimonio + Gestión Operativa] / Activo Total	11,97	9,82	10,44	10,25	10,44	9,61	10,22	10,30
[Patrimonio + Gestión Operativa] / [Activo Total + Inversiones Cedidas]	11,97	9,82	10,44	10,25	10,44	9,61	10,22	10,30
Otros Activos / [Patrimonio + Gestión Operativa]	18,94	23,17	29,63	33,96	28,82	20,86	39,64	39,09
Activo Improductivo / [Patrimonio + Gestión Operativa]	381,73	477,64	477,47	474,26	486,78	411,63	437,01	431,65
CALIDAD DE ACTIVOS								
Provisión para Cartera de Créditos / Cartera de Créditos Bruta	2,05	2,24	2,11	2,04	2,10	2,27	2,69	2,70
Provisión para Cartera de Créditos / Cartera Inmovilizada Bruta	660,70	1.080,90	1.056,84	1.145,17	1.334,93	420,79	642,56	637,68
Cartera de Créditos Bruta / Cartera de Créditos Bruta	0,31	0,21	0,20	0,18	0,16	0,54	0,42	0,42
Activo Improductivo / Activo Total	31,01	35,09	33,98	33,72	35,57	29,43	30,51	30,38
GESTIÓN ADMINISTRATIVA (4)								
Activo Productivo / Pasivo con Costo (5)	97,18	90,73	91,56	92,97	97,53	134,09	154,69	155,18
Brecha Estructural / Activo Total (5)	(2,00)	(6,63)	(6,08)	(5,01)	(1,63)	17,94	24,57	24,76
Gastos de Personal / Captaciones del Público Promedio	2,73	2,54	2,29	2,38	2,41	2,26	1,95	1,98
Gastos Operativos / Captaciones del Público Promedio	2,45	2,40	2,30	2,32	2,35	2,56	2,23	2,26
[Gtos. de Personal + Gtos. Operativos] / Activo Productivo Promedio	6,74	6,56	6,54	6,63	6,71	6,24	5,18	5,24
Otros Ingresos Operativos / Activo Promedio	2,94	3,09	2,84	3,03	3,16	2,21	2,38	2,42
[Gtos. de Personal + Gtos. Operativos] / Ingresos Financieros	41,81	39,22	34,39	34,24	34,30	32,93	30,76	31,12
RENTABILIDAD (4)								
Ingreso por Cartera de Créditos / Cartera de Créditos Promedio	20,32	19,94	21,78	21,94	22,15	22,82	20,65	20,67
Ingreso por Inversiones en Títulos Valores / Inversiones en Títulos Valores Promedio	11,43	11,39	10,65	10,76	10,77	9,68	9,41	9,42
Gastos Financieros / Captaciones Promedio con Costos	6,17	6,36	6,48	6,45	6,50	7,34	5,99	6,04
Margen Financiero Bruto / Activo Promedio	6,74	6,82	7,51	7,85	8,01	9,23	9,25	9,24
Ingresos Extraordinarios / Activo Promedio	-	-	-	-	-	-	-	-
Resultado Neto / Activo Promedio	2,21	2,71	3,31	3,68	3,93	3,42	4,08	4,07
Resultado Neto / Patrimonio Promedio	27,15	36,05	49,29	56,42	59,06	50,75	62,24	61,46
LIQUIDEZ								
Disponibilidades / Captaciones del Público	29,64	33,24	32,11	31,68	33,96	29,02	30,23	30,30
[Disponibilidades + Inv.Tit.Val.para Negociar + Disp.para la Venta] / Captaciones del Público	37,87	38,52	35,78	34,83	37,13	32,28	35,36	35,52
Cartera de Créditos Bruta / Captaciones del Público	34,80	39,07	43,29	45,51	47,94	57,94	54,79	54,78
Cartera de Créditos Bruta / [Captaciones del Público + Inversiones Cedidas]	34,80	39,07	43,29	45,51	47,94	57,94	54,79	54,78
[Capt. Oficiales + Inv. Cedidas Oficiales] / [Captaciones del Público + Inversiones Cedidas]	6,33	4,39	4,85	5,98	5,95	8,01	16,95	16,99
Activos a Corto Plazo / Pasivos a Corto Plazo	27,04	31,74	29,41	29,28	30,63	26,35	28,87	28,97

FUENTE: BALANCE GENERAL DE PUBLICACIÓN

GERENCIA GENERAL DE REGULACIÓN - GERENCIA DE INVESTIGACIÓN Y DESARROLLO ESTADÍSTICO

(1) Incluye: Ingresos por Comisiones por Servicios, Ingresos por Diferencias de Cambio y Operaciones con Derivados, Ingresos por Inversiones en Empresas Filiales y Afiliadas, Ingresos por Inversiones en Sucursales y Ganancia en Inversiones en Títulos Valores.

(2) Incluye: Gastos por Comisiones por Servicios, Gastos por Diferencias de Cambio y Operaciones con Derivados, Gastos por Inversiones en Empresas Filiales y Afiliadas, Gastos por Inversiones en Sucursales y Pérdida en Inversiones en Títulos Valores.

(3) Gastos generales y administrativos excepto (Gastos de personal, Aportes a FOGADE y Aportes a SUDEBAN)

(4) Anualizados, calculados en base a Saldos Promedios

(5) No es anualizado.

CUADRO N° I - 25
SECTOR BANCARIO
BANCA UNIVERSAL
VENEZOLANO DE CRÉDITO, S.A. BANCO UNIVERSAL
EVOLUCIÓN MENSUAL DEL BALANCE GENERAL DE PUBLICACIÓN, ESTADO DE RESULTADOS DE PUBLICACIÓN
E INDICADORES FINANCIEROS, SEGÚN RUBRO
juno - diciembre / 2014 - juno / 2015

R U B R O	2 0 1 4		2 0 1 5			Estrato Mediano	Banca Universal y Comercial	Sector Bancario
	junio	diciembre	abril	mayo	junio			
BALANCE GENERAL DE PUBLICACIÓN (Miles de Bolívares)								
ACTIVO								
DISPONIBILIDADES	7.689.569	10.145.347	12.094.193	14.096.650	15.606.006	199.399.322	890.644.177	901.868.068
INVERSIONES EN TÍTULOS VALORES	5.996.984	6.507.350	5.732.179	6.040.138	5.604.067	134.100.193	649.283.608	660.277.452
CARTERA DE CRÉDITOS	11.644.741	16.211.348	22.460.491	25.544.030	27.944.777	398.172.316	1.614.133.950	1.630.737.008
INTERESES Y COMISIONES POR COBRAR	198.537	289.846	182.156	232.717	233.481	8.000.974	29.535.912	29.920.497
INVERSIONES EN EMPRESAS FILIALES, AFILIADAS Y SUCURSALES	84.093	89.133	90.908	91.519	92.114	958.106	5.848.477	5.848.777
BIENES REALIZABLES						3.590	90.414	90.414
BIENES DE USO	918.928	1.460.707	1.930.146	2.043.721	2.159.239	12.794.568	40.161.432	40.396.058
OTROS ACTIVOS	136.911	175.322	315.119	365.415	488.928	11.404.147	91.904.105	92.498.458
TOTAL DEL ACTIVO	26.669.763	34.879.053	42.805.192	48.414.190	52.128.612	764.833.216	3.321.602.075	3.361.636.732
PASIVO								
CAPTACIONES DEL PÚBLICO	22.581.940	30.081.330	37.329.482	42.067.362	43.354.150	687.163.758	2.945.868.218	2.976.782.251
OBLIGACIONES CON EL BCV	-	-	-	-	-	-	2.350.667	2.350.667
CAPTACIONES Y OBLIGACIONES CON EL BANAVIH	-	-	-	-	-	287	11.750.574	11.750.574
OTROS FINANCIAMIENTOS OBTENIDOS	168.949	81.326	310.887	736.584	2.665.632	5.619.924	21.668.156	24.611.117
OTRAS OBLIGACIONES POR INTERMEDIACIÓN FINANCIERA	1.037	9.105	-	-	-	182.843	243.317	243.317
INTERESES Y COMISIONES POR PAGAR	2.673	4.366	4.432	14.578	14.128	507.742	1.616.252	1.703.978
ACUMULACIONES Y OTROS PASIVOS	1.423.999	1.673.472	1.715.512	1.874.481	2.119.746	16.681.464	106.240.021	107.584.167
OBLIGACIONES SUBORDINADAS	-	-	-	-	-	-	-	-
OBLIGACIONES CONVERTIBLES EN CAPITAL	-	-	-	-	-	-	-	-
TOTAL DEL PASIVO	24.178.598	31.849.599	39.360.313	44.693.005	48.153.656	710.156.018	3.089.737.205	3.125.026.071
GESTIÓN OPERATIVA	-	-	597.134	873.440	-	-	-	-
TOTAL DE PATRIMONIO	2.491.165	3.029.454	2.847.745	2.847.745	3.974.956	54.677.198	231.864.870	236.610.661
TOTAL DEL PASIVO + PATRIMONIO + GESTIÓN OPERATIVA	26.669.763	34.879.053	42.805.192	48.414.190	52.128.612	764.833.216	3.321.602.075	3.361.636.732
CUENTAS DE ORDEN								
CUENTAS CONTINGENTES DEUDORAS	472.294	660.265	647.685	607.935	633.024	104.624.860	245.087.837	245.150.031
ACTIVOS DE LOS FIDEICOMISOS	4.289.972	5.060.692	5.458.562	5.552.499	5.670.438	36.117.758	276.701.422	298.771.958
OTROS ENCARGOS DE CONFIANZA	-	-	-	-	-	1.923.219	2.045.416	2.045.416
CUENTAS DEUDORAS POR OTROS ENCARGOS DE CONFIANZA (Fondo Mutual Habitacional)	-	-	-	-	-	11.455.338	51.030.512	51.101.962
OTRAS CUENTAS DEUDORAS DEL FONDO MUTUAL HABITACIONAL	-	-	-	-	-	34.566	859.686	859.686
OTRAS CUENTAS DE ORDEN DEUDORAS	21.708.421	23.442.721	29.882.477	35.321.096	37.993.357	886.115.265	4.147.262.290	4.191.358.239
OTRAS CUENTAS DE REGISTRO DEUDORAS	-	-	-	-	-	120.915	728.850	729.619
ESTADO DE RESULTADOS DE PUBLICACIÓN (Miles de Bolívares)								
INGRESOS FINANCIEROS	1.199.316	1.888.197	1.645.501	2.222.779	2.845.639	43.249.775	168.751.357	170.862.816
GASTOS FINANCIEROS	224.342	340.031	244.426	327.443	424.052	13.018.478	38.497.633	39.156.409
MARGEN FINANCIERO BRUTO	974.974	1.548.166	1.401.075	1.895.336	2.421.587	30.231.297	130.253.724	131.706.407
Ingresos por recuperaciones de activos financieros	64	71	53	402	430	250.600	2.295.285	2.310.132
Gastos por incobrabilidad y desvalorización de activos financieros	86.725	133.119	112.368	170.672	237.223	3.376.109	15.170.293	15.383.680
MARGEN FINANCIERO NETO	888.313	1.415.118	1.288.760	1.725.066	2.184.794	27.105.788	117.378.716	118.632.859
Otros ingresos operativos (1)	489.778	524.443	390.675	558.842	776.525	6.941.236	32.623.888	33.525.707
Otros gastos operativos (2)	30.358	52.533	37.470	44.912	51.637	1.684.323	11.129.473	11.197.777
MARGEN DE INTERMEDIACIÓN FINANCIERA	1.347.733	1.887.028	1.641.965	2.238.996	2.909.682	32.362.701	138.873.131	140.960.789
GASTOS DE TRANSFORMACIÓN	771.517	1.098.857	911.337	1.214.768	1.506.038	18.172.003	63.532.557	64.934.058
Gastos de personal	405.311	564.626	462.029	627.530	781.643	6.667.058	24.208.098	24.814.017
Gastos generales y administrativos (3)	229.823	356.587	286.871	384.193	480.740	7.573.549	27.693.472	28.357.006
Aportes al Fondo de Garantía de Depósitos y Protección Bancaria	124.324	162.318	145.619	182.023	218.428	3.541.068	10.427.463	10.544.526
Aportes a la Superintendencia de Bancos y Otras Instituciones Financieras	12.059	15.326	16.818	21.022	25.227	390.328	1.203.524	1.218.509
MARGEN OPERATIVO BRUTO	576.216	788.171	730.628	1.024.228	1.403.644	14.190.698	75.340.574	76.026.731
Ingresos por bienes realizables	656	472	459	459	643	12.641	199.385	199.385
Ingresos por programas especiales	-	-	-	-	-	-	218	218
Ingresos operativos varios	17.971	24.983	22.038	25.868	38.296	274.805	707.785	756.244
Gastos por bienes realizables	1	-	-	-	-	12.210	47.883	47.883
Gastos por depreciación, amortización y desvalorización de bienes diversos	-	-	-	-	-	-	-	-
Gastos operativos varios	43.194	61.657	45.776	62.761	81.571	1.719.946	7.215.283	7.388.462
MARGEN OPERATIVO NETO	551.648	751.969	707.349	987.794	1.361.012	12.745.988	68.984.796	69.546.233
Ingresos extraordinarios	-	117	-	-	-	9.710	688.681	689.003
Gastos Extraordinarios	2.025	1.020	1.015	5.154	5.314	78.909	488.579	491.138
RESULTADO BRUTO ANTES DE IMPUESTOS	549.623	751.066	706.334	982.640	1.355.698	12.676.789	69.184.898	69.744.098
Impuesto sobre la renta	-	-	109.200	109.200	109.200	1.460.820	11.711.844	11.760.545
RESULTADO NETO	549.623	751.066	597.134	873.440	1.246.498	11.215.969	57.473.054	57.983.553
INDICADORES FINANCIEROS (Porcentajes)								
EVALUACIÓN DEL PATRIMONIO								
[Patrimonio + Gestión Operativa] / Activo Total	9,57	9,19	9,60	9,15	9,14	9,61	10,22	10,30
[Patrimonio + Gestión Operativa] / [Activo Total + Inversiones Cedidas]	9,57	9,19	9,60	9,15	9,14	9,61	10,22	10,30
Otros Activos / [Patrimonio + Gestión Operativa]	5,50	5,79	9,15	9,82	12,30	20,86	39,64	39,09
Activo Improductivo / [Patrimonio + Gestión Operativa]	353,26	390,69	411,71	439,46	454,26	411,63	437,01	431,65
CALIDAD DE ACTIVOS								
Provisión para Cartera de Créditos / Cartera de Créditos Bruta	1,57	1,91	1,87	1,85	1,89	2,27	2,69	2,70
Provisión para Cartera de Créditos / Cartera Inmovilizada Bruta	752,29	1.082,61	1.216,66	1.109,08	1.032,10	420,79	642,56	637,68
Cartera Inmovilizada Bruta / Cartera de Créditos Bruta	0,21	0,18	0,15	0,17	0,18	0,54	0,42	0,42
Activo Improductivo / Activo Total	33,00	33,93	33,13	33,78	34,64	29,43	30,51	30,38
GESTIÓN ADMINISTRATIVA (4)								
Activo Productivo / Pasivo con Costo (5)	162,66	158,03	155,92	142,71	133,41	134,09	154,69	155,18
Brecha Estructural / Activo Total (5)	25,81	24,26	23,98	19,82	16,37	17,94	24,57	24,76
Gastos de Personal / Captaciones del Público Promedio	3,84	3,91	4,24	4,40	4,40	2,26	1,95	1,98
Gastos Operativos / Captaciones del Público Promedio	2,18	2,36	2,63	2,69	2,70	2,56	2,23	2,26
[Gtos. de Personal + Gtos. Operativos] / Activo Productivo Promedio	8,01	8,15	9,20	9,45	9,39	6,24	5,18	5,24
Otros Ingresos Operativos / Activo Promedio	4,09	3,65	3,28	3,55	3,95	2,21	2,38	2,42
[Gtos. de Personal + Gtos. Operativos] / Ingresos Financieros	52,96	50,41	45,51	45,52	44,36	32,93	30,76	31,12
RENTABILIDAD (4)								
Ingreso por Cartera de Créditos / Cartera de Créditos Promedio	18,57	19,79	24,30	24,80	25,08	22,82	20,65	20,67
Ingreso por Inversiones en Títulos Valores / Inversiones en Títulos Valores Promedio	9,31	8,93	7,86	7,99	8,05	9,68	9,41	9,42
Gastos Financieros / Captaciones Promedio con Costos	4,57	4,75	4,67	4,70	4,82	7,34	5,99	6,04
Margen Financiero Bruto / Activo Promedio	7,85	8,69	11,14	11,51	11,72	9,23	9,25	9,24
Ingresos Extraordinarios / Activo Promedio	-	-	-	-	-	-	-	-
Resultado Neto / Activo Promedio	4,42	4,48	4,75	5,30	6,03	3,42	4,08	4,07
Resultado Neto / Patrimonio Promedio	52,19	55,00	61,34	72,08	81,45	50,75	62,24	61,46
LIQUIDEZ								
Disponibilidades / Captaciones del Público	34,05	33,73	32,40	33,51	36,00	29,02	30,23	30,30
[Disponibilidades + Inv.Tit.Val.para Negociar y Disp.para la Venta] / Captaciones del Público	34,09	36,19	33,06	34,51	37,45	32,28	35,36	35,52
Cartera de Créditos Neta / Captaciones del Público	51,57	53,89	60,17	60,72	64,46	57,94	54,79	54,78
Cartera de Créditos Neta / [Captaciones del Público + Inversiones Cedidas]	51,57	53,89	60,17	60,72	64,46	57,94	54,79	54,78
[Capt. Oficiales + Inv. Cedidas Oficiales] / [Captaciones del Público + Inversiones Cedidas]	1,02	0,87	0,96	0,92	0,95	8,01	16,95	16,99
Activos a Corto Plazo / Pasivos a Corto Plazo	31,61	34,46	30,86	32,08	32,81	26,35	28,87	28,97

FUENTE: BALANCE GENERAL DE PUBLICACIÓN
GERENCIA GENERAL DE REGULACIÓN - GERENCIA DE INVESTIGACIÓN Y DESARROLLO ESTADÍSTICO
(1) Incluye: Ingresos por Comisiones por Servicios, Ingresos por Diferencias de Cambio y Operaciones con Derivados, Ingresos por Inversiones en Empresas Filiales y Afiliadas, Ingresos por Inversiones en Sucursales y Ganancia en Inversiones en Títulos Valores.
(2) Incluye: Gastos por Comisiones por Servicios, Gastos por Diferencias de Cambio y Operaciones con Derivados, Gastos por Inversiones en Empresas Filiales y Afiliadas, Gastos por Inversiones en Sucursales y Pérdida en Inversiones en Títulos Valores.
(3) Gastos generales y administrativos excepto (Gastos de personal, Aportes a FOGADE y Aportes a SUDEBAN)
(4) Anualizados, calculados en base a Saldos Promedios
(5) No es anualizado.

CUADRO N° I - 26
SECTOR BANCARIO
BANCA UNIVERSAL
BANCO CARONI, C.A., BANCO UNIVERSAL
EVOLUCIÓN MENSUAL DEL BALANCE GENERAL DE PUBLICACIÓN, ESTADO DE RESULTADOS DE PUBLICACIÓN
E INDICADORES FINANCIEROS, SEGÚN RUBRO
junio - diciembre / 2014 - junio / 2015

R U B R O	2 0 1 4		2 0 1 5			Estrato Pequeño	Banca Universal y Comercial	Sector Bancario
	junio	diciembre	abril	mayo	junio			
	BALANCE GENERAL DE PUBLICACIÓN (Miles de Bolívares)							
ACTIVO								
DISPONIBILIDADES	5.177.766	6.583.539	7.916.244	8.283.530	10.058.998	41.031.533	890.644.177	901.868.068
INVERSIONES EN TÍTULOS VALORES	8.551.715	9.449.539	10.199.042	10.776.373	11.493.252	38.318.623	649.283.608	660.277.452
CARTERA DE CRÉDITOS	6.633.277	8.886.514	10.229.792	10.937.611	13.400.898	67.438.111	1.614.133.950	1.630.737.008
INTERESES Y COMISIONES POR COBRAR	226.368	277.652	290.593	359.697	363.750	1.160.293	29.535.912	29.920.497
INVERSIONES EN EMPRESAS FILIALES, AFILIADAS Y SUCURSALES	-	-	-	-	-	-	5.848.477	-
BIENES REALIZABLES	6.205	1.876	650	420	232	8.893	90.414	90.414
BIENES DE USO	595.953	637.302	649.633	655.798	708.950	2.566.988	40.161.432	40.396.058
OTROS ACTIVOS	291.998	272.695	358.214	391.803	389.701	3.881.187	91.904.105	92.498.458
TOTAL DEL ACTIVO	21.483.282	26.109.117	29.644.168	31.405.232	36.415.781	154.405.628	3.321.602.075	3.361.636.732
PASIVO								
CAPTACIONES DEL PÚBLICO	19.378.594	23.431.963	26.626.297	28.289.159	33.159.792	136.712.301	2.945.868.218	2.976.782.251
OBLIGACIONES CON EL BCV	-	-	-	-	-	-	2.350.667	2.350.667
CAPTACIONES Y OBLIGACIONES CON EL BANAVIH	-	-	-	-	-	2.227	11.750.574	11.750.574
OTROS FINANCIAMIENTOS OBTENIDOS	3.566	1.820	3.150	3.794	1.691	1.232.839	21.668.156	24.611.117
OTRAS OBLIGACIONES POR INTERMEDIACIÓN FINANCIERA	-	-	-	-	-	4.519	243.317	243.317
INTERESES Y COMISIONES POR PAGAR	1.477	7.189	6.842	5.375	3.740	64.344	1.616.252	1.703.978
ACUMULACIONES Y OTROS PASIVOS	275.102	373.649	371.873	411.500	488.437	4.451.464	106.240.021	107.584.167
OBLIGACIONES SUBORDINADAS	-	-	-	-	-	-	-	-
OBLIGACIONES CONVERTIBLES EN CAPITAL	-	-	-	-	-	-	-	-
TOTAL DEL PASIVO	19.658.739	23.814.621	27.008.162	28.709.828	33.653.660	142.467.694	3.089.737.205	3.125.026.071
GESTIÓN OPERATIVA	-	-	333.660	379.352	-	-	-	-
TOTAL DE PATRIMONIO	1.824.543	2.294.496	2.302.346	2.316.052	2.762.121	11.937.934	231.864.870	236.610.661
TOTAL DEL PASIVO + PATRIMONIO + GESTIÓN OPERATIVA	21.483.282	26.109.117	29.644.168	31.405.232	36.415.781	154.405.628	3.321.602.075	3.361.636.732
CUENTAS DE ORDEN								
CUENTAS CONTINGENTES DEUDORAS	206.005	6.005	6.505	59.564	81.624	9.598.089	245.087.837	245.150.031
ACTIVOS DE LOS FIDEICOMISOS	2.438.427	2.902.211	3.062.848	3.155.187	3.227.552	3.177.633	276.701.422	298.771.958
OTROS ENCARGOS DE CONFIANZA	-	-	-	-	-	-	2.045.416	2.045.416
CUENTAS DEUDORAS POR OTROS ENCARGOS DE CONFIANZA (Fondo Mutual Habitacional)	339.785	401.300	445.293	453.851	464.804	2.814.821	51.030.512	51.101.962
OTRAS CUENTAS DEUDORAS DEL FONDO MUTUAL HABITACIONAL	-	-	-	-	-	11.105	859.686	859.686
OTRAS CUENTAS DE ORDEN DEUDORAS	65.270.937	96.765.456	137.899.827	154.190.470	185.872.526	225.577.520	4.147.262.290	4.191.358.239
OTRAS CUENTAS DE REGISTRO DEUDORAS	-	-	-	-	-	16.818	728.850	729.619
	ESTADO DE RESULTADOS DE PUBLICACIÓN (Miles de Bolívares)							
INGRESOS FINANCIEROS	947.103	1.289.302	1.076.269	1.400.528	1.796.504	8.184.748	168.751.357	170.862.816
GASTOS FINANCIEROS	353.656	438.360	356.370	452.793	549.634	1.989.636	38.497.633	39.156.409
MARGEN FINANCIERO BRUTO	593.447	850.942	719.899	947.735	1.246.870	6.195.112	130.253.724	131.706.407
Ingresos por recuperaciones de activos financieros	10.425	29.635	30.691	32.326	41.459	52.792	2.295.285	2.310.132
Gastos por incobrabilidad y desvalorización de activos financieros	30.288	18.544	19.886	28.228	53.555	507.064	15.170.293	15.383.680
MARGEN FINANCIERO NETO	573.584	862.033	730.704	951.833	1.234.774	5.740.840	117.378.716	118.632.859
Otros ingresos operativos (1)	183.442	244.256	303.167	337.099	391.688	1.986.762	32.623.888	33.525.707
Otros gastos operativos (2)	15.446	18.432	16.393	20.299	23.968	672.353	11.129.473	11.197.777
MARGEN DE INTERMEDIACIÓN FINANCIERA	741.580	1.087.857	1.017.478	1.268.633	1.602.494	7.055.249	138.873.131	140.960.789
GASTOS DE TRANSFORMACIÓN	600.579	764.777	671.902	870.574	1.080.418	4.824.983	63.532.557	64.934.058
Gastos de personal	214.157	280.530	223.310	291.495	374.337	1.927.424	24.208.098	24.814.017
Gastos generales y administrativos (3)	283.732	359.748	335.150	437.276	535.917	2.132.435	27.693.472	28.357.006
Aportes al Fondo de Garantía de Depósitos y Protección Bancaria	93.534	112.550	101.559	126.949	152.339	685.752	10.427.463	10.544.526
Aportes a la Superintendencia de Bancos y Otras Instituciones Financieras	9.156	11.949	11.883	14.854	17.825	79.372	1.203.524	1.218.509
MARGEN OPERATIVO BRUTO	141.001	323.080	345.576	398.059	522.076	2.230.266	75.340.574	76.026.731
Ingresos por bienes realizables	-	14.989	-	-	917	14.922	199.385	199.385
Ingresos por programas especiales	-	-	-	-	-	218	218	218
Ingresos operativos varios	14.978	1.364	1.090	1.322	1.336	39.156	707.785	756.244
Gastos por bienes realizables	5.526	4.329	1.226	1.456	1.560	2.310	47.883	47.883
Gastos por depreciación, amortización y desvalorización de bienes diversos	-	-	-	-	-	-	-	-
Gastos operativos varios	10.127	26.713	9.738	16.048	18.912	377.885	7.215.283	7.388.462
MARGEN OPERATIVO NETO	140.326	308.391	335.702	381.877	503.857	1.904.367	68.984.796	69.546.233
Ingresos extraordinarios	17.600	-	-	-	-	677.682	688.681	689.003
Gastos Extraordinarios	1.648	1.094	2.042	2.525	2.703	14.669	488.579	491.138
RESULTADO BRUTO ANTES DE IMPUESTOS	156.278	307.297	333.660	379.352	501.154	2.567.380	69.184.898	69.744.098
Impuesto sobre la renta	-	-	-	-	-	43.201	11.711.844	11.760.545
RESULTADO NETO	156.278	307.297	333.660	379.352	501.154	2.524.179	57.473.054	57.983.553
	INDICADORES FINANCIEROS (Porcentajes)							
EVALUACIÓN DEL PATRIMONIO								
[Patrimonio + Gestión Operativa] / Activo Total	11,38	11,49	13,83	13,10	10,89	11,25	10,22	10,30
[Patrimonio + Gestión Operativa] / [Activo Total + Inversiones Cedidas]	11,38	11,49	13,83	13,10	10,89	11,25	10,22	10,30
Otros Activos / [Patrimonio + Gestión Operativa]	16,00	11,88	13,59	14,54	14,11	32,51	39,64	39,09
Activo Improductivo / [Patrimonio + Gestión Operativa]	330,98	322,75	335,18	344,98	401,46	390,72	437,01	431,65
CALIDAD DE ACTIVOS								
Provisión para Cartera de Créditos / Cartera de Créditos Bruta	3,72	3,55	3,32	3,24	2,99	2,72	2,69	2,70
Provisión para Cartera de Créditos / Cartera Inmovilizada Bruta	223,66	406,63	419,07	424,53	490,73	706,80	642,56	637,68
Cartera de Créditos Bruta / Cartera de Créditos Bruta	1,66	0,87	0,79	0,76	0,61	0,38	0,42	0,42
Activo Improductivo / Activo Total	28,11	28,36	29,80	29,61	30,45	30,21	30,51	30,38
GESTIÓN ADMINISTRATIVA (4)								
Activo Productivo / Pasivo con Costo (5)	198,32	189,46	180,45	198,55	214,72	181,23	154,69	155,18
Brecha Estructural / Activo Total (5)	35,64	33,82	31,30	34,94	37,16	31,28	24,57	24,76
Gastos de Personal / Captaciones del Público Promedio	2,46	2,58	2,70	2,75	2,82	3,32	1,95	1,98
Gastos Operativos / Captaciones del Público Promedio	3,26	3,35	4,05	4,13	4,04	3,67	2,23	2,26
[Gtos. de Personal + Gtos. Operativos] / Activo Productivo Promedio	7,17	7,41	8,77	8,92	8,91	8,77	5,18	5,24
Otros Ingresos Operativos / Activo Promedio	2,03	2,14	3,31	2,88	2,68	3,11	2,38	2,42
[Gtos. de Personal + Gtos. Operativos] / Ingresos Financieros	52,57	50,89	51,89	52,04	50,67	49,60	30,76	31,12
RENTABILIDAD (4)								
Ingreso por Cartera de Créditos / Cartera de Créditos Promedio	19,35	20,53	24,39	24,70	25,41	22,22	20,65	20,67
Ingreso por Inversiones en Títulos Valores / Inversiones en Títulos Valores Promedio	9,52	9,96	9,91	10,10	10,09	10,38	9,41	9,42
Gastos Financieros / Captaciones Promedio con Costos	10,01	10,02	10,22	10,28	10,23	7,91	5,99	6,04
Margen Financiero Bruto / Activo Promedio	6,09	6,73	7,82	8,05	8,48	9,45	9,25	9,24
Ingresos Extraordinarios / Activo Promedio	0,18	0,08	-	-	-	1,03	-	-
Resultado Neto / Activo Promedio	1,60	2,16	3,62	3,22	3,41	3,85	4,08	4,07
Resultado Neto / Patrimonio Promedio	17,48	24,32	44,97	40,63	43,29	53,75	62,24	61,46
LIQUIDEZ								
Disponibilidades / Captaciones del Público	26,72	28,10	29,73	29,28	30,33	30,01	30,23	30,30
[Disponibilidades + Inv.Tit.Val.para Negociar y Disp.para la Venta] / Captaciones del Público	41,09	40,26	38,93	38,21	37,68	43,33	35,36	35,52
Cartera de Créditos Neta / Captaciones del Público	34,23	37,92	38,42	38,66	40,41	49,33	54,79	54,78
Cartera de Créditos Neta / [Captaciones del Público + Inversiones Cedidas]	34,23	37,92	38,42	38,66	40,41	49,33	54,79	54,78
[Capt. Oficiales + Inv. Cedidas Oficiales] / [Captaciones del Público + Inversiones Cedidas]	21,83	12,15	16,37	18,14	19,03	8,28	16,95	16,99
Activos a Corto Plazo / Pasivos a Corto Plazo	25,75	27,15	28,07	28,25	28,29	25,36	28,87	28,97

FUENTE: BALANCE GENERAL DE PUBLICACIÓN
GERENCIA GENERAL DE REGULACIÓN - GERENCIA DE INVESTIGACIÓN Y DESARROLLO ESTADÍSTICO
(1) Incluye: Ingresos por Comisiones por Servicios, Ingresos por Diferencias de Cambio y Operaciones con Derivados, Ingresos por Inversiones en Empresas Filiales y Afiliadas, Ingresos por Inversiones en Sucursales y Ganancia en Inversiones en Títulos Valores.
(2) Incluye: Gastos por Comisiones por Servicios, Gastos por Diferencias de Cambio y Operaciones con Derivados, Gastos por Inversiones en Empresas Filiales y Afiliadas, Gastos por Inversiones en Sucursales y Pérdida en Inversiones en Títulos Valores.
(3) Gastos generales y administrativos excepto (Gastos de personal, Aportes a FOGADE y Aportes a SUDEBAN)
(4) Anualizados, calculados en base a Saldos Promedios
(5) No es anualizado.

CUADRO N° I - 27
SECTOR BANCARIO
BANCA UNIVERSAL
BANCO SOFITASA, BANCO UNIVERSAL, C.A.
EVOLUCIÓN MENSUAL DEL BALANCE GENERAL DE PUBLICACIÓN, ESTADO DE RESULTADOS DE PUBLICACIÓN
E INDICADORES FINANCIEROS, SEGÚN RUBRO
junio - diciembre / 2014 - junio / 2015

R U B R O	2 0 1 4		2 0 1 5			Estrato Pequeño	Banca Universal y Comercial	Sector Bancario
	junio	diciembre	abril	mayo	junio			
	BALANCE GENERAL DE PUBLICACIÓN (Miles de Bolívares)							
ACTIVO								
DISPONIBILIDADES	4.344.194	5.316.751	6.581.200	6.888.592	8.494.420	41.031.533	890.644.177	901.868.068
INVERSIONES EN TÍTULOS VALORES	6.280.396	6.811.120	6.465.021	6.696.607	7.194.689	38.318.623	649.283.608	660.277.452
CARTERA DE CRÉDITOS	4.949.538	8.852.858	11.418.487	12.296.476	13.183.941	67.438.111	1.614.133.950	1.630.737.008
INTERESES Y COMISIONES POR COBRAR	134.066	136.986	125.046	175.745	171.338	1.160.293	29.535.912	29.920.497
INVERSIONES EN EMPRESAS FILIALES, AFILIADAS Y SUCURSALES	-	-	-	-	-	-	5.848.477	5.848.777
BIENES REALIZABLES	987	429	3	3	2	8.893	90.414	90.414
BIENES DE USO	107.628	151.335	174.181	273.456	300.206	2.566.988	40.161.432	40.396.058
OTROS ACTIVOS	212.516	331.402	405.512	408.468	523.212	3.881.187	91.904.105	92.498.458
TOTAL DEL ACTIVO	16.029.325	21.600.881	25.169.450	26.739.347	29.867.808	154.405.628	3.321.602.075	3.361.636.732
PASIVO								
CAPTACIONES DEL PÚBLICO	14.321.379	19.649.808	22.963.878	24.282.143	27.144.494	136.712.301	2.945.868.218	2.976.782.251
OBLIGACIONES CON EL BCV	-	-	-	-	-	-	2.350.667	2.350.667
CAPTACIONES Y OBLIGACIONES CON EL BANAVIH	1.567	590	1.093	904	1.005	2.227	11.750.574	11.750.574
OTROS FINANCIAMIENTOS OBTENIDOS	301.659	42	26.042	130.042	176.775	1.232.839	21.668.156	24.611.117
OTRAS OBLIGACIONES POR INTERMEDIACIÓN FINANCIERA	98	98	98	98	98	4.519	243.317	243.317
INTERESES Y COMISIONES POR PAGAR	2.251	2.716	4.503	7.454	7.615	64.344	1.616.252	1.703.978
ACUMULACIONES Y OTROS PASIVOS	453.687	578.375	666.901	679.173	828.477	4.451.464	106.240.021	107.584.167
OBLIGACIONES SUBORDINADAS	-	-	-	-	-	-	-	-
OBLIGACIONES CONVERTIBLES EN CAPITAL	-	-	-	-	-	-	-	-
TOTAL DEL PASIVO	15.080.641	20.231.629	23.662.515	25.099.814	28.158.464	142.467.694	3.089.737.205	3.125.026.071
GESTIÓN OPERATIVA	-	-	228.096	296.817	-	-	-	-
TOTAL DE PATRIMONIO	948.684	1.369.252	1.278.839	1.342.716	1.709.344	11.937.934	231.864.870	236.610.661
TOTAL DEL PASIVO + PATRIMONIO + GESTIÓN OPERATIVA	16.029.325	21.600.881	25.169.450	26.739.347	29.867.808	154.405.628	3.321.602.075	3.361.636.732
CUENTAS DE ORDEN								
CUENTAS CONTINGENTES DEUDORAS	382.092	1.200.838	1.019.898	1.018.370	1.025.180	9.598.089	245.087.837	245.150.031
ACTIVOS DE LOS FIDEICOMISOS	689.935	753.630	888.072	917.007	946.248	3.177.633	276.701.422	298.771.958
OTROS ENCARGOS DE CONFIANZA	-	-	-	-	-	-	2.045.416	2.045.416
CUENTAS DEUDORAS POR OTROS ENCARGOS DE CONFIANZA (Fondo Mutual Habitacional)	717.795	813.847	878.054	894.432	912.967	2.814.821	51.030.512	51.101.962
OTRAS CUENTAS DEUDORAS DEL FONDO MUTUAL HABITACIONAL	-	-	-	-	160	11.105	859.686	859.686
OTRAS CUENTAS DE ORDEN DEUDORAS	32.686.828	56.759.054	74.218.889	78.779.326	84.279.507	225.577.520	4.147.262.290	4.191.358.239
OTRAS CUENTAS DE REGISTRO DEUDORAS	2.525	2.406	2.313	2.295	2.286	16.818	728.850	729.619
	ESTADO DE RESULTADOS DE PUBLICACIÓN (Miles de Bolívares)							
INGRESOS FINANCIEROS	770.681	1.233.854	1.068.076	1.386.177	1.720.396	8.184.748	168.751.357	170.862.816
GASTOS FINANCIEROS	323.292	387.084	317.225	400.663	497.697	1.989.636	38.497.633	39.156.409
MARGEN FINANCIERO BRUTO	447.389	846.770	750.851	985.514	1.222.699	6.195.112	130.253.724	131.706.407
Ingresos por recuperaciones de activos financieros	232	233	251	384	430	52.792	2.295.285	2.310.132
Gastos por incobrabilidad y desvalorización de activos financieros	29.139	79.366	42.039	55.082	72.108	507.064	15.170.293	15.383.680
MARGEN FINANCIERO NETO	418.482	767.637	709.063	930.816	1.151.021	5.740.840	117.378.716	118.632.859
Otros ingresos operativos (1)	190.847	168.476	125.146	152.511	185.901	1.986.762	32.623.888	33.525.707
Otros gastos operativos (2)	36.428	59.472	47.436	62.687	77.578	672.353	11.129.473	11.197.777
MARGEN DE INTERMEDIACIÓN FINANCIERA	572.901	876.641	786.773	1.020.640	1.259.344	7.055.249	138.873.131	140.960.789
GASTOS DE TRANSFORMACIÓN	487.443	586.499	556.786	717.564	887.136	4.824.983	63.532.557	64.934.058
Gastos de personal	217.202	227.809	250.404	322.638	407.534	1.927.424	24.208.098	24.814.017
Gastos generales y administrativos (3)	180.408	252.171	204.197	267.194	326.323	2.132.435	27.693.472	28.357.006
Aportes al Fondo de Garantía de Depósitos y Protección Bancaria	83.268	97.350	92.513	115.642	138.770	685.752	10.427.463	10.544.526
Aportes a la Superintendencia de Bancos y Otras Instituciones Financieras	6.565	9.169	9.672	12.090	14.509	79.372	1.203.524	1.218.509
MARGEN OPERATIVO BRUTO	85.458	290.142	229.987	303.076	372.208	2.230.266	75.340.574	76.026.731
Ingresos por bienes realizables	3.364	13.745	13.232	13.232	13.232	14.922	199.385	199.385
Ingresos por programas especiales	-	-	-	-	-	218	218	218
Ingresos operativos varios	8.841	45.228	10.803	14.500	18.593	39.156	707.785	756.244
Gastos por bienes realizables	1.215	461	59	60	61	2.310	47.883	47.883
Gastos por depreciación, amortización y desvalorización de bienes diversos	-	-	-	-	-	-	-	-
Gastos operativos varios	25.347	33.376	24.694	32.036	38.528	377.885	7.215.283	7.388.462
MARGEN OPERATIVO NETO	71.101	315.278	229.269	298.712	365.444	1.904.367	68.984.796	69.546.233
Ingresos extraordinarios	-	759	-	6.829	6.829	677.682	688.681	689.003
Gastos Extraordinarios	448	1.238	1.173	1.895	2.160	14.669	488.579	491.138
RESULTADO BRUTO ANTES DE IMPUESTOS	70.653	314.799	228.096	296.817	370.113	2.567.380	69.184.898	69.744.098
Impuesto sobre la renta	-	-	-	-	-	43.201	11.711.844	11.760.545
RESULTADO NETO	70.653	314.799	228.096	296.817	370.113	2.524.179	57.473.054	57.983.553
	INDICADORES FINANCIEROS (Porcentajes)							
EVALUACIÓN DEL PATRIMONIO								
[Patrimonio + Gestión Operativa] / Activo Total	9,51	9,07	9,14	9,26	8,53	11,25	10,22	10,30
[Patrimonio + Gestión Operativa] / [Activo Total + Inversiones Cedidas]	9,51	9,07	9,14	9,26	8,53	11,25	10,22	10,30
Otros Activos / [Patrimonio + Gestión Operativa]	22,40	24,20	26,91	24,91	30,61	32,51	39,64	39,09
Activo Improductivo / [Patrimonio + Gestión Operativa]	487,40	413,98	463,43	453,04	535,53	390,72	437,01	431,65
CALIDAD DE ACTIVOS								
Provisión para Cartera de Créditos / Cartera de Créditos Bruta	4,32	3,59	3,13	3,01	2,94	2,72	2,69	2,70
Provisión para Cartera de Créditos / Cartera Inmovilizada Bruta	402,78	489,38	501,75	551,14	581,46	706,80	642,56	637,68
Cartera de Créditos Bruta / Cartera de Créditos Bruta	1,07	0,73	0,62	0,55	0,51	0,38	0,42	0,42
Activo Improductivo / Activo Total	28,85	26,24	27,75	27,78	30,65	30,21	30,51	30,38
GESTIÓN ADMINISTRATIVA (4)								
Activo Productivo / Pasivo con Costo (5)	155,66	178,54	181,01	183,07	180,93	181,23	154,69	155,18
Brecha Estructural / Activo Total (5)	25,44	32,45	32,34	32,77	31,02	31,28	24,57	24,76
Gastos de Personal / Captaciones del Público Promedio	3,30	2,92	3,55	3,57	3,63	3,32	1,95	1,98
Gastos Operativos / Captaciones del Público Promedio	2,75	2,84	2,89	2,95	2,90	3,67	2,23	2,26
[Gtos. de Personal + Gtos. Operativos] / Activo Productivo Promedio	7,90	7,25	8,04	8,16	8,23	8,77	5,18	5,24
Otros Ingresos Operativos / Activo Promedio	2,70	2,52	1,92	1,81	1,76	3,11	2,38	2,42
[Gtos. de Personal + Gtos. Operativos] / Ingresos Financieros	51,59	43,78	42,56	42,55	42,66	49,60	30,76	31,12
RENTABILIDAD (4)								
Ingreso por Cartera de Créditos / Cartera de Créditos Promedio	20,42	22,13	24,56	24,79	24,89	22,22	20,65	20,67
Ingreso por Inversiones en Títulos Valores / Inversiones en Títulos Valores Promedio	11,81	11,86	11,41	11,44	11,34	10,38	9,41	9,42
Gastos Financieros / Captaciones Promedio con Costos	9,96	9,68	10,03	9,98	10,08	7,91	5,99	6,04
Margen Financiero Bruto / Activo Promedio	5,95	7,57	9,66	9,90	9,88	9,45	9,25	9,24
Ingresos Extraordinarios / Activo Promedio	-	-	-	-	0,06	1,03	-	-
Resultado Neto / Activo Promedio	0,94	2,26	2,93	2,98	2,99	3,85	4,08	4,07
Resultado Neto / Patrimonio Promedio	14,78	38,43	50,48	52,64	52,72	53,75	62,24	61,46
LIQUIDEZ								
Disponibilidades / Captaciones del Público	30,33	27,06	28,66	28,37	31,29	30,01	30,23	30,30
[Disponibilidades + Inv.Tit.Val.para Negociar y Disp.para la Venta] / Captaciones del Público	52,83	43,99	40,73	40,54	43,34	43,33	35,36	35,52
Cartera de Créditos Neta / Captaciones del Público	34,56	45,05	49,72	50,64	48,57	49,33	54,79	54,78
Cartera de Créditos Neta / [Captaciones del Público + Inversiones Cedidas]	34,56	45,05	49,72	50,64	48,57	49,33	54,79	54,78
[Capt. Oficiales + Inv. Cedidas Oficiales] / [Captaciones del Público + Inversiones Cedidas]	5,85	4,77	5,82	5,19	5,28	8,28	16,95	16,99
Activos a Corto Plazo / Pasivos a Corto Plazo	27,53	24,34	25,22	25,53	26,52	25,36	28,87	28,97

FUENTE: BALANCE GENERAL DE PUBLICACIÓN
GERENCIA GENERAL DE REGULACIÓN - GERENCIA DE INVESTIGACIÓN Y DESARROLLO ESTADÍSTICO
(1) Incluye: Ingresos por Comisiones por Servicios, Ingresos por Diferencias de Cambio y Operaciones con Derivados, Ingresos por Inversiones en Empresas Filiales y Afiliadas, Ingresos por Inversiones en Sucursales y Ganancia en Inversiones en Títulos Valores.
(2) Incluye: Gastos por Comisiones por Servicios, Gastos por Diferencias de Cambio y Operaciones con Derivados, Gastos por Inversiones en Empresas Filiales y Afiliadas, Gastos por Inversiones en Sucursales y Pérdida en Inversiones en Títulos Valores.
(3) Gastos generales y administrativos excepto (Gastos de personal, Aportes a FOGADE y Aportes a SUDEBAN)
(4) Anualizados, calculados en base a Saldos Promedios
(5) No es anualizado.

CUADRO Nº I - 28
SECTOR BANCARIO
BANCA UNIVERSAL
BANPLUS BANCO UNIVERSAL, C.A.
EVOLUCIÓN MENSUAL DEL BALANCE GENERAL DE PUBLICACIÓN, ESTADO DE RESULTADOS DE PUBLICACIÓN
E INDICADORES FINANCIEROS, SEGÚN RUBRO
junio - diciembre / 2014 - junio / 2015

R U B R O	2 0 1 4		2 0 1 5			Estrato Pequeño	Banca Universal y Comercial	Sector Bancario
	junio	diciembre	abril	mayo	junio			
	BALANCE GENERAL DE PUBLICACIÓN (Miles de Bolívares)							
ACTIVO								
DISPONIBILIDADES	3.387.450	5.146.116	6.305.561	7.944.960	8.505.064	41.031.533	890.644.177	901.868.068
INVERSIONES EN TÍTULOS VALORES	4.341.042	5.155.643	6.718.951	6.585.445	7.249.955	38.318.623	649.283.608	660.277.452
CARTERA DE CRÉDITOS	5.427.343	7.356.774	9.069.358	9.626.764	10.356.714	67.438.111	1.614.133.950	1.630.737.008
INTERESES Y COMISIONES POR COBRAR	101.281	129.157	156.541	185.576	188.682	1.160.293	29.535.912	29.920.497
INVERSIONES EN EMPRESAS FILIALES, AFILIADAS Y SUCURSALES	-	-	-	-	-	-	5.848.477	5.848.777
BIENES REALIZABLES	289	247	219	212	206	8.893	90.414	90.414
BIENES DE USO	593.482	800.940	828.737	865.593	892.666	2.566.988	40.161.432	40.396.058
OTROS ACTIVOS	467.797	931.642	1.214.683	1.493.863	1.698.832	3.881.187	91.904.105	92.498.458
TOTAL DEL ACTIVO	14.318.684	19.520.519	24.294.050	26.702.413	28.892.119	154.405.628	3.321.602.075	3.361.636.732
PASIVO								
CAPTACIONES DEL PÚBLICO	12.150.567	17.196.704	21.732.772	23.867.175	26.126.255	136.712.301	2.945.868.218	2.976.782.251
OBLIGACIONES CON EL BCV	-	-	-	-	-	-	2.350.667	2.350.667
CAPTACIONES Y OBLIGACIONES CON EL BANAVIH	-	-	-	-	-	2.227	11.750.574	11.750.574
OTROS FINANCIAMIENTOS OBTENIDOS	506.474	-	150.000	-	-	1.232.839	21.668.156	24.611.117
OTRAS OBLIGACIONES POR INTERMEDIACIÓN FINANCIERA	1.284	2.846	2.846	2.846	2.846	4.519	243.317	243.317
INTERESES Y COMISIONES POR PAGAR	4.358	2.698	4.642	3.864	3.899	64.344	1.616.252	1.703.978
ACUMULACIONES Y OTROS PASIVOS	633.707	939.605	797.517	1.105.698	867.730	4.451.464	106.240.021	107.584.167
OBLIGACIONES SUBORDINADAS	-	-	-	-	-	-	-	-
OBLIGACIONES CONVERTIBLES EN CAPITAL	-	-	-	-	-	-	-	-
TOTAL DEL PASIVO	13.296.390	18.141.853	22.687.777	24.979.583	27.000.730	142.467.694	3.089.737.205	3.125.026.071
GESTIÓN OPERATIVA	-	-	294.435	369.882	-	-	-	-
TOTAL DE PATRIMONIO	1.022.294	1.378.666	1.311.838	1.352.948	1.891.389	11.937.934	231.864.870	236.610.661
TOTAL DEL PASIVO + PATRIMONIO + GESTIÓN OPERATIVA	14.318.684	19.520.519	24.294.050	26.702.413	28.892.119	154.405.628	3.321.602.075	3.361.636.732
CUENTAS DE ORDEN								
CUENTAS CONTINGENTES DEUDORAS	1.182.407	1.612.710	1.733.216	1.629.369	1.768.580	9.598.089	245.087.837	245.150.031
ACTIVOS DE LOS FIDEICOMISOS	-	-	-	-	96.569	3.177.633	276.701.422	298.771.958
OTROS ENCARGOS DE CONFIANZA	-	-	-	-	-	-	2.045.416	2.045.416
CUENTAS DEUDORAS POR OTROS ENCARGOS DE CONFIANZA (Fondo Mutual Habitacional)	-	-	-	-	-	2.814.821	51.030.512	51.101.962
OTRAS CUENTAS DEUDORAS DEL FONDO MUTUAL HABITACIONAL	-	-	-	-	-	11.105	859.686	859.686
OTRAS CUENTAS DE ORDEN DEUDORAS	17.839.884	22.593.491	26.682.074	28.247.801	29.182.075	225.577.520	4.147.262.290	4.191.358.239
OTRAS CUENTAS DE REGISTRO DEUDORAS	-	-	-	-	-	16.818	728.850	729.619
	ESTADO DE RESULTADOS DE PUBLICACIÓN (Miles de Bolívares)							
INGRESOS FINANCIEROS	824.867	1.062.202	888.967	1.147.277	1.424.245	8.184.748	168.751.357	170.862.816
GASTOS FINANCIEROS	102.171	98.537	73.637	94.851	117.268	1.989.636	38.497.633	39.156.409
MARGEN FINANCIERO BRUTO	722.696	963.665	815.330	1.052.426	1.306.977	6.195.112	130.253.724	131.706.407
Ingresos por recuperaciones de activos financieros	720	2.761	2.064	2.312	3.142	52.792	2.295.285	2.310.132
Gastos por incobrabilidad y desvalorización de activos financieros	39.173	55.811	48.941	57.804	71.701	507.064	15.170.293	15.383.680
MARGEN FINANCIERO NETO	684.243	910.615	768.453	996.934	1.238.418	5.740.840	117.378.716	118.632.859
Otros ingresos operativos (1)	268.557	440.132	320.761	402.608	495.402	1.986.762	32.623.888	33.525.707
Otros gastos operativos (2)	103.832	219.132	178.226	219.167	261.668	672.353	11.129.473	11.197.777
MARGEN DE INTERMEDIACIÓN FINANCIERA	848.968	1.131.615	910.988	1.180.375	1.472.152	7.055.249	138.873.131	140.960.789
GASTOS DE TRANSFORMACIÓN	533.792	713.856	590.218	773.756	978.613	4.824.983	63.532.557	64.934.058
Gastos de personal	195.021	258.690	203.471	268.500	341.133	1.927.424	24.208.098	24.814.017
Gastos generales y administrativos (3)	274.096	373.752	300.123	396.975	507.544	2.132.435	27.693.472	28.357.006
Aportes al Fondo de Garantía de Depósitos y Protección Bancaria	59.183	73.807	77.523	96.904	116.284	685.752	10.427.463	10.544.526
Aportes a la Superintendencia de Bancos y Otras Instituciones Financieras	5.492	7.607	9.101	11.377	13.652	79.372	1.203.524	1.218.509
MARGEN OPERATIVO BRUTO	315.176	417.759	320.770	406.619	493.539	2.230.266	75.340.574	76.026.731
Ingresos por bienes realizables	-	-	-	-	-	14.922	199.385	199.385
Ingresos por programas especiales	-	-	-	-	-	218	218	218
Ingresos operativos varios	86	608	856	858	891	39.156	707.785	756.244
Gastos por bienes realizables	42	42	28	35	42	2.310	47.883	47.883
Gastos por depreciación, amortización y desvalorización de bienes diversos	-	-	-	-	-	-	-	-
Gastos operativos varios	70.871	36.326	20.437	24.635	28.304	377.885	7.215.283	7.388.462
MARGEN OPERATIVO NETO	244.349	381.999	301.161	382.807	466.084	1.904.367	68.984.796	69.546.233
Ingresos extraordinarios	1.835	-	-	-	-	677.682	688.681	689.003
Gastos Extraordinarios	649	333	1.226	2.425	2.466	14.669	488.579	491.138
RESULTADO BRUTO ANTES DE IMPUESTOS	245.535	381.666	299.935	380.382	463.618	2.567.380	69.184.898	69.744.098
Impuesto sobre la renta	-	-	5.500	10.500	13.500	43.201	11.711.844	11.760.545
RESULTADO NETO	245.535	381.666	294.435	369.882	450.118	2.524.179	57.473.054	57.983.553
	INDICADORES FINANCIEROS (Porcentajes)							
EVALUACIÓN DEL PATRIMONIO								
[Patrimonio + Gestión Operativa] / Activo Total	9,57	9,47	10,23	9,50	9,55	11,25	10,22	10,30
[Patrimonio + Gestión Operativa] / [Activo Total + Inversiones Cedidas]	9,57	9,47	10,23	9,50	9,55	11,25	10,22	10,30
Otros Activos / [Patrimonio + Gestión Operativa]	45,76	67,58	75,62	86,71	89,82	32,51	39,64	39,09
Activo Improductivo / [Patrimonio + Gestión Operativa]	429,27	485,21	514,08	594,56	583,19	390,72	437,01	431,65
CALIDAD DE ACTIVOS								
Provisión para Cartera de Créditos / Cartera de Créditos Bruta	2,58	2,56	2,59	2,54	2,49	2,72	2,69	2,70
Provisión para Cartera de Créditos / Cartera Inmovilizada Bruta	1.506,44	1.736,52	1.594,23	1.614,03	1.584,49	706,80	642,56	637,68
Cartera de Créditos Bruta / Cartera de Créditos Bruta	0,17	0,15	0,16	0,16	0,16	0,38	0,42	0,42
Activo Improductivo / Activo Total	30,65	34,27	33,99	38,36	38,18	30,21	30,51	30,38
GESTIÓN ADMINISTRATIVA (4)								
Activo Productivo / Pasivo con Costo (5)	219,27	342,00	315,41	306,36	303,80	181,23	154,69	155,18
Brecha Estructural / Activo Total (5)	37,72	46,51	45,08	41,52	41,47	31,28	24,57	24,76
Gastos de Personal / Captaciones del Público Promedio	3,86	3,49	3,11	3,17	3,23	3,32	1,95	1,98
Gastos Operativos / Captaciones del Público Promedio	5,43	4,99	4,59	4,69	4,80	3,67	2,23	2,26
[Gtos. de Personal + Gtos. Operativos] / Activo Productivo Promedio	10,40	10,44	10,55	10,89	11,22	8,77	5,18	5,24
Otros Ingresos Operativos / Activo Promedio	4,33	4,66	4,38	4,25	4,19	3,11	2,38	2,42
[Gtos. de Personal + Gtos. Operativos] / Ingresos Financieros	56,87	58,37	56,65	58,00	59,59	49,60	30,76	31,12
RENTABILIDAD (4)								
Ingreso por Cartera de Créditos / Cartera de Créditos Promedio	22,12	21,54	22,07	22,13	22,19	22,22	20,65	20,67
Ingreso por Inversiones en Títulos Valores / Inversiones en Títulos Valores Promedio	10,55	10,21	9,88	10,13	10,01	10,38	9,41	9,42
Gastos Financieros / Captaciones Promedio con Costos	5,90	5,38	5,13	5,07	5,91	5,99	5,99	6,04
Margen Financiero Bruto / Activo Promedio	11,65	11,07	11,11	11,08	11,05	9,45	9,25	9,24
Ingresos Extraordinarios / Activo Promedio	-	-	-	-	-	1,03	-	-
Resultado Neto / Activo Promedio	3,96	4,12	4,01	3,90	3,80	3,85	4,08	4,07
Resultado Neto / Patrimonio Promedio	57,42	62,98	64,78	65,19	62,63	53,75	62,24	61,46
LIQUIDEZ								
Disponibilidades / Captaciones del Público	27,88	29,93	29,01	33,29	32,55	30,01	30,23	30,30
[Disponibilidades + Inv.Tit.Val.para Negociar + Disp.para la Venta] / Captaciones del Público	52,58	53,24	54,43	53,13	53,13	43,33	35,36	35,52
Cartera de Créditos Bruta / Captaciones del Público	44,67	42,78	41,73	40,33	39,64	49,33	54,79	54,78
Cartera de Créditos Bruta / [Captaciones del Público + Inversiones Cedidas]	44,67	42,78	41,73	40,33	39,64	49,33	54,79	54,78
[Capt. Oficiales + Inv. Cedidas Oficiales] / [Captaciones del Público + Inversiones Cedidas]	10,88	4,71	5,47	5,51	5,47	8,28	16,95	16,99
Activos a Corto Plazo / Pasivos a Corto Plazo	21,90	26,76	24,41	27,51	25,49	25,36	28,87	28,97

FUENTE: BALANCE GENERAL DE PUBLICACIÓN

GERENCIA GENERAL DE REGULACIÓN - GERENCIA DE INVESTIGACIÓN Y DESARROLLO ESTADÍSTICO

(1) Incluye: Ingresos por Comisiones por Servicios, Ingresos por Diferencias de Cambio y Operaciones con Derivados, Ingresos por Inversiones en Empresas Filiales y Afiliadas, Ingresos por Inversiones en Sucursales y Ganancia en Inversiones en Títulos Valores.

(2) Incluye: Gastos por Comisiones por Servicios, Gastos por Diferencias de Cambio y Operaciones con Derivados, Gastos por Inversiones en Empresas Filiales y Afiliadas, Gastos por Inversiones en Sucursales y Pérdida en Inversiones en Títulos Valores.

(3) Gastos generales y administrativos excepto (Gastos de personal, Aportes a FOGADE y Aportes a SUDEBAN)

(4) Anualizados, calculados en base a Saldos Promedios

(5) No es anualizado.

CUADRO N° I - 29
SECTOR BANCARIO
BANCA UNIVERSAL
BANCO PLAZA, C.A., BANCO UNIVERSAL
EVOLUCIÓN MENSUAL DEL BALANCE GENERAL DE PUBLICACIÓN, ESTADO DE RESULTADOS DE PUBLICACIÓN
E INDICADORES FINANCIEROS, SEGÚN RUBRO
junio - diciembre / 2014 - junio / 2015

R U B R O	2 0 1 4		2 0 1 5			Estrato Pequeño	Banca Universal y Comercial	Sector Bancario
	junio	diciembre	abril	mayo	junio			
	BALANCE GENERAL DE PUBLICACIÓN (Miles de Bolívares)							
ACTIVO								
DISPONIBILIDADES	2.584.128	4.201.401	5.701.489	5.967.404	6.692.647	41.031.533	890.644.177	901.868.068
INVERSIONES EN TÍTULOS VALORES	2.571.804	4.174.402	5.333.306	5.653.104	5.477.144	38.318.623	649.283.608	660.277.452
CARTERA DE CRÉDITOS	7.094.770	8.921.819	9.957.502	10.869.731	12.419.442	67.438.111	1.614.133.950	1.630.737.008
INTERESES Y COMISIONES POR COBRAR	65.060	80.664	118.136	123.546	115.729	1.160.293	29.535.912	29.920.497
INVERSIONES EN EMPRESAS FILIALES, AFILIADAS Y SUCURSALES	-	-	-	-	-	-	5.848.477	5.848.777
BIENES REALIZABLES	-	-	-	-	-	8.893	90.414	90.414
BIENES DE USO	52.404	63.075	128.996	189.602	214.618	2.566.988	40.161.432	40.396.058
OTROS ACTIVOS	127.522	119.201	310.859	315.365	648.414	3.881.187	91.904.105	92.498.458
TOTAL DEL ACTIVO	12.495.688	17.560.562	21.550.288	23.118.752	25.567.994	154.405.628	3.321.602.075	3.361.636.732
PASIVO								
CAPTACIONES DEL PÚBLICO	11.120.436	15.851.293	19.503.488	20.919.269	22.818.766	136.712.301	2.945.868.218	2.976.782.251
OBLIGACIONES CON EL BCV	-	-	-	-	-	-	2.350.667	2.350.667
CAPTACIONES Y OBLIGACIONES CON EL BANAVIH	-	-	-	-	-	2.227	11.750.574	11.750.574
OTROS FINANCIAMIENTOS OBTENIDOS	501	501	501	-	250.000	1.232.839	21.668.156	24.611.117
OTRAS OBLIGACIONES POR INTERMEDIACIÓN FINANCIERA	-	-	4.013	4.013	1.575	4.519	243.317	243.317
INTERESES Y COMISIONES POR PAGAR	301	805	2.163	3.398	4.505	64.344	1.616.252	1.703.978
ACUMULACIONES Y OTROS PASIVOS	231.347	400.297	545.222	639.827	771.552	4.451.464	106.240.021	107.584.167
OBLIGACIONES SUBORDINADAS	-	-	-	-	-	-	-	-
OBLIGACIONES CONVERTIBLES EN CAPITAL	-	-	-	-	-	-	-	-
TOTAL DEL PASIVO	11.352.585	16.252.896	20.055.387	21.566.507	23.846.398	142.467.694	3.089.737.205	3.125.026.071
GESTIÓN OPERATIVA	-	-	209.467	274.984	-	-	-	-
TOTAL DE PATRIMONIO	1.143.103	1.307.666	1.285.434	1.277.261	1.721.596	11.937.934	231.864.870	236.610.661
TOTAL DEL PASIVO + PATRIMONIO + GESTIÓN OPERATIVA	12.495.688	17.560.562	21.550.288	23.118.752	25.567.994	154.405.628	3.321.602.075	3.361.636.732
CUENTAS DE ORDEN								
CUENTAS CONTINGENTES DEUDORAS	528.558	1.660.302	2.921.924	2.514.258	2.450.866	9.598.089	245.087.837	245.150.031
ACTIVOS DE LOS FIDEICOMISOS	-	-	-	-	-	3.177.633	276.701.422	298.771.958
OTROS ENCARGOS DE CONFIANZA	-	-	-	-	-	-	2.045.416	2.045.416
CUENTAS DEUDORAS POR OTROS ENCARGOS DE CONFIANZA (Fondo Mutual Habitacional)	-	-	-	-	-	2.814.821	51.030.512	51.101.962
OTRAS CUENTAS DEUDORAS DEL FONDO MUTUAL HABITACIONAL	-	-	-	-	-	11.105	859.686	859.686
OTRAS CUENTAS DE ORDEN DEUDORAS	17.059.336	19.873.357	21.640.179	23.134.930	25.877.715	225.577.520	4.147.262.290	4.191.358.239
OTRAS CUENTAS DE REGISTRO DEUDORAS	-	-	-	-	-	16.818	728.850	729.619
	ESTADO DE RESULTADOS DE PUBLICACIÓN (Miles de Bolívares)							
INGRESOS FINANCIEROS	729.350	995.469	805.434	1.046.931	1.310.932	8.184.748	168.751.357	170.862.816
GASTOS FINANCIEROS	227.277	274.041	250.087	323.411	398.034	1.989.636	38.497.633	39.156.409
MARGEN FINANCIERO BRUTO	502.073	721.428	555.347	723.520	912.898	6.195.112	130.253.724	131.706.407
Ingresos por recuperaciones de activos financieros	129	75	52	55	52	52.792	2.295.285	2.310.132
Gastos por incobrabilidad y desvalorización de activos financieros	31.994	45.675	23.729	40.388	69.275	507.064	15.170.293	15.383.680
MARGEN FINANCIERO NETO	470.208	675.828	531.659	683.184	843.678	5.740.840	117.378.716	118.632.859
Otros ingresos operativos (1)	79.280	122.057	205.103	287.634	362.624	1.986.762	32.623.888	33.525.707
Otros gastos operativos (2)	41.027	53.368	70.733	89.506	105.251	672.353	11.129.473	11.197.777
MARGEN DE INTERMEDIACIÓN FINANCIERA	508.461	744.517	666.029	881.312	1.101.051	7.055.249	138.873.131	140.960.789
GASTOS DE TRANSFORMACIÓN	308.964	496.183	367.289	476.598	587.114	4.824.983	63.532.557	64.934.058
Gastos de personal	133.594	210.526	137.086	177.660	218.343	1.927.424	24.208.098	24.814.017
Gastos generales y administrativos (3)	101.334	198.526	145.843	193.488	242.231	2.132.435	27.693.472	28.357.006
Aportes al Fondo de Garantía de Depósitos y Protección Bancaria	68.314	80.121	76.563	95.704	114.845	685.752	10.427.463	10.544.526
Aportes a la Superintendencia de Bancos y Otras Instituciones Financieras	5.722	7.010	7.797	9.746	11.695	79.372	1.203.524	1.218.509
MARGEN OPERATIVO BRUTO	199.497	248.334	298.740	404.714	513.937	2.230.266	75.340.574	76.026.731
Ingresos por bienes realizables	-	-	-	-	-	14.922	199.385	199.385
Ingresos por programas especiales	-	-	-	-	-	218	218	218
Ingresos operativos varios	720	2.225	317	385	549	39.156	707.785	756.244
Gastos por bienes realizables	-	-	-	-	-	2.310	47.883	47.883
Gastos por depreciación, amortización y desvalorización de bienes diversos	-	-	-	-	-	-	-	-
Gastos operativos varios	22.631	76.720	75.423	108.838	130.969	377.885	7.215.283	7.388.462
MARGEN OPERATIVO NETO	177.586	173.839	223.634	296.261	383.517	1.904.367	68.984.796	69.546.233
Ingresos extraordinarios	8.017	395	130	167	187	677.682	688.681	689.003
Gastos Extraordinarios	961	1.022	1.297	1.444	1.807	14.669	488.579	491.138
RESULTADO BRUTO ANTES DE IMPUESTOS	184.642	173.212	222.467	294.984	381.897	2.567.380	69.184.898	69.744.098
Impuesto sobre la renta	-	232	13.000	20.000	27.000	43.201	11.711.844	11.760.545
RESULTADO NETO	184.642	172.980	209.467	274.984	354.897	2.524.179	57.473.054	57.983.553
	INDICADORES FINANCIEROS (Porcentajes)							
EVALUACIÓN DEL PATRIMONIO								
[Patrimonio + Gestión Operativa] / Activo Total	11,13	9,40	10,29	9,96	9,34	11,25	10,22	10,30
[Patrimonio + Gestión Operativa] / [Activo Total + Inversiones Cedidas]	11,13	9,40	10,29	9,96	9,34	11,25	10,22	10,30
Otros Activos / [Patrimonio + Gestión Operativa]	11,16	9,12	20,79	20,32	37,66	32,51	39,64	39,09
Activo Improductivo / [Patrimonio + Gestión Operativa]	236,71	326,23	404,33	410,33	431,03	390,72	437,01	431,65
CALIDAD DE ACTIVOS								
Provisión para Cartera de Créditos / Cartera de Créditos Bruta	1,86	2,18	2,18	2,15	2,11	2,72	2,69	2,70
Provisión para Cartera de Créditos / Cartera Inmovilizada Bruta	346,50	557,51	608,10	657,92	721,42	706,80	642,56	637,68
Cartera de Créditos Bruta / Cartera de Créditos Bruta	0,54	0,39	0,36	0,33	0,29	0,38	0,42	0,42
Activo Improductivo / Activo Total	21,65	24,29	28,05	27,55	29,02	30,21	30,51	30,38
GESTIÓN ADMINISTRATIVA (4)								
Activo Productivo / Pasivo con Costo (5)	205,96	209,52	183,01	189,60	192,82	181,23	154,69	155,18
Brecha Estructural / Activo Total (5)	40,31	39,57	32,64	34,24	34,17	31,28	24,57	24,76
Gastos de Personal / Captaciones del Público Promedio	2,59	2,85	2,34	2,35	2,32	3,32	1,95	1,98
Gastos Operativos / Captaciones del Público Promedio	1,96	2,48	2,49	2,56	2,58	3,67	2,23	2,26
[Gtos. de Personal + Gtos. Operativos] / Activo Productivo Promedio	5,30	6,22	5,85	5,99	6,00	8,77	5,18	5,24
Otros Ingresos Operativos / Activo Promedio	1,39	1,51	3,17	3,44	3,48	3,11	2,38	2,42
[Gtos. de Personal + Gtos. Operativos] / Ingresos Financieros	32,21	37,34	35,13	35,45	35,13	49,60	30,76	31,12
RENTABILIDAD (4)								
Ingreso por Cartera de Créditos / Cartera de Créditos Promedio	19,92	20,40	21,45	21,66	21,79	22,22	20,65	20,67
Ingreso por Inversiones en Títulos Valores / Inversiones en Títulos Valores Promedio	8,40	7,84	8,44	8,66	8,71	10,38	9,41	9,42
Gastos Financieros / Captaciones Promedio con Costos	10,30	9,94	9,93	9,99	9,99	7,91	5,99	6,04
Margen Financiero Bruto / Activo Promedio	8,73	9,07	8,56	8,65	8,75	9,45	9,25	9,24
Ingresos Extraordinarios / Activo Promedio	0,14	0,06	-	-	-	1,03	-	-
Resultado Neto / Activo Promedio	3,21	2,65	3,23	3,29	3,40	3,85	4,08	4,07
Resultado Neto / Patrimonio Promedio	40,70	33,66	48,61	51,15	52,50	53,75	62,24	61,46
LIQUIDEZ								
Disponibilidades / Captaciones del Público	23,24	26,51	29,23	28,53	29,33	30,01	30,23	30,30
[Disponibilidades + Inv.Tit.Val.para Negociar y Disp.para la Venta] / Captaciones del Público	26,57	35,62	37,03	37,43	36,75	43,33	35,36	35,52
Cartera de Créditos Neta / [Captaciones del Público + Inversiones Cedidas]	63,80	56,28	51,05	51,96	54,43	49,33	54,79	54,78
[Capt. Oficiales + Inv. Cedidas Oficiales] / [Captaciones del Público + Inversiones Cedidas]	0,00	0,00	1,50	1,40	1,31	49,33	54,79	54,78
Activos a Corto Plazo / Pasivos a Corto Plazo	20,34	24,62	25,80	24,17	22,62	25,36	28,87	28,97

FUENTE: BALANCE GENERAL DE PUBLICACIÓN
GERENCIA GENERAL DE REGULACIÓN - GERENCIA DE INVESTIGACIÓN Y DESARROLLO ESTADÍSTICO
(1) Incluye: Ingresos por Comisiones por Servicios, Ingresos por Diferencias de Cambio y Operaciones con Derivados, Ingresos por Inversiones en Empresas Filiales y Afiliadas, Ingresos por Inversiones en Sucursales y Ganancia en Inversiones en Títulos Valores.
(2) Incluye: Gastos por Comisiones por Servicios, Gastos por Diferencias de Cambio y Operaciones con Derivados, Gastos por Inversiones en Empresas Filiales y Afiliadas, Gastos por Inversiones en Sucursales y Pérdida en Inversiones en Títulos Valores.
(3) Gastos generales y administrativos excepto (Gastos de personal, Aportes a FOGADE y Aportes a SUDEBAN)
(4) Anualizados, calculados en base a Saldos Promedios
(5) No es anualizado.

CUADRO N° I - 30
SECTOR BANCARIO
BANCA UNIVERSAL
BANCO DE LA FUERZA ARMADA NACIONAL BOLIVARIANA, BANCO UNIVERSAL, C.A. (BANFANB)
EVOLUCIÓN MENSUAL DEL BALANCE GENERAL DE PUBLICACIÓN, ESTADO DE RESULTADOS DE PUBLICACIÓN
E INDICADORES FINANCIEROS, SEGÚN RUBRO
junio - diciembre / 2014 - junio / 2015

R U B R O	2 0 1 4		2 0 1 5			Banca del Estado	Banca Universal y Comercial	Sector Bancario
	junio	diciembre	abril	mayo	junio			
	BALANCE GENERAL DE PUBLICACIÓN (Miles de Bolívares)							
ACTIVO								
DISPONIBILIDADES	4.172.467	3.274.392	3.328.696	4.049.977	18.972.995	288.378.973	890.644.177	901.868.068
INVERSIONES EN TÍTULOS VALORES	1.089.581	2.867.636	1.844.581	1.533.133	194.069	256.711.272	649.283.608	660.277.452
CARTERA DE CRÉDITOS	12.837	1.051.038	2.581.623	2.599.280	2.596.751	496.277.812	1.614.133.950	1.630.737.008
INTERESES Y COMISIONES POR COBRAR	10.804	20.619	24.799	32.979	18.886	9.438.217	29.535.912	29.920.497
INVERSIONES EN EMPRESAS FILIALES, AFILIADAS Y SUCURSALES	-	-	-	-	-	3.233.844	5.848.477	5.848.777
BIENES REALIZABLES	-	-	-	-	-	77.284	90.414	90.414
BIENES DE USO	1.512	2.808	70.716	70.690	86.781	14.388.736	40.161.432	40.396.058
OTROS ACTIVOS	3.419	27.688	156.207	106.327	142.894	52.936.661	91.904.105	92.498.458
TOTAL DEL ACTIVO	5.290.620	7.244.181	8.006.622	8.392.386	22.012.376	1.121.442.799	3.321.602.075	3.361.636.732
PASIVO								
CAPTACIONES DEL PÚBLICO	4.882.984	6.514.248	6.616.770	7.378.170	20.805.517	989.543.689	2.945.868.218	2.976.782.251
OBLIGACIONES CON EL BCV	-	-	-	-	-	2.350.667	2.350.667	2.350.667
CAPTACIONES Y OBLIGACIONES CON EL BANAVIH	-	-	-	-	-	11.740.032	11.750.574	11.750.574
OTROS FINANCIAMIENTOS OBTENIDOS	-	-	-	-	-	9.268.310	21.668.156	24.611.117
OTRAS OBLIGACIONES POR INTERMEDIACIÓN FINANCIERA	-	-	-	-	-	-	9.062	243.317
INTERESES Y COMISIONES POR PAGAR	-	313	-	-	-	823.034	1.616.252	1.703.978
ACUMULACIONES Y OTROS PASIVOS	226.560	475.321	1.099.710	711.246	893.457	42.090.428	106.240.021	107.584.167
OBLIGACIONES SUBORDINADAS	-	-	-	-	-	-	-	-
OBLIGACIONES CONVERTIBLES EN CAPITAL	-	-	-	-	-	-	-	-
TOTAL DEL PASIVO	5.109.544	6.989.882	7.716.480	8.089.416	21.698.974	1.055.825.222	3.089.737.205	3.125.026.071
GESTIÓN OPERATIVA	-	-	80.100	92.928	-	-	-	-
TOTAL DE PATRIMONIO	181.076	254.299	210.042	210.042	313.402	65.617.577	231.864.870	236.610.661
TOTAL DEL PASIVO + PATRIMONIO + GESTIÓN OPERATIVA	5.290.620	7.244.181	8.006.622	8.392.386	22.012.376	1.121.442.799	3.321.602.075	3.361.636.732
CUENTAS DE ORDEN								
CUENTAS CONTINGENTES DEUDORAS	-	-	-	-	-	39.279.737	245.087.837	245.150.031
ACTIVOS DE LOS FIDEICOMISOS	-	-	-	-	-	162.974.337	276.701.422	298.771.958
OTROS ENCARGOS DE CONFIANZA	-	-	-	-	-	-	2.045.416	2.045.416
CUENTAS DEUDORAS POR OTROS ENCARGOS DE CONFIANZA (Fondo Mutual Habitacional)	-	-	-	-	-	20.116.738	51.030.512	51.101.962
OTRAS CUENTAS DEUDORAS DEL FONDO MUTUAL HABITACIONAL	-	-	-	-	-	783.199	859.686	859.686
OTRAS CUENTAS DE ORDEN DEUDORAS	-	56.882	81.597	83.333	157.549	1.004.205.630	4.147.262.290	4.191.358.239
OTRAS CUENTAS DE REGISTRO DEUDORAS	-	-	-	-	-	553.054	728.850	729.619
	ESTADO DE RESULTADOS DE PUBLICACIÓN (Miles de Bolívares)							
INGRESOS FINANCIEROS	36.034	129.121	144.678	193.002	234.659	46.652.870	168.751.357	170.862.816
GASTOS FINANCIEROS	42	1.984	1.649	1.809	2.247	6.600.092	38.497.633	39.156.409
MARGEN FINANCIERO BRUTO	35.992	127.137	143.029	191.193	232.412	40.052.778	130.253.724	131.706.407
Ingresos por recuperaciones de activos financieros	-	-	19	86	-	1.287.508	2.295.285	2.310.132
Gastos por incobrabilidad y desvalorización de activos financieros	263	13.203	21.916	23.512	24.860	5.781.198	15.170.293	15.383.680
MARGEN FINANCIERO NETO	35.729	113.934	121.132	167.767	207.638	35.559.088	117.378.716	118.632.859
Otros ingresos operativos (1)	11.063	53.367	64.742	70.645	83.243	9.600.000	32.623.888	33.525.707
Otros gastos operativos (2)	26	1.247	1.387	1.434	1.478	3.057.569	11.129.473	11.197.777
MARGEN DE INTERMEDIACIÓN FINANCIERA	46.766	166.054	184.487	236.978	289.403	42.101.519	138.873.131	140.960.789
GASTOS DE TRANSFORMACIÓN	29.834	75.524	93.773	131.367	167.061	15.148.694	63.532.557	64.934.058
Gastos de personal	21.017	30.536	28.894	38.796	49.025	6.755.312	24.208.098	24.814.017
Gastos generales y administrativos (3)	8.404	32.813	64.545	92.237	117.702	8.324.268	27.693.472	28.357.006
Aportes al Fondo de Garantía de Depósitos y Protección Bancaria	413	10.169	-	-	-	-	10.427.463	10.544.526
Aportes a la Superintendencia de Bancos y Otras Instituciones Financieras	-	2.006	334	334	334	69.114	1.203.524	1.218.509
MARGEN OPERATIVO BRUTO	16.932	90.530	90.714	105.611	122.342	26.952.825	75.340.574	76.026.731
Ingresos por bienes realizables	-	-	-	-	-	37	199.385	199.385
Ingresos por programas especiales	-	-	-	-	-	-	218	218
Ingresos operativos varios	-	1.108	-	-	-	124.536	707.785	756.244
Gastos por bienes realizables	-	-	-	-	-	29.638	47.883	47.883
Gastos por depreciación, amortización y desvalorización de bienes diversos	-	-	-	-	-	-	-	-
Gastos operativos varios	5.623	14.047	10.093	12.162	16.886	1.582.593	7.215.283	7.388.462
MARGEN OPERATIVO NETO	11.309	77.591	80.621	93.449	105.456	25.465.167	68.984.796	69.546.233
Ingresos extraordinarios	-	-	-	-	814	1.010	688.681	689.003
Gastos Extraordinarios	132	112	24	24	24	275.146	488.579	491.138
RESULTADO BRUTO ANTES DE IMPUESTOS	11.177	77.479	80.597	93.425	106.246	25.191.031	69.184.898	69.744.098
Impuesto sobre la renta	22	-	497	497	777	3.405.709	11.711.844	11.760.545
RESULTADO NETO	11.155	77.479	80.100	92.928	105.469	21.785.322	57.473.054	57.983.553
	INDICADORES FINANCIEROS (Porcentajes)							
EVALUACIÓN DEL PATRIMONIO								
[Patrimonio + Gestión Operativa] / Activo Total	227,53	18,43	9,45	10,08	10,36	10,63	10,22	10,30
[Patrimonio + Gestión Operativa] / [Activo Total + Inversiones Cedidas]	227,53	18,43	9,45	10,08	10,36	10,63	10,22	10,30
Otros Activos / [Patrimonio + Gestión Operativa]	1,89	10,89	53,84	35,09	45,59	80,67	39,64	39,09
Activo Improductivo / [Patrimonio + Gestión Operativa]	2.312,81	1.302,48	1.222,76	1.395,21	6.122,71	539,60	437,01	431,65
CALIDAD DE ACTIVOS								
Provisión para Cartera de Créditos / Cartera de Créditos Bruta	2,01	1,26	1,27	1,26	1,26	2,56	2,69	2,70
Provisión para Cartera de Créditos / Cartera Inmovilizada Bruta	-	11.472,65	7.614,71	8.452,03	9.883,93	534,49	642,56	637,68
Cartera Inmovilizada Bruta / Cartera de Créditos Bruta	-	0,01	0,02	0,01	0,01	0,48	0,42	0,42
Activo Improductivo / Activo Total	79,16	45,72	44,31	50,37	87,17	31,57	30,51	30,38
GESTIÓN ADMINISTRATIVA (4)								
Activo Productivo / Pasivo con Costo (5)	98.103,29	348,26	4.359,79	635,54	211,14	218,26	154,69	155,18
Brecha Estructural / Activo Total (5)	20,82	38,69	4.359,79	41,82	6,75	37,08	24,57	24,76
Gastos de Personal / Captaciones del Público Promedio	1,58	1,08	1,24	1,32	1,09	1,70	1,95	1,98
Gastos Operativos / Captaciones del Público Promedio	0,63	0,86	2,78	3,15	2,61	2,09	2,23	2,26
[Gtos. de Personal + Gtos. Operativos] / Activo Productivo Promedio	5,83	4,07	6,70	7,53	8,37	4,40	5,18	5,24
Otros Ingresos Operativos / Activo Promedio	0,76	1,26	2,42	2,09	1,65	2,12	2,38	2,42
[Gtos. de Personal + Gtos. Operativos] / Ingresos Financieros	81,65	56,17	64,58	67,89	71,05	32,32	30,76	31,12
RENTABILIDAD (4)								
Ingreso por Cartera de Créditos / Cartera de Créditos Promedio	4,39	12,27	16,18	16,71	16,95	16,22	20,65	20,67
Ingreso por Inversiones en Títulos Valores / Inversiones en Títulos Valores Promedio	7,14	6,28	6,69	6,89	7,08	9,69	9,41	9,42
Gastos Financieros / Captaciones Promedio con Costos	12,31	0,49	0,62	0,56	0,53	4,66	5,99	6,04
Margen Financiero Bruto / Activo Promedio	2,47	3,13	5,34	5,67	4,61	8,71	9,25	9,24
Ingresos Extraordinarios / Activo Promedio	-	-	-	-	-	-	-	-
Resultado Neto / Activo Promedio	0,77	1,70	2,99	2,76	2,09	4,74	4,08	4,07
Resultado Neto / Patrimonio Promedio	12,99	47,22	104,63	98,51	88,32	87,11	62,24	61,46
LIQUIDEZ								
Disponibilidades / Captaciones del Público	85,45	50,27	50,31	54,89	91,19	29,14	30,23	30,30
[Disponibilidades + Inv.Tit.Val.para Negociar + Disp.para la Venta] / Captaciones del Público	85,45	50,27	50,31	54,89	91,19	34,54	35,36	35,52
Cartera de Créditos Neta / Captaciones del Público	0,26	16,13	39,02	35,23	12,48	50,15	54,79	54,78
Cartera de Créditos Neta / [Captaciones del Público + Inversiones Cedidas]	0,26	16,13	39,02	35,23	12,48	50,15	54,79	54,78
[Capt. Oficiales + Inv. Cedidas Oficiales] / [Captaciones del Público + Inversiones Cedidas]	75,85	59,85	58,64	60,96	81,72	39,60	16,95	16,99
Activos a Corto Plazo / Pasivos a Corto Plazo	85,59	50,52	50,75	54,39	91,72	30,67	28,87	28,97

FUENTE: BALANCE GENERAL DE PUBLICACIÓN
GERENCIA GENERAL DE REGULACIÓN - GERENCIA DE INVESTIGACIÓN Y DESARROLLO ESTADÍSTICO
(1) Incluye: Ingresos por Comisiones por Servicios, Ingresos por Diferencias de Cambio y Operaciones con Derivados, Ingresos por Inversiones en Empresas Filiales y Afiliadas, Ingresos por Inversiones en Sucursales y Ganancia en Inversiones en Títulos Valores.
(2) Incluye: Gastos por Comisiones por Servicios, Gastos por Diferencias de Cambio y Operaciones con Derivados, Gastos por Inversiones en Empresas Filiales y Afiliadas, Gastos por Inversiones en Sucursales y Pérdida en Inversiones en Títulos Valores.
(3) Gastos generales y administrativos excepto (Gastos de personal, Aportes a FOGADE y Aportes a SUDEBAN)
(4) Anualizados, calculados en base a Saldos Promedios
(5) No es anualizado.

CUADRO N° I - 31
SECTOR BANCARIO
BANCA UNIVERSAL
BANCO ACTIVO, C.A. BANCO UNIVERSAL
EVOLUCIÓN MENSUAL DEL BALANCE GENERAL DE PUBLICACIÓN, ESTADO DE RESULTADOS DE PUBLICACIÓN
E INDICADORES FINANCIEROS, SEGÚN RUBRO
junio - diciembre / 2014 - junio / 2015

R U B R O	2 0 1 4		2 0 1 5			Estrato Pequeño	Banca Universal y Comercial	Sector Bancario
	junio	diciembre	abril	mayo	junio			
	BALANCE GENERAL DE PUBLICACIÓN (Miles de Bolívares)							
ACTIVO								
DISPONIBILIDADES	2.707.947	4.128.159	4.471.447	4.982.628	5.873.257	41.031.533	890.644.177	901.868.068
INVERSIONES EN TÍTULOS VALORES	4.014.619	4.059.678	5.866.264	5.437.893	5.556.771	38.318.623	649.283.608	660.277.452
CARTERA DE CRÉDITOS	5.229.759	6.636.370	7.980.555	8.376.271	9.033.927	67.438.111	1.614.133.950	1.630.737.008
INTERESES Y COMISIONES POR COBRAR	123.789	154.649	177.784	213.583	214.588	1.160.293	29.535.912	29.920.497
INVERSIONES EN EMPRESAS FILIALES, AFILIADAS Y SUCURSALES	-	-	-	-	-	-	5.848.477	-
BIENES REALIZABLES	-	8.289	7.313	7.070	6.826	8.893	90.414	90.414
BIENES DE USO	408.479	500.051	585.696	561.484	561.780	2.566.988	40.161.432	40.396.058
OTROS ACTIVOS	250.475	304.795	397.215	405.267	439.598	3.881.187	91.904.105	92.498.458
TOTAL DEL ACTIVO	12.735.068	15.791.991	19.486.274	19.984.196	21.686.747	154.405.628	3.321.602.075	3.361.636.732
PASIVO								
CAPTACIONES DEL PÚBLICO	11.184.847	14.514.537	17.941.914	17.824.874	19.693.140	136.712.301	2.945.868.218	2.976.782.251
OBLIGACIONES CON EL BCV	-	-	-	-	-	-	2.350.667	2.350.667
CAPTACIONES Y OBLIGACIONES CON EL BANAVIH	-	-	-	-	-	2.227	11.750.574	11.750.574
OTROS FINANCIAMIENTOS OBTENIDOS	504.314	91.370	200.000	100.000	-	1.232.839	21.668.156	24.611.117
OTRAS OBLIGACIONES POR INTERMEDIACIÓN FINANCIERA	-	-	-	-	-	4.519	243.317	243.317
INTERESES Y COMISIONES POR PAGAR	10.166	43.573	16.467	21.087	26.469	64.344	1.616.252	1.703.978
ACUMULACIONES Y OTROS PASIVOS	176.353	117.631	178.610	315.988	227.557	4.451.464	106.240.021	107.584.167
OBLIGACIONES SUBORDINADAS	-	-	-	-	-	-	-	-
OBLIGACIONES CONVERTIBLES EN CAPITAL	-	-	-	-	-	-	-	-
TOTAL DEL PASIVO	11.875.680	14.767.111	18.336.991	18.261.949	19.947.166	142.467.694	3.089.737.205	3.125.026.071
GESTIÓN OPERATIVA	-	-	49.584	585.008	-	-	-	-
TOTAL DE PATRIMONIO	859.388	1.024.880	1.099.699	1.137.239	1.739.581	11.937.934	231.864.870	236.610.661
TOTAL DEL PASIVO + PATRIMONIO + GESTIÓN OPERATIVA	12.735.068	15.791.991	19.486.274	19.984.196	21.686.747	154.405.628	3.321.602.075	3.361.636.732
CUENTAS DE ORDEN								
CUENTAS CONTINGENTES DEUDORAS	671.864	963.763	980.417	1.402.623	1.339.578	9.598.089	245.087.837	245.150.031
ACTIVOS DE LOS FIDEICOMISOS	1.295	1.336	1.352	1.355	1.358	3.177.633	276.701.422	298.771.958
OTROS ENCARGOS DE CONFIANZA	-	-	-	-	-	-	2.045.416	2.045.416
CUENTAS DEUDORAS POR OTROS ENCARGOS DE CONFIANZA (Fondo Mutual Habitacional)	-	-	-	-	-	2.814.821	51.030.512	51.101.962
OTRAS CUENTAS DEUDORAS DEL FONDO MUTUAL HABITACIONAL	-	-	-	-	-	11.105	859.686	859.686
OTRAS CUENTAS DE ORDEN DEUDORAS	9.838.877	13.517.738	14.713.383	19.510.256	16.573.395	225.577.520	4.147.262.290	4.191.358.239
OTRAS CUENTAS DE REGISTRO DEUDORAS	-	-	-	-	-	16.818	728.850	729.619
ESTADO DE RESULTADOS DE PUBLICACIÓN (Miles de Bolívares)								
INGRESOS FINANCIEROS	643.302	887.375	734.093	938.534	1.169.563	8.184.748	168.751.357	170.862.816
GASTOS FINANCIEROS	151.138	301.897	199.378	256.982	317.921	1.989.636	38.497.633	39.156.409
MARGEN FINANCIERO BRUTO	492.164	585.478	534.715	681.552	851.642	6.195.112	130.253.724	131.706.407
Ingresos por recuperaciones de activos financieros	5.238	6.713	3.053	3.493	9.430	52.792	2.295.285	2.310.132
Gastos por incobrabilidad y desvalorización de activos financieros	17.849	32.092	46.527	126.527	136.307	507.064	15.170.293	15.383.680
MARGEN FINANCIERO NETO	479.553	560.099	491.241	558.518	724.765	5.740.840	117.378.716	118.632.859
Otros ingresos operativos (1)	101.399	108.863	97.859	119.067	149.972	1.986.762	32.623.888	33.525.707
Otros gastos operativos (2)	62.159	97.920	80.317	103.817	128.020	672.353	11.129.473	11.197.777
MARGEN DE INTERMEDIACIÓN FINANCIERA	518.793	571.042	508.783	573.768	746.717	7.055.249	138.873.131	140.960.789
GASTOS DE TRANSFORMACIÓN	404.561	524.819	448.023	597.692	749.982	4.824.983	63.532.557	64.934.058
Gastos de personal	163.457	203.002	153.484	203.284	257.510	1.927.424	24.208.098	24.814.017
Gastos generales y administrativos (3)	174.327	247.147	218.947	299.918	379.084	2.132.435	27.693.472	28.357.006
Aportes al Fondo de Garantía de Depósitos y Protección Bancaria	61.728	67.868	68.228	85.285	102.342	685.752	10.427.463	10.544.526
Aportes a la Superintendencia de Bancos y Otras Instituciones Financieras	5.049	6.802	7.364	9.205	11.046	79.372	1.203.524	1.218.509
MARGEN OPERATIVO BRUTO	114.232	46.223	60.760	(23.924)	(3.265)	2.230.266	75.340.574	76.026.731
Ingresos por bienes realizables	1.750	-	-	-	-	14.922	199.385	199.385
Ingresos por programas especiales	-	-	-	-	-	218	218	218
Ingresos operativos varios	61	1	-	-	-	39.156	707.785	756.244
Gastos por bienes realizables	-	488	975	1.219	1.463	2.310	47.883	47.883
Gastos por depreciación, amortización y desvalorización de bienes diversos	-	-	-	-	-	-	-	-
Gastos operativos varios	18.638	13.047	5.737	55.032	57.605	377.885	7.215.283	7.388.462
MARGEN OPERATIVO NETO	97.405	32.689	54.048	(80.175)	(62.333)	1.904.367	68.984.796	69.546.233
Ingresos extraordinarios	-	-	-	670.666	670.666	677.682	688.681	689.003
Gastos Extraordinarios	9.026	7.125	4.464	5.483	6.473	14.669	488.579	491.138
RESULTADO BRUTO ANTES DE IMPUESTOS	88.379	25.564	49.584	585.008	601.860	2.567.380	69.184.898	69.744.098
Impuesto sobre la renta	-	-	-	-	-	43.201	11.711.844	11.760.545
RESULTADO NETO	88.379	25.564	49.584	585.008	601.860	2.524.179	57.473.054	57.983.553
INDICADORES FINANCIEROS (Porcentajes)								
EVALUACIÓN DEL PATRIMONIO								
[Patrimonio + Gestión Operativa] / Activo Total	9,60	8,56	9,58	13,50	12,16	11,25	10,22	10,30
[Patrimonio + Gestión Operativa] / [Activo Total + Inversiones Cedidas]	9,60	8,56	9,58	13,50	12,16	11,25	10,22	10,30
Otros Activos / [Patrimonio + Gestión Operativa]	29,15	29,74	34,56	23,53	25,27	32,51	39,64	39,09
Activo Improductivo / [Patrimonio + Gestión Operativa]	395,01	485,86	478,00	345,86	395,10	390,72	437,01	431,65
CALIDAD DE ACTIVOS								
Provisión para Cartera de Créditos / Cartera de Créditos Bruta	1,82	2,10	2,24	3,00	2,87	2,72	2,69	2,70
Provisión para Cartera de Créditos / Cartera Inmovilizada Bruta	611,76	447,29	456,67	544,66	590,70	706,80	642,56	637,68
Cartera de Créditos Bruta / Cartera de Créditos Bruta	0,30	0,47	0,49	0,55	0,49	0,38	0,42	0,42
Activo Improductivo / Activo Total	26,66	31,53	28,19	29,81	31,69	30,21	30,51	30,38
GESTIÓN ADMINISTRATIVA (4)								
Activo Productivo / Pasivo con Costo (5)	182,51	177,81	191,21	180,07	182,41	181,23	154,69	155,18
Brecha Estructural / Activo Total (5)	33,16	29,96	34,25	31,21	30,86	31,28	24,57	24,76
Gastos de Personal / Captaciones del Público Promedio	3,37	3,24	2,91	3,02	3,09	3,32	1,95	1,98
Gastos Operativos / Captaciones del Público Promedio	3,60	3,72	4,15	4,45	4,55	3,67	2,23	2,26
[Gtos. de Personal + Gtos. Operativos] / Activo Productivo Promedio	8,13	8,46	9,10	9,61	9,88	8,77	5,18	5,24
Otros Ingresos Operativos / Activo Promedio	1,84	1,65	1,71	1,62	1,64	3,11	2,38	2,42
[Gtos. de Personal + Gtos. Operativos] / Ingresos Financieros	52,51	51,48	50,73	53,62	54,43	49,60	30,76	31,12
RENTABILIDAD (4)								
Ingreso por Cartera de Créditos / Cartera de Créditos Promedio	19,09	20,14	23,94	23,65	23,77	22,22	20,65	20,67
Ingreso por Inversiones en Títulos Valores / Inversiones en Títulos Valores Promedio	11,73	11,73	9,70	10,02	10,30	10,38	9,41	9,42
Gastos Financieros / Captaciones Promedio con Costos	7,28	9,50	9,32	9,30	9,29	7,91	5,99	6,04
Margen Financiero Bruto / Activo Promedio	8,78	8,41	9,32	9,25	9,33	9,45	9,25	9,24
Ingresos Extraordinarios / Activo Promedio	-	-	-	9,10	7,35	1,03	-	-
Resultado Neto / Activo Promedio	1,58	0,89	0,86	7,94	6,60	3,85	4,08	4,07
Resultado Neto / Patrimonio Promedio	20,28	12,60	13,85	129,42	102,15	53,75	62,24	61,46
LIQUIDEZ								
Disponibilidades / Captaciones del Público	24,21	28,44	24,92	27,95	29,82	30,01	30,23	30,30
[Disponibilidades + Inv.Tit.Val.para Negociar y Disp.para la Venta] / Captaciones del Público	30,25	32,14	35,39	35,77	37,95	43,33	35,36	35,52
Cartera de Créditos Neta / Captaciones del Público	46,76	45,72	44,48	46,99	45,87	49,33	54,79	54,78
Cartera de Créditos Neta / [Captaciones del Público + Inversiones Cedidas]	46,76	45,72	44,48	46,99	45,87	49,33	54,79	54,78
[Capt. Oficiales + Inv. Cedidas Oficiales] / [Captaciones del Público + Inversiones Cedidas]	11,64	4,13	12,56	13,56	13,48	8,28	16,95	16,99
Activos a Corto Plazo / Pasivos a Corto Plazo	18,09	28,37	21,54	25,02	25,81	25,36	28,87	28,97

FUENTE: BALANCE GENERAL DE PUBLICACIÓN
GERENCIA GENERAL DE REGULACIÓN - GERENCIA DE INVESTIGACIÓN Y DESARROLLO ESTADÍSTICO
(1) Incluye: Ingresos por Comisiones por Servicios, Ingresos por Diferencias de Cambio y Operaciones con Derivados, Ingresos por Inversiones en Empresas Filiales y Afiliadas, Ingresos por Inversiones en Sucursales y Ganancia en Inversiones en Títulos Valores.
(2) Incluye: Gastos por Comisiones por Servicios, Gastos por Diferencias de Cambio y Operaciones con Derivados, Gastos por Inversiones en Empresas Filiales y Afiliadas, Gastos por Inversiones en Sucursales y Pérdida en Inversiones en Títulos Valores.
(3) Gastos generales y administrativos excepto (Gastos de personal, Aportes a FOGADE y Aportes a SUDEBAN)
(4) Anualizados, calculados en base a Saldos Promedios
(5) No es anualizado.

CUADRO N° I - 32
SECTOR BANCARIO
BANCA UNIVERSAL
100% BANCO, BANCO UNIVERSAL, C.A.
EVOLUCIÓN MENSUAL DEL BALANCE GENERAL DE PUBLICACIÓN, ESTADO DE RESULTADOS DE PUBLICACIÓN
E INDICADORES FINANCIEROS, SEGÚN RUBRO
junio - diciembre / 2014 - junio / 2015

R U B R O	2 0 1 4		2 0 1 5			Estrato Pequeño	Banca Universal y Comercial	Sector Bancario
	junio	diciembre	abril	mayo	junio			
	BALANCE GENERAL DE PUBLICACIÓN (Miles de Bolívares)							
ACTIVO								
DISPONIBILIDADES	2.094.355	2.670.019	3.480.950	4.089.593	4.132.021	41.031.533	890.644.177	901.868.068
INVERSIONES EN TÍTULOS VALORES	3.870.450	3.467.555	3.146.581	3.689.231	3.346.785	38.318.623	649.283.608	660.277.452
CARTERA DE CRÉDITOS	3.610.772	5.133.119	6.962.618	7.583.517	8.713.131	67.438.111	1.614.133.950	1.630.737.008
INTERESES Y COMISIONES POR COBRAR	83.585	96.155	123.989	145.156	149.224	1.160.293	29.535.912	29.920.497
INVERSIONES EN EMPRESAS FILIALES, AFILIADAS Y SUCURSALES	-	-	-	-	-	-	5.848.477	5.848.777
BIENES REALIZABLES	-	-	-	-	-	8.893	90.414	90.414
BIENES DE USO	183.932	247.831	258.610	279.708	283.995	2.566.988	40.161.432	40.396.058
OTROS ACTIVOS	90.911	137.403	167.200	153.692	180.141	3.881.187	91.904.105	92.498.458
TOTAL DEL ACTIVO	9.934.005	11.752.082	14.139.948	15.940.897	16.805.297	154.405.628	3.321.602.075	3.361.636.732
PASIVO								
CAPTACIONES DEL PÚBLICO	9.124.333	10.680.157	12.913.043	14.588.074	15.259.051	136.712.301	2.945.868.218	2.976.782.251
OBLIGACIONES CON EL BCV	-	-	-	-	-	-	2.350.667	2.350.667
CAPTACIONES Y OBLIGACIONES CON EL BANAVIH	-	-	-	-	-	2.227	11.750.574	11.750.574
OTROS FINANCIAMIENTOS OBTENIDOS	410	568	-	-	-	1.232.839	21.668.156	24.611.117
OTRAS OBLIGACIONES POR INTERMEDIACIÓN FINANCIERA	-	-	-	-	-	4.519	243.317	243.317
INTERESES Y COMISIONES POR PAGAR	2.016	1.895	3.403	3.121	3.332	-	1.616.252	1.703.978
ACUMULACIONES Y OTROS PASIVOS	139.925	165.787	207.609	228.238	294.019	4.451.464	106.240.021	107.584.167
OBLIGACIONES SUBORDINADAS	-	-	-	-	-	-	-	-
OBLIGACIONES CONVERTIBLES EN CAPITAL	-	-	-	-	-	-	-	-
TOTAL DEL PASIVO	9.266.684	10.848.407	13.124.055	14.819.433	15.556.402	142.467.694	3.089.737.205	3.125.026.071
GESTIÓN OPERATIVA	-	-	230.038	268.665	-	-	-	-
TOTAL DE PATRIMONIO	667.321	903.675	785.855	862.799	1.248.895	11.937.934	231.864.870	236.610.661
TOTAL DEL PASIVO + PATRIMONIO + GESTIÓN OPERATIVA	9.934.005	11.752.082	14.139.948	15.940.897	16.805.297	154.405.628	3.321.602.075	3.361.636.732
CUENTAS DE ORDEN								
CUENTAS CONTINGENTES DEUDORAS	506.942	666.222	695.786	710.315	690.490	9.598.089	245.087.837	245.150.031
ACTIVOS DE LOS FIDEICOMISOS	796.849	920.413	1.093.679	1.072.302	1.214.087	3.177.633	276.701.422	298.771.958
OTROS ENCARGOS DE CONFIANZA	-	-	-	-	-	-	2.045.416	2.045.416
CUENTAS DEUDORAS POR OTROS ENCARGOS DE CONFIANZA (Fondo Mutual Habitacional)	-	-	-	-	-	2.814.821	51.030.512	51.101.962
OTRAS CUENTAS DEUDORAS DEL FONDO MUTUAL HABITACIONAL	-	-	-	-	-	11.105	859.686	859.686
OTRAS CUENTAS DE ORDEN DEUDORAS	12.761.738	17.113.366	21.939.331	23.938.411	25.042.186	225.577.520	4.147.262.290	4.191.358.239
OTRAS CUENTAS DE REGISTRO DEUDORAS	-	-	-	-	-	16.818	728.850	729.619
	ESTADO DE RESULTADOS DE PUBLICACIÓN (Miles de Bolívares)							
INGRESOS FINANCIEROS	450.315	656.387	549.016	727.206	920.638	8.184.748	168.751.357	170.862.816
GASTOS FINANCIEROS	100.794	117.423	93.178	118.319	145.930	1.989.636	38.497.633	39.156.409
MARGEN FINANCIERO BRUTO	349.521	538.964	455.838	608.887	774.708	6.195.112	130.253.724	131.706.407
Ingresos por recuperaciones de activos financieros	2.927	4.528	392	392	642	52.792	2.295.285	2.310.132
Gastos por incobrabilidad y desvalorización de activos financieros	9.331	31.927	27.546	37.895	53.688	507.064	15.170.293	15.383.680
MARGEN FINANCIERO NETO	343.117	511.622	428.659	571.384	721.662	5.740.840	117.378.716	118.632.859
Otros ingresos operativos (1)	195.652	262.779	251.312	262.229	332.016	1.986.762	32.623.888	33.525.707
Otros gastos operativos (2)	50.671	26.057	8.303	10.038	11.632	672.353	11.129.473	11.197.777
MARGEN DE INTERMEDIACIÓN FINANCIERA	488.098	748.344	671.668	823.575	1.042.046	7.055.249	138.873.131	140.960.789
GASTOS DE TRANSFORMACIÓN	345.941	488.221	409.364	526.799	665.432	4.824.983	63.532.557	64.934.058
Gastos de personal	166.945	221.233	173.392	218.768	298.676	1.927.424	24.208.098	24.814.017
Gastos generales y administrativos (3)	133.541	207.114	186.396	246.061	292.393	2.132.435	27.693.472	28.357.006
Aportes al Fondo de Garantía de Depósitos y Protección Bancaria	41.792	54.457	43.843	54.804	65.764	685.752	10.427.463	10.544.526
Aportes a la Superintendencia de Bancos y Otras Instituciones Financieras	3.663	5.417	5.733	7.166	8.599	79.372	1.203.524	1.218.509
MARGEN OPERATIVO BRUTO	142.157	260.123	262.304	296.776	376.614	2.230.266	75.340.574	76.026.731
Ingresos por bienes realizables	639	14	12	13	618	14.922	199.385	199.385
Ingresos por programas especiales	-	-	-	-	-	218	218	218
Ingresos operativos varios	2.427	22	-	5	4	39.156	707.785	756.244
Gastos por bienes realizables	63	-	-	-	-	2.310	47.883	47.883
Gastos por depreciación, amortización y desvalorización de bienes diversos	-	-	-	-	-	-	-	-
Gastos operativos varios	20.995	32.720	32.243	38.094	42.808	377.885	7.215.283	7.388.462
MARGEN OPERATIVO NETO	124.165	227.439	230.073	258.700	334.428	1.904.367	68.984.796	69.546.233
Ingresos extraordinarios	-	-	494	494	-	677.682	688.681	689.003
Gastos Extraordinarios	100	491	529	529	626	14.669	488.579	491.138
RESULTADO BRUTO ANTES DE IMPUESTOS	124.065	226.948	230.038	258.665	333.802	2.567.380	69.184.898	69.744.098
Impuesto sobre la renta	-	-	-	-	-	43.201	11.711.844	11.760.545
RESULTADO NETO	124.065	226.948	230.038	258.665	333.802	2.524.179	57.473.054	57.983.553
	INDICADORES FINANCIEROS (Porcentajes)							
EVALUACIÓN DEL PATRIMONIO								
[Patrimonio + Gestión Operativa] / Activo Total	10,55	9,98	10,10	9,66	10,09	11,25	10,22	10,30
[Patrimonio + Gestión Operativa] / [Activo Total + Inversiones Cedidas]	10,55	9,98	10,10	9,66	10,09	11,25	10,22	10,30
Otros Activos / [Patrimonio + Gestión Operativa]	13,62	15,20	16,46	13,70	14,42	32,51	39,64	39,09
Activo Improductivo / [Patrimonio + Gestión Operativa]	355,76	336,74	383,04	402,85	363,94	390,72	437,01	431,65
CALIDAD DE ACTIVOS								
Provisión para Cartera de Créditos / Cartera de Créditos Bruta	2,13	2,28	2,07	1,96	2,26	2,72	2,69	2,70
Provisión para Cartera de Créditos / Cartera Inmovilizada Bruta	403,88	622,75	703,66	956,93	1.727,52	706,80	642,56	637,68
Cartera de Créditos Bruta / Cartera de Créditos Bruta	0,53	0,37	0,29	0,20	0,13	0,38	0,42	0,42
Activo Improductivo / Activo Total	23,90	25,89	27,52	28,34	27,05	30,21	30,51	30,38
GESTIÓN ADMINISTRATIVA (4)								
Activo Productivo / Pasivo con Costo (5)	108,28	115,57	112,18	113,87	117,36	181,23	154,69	155,18
Brecha Estructural / Activo Total (5)	5,82	9,99	7,87	8,73	10,79	31,28	24,57	24,76
Gastos de Personal / Captaciones del Público Promedio	4,19	4,23	4,44	4,31	4,73	3,32	1,95	1,98
Gastos Operativos / Captaciones del Público Promedio	3,35	3,71	4,77	4,84	4,63	3,67	2,23	2,26
[Gtos. de Personal + Gtos. Operativos] / Activo Productivo Promedio	9,30	9,76	11,48	11,46	11,71	8,77	5,18	5,24
Otros Ingresos Operativos / Activo Promedio	4,55	4,60	5,84	4,69	4,79	3,11	2,38	2,42
[Gtos. de Personal + Gtos. Operativos] / Ingresos Financieros	66,73	65,86	65,53	63,92	64,20	49,60	30,76	31,12
RENTABILIDAD (4)								
Ingreso por Cartera de Créditos / Cartera de Créditos Promedio	16,18	17,15	20,59	20,89	21,11	22,22	20,65	20,67
Ingreso por Inversiones en Títulos Valores / Inversiones en Títulos Valores Promedio	11,64	11,76	10,21	10,52	10,76	10,38	9,41	9,42
Gastos Financieros / Captaciones Promedio con Costos	3,29	3,19	3,40	3,33	3,32	7,91	5,99	6,04
Margen Financiero Bruto / Activo Promedio	8,01	8,86	10,60	10,90	11,15	9,45	9,25	9,24
Ingresos Extraordinarios / Activo Promedio	-	3,50	-	-	-	1,03	-	-
Resultado Neto / Activo Promedio	2,84	3,50	5,35	4,63	4,80	3,85	4,08	4,07
Resultado Neto / Patrimonio Promedio	40,05	52,57	79,63	71,69	72,51	53,75	62,24	61,46
LIQUIDEZ								
Disponibilidades / Captaciones del Público	22,95	25,00	26,96	28,03	27,08	30,01	30,23	30,30
[Disponibilidades + Inv.Tit.Val.para Negociar y Disp.para la Venta] / Captaciones del Público	51,85	39,89	39,56	39,65	37,45	43,33	35,36	35,52
Cartera de Créditos Bruta / Captaciones del Público	39,57	48,06	53,92	51,98	57,10	49,33	54,79	54,78
Cartera de Créditos Bruta / [Captaciones del Público + Inversiones Cedidas]	39,57	48,06	53,92	51,98	57,10	49,33	54,79	54,78
[Capt. Oficiales + Inv. Cedidas Oficiales] / [Captaciones del Público + Inversiones Cedidas]	17,92	16,79	19,60	19,80	21,67	8,28	16,95	16,99
Activos a Corto Plazo / Pasivos a Corto Plazo	21,06	23,89	25,05	25,55	25,32	25,36	28,87	28,97

FUENTE: BALANCE GENERAL DE PUBLICACIÓN
GERENCIA GENERAL DE REGULACIÓN - GERENCIA DE INVESTIGACIÓN Y DESARROLLO ESTADÍSTICO
(1) Incluye: Ingresos por Comisiones por Servicios, Ingresos por Diferencias de Cambio y Operaciones con Derivados, Ingresos por Inversiones en Empresas Filiales y Afiliadas, Ingresos por Inversiones en Sucursales y Ganancia en Inversiones en Títulos Valores.
(2) Incluye: Gastos por Comisiones por Servicios, Gastos por Diferencias de Cambio y Operaciones con Derivados, Gastos por Inversiones en Empresas Filiales y Afiliadas, Gastos por Inversiones en Sucursales y Pérdida en Inversiones en Títulos Valores.
(3) Gastos generales y administrativos excepto (Gastos de personal, Aportes a FOGADE y Aportes a SUDEBAN)
(4) Anualizados, calculados en base a Saldos Promedios
(5) No es anualizado.

R U B R O	2 0 1 4				2 0 1 5		Estrato Pequeño	Banca Universal y Comercial	Sector Bancario
	junio	diciembre	abril	mayo	junio				
	BALANCE GENERAL DE PUBLICACIÓN (Miles de Bolívars)								
ACTIVO									
DISPONIBILIDADES	2.637.102	3.615.358	3.922.398	3.710.580	3.914.234	41.031.533	890.644.177	901.868.068	
INVERSIONES EN TÍTULOS VALORES	5.627.326	6.048.360	6.352.521	6.146.651	6.127.439	38.318.623	649.283.608	660.277.452	
CARTERA DE CRÉDITOS	3.905.118	4.606.133	6.070.557	6.486.475	7.187.547	67.438.111	1.614.133.950	1.630.737.008	
INTERESES Y COMISIONES POR COBRAR	144.852	177.832	152.946	190.841	190.479	1.160.293	29.535.912	29.920.497	
INVERSIONES EN EMPRESAS FILIALES, AFILIADAS Y SUCURSALES	-	-	-	-	-	-	5.848.477	5.848.777	
BIENES REALIZABLES	70	1.748	1.489	198	187	8.893	90.414	90.414	
BIENES DE USO	79.901	88.479	90.067	96.415	97.332	2.566.988	40.161.432	40.396.058	
OTROS ACTIVOS	84.013	205.017	169.208	231.899	206.544	3.881.187	91.904.105	92.498.458	
TOTAL DEL ACTIVO	12.478.382	14.742.927	16.759.186	16.863.059	17.723.762	154.405.628	3.321.602.075	3.361.636.732	
PASIVO									
CAPTACIONES DEL PÚBLICO	10.301.483	12.941.490	14.680.321	14.032.253	15.015.444	136.712.301	2.945.868.218	2.976.782.251	
OBLIGACIONES CON EL BCV	-	-	-	-	-	-	2.350.667	2.350.667	
CAPTACIONES Y OBLIGACIONES CON EL BANAVIH	1.065	1.130	1.162	1.177	1.222	2.227	11.750.574	11.750.574	
OTROS FINANCIAMIENTOS OBTENIDOS	832.980	100.856	234.764	890.456	782.045	1.232.839	21.668.156	24.611.117	
OTRAS OBLIGACIONES POR INTERMEDIACIÓN FINANCIERA	-	-	-	-	-	4.519	243.317	243.317	
INTERESES Y COMISIONES POR PAGAR	6.207	7.045	3.799	8.052	13.121	64.344	1.616.252	1.703.978	
ACUMULACIONES Y OTROS PASIVOS	249.008	450.576	383.597	450.118	408.946	4.451.464	106.240.021	107.584.167	
OBLIGACIONES SUBORDINADAS	-	-	-	-	-	-	-	-	
OBLIGACIONES CONVERTIBLES EN CAPITAL	-	-	-	-	-	-	-	-	
TOTAL DEL PASIVO	11.390.743	13.501.097	15.303.643	15.382.056	16.220.778	142.467.694	3.089.737.205	3.125.026.071	
GESTIÓN OPERATIVA	-	-	141.462	177.542	-	-	-	-	
TOTAL DE PATRIMONIO	1.087.639	1.241.830	1.314.081	1.303.461	1.502.984	11.937.934	231.864.870	236.610.661	
TOTAL DEL PASIVO + PATRIMONIO + GESTIÓN OPERATIVA	12.478.382	14.742.927	16.759.186	16.863.059	17.723.762	154.405.628	3.321.602.075	3.361.636.732	
CUENTAS DE ORDEN									
CUENTAS CONTINGENTES DEUDORAS	321.487	373.417	686.626	631.905	595.847	9.598.089	245.087.837	245.150.031	
ACTIVOS DE LOS FIDEICOMISOS	408.465	477.525	555.064	565.444	566.694	3.177.633	276.701.422	298.771.958	
OTROS ENCARGOS DE CONFIANZA	-	-	-	-	-	-	2.045.416	2.045.416	
CUENTAS DEUDORAS POR OTROS ENCARGOS DE CONFIANZA (Fondo Mutual Habitacional)	1.560.650	1.685.670	1.761.339	1.786.278	1.840.884	2.814.821	51.030.512	51.101.962	
OTRAS CUENTAS DEUDORAS DEL FONDO MUTUAL HABITACIONAL	7.356	6.776	6.382	6.256	6.228	11.105	859.686	859.686	
OTRAS CUENTAS DE ORDEN DEUDORAS	17.960.666	22.399.739	29.569.084	30.397.196	31.774.086	225.577.520	4.147.262.290	4.191.358.239	
OTRAS CUENTAS DE REGISTRO DEUDORAS	15.882	15.074	14.860	14.736	14.532	16.818	728.850	729.619	
ESTADO DE RESULTADOS DE PUBLICACIÓN (Miles de Bolívars)									
INGRESOS FINANCIEROS	702.291	839.583	614.008	796.515	995.288	8.184.748	168.751.357	170.862.816	
GASTOS FINANCIEROS	248.377	363.790	258.547	326.786	403.203	1.989.636	38.497.633	39.156.409	
MARGEN FINANCIERO BRUTO	453.914	475.793	355.461	469.729	592.085	6.195.112	130.253.724	131.706.407	
Ingresos por recuperaciones de activos financieros	13.577	5.500	5.116	6.005	29.563	52.792	2.295.285	2	

CUADRO Nº I - 34
SECTOR BANCARIO
BANCA UNIVERSAL
CITIBANK, N.A. BANCO UNIVERSAL
EVOLUCIÓN MENSUAL DEL BALANCE GENERAL DE PUBLICACIÓN, ESTADO DE RESULTADOS DE PUBLICACIÓN
E INDICADORES FINANCIEROS, SEGÚN RUBRO
junio - diciembre / 2014 - junio / 2015

R U B R O	2 0 1 4		2 0 1 5			Estrato Pequeño	Banca Universal y Comercial	Sector Bancario
	junio	diciembre	abril	mayo	junio			
	BALANCE GENERAL DE PUBLICACIÓN (Miles de Bolívares)							
ACTIVO								
DISPONIBILIDADES	1.982.871	1.924.689	3.306.209	3.659.794	2.327.744	41.031.533	890.644.177	901.868.068
INVERSIONES EN TÍTULOS VALORES	1.996.605	2.154.901	2.559.396	2.304.798	2.102.663	38.318.623	649.283.608	660.277.452
CARTERA DE CRÉDITOS	3.180.526	4.584.800	4.832.017	5.060.896	5.322.764	67.438.111	1.614.133.950	1.630.737.008
INTERESES Y COMISIONES POR COBRAR	59.469	86.891	100.331	107.651	95.960	1.160.293	29.535.912	29.920.497
INVERSIONES EN EMPRESAS FILIALES, AFILIADAS Y SUCURSALES	-	-	-	-	-	-	5.848.477	5.848.777
BIENES REALIZABLES	-	1.450	1.250	1.200	1.150	8.893	90.414	90.414
BIENES DE USO	64.090	61.884	62.021	64.220	63.919	2.566.988	40.161.432	40.396.058
OTROS ACTIVOS	64.136	66.136	89.316	71.390	82.586	3.881.187	91.904.105	92.498.458
TOTAL DEL ACTIVO	7.347.697	8.880.751	10.950.540	11.269.949	9.996.786	154.405.628	3.321.602.075	3.361.636.732
PASIVO								
CAPTACIONES DEL PÚBLICO	5.536.313	6.312.159	8.794.056	9.030.143	7.794.637	136.712.301	2.945.868.218	2.976.782.251
OBLIGACIONES CON EL BCV	-	-	-	-	-	-	2.350.667	2.350.667
CAPTACIONES Y OBLIGACIONES CON EL BANAVIH	7	14	-	-	-	2.227	11.750.574	11.750.574
OTROS FINANCIAMIENTOS OBTENIDOS	14.388	668.624	20.283	20.210	21.140	1.232.839	21.668.156	24.611.117
OTRAS OBLIGACIONES POR INTERMEDIACIÓN FINANCIERA	-	-	-	-	-	4.519	243.317	243.317
INTERESES Y COMISIONES POR PAGAR	127	189	180	163	154	64.344	1.616.252	1.703.978
ACUMULACIONES Y OTROS PASIVOS	839.549	867.188	950.697	997.200	935.801	4.451.464	106.240.021	107.584.167
OBLIGACIONES SUBORDINADAS	-	-	-	-	-	-	-	-
OBLIGACIONES CONVERTIBLES EN CAPITAL	-	-	-	-	-	-	-	-
TOTAL DEL PASIVO	6.390.384	7.848.174	9.765.216	10.047.716	8.751.732	142.467.694	3.089.737.205	3.125.026.071
GESTIÓN OPERATIVA	-	-	152.747	189.656	-	-	-	-
TOTAL DE PATRIMONIO	957.313	1.032.577	1.032.577	1.032.577	1.245.054	11.937.934	231.864.870	236.610.661
TOTAL DEL PASIVO + PATRIMONIO + GESTIÓN OPERATIVA	7.347.697	8.880.751	10.950.540	11.269.949	9.996.786	154.405.628	3.321.602.075	3.361.636.732
CUENTAS DE ORDEN								
CUENTAS CONTINGENTES DEUDORAS	1.153.655	1.613.933	1.709.120	1.698.767	1.577.732	9.598.089	245.087.837	245.150.031
ACTIVOS DE LOS FIDEICOMISOS	12.121	12.164	12.193	12.199	12.207	3.177.633	276.701.422	298.771.958
OTROS ENCARGOS DE CONFIANZA	-	-	-	-	-	-	2.045.416	2.045.416
CUENTAS DEUDORAS POR OTROS ENCARGOS DE CONFIANZA (Fondo Mutual Habitacional)	67.626	64.330	62.240	61.700	60.970	2.814.821	51.030.512	51.101.962
OTRAS CUENTAS DEUDORAS DEL FONDO MUTUAL HABITACIONAL	3.633	4.166	4.526	4.621	4.717	11.105	859.686	859.686
OTRAS CUENTAS DE ORDEN DEUDORAS	8.744.086	9.869.225	9.883.524	9.927.008	9.413.997	225.577.520	4.147.262.290	4.191.358.239
OTRAS CUENTAS DE REGISTRO DEUDORAS	-	-	-	-	-	16.818	728.850	729.619
	ESTADO DE RESULTADOS DE PUBLICACIÓN (Miles de Bolívares)							
INGRESOS FINANCIEROS	298.011	392.622	308.295	393.466	480.256	8.184.748	168.751.357	170.862.816
GASTOS FINANCIEROS	43.051	48.628	36.455	46.369	55.818	1.989.636	38.497.633	39.156.409
MARGEN FINANCIERO BRUTO	254.960	343.994	271.840	347.097	424.438	6.195.112	130.253.724	131.706.407
Ingresos por recuperaciones de activos financieros	4.270	8.121	2.757	3.775	4.367	52.792	2.295.285	2.310.132
Gastos por incobrabilidad y desvalorización de activos financieros	31.814	67.793	42.170	51.048	72.568	507.064	15.170.293	15.383.680
MARGEN FINANCIERO NETO	227.416	284.322	232.427	299.824	356.237	5.740.840	117.378.716	118.632.859
Otros ingresos operativos (1)	172.621	143.017	161.108	220.779	260.358	1.986.762	32.623.888	33.525.707
Otros gastos operativos (2)	20.422	6.823	10.476	11.707	13.951	672.353	11.129.473	11.197.777
MARGEN DE INTERMEDIACIÓN FINANCIERA	379.615	420.516	383.059	508.896	602.644	7.055.249	138.873.131	140.960.789
GASTOS DE TRANSFORMACIÓN	260.303	324.577	207.620	287.519	347.667	4.824.983	63.532.557	64.934.058
Gastos de personal	134.540	186.560	111.309	159.662	200.371	1.927.424	24.208.098	24.814.017
Gastos generales y administrativos (3)	84.368	94.032	61.321	84.120	94.811	2.132.435	27.693.472	28.357.006
Aportes a la Superintendencia de Depósitos y Protección Bancaria	37.348	39.379	30.387	37.983	45.580	685.752	10.427.463	10.544.526
Aportes a la Superintendencia de Bancos y Otras Instituciones Financieras	4.047	4.606	4.603	5.754	6.905	79.372	1.203.524	1.218.509
MARGEN OPERATIVO BRUTO	119.312	95.939	175.439	221.377	254.977	2.230.266	75.340.574	76.026.731
Ingresos por bienes realizables	-	-	-	-	-	14.922	199.385	199.385
Ingresos por programas especiales	212	268	144	179	218	218	218	218
Ingresos operativos varios	11.567	3.463	12.639	12.655	12.643	39.156	707.785	756.244
Gastos por bienes realizables	-	350	200	250	300	2.310	47.883	47.883
Gastos por depreciación, amortización y desvalorización de bienes diversos	-	-	-	-	-	-	-	-
Gastos operativos varios	36.307	23.384	35.138	44.161	54.842	377.885	7.215.283	7.388.462
MARGEN OPERATIVO NETO	94.784	75.936	152.884	189.800	212.696	1.904.367	68.984.796	69.546.233
Ingresos extraordinarios	-	-	-	-	-	677.682	688.681	689.003
Gastos Extraordinarios	76	611	137	144	221	14.669	488.579	491.138
RESULTADO BRUTO ANTES DE IMPUESTOS	94.708	75.325	152.747	189.656	212.475	2.567.380	69.184.898	69.744.098
Impuesto sobre la renta	-	61	-	-	-	43.201	11.711.844	11.760.545
RESULTADO NETO	94.708	75.264	152.747	189.656	212.475	2.524.179	57.473.054	57.983.553
	INDICADORES FINANCIEROS (Porcentajes)							
EVALUACIÓN DEL PATRIMONIO								
[Patrimonio + Gestión Operativa] / Activo Total	14,44	12,94	12,98	12,91	15,17	11,25	10,22	10,30
[Patrimonio + Gestión Operativa] / [Activo Total + Inversiones Cedidas]	14,44	12,94	12,98	12,91	15,17	11,25	10,22	10,30
Otros Activos / [Patrimonio + Gestión Operativa]	6,70	6,40	7,54	5,84	6,63	32,51	39,64	39,09
Activo Improductivo / [Patrimonio + Gestión Operativa]	213,51	187,81	281,82	302,09	187,84	390,72	437,01	431,65
CALIDAD DE ACTIVOS								
Provisión para Cartera de Créditos / Cartera de Créditos Bruta	5,01	4,79	5,19	5,11	5,22	2,72	2,69	2,70
Provisión para Cartera de Créditos / Cartera Inmovilizada Bruta	406,98	797,04	576,28	449,79	483,08	706,80	642,56	637,68
Cartera Inmovilizada Bruta / Cartera de Créditos Bruta	1,23	0,60	0,90	1,14	1,08	0,38	0,42	0,42
Activo Improductivo / Activo Total	27,82	21,84	30,50	32,76	23,39	30,21	30,51	30,38
GESTIÓN ADMINISTRATIVA (4)								
Activo Productivo / Pasivo con Costo (5)	350,45	317,55	462,56	448,52	449,97	181,23	154,69	155,18
Brecha Estructural / Activo Total (5)	51,59	53,55	54,47	52,25	59,58	31,28	24,57	24,76
Gastos de Personal / Captaciones del Público Promedio	4,66	5,12	4,14	4,66	4,91	3,32	1,95	1,98
Gastos Operativos / Captaciones del Público Promedio	2,92	2,84	2,28	2,45	2,32	3,67	2,23	2,26
[Gtos. de Personal + Gtos. Operativos] / Activo Productivo Promedio	8,57	8,49	7,19	8,06	8,07	8,77	5,18	5,24
Otros Ingresos Operativos / Activo Promedio	4,88	4,03	5,10	5,39	5,28	3,11	2,38	2,42
[Gtos. de Personal + Gtos. Operativos] / Ingresos Financieros	73,46	72,32	56,00	61,96	61,46	49,60	30,76	31,12
RENTABILIDAD (4)								
Ingreso por Cartera de Créditos / Cartera de Créditos Promedio	15,05	14,84	16,57	16,65	16,62	22,22	20,65	20,67
Ingreso por Inversiones en Títulos Valores / Inversiones en Títulos Valores Promedio	6,40	6,66	5,68	5,75	5,84	10,38	9,41	9,42
Gastos Financieros / Captaciones Promedio con Costos	5,74	6,31	7,06	7,09	7,04	7,91	5,99	6,04
Margen Financiero Bruto / Activo Promedio	6,75	7,30	7,97	8,01	8,21	9,45	9,25	9,24
Ingresos Extraordinarios / Activo Promedio	-	-	-	-	-	1,03	-	-
Resultado Neto / Activo Promedio	2,51	2,07	4,48	4,38	4,11	3,85	4,08	4,07
Resultado Neto / Patrimonio Promedio	21,62	18,23	44,38	44,08	39,98	53,75	62,24	61,46
LIQUIDEZ								
Disponibilidades / Captaciones del Público	35,82	30,49	37,60	40,53	29,86	30,01	30,23	30,30
[Disponibilidades + Inv.Tit.Val.para Negociar y Disp.para la Venta] / Captaciones del Público	35,84	30,52	40,31	40,66	29,88	43,33	35,36	35,52
Cartera de Créditos Neta / Captaciones del Público	57,45	72,63	54,95	56,04	68,29	49,33	54,79	54,78
Cartera de Créditos Neta / [Captaciones del Público + Inversiones Cedidas]	57,45	72,63	54,95	56,04	68,29	49,33	54,79	54,78
[Capt. Oficiales + Inv. Cedidas Oficiales] / [Captaciones del Público + Inversiones Cedidas]	1,32	1,33	1,32	0,99	1,88	8,28	16,95	16,99
Activos a Corto Plazo / Pasivos a Corto Plazo	33,55	29,14	38,46	38,09	26,10	25,36	28,87	28,97

FUENTE: BALANCE GENERAL DE PUBLICACIÓN
GERENCIA GENERAL DE REGULACIÓN - GERENCIA DE INVESTIGACIÓN Y DESARROLLO ESTADÍSTICO
(1) Incluye: Ingresos por Comisiones por Servicios, Ingresos por Diferencias de Cambio y Operaciones con Derivados, Ingresos por Inversiones en Empresas Filiales y Afiliadas, Ingresos por Inversiones en Sucursales y Ganancia en Inversiones en Títulos Valores.
(2) Incluye: Gastos por Comisiones por Servicios, Gastos por Diferencias de Cambio y Operaciones con Derivados, Gastos por Inversiones en Empresas Filiales y Afiliadas, Gastos por Inversiones en Sucursales y Pérdida en Inversiones en Títulos Valores.
(3) Gastos generales y administrativos excepto (Gastos de personal, Aportes a FOGADE y Aportes a SUDEBAN)
(4) Anualizados, calculados en base a Saldos Promedios
(5) No es anualizado.

CUADRO Nº I - 35
SECTOR BANCARIO
BANCA UNIVERSAL
BANCO AGRÍCOLA DE VENEZUELA, C.A. BANCO UNIVERSAL
EVOLUCIÓN MENSUAL DEL BALANCE GENERAL DE PUBLICACIÓN, ESTADO DE RESULTADOS DE PUBLICACIÓN
E INDICADORES FINANCIEROS, SEGÚN RUBRO
junió - diciembre / 2014 - junió / 2015

R U B R O	2 0 1 4		2 0 1 5			Banca del Estado	Banca Universal y Comercial	Sector Bancario
	junió	diciembre	abril	mayo	junió			
	BALANCE GENERAL DE PUBLICACIÓN (Miles de Bolívares)							
ACTIVO								
DISPONIBILIDADES	2.550.342	1.317.019	1.289.247	959.337	561.046	288.378.973	890.644.177	901.868.068
INVERSIONES EN TÍTULOS VALORES	8.911.861	7.126.441	7.323.423	7.340.039	6.604.244	256.711.272	649.283.608	660.277.452
CARTERA DE CRÉDITOS	3.596.259	4.405.145	5.814.648	6.783.385	7.184.400	496.277.812	1.614.133.950	1.630.737.008
INTERESES Y COMISIONES POR COBRAR	332.700	271.117	318.798	359.056	432.960	9.438.217	29.535.912	29.920.497
INVERSIONES EN EMPRESAS FILIALES, AFILIADAS Y SUCURSALES	-	-	-	-	-	3.233.844	5.848.477	5.848.777
BIENES REALIZABLES	8.628	3.684	2.430	2.430	2.430	77.284	90.414	90.414
BIENES DE USO	152.454	193.253	189.490	200.545	210.654	14.388.736	40.161.432	40.396.058
OTROS ACTIVOS	99.217	425.327	127.210	125.756	140.330	52.936.661	91.904.105	92.498.458
TOTAL DEL ACTIVO	15.651.461	13.741.986	15.065.246	15.770.548	15.136.064	1.121.442.799	3.321.602.075	3.361.636.732
PASIVO								
CAPTACIONES DEL PÚBLICO	4.198.370	2.764.389	4.181.024	4.650.905	4.434.280	989.543.689	2.945.868.218	2.976.782.251
OBLIGACIONES CON EL BCV	2.350.667	2.350.667	2.350.667	2.350.667	2.350.667	2.350.667	2.350.667	2.350.667
CAPTACIONES Y OBLIGACIONES CON EL BANAVIH	-	-	-	-	-	11.740.032	11.750.574	11.750.574
OTROS FINANCIAMIENTOS OBTENIDOS	1.173.766	384.707	394.781	396.460	354.900	9.268.310	21.668.156	24.611.117
OTRAS OBLIGACIONES POR INTERMEDIACIÓN FINANCIERA	-	-	-	-	-	9.062	243.317	243.317
INTERESES Y COMISIONES POR PAGAR	37.227	36.051	27.408	31.141	25.444	823.034	1.616.252	1.703.978
ACUMULACIONES Y OTROS PASIVOS	6.736.995	7.020.238	6.836.296	7.056.349	6.704.277	42.090.428	106.240.021	107.584.167
OBLIGACIONES SUBORDINADAS	-	-	-	-	-	-	-	-
OBLIGACIONES CONVERTIBLES EN CAPITAL	-	-	-	-	-	-	-	-
TOTAL DEL PASIVO	14.497.025	12.556.052	13.790.176	14.485.522	13.869.568	1.055.825.222	3.089.737.205	3.125.026.071
GESTIÓN OPERATIVA	-	-	25.968	36.430	-	-	-	-
TOTAL DE PATRIMONIO	1.154.436	1.185.934	1.249.102	1.248.596	1.266.496	65.617.577	231.864.870	236.610.661
TOTAL DEL PASIVO + PATRIMONIO + GESTIÓN OPERATIVA	15.651.461	13.741.986	15.065.246	15.770.548	15.136.064	1.121.442.799	3.321.602.075	3.361.636.732
CUENTAS DE ORDEN								
CUENTAS CONTINGENTES DEUDORAS	10.726	11.422	11.570	15.813	47.501	39.279.737	245.087.837	245.150.031
ACTIVOS DE LOS FIDEICOMISOS	2.620.432	1.045.962	2.849.968	2.506.691	2.628.116	162.974.337	276.701.422	298.771.958
OTROS ENCARGOS DE CONFIANZA	-	-	-	-	-	-	2.045.416	2.045.416
CUENTAS DEUDORAS POR OTROS ENCARGOS DE CONFIANZA (Fondo Mutual Habitacional)	15.283	14.761	14.272	14.256	14.213	20.116.738	51.030.512	51.101.962
OTRAS CUENTAS DEUDORAS DEL FONDO MUTUAL HABITACIONAL	-	-	-	-	-	783.199	859.686	859.686
OTRAS CUENTAS DE ORDEN DEUDORAS	12.117.107	14.507.822	17.633.850	19.026.723	19.622.214	1.004.205.630	4.147.262.290	4.191.358.239
OTRAS CUENTAS DE REGISTRO DEUDORAS	-	-	-	-	-	553.054	728.850	729.619
	ESTADO DE RESULTADOS DE PUBLICACIÓN (Miles de Bolívares)							
INGRESOS FINANCIEROS	376.398	378.362	296.237	398.207	453.001	46.652.870	168.751.357	170.862.816
GASTOS FINANCIEROS	30.196	29.323	17.915	22.796	27.326	6.600.092	38.497.633	39.156.409
MARGEN FINANCIERO BRUTO	346.202	349.039	278.322	375.411	425.675	40.052.778	130.253.724	131.706.407
Ingresos por recuperaciones de activos financieros	-	-	-	-	-	1.287.508	2.295.285	2.310.132
Gastos por incobrabilidad y desvalorización de activos financieros	-	-	-	-	-	5.781.198	15.170.293	15.383.680
MARGEN FINANCIERO NETO	292.998	306.233	242.770	330.229	375.003	35.559.088	117.378.716	118.632.859
Otros ingresos operativos (1)	100.730	132.153	99.082	137.724	172.549	9.600.000	32.623.888	33.525.707
Otros gastos operativos (2)	7.095	21.493	4.301	7.285	10.270	3.057.569	11.129.473	11.197.777
MARGEN DE INTERMEDIACIÓN FINANCIERA	386.633	416.893	337.551	460.668	537.282	42.101.519	138.873.131	140.960.789
GASTOS DE TRANSFORMACIÓN	268.028	384.508	344.244	432.572	531.967	15.148.694	63.532.557	64.934.058
Gastos de personal	180.196	259.261	182.036	231.328	273.036	6.755.312	24.208.098	24.814.017
Gastos generales y administrativos (3)	81.730	118.134	161.022	200.058	257.745	8.324.268	27.693.472	28.357.006
Aportes al Fondo de Garantía de Depósitos y Protección Bancaria	-	-	-	-	-	-	10.427.463	10.544.526
Aportes a la Superintendencia de Bancos y Otras Instituciones Financieras	6.102	7.113	1.186	1.186	1.186	69.114	1.203.524	1.218.509
MARGEN OPERATIVO BRUTO	118.605	32.385	(6.693)	28.096	5.315	26.952.825	75.340.574	76.026.731
Ingresos por bienes realizables	-	-	-	-	-	37	199.385	199.385
Ingresos por programas especiales	-	-	-	-	-	-	218	218
Ingresos operativos varios	21.756	83.115	47.810	47.896	48.506	124.536	707.785	756.244
Gastos por bienes realizables	-	-	-	-	-	29.638	47.883	47.883
Gastos por depreciación, amortización y desvalorización de bienes diversos	-	-	-	-	-	-	-	-
Gastos operativos varios	83.013	53.529	15.149	39.562	9.822	1.582.593	7.215.283	7.388.462
MARGEN OPERATIVO NETO	57.348	61.971	25.968	36.430	43.999	25.465.167	68.984.796	69.546.233
Ingresos extraordinarios	-	-	-	-	-	1.010	688.681	689.003
Gastos Extraordinarios	-	443	-	-	-	275.146	488.579	491.138
RESULTADO BRUTO ANTES DE IMPUESTOS	57.348	61.528	25.968	36.430	43.999	25.191.031	69.184.898	69.744.098
Impuesto sobre la renta	33.937	30.000	-	-	4.932	3.405.709	11.711.844	11.760.545
RESULTADO NETO	23.411	31.528	25.968	36.430	39.067	21.785.322	57.473.054	57.983.553
	INDICADORES FINANCIEROS (Porcentajes)							
EVALUACIÓN DEL PATRIMONIO								
[Patrimonio + Gestión Operativa] / Activo Total	10,44	11,63	10,98	10,50	10,60	10,63	10,22	10,30
[Patrimonio + Gestión Operativa] / [Activo Total + Inversiones Cedidas]	10,44	11,63	10,98	10,50	10,60	10,63	10,22	10,30
Otros Activos / [Patrimonio + Gestión Operativa]	8,59	35,86	9,98	9,79	11,08	80,67	39,64	39,09
Activo Improductivo / [Patrimonio + Gestión Operativa]	244,99	145,47	79,35	72,93	38,95	539,60	437,01	431,65
CALIDAD DE ACTIVOS								
Provisión para Cartera de Créditos / Cartera de Créditos Bruta	15,75	16,31	15,52	14,03	15,43	2,56	2,69	2,70
Provisión para Cartera de Créditos / Cartera Inmovilizada Bruta	187,65	220,61	229,99	253,64	285,00	534,49	642,56	637,68
Cartera Inmovilizada Bruta / Cartera de Créditos Bruta	8,39	7,39	6,75	5,53	5,41	0,48	0,42	0,42
Activo Improductivo / Activo Total	18,07	12,55	6,72	5,94	3,26	31,57	30,51	30,38
GESTIÓN ADMINISTRATIVA (4)								
Activo Productivo / Pasivo con Costo (5)	363,84	439,31	511,88	539,96	541,21	218,26	154,69	155,18
Brecha Estructural / Activo Total (5)	59,41	67,54	75,06	76,64	78,87	37,08	24,57	24,76
Gastos de Personal / Captaciones del Público Promedio	15,81	15,21	20,82	18,75	17,22	1,70	1,95	1,98
Gastos Operativos / Captaciones del Público Promedio	7,17	6,92	18,41	16,21	16,25	2,09	2,23	2,26
[Gtos. de Personal + Gtos. Operativos] / Activo Productivo Promedio	5,27	5,88	8,43	8,18	8,21	4,40	5,18	5,24
Otros Ingresos Operativos / Activo Promedio	2,12	2,63	3,27	3,22	3,15	2,12	2,38	2,42
[Gtos. de Personal + Gtos. Operativos] / Ingresos Financieros	69,59	84,71	115,81	108,33	117,17	32,32	30,76	31,12
RENTABILIDAD (4)								
Ingreso por Cartera de Créditos / Cartera de Créditos Promedio	7,50	8,96	10,77	11,16	9,51	16,22	20,65	20,67
Ingreso por Inversiones en Títulos Valores / Inversiones en Títulos Valores Promedio	7,93	6,14	5,59	5,67	5,75	9,69	9,41	9,42
Gastos Financieros / Captaciones Promedio con Costos	-	-	-	-	-	4,66	5,99	6,04
Margen Financiero Bruto / Activo Promedio	5,99	5,42	6,20	6,51	6,07	8,71	9,25	9,24
Ingresos Extraordinarios / Activo Promedio	-	-	-	-	-	-	-	-
Resultado Neto / Activo Promedio	0,41	0,43	0,58	0,63	0,56	4,74	4,08	4,07
Resultado Neto / Patrimonio Promedio	4,11	4,76	6,37	7,12	6,33	87,11	62,24	61,46
LIQUIDEZ								
Disponibilidades / Captaciones del Público	60,75	47,64	30,84	20,63	12,65	29,14	30,23	30,30
[Disponibilidades + Inv.Tit.Val.para Negociar y Disp.para la Venta] / Captaciones del Público	71,29	63,68	42,95	31,51	23,60	34,54	35,36	35,52
Cartera de Créditos Neta / Captaciones del Público	85,66	159,35	139,07	145,85	162,02	50,15	54,79	54,78
Cartera de Créditos Neta / [Captaciones del Público + Inversiones Cedidas]	85,66	159,35	139,07	145,85	162,02	50,15	54,79	54,78
[Capt. Oficiales + Inv. Cedidas Oficiales] / [Captaciones del Público + Inversiones Cedidas]	22,29	57,91	30,25	22,90	29,39	39,60	16,95	16,99
Activos a Corto Plazo / Pasivos a Corto Plazo	93,99	49,48	33,93	22,99	12,90	30,67	28,87	28,97

FUENTE: BALANCE GENERAL DE PUBLICACIÓN
GERENCIA GENERAL DE REGULACIÓN - GERENCIA DE INVESTIGACIÓN Y DESARROLLO ESTADÍSTICO
(1) Incluye: Ingresos por Comisiones por Servicios, Ingresos por Diferencias de Cambio y Operaciones con Derivados, Ingresos por Inversiones en Empresas Filiales y Afiliadas, Ingresos por Inversiones en Sucursales y Ganancia en Inversiones en Títulos Valores.
(2) Incluye: Gastos por Comisiones por Servicios, Gastos por Diferencias de Cambio y Operaciones con Derivados, Gastos por Inversiones en Empresas Filiales y Afiliadas, Gastos por Inversiones en Sucursales y Pérdida en Inversiones en Títulos Valores.
(3) Gastos generales y administrativos excepto (Gastos de personal, Aportes a FOGADE y Aportes a SUDEBAN)
(4) Anualizados, calculados en base a Saldos Promedios
(5) No es anualizado.

CUADRO Nº I - 36
SECTOR BANCARIO
BANCA UNIVERSAL
NOVO BANCO, S.A. 1/
EVOLUCIÓN MENSUAL DEL BALANCE GENERAL DE PUBLICACIÓN, ESTADO DE RESULTADOS DE PUBLICACIÓN
E INDICADORES FINANCIEROS, SEGÚN RUBRO
junio - diciembre / 2014 - junio / 2015

R U B R O	2 0 1 4		2 0 1 5			Estrato Pequeño	Banca Universal y Comercial	Sector Bancario
	junio	diciembre	abril	mayo	junio			
BALANCE GENERAL DE PUBLICACIÓN (Miles de Bolívares)								
ACTIVO								
DISPONIBILIDADES	398.772	758.738	516.998	513.819	655.533	41.031.533	890.644.177	901.868.068
INVERSIONES EN TÍTULOS VALORES	678.563	319.705	897.003	934.305	1.013.749	38.318.623	649.283.608	660.277.452
CARTERA DE CRÉDITOS	591.599	726.678	981.333	991.197	1.108.153	67.438.111	1.614.133.950	1.630.737.008
INTERESES Y COMISIONES POR COBRAR	17.468	14.973	23.808	28.827	29.768	1.160.293	29.535.912	29.920.497
INVERSIONES EN EMPRESAS FILIALES, AFILIADAS Y SUCURSALES	-	-	-	-	-	-	5.848.477	5.848.777
BIENES REALIZABLES	-	-	-	-	-	8.893	90.414	90.414
BIENES DE USO	118.218	135.986	132.723	134.033	132.625	2.566.988	40.161.432	40.396.058
OTROS ACTIVOS	64.751	53.911	63.575	63.928	66.512	3.881.187	91.904.105	92.498.458
TOTAL DEL ACTIVO	1.869.371	2.009.991	2.615.440	2.666.109	3.006.340	154.405.628	3.321.602.075	3.361.636.732
PASIVO								
CAPTACIONES DEL PÚBLICO	1.620.908	1.451.630	2.037.940	1.987.595	2.392.171	136.712.301	2.945.868.218	2.976.782.251
OBLIGACIONES CON EL BCV	-	-	-	-	-	-	2.350.667	2.350.667
CAPTACIONES Y OBLIGACIONES CON EL BANAVIH	-	-	-	-	-	2.227	11.750.574	11.750.574
OTROS FINANCIAMIENTOS OBTENIDOS	21.965	41.269	77.351	125.579	2.879	1.232.839	21.668.156	24.611.117
OTRAS OBLIGACIONES POR INTERMEDIACIÓN FINANCIERA	-	-	-	-	-	4.519	243.317	243.317
INTERESES Y COMISIONES POR PAGAR	2.554	4.255	3.051	4.647	5.249	64.344	1.616.252	1.703.978
ACUMULACIONES Y OTROS PASIVOS	54.344	91.499	95.275	107.456	110.663	4.451.464	106.240.021	107.584.167
OBLIGACIONES SUBORDINADAS	-	-	-	-	-	-	-	-
OBLIGACIONES CONVERTIBLES EN CAPITAL	-	-	-	-	-	-	-	-
TOTAL DEL PASIVO	1.699.771	1.588.653	2.213.617	2.225.277	2.510.962	142.467.694	3.089.737.205	3.125.026.071
GESTIÓN OPERATIVA	-	-	4.312	9.247	-	-	-	-
TOTAL DE PATRIMONIO	169.600	421.338	397.511	431.585	495.378	11.937.934	231.864.870	236.610.661
TOTAL DEL PASIVO + PATRIMONIO + GESTIÓN OPERATIVA	1.869.371	2.009.991	2.615.440	2.666.109	3.006.340	154.405.628	3.321.602.075	3.361.636.732
CUENTAS DE ORDEN								
CUENTAS CONTINGENTES DEUDORAS	83.659	115.038	125.810	128.100	149.816	9.598.089	245.087.837	245.150.031
ACTIVOS DE LOS FIDEICOMISOS	-	-	-	-	-	3.177.633	276.701.422	298.771.958
OTROS ENCARGOS DE CONFIANZA	-	-	-	-	-	-	2.045.416	2.045.416
CUENTAS DEUDORAS POR OTROS ENCARGOS DE CONFIANZA (Fondo Mutual Habitacional)	-	-	-	-	-	2.814.821	51.030.512	51.101.962
OTRAS CUENTAS DEUDORAS DEL FONDO MUTUAL HABITACIONAL	-	-	-	-	-	11.105	859.686	859.686
OTRAS CUENTAS DE ORDEN DEUDORAS	998.181	1.644.352	2.168.226	2.811.017	3.034.425	225.577.520	4.147.262.290	4.191.358.239
OTRAS CUENTAS DE REGISTRO DEUDORAS	-	-	-	-	-	16.818	728.850	729.619
ESTADO DE RESULTADOS DE PUBLICACIÓN (Miles de Bolívares)								
INGRESOS FINANCIEROS	73.294	98.322	83.513	112.608	143.622	8.184.748	168.751.357	170.862.816
GASTOS FINANCIEROS	26.154	30.946	34.996	43.880	53.528	1.989.633	38.497.633	39.156.409
MARGEN FINANCIERO BRUTO	47.140	67.376	48.517	68.728	90.094	6.195.112	130.253.724	131.706.407
Ingresos por recuperaciones de activos financieros	-	-	-	-	-	52.792	2.295.285	2.310.132
Gastos por incobrabilidad y desvalorización de activos financieros	4.603	5.237	4.869	5.552	8.089	507.064	15.170.293	15.383.680
MARGEN FINANCIERO NETO	42.537	62.139	43.648	63.176	82.005	5.740.840	117.378.716	118.632.859
Otros ingresos operativos (1)	27.620	26.140	31.914	36.554	44.388	1.986.762	32.623.888	33.525.707
Otros gastos operativos (2)	4.235	10.560	464	1.673	2.025	672.353	11.129.473	11.197.777
MARGEN DE INTERMEDIACIÓN FINANCIERA	65.922	77.719	75.098	98.057	124.368	7.055.249	138.873.131	140.960.789
GASTOS DE TRANSFORMACIÓN	66.895	82.212	68.501	87.174	107.702	4.824.983	63.532.557	64.934.058
Gastos de personal	19.254	25.877	20.738	26.222	31.878	1.927.424	24.208.098	24.814.017
Gastos generales y administrativos (3)	37.558	43.275	39.581	50.725	63.551	2.132.435	27.693.472	28.357.006
Aportes al Fondo de Garantía de Depósitos y Protección Bancaria	9.285	11.957	7.211	9.014	10.817	685.752	10.427.463	10.544.526
Aportes a la Superintendencia de Bancos y Otras Instituciones Financieras	798	1.103	971	1.213	1.456	79.372	1.203.524	1.218.509
MARGEN OPERATIVO BRUTO	(973)	(4.493)	6.597	10.883	16.666	2.230.266	75.340.574	76.026.731
Ingresos por bienes realizables	-	-	-	-	-	14.922	199.385	199.385
Ingresos por programas especiales	-	-	-	-	-	218	218	218
Ingresos operativos varios	3.645	5.987	7	721	721	39.156	707.785	756.244
Gastos por bienes realizables	-	-	-	-	-	2.310	47.883	47.883
Gastos por depreciación, amortización y desvalorización de bienes diversos	-	-	-	-	-	-	-	-
Gastos operativos varios	1.233	607	2.059	2.074	2.592	377.885	7.215.283	7.388.462
MARGEN OPERATIVO NETO	1.439	887	4.545	9.530	14.795	1.904.367	68.984.796	69.546.233
Ingresos extraordinarios	-	-	-	-	-	677.682	688.681	689.003
Gastos Extraordinarios	114	784	33	33	53	14.669	488.579	491.138
RESULTADO BRUTO ANTES DE IMPUESTOS	1.325	103	4.512	9.497	14.742	2.567.380	69.184.898	69.744.098
Impuesto sobre la renta	-	-	200	250	-	43.201	11.711.844	11.760.545
RESULTADO NETO	1.325	103	4.312	9.247	14.742	2.524.179	57.473.054	57.983.553
INDICADORES FINANCIEROS (Porcentajes)								
EVALUACIÓN DEL PATRIMONIO								
[Patrimonio + Gestión Operativa] / Activo Total	12,60	23,36	25,97	28,52	27,49	11,25	10,22	10,30
[Patrimonio + Gestión Operativa] / [Activo Total + Inversiones Cedidas]	12,60	23,36	25,97	28,52	27,49	11,25	10,22	10,30
Otros Activos / [Patrimonio + Gestión Operativa]	38,18	12,80	15,82	14,50	13,43	32,51	39,64	39,09
Activo Improductivo / [Patrimonio + Gestión Operativa]	347,57	225,42	178,82	163,57	175,88	390,72	437,01	431,65
CALIDAD DE ACTIVOS								
Provisión para Cartera de Créditos / Cartera de Créditos Bruta	1,35	1,80	1,82	1,86	1,88	2,72	2,69	2,70
Provisión para Cartera de Créditos / Cartera Inmovilizada Bruta	35.200,00	1.985,69	2.288,40	2.389,55	223,22	706,80	642,56	637,68
Cartera Inmovilizada Bruta / Cartera de Créditos Bruta	0,00	0,09	0,08	0,08	0,84	0,38	0,42	0,42
Activo Improductivo / Activo Total	31,53	47,25	27,47	27,05	28,98	30,21	30,51	30,38
GESTIÓN ADMINISTRATIVA (4)								
Activo Productivo / Pasivo con Costo (5)	125,88	130,34	163,59	164,98	154,62	181,23	154,69	155,18
Brecha Estructural / Activo Total (5)	14,08	12,28	28,19	28,73	25,09	31,28	24,57	24,76
Gastos de Personal / Captaciones del Público Promedio	2,46	3,11	3,24	3,26	3,19	3,32	1,95	1,98
Gastos Operativos / Captaciones del Público Promedio	4,81	5,58	6,19	6,31	6,37	3,67	2,23	2,26
[Gtos. de Personal + Gtos. Operativos] / Activo Productivo Promedio	10,89	11,17	13,51	12,82	12,39	8,77	5,18	5,24
Otros Ingresos Operativos / Activo Promedio	3,45	3,44	3,91	3,60	3,52	3,11	2,38	2,42
[Gtos. de Personal + Gtos. Operativos] / Ingresos Financieros	77,51	73,40	72,23	68,33	66,44	49,60	30,76	31,12
RENTABILIDAD (4)								
Ingreso por Cartera de Créditos / Cartera de Créditos Promedio	17,36	18,12	22,47	22,62	22,78	22,22	20,65	20,67
Ingreso por Inversiones en Títulos Valores / Inversiones en Títulos Valores Promedio	11,45	12,15	13,18	13,63	13,41	10,38	9,41	9,42
Gastos Financieros / Captaciones Promedio con Costos	5,45	6,94	10,63	10,55	10,17	7,91	5,99	6,04
Margen Financiero Bruto / Activo Promedio	5,21	6,21	5,94	6,63	7,03	9,45	9,25	9,24
Ingresos Extraordinarios / Activo Promedio	-	-	-	-	-	1,03	-	-
Resultado Neto / Activo Promedio	0,15	0,08	0,53	0,89	1,15	3,85	4,08	4,07
Resultado Neto / Patrimonio Promedio	1,42	0,50	3,15	5,36	6,93	53,75	62,24	61,46
LIQUIDEZ								
Disponibilidades / Captaciones del Público	24,60	52,27	25,37	25,85	27,40	30,01	30,23	30,30
[Disponibilidades + Inv.Tít.Val.para Negociar y Disp.para la Venta] / Captaciones del Público	56,48	65,85	66,04	68,91	67,35	43,33	35,36	35,52
Cartera de Créditos Neta / Captaciones del Público	36,50	50,06	48,15	49,87	46,32	49,33	54,79	54,78
Cartera de Créditos Neta / [Captaciones del Público + Inversiones Cedidas]	36,50	50,06	48,15	49,87	46,32	49,33	54,79	54,78
[Capt. Oficiales + Inv. Cedidas Oficiales] / [Captaciones del Público + Inversiones Cedidas]	0,56	-	8,23	8,42	7,00	8,28	16,95	16,99
Activos a Corto Plazo / Pasivos a Corto Plazo	25,06	52,64	22,49	23,97	27,66	25,36	28,87	28,97

FUENTE: BALANCE GENERAL DE PUBLICACIÓN
GERENCIA GENERAL DE REGULACIÓN - GERENCIA DE INVESTIGACIÓN Y DESARROLLO ESTADÍSTICO
1./ Hasta enero de 2015, BANCO ESPÍRITO SANTO, S.A.
(1) Incluye: Ingresos por Comisiones por Servicios, Ingresos por Diferencias de Cambio y Operaciones con Derivados, Ingresos por Inversiones en Empresas Filiales y Afiliadas, Ingresos por Inversiones en Sucursales y Ganancia en Inversiones en Títulos Valores.
(2) Incluye: Gastos por Comisiones por Servicios, Gastos por Diferencias de Cambio y Operaciones con Derivados, Gastos por Inversiones en Empresas Filiales y Afiliadas, Gastos por Inversiones en Sucursales y Pérdida en Inversiones en Títulos Valores.
(3) Gastos generales y administrativos excepto (Gastos de personal, Aportes a FOGADE y Aportes a SUDEBAN)
(4) Anualizados, calculados en base a Saldos Promedios
(5) No es anualizado.

CUADRO N° I - 37
SECTOR BANCARIO
BANCA UNIVERSAL
INTERNACIONAL DE DESARROLLO, C.A. BANCO UNIVERSAL
EVOLUCIÓN MENSUAL DEL BALANCE GENERAL DE PUBLICACIÓN, ESTADO DE RESULTADOS DE PUBLICACIÓN
E INDICADORES FINANCIEROS, SEGÚN RUBRO
junio - diciembre / 2014 - junio / 2015

R U B R O	2 0 1 4		2 0 1 5			Estrato Pequeño	Banca Universal y Comercial	Sector Bancario
	junio	diciembre	abril	mayo	junio			
	BALANCE GENERAL DE PUBLICACIÓN (Miles de Bolívares)							
ACTIVO								
DISPONIBILIDADES	26.885	35.113	31.726	20.049	25.801	41.031.533	890.644.177	901.868.068
INVERSIONES EN TÍTULOS VALORES	139.870	124.835	91.145	90.418	95.838	38.318.623	649.283.608	660.277.452
CARTERA DE CRÉDITOS	65.443	80.910	74.964	75.661	69.270	67.438.111	1.614.133.950	1.630.737.008
INTERESES Y COMISIONES POR COBRAR	3.907	2.915	2.981	3.295	3.313	1.160.293	29.535.912	29.920.497
INVERSIONES EN EMPRESAS FILIALES, AFILIADAS Y SUCURSALES	-	-	-	-	-	-	5.848.477	-
BIENES REALIZABLES	2.089	522	522	522	522	8.893	90.414	90.414
BIENES DE USO	15.469	15.211	16.428	16.413	17.673	2.566.988	40.161.432	40.396.058
OTROS ACTIVOS	25.372	27.097	27.264	29.311	29.965	3.881.187	91.904.105	92.498.458
TOTAL DEL ACTIVO	279.035	286.603	245.030	235.669	242.382	154.405.628	3.321.602.075	3.361.636.732
PASIVO								
CAPTACIONES DEL PÚBLICO	74.435	84.794	50.991	41.046	41.887	136.712.301	2.945.868.218	2.976.782.251
OBLIGACIONES CON EL BCV	-	-	-	-	-	-	2.350.667	2.350.667
CAPTACIONES Y OBLIGACIONES CON EL BANAVIH	-	-	-	-	-	2.227	11.750.574	11.750.574
OTROS FINANCIAMIENTOS OBTENIDOS	-	-	-	-	-	1.232.839	21.668.156	24.611.117
OTRAS OBLIGACIONES POR INTERMEDIACIÓN FINANCIERA	-	-	-	-	-	4.519	243.317	243.317
INTERESES Y COMISIONES POR PAGAR	-	-	-	-	-	-	1.616.252	1.703.978
ACUMULACIONES Y OTROS PASIVOS	5.493	2.417	4.706	3.720	3.319	4.451.464	106.240.021	107.584.167
OBLIGACIONES SUBORDINADAS	-	-	-	-	-	-	-	-
OBLIGACIONES CONVERTIBLES EN CAPITAL	-	-	-	-	-	-	-	-
TOTAL DEL PASIVO	79.928	87.211	55.697	44.766	45.206	142.467.694	3.089.737.205	3.125.026.071
GESTIÓN OPERATIVA	-	-	(2.346)	(272)	-	-	-	-
TOTAL DE PATRIMONIO	199.107	199.392	191.679	191.175	197.176	11.937.934	231.864.870	236.610.661
TOTAL DEL PASIVO + PATRIMONIO + GESTIÓN OPERATIVA	279.035	286.603	245.030	235.669	242.382	154.405.628	3.321.602.075	3.361.636.732
CUENTAS DE ORDEN								
CUENTAS CONTINGENTES DEUDORAS	-	-	-	-	-	9.598.089	245.087.837	245.150.031
ACTIVOS DE LOS FIDEICOMISOS	-	-	-	-	-	3.177.633	276.701.422	298.771.958
OTROS ENCARGOS DE CONFIANZA	-	-	-	-	-	-	2.045.416	2.045.416
CUENTAS DEUDORAS POR OTROS ENCARGOS DE CONFIANZA (Fondo Mutual Habitacional)	-	-	-	-	-	2.814.821	51.030.512	51.101.962
OTRAS CUENTAS DEUDORAS DEL FONDO MUTUAL HABITACIONAL	-	-	-	-	-	11.105	859.686	859.686
OTRAS CUENTAS DE ORDEN DEUDORAS	232.430	289.440	301.492	291.391	297.733	225.577.520	4.147.262.290	4.191.358.239
OTRAS CUENTAS DE REGISTRO DEUDORAS	-	-	-	-	-	16.818	728.850	729.619
	ESTADO DE RESULTADOS DE PUBLICACIÓN (Miles de Bolívares)							
INGRESOS FINANCIEROS	9.174	15.034	7.624	9.680	11.735	8.184.748	168.751.357	170.862.816
GASTOS FINANCIEROS	162	209	126	142	142	1.989.636	38.497.633	39.156.409
MARGEN FINANCIERO BRUTO	9.012	14.825	7.498	9.538	11.593	6.195.112	130.253.724	131.706.407
Ingresos por recuperaciones de activos financieros	3.536	1.398	3.356	4.556	4.556	52.792	2.295.285	2.310.132
Gastos por incobrabilidad y desvalorización de activos financieros	193	814	3.825	3.871	3.976	507.064	15.170.293	15.383.680
MARGEN FINANCIERO NETO	12.355	15.409	3.673	9.023	12.173	5.740.840	117.378.716	118.632.859
Otros ingresos operativos (1)	1.712	2.615	6.333	6.357	6.474	1.986.762	32.623.888	33.525.707
Otros gastos operativos (2)	208	399	736	769	770	672.353	11.129.473	11.197.777
MARGEN DE INTERMEDIACIÓN FINANCIERA	13.859	17.625	9.270	14.611	17.877	7.055.249	138.873.131	140.960.789
GASTOS DE TRANSFORMACIÓN	11.794	14.719	11.495	14.693	16.785	4.824.983	63.532.557	64.934.058
Gastos de personal	5.621	7.561	5.775	7.867	9.171	1.927.424	24.208.098	24.814.017
Gastos generales y administrativos (3)	5.529	6.439	5.105	6.057	6.691	2.132.435	27.693.472	28.357.006
Aportes al Fondo de Garantía de Depósitos y Protección Bancaria	454	585	424	530	636	685.752	10.427.463	10.544.526
Aportes a la Superintendencia de Bancos y Otras Instituciones Financieras	190	134	191	239	287	79.372	1.203.524	1.218.509
MARGEN OPERATIVO BRUTO	2.065	2.906	(2.225)	(82)	1.092	2.230.266	75.340.574	76.026.731
Ingresos por bienes realizables	-	-	-	-	-	14.922	199.385	199.385
Ingresos por programas especiales	-	-	-	-	-	218	218	218
Ingresos operativos varios	44	27	11	11	10	39.156	707.785	756.244
Gastos por bienes realizables	1.545	1.567	-	-	-	2.310	47.883	47.883
Gastos por depreciación, amortización y desvalorización de bienes diversos	-	-	-	-	-	-	-	-
Gastos operativos varios	315	1.204	132	201	522	377.885	7.215.283	7.388.462
MARGEN OPERATIVO NETO	249	162	(2.346)	(272)	580	1.904.367	68.984.796	69.546.233
Ingresos extraordinarios	55	51	-	-	-	677.682	688.681	689.003
Gastos Extraordinarios	-	-	-	-	-	14.669	488.579	491.138
RESULTADO BRUTO ANTES DE IMPUESTOS	304	213	(2.346)	(272)	580	2.567.380	69.184.898	69.744.098
Impuesto sobre la renta	-	-	-	-	-	43.201	11.711.844	11.760.545
RESULTADO NETO	304	213	(2.346)	(272)	580	2.524.179	57.473.054	57.983.553
	INDICADORES FINANCIEROS (Porcentajes)							
EVALUACIÓN DEL PATRIMONIO								
[Patrimonio + Gestión Operativa] / Activo Total	101,44	102,47	119,82	125,28	126,97	11,25	10,22	10,30
[Patrimonio + Gestión Operativa] / [Activo Total + Inversiones Cedidas]	101,44	102,47	119,82	125,28	126,97	11,25	10,22	10,30
Otros Activos / [Patrimonio + Gestión Operativa]	12,74	13,59	14,40	15,35	15,20	32,51	39,64	39,09
Activo Improductivo / [Patrimonio + Gestión Operativa]	27,85	32,37	33,27	28,53	32,32	390,72	437,01	431,65
CALIDAD DE ACTIVOS								
Provisión para Cartera de Créditos / Cartera de Créditos Bruta	6,74	4,85	9,54	5,73	5,46	2,72	2,69	2,70
Provisión para Cartera de Créditos / Cartera Inmovilizada Bruta	150,14	136,93	127,89	149,51	107,76	706,80	642,56	637,68
Cartera Inmovilizada Bruta / Cartera de Créditos Bruta	4,49	3,54	7,46	3,83	5,06	0,38	0,42	0,42
Activo Improductivo / Activo Total	19,87	22,52	25,71	23,11	26,29	30,21	30,51	30,38
GESTIÓN ADMINISTRATIVA (4)								
Activo Productivo / Pasivo con Costo (5)	15.261,30	18.535,81	15.995,96	10.869,95	15.824,71	181,23	154,69	155,18
Brecha Estructural / Activo Total (5)	79,60	77,06	73,83	76,18	73,24	31,28	24,57	24,76
Gastos de Personal / Captaciones del Público Promedio	17,29	12,05	24,98	29,21	29,88	3,32	1,95	1,98
Gastos Operativos / Captaciones del Público Promedio	17,01	10,94	22,08	22,49	21,80	3,67	2,23	2,26
[Gtos. de Personal + Gtos. Operativos] / Activo Productivo Promedio	13,04	12,27	16,44	17,08	16,42	8,77	5,18	5,24
Otros Ingresos Operativos / Activo Promedio	1,31	1,42	7,05	5,78	4,97	3,11	2,38	2,42
[Gtos. de Personal + Gtos. Operativos] / Ingresos Financieros	121,54	103,89	142,71	143,84	135,17	49,60	30,76	31,12
RENTABILIDAD (4)								
Ingreso por Cartera de Créditos / Cartera de Créditos Promedio	15,12	15,83	16,40	16,88	17,44	22,22	20,65	20,67
Ingreso por Inversiones en Títulos Valores / Inversiones en Títulos Valores Promedio	9,65	10,47	9,82	10,10	10,13	10,38	9,41	9,42
Gastos Financieros / Captaciones Promedio con Costos	11,14	19,76	15,30	14,58	13,12	7,91	5,99	6,04
Margen Financiero Bruto / Activo Promedio	6,74	7,67	8,33	8,66	8,88	9,45	9,25	9,24
Ingresos Extraordinarios / Activo Promedio	-	-	-	-	-	1,03	-	-
Resultado Neto / Activo Promedio	0,23	0,17	(2,61)	(0,25)	0,44	3,85	4,08	4,07
Resultado Neto / Patrimonio Promedio	0,31	0,26	(3,55)	(0,33)	0,59	53,75	62,24	61,46
LIQUIDEZ								
Disponibilidades / Captaciones del Público	36,12	41,41	62,22	48,85	61,60	30,01	30,23	30,30
[Disponibilidades + Inv.Tit.Val.para Negociar + Disp.para la Venta] / Captaciones del Público	124,55	126,98	183,69	198,52	221,21	43,33	35,36	35,52
Cartera de Créditos Neta / Captaciones del Público	87,92	95,42	147,01	184,33	165,37	49,33	54,79	54,78
Cartera de Créditos Neta / [Captaciones del Público + Inversiones Cedidas]	87,92	95,42	147,01	184,33	165,37	49,33	54,79	54,78
[Capt. Oficiales + Inv. Cedidas Oficiales] / [Captaciones del Público + Inversiones Cedidas]	-	-	-	-	-	8,28	16,95	16,99
Activos a Corto Plazo / Pasivos a Corto Plazo	36,06	41,40	68,13	48,91	61,54	25,36	28,87	28,97

FUENTE: BALANCE GENERAL DE PUBLICACIÓN
GERENCIA GENERAL DE REGULACIÓN - GERENCIA DE INVESTIGACIÓN Y DESARROLLO ESTADÍSTICO
(1) Incluye: Ingresos por Comisiones por Servicios, Ingresos por Diferencias de Cambio y Operaciones con Derivados, Ingresos por Inversiones en Empresas Filiales y Afiliadas, Ingresos por Inversiones en Sucursales y Ganancia en Inversiones en Títulos Valores.
(2) Incluye: Gastos por Comisiones por Servicios, Gastos por Diferencias de Cambio y Operaciones con Derivados, Gastos por Inversiones en Empresas Filiales y Afiliadas, Gastos por Inversiones en Sucursales y Pérdida en Inversiones en Títulos Valores.
(3) Gastos generales y administrativos excepto (Gastos de personal, Aportes a FOGADE y Aportes a SUDEBAN)
(4) Anualizados, calculados en base a Saldos Promedios
(5) No es anualizado.

CUADRO Nº I - 38
SECTOR BANCARIO
BANCA COMERCIAL
BANCO INDUSTRIAL DE VENEZUELA, C.A.
EVOLUCIÓN MENSUAL DEL BALANCE GENERAL DE PUBLICACIÓN, ESTADO DE RESULTADOS DE PUBLICACIÓN
E INDICADORES FINANCIEROS, SEGÚN RUBRO
junio - diciembre / 2014 - junio / 2015

R U B R O	2 0 1 4		2 0 1 5			Banca del Estado	Banca Universal y Comercial	Sector Bancario
	junio	diciembre	abril	mayo	junio			
	BALANCE GENERAL DE PUBLICACIÓN (Miles de Bolívares)							
ACTIVO								
DISPONIBILIDADES	5.327.808	6.093.414	5.396.070	5.363.182	14.999.308	288.378.973	890.644.177	901.868.068
INVERSIONES EN TÍTULOS VALORES	18.367.853	17.781.160	14.761.182	13.056.581	4.966.675	256.711.272	649.283.608	660.277.452
CARTERA DE CRÉDITOS	7.483.993	15.635.666	14.557.343	14.263.393	13.995.748	496.277.812	1.614.133.950	1.630.737.008
INTERESES Y COMISIONES POR COBRAR	333.756	561.384	599.577	551.761	394.648	9.438.217	29.535.912	29.920.497
INVERSIONES EN EMPRESAS FILIALES, AFILIADAS Y SUCURSALES	3.240.140	2.274.322	2.258.157	2.251.040	2.268.764	3.233.844	5.848.477	5.848.777
BIENES REALIZABLES	404	23.839	19.952	18.988	18.025	77.284	90.414	90.414
BIENES DE USO	237.297	481.968	515.246	550.187	523.984	14.388.736	40.161.432	40.396.058
OTROS ACTIVOS	1.159.676	1.220.120	1.173.177	1.070.687	1.063.496	52.936.661	91.904.105	92.498.458
TOTAL DEL ACTIVO	36.150.927	44.071.873	39.280.704	37.125.819	38.230.648	1.121.442.799	3.321.602.075	3.361.636.732
PASIVO								
CAPTACIONES DEL PÚBLICO	26.675.195	35.930.483	30.046.009	29.232.094	30.727.236	989.543.689	2.945.868.218	2.976.782.251
OBLIGACIONES CON EL BCV	-	-	-	-	-	2.350.667	2.350.667	2.350.667
CAPTACIONES Y OBLIGACIONES CON EL BANAVIH	922	-	-	-	-	11.740.032	11.750.574	11.750.574
OTROS FINANCIAMIENTOS OBTENIDOS	2.385.301	1.399.965	2.507.170	1.116.552	124.309	9.268.310	21.668.156	24.611.117
OTRAS OBLIGACIONES POR INTERMEDIACIÓN FINANCIERA	3.844	8.457	7.815	7.825	8.132	9.062	243.317	243.317
INTERESES Y COMISIONES POR PAGAR	2.891	2.484	1.934	1.595	1.685	823.034	1.616.252	1.703.978
ACUMULACIONES Y OTROS PASIVOS	3.479.131	3.194.154	3.332.253	3.397.137	3.337.495	42.090.428	106.240.021	107.584.167
OBLIGACIONES SUBORDINADAS	-	-	-	-	-	-	-	-
OBLIGACIONES CONVERTIBLES EN CAPITAL	-	-	-	-	-	-	-	-
TOTAL DEL PASIVO	32.547.284	40.535.543	35.895.181	33.755.203	34.198.857	1.055.825.222	3.089.737.205	3.125.026.071
GESTIÓN OPERATIVA	-	-	293.855	375.155	-	-	-	-
TOTAL DE PATRIMONIO	3.603.643	3.536.330	3.091.668	2.995.461	4.031.791	65.617.577	231.864.870	236.610.661
TOTAL DEL PASIVO + PATRIMONIO + GESTIÓN OPERATIVA	36.150.927	44.071.873	39.280.704	37.125.819	38.230.648	1.121.442.799	3.321.602.075	3.361.636.732
CUENTAS DE ORDEN								
CUENTAS CONTINGENTES DEUDORAS	1.290.585	7.039.518	7.071.802	7.102.906	7.023.323	39.279.737	245.087.837	245.150.031
ACTIVOS DE LOS FIDEICOMISOS	8.010.977	16.071.695	8.297.369	8.221.538	8.167.652	162.974.337	276.701.422	298.771.958
OTROS ENCARGOS DE CONFIANZA	-	-	-	-	-	-	2.045.416	2.045.416
CUENTAS DEUDORAS POR OTROS ENCARGOS DE CONFIANZA (Fondo Mutual Habitacional)	919.461	959.100	989.284	993.666	997.290	20.116.738	51.030.512	51.101.962
OTRAS CUENTAS DEUDORAS DEL FONDO MUTUAL HABITACIONAL	646.358	647.850	650.153	650.842	651.250	783.199	859.686	859.686
OTRAS CUENTAS DE ORDEN DEUDORAS	17.660.872	25.432.936	26.591.342	27.293.613	26.994.256	1.004.205.630	4.147.262.290	4.191.358.239
OTRAS CUENTAS DE REGISTRO DEUDORAS	7.291	526.355	526.355	526.355	526.355	553.054	728.850	729.619
	ESTADO DE RESULTADOS DE PUBLICACIÓN (Miles de Bolívares)							
INGRESOS FINANCIEROS	1.286.168	1.990.288	1.549.539	1.914.528	2.180.659	46.652.870	168.751.357	170.862.816
GASTOS FINANCIEROS	288.642	328.114	198.596	241.215	278.848	6.600.092	38.497.633	39.156.409
MARGEN FINANCIERO BRUTO	997.526	1.662.174	1.350.943	1.673.313	1.901.811	40.052.778	130.253.724	131.706.407
Ingresos por recuperaciones de activos financieros	75.151	73.953	49.399	60.917	79.068	1.287.508	2.295.285	2.310.132
Gastos por incobrabilidad y desvalorización de activos financieros	30.141	243.709	59.247	80.080	111.827	5.781.198	15.170.293	15.383.680
MARGEN FINANCIERO NETO	1.042.536	1.492.398	1.341.095	1.654.150	1.869.052	35.559.088	117.378.716	118.632.859
Otros ingresos operativos (1)	311.337	378.677	273.223	429.007	1.662.993	9.600.000	32.623.888	33.525.707
Otros gastos operativos (2)	79.869	100.798	137.782	260.556	1.326.537	3.057.569	11.129.473	11.197.777
MARGEN DE INTERMEDIACIÓN FINANCIERA	1.274.004	1.770.277	1.476.536	1.822.601	2.205.508	42.101.519	138.873.131	140.960.789
GASTOS DE TRANSFORMACIÓN	1.018.163	1.390.707	1.009.444	1.264.509	1.530.187	15.148.694	63.532.557	64.934.058
Gastos de personal	605.110	783.638	706.523	866.066	1.069.400	6.755.312	24.208.098	24.814.017
Gastos generales y administrativos (3)	369.193	563.021	299.372	394.894	457.238	8.324.268	27.693.472	28.357.006
Aportes al Fondo de Garantía de Depósitos y Protección Bancaria	26.474	22.756	-	-	-	-	10.427.463	10.544.526
Aportes a la Superintendencia de Bancos y Otras Instituciones Financieras	17.386	21.292	3.549	3.549	3.549	69.114	1.203.524	1.218.509
MARGEN OPERATIVO BRUTO	255.841	379.570	467.092	558.092	675.321	26.952.825	75.340.574	76.026.731
Ingresos por bienes realizables	-	-	-	-	-	37	199.385	199.385
Ingresos por programas especiales	-	-	-	-	-	-	218	218
Ingresos operativos varios	2.063	41.417	31.951	35.527	52.689	124.536	707.785	756.244
Gastos por bienes realizables	1.448	3.484	3.888	4.851	5.815	29.638	47.883	47.883
Gastos por depreciación, amortización y desvalorización de bienes diversos	-	-	-	-	-	-	-	-
Gastos operativos varios	85.259	75.815	177.558	185.720	211.511	1.582.593	7.215.283	7.388.462
MARGEN OPERATIVO NETO	171.197	341.688	317.597	403.048	510.684	25.465.167	68.984.796	69.546.233
Ingresos extraordinarios	67	11	125	170	196	1.010	688.681	689.003
Gastos Extraordinarios	7.404	10.112	23.867	28.063	40.525	275.146	488.579	491.138
RESULTADO BRUTO ANTES DE IMPUESTOS	163.860	331.587	293.855	375.155	470.355	25.191.031	69.184.898	69.744.098
Impuesto sobre la renta	-	-	-	-	-	3.405.709	11.711.844	11.760.545
RESULTADO NETO	163.860	331.587	293.855	375.155	470.355	21.785.322	57.473.054	57.983.553
	INDICADORES FINANCIEROS (Porcentajes)							
EVALUACIÓN DEL PATRIMONIO								
[Patrimonio + Gestión Operativa] / Activo Total	20,76	15,77	14,43	15,38	19,02	10,63	10,22	10,30
[Patrimonio + Gestión Operativa] / [Activo Total + Inversiones Cedidas]	20,76	15,77	14,43	15,38	19,02	10,63	10,22	10,30
Otros Activos / [Patrimonio + Gestión Operativa]	32,18	34,50	34,65	31,77	26,38	80,67	39,64	39,09
Activo Improductivo / [Patrimonio + Gestión Operativa]	259,59	274,98	255,39	248,60	448,45	539,60	437,01	431,65
CALIDAD DE ACTIVOS								
Provisión para Cartera de Créditos / Cartera de Créditos Bruta	1,93	2,12	4,42	4,57	3,71	2,56	2,69	2,70
Provisión para Cartera de Créditos / Cartera Inmovilizada Bruta	228,79	169,51	302,01	259,42	206,71	534,49	642,56	637,68
Cartera Inmovilizada Bruta / Cartera de Créditos Bruta	0,85	1,25	1,47	1,76	1,80	0,48	0,42	0,42
Activo Improductivo / Activo Total	25,88	22,06	22,01	22,57	47,29	31,57	30,51	30,38
GESTIÓN ADMINISTRATIVA (4)								
Activo Productivo / Pasivo con Costo (5)	222,06	292,03	278,36	318,96	256,61	218,26	154,69	155,18
Brecha Estructural / Activo Total (5)	40,74	51,25	49,97	53,15	32,17	37,08	24,57	24,76
Gastos de Personal / Captaciones del Público Promedio	4,53	4,63	6,21	6,24	6,49	1,70	1,95	1,98
Gastos Operativos / Captaciones del Público Promedio	2,77	3,11	2,63	2,85	2,78	2,09	2,23	2,26
[Gtos. de Personal + Gtos. Operativos] / Activo Productivo Promedio	8,29	8,39	9,22	9,43	10,05	4,40	5,18	5,24
Otros Ingresos Operativos / Activo Promedio	1,79	1,89	2,14	2,66	8,30	2,12	2,38	2,42
[Gtos. de Personal + Gtos. Operativos] / Ingresos Financieros	75,75	70,84	64,92	65,86	70,01	32,32	30,76	31,12
RENTABILIDAD (4)								
Ingreso por Cartera de Créditos / Cartera de Créditos Promedio	18,62	16,43	18,26	18,37	18,36	16,22	20,65	20,67
Ingreso por Inversiones en Títulos Valores / Inversiones en Títulos Valores Promedio	9,31	10,00	11,45	11,58	11,39	9,69	9,41	9,42
Gastos Financieros / Captaciones Promedio con Costos	6,81	6,35	6,18	6,19	6,12	4,66	5,99	6,04
Margen Financiero Bruto / Activo Promedio	5,68	6,84	9,46	9,59	9,20	8,71	9,25	9,24
Ingresos Extraordinarios / Activo Promedio	-	-	-	-	-	-	-	-
Resultado Neto / Activo Promedio	0,93	1,27	2,06	2,15	2,27	4,74	4,08	4,07
Resultado Neto / Patrimonio Promedio	9,50	14,05	25,27	26,43	26,91	87,11	62,24	61,46
LIQUIDEZ								
Disponibilidades / Captaciones del Público	19,97	16,96	17,96	18,35	48,81	29,14	30,23	30,30
[Disponibilidades + Inv.Tit.Val.para Negociar y Disp.para la Venta] / Captaciones del Público	57,72	47,09	45,49	48,01	54,50	34,54	35,36	35,52
Cartera de Créditos Neta / Captaciones del Público	28,06	43,52	48,45	48,79	45,55	50,15	54,79	54,78
Cartera de Créditos Neta / [Captaciones del Público + Inversiones Cedidas]	28,06	43,52	48,45	48,79	45,55	50,15	54,79	54,78
[Capt. Oficiales + Inv. Cedidas Oficiales] / [Captaciones del Público + Inversiones Cedidas]	67,21	53,86	59,43	59,86	60,91	39,60	16,95	16,99
Activos a Corto Plazo / Pasivos a Corto Plazo	19,65	19,50	20,69	21,13	58,63	30,67	28,87	28,97

FUENTE: BALANCE GENERAL DE PUBLICACIÓN
GERENCIA GENERAL DE REGULACIÓN - GERENCIA DE INVESTIGACIÓN Y DESARROLLO ESTADÍSTICO
(1) Incluye: Ingresos por Comisiones por Servicios, Ingresos por Diferencias de Cambio y Operaciones con Derivados, Ingresos por Inversiones en Empresas Filiales y Afiliadas, Ingresos por Inversiones en Sucursales y Ganancia en Inversiones en Títulos Valores.
(2) Incluye: Gastos por Comisiones por Servicios, Gastos por Diferencias de Cambio y Operaciones con Derivados, Gastos por Inversiones en Empresas Filiales y Afiliadas, Gastos por Inversiones en Sucursales y Pérdida en Inversiones en Títulos Valores.
(3) Gastos generales y administrativos excepto (Gastos de personal, Aportes a FOGADE y Aportes a SUDEBAN)
(4) Anualizados, calculados en base a Saldos Promedios
(5) No es anualizado.

CUADRO N° I - 39
SECTOR BANCARIO
BANCA COMERCIAL
BANCO DE EXPORTACIÓN Y COMERCIO, C.A.
EVOLUCIÓN MENSUAL DEL BALANCE GENERAL DE PUBLICACIÓN, ESTADO DE RESULTADOS DE PUBLICACIÓN
E INDICADORES FINANCIEROS, SEGÚN RUBRO
junio - diciembre / 2014 - junio / 2015

R U B R O	2 0 1 4		2 0 1 5			Estrato Pequeño	Banca Universal y Comercial	Sector Bancario
	junio	diciembre	abril	mayo	junio			
	BALANCE GENERAL DE PUBLICACIÓN (Miles de Bolívares)							
ACTIVO								
DISPONIBILIDADES	111.982	105.057	292.538	370.495	410.812	41.031.533	890.644.177	901.868.068
INVERSIONES EN TÍTULOS VALORES	147.278	182.084	143.497	152.545	153.590	38.318.623	649.283.608	660.277.452
CARTERA DE CRÉDITOS	7.368	42.805	35.943	35.148	43.222	67.438.111	1.614.133.950	1.630.737.008
INTERESES Y COMISIONES POR COBRAR	652	1.154	291	1.017	1.212	1.160.293	29.535.912	29.920.497
INVERSIONES EN EMPRESAS FILIALES, AFILIADAS Y SUCURSALES	-	-	-	-	-	-	5.848.477	5.848.777
BIENES REALIZABLES	429	-	-	-	-	8.893	90.414	90.414
BIENES DE USO	593	2.434	2.227	2.226	2.174	2.566.988	40.161.432	40.396.058
OTROS ACTIVOS	4.138	2.492	4.133	4.536	5.383	3.881.187	91.904.105	92.498.458
TOTAL DEL ACTIVO	272.440	336.026	478.629	565.967	616.393	154.405.628	3.321.602.075	3.361.636.732
PASIVO								
CAPTACIONES DEL PÚBLICO	18.562	2.310	374.940	378.444	426.456	136.712.301	2.945.868.218	2.976.782.251
OBLIGACIONES CON EL BCV	-	-	-	-	-	-	2.350.667	2.350.667
CAPTACIONES Y OBLIGACIONES CON EL BANAVIH	-	-	-	-	-	2.227	11.750.574	11.750.574
OTROS FINANCIAMIENTOS OBTENIDOS	162.000	236.000	-	-	-	1.232.839	21.668.156	24.611.117
OTRAS OBLIGACIONES POR INTERMEDIACIÓN FINANCIERA	-	-	-	-	-	4.519	243.317	243.317
INTERESES Y COMISIONES POR PAGAR	-	15	-	-	-	-	1.616.252	1.703.978
ACUMULACIONES Y OTROS PASIVOS	4.966	2.013	1.722	1.962	3.400	4.451.464	106.240.021	107.584.167
OBLIGACIONES SUBORDINADAS	-	-	-	-	-	-	-	-
OBLIGACIONES CONVERTIBLES EN CAPITAL	-	-	-	-	-	-	-	-
TOTAL DEL PASIVO	185.528	240.338	376.662	380.406	429.856	142.467.694	3.089.737.205	3.125.026.071
GESTIÓN OPERATIVA	-	-	1.878	2.172	-	-	-	-
TOTAL DE PATRIMONIO	86.912	95.688	100.089	183.389	186.537	11.937.934	231.864.870	236.610.661
TOTAL DEL PASIVO + PATRIMONIO + GESTIÓN OPERATIVA	272.440	336.026	478.629	565.967	616.393	154.405.628	3.321.602.075	3.361.636.732
CUENTAS DE ORDEN								
CUENTAS CONTINGENTES DEUDORAS	-	-	-	-	-	9.598.089	245.087.837	245.150.031
ACTIVOS DE LOS FIDEICOMISOS	352.441	282.907	422.477	405.344	340.470	3.177.633	276.701.422	298.771.958
OTROS ENCARGOS DE CONFIANZA	-	-	-	-	-	-	2.045.416	2.045.416
CUENTAS DEUDORAS POR OTROS ENCARGOS DE CONFIANZA (Fondo Mutual Habitacional)	-	-	-	-	-	2.814.821	51.030.512	51.101.962
OTRAS CUENTAS DEUDORAS DEL FONDO MUTUAL HABITACIONAL	-	-	-	-	-	11.105	859.686	859.686
OTRAS CUENTAS DE ORDEN DEUDORAS	38.987	83.263	83.072	78.072	102.401	225.577.520	4.147.262.290	4.191.358.239
OTRAS CUENTAS DE REGISTRO DEUDORAS	-	-	-	-	-	16.818	728.850	729.619
	ESTADO DE RESULTADOS DE PUBLICACIÓN (Miles de Bolívares)							
INGRESOS FINANCIEROS	3.547	5.821	5.073	6.435	8.073	8.184.748	168.751.357	170.862.816
GASTOS FINANCIEROS	141	200	95	95	95	1.989.636	38.497.633	39.156.409
MARGEN FINANCIERO BRUTO	3.406	5.621	4.978	6.340	7.978	6.195.112	130.253.724	131.706.407
Ingresos por recuperaciones de activos financieros	347	-	607	607	607	52.792	2.295.285	2.310.132
Gastos por incobrabilidad y desvalorización de activos financieros	191	126	3	3	3	507.064	15.170.293	15.383.680
MARGEN FINANCIERO NETO	3.562	5.495	5.582	6.944	8.582	5.740.840	117.378.716	118.632.859
Otros ingresos operativos (1)	3.242	5.355	4.512	5.495	6.876	1.986.762	32.623.888	33.525.707
Otros gastos operativos (2)	220	707	1.361	1.450	1.599	672.353	11.129.473	11.197.777
MARGEN DE INTERMEDIACIÓN FINANCIERA	6.584	10.143	8.733	10.989	13.859	7.055.249	138.873.131	140.960.789
GASTOS DE TRANSFORMACIÓN	5.834	7.753	6.761	8.768	10.595	4.824.983	63.532.557	64.934.058
Gastos de personal	3.655	4.464	3.642	4.795	5.866	1.927.424	24.208.098	24.814.017
Gastos generales y administrativos (3)	2.078	3.005	2.934	3.747	4.462	2.132.435	27.693.472	28.357.006
Aportes al Fondo de Garantía de Depósitos y Protección Bancaria	7	139	23	23	23	685.752	10.427.463	10.544.526
Aportes a la Superintendencia de Bancos y Otras Instituciones Financieras	94	145	162	203	244	79.372	1.203.524	1.218.509
MARGEN OPERATIVO BRUTO	750	2.390	1.972	2.221	3.264	2.230.266	75.340.574	76.026.731
Ingresos por bienes realizables	115	45	-	-	-	14.922	199.385	199.385
Ingresos por programas especiales	-	-	-	-	-	218	218	218
Ingresos operativos varios	44	13	6	50	49	39.156	707.785	756.244
Gastos por bienes realizables	-	-	-	-	-	2.310	47.883	47.883
Gastos por depreciación, amortización y desvalorización de bienes diversos	-	-	-	-	-	-	-	-
Gastos operativos varios	377	30	100	99	164	377.885	7.215.283	7.388.462
MARGEN OPERATIVO NETO	532	2.418	1.878	2.172	3.149	1.904.367	68.984.796	69.546.233
Ingresos extraordinarios	-	-	-	-	-	677.682	688.681	689.003
Gastos Extraordinarios	-	-	-	-	-	14.669	488.579	491.138
RESULTADO BRUTO ANTES DE IMPUESTOS	532	2.418	1.878	2.172	3.149	2.567.380	69.184.898	69.744.098
Impuesto sobre la renta	54	-	-	-	-	43.201	11.711.844	11.760.545
RESULTADO NETO	478	2.418	1.878	2.172	3.149	2.524.179	57.473.054	57.983.553
	INDICADORES FINANCIEROS (Porcentajes)							
EVALUACIÓN DEL PATRIMONIO								
[Patrimonio + Gestión Operativa] / Activo Total	31,90	28,48	21,30	32,79	30,26	11,25	10,22	10,30
[Patrimonio + Gestión Operativa] / [Activo Total + Inversiones Cedidas]	31,90	28,48	21,30	32,79	30,26	11,25	10,22	10,30
Otros Activos / [Patrimonio + Gestión Operativa]	4,76	2,60	4,05	2,44	2,89	32,51	39,64	39,09
Activo Improductivo / [Patrimonio + Gestión Operativa]	52,61	61,83	89,82	52,10	52,36	390,72	437,01	431,65
CALIDAD DE ACTIVOS								
Provisión para Cartera de Créditos / Cartera de Créditos Bruta	11,71	2,99	3,52	3,61	2,95	2,72	2,69	2,70
Provisión para Cartera de Créditos / Cartera Inmovilizada Bruta	40,14	2.275,86	1.492,05	1.512,64	1.512,64	706,80	642,56	637,68
Cartera Inmovilizada Bruta / Cartera de Créditos Bruta	29,17	0,13	0,24	0,24	0,20	0,38	0,42	0,42
Activo Improductivo / Activo Total	16,78	17,61	19,13	17,08	15,85	30,21	30,51	30,38
GESTIÓN ADMINISTRATIVA (4)								
Activo Productivo / Pasivo con Costo (5)	139,95	117,31	-	-	-	181,23	154,69	155,18
Brecha Estructural / Activo Total (5)	23,75	12,16	80,87	82,92	84,15	31,28	24,57	24,76
Gastos de Personal / Captaciones del Público Promedio	72,33	29,62	5,68	5,15	4,65	3,32	1,95	1,98
Gastos Operativos / Captaciones del Público Promedio	41,12	18,54	4,58	4,03	3,54	3,67	2,23	2,26
[Gtos. de Personal + Gtos. Operativos] / Activo Productivo Promedio	5,86	5,72	5,75	5,63	5,35	8,77	5,18	5,24
Otros Ingresos Operativos / Activo Promedio	2,91	3,18	3,24	3,01	2,96	3,11	2,38	2,42
[Gtos. de Personal + Gtos. Operativos] / Ingresos Financieros	161,63	140,93	129,63	132,74	127,93	49,60	30,76	31,12
RENTABILIDAD (4)								
Ingreso por Cartera de Créditos / Cartera de Créditos Promedio	21,23	16,44	20,55	20,56	19,82	22,22	20,65	20,67
Ingreso por Inversiones en Títulos Valores / Inversiones en Títulos Valores Promedio	3,17	2,98	4,18	4,39	4,51	10,38	9,41	9,42
Gastos Financieros / Captaciones Promedio con Costos	-	-	-	-	-	7,91	5,99	6,04
Margen Financiero Bruto / Activo Promedio	2,91	3,25	3,57	3,44	3,41	9,45	9,25	9,24
Ingresos Extraordinarios / Activo Promedio	-	-	-	-	-	1,03	-	-
Resultado Neto / Activo Promedio	0,41	1,04	1,35	1,18	1,35	3,85	4,08	4,07
Resultado Neto / Patrimonio Promedio	1,11	3,29	5,73	4,63	5,12	53,75	62,24	61,46
LIQUIDEZ								
Disponibilidades / Captaciones del Público	603,29	4.547,92	78,02	97,90	96,33	30,01	30,23	30,30
[Disponibilidades + Inv.Tít.Val.para Negociar + Disp.para la Venta] / Captaciones del Público	603,29	4.547,92	78,02	97,90	96,33	43,33	35,36	35,52
Cartera de Créditos Neta / Captaciones del Público	39,69	1.853,03	9,59	9,29	10,14	49,33	54,79	54,78
Cartera de Créditos Neta / [Captaciones del Público + Inversiones Cedidas]	39,69	1.853,03	9,59	9,29	10,14	49,33	54,79	54,78
[Capt. Oficiales + Inv. Cedidas Oficiales] / [Captaciones del Público + Inversiones Cedidas]	-	-	-	-	-	8,28	16,95	16,99
Activos a Corto Plazo / Pasivos a Corto Plazo	603,29	4.547,92	78,02	97,90	96,33	25,36	28,87	28,97

FUENTE: BALANCE GENERAL DE PUBLICACIÓN
GERENCIA GENERAL DE REGULACIÓN - GERENCIA DE INVESTIGACIÓN Y DESARROLLO ESTADÍSTICO
(1) Incluye: Ingresos por Comisiones por Servicios, Ingresos por Diferencias de Cambio y Operaciones con Derivados, Ingresos por Inversiones en Empresas Filiales y Afiliadas, Ingresos por Inversiones en Sucursales y Ganancia en Inversiones en Títulos Valores.
(2) Incluye: Gastos por Comisiones por Servicios, Gastos por Diferencias de Cambio y Operaciones con Derivados, Gastos por Inversiones en Empresas Filiales y Afiliadas, Gastos por Inversiones en Sucursales y Pérdida en Inversiones en Títulos Valores.
(3) Gastos generales y administrativos excepto (Gastos de personal, Aportes a FOGADE y Aportes a SUDEBAN)
(4) Anualizados, calculados en base a Saldos Promedios
(5) No es anualizado.

CUADRO N° I - 40
SECTOR BANCARIO
BANCA MICROFINANCIERA
BANCRECER, S.A. BANCO MICROFINANCIERO
EVOLUCIÓN MENSUAL DEL BALANCE GENERAL DE PUBLICACIÓN, ESTADO DE RESULTADOS DE PUBLICACIÓN
E INDICADORES FINANCIEROS, SEGÚN RUBRO
junio - diciembre / 2014 - junio / 2015

R U B R O	2 0 1 4		2 0 1 5			Banca Microfinanciera	Resto del Sector Bancario	Sector Bancario
	junio	diciembre	abril	mayo	junio			
BALANCE GENERAL DE PUBLICACIÓN (Miles de Bolívares)								
ACTIVO								
DISPONIBILIDADES	1.863.343	2.319.757	3.090.512	3.495.477	3.463.779	6.070.773	11.223.891	901.868.068
INVERSIONES EN TÍTULOS VALORES	4.451.338	3.351.844	4.826.005	5.044.896	5.323.992	7.932.485	10.993.844	660.277.452
CARTERA DE CRÉDITOS	4.273.186	5.975.802	7.572.478	8.072.607	9.089.999	15.198.862	16.603.058	1.630.737.008
INTERESES Y COMISIONES POR COBRAR	129.480	139.559	165.995	176.758	208.511	320.207	384.585	29.920.497
INVERSIONES EN EMPRESAS FILIALES, AFILIADAS Y SUCURSALES	-	-	-	-	-	-	300	5.848.777
BIENES REALIZABLES	-	-	-	-	-	-	-	90.414
BIENES DE USO	51.600	60.312	70.899	71.224	72.920	184.172	234.626	40.396.058
OTROS ACTIVOS	144.873	139.787	201.583	227.468	238.383	430.240	594.353	92.498.458
TOTAL DEL ACTIVO	10.913.820	11.987.061	15.927.472	17.088.430	18.397.584	30.136.739	40.034.657	3.361.636.732
PASIVO								
CAPTACIONES DEL PÚBLICO	7.812.073	10.008.857	14.151.137	15.240.400	16.453.933	26.668.423	30.914.033	2.976.782.251
OBLIGACIONES CON EL BCV	-	-	-	-	-	-	-	2.350.667
CAPTACIONES Y OBLIGACIONES CON EL BANAVIH	-	-	-	-	-	-	-	11.750.574
OTROS FINANCIAMIENTOS OBTENIDOS	2.306.933	984.107	511.178	500.459	536.029	626.570	2.942.961	24.611.117
OTRAS OBLIGACIONES POR INTERMEDIACIÓN FINANCIERA	-	-	-	-	-	-	-	243.317
INTERESES Y COMISIONES POR PAGAR	17.902	38.167	40.547	41.956	57.785	84.295	87.726	1.703.978
ACUMULACIONES Y OTROS PASIVOS	161.765	153.610	234.352	268.975	237.455	530.250	1.344.146	107.584.167
OBLIGACIONES SUBORDINADAS	-	-	-	-	-	-	-	-
OBLIGACIONES CONVERTIBLES EN CAPITAL	-	-	-	-	-	-	-	-
TOTAL DEL PASIVO	10.298.673	11.184.741	14.937.214	16.051.790	17.285.202	27.909.538	35.288.866	3.125.026.071
GESTIÓN OPERATIVA	-	-	149.471	199.922	-	-	-	-
TOTAL DE PATRIMONIO	615.147	802.320	840.787	836.718	1.112.382	2.227.201	4.745.791	236.610.661
TOTAL DEL PASIVO + PATRIMONIO + GESTIÓN OPERATIVA	10.913.820	11.987.061	15.927.472	17.088.430	18.397.584	30.136.739	40.034.657	3.361.636.732
CUENTAS DE ORDEN								
CUENTAS CONTINGENTES DEUDORAS	-	3.362	3.362	3.362	3.468	3.468	62.194	245.150.031
ACTIVOS DE LOS FIDEICOMISOS	-	-	-	-	-	-	22.070.536	298.771.958
OTROS ENCARGOS DE CONFIANZA	-	-	-	-	-	-	-	2.045.416
CUENTAS DEUDORAS POR OTROS ENCARGOS DE CONFIANZA (Fondo Mutual Habitacional)	-	-	-	-	-	-	71.450	51.101.962
OTRAS CUENTAS DEUDORAS DEL FONDO MUTUAL HABITACIONAL	-	-	-	-	-	-	-	859.686
OTRAS CUENTAS DE ORDEN DEUDORAS	7.898.190	12.063.164	15.037.321	15.887.927	17.369.432	36.434.549	44.095.949	4.191.358.239
OTRAS CUENTAS DE REGISTRO DEUDORAS	-	-	-	-	-	-	769	729.619
ESTADO DE RESULTADOS DE PUBLICACIÓN (Miles de Bolívares)								
INGRESOS FINANCIEROS	676.319	877.747	678.327	888.650	1.104.282	1.825.130	2.111.459	170.862.816
GASTOS FINANCIEROS	246.546	362.934	263.364	344.307	426.356	634.193	658.776	39.156.409
MARGEN FINANCIERO BRUTO	429.773	514.813	414.963	544.343	677.926	1.190.937	1.452.683	131.706.407
Ingresos por recuperaciones de activos financieros	1.136	2.004	1.208	1.627	1.999	8.288	14.847	2.310.132
Gastos por incobrabilidad y desvalorización de activos financieros	39.938	73.955	56.101	70.297	101.910	186.763	213.387	15.383.680
MARGEN FINANCIERO NETO	390.971	442.862	360.070	475.673	578.015	1.012.462	1.254.143	118.632.859
Otros ingresos operativos (1)	224.004	244.557	213.877	283.794	416.651	795.047	901.819	33.525.707
Otros gastos operativos (2)	48.783	57.161	29.719	36.841	51.817	67.734	68.304	11.197.777
MARGEN DE INTERMEDIACIÓN FINANCIERA	566.192	630.258	544.228	722.626	942.849	1.739.775	2.087.658	140.960.789
GASTOS DE TRANSFORMACIÓN	320.932	381.840	333.665	433.944	535.429	1.133.265	1.401.501	64.934.058
Gastos de personal	102.915	109.433	94.875	122.180	150.228	413.994	605.919	24.814.017
Gastos generales y administrativos (3)	158.279	209.082	184.285	243.633	303.443	587.699	663.534	28.357.006
Aportes al Fondo de Garantía de Depósitos y Protección Bancaria	54.861	56.795	48.132	60.165	72.198	117.063	117.063	10.544.526
Aportes a la Superintendencia de Bancos y Otras Instituciones Financieras	4.877	6.530	6.373	7.966	9.560	14.509	14.985	1.218.509
MARGEN OPERATIVO BRUTO	245.260	248.418	210.563	288.682	407.420	606.510	686.157	76.026.731
Ingresos por bienes realizables	-	-	-	-	-	-	-	199.385
Ingresos por programas especiales	-	-	-	-	-	-	-	218
Ingresos operativos varios	859	1.088	6.800	6.942	7.115	8.268	48.459	756.244
Gastos por bienes realizables	-	-	-	-	-	-	-	47.883
Gastos por depreciación, amortización y desvalorización de bienes diversos	-	-	-	-	-	-	-	-
Gastos operativos varios	69.940	64.850	67.246	95.056	143.351	158.508	173.179	7.388.462
MARGEN OPERATIVO NETO	176.179	184.656	150.117	200.568	271.184	456.270	561.437	69.546.233
Ingresos extraordinarios	-	-	-	-	-	216	322	689.003
Gastos Extraordinarios	344	20	646	646	1.045	1.072	2.559	491.138
RESULTADO BRUTO ANTES DE IMPUESTOS	175.835	184.636	149.471	199.922	270.139	455.414	559.200	69.744.098
Impuesto sobre la renta	-	-	-	-	-	34.701	48.701	11.760.545
RESULTADO NETO	175.835	184.636	149.471	199.922	270.139	420.713	510.499	57.983.553
INDICADORES FINANCIEROS (Porcentajes)								
EVALUACIÓN DEL PATRIMONIO								
[Patrimonio + Gestión Operativa] / Activo Total	9,45	9,27	10,10	9,67	9,52	11,09	17,24	10,30
[Patrimonio + Gestión Operativa] / [Activo Total + Inversiones Cedidas]	9,45	9,27	10,10	9,67	9,52	11,09	17,24	10,30
Otros Activos / [Patrimonio + Gestión Operativa]	23,55	17,42	20,36	21,94	21,43	19,32	12,52	39,09
Activo Improductivo / [Patrimonio + Gestión Operativa]	339,73	309,54	334,27	361,65	335,10	293,55	169,78	431,65
CALIDAD DE ACTIVOS								
Provisión para Cartera de Créditos / Cartera de Créditos Bruta	2,98	3,28	3,27	3,19	3,14	3,19	3,42	2,70
Provisión para Cartera de Créditos / Cartera Inmovilizada Bruta	346,39	455,67	502,06	495,47	516,89	586,74	403,94	637,68
Cartera Inmovilizada Bruta / Cartera de Créditos Bruta	0,86	0,72	0,65	0,64	0,61	0,54	0,85	0,42
Activo Improductivo / Activo Total	19,15	20,72	20,78	21,94	20,26	21,69	20,13	30,38
GESTIÓN ADMINISTRATIVA (4)								
Activo Productivo / Pasivo con Costo (5)	122,68	135,77	153,59	152,81	172,49	175,26	202,34	155,18
Brecha Estructural / Activo Total (5)	14,95	20,89	27,64	26,98	33,51	33,62	40,40	24,76
Gastos de Personal / Captaciones del Público Promedio	2,69	2,43	2,36	2,33	2,29	3,95	4,97	1,98
Gastos Operativos / Captaciones del Público Promedio	4,13	4,21	4,59	4,65	4,62	5,60	5,44	2,26
[Gtos. de Personal + Gtos. Operativos] / Activo Productivo Promedio	5,93	6,23	7,58	7,68	7,63	10,54	9,87	5,24
Otros Ingresos Operativos / Activo Promedio	4,19	4,11	4,75	4,83	5,64	6,68	5,84	2,42
[Gtos. de Personal + Gtos. Operativos] / Ingresos Financieros	38,62	37,30	41,15	41,17	41,08	54,88	60,12	31,12
RENTABILIDAD (4)								
Ingreso por Cartera de Créditos / Cartera de Créditos Promedio	21,90	21,44	22,74	22,93	22,81	23,27	22,38	20,67
Ingreso por Inversiones en Títulos Valores / Inversiones en Títulos Valores Promedio	10,86	12,22	12,33	12,65	12,49	12,73	10,38	9,42
Gastos Financieros / Captaciones Promedio con Costos	11,70	11,92	12,09	12,12	12,21	11,41	11,82	6,04
Margen Financiero Bruto / Activo Promedio	8,01	8,24	8,94	9,04	9,03	9,90	8,92	9,24
Ingresos Extraordinarios / Activo Promedio	-	-	-	-	-	-	-	-
Resultado Neto / Activo Promedio	3,28	3,15	3,22	3,32	3,60	3,50	3,14	4,07
Resultado Neto / Patrimonio Promedio	73,90	62,34	54,54	58,19	62,41	53,36	25,35	61,46
LIQUIDEZ								
Disponibilidades / Captaciones del Público	23,85	23,18	21,84	22,94	21,05	22,76	36,31	30,30
[Disponibilidades + Inv. Tít.Val.para Negociar y Disp.para la Venta] / Captaciones del Público	47,02	36,47	36,36	37,95	36,69	36,90	50,97	35,52
Cartera de Créditos Neta / Captaciones del Público	54,70	59,71	53,51	52,97	55,25	56,99	53,71	54,78
Cartera de Créditos Neta / [Captaciones del Público + Inversiones Cedidas]	54,70	59,71	53,51	52,97	55,25	56,99	53,71	54,78
[Capt. Oficiales + Inv. Cedidas Oficiales] / [Captaciones del Público + Inversiones Cedidas]	14,17	6,42	12,28	12,23	12,13	9,09	20,71	16,99
Activos a Corto Plazo / Pasivos a Corto Plazo	33,61	29,00	24,92	27,80	26,35	23,82	38,93	28,97

FUENTE: BALANCE GENERAL DE PUBLICACIÓN

GERENCIA GENERAL DE REGULACIÓN - GERENCIA DE INVESTIGACIÓN Y DESARROLLO ESTADÍSTICO

(1) Incluye: Ingresos por Comisiones por Servicios, Ingresos por Diferencias de Cambio y Operaciones con Derivados, Ingresos por Inversiones en Empresas Filiales y Afiliadas, Ingresos por Inversiones en Sucursales y Ganancia en Inversiones en Títulos Valores.

(2) Incluye: Gastos por Comisiones por Servicios, Gastos por Diferencias de Cambio y Operaciones con Derivados, Gastos por Inversiones en Empresas Filiales y Afiliadas, Gastos por Inversiones en Sucursales y Pérdida en Inversiones en Títulos Valores.

(3) Gastos generales y administrativos excepto (Gastos de personal, Aportes a FOGADE y Aportes a SUDEBAN)

(4) Anualizados, calculados en base a Saldos Promedios

(5) No es anualizado.

CUADRO N° I - 41
SECTOR BANCARIO
BANCA MICROFINANCIERA
BANCO DE LA GENTE EMPRENDEDORA (BANGENTE), C.A.
EVOLUCIÓN MENSUAL DEL BALANCE GENERAL DE PUBLICACIÓN, ESTADO DE RESULTADOS DE PUBLICACIÓN
E INDICADORES FINANCIEROS, SEGÚN RUBRO
junio - diciembre / 2014 - junio / 2015

R U B R O	2 0 1 4		2 0 1 5			Banca Microfinanciera	Resto del Sector Bancario	Sector Bancario
	junio	diciembre	abril	mayo	junio			
BALANCE GENERAL DE PUBLICACIÓN (Miles de Bolívares)								
ACTIVO								
DISPONIBILIDADES	159.958	349.583	361.813	414.674	477.758	6.070.773	11.223.891	901.868.068
INVERSIONES EN TÍTULOS VALORES	50.114	50.289	254.803	253.492	253.683	7.932.485	10.993.844	660.277.452
CARTERA DE CRÉDITOS	1.629.427	2.219.028	2.604.487	2.800.958	3.036.121	15.198.862	16.603.058	1.630.737.008
INTERESES Y COMISIONES POR COBRAR	19.645	31.754	34.707	39.346	43.004	320.207	384.585	29.920.497
INVERSIONES EN EMPRESAS FILIALES, AFILIADAS Y SUCURSALES	-	-	-	-	-	-	300	5.848.777
BIENES REALIZABLES	-	-	-	-	-	-	-	90.414
BIENES DE USO	24.896	28.254	27.098	28.503	30.041	184.172	234.626	40.396.058
OTROS ACTIVOS	30.949	31.822	27.834	40.229	44.727	430.240	594.353	92.498.458
TOTAL DEL ACTIVO	1.914.989	2.710.730	3.310.742	3.577.202	3.885.334	30.136.739	40.034.657	3.361.636.732
PASIVO								
CAPTACIONES DEL PÚBLICO	1.472.378	2.270.413	2.854.519	3.134.847	3.422.624	26.668.423	30.914.033	2.976.782.251
OBLIGACIONES CON EL BCV	-	-	-	-	-	-	-	2.350.667
CAPTACIONES Y OBLIGACIONES CON EL BANAVIH	-	-	-	-	-	-	-	11.750.574
OTROS FINANCIAMIENTOS OBTENIDOS	126.871	116.530	62.377	4.541	4.541	626.570	2.942.961	24.611.117
OTRAS OBLIGACIONES POR INTERMEDIACIÓN FINANCIERA	-	-	-	-	-	-	-	243.317
INTERESES Y COMISIONES POR PAGAR	5.599	14.454	22.566	27.243	14.878	84.295	87.726	1.703.978
ACUMULACIONES Y OTROS PASIVOS	120.779	60.740	94.275	113.250	128.739	530.250	1.344.146	107.584.167
OBLIGACIONES SUBORDINADAS	-	-	-	-	-	-	-	-
OBLIGACIONES CONVERTIBLES EN CAPITAL	-	-	-	-	-	-	-	-
TOTAL DEL PASIVO	1.725.627	2.462.137	3.033.737	3.279.881	3.570.782	27.909.538	35.288.866	3.125.026.071
GESTIÓN OPERATIVA	-	-	26.790	41.900	-	-	-	-
TOTAL DE PATRIMONIO	189.362	248.593	250.215	255.421	314.552	2.227.201	4.745.791	236.610.661
TOTAL DEL PASIVO + PATRIMONIO + GESTIÓN OPERATIVA	1.914.989	2.710.730	3.310.742	3.577.202	3.885.334	30.136.739	40.034.657	3.361.636.732
CUENTAS DE ORDEN								
CUENTAS CONTINGENTES DEUDORAS	-	-	-	-	-	3.468	62.194	245.150.031
ACTIVOS DE LOS FIDEICOMISOS	-	-	-	-	-	-	22.070.536	298.771.958
OTROS ENCARGOS DE CONFIANZA	-	-	-	-	-	-	-	2.045.416
CUENTAS DEUDORAS POR OTROS ENCARGOS DE CONFIANZA (Fondo Mutual Habitacional)	-	-	-	-	-	-	71.450	51.101.962
OTRAS CUENTAS DEUDORAS DEL FONDO MUTUAL HABITACIONAL	-	-	-	-	-	-	-	859.686
OTRAS CUENTAS DE ORDEN DEUDORAS	6.343.644	8.860.465	11.057.779	11.762.926	12.557.555	36.434.549	44.095.949	4.191.358.239
OTRAS CUENTAS DE REGISTRO DEUDORAS	-	-	-	-	-	-	769	729.619
ESTADO DE RESULTADOS DE PUBLICACIÓN (Miles de Bolívares)								
INGRESOS FINANCIEROS	166.271	242.544	190.502	249.747	312.500	1.825.130	2.111.459	170.862.816
GASTOS FINANCIEROS	43.839	87.667	72.187	93.423	117.350	634.197	658.776	39.156.409
MARGEN FINANCIERO BRUTO	122.432	154.877	118.315	156.324	195.150	1.190.937	1.452.683	131.706.407
Ingresos por recuperaciones de activos financieros	607	745	490	751	948	8.288	14.847	2.310.132
Gastos por incobrabilidad y desvalorización de activos financieros	19.036	27.325	14.965	22.937	30.908	186.763	213.387	15.383.680
MARGEN FINANCIERO NETO	104.003	128.297	103.840	134.138	165.190	1.012.462	1.254.143	118.632.859
Otros ingresos operativos (1)	91.854	131.093	102.400	137.640	176.680	795.047	901.819	33.525.707
Otros gastos operativos (2)	-	-	193	319	441	67.734	68.304	11.197.777
MARGEN DE INTERMEDIACIÓN FINANCIERA	195.857	259.390	206.047	271.459	341.429	1.739.775	2.087.658	140.960.789
GASTOS DE TRANSFORMACIÓN	140.744	191.286	156.066	197.734	241.989	1.133.265	1.401.501	64.934.058
Gastos de personal	77.451	109.206	87.610	110.408	132.267	413.994	605.919	24.814.017
Gastos generales y administrativos (3)	54.021	70.742	56.174	71.974	91.299	587.699	663.534	28.357.006
Aportes al Fondo de Garantía de Depósitos y Protección Bancaria	8.474	10.356	11.038	13.797	16.557	117.063	10.544.526	10.544.526
Aportes a la Superintendencia de Bancos y Otras Instituciones Financieras	798	982	1.244	1.555	1.866	14.509	14.985	1.218.509
MARGEN OPERATIVO BRUTO	55.113	68.104	49.981	73.725	99.440	606.510	686.157	76.026.731
Ingresos por bienes realizables	-	-	-	-	-	-	-	199.385
Ingresos por programas especiales	-	-	-	-	-	-	-	218
Ingresos operativos varios	2.048	3.213	484	649	830	8.268	48.459	756.244
Gastos por bienes realizables	-	-	-	-	-	-	-	47.883
Gastos por depreciación, amortización y desvalorización de bienes diversos	-	-	-	-	-	-	-	-
Gastos operativos varios	4.499	5.734	3.826	4.284	6.727	158.508	173.179	7.388.462
MARGEN OPERATIVO NETO	52.662	65.583	46.639	70.090	93.543	456.270	561.437	69.546.233
Ingresos extraordinarios	-	4.032	-	-	-	216	322	689.003
Gastos Extraordinarios	-	3.400	25	25	25	1.072	2.559	491.138
RESULTADO BRUTO ANTES DE IMPUESTOS	52.662	66.215	46.614	70.065	93.518	455.414	559.200	69.744.098
Impuesto sobre la renta	5.295	6.986	19.824	28.165	34.701	34.701	48.701	11.760.545
RESULTADO NETO	47.367	59.229	26.790	41.900	58.817	420.713	510.499	57.983.553
INDICADORES FINANCIEROS (Porcentajes)								
EVALUACIÓN DEL PATRIMONIO								
[Patrimonio + Gestión Operativa] / Activo Total	10,15	9,34	9,50	9,40	9,10	11,09	17,24	10,30
[Patrimonio + Gestión Operativa] / [Activo Total + Inversiones Cedidas]	10,15	9,34	9,50	9,40	9,10	11,09	17,24	10,30
Otros Activos / [Patrimonio + Gestión Operativa]	16,34	12,80	10,05	13,53	14,22	19,32	12,52	39,09
Activo Improductivo / [Patrimonio + Gestión Operativa]	85,57	114,24	114,04	128,18	153,07	293,55	169,78	431,65
CALIDAD DE ACTIVOS								
Provisión para Cartera de Créditos / Cartera de Créditos Bruta	2,84	3,07	3,06	3,08	3,00	3,19	3,42	2,70
Provisión para Cartera de Créditos / Cartera Inmovilizada Bruta	720,91	949,57	934,45	919,09	1.134,40	586,74	403,94	637,68
Cartera Inmovilizada Bruta / Cartera de Créditos Bruta	0,39	0,32	0,33	0,34	0,26	0,54	0,85	0,42
Activo Improductivo / Activo Total	8,46	10,48	9,54	10,65	12,39	21,69	20,13	30,38
GESTIÓN ADMINISTRATIVA (4)								
Activo Productivo / Pasivo con Costo (5)	151,75	133,37	140,46	139,40	134,87	175,26	202,34	155,18
Brecha Estructural / Activo Total (5)	31,22	22,40	26,06	25,25	22,65	33,62	40,40	24,76
Gastos de Personal / Captaciones del Público Promedio	12,28	11,49	10,89	10,46	9,94	3,95	4,97	1,98
Gastos Operativos / Captaciones del Público Promedio	8,57	7,68	6,98	6,82	6,86	5,60	5,44	2,26
[Gtos. de Personal + Gtos. Operativos] / Activo Productivo Promedio	17,75	16,78	16,79	16,37	16,10	10,54	9,87	5,24
Otros Ingresos Operativos / Activo Promedio	11,58	11,18	10,81	11,15	11,43	6,68	5,84	2,42
[Gtos. de Personal + Gtos. Operativos] / Ingresos Financieros	79,07	76,18	75,48	73,03	71,54	54,88	60,12	31,12
RENTABILIDAD (4)								
Ingreso por Cartera de Créditos / Cartera de Créditos Promedio	24,01	23,54	24,08	24,27	24,32	23,27	22,38	20,67
Ingreso por Inversiones en Títulos Valores / Inversiones en Títulos Valores Promedio	3,79	3,83	8,40	10,24	10,93	12,73	10,38	9,42
Gastos Financieros / Captaciones Promedio con Costos	9,98	11,33	12,45	12,24	12,16	11,41	11,82	6,04
Margen Financiero Bruto / Activo Promedio	15,09	13,59	12,43	12,61	12,57	9,90	8,92	9,24
Ingresos Extraordinarios / Activo Promedio	-	0,20	-	-	-	-	-	-
Resultado Neto / Activo Promedio	5,84	5,22	2,82	3,38	3,79	3,50	3,14	4,07
Resultado Neto / Patrimonio Promedio	63,68	59,14	32,29	40,22	45,38	53,36	25,35	61,46
LIQUIDEZ								
Disponibilidades / Captaciones del Público	10,86	15,40	12,68	13,23	13,96	22,76	36,31	30,30
[Disponibilidades + Inv. Tít.Val.para Negociar y Disp.para la Venta] / Captaciones del Público	10,86	15,40	14,44	15,00	15,59	36,90	50,97	35,52
Cartera de Créditos Neta / Captaciones del Público	110,67	97,74	91,24	89,35	88,71	56,99	53,71	54,78
Cartera de Créditos Neta / [Captaciones del Público + Inversiones Cedidas]	110,67	97,74	91,24	89,35	88,71	56,99	53,71	54,78
[Capt. Oficiales + Inv. Cedidas Oficiales] / [Captaciones del Público + Inversiones Cedidas]	-	0,78	0,93	1,17	1,07	9,09	20,71	16,99
Activos a Corto Plazo / Pasivos a Corto Plazo	10,95	16,93	12,70	13,25	13,99	23,82	38,93	28,97

FUENTE: BALANCE GENERAL DE PUBLICACIÓN

GERENCIA GENERAL DE REGULACIÓN - GERENCIA DE INVESTIGACIÓN Y DESARROLLO ESTADÍSTICO

(1) Incluye: Ingresos por Comisiones por Servicios, Ingresos por Diferencias de Cambio y Operaciones con Derivados, Ingresos por Inversiones en Empresas Filiales y Afiliadas, Ingresos por Inversiones en Sucursales y Ganancia en Inversiones en Títulos Valores.

(2) Incluye: Gastos por Comisiones por Servicios, Gastos por Diferencias de Cambio y Operaciones con Derivados, Gastos por Inversiones en Empresas Filiales y Afiliadas, Gastos por Inversiones en Sucursales y Pérdida en Inversiones en Títulos Valores.

(3) Gastos generales y administrativos excepto (Gastos de personal, Aportes a FOGADE y Aportes a SUDEBAN)

(4) Anualizados, calculados en base a Saldos Promedios

(5) No es anualizado.

CUADRO N° I - 42
SECTOR BANCARIO
BANCA MICROFINANCIERA
MI BANCO, BANCO MICROFINANCIERO, C.A.
EVOLUCIÓN MENSUAL DEL BALANCE GENERAL DE PUBLICACIÓN, ESTADO DE RESULTADOS DE PUBLICACIÓN
E INDICADORES FINANCIEROS, SEGÚN RUBRO
junio - diciembre / 2014 - junio / 2015

R U B R O	2 0 1 4			2 0 1 5			Banca Microfinanciera	Resto del Sector Bancario	Sector Bancario
	junio	diciembre	abril	mayo	junio				
BALANCE GENERAL DE PUBLICACIÓN (Miles de Bolívares)									
ACTIVO									
DISPONIBILIDADES	408.895	610.800	702.279	792.767	1.095.798	6.070.773	11.223.891	901.868.068	
INVERSIONES EN TÍTULOS VALORES	785.903	668.637	1.527.609	1.348.463	1.259.544	7.932.485	10.993.844	660.277.452	
CARTERA DE CRÉDITOS	639.081	893.005	962.756	1.115.732	1.427.352	15.198.862	16.603.058	1.630.737.008	
INTERESES Y COMISIONES POR COBRAR	16.867	19.924	30.640	30.258	33.335	320.207	384.585	29.920.497	
INVERSIONES EN EMPRESAS FILIALES, AFILIADAS Y SUCURSALES	-	-	-	-	-	-	300	5.848.777	
BIENES REALIZABLES	405	-	-	-	-	-	-	90.414	
BIENES DE USO	24.075	36.529	34.063	33.256	32.376	184.172	234.626	40.396.058	
OTROS ACTIVOS	51.912	47.963	47.074	45.831	47.522	430.240	594.353	92.498.458	
TOTAL DEL ACTIVO	1.927.138	2.276.858	3.304.421	3.366.307	3.895.927	30.136.739	40.034.657	3.361.636.732	
PASIVO									
CAPTACIONES DEL PÚBLICO	1.564.072	2.038.476	2.788.553	2.760.429	3.422.255	26.668.423	30.914.033	2.976.782.251	
OBLIGACIONES CON EL BCV	-	-	-	-	-	-	-	2.350.667	
CAPTACIONES Y OBLIGACIONES CON EL BANAVIH	-	-	-	-	-	-	-	11.750.574	
OTROS FINANCIAMIENTOS OBTENIDOS	209.150	53.000	180.000	243.500	86.000	626.570	2.942.961	24.611.117	
OTRAS OBLIGACIONES POR INTERMEDIACIÓN FINANCIERA	-	-	-	-	-	-	-	243.317	
INTERESES Y COMISIONES POR PAGAR	2.821	2.873	3.882	3.137	4.712	84.295	87.726	1.703.978	
ACUMULACIONES Y OTROS PASIVOS	33.929	31.021	59.027	81.651	98.067	530.250	1.344.146	107.584.167	
OBLIGACIONES SUBORDINADAS	-	-	-	-	-	-	-	-	
OBLIGACIONES CONVERTIBLES EN CAPITAL	-	-	-	-	-	-	-	-	
TOTAL DEL PASIVO	1.809.972	2.125.370	3.031.462	3.088.717	3.611.034	27.909.538	35.288.866	3.125.026.071	
GESTIÓN OPERATIVA	-	-	10.568	15.690	-	-	-	-	
TOTAL DE PATRIMONIO	117.166	151.488	262.391	261.900	284.893	2.227.201	4.745.791	236.610.661	
TOTAL DEL PASIVO + PATRIMONIO + GESTIÓN OPERATIVA	1.927.138	2.276.858	3.304.421	3.366.307	3.895.927	30.136.739	40.034.657	3.361.636.732	
CUENTAS DE ORDEN									
CUENTAS CONTINGENTES DEUDORAS	-	-	-	-	-	3.468	62.194	245.150.031	
ACTIVOS DE LOS FIDEICOMISOS	-	-	-	-	-	-	22.070.536	298.771.958	
OTROS ENCARGOS DE CONFIANZA	-	-	-	-	-	-	-	2.045.416	
CUENTAS DEUDORAS POR OTROS ENCARGOS DE CONFIANZA (Fondo Mutual Habitacional)	-	-	-	-	-	-	71.450	51.101.962	
OTRAS CUENTAS DEUDORAS DEL FONDO MUTUAL HABITACIONAL	-	-	-	-	-	-	-	859.686	
OTRAS CUENTAS DE ORDEN DEUDORAS	1.538.445	1.929.610	2.222.066	2.416.520	3.245.870	36.434.549	44.095.949	4.191.358.239	
OTRAS CUENTAS DE REGISTRO DEUDORAS	-	-	-	-	-	-	769	729.619	
ESTADO DE RESULTADOS DE PUBLICACIÓN (Miles de Bolívares)									
INGRESOS FINANCIEROS	105.010	140.311	120.214	157.621	194.764	1.825.130	2.111.459	170.862.816	
GASTOS FINANCIEROS	31.188	36.529	23.209	27.790	33.038	634.193	658.776	39.156.409	
MARGEN FINANCIERO BRUTO	73.822	103.782	97.005	129.831	161.726	1.190.937	1.452.683	131.706.407	
Ingresos por recuperaciones de activos financieros	376	214	72	83	102	8.288	14.847	2.310.132	
Gastos por incobrabilidad y desvalorización de activos financieros	7.901	16.701	16.954	26.279	32.318	186.763	213.387	15.383.680	
MARGEN FINANCIERO NETO	66.297	87.295	80.123	103.635	129.510	1.012.462	1.254.143	118.632.859	
Otros ingresos operativos (1)	45.970	37.754	45.684	65.324	85.318	795.047	901.819	33.525.707	
Otros gastos operativos (2)	8.857	8.983	8.587	11.543	14.008	67.734	68.304	11.197.777	
MARGEN DE INTERMEDIACIÓN FINANCIERA	103.410	116.066	117.220	157.416	200.820	1.739.775	2.087.658	140.960.789	
GASTOS DE TRANSFORMACIÓN	98.803	119.652	105.501	140.478	174.382	1.133.265	1.401.501	64.934.058	
Gastos de personal	42.524	43.533	38.546	50.597	63.808	413.994	605.919	24.814.017	
Gastos generales y administrativos (3)	48.136	63.981	55.878	76.035	93.959	587.699	663.534	28.357.006	
Aportes al Fondo de Garantía de Depósitos y Protección Bancaria	7.485	11.207	10.009	12.511	15.013	117.063	10.544.526	10.544.526	
Aportes a la Superintendencia de Bancos y Otras Instituciones Financieras	658	931	1.068	1.335	1.602	14.509	14.985	1.218.509	
MARGEN OPERATIVO BRUTO	4.607	(3.586)	11.719	16.938	26.438	606.510	686.157	76.026.731	
Ingresos por bienes realizables	37.848	114	-	-	-	-	-	199.385	
Ingresos por programas especiales	-	-	-	-	-	-	-	218	
Ingresos operativos varios	371	120	92	305	306	8.268	48.459	756.244	
Gastos por bienes realizables	1.009	119	-	-	-	-	-	47.883	
Gastos por depreciación, amortización y desvalorización de bienes diversos	-	-	-	-	-	-	-	-	
Gastos operativos varios	2.422	2.632	1.243	1.553	3.169	158.508	173.179	7.388.462	
MARGEN OPERATIVO NETO	39.395	(6.103)	10.568	15.690	23.575	456.270	561.437	69.546.233	
Ingresos extraordinarios	-	-	-	-	-	216	322	689.003	
Gastos Extraordinarios	-	-	-	-	-	1.072	2.559	491.138	
RESULTADO BRUTO ANTES DE IMPUESTOS	39.395	(6.103)	10.568	15.690	23.575	455.414	559.200	69.744.098	
Impuesto sobre la renta	-	-	-	-	-	34.701	48.701	11.760.545	
RESULTADO NETO	39.395	(6.103)	10.568	15.690	23.575	420.713	510.499	57.983.553	
INDICADORES FINANCIEROS (Porcentajes)									
EVALUACIÓN DEL PATRIMONIO									
[Patrimonio + Gestión Operativa] / Activo Total	10,03	9,46	18,50	16,04	12,22	11,09	17,24	10,30	
[Patrimonio + Gestión Operativa] / [Activo Total + Inversiones Cedidas]	10,03	9,46	18,50	16,04	12,22	11,09	17,24	10,30	
Otros Activos / [Patrimonio + Gestión Operativa]	44,31	31,66	17,25	16,51	16,68	19,32	12,52	39,09	
Activo Improductivo / [Patrimonio + Gestión Operativa]	415,55	455,69	284,20	308,49	405,95	293,55	169,78	431,65	
CALIDAD DE ACTIVOS									
Provisión para Cartera de Créditos / Cartera de Créditos Bruta	2,78	3,63	4,95	4,48	3,89	3,19	3,42	2,70	
Provisión para Cartera de Créditos / Cartera Inmovilizada Bruta	462,35	307,48	368,53	703,59	764,38	586,74	403,94	637,68	
Cartera Inmovilizada Bruta / Cartera de Créditos Bruta	0,60	1,18	1,34	0,64	0,51	0,54	0,85	0,42	
Activo Improductivo / Activo Total	25,26	30,32	23,48	25,44	29,69	21,69	20,13	30,38	
GESTIÓN ADMINISTRATIVA (4)									
Activo Productivo / Pasivo con Costo (5)	153,08	161,81	268,92	306,19	252,88	175,26	202,34	155,18	
Brecha Estructural / Activo Total (5)	25,92	26,62	48,07	50,21	42,51	33,62	40,40	24,76	
Gastos de Personal / Captaciones del Público Promedio	7,64	5,97	4,83	4,95	4,92	3,95	4,97	1,98	
Gastos Operativos / Captaciones del Público Promedio	8,64	7,78	7,01	7,44	7,25	5,60	5,44	2,26	
[Gtos. de Personal + Gtos. Operativos] / Activo Productivo Promedio	15,57	14,66	13,96	14,41	14,35	10,54	9,87	5,24	
Otros Ingresos Operativos / Activo Promedio	11,08	6,73	5,04	5,56	5,74	6,68	5,84	2,42	
[Gtos. de Personal + Gtos. Operativos] / Ingresos Financieros	86,33	80,78	78,55	80,34	81,00	54,88	60,12	31,12	
RENTABILIDAD (4)									
Ingreso por Cartera de Créditos / Cartera de Créditos Promedio	23,33	22,55	23,46	23,53	22,90	23,27	22,38	20,67	
Ingreso por Inversiones en Títulos Valores / Inversiones en Títulos Valores Promedio	13,67	14,09	13,61	13,86	13,75	12,73	10,38	9,42	
Gastos Financieros / Captaciones Promedio con Costos	9,34	9,10	8,12	8,23	7,89	11,41	11,82	6,04	
Margen Financiero Bruto / Activo Promedio	9,72	9,78	10,68	11,00	10,84	9,90	8,92	9,24	
Ingresos Extraordinarios / Activo Promedio	-	-	-	-	-	-	-	-	
Resultado Neto / Activo Promedio	5,19	1,83	1,16	1,33	1,58	3,50	3,14	4,07	
Resultado Neto / Patrimonio Promedio	94,47	30,16	16,16	18,18	21,61	53,36	25,35	61,46	
LIQUIDEZ									
Disponibilidades / Captaciones del Público	26,14	29,96	25,18	28,72	32,02	22,76	36,31	30,30	
[Disponibilidades + Inv.Tít.Val.para Negociar y Disp.para la Venta] / Captaciones del Público	57,76	43,89	36,44	33,93	33,70	36,90	50,97	35,52	
Cartera de Créditos Neta / Captaciones del Público	40,86	43,81	34,53	40,42	41,71	56,99	53,71	54,78	
Cartera de Créditos Neta / [Captaciones del Público + Inversiones Cedidas]	40,86	43,81	34,53	40,42	41,71	56,99	53,71	54,78	
[Capt. Oficiales + Inv. Cedidas Oficiales] / [Captaciones del Público + Inversiones Cedidas]	2,89	4,05	2,29	2,33	1,89	9,09	20,71	16,99	
Activos a Corto Plazo / Pasivos a Corto Plazo	53,38	32,22	22,26	21,41	18,41	23,82	38,93	28,97	

FUENTE: BALANCE GENERAL DE PUBLICACIÓN

GERENCIA GENERAL DE REGULACIÓN - GERENCIA DE INVESTIGACIÓN Y DESARROLLO ESTADÍSTICO

(1) Incluye: Ingresos por Comisiones por Servicios, Ingresos por Diferencias de Cambio y Operaciones con Derivados, Ingresos por Inversiones en Empresas Filiales y Afiliadas, Ingresos por Inversiones en Sucursales y Ganancia en Inversiones en Títulos Valores.

(2) Incluye: Gastos por Comisiones por Servicios, Gastos por Diferencias de Cambio y Operaciones con Derivados, Gastos por Inversiones en Empresas Filiales y Afiliadas, Gastos por Inversiones en Sucursales y Pérdida en Inversiones en Títulos Valores.

(3) Gastos generales y administrativos excepto (Gastos de personal, Aportes a FOGADE y Aportes a SUDEBAN)

(4) Anualizados, calculados en base a Saldos Promedios

(5) No es anualizado.

CUADRO N° I - 43
SECTOR BANCARIO
BANCA MICROFINANCIERA
BANCAMIGA, BANCO MICROFINANCIERO, C.A.
EVOLUCIÓN MENSUAL DEL BALANCE GENERAL DE PUBLICACIÓN, ESTADO DE RESULTADOS DE PUBLICACIÓN
E INDICADORES FINANCIEROS, SEGÚN RUBRO
junio - diciembre / 2014 - junio / 2015

R U B R O	2 0 1 4		2 0 1 5			Banca Microfinanciera	Resto del Sector Bancario	Sector Bancario
	junio	diciembre	abril	mayo	junio			
BALANCE GENERAL DE PUBLICACIÓN (Miles de Bolívares)								
ACTIVO								
DISPONIBILIDADES	323.452	642.285	570.030	1.104.809	1.033.438	6.070.773	11.223.891	901.868.068
INVERSIONES EN TÍTULOS VALORES	447.352	296.460	1.018.489	1.205.743	1.095.266	7.932.485	10.993.844	660.277.452
CARTERA DE CRÉDITOS	712.651	1.265.565	1.490.773	1.572.911	1.645.390	15.198.862	16.603.058	1.630.737.008
INTERESES Y COMISIONES POR COBRAR	12.929	20.616	35.556	39.947	35.357	320.207	384.585	29.920.497
INVERSIONES EN EMPRESAS FILIALES, AFILIADAS Y SUCURSALES	-	-	-	-	-	-	300	5.848.777
BIENES REALIZABLES	-	-	-	-	-	-	-	90.414
BIENES DE USO	28.498	47.660	45.865	46.185	48.835	184.172	234.626	40.396.058
OTROS ACTIVOS	42.741	75.070	75.391	78.327	99.608	430.240	594.353	92.498.458
TOTAL DEL ACTIVO	1.567.623	2.347.656	3.236.104	4.047.922	3.957.894	30.136.739	40.034.657	3.361.636.732
PASIVO								
CAPTACIONES DEL PÚBLICO	1.131.070	2.091.559	2.789.715	3.718.551	3.369.611	26.668.423	30.914.033	2.976.782.251
OBLIGACIONES CON EL BCV	-	-	-	-	-	-	-	2.350.667
CAPTACIONES Y OBLIGACIONES CON EL BANAVIH	-	-	-	-	-	-	-	11.750.574
OTROS FINANCIAMIENTOS OBTENIDOS	50.390	20.000	155.124	-	-	626.570	2.942.961	24.611.117
OTRAS OBLIGACIONES POR INTERMEDIACIÓN FINANCIERA	-	-	-	-	-	-	-	243.317
INTERESES Y COMISIONES POR PAGAR	3.771	11.296	13.400	7.381	6.920	84.295	87.726	1.703.978
ACUMULACIONES Y OTROS PASIVOS	241.941	36.195	55.183	59.188	65.989	530.250	1.344.146	107.584.167
OBLIGACIONES SUBORDINADAS	-	-	-	-	-	-	-	-
OBLIGACIONES CONVERTIBLES EN CAPITAL	-	-	-	-	-	-	-	-
TOTAL DEL PASIVO	1.427.172	2.159.050	3.013.422	3.785.120	3.442.520	27.909.538	35.288.866	3.125.026.071
GESTIÓN OPERATIVA	-	-	44.263	58.601	-	-	-	-
TOTAL DE PATRIMONIO	140.451	188.606	178.419	204.201	515.374	2.227.201	4.745.791	236.610.661
TOTAL DEL PASIVO + PATRIMONIO + GESTIÓN OPERATIVA	1.567.623	2.347.656	3.236.104	4.047.922	3.957.894	30.136.739	40.034.657	3.361.636.732
CUENTAS DE ORDEN								
CUENTAS CONTINGENTES DEUDORAS	-	-	-	-	-	3.468	62.194	245.150.031
ACTIVOS DE LOS FIDEICOMISOS	-	-	-	-	-	-	22.070.536	298.771.958
OTROS ENCARGOS DE CONFIANZA	-	-	-	-	-	-	-	2.045.416
CUENTAS DEUDORAS POR OTROS ENCARGOS DE CONFIANZA (Fondo Mutual Habitacional)	-	-	-	-	-	-	71.450	51.101.962
OTRAS CUENTAS DEUDORAS DEL FONDO MUTUAL HABITACIONAL	-	-	-	-	-	-	-	859.686
OTRAS CUENTAS DE ORDEN DEUDORAS	1.577.913	2.369.436	2.956.459	3.220.804	3.261.692	36.434.549	44.095.949	4.191.358.239
OTRAS CUENTAS DE REGISTRO DEUDORAS	-	-	-	-	-	-	769	729.619
ESTADO DE RESULTADOS DE PUBLICACIÓN (Miles de Bolívares)								
INGRESOS FINANCIEROS	76.652	141.597	124.376	169.954	213.584	1.825.130	2.111.459	170.862.816
GASTOS FINANCIEROS	20.638	44.554	40.122	50.412	57.449	634.193	658.776	39.156.409
MARGEN FINANCIERO BRUTO	56.014	97.043	84.254	119.542	156.135	1.190.937	1.452.683	131.706.407
Ingresos por recuperaciones de activos financieros	1.821	3.241	3.391	3.916	5.239	8.288	14.847	2.310.132
Gastos por incobrabilidad y desvalorización de activos financieros	11.808	22.631	14.294	18.905	21.627	186.763	213.387	15.383.680
MARGEN FINANCIERO NETO	46.027	77.653	73.351	104.553	139.747	1.012.462	1.254.143	118.632.859
Otros ingresos operativos (1)	45.798	81.494	88.981	105.960	116.398	795.047	901.819	33.525.707
Otros gastos operativos (2)	2.015	1.852	828	1.117	1.468	67.734	68.304	11.197.777
MARGEN DE INTERMEDIACIÓN FINANCIERA	89.810	157.295	161.504	209.396	254.677	1.739.775	2.087.658	140.960.789
GASTOS DE TRANSFORMACIÓN	73.417	120.764	113.741	146.623	181.465	1.133.265	1.401.501	64.934.058
Gastos de personal	34.178	50.084	42.388	53.541	67.691	413.994	605.919	24.814.017
Gastos generales y administrativos (3)	33.747	62.206	61.503	80.769	98.998	587.699	663.534	28.357.006
Aportes al Fondo de Garantía de Depósitos y Protección Bancaria	5.115	7.793	8.863	11.079	13.295	117.063	10.544.526	10.544.526
Aportes a la Superintendencia de Bancos y Otras Instituciones Financieras	377	681	987	1.234	1.481	14.509	14.985	1.218.509
MARGEN OPERATIVO BRUTO	16.393	36.531	47.763	62.773	73.212	606.510	686.157	76.026.731
Ingresos por bienes realizables	-	-	-	-	-	-	-	199.385
Ingresos por programas especiales	-	-	-	-	-	-	-	218
Ingresos operativos varios	37	6	15	15	17	8.268	48.459	756.244
Gastos por bienes realizables	-	-	-	-	-	-	-	47.883
Gastos por depreciación, amortización y desvalorización de bienes diversos	-	-	-	-	-	-	-	-
Gastos operativos varios	2.537	2.297	3.513	4.401	5.261	158.508	173.179	7.388.462
MARGEN OPERATIVO NETO	13.893	34.240	44.265	58.387	67.968	456.270	561.437	69.546.233
Ingresos extraordinarios	-	180	-	216	216	216	322	689.003
Gastos Extraordinarios	-	-	2	2	2	1.072	2.559	491.138
RESULTADO BRUTO ANTES DE IMPUESTOS	13.893	34.420	44.263	58.601	68.182	455.414	559.200	69.744.098
Impuesto sobre la renta	-	-	-	-	-	34.701	48.701	11.760.545
RESULTADO NETO	13.893	34.420	44.263	58.601	68.182	420.713	510.499	57.983.553
INDICADORES FINANCIEROS (Porcentajes)								
EVALUACIÓN DEL PATRIMONIO								
[Patrimonio + Gestión Operativa] / Activo Total	10,54	9,02	10,28	9,99	19,78	11,09	17,24	10,30
[Patrimonio + Gestión Operativa] / [Activo Total + Inversiones Cedidas]	10,54	9,02	10,28	9,99	19,78	11,09	17,24	10,30
Otros Activos / [Patrimonio + Gestión Operativa]	30,43	39,80	33,86	29,80	19,33	19,32	12,52	39,09
Activo Improductivo / [Patrimonio + Gestión Operativa]	279,86	397,50	308,09	466,68	227,50	293,55	169,78	431,65
CALIDAD DE ACTIVOS								
Provisión para Cartera de Créditos / Cartera de Créditos Bruta	2,63	2,94	3,18	3,24	3,20	3,19	3,42	2,70
Provisión para Cartera de Créditos / Cartera Inmovilizada Bruta	374,56	804,20	398,61	367,02	435,27	586,74	403,94	637,68
Cartera Inmovilizada Bruta / Cartera de Créditos Bruta	0,70	0,37	0,80	0,88	0,73	0,54	0,85	0,42
Activo Improductivo / Activo Total	25,07	31,93	21,20	30,30	29,62	21,69	20,13	30,38
GESTIÓN ADMINISTRATIVA (4)								
Activo Productivo / Pasivo con Costo (5)	124,00	149,69	125,12	230,75	205,78	175,26	202,34	155,18
Brecha Estructural / Activo Total (5)	14,50	22,59	15,82	39,50	36,18	33,62	40,40	24,76
Gastos de Personal / Captaciones del Público Promedio	8,26	6,43	5,75	5,22	5,22	3,95	4,97	1,98
Gastos Operativos / Captaciones del Público Promedio	8,15	7,33	8,35	7,87	7,64	5,60	5,44	2,26
[Gtos. de Personal + Gtos. Operativos] / Activo Productivo Promedio	17,01	16,20	16,70	15,91	15,62	10,54	9,87	5,24
Otros Ingresos Operativos / Activo Promedio	8,38	8,17	10,60	9,17	7,91	6,68	5,84	2,42
[Gtos. de Personal + Gtos. Operativos] / Ingresos Financieros	88,61	82,57	83,53	79,03	78,04	54,88	60,12	31,12
RENTABILIDAD (4)								
Ingreso por Cartera de Créditos / Cartera de Créditos Promedio	23,10	21,91	23,78	23,99	24,06	23,27	22,38	20,67
Ingreso por Inversiones en Títulos Valores / Inversiones en Títulos Valores Promedio	11,76	14,51	11,69	13,00	12,97	12,73	10,38	9,42
Gastos Financieros / Captaciones Promedio con Costos	6,63	7,51	8,59	8,82	8,39	11,41	11,82	6,04
Margen Financiero Bruto / Activo Promedio	10,25	9,82	10,03	10,34	10,61	9,90	8,92	9,24
Ingresos Extraordinarios / Activo Promedio	-	-	-	-	-	-	-	-
Resultado Neto / Activo Promedio	2,54	3,10	5,27	5,07	4,63	3,50	3,14	4,07
Resultado Neto / Patrimonio Promedio	21,56	33,35	72,48	75,33	58,36	53,36	25,35	61,46
LIQUIDEZ								
Disponibilidades / Captaciones del Público	28,60	30,71	20,43	29,71	30,67	22,76	36,31	30,30
[Disponibilidades + Inv. Tít.Val.para Negociar y Disp.para la Venta] / Captaciones del Público	48,94	42,70	50,89	58,19	62,78	36,90	50,97	35,52
Cartera de Créditos Neta / Captaciones del Público	63,01	60,51	53,44	42,30	48,83	56,99	53,71	54,78
Cartera de Créditos Neta / [Captaciones del Público + Inversiones Cedidas]	63,01	60,51	53,44	42,30	48,83	56,99	53,71	54,78
[Capt. Oficiales + Inv. Cedidas Oficiales] / [Captaciones del Público + Inversiones Cedidas]	5,97	5,00	3,07	5,54	9,69	9,09	20,71	16,99
Activos a Corto Plazo / Pasivos a Corto Plazo	31,34	24,97	21,44	30,51	29,58	23,82	38,93	28,97

FUENTE: BALANCE GENERAL DE PUBLICACIÓN

GERENCIA GENERAL DE REGULACIÓN - GERENCIA DE INVESTIGACIÓN Y DESARROLLO ESTADÍSTICO

(1) Incluye: Ingresos por Comisiones por Servicios, Ingresos por Diferencias de Cambio y Operaciones con Derivados, Ingresos por Inversiones en Empresas Filiales y Afiliadas, Ingresos por Inversiones en Sucursales y Ganancia en Inversiones en Títulos Valores.

(2) Incluye: Gastos por Comisiones por Servicios, Gastos por Diferencias de Cambio y Operaciones con Derivados, Gastos por Inversiones en Empresas Filiales y Afiliadas, Gastos por Inversiones en Sucursales y Pérdida en Inversiones en Títulos Valores.

(3) Gastos generales y administrativos excepto (Gastos de personal, Aportes a FOGADE y Aportes a SUDEBAN)

(4) Anualizados, calculados en base a Saldos Promedios

(5) No es anualizado.

CUADRO Nº I - 44
SECTOR BANCARIO
BANCA DE DESARROLLO
BANCO DEL PUEBLO SOBERANO, C.A. 1/
EVOLUCIÓN MENSUAL DEL BALANCE GENERAL DE PUBLICACIÓN, ESTADO DE RESULTADOS DE PUBLICACIÓN
E INDICADORES FINANCIEROS, SEGÚN RUBRO
junio - diciembre / 2014 - junio / 2015

R U B R O	2 0 1 4		2 0 1 5			Banca de Desarrollo	Resto del Sector Bancario	Sector Bancario
	junio	diciembre	abril	mayo	junio			
BALANCE GENERAL DE PUBLICACIÓN (Miles de Bolívares)								
ACTIVO								
DISPONIBILIDADES	971.472	971.472	971.472	971.472	971.472	1.527.854	11.223.891	901.868.068
INVERSIONES EN TÍTULOS VALORES	878.843	878.843	878.843	878.843	878.843	2.579.215	10.993.844	660.277.452
CARTERA DE CRÉDITOS	155.769	155.769	155.769	155.769	155.769	1.222.299	16.603.058	1.630.737.008
INTERESES Y COMISIONES POR COBRAR	9.382	9.382	9.382	9.382	9.382	63.039	384.585	29.920.497
INVERSIONES EN EMPRESAS FILIALES, AFILIADAS Y SUCURSALES	300	300	300	300	300	300	300	5.848.777
BIENES REALIZABLES	-	-	-	-	-	-	-	90.414
BIENES DE USO	14.578	14.578	14.578	14.578	14.578	41.886	234.626	40.396.058
OTROS ACTIVOS	87.837	87.837	87.837	87.837	87.837	148.734	594.353	92.498.458
TOTAL DEL ACTIVO	2.118.181	2.118.181	2.118.181	2.118.181	2.118.181	5.583.327	40.034.657	3.361.636.732
PASIVO								
CAPTACIONES DEL PÚBLICO	14.851	14.851	14.851	14.851	14.851	14.851	30.914.033	2.976.782.251
OBLIGACIONES CON EL BCV	-	-	-	-	-	-	-	2.350.667
CAPTACIONES Y OBLIGACIONES CON EL BANAVIH	-	-	-	-	-	-	-	11.750.574
OTROS FINANCIAMIENTOS OBTENIDOS	1.809.394	1.809.394	1.809.394	1.809.394	1.809.394	2.316.391	2.942.961	24.611.117
OTRAS OBLIGACIONES POR INTERMEDIACIÓN FINANCIERA	-	-	-	-	-	-	-	243.317
INTERESES Y COMISIONES POR PAGAR	3.005	3.005	3.005	3.005	3.005	3.401	87.726	1.703.978
ACUMULACIONES Y OTROS PASIVOS	16.602	16.602	16.602	16.602	16.602	795.523	1.344.146	107.584.167
OBLIGACIONES SUBORDINADAS	-	-	-	-	-	-	-	-
OBLIGACIONES CONVERTIBLES EN CAPITAL	-	-	-	-	-	-	-	-
TOTAL DEL PASIVO	1.843.852	1.843.852	1.843.852	1.843.852	1.843.852	3.130.166	35.288.866	3.125.026.071
GESTIÓN OPERATIVA	-	-	2.955	2.955	-	-	-	-
TOTAL DE PATRIMONIO	274.329	274.329	271.374	271.374	274.329	2.453.161	4.745.791	236.610.661
TOTAL DEL PASIVO + PATRIMONIO + GESTIÓN OPERATIVA	2.118.181	2.118.181	2.118.181	2.118.181	2.118.181	5.583.327	40.034.657	3.361.636.732
CUENTAS DE ORDEN								
CUENTAS CONTINGENTES DEUDORAS	-	-	-	-	-	58.726	62.194	245.150.031
ACTIVOS DE LOS FIDEICOMISOS	-	-	-	-	-	21.816.289	22.070.536	298.771.958
OTROS ENCARGOS DE CONFIANZA	-	-	-	-	-	-	-	2.045.416
CUENTAS DEUDORAS POR OTROS ENCARGOS DE CONFIANZA (Fondo Mutual Habitacional)	-	-	-	-	-	-	71.450	51.101.962
OTRAS CUENTAS DEUDORAS DEL FONDO MUTUAL HABITACIONAL	-	-	-	-	-	-	-	859.686
OTRAS CUENTAS DE ORDEN DEUDORAS	120.611	120.611	120.611	120.611	120.611	7.278.827	44.095.949	4.191.358.239
OTRAS CUENTAS DE REGISTRO DEUDORAS	-	-	-	-	-	-	769	729.619
ESTADO DE RESULTADOS DE PUBLICACIÓN (Miles de Bolívares)								
INGRESOS FINANCIEROS	64.357	64.357	64.357	64.357	64.357	238.053	2.111.459	170.862.816
GASTOS FINANCIEROS	20.737	20.737	20.737	20.737	20.737	23.469	658.776	39.156.409
MARGEN FINANCIERO BRUTO	43.620	43.620	43.620	43.620	43.620	214.584	1.452.683	131.706.407
Ingresos por recuperaciones de activos financieros	127	127	127	127	127	5.583	14.847	2.310.132
Gastos por incobrabilidad y desvalorización de activos financieros	28	28	28	28	28	23.191	213.387	15.383.680
MARGEN FINANCIERO NETO	43.719	43.719	43.719	43.719	43.719	196.976	1.254.143	118.632.859
Otros ingresos operativos (1)	330	330	330	330	330	106.162	901.819	33.525.707
Otros gastos operativos (2)	181	181	181	181	181	565	68.304	11.197.777
MARGEN DE INTERMEDIACIÓN FINANCIERA	43.868	43.868	43.868	43.868	43.868	302.573	2.087.658	140.960.789
GASTOS DE TRANSFORMACIÓN	74.978	74.978	74.978	74.978	74.978	223.121	1.401.501	64.934.058
Gastos de personal	46.130	46.130	46.130	46.130	46.130	164.592	605.919	24.814.017
Gastos generales y administrativos (3)	28.848	28.848	28.848	28.848	28.848	58.283	663.534	28.357.006
Aportes al Fondo de Garantía de Depósitos y Protección Bancaria	-	-	-	-	-	-	117.063	10.544.526
Aportes a la Superintendencia de Bancos y Otras Instituciones Financieras	-	-	-	-	-	246	14.985	1.218.509
MARGEN OPERATIVO BRUTO	(31.110)	(31.110)	(31.110)	(31.110)	(31.110)	79.452	686.157	76.026.731
Ingresos por bienes realizables	-	-	-	-	-	-	-	199.385
Ingresos por programas especiales	-	-	-	-	-	-	-	218
Ingresos operativos varios	38.590	38.590	38.590	38.590	38.590	39.171	48.459	756.244
Gastos por bienes realizables	-	-	-	-	-	-	-	47.883
Gastos por depreciación, amortización y desvalorización de bienes diversos	-	-	-	-	-	-	-	-
Gastos operativos varios	3.214	3.214	3.214	3.214	3.214	14.378	173.179	7.388.462
MARGEN OPERATIVO NETO	4.266	4.266	4.266	4.266	4.266	104.245	561.437	69.546.233
Ingresos extraordinarios	106	106	106	106	106	106	322	689.003
Gastos Extraordinarios	1.417	1.417	1.417	1.417	1.417	1.487	2.559	491.138
RESULTADO BRUTO ANTES DE IMPUESTOS	2.955	2.955	2.955	2.955	2.955	102.864	559.200	69.744.098
Impuesto sobre la renta	-	-	-	-	-	14.000	48.701	11.760.545
RESULTADO NETO	2.955	2.955	2.955	2.955	2.955	88.864	510.499	57.983.553
INDICADORES FINANCIEROS (Porcentajes)								
EVALUACIÓN DEL PATRIMONIO								
[Patrimonio + Gestión Operativa] / Activo Total	12,95	12,95	12,95	12,95	12,95	61,61	17,24	10,30
[Patrimonio + Gestión Operativa] / [Activo Total + Inversiones Cedidas]	13,70	13,70	13,70	13,70	13,70	61,61	17,24	10,30
Otros Activos / [Patrimonio + Gestión Operativa]	32,02	32,02	32,02	32,02	32,02	6,06	12,52	39,09
Activo Improductivo / [Patrimonio + Gestión Operativa]	46,45	46,45	46,45	46,45	46,45	24,69	169,78	431,65
CALIDAD DE ACTIVOS								
Provisión para Cartera de Créditos / Cartera de Créditos Bruta	2,86	2,86	2,86	2,86	2,86	4,61	3,42	2,70
Provisión para Cartera de Créditos / Cartera Inmovilizada Bruta	100,00	100,00	100,00	100,00	100,00	177,77	403,94	637,68
Cartera Inmovilizada Bruta / Cartera de Créditos Bruta	2,86	2,86	2,86	2,86	2,86	2,59	0,85	0,42
Activo Improductivo / Activo Total	6,02	6,02	6,02	6,02	6,02	10,85	20,13	30,38
GESTIÓN ADMINISTRATIVA (4)								
Activo Productivo / Pasivo con Costo (5)	109,58	109,58	109,58	109,58	109,58	214,22	202,34	155,18
Brecha Estructural / Activo Total (5)	8,22	8,22	8,22	8,22	8,22	47,53	40,40	24,76
Gastos de Personal / Captaciones del Público Promedio	729,65	729,65	729,65	729,65	729,65	2.216,58	4,97	1,98
Gastos Operativos / Captaciones del Público Promedio	483,40	483,40	483,40	483,40	483,40	784,90	5,44	2,26
[Gtos. de Personal + Gtos. Operativos] / Activo Productivo Promedio	6,40	6,40	6,40	6,40	6,40	9,86	9,87	5,24
Otros Ingresos Operativos / Activo Promedio	4,04	4,04	4,04	4,04	4,04	5,75	5,84	2,42
[Gtos. de Personal + Gtos. Operativos] / Ingresos Financieros	163,83	163,83	163,83	163,83	163,83	93,62	60,12	31,12
RENTABILIDAD (4)								
Ingreso por Cartera de Créditos / Cartera de Créditos Promedio	4,46	4,46	4,46	4,46	4,46	13,78	22,38	20,67
Ingreso por Inversiones en Títulos Valores / Inversiones en Títulos Valores Promedio	1,08	1,08	1,08	1,08	1,08	5,31	10,38	9,42
Gastos Financieros / Captaciones Promedio con Costos	429,45	429,45	429,45	429,45	429,45	646,97	11,82	6,04
Margen Financiero Bruto / Activo Promedio	2,60	2,60	2,60	2,60	2,60	8,50	8,92	9,24
Ingresos Extraordinarios / Activo Promedio	-	-	-	-	-	-	-	-
Resultado Neto / Activo Promedio	0,22	0,22	0,22	0,22	0,22	3,52	3,14	4,07
Resultado Neto / Patrimonio Promedio	1,59	1,59	1,59	1,59	1,59	7,45	25,35	61,46
LIQUIDEZ								
Disponibilidades / Captaciones del Público	6.541,46	6.541,46	6.541,46	6.541,46	6.541,46	10.287,89	36,31	30,30
[Disponibilidades + Inv.Tit.Val.para Negociar y Disp.para la Venta] / Captaciones del Público	7.323,85	7.323,85	7.323,85	7.323,85	7.323,85	15.423,76	50,97	39,52
Cartera de Créditos Neta / Captaciones del Público	1.048,88	1.048,88	1.048,88	1.048,88	1.048,88	8.230,42	53,71	54,78
Cartera de Créditos Neta / [Captaciones del Público + Inversiones Cedidas]	1.048,88	1.048,88	1.048,88	1.048,88	1.048,88	8.230,42	53,71	54,78
[Capt. Oficiales + Inv. Cedidas Oficiales] / [Captaciones del Público + Inversiones Cedidas]	15,36	15,36	15,36	15,36	15,36	15,36	20,71	16,99
Activos a Corto Plazo / Pasivos a Corto Plazo	6.792,03	6.792,03	6.792,03	6.792,03	6.792,03	10.685,26	38,93	28,93

FUENTE: BALANCE GENERAL DE PUBLICACIÓN

GERENCIA GENERAL DE REGULACIÓN - GERENCIA DE INVESTIGACIÓN Y DESARROLLO ESTADÍSTICO

1./ Cifras correspondientes al mes de diciembre de 2010.

(1) Incluye: Ingresos por Comisiones por Servicios, Ingresos por Diferencias de Cambio y Operaciones con Derivados, Ingresos por Inversiones en Empresas Filiales y Afiliadas, Ingresos por Inversiones en Sucursales y Ganancia en Inversiones en Títulos Valores.

(2) Incluye: Gastos por Comisiones por Servicios, Gastos por Diferencias de Cambio y Operaciones con Derivados, Gastos por Inversiones en Empresas Filiales y Afiliadas, Gastos por Inversiones en Sucursales y Pérdida en Inversiones en Títulos Valores.

(3) Gastos generales y administrativos excepto (Gastos de personal, Aportes a FOGADE y Aportes a SUDEBAN)

(4) Anualizados, calculados en base a Saldos Promedios

(5) No es anualizado.

CUADRO N° I - 45
SECTOR BANCARIO
BANCA DE DESARROLLO
BANCO DE COMERCIO EXTERIOR, C.A. (BANCOEX)
EVOLUCIÓN MENSUAL DEL BALANCE GENERAL DE PUBLICACIÓN, ESTADO DE RESULTADOS DE PUBLICACIÓN
E INDICADORES FINANCIEROS, SEGÚN RUBRO
junio - diciembre / 2014 - junio / 2015

R U B R O	2 0 1 4		2 0 1 5			Banca de Desarrollo	Resto del Sector Bancario	Sector Bancario
	junio	diciembre	abril	mayo	junio			
BALANCE GENERAL DE PUBLICACIÓN (Miles de Bolívares)								
ACTIVO								
DISPONIBILIDADES	491.812	35.736	333.380	353.283	556.382	1.527.854	11.223.891	901.868.068
INVERSIONES EN TÍTULOS VALORES	1.511.900	1.340.355	1.449.014	1.463.796	1.700.372	2.579.215	10.993.844	660.277.452
CARTERA DE CRÉDITOS	723.689	1.030.681	1.083.231	1.079.877	1.066.530	1.222.299	16.603.058	1.630.737.008
INTERESES Y COMISIONES POR COBRAR	52.110	58.488	59.277	57.152	53.657	63.039	384.585	29.920.497
INVERSIONES EN EMPRESAS FILIALES, AFILIADAS Y SUCURSALES	-	-	-	-	-	300	300	5.848.777
BIENES REALIZABLES	-	-	-	-	-	-	-	90.414
BIENES DE USO	10.213	29.007	27.712	27.388	27.308	41.886	234.626	40.396.058
OTROS ACTIVOS	69.371	48.933	73.913	67.540	60.897	148.734	594.353	92.498.458
TOTAL DEL ACTIVO	2.859.095	2.543.200	3.026.527	3.049.036	3.465.146	5.583.327	40.034.657	3.361.636.732
PASIVO								
CAPTACIONES DEL PÚBLICO	-	-	-	-	-	14.851	30.914.033	2.976.782.251
OBLIGACIONES CON EL BCV	-	-	-	-	-	-	-	2.350.667
CAPTACIONES Y OBLIGACIONES CON EL BANAVIH	-	-	-	-	-	-	-	11.750.574
OTROS FINANCIAMIENTOS OBTENIDOS	6.215	5.081	633.091	633.091	506.997	2.316.391	2.942.961	24.611.117
OTRAS OBLIGACIONES POR INTERMEDIACIÓN FINANCIERA	-	-	-	-	-	-	-	243.317
INTERESES Y COMISIONES POR PAGAR	36	32	415	656	396	3.401	87.726	1.703.978
ACUMULACIONES Y OTROS PASIVOS	585.755	408.558	191.230	238.233	778.921	795.523	1.344.146	107.584.167
OBLIGACIONES SUBORDINADAS	-	-	-	-	-	-	-	-
OBLIGACIONES CONVERTIBLES EN CAPITAL	-	-	-	-	-	-	-	-
TOTAL DEL PASIVO	592.006	413.671	824.736	871.980	1.286.314	3.130.166	35.288.866	3.125.026.071
GESTIÓN OPERATIVA	-	-	61.489	69.930	-	-	-	-
TOTAL DE PATRIMONIO	2.267.089	2.129.529	2.140.302	2.107.126	2.178.832	2.453.161	4.745.791	236.610.661
TOTAL DEL PASIVO + PATRIMONIO + GESTIÓN OPERATIVA	2.859.095	2.543.200	3.026.527	3.049.036	3.465.146	5.583.327	40.034.657	3.361.636.732
CUENTAS DE ORDEN								
CUENTAS CONTINGENTES DEUDORAS	58.726	58.726	58.726	58.726	58.726	58.726	62.194	245.150.031
ACTIVOS DE LOS FIDEICOMISOS	27.593.576	24.214.099	22.070.232	22.548.696	21.816.289	21.816.289	22.070.536	298.771.958
OTROS ENCARGOS DE CONFIANZA	-	-	-	-	-	-	-	2.045.416
CUENTAS DEUDORAS POR OTROS ENCARGOS DE CONFIANZA (Fondo Mutual Habitacional)	-	-	-	-	-	-	71.450	51.101.962
OTRAS CUENTAS DEUDORAS DEL FONDO MUTUAL HABITACIONAL	-	-	-	-	-	-	-	859.686
OTRAS CUENTAS DE ORDEN DEUDORAS	7.411.596	8.241.581	7.685.153	6.657.447	7.158.216	7.278.827	44.095.949	4.191.358.239
OTRAS CUENTAS DE REGISTRO DEUDORAS	-	-	-	-	-	-	769	729.619
ESTADO DE RESULTADOS DE PUBLICACIÓN (Miles de Bolívares)								
INGRESOS FINANCIEROS	121.446	149.181	107.094	130.952	173.696	238.053	2.111.459	170.862.816
GASTOS FINANCIEROS	284	225	2.032	2.273	2.732	23.469	658.776	39.156.409
MARGEN FINANCIERO BRUTO	121.162	148.956	105.062	128.679	170.964	214.584	1.452.683	131.706.407
Ingresos por recuperaciones de activos financieros	28.890	3.546	1.448	3.355	5.456	5.583	14.847	2.310.132
Gastos por incobrabilidad y desvalorización de activos financieros	43.732	13.429	19.383	23.009	23.163	23.191	213.387	15.383.680
MARGEN FINANCIERO NETO	106.320	139.073	87.127	109.025	153.257	196.976	1.254.143	118.632.859
Otros ingresos operativos (1)	99.099	159.833	70.537	86.956	105.832	106.162	901.819	33.525.707
Otros gastos operativos (2)	2.249	433	181	234	384	565	68.304	11.197.777
MARGEN DE INTERMEDIACIÓN FINANCIERA	203.170	298.473	157.483	195.747	258.705	302.573	2.087.658	140.960.789
GASTOS DE TRANSFORMACIÓN	94.800	120.083	88.762	116.883	148.143	223.121	1.401.501	64.934.058
Gastos de personal	74.726	86.779	72.838	94.880	118.462	164.592	605.919	24.814.017
Gastos generales y administrativos (3)	18.748	31.827	15.678	21.757	29.435	58.283	663.534	28.357.006
Aportes al Fondo de Garantía de Depósitos y Protección Bancaria	-	-	-	-	-	-	117.063	10.544.526
Aportes a la Superintendencia de Bancos y Otras Instituciones Financieras	1.326	1.477	246	246	246	246	14.985	1.218.509
MARGEN OPERATIVO BRUTO	108.370	178.390	68.721	78.864	110.562	79.452	686.157	76.026.731
Ingresos por bienes realizables	-	-	-	-	-	-	-	199.385
Ingresos por programas especiales	-	-	-	-	-	-	-	218
Ingresos operativos varios	277	3.234	246	404	581	39.171	48.459	756.244
Gastos por bienes realizables	-	-	-	-	-	-	-	47.883
Gastos por depreciación, amortización y desvalorización de bienes diversos	-	-	-	-	-	-	-	-
Gastos operativos varios	4.349	8.930	7.443	9.303	11.164	14.378	173.179	7.388.462
MARGEN OPERATIVO NETO	104.298	172.694	61.524	69.965	99.979	104.245	561.437	69.546.233
Ingresos extraordinarios	-	-	-	-	-	106	322	689.003
Gastos Extraordinarios	100	141	35	35	70	1.487	2.559	491.138
RESULTADO BRUTO ANTES DE IMPUESTOS	104.198	172.553	61.489	69.930	99.909	102.864	559.200	69.744.098
Impuesto sobre la renta	-	-	-	-	14.000	14.000	48.701	11.760.545
RESULTADO NETO	104.198	172.553	61.489	69.930	85.909	88.864	510.499	57.983.553
INDICADORES FINANCIEROS (Porcentajes)								
EVALUACIÓN DEL PATRIMONIO								
[Patrimonio + Gestión Operativa] / Activo Total	150,53	143,95	138,72	142,55	116,93	61,61	17,24	10,30
[Patrimonio + Gestión Operativa] / [Activo Total + Inversiones Cedidas]	150,53	143,95	138,72	142,55	116,93	61,61	17,24	10,30
Otros Activos / [Patrimonio + Gestión Operativa]	3,06	2,30	3,36	3,10	2,79	6,06	12,52	39,09
Activo Improductivo / [Patrimonio + Gestión Operativa]	5,61	5,30	20,76	20,68	21,95	24,69	169,78	431,65
CALIDAD DE ACTIVOS								
Provisión para Cartera de Créditos / Cartera de Créditos Bruta	4,26	2,83	4,47	4,79	4,86	4,61	3,42	2,70
Provisión para Cartera de Créditos / Cartera Inmovilizada Bruta	176,59	5.707,22	152,09	228,13	190,22	177,77	403,94	637,68
Cartera Inmovilizada Bruta / Cartera de Créditos Bruta	2,41	0,05	2,94	2,10	2,56	2,59	0,85	0,42
Activo Improductivo / Activo Total	4,45	4,44	15,11	14,76	13,80	10,85	20,13	30,38
GESTIÓN ADMINISTRATIVA (4)								
Activo Productivo / Pasivo con Costo (5)	43.957,26	47.832,81	405,84	410,51	589,14	214,22	202,34	155,18
Brecha Estructural / Activo Total (5)	95,34	95,36	63,98	64,47	71,57	47,53	40,40	24,76
Gastos de Personal / Captaciones del Público Promedio	-	-	-	-	-	2.216,58	4,97	1,98
Gastos Operativos / Captaciones del Público Promedio	-	-	-	-	-	784,90	5,44	2,26
[Gtos. de Personal + Gtos. Operativos] / Activo Productivo Promedio	8,20	8,52	10,94	11,40	11,69	9,86	9,87	5,24
Otros Ingresos Operativos / Activo Promedio	8,18	9,97	7,58	7,37	7,26	5,75	5,84	2,42
[Gtos. de Personal + Gtos. Operativos] / Ingresos Financieros	76,97	78,37	82,65	89,07	85,15	93,62	60,12	31,12
RENTABILIDAD (4)								
Ingreso por Cartera de Créditos / Cartera de Créditos Promedio	13,18	12,57	15,05	14,95	15,11	13,78	22,38	20,67
Ingreso por Inversiones en Títulos Valores / Inversiones en Títulos Valores Promedio	8,61	8,26	9,11	8,76	8,64	5,31	10,38	9,42
Gastos Financieros / Captaciones Promedio con Costos	-	-	-	-	-	646,97	11,82	6,04
Margen Financiero Bruto / Activo Promedio	9,98	10,26	11,24	10,86	11,66	8,50	8,92	9,24
Ingresos Extraordinarios / Activo Promedio	-	-	-	-	-	-	-	-
Resultado Neto / Activo Promedio	8,58	10,52	6,58	5,90	5,86	3,52	3,14	4,07
Resultado Neto / Patrimonio Promedio	9,85	13,01	8,78	7,98	8,13	7,45	25,35	61,46
LIQUIDEZ								
Disponibilidades / Captaciones del Público	-	-	-	-	-	10.287,89	36,31	30,30
[Disponibilidades + Inv.Tít.Val.para Negociar y Disp.para la Venta] / Captaciones del Público	-	-	-	-	-	15.423,76	50,97	35,52
Cartera de Créditos Neta / Captaciones del Público	-	-	-	-	-	8.230,42	53,71	54,78
Cartera de Créditos Neta / [Captaciones del Público + Inversiones Cedidas]	-	-	-	-	-	8.230,42	53,71	54,78
[Capt. Oficiales + Inv. Cedidas Oficiales] / [Captaciones del Público + Inversiones Cedidas]	-	-	-	-	-	15,36	20,71	16,99
Activos a Corto Plazo / Pasivos a Corto Plazo	100,00	100,00	100,00	100,00	100,00	10.685,26	38,93	28,97

FUENTE: BALANCE GENERAL DE PUBLICACIÓN

GERENCIA GENERAL DE REGULACIÓN - GERENCIA DE INVESTIGACIÓN Y DESARROLLO ESTADÍSTICO

(1) Incluye: Ingresos por Comisiones por Servicios, Ingresos por Diferencias de Cambio y Operaciones con Derivados, Ingresos por Inversiones en Empresas Filiales y Afiliadas, Ingresos por Inversiones en Sucursales y Ganancia en Inversiones en Títulos Valores.

(2) Incluye: Gastos por Comisiones por Servicios, Gastos por Diferencias de Cambio y Operaciones con Derivados, Gastos por Inversiones en Empresas Filiales y Afiliadas, Gastos por Inversiones en Sucursales y Pérdida en Inversiones en Títulos Valores.

(3) Gastos generales y administrativos excepto (Gastos de personal, Aportes a FOGADE y Aportes a SUDEBAN)

(4) Anualizados, calculados en base a Saldos Promedios

(5) No es anualizado.

CUADRO N° I - 46
SECTOR BANCARIO
INSTITUTOS MUNICIPALES DE CRÉDITO
INSTITUTO MUNICIPAL DE CRÉDITO POPULAR (IMCP)
EVOLUCIÓN MENSUAL DEL BALANCE GENERAL DE PUBLICACIÓN, ESTADO DE RESULTADOS DE PUBLICACIÓN
E INDICADORES FINANCIEROS, SEGÚN RUBRO
junio - diciembre / 2014 - junio / 2015

R U B R O	2 0 1 4		2 0 1 5			Institutos Municipales de Crédito	Resto del Sector Bancario	Sector Bancario
	junio	diciembre	abril	mayo	junio			
BALANCE GENERAL DE PUBLICACIÓN (Miles de Bolívares)								
ACTIVO								
DISPONIBILIDADES	383.641	1.677.201	2.899.756	3.384.423	3.625.264	3.625.264	11.223.891	901.868.068
INVERSIONES EN TÍTULOS VALORES	1.639.688	1.007.502	240.973	258.258	482.144	482.144	10.993.844	660.277.452
CARTERA DE CRÉDITOS	160.448	175.304	179.887	183.332	181.897	181.897	16.603.058	1.630.737.008
INTERESES Y COMISIONES POR COBRAR	3.629	3.052	2.055	1.665	1.339	1.339	384.585	29.920.497
INVERSIONES EN EMPRESAS FILIALES, AFILIADAS Y SUCURSALES	-	-	-	-	-	-	300	5.848.777
BIENES REALIZABLES	-	-	-	-	-	-	-	90.414
BIENES DE USO	4.737	6.323	8.279	9.054	8.568	8.568	234.626	40.396.058
OTROS ACTIVOS	12.869	13.424	14.767	15.588	15.379	15.379	594.353	92.498.458
TOTAL DEL ACTIVO	2.205.012	2.882.806	3.345.717	3.852.320	4.314.591	4.314.591	40.034.657	3.361.636.732
PASIVO								
CAPTACIONES DEL PÚBLICO	2.139.216	2.807.379	3.265.448	3.766.514	4.230.759	4.230.759	30.914.033	2.976.782.251
OBLIGACIONES CON EL BCV	-	-	-	-	-	-	-	2.350.666
CAPTACIONES Y OBLIGACIONES CON EL BANAVIH	-	-	-	-	-	-	-	11.750.574
OTROS FINANCIAMIENTOS OBTENIDOS	-	-	-	-	-	-	2.942.961	24.611.117
OTRAS OBLIGACIONES POR INTERMEDIACIÓN FINANCIERA	-	-	-	-	-	-	-	243.317
INTERESES Y COMISIONES POR PAGAR	22	35	34	39	30	30	87.726	1.703.978
ACUMULACIONES Y OTROS PASIVOS	2.523	10.772	15.520	21.010	18.373	18.373	1.344.146	107.584.167
OBLIGACIONES SUBORDINADAS	-	-	-	-	-	-	-	-
OBLIGACIONES CONVERTIBLES EN CAPITAL	-	-	-	-	-	-	-	-
TOTAL DEL PASIVO	2.141.761	2.818.186	3.281.002	3.787.563	4.249.162	4.249.162	35.288.866	3.125.026.071
GESTIÓN OPERATIVA	-	-	95	251	-	-	-	-
TOTAL DE PATRIMONIO	63.251	64.620	64.620	64.506	65.429	65.429	4.745.791	236.610.661
TOTAL DEL PASIVO + PATRIMONIO + GESTIÓN OPERATIVA	2.205.012	2.882.806	3.345.717	3.852.320	4.314.591	4.314.591	40.034.657	3.361.636.732
CUENTAS DE ORDEN								
CUENTAS CONTINGENTES DEUDORAS	-	-	-	-	-	-	62.194	245.150.031
ACTIVOS DE LOS FIDEICOMISOS	260.877	257.867	255.188	254.074	254.247	254.247	22.070.536	298.771.958
OTROS ENCARGOS DE CONFIANZA	-	-	-	-	-	-	-	2.045.416
CUENTAS DEUDORAS POR OTROS ENCARGOS DE CONFIANZA (Fondo Mutual Habitacional)	68.301	70.931	71.658	71.584	71.450	71.450	71.450	51.101.962
OTRAS CUENTAS DEUDORAS DEL FONDO MUTUAL HABITACIONAL	-	-	-	-	-	-	-	859.686
OTRAS CUENTAS DE ORDEN DEUDORAS	348.954	375.839	384.194	390.720	382.573	382.573	44.095.949	4.191.358.239
OTRAS CUENTAS DE REGISTRO DEUDORAS	769	769	769	769	769	769	769	729.619
ESTADO DE RESULTADOS DE PUBLICACIÓN (Miles de Bolívares)								
INGRESOS FINANCIEROS	39.014	56.962	27.794	37.773	48.276	48.276	2.111.459	170.862.816
GASTOS FINANCIEROS	1.047	975	765	934	1.114	1.114	658.776	39.156.409
MARGEN FINANCIERO BRUTO	37.967	55.983	27.029	36.839	47.162	47.162	1.452.683	131.706.407
Ingresos por recuperaciones de activos financieros	3.561	5.347	265	915	976	976	14.847	2.310.132
Gastos por incobrabilidad y desvalorización de activos financieros	5.770	10.320	2.405	3.070	3.433	3.433	213.387	15.383.680
MARGEN FINANCIERO NETO	35.758	51.010	24.889	34.684	44.705	44.705	1.254.143	118.632.859
Otros ingresos operativos (1)	1.065	905	551	658	610	610	901.819	33.525.707
Otros gastos operativos (2)	1	1	4	5	5	5	68.304	11.197.777
MARGEN DE INTERMEDIACIÓN FINANCIERA	36.822	51.914	25.436	35.337	45.310	45.310	2.087.658	140.960.789
GASTOS DE TRANSFORMACIÓN	33.750	49.990	25.303	36.070	45.115	45.115	1.401.501	64.934.058
Gastos de personal	21.650	29.200	15.754	22.278	27.333	27.333	605.919	24.814.017
Gastos generales y administrativos (3)	10.697	19.050	9.319	13.562	17.552	17.552	663.534	28.357.006
Aportes al Fondo de Garantía de Depósitos y Protección Bancaria	466	358	-	-	-	-	117.063	10.544.526
Aportes a la Superintendencia de Bancos y Otras Instituciones Financieras	937	1.382	230	230	230	230	14.985	1.218.509
MARGEN OPERATIVO BRUTO	3.072	1.924	133	(733)	195	195	686.157	76.026.731
Ingresos por bienes realizables	-	-	-	-	-	-	-	199.385
Ingresos por programas especiales	-	-	-	-	-	-	-	218
Ingresos operativos varios	62	41	1	1.021	1.020	1.020	48.459	756.244
Gastos por bienes realizables	-	-	-	-	-	-	-	47.883
Gastos por depreciación, amortización y desvalorización de bienes diversos	-	-	-	-	-	-	-	-
Gastos operativos varios	2.034	597	39	37	293	293	173.179	7.388.462
MARGEN OPERATIVO NETO	1.100	1.368	95	251	922	922	561.437	69.546.233
Ingresos extraordinarios	-	-	-	-	-	-	322	689.003
Gastos Extraordinarios	-	-	-	-	-	-	2.559	491.138
RESULTADO BRUTO ANTES DE IMPUESTOS	1.100	1.368	95	251	922	922	559.200	69.744.098
Impuesto sobre la renta	-	-	-	-	-	-	48.701	11.760.545
RESULTADO NETO	1.100	1.368	95	251	922	922	510.499	57.983.553
INDICADORES FINANCIEROS (Porcentajes)								
EVALUACIÓN DEL PATRIMONIO								
[Patrimonio + Gestión Operativa] / Activo Total	3,50	5,54	2,35	2,25	1,89	1,89	17,24	10,30
[Patrimonio + Gestión Operativa] / [Activo Total + Inversiones Cedidas]	3,50	5,54	2,35	2,25	1,89	1,89	17,24	10,30
Otros Activos / [Patrimonio + Gestión Operativa]	20,35	20,77	22,82	24,07	23,50	23,50	12,52	39,09
Activo Improductivo / [Patrimonio + Gestión Operativa]	636,55	2.626,54	991,93	1.586,26	1.396,45	1.396,45	169,78	431,65
CALIDAD DE ACTIVOS								
Provisión para Cartera de Créditos / Cartera de Créditos Bruta	14,07	14,37	13,50	13,28	13,09	13,09	3,42	2,70
Provisión para Cartera de Créditos / Cartera Inmovilizada Bruta	109,36	109,16	115,44	103,58	102,25	102,25	403,94	637,68
Cartera Inmovilizada Bruta / Cartera de Créditos Bruta	12,86	13,16	11,70	12,82	12,80	12,80	0,85	0,42
Activo Improductivo / Activo Total	18,26	58,88	19,19	26,66	21,18	21,18	20,13	30,38
GESTIÓN ADMINISTRATIVA (4)								
Activo Productivo / Pasivo con Costo (5)	13.097,78	6.720,33	19.054,20	19.198,83	22.935,70	22.935,70	202,34	155,18
Brecha Estructural / Activo Total (5)	81,12	40,51	80,39	72,95	78,48	78,48	40,40	24,76
Gastos de Personal / Captaciones del Público Promedio	1,99	2,10	1,51	1,65	1,62	1,62	4,97	1,98
Gastos Operativos / Captaciones del Público Promedio	0,98	1,23	0,89	1,01	1,04	1,04	5,44	2,26
[Gtos. de Personal + Gtos. Operativos] / Activo Productivo Promedio	3,77	4,61	4,08	4,29	4,07	4,07	9,87	5,24
Otros Ingresos Operativos / Activo Promedio	0,10	0,08	0,05	0,12	0,09	0,09	5,84	2,42
[Gtos. de Personal + Gtos. Operativos] / Ingresos Financieros	82,91	83,98	90,21	94,88	92,98	92,98	60,12	31,12
RENTABILIDAD (4)								
Ingreso por Cartera de Créditos / Cartera de Créditos Promedio	16,47	16,51	18,31	20,08	20,82	20,82	22,38	20,67
Ingreso por Inversiones en Títulos Valores / Inversiones en Títulos Valores Promedio	3,22	4,19	4,26	4,10	4,01	4,01	10,38	9,42
Gastos Financieros / Captaciones Promedio con Costos	15,77	14,41	13,93	13,85	13,94	13,94	11,82	6,04
Margen Financiero Bruto / Activo Promedio	3,40	3,77	2,53	2,67	2,73	2,73	8,92	9,24
Ingresos Extraordinarios / Activo Promedio	-	-	-	-	-	-	-	-
Resultado Neto / Activo Promedio	0,10	0,10	0,01	0,02	0,05	0,05	3,14	4,07
Resultado Neto / Patrimonio Promedio	4,04	4,14	0,44	0,93	2,85	2,85	25,35	61,46
LIQUIDEZ								
Disponibilidades / Captaciones del Público	17,93	59,74	88,80	89,86	85,69	85,69	36,31	30,30
[Disponibilidades + Inv. Tít.Val.para Negociar y Disp.para la Venta] / Captaciones del Público	17,93	59,74	88,80	89,86	85,69	85,69	50,97	35,52
Cartera de Créditos Neta / Captaciones del Público	7,50	6,24	5,51	4,87	4,30	4,30	53,71	54,78
Cartera de Créditos Neta / [Captaciones del Público + Inversiones Cedidas]	7,50	6,24	5,51	4,87	4,30	4,30	53,71	54,78
[Capt. Oficiales + Inv. Cedidas Oficiales] / [Captaciones del Público + Inversiones Cedidas]	93,04	88,58	93,45	93,41	93,98	93,98	20,71	16,99
Activos a Corto Plazo / Pasivos a Corto Plazo	17,93	61,51	89,03	90,37	86,03	86,03	38,93	28,97

FUENTE: BALANCE GENERAL DE PUBLICACIÓN

GERENCIA GENERAL DE REGULACIÓN - GERENCIA DE INVESTIGACIÓN Y DESARROLLO ESTADÍSTICO

(1) Incluye: Ingresos por Comisiones por Servicios, Ingresos por Diferencias de Cambio y Operaciones con Derivados, Ingresos por Inversiones en Empresas Filiales y Afiliadas, Ingresos por Inversiones en Sucursales y Ganancia en Inversiones en Títulos Valores.

(2) Incluye: Gastos por Comisiones por Servicios, Gastos por Diferencias de Cambio y Operaciones con Derivados, Gastos por Inversiones en Empresas Filiales y Afiliadas, Gastos por Inversiones en Sucursales y Pérdida en Inversiones en Títulos Valores.

(3) Gastos generales y administrativos excepto (Gastos de personal, Aportes a FOGADE y Aportes a SUDEBAN)

(4) Actualizados, calculados en base a Saldo Promedios

(5) No es actualizado.

CUADRO N° I - 47
SECTOR BANCARIO
DISTRIBUCIÓN DE LAS DISPONIBILIDADES POR CUENTA, SEGÚN BANCO
30-06-15
(Miles de Bolívares)

B A N C O		D I S P O N I B I L I D A D E S							
		T O T A L	EFFECTIVO	BANCO CENTRAL DE VENEZUELA	BANCOS Y OTRAS INSTITUCIONES FINANCIERAS DEL PAÍS	BANCOS Y CORRESPONSALES DEL EXTERIOR	OFICINA MATRIZ Y SUCURSALES	EFFECTOS DE COBRO INMEDIATO	MENOS PROVISIÓN
BANCA UNIVERSAL	VENEZUELA	193.655.731	8.468.460	175.231.010	-	2.321.321	-	7.634.940	-
	BANESCO	157.050.324	6.083.955	134.164.694	1.422.970	151.358	-	15.227.347	-
	MERCANTIL	102.193.139	4.592.871	86.758.924	290	549.418	-	10.291.636	-
	PROVINCIAL	102.590.886	5.303.267	87.422.617	6	403.226	-	9.462.440	670
	OCCIDENTAL DE DESCUENTO	57.692.516	3.582.579	47.218.645	1.059	163.371	-	6.726.862	-
	BICENTENARIO	39.136.025	2.645.547	33.926.694	-	350.296	-	2.213.488	-
	BANCARIBE	36.021.314	1.369.321	31.296.213	180	15.569	-	3.343.465	3.434
	BANCO DEL TESORO	21.053.868	898.886	18.764.181	433	47.243	-	1.343.125	-
	EXTERIOR	33.232.161	1.409.176	27.377.682	-	30.408	-	4.414.895	-
	NACIONAL DE CRÉDITO	29.934.035	2.455.128	24.297.620	90	78.330	-	3.102.867	-
	FONDO COMÚN	16.854.292	880.562	13.664.030	-	27.991	-	2.281.709	-
	VENEZOLANO DE CRÉDITO	15.606.006	711.039	12.379.782	-	36.443	-	2.478.742	-
	CARONÍ	10.058.998	939.289	8.135.590	-	103.425	-	880.694	-
	SOFITASA	8.494.420	831.851	6.303.641	-	4.591	-	1.354.343	6
	BANPLUS	8.505.064	372.121	6.117.823	279	7.269	-	2.008.023	451
	PLAZA	6.692.647	520.323	4.589.454	-	20.127	-	1.562.951	208
	BANFANB	18.972.995	101.259	18.805.573	-	-	-	66.163	-
	BANCO ACTIVO	5.873.257	307.731	4.535.961	49	1.251	-	1.028.271	6
	100% BANCO	4.132.021	248.138	3.474.089	-	10.668	-	399.126	-
	DEL SUR	3.914.234	351.689	3.171.318	1	5.281	-	385.945	-
	CITIBANK	2.327.744	16.772	1.915.826	139	-	38.681	356.326	-
	BANCO AGRÍCOLA DE VENEZUELA	561.046	158.925	382.219	2.634	560	-	16.708	-
	NOVO BANCO 1_/	655.533	7.392	631.485	1.482	-	182	14.992	-
	INTERNACIONAL DE DESARROLLO	25.801	355	16.305	708	8.373	-	60	-
BANCA COMERCIAL	INDUSTRIAL DE VENEZUELA	14.999.308	296.329	13.277.511	192.171	76.069	-	1.158.636	1.408
	BANCO DE EXPORTACIÓN Y COMERCIO	410.812	75	90.053	319.419	1.265	-	-	-
RESTO DEL SECTOR BANCARIO	BANCA DE DESARROLLO	3.463.779	229.480	2.890.217	17.494	805	-	325.783	-
	BANGENTE	477.758	315	448.943	28.500	-	-	-	-
	MI BANCO	1.095.798	37.562	577.203	2.107	154	-	478.772	-
	BANCAMIGA	1.033.438	59.832	862.672	1.879	1.060	-	107.995	-
	BANCO DEL PUEBLO SOBERANO 2_/	971.472	7.548	6.967	956.134	-	-	823	-
	BANCOEX	556.382	2.197	360.034	34.309	159.842	-	-	-
	IMCP	3.625.264	40.484	843.673	2.736.261	-	-	4.846	-
BANCA UNIVERSAL Y BANCA COMERCIAL		890.644.177	42.553.040	763.948.940	1.941.910	4.413.853	38.863	77.753.754	6.183
Banca Universal		875.234.057	42.256.636	750.581.376	1.430.320	4.336.519	38.863	76.595.118	4.775
Banca Comercial		15.410.120	296.404	13.367.564	511.590	77.334	-	1.158.636	1.408
RESTO DEL SECTOR BANCARIO		11.223.891	377.418	5.989.709	3.776.684	161.861	-	918.219	-
Banca Microfinanciera		6.070.773	327.189	4.779.035	49.980	2.019	-	912.550	-
Banca de Desarrollo		1.527.854	9.745	367.001	990.443	159.842	-	823	-
Institutos Municipales de Crédito		3.625.264	40.484	843.673	2.736.261	-	-	4.846	-
TOTAL SECTOR BANCARIO		901.868.068	42.930.458	769.938.649	5.718.594	4.575.714	38.863	78.671.973	6.183
marzo - 15		713.827.611	39.347.489	629.684.437	4.683.202	3.375.501	66.887	36.967.294	297.199
VARIACIÓN									
ABSOLUTA		188.040.457	3.582.969	140.254.212	1.035.392	1.200.213	(28.024)	41.704.679	(291.016)
RELATIVA		26,34	9,11	22,27	22,11	35,56	(41,90)	112,82	(97,92)

FUENTE: BALANCE GENERAL DE PUBLICACIÓN
GERENCIA GENERAL DE REGULACIÓN - GERENCIA DE INVESTIGACIÓN Y DESARROLLO ESTADÍSTICO
1_/ Cifras correspondientes al mes de diciembre de 2010.

CUADRO Nº I - 48
SECTOR BANCARIO
DISTRIBUCIÓN DE LA CARTERA DE INVERSIONES POR CUENTA, SEGÚN BANCO
30-06-15
(Miles de Bolívares)

C A R T E R A D E I N V E R S I O N E S													
B A N C O		I N V E R S I O N E S E N T Í T U L O S V A L O R E S							I N V E R S I O N E S E N E M P R E S A S F I L I A L E S , A F I L I A D A S Y S U C U R S A L E S				
		C O L O C A C I O N E S E N E L B C V Y O P E R A C I O N E S I N T E R B A N C A R I A S	T Í T U L O S V A L O R E S					M E N O S P R O V I S I Ó N		I N V E R S I O N E S E N E M P R E S A S F I L I A L E S Y A F I L I A D A S	I N V E R S I O N E S E N S U C U R S A L E S	M E N O S P R O V I S I Ó N	T O T A L
			P A R A N E G O C I A R	D I S P O N I B L E S P A R A L A V E N T A	M A N T E N I D A S H A S T A S U V E N C I M I E N T O	I N V E R S I O N E S D E D I S P O N I B I L I D A D R E S T R I N G I D A	O T R O S						
T O T A L													
BANCA UNIVERSAL	VENEZUELA	122.444.342	34.442.848	-	19.745.543	38.007.360	38.040	30.210.551	-	965.080	108.694	861.626	5.240
	BANESCO	104.065.276	14.349.731	-	21.590.131	39.627.638	496.860	28.000.916	-	10.828	10.828	-	-
	MERCANTIL	53.270.759	4.209.961	-	17.201.808	5.451.063	192.885	26.215.042	-	1.055.620	295.333	760.304	17
	PROVINCIAL	62.817.485	13.837.774	65.290	18.061.612	5.139.876	48.522	25.665.395	984	590.079	581.786	8.293	-
	OCCIDENTAL DE DESCUENTO	39.823.364	-	-	4.459.490	32.310.927	260.212	2.793.122	387	393.155	393.196	-	41
	BICENTENARIO	71.277.760	17.988.204	-	15.345.428	25.442.284	5.690.347	6.964.783	153.286	-	-	-	-
	BANCARIBE	29.291.620	-	237.252	5.293.708	14.769.000	76.882	8.914.778	-	420.213	420.213	-	-
	BANCO DEL TESORO	51.224.182	14.767.706	-	16.071.044	13.758.581	14.642	6.624.862	12.653	-	-	-	-
	EXTERIOR	20.359.221	250.000	-	3.270.086	7.190.254	107.821	9.541.060	-	-	-	-	-
	NACIONAL DE CRÉDITO	15.130.763	200.000	-	4.516.351	5.091.607	74.765	5.248.140	100	52.624	52.624	-	-
	FONDO COMÚN	12.397.906	1.042.783	365.739	1.206.392	7.187.044	141.522	2.454.526	100	-	-	-	-
	VENEZOLANO DE CRÉDITO	5.604.067	2.062.008	622.995	8.057	634.756	117.884	2.158.367	-	92.114	92.114	-	-
	CARONÍ	11.493.252	3.434.580	-	2.434.733	3.967.343	42.026	1.614.570	-	-	-	-	-
	SOFITASA	7.194.689	36.410	-	3.270.191	3.556.892	30.846	300.350	-	-	-	-	-
	BANPLUS	7.249.955	649.691	-	5.375.325	503.415	5.410	716.114	-	-	-	-	-
	PLAZA	5.477.144	-	-	1.692.304	1.699.766	375.703	1.709.871	500	-	-	-	-
	BANFANB	194.069	27.227	-	-	115.924	12.597	38.321	-	-	-	-	-
	BANCO ACTIVO	5.556.771	-	-	1.600.602	2.996.431	22.958	936.780	-	-	-	-	-
	100% BANCO	3.346.785	291.944	-	1.581.952	577.662	14.585	880.642	-	-	-	-	-
	DEL SUR	6.127.439	-	-	3.662.231	1.393.979	642.639	428.590	-	-	-	-	-
	CITIBANK	2.102.663	959.707	-	1.575	304.527	7.650	829.204	-	-	-	-	-
	BANCO AGRÍCOLA DE VENEZUELA	6.604.244	1.357.101	-	485.381	1.979.911	368.038	2.413.813	-	-	-	-	-
	NOVO BANCO 1/_	1.013.749	-	-	955.559	3.441	12.310	42.439	-	-	-	-	-
	INTERNACIONAL DE DESARROLLO	95.838	-	-	66.856	5.550	7.092	20.524	4.184	-	-	-	-
BANCA COMERCIAL	INDUSTRIAL DE VENEZUELA	4.966.675	79.872	-	1.746.999	2.025.585	220.364	1.534.643	640.788	2.268.764	453.965	1.918.414	103.615
	BANCO DE EXPORTACIÓN Y COMERCIO	153.590	18.510	-	-	15.891	1.686	117.503	-	-	-	-	-
RESTO DEL SECTOR BANCARIO	BANCRECER	5.323.992	-	365.573	2.207.935	2.739.567	1.673	9.244	-	-	-	-	-
	BANGENTE	253.683	-	-	55.892	196.394	1.407	-	10	-	-	-	-
	MI BANCO	1.259.544	-	-	57.426	1.091.204	110.914	-	-	-	-	-	-
	BANCAMIGA	1.095.266	6.029	-	1.081.900	4.856	1.232	1.249	-	-	-	-	-
	BANCO DEL PUEBLO SOBERANO 2/_	878.843	757.000	-	116.193	-	5.650	-	-	300	300	-	-
	BANCOEX	1.700.372	235.090	-	646.536	670.299	148.447	-	-	-	-	-	-
	IMCP	482.144	416.200	-	-	23.682	319	41.943	-	-	-	-	-
	BANCA UNIVERSAL Y BANCA COMERCIAL	649.283.608	110.006.057	1.291.276	149.643.358	213.756.707	9.024.286	166.374.906	812.982	5.848.477	2.264.015	3.693.375	108.913
	Banca Universal	644.163.343	109.907.675	1.291.276	147.896.359	211.715.231	8.802.236	164.722.760	172.194	3.579.713	1.810.050	1.774.961	5.298
	Banca Comercial	5.120.265	98.382	-	1.746.999	2.041.476	222.050	1.652.146	640.788	2.268.764	453.965	1.918.414	103.615
RESTO DEL SECTOR BANCARIO		10.993.844	1.414.319	365.573	4.165.882	4.726.002	269.642	52.436	10	300	300	-	-
Banca Microfinanciera		7.932.485	6.029	365.573	3.403.153	4.032.021	115.226	10.493	10	-	-	-	-
Banca de Desarrollo		2.579.215	992.090	-	762.729	670.299	154.097	-	-	300	300	-	-
Institutos Municipales de Crédito		482.144	416.200	-	-	23.682	319	41.943	-	-	-	-	-
TOTAL SECTOR BANCARIO		660.277.452	111.420.376	1.656.849	153.809.240	218.482.709	9.293.928	166.427.342	812.992	5.848.777	2.264.315	3.693.375	108.913
marzo - 15		650.869.668	109.697.926	1.157.322	150.086.254	226.864.348	10.951.147	152.975.264	862.593	6.148.792	2.629.512	3.628.193	108.913
VARIACIÓN													
ABSOLUTA		9.407.784	1.722.450	499.527	3.722.986	(8.381.639)	(1.657.219)	13.452.078	(49.601)	(300.015)	(365.197)	65.182	-
RELATIVA		1,45	1,57	43,16	2,48	(3,69)	(15,13)	8,79	(5,75)	(4,88)	(13,89)	1,80	-

FUENTE: BALANCE GENERAL DE PUBLICACIÓN
GERENCIA GENERAL DE REGULACIÓN - GERENCIA DE INVESTIGACIÓN Y DESARROLLO ESTADÍSTICO
1/_/ Cifras correspondientes al mes de diciembre de 2010.

CUADRO N° I - 49
SECTOR BANCARIO
INVERSIONES EN TÍTULOS VALORES POR TÍTULOS VALORES DEL SECTOR PRIVADO Y TÍTULOS VALORES DEL ESTADO, SEGÚN BANCO
30-06-15
(Miles de Bolívares)

B A N C O		TOTAL CARTERA DE INVERSIONES EN TÍTULOS VALORES NETA	I N V E R S I O N E S E N T Í T U L O S V A L O R E S								M E N O S I N V E R S I O N E S C E D I D A S M E D I A N T E				
			TÍTULOS VALORES DEL ESTADO												
			TÍTULOS VALORES DEL SECTOR PRIVADO	LETRAS DEL TESORO	BONOS DEL TESORO	BONOS Y OBLIGACIONES DE LA DEUDA PÚBLICA NACIONAL	BONOS Y OBLIGACIONES EMITIDOS POR EL BCV	OTROS TÍTULOS VALORES EMITIDOS O AVALADOS POR LA NACIÓN	BONOS AGRÍCOLAS	TOTAL TÍTULOS VALORES DEL ESTADO	TOTAL CARTERA DE INVERSIONES EN TÍTULOS VALORES BRUTA	FAL Y PARTICIPACIONES DE ENTES OFICIALES	FAL Y PARTICIPACIONES DE OTROS INVERSIONISTAS	TOTAL INVERSIONES CEDIDAS	TOTAL PROVISIÓN PARA INVERSIONES EN TÍTULOS VALORES
BANCA UNIVERSAL	VENEZUELA	122.444.342	33.224.836	1.135.297	-	49.239.476	34.442.848	3.903.547	498.338	89.219.506	122.444.342	-	-	-	-
	BANESCO	104.065.276	28.628.722	657.011	-	55.754.280	14.349.731	3.570.217	1.105.315	75.436.554	104.065.276	-	-	-	-
	MERCANTIL	53.270.759	26.888.592	2.123.010	-	15.769.834	3.936.321	3.195.732	1.357.270	26.382.167	53.270.759	-	-	-	-
	PROVINCIAL	62.817.485	26.357.790	-	-	18.400.222	13.697.774	3.015.839	1.346.844	36.460.679	62.818.469	-	-	-	984
	OCCIDENTAL DE DESCUENTO	39.823.364	3.094.653	29.796	-	22.278.038	-	13.652.471	768.793	36.729.098	39.823.751	-	-	-	387
	BICENTENARIO	71.277.760	12.666.150	985.501	-	37.693.938	17.981.967	848.100	1.255.390	58.764.896	71.431.046	-	-	-	153.286
	BANCARIBE	29.291.620	9.028.902	9.975	-	17.992.868	-	1.634.374	625.501	20.262.718	29.291.620	-	-	-	-
	BANCO DEL TESORO	51.224.182	12.880.537	684.249	-	21.931.879	14.667.706	673.478	398.986	38.356.298	51.236.835	-	-	-	12.653
	EXTERIOR	20.359.221	9.985.324	20.806	-	8.775.444	-	1.273.453	304.194	10.373.897	20.359.221	-	-	-	-
	NACIONAL DE CRÉDITO	15.130.763	5.345.606	159.774	-	8.436.242	200.000	643.606	345.635	9.785.257	15.130.863	-	-	-	100
	FONDO COMÚN	12.397.906	2.866.497	19.966	-	8.276.414	782.783	349.199	103.147	9.531.509	12.398.006	-	-	-	100
	VENEZOLANO DE CRÉDITO	5.604.067	2.284.307	836.437	-	150.575	2.062.008	270.740	-	3.319.760	5.604.067	-	-	-	-
	CARONÍ	11.493.252	3.385.289	-	-	6.094.541	1.719.180	151.759	142.483	8.107.963	11.493.252	-	-	-	-
	SOFITASA	7.194.689	331.196	219.241	-	5.422.910	36.410	1.157.623	27.309	6.863.493	7.194.689	-	-	-	-
	BANPLUS	7.249.955	1.321.071	69.815	-	5.323.028	71.691	464.350	-	5.928.884	7.249.955	-	-	-	-
	PLAZA	5.477.144	2.117.942	483.210	-	2.577.780	-	226.922	71.790	3.359.702	5.477.644	-	-	-	500
	BANFANB	194.069	50.918	-	-	115.924	27.227	-	-	143.151	194.069	-	-	-	-
	BANCO ACTIVO	5.556.771	981.929	179.092	-	4.254.469	-	104.493	36.788	4.574.842	5.556.771	-	-	-	-
	100% BANCO	3.346.785	897.391	-	-	2.045.016	291.944	64.581	47.853	2.449.394	3.346.785	-	-	-	-
	DEL SUR	6.127.439	1.149.370	-	-	4.553.395	-	399.389	25.285	4.978.069	6.127.439	-	-	-	-
	CITIBANK	2.102.663	838.429	-	-	-	959.707	235.042	69.485	1.264.234	2.102.663	-	-	-	-
	BANCO AGRÍCOLA DE VENEZUELA	6.604.244	4.139.191	748.035	-	1.716.920	-	98	-	2.465.053	6.604.244	-	-	-	-
	NOVO BANCO 1_/	1.013.749	48.389	70.752	-	889.820	-	1.440	3.348	965.360	1.013.749	-	-	-	-
	INTERNACIONAL DE DESARROLLO	95.838	28.613	-	-	66.766	-	2.540	2.103	71.409	100.022	-	-	-	4.184
BANCA COMERCIAL	INDUSTRIAL DE VENEZUELA	4.966.675	2.228.998	-	-	3.262.455	-	75.106	40.904	3.378.465	5.607.463	-	-	-	640.788
	BANCO DE EXPORTACIÓN Y COMERCIO	153.590	153.590	-	-	-	-	-	-	-	153.590	-	-	-	-
RESTO DEL SECTOR BANCARIO	BANCRECER	5.323.992	10.917	336.227	-	4.898.444	-	78.404	-	5.313.075	5.323.992	-	-	-	-
	BANGENTE	253.683	1.417	-	-	209.611	-	42.665	-	252.276	253.693	-	-	-	10
	MI BANCO	1.259.544	110.914	-	-	1.137.102	-	11.528	-	1.148.630	1.259.544	-	-	-	-
	BANCAMIGA	1.095.266	2.481	-	-	1.081.892	6.029	4.864	-	1.092.785	1.095.266	-	-	-	-
	BANCO DEL PUEBLO SOBERANO 2_/	878.843	762.650	116.193	-	-	-	-	-	116.193	878.843	-	-	-	-
	BANCOEX	1.700.372	539.351	490.547	-	670.474	-	-	-	1.161.021	1.700.372	-	-	-	-
	IMCP	482.144	458.462	23.682	-	-	-	-	-	23.682	482.144	-	-	-	-
BANCA UNIVERSAL Y BANCA COMERCIAL		649.283.608	190.924.232	8.431.967	-	301.022.234	105.227.297	35.914.099	8.576.761	459.172.358	650.096.590	-	-	-	812.982
Banca Universal		644.163.343	188.541.644	8.431.967	-	297.759.779	105.227.297	35.838.993	8.535.857	455.793.893	644.335.537	-	-	-	172.194
Banca Comercial		5.120.265	2.382.588	-	-	3.262.455	-	75.106	40.904	3.378.465	5.761.053	-	-	-	640.788
RESTO DEL SECTOR BANCARIO		10.993.844	1.886.192	966.649	-	7.997.523	6.029	137.461	-	9.107.662	10.993.854	-	-	-	10
Banca Microfinanciera		7.932.485	1.25.729	336.227	-	7.327.049	6.029	137.461	-	7.806.766	7.932.495	-	-	-	10
Banca de Desarrollo		2.579.215	1.302.001	606.740	-	670.474	-	-	-	1.277.214	2.579.215	-	-	-	-
Institutos Municipales de Crédito		482.144	458.462	23.682	-	-	-	-	-	23.682	482.144	-	-	-	-
TOTAL SECTOR BANCARIO		660.277.452	192.810.424	9.398.616	-	309.019.757	105.233.326	36.051.560	8.576.761	468.280.020	661.090.444	-	-	-	812.992
marzo - 15		650.869.668	179.164.288	4.262.806	-	309.878.470	103.866.028	44.558.975	10.001.694	472.567.973	651.732.261	-	-	-	862.593
VARIACIÓN															
ABSOLUTA		9.407.784	13.646.136	5.135.810	-	(858.713)	1.367.298	(8.507.415)	(1.424.933)	(4.287.953)	9.358.183	-	-	-	(49.601)
RELATIVA		1,45	7,62	120,48	-	(0,28)	1,32	(19,09)	(14,25)	(0,91)	1,44	-	-	-	(5,75)

FUENTE: BALANCE GENERAL "FORMA E"
GERENCIA GENERAL DE REGULACIÓN - GERENCIA DE INVESTIGACIÓN Y DESARROLLO ESTADÍSTICO
1_/ Cifras correspondientes al mes de diciembre de 2010.

CUADRO N° I - 50
SECTOR BANCARIO
DISTRIBUCIÓN DE LA CARTERA DE CRÉDITOS POR CUENTA, SEGÚN BANCO
30-06-15
(Miles de Bolívars)

B A N C O		C A R T E R A D E C R É D I T O S													
		TOTAL CARTERA DE CRÉDITOS NETA	I N M O V I L I Z A D A								PROVISIÓN GENÉRICA PARA CARTERA DE CRÉDITOS	PROVISIÓN PARA CRÉDITOS ENTREGADOS A MICROEMPRESARIOS	PROVISIÓN ANTICÍCLICA PARA CARTERA DE CRÉDITOS	TOTAL PROVISIÓN PARA CARTERA DE CRÉDITOS	
			CRÉDITOS VIGENTES	PROVISIÓN PARA CRÉDITOS VIGENTES	CRÉDITOS REESTRUCTURADOS	PROVISIÓN PARA CRÉDITOS REESTRUCTURADOS	CRÉDITOS VENCIDOS	PROVISIÓN PARA CRÉDITOS VENCIDOS	CRÉDITOS EN LITIGIO	PROVISIÓN PARA CRÉDITOS EN LITIGIO					
BANCA UNIVERSAL	VENEZUELA	314.120.620	318.479.949	1.175.725	303.063	9.269	902.948	238.469	-	-	3.090.399	278.878	772.600	5.565.340	
	BANESCO	228.700.448	234.245.998	209.589	34.840	8.163	772.501	178.838	191.634	112.541	3.539.891	461.199	2.034.304	6.544.525	
	MERCANTIL	214.795.578	220.973.202	609.784	524.493	49.107	456.118	167.766	19	-	4.494.103	224.531	1.612.963	7.158.254	
	PROVINCIAL	208.749.685	214.825.438	2.587.126	140.885	95.007	634.355	276.496	4.975	4.668	2.068.435	279.189	1.545.047	6.855.968	
	OCCIDENTAL DE DESCUENTO	125.089.574	125.871.334	181.054	836.216	49.776	1.286.480	367.783	-	-	1.231.285	151.095	923.463	2.904.456	
	BICENTENARIO	86.921.297	88.286.838	260.319	682.353	37.249	455.693	134.355	-	-	1.708.945	146.515	216.204	2.503.587	
	BANCARIBE	81.320.352	82.752.692	36.456	42.416	21.363	487.504	174.780	-	-	1.047.473	70.427	611.761	1.962.260	
	BANCO DEL TESORO	71.458.996	73.590.497	461.511	581.082	68.420	356.314	319.439	-	-	1.936.116	102.770	180.641	3.068.897	
	EXTERIOR	71.298.581	72.703.008	155.160	141.205	24.560	178.659	47.882	56.318	37.220	747.845	107.002	660.940	1.780.609	
	NACIONAL DE CRÉDITO	56.712.530	57.742.417	99.813	106.329	16.718	11.517	1.639	-	-	564.978	41.780	422.805	1.147.733	
	FONDO COMÚN	22.405.604	22.812.321	52.179	37.623	6.682	29.073	9.155	6.908	4.692	222.627	18.016	166.970	480.321	
	VENEZOLANO DE CRÉDITO	27.944.777	28.431.134	13.538	150	-	25.484	2.539	26.711	16.537	278.509	18.697	208.882	538.702	
	CARONÍ	13.400.898	13.661.709	80.266	68.611	25.035	72.833	49.482	11.476	9.845	134.348	13.993	100.762	413.731	
	SOFITASA	13.183.941	13.496.832	85.507	17.582	1.807	55.654	54.314	12.986	12.952	130.416	16.313	97.804	399.113	
	BANPLUS	10.356.714	10.590.900	56.191	13.398	3.601	16.678	10.268	-	-	102.944	14.053	77.205	264.262	
	PLAZA	12.419.442	12.649.603	6.607	-	-	22.187	20.768	14.851	14.851	124.019	7.941	93.013	267.199	
	BANFANB	2.596.751	2.629.625	-	-	-	336	336	-	-	26.299	-	6.575	33.210	
	BANCO ACTIVO	9.033.927	9.255.676	27.942	-	-	45.190	22.206	-	-	138.598	10.465	67.728	266.939	
	100% BANCO	8.713.131	8.899.253	32.990	3.321	716	11.640	8.601	-	-	91.919	-	66.857	201.083	
	DEL SUR	7.187.547	7.328.757	11.576	13.067	6.771	13.702	6.763	-	-	72.000	6.715	64.154	167.979	
	CITIBANK	5.322.764	5.554.149	140.554	1.101	110	60.688	51.028	-	-	53.512	7.835	40.135	293.174	
	BANCO AGRÍCOLA DE VENEZUELA	7.184.400	7.303.642	452.735	731.672	291.268	459.963	459.888	-	-	84.944	806	21.236	1.310.877	
	NOVO BANCO 1_/	1.108.153	1.119.858	567	-	-	9.499	482	-	-	10.954	985	8.216	21.204	
	INTERNACIONAL DE DESARROLLO	69.270	58.367	-	11.191	-	1.573	344	2.138	2.117	811	209	518	3.999	
BANCA COMERCIAL	INDUSTRIAL DE VENEZUELA	13.995.748	14.241.540	204.418	32.682	12.639	212.989	90.201	47.963	47.963	145.453	2.525	36.227	539.426	
	BANCO DE EXPORTACIÓN Y COMERCIO	43.222	44.451	383	-	-	87	-	-	-	595	5	333	1.316	
RESTO DEL SECTOR BANCARIO	BANCA MICRO FINANCIERA	BANCRECER	9.089.999	9.318.514	-	9.177	-	50.765	10	6.250	-	1.303	292.416	978	294.707
		BANGENTE	3.036.121	3.120.460	-	1.206	-	8.220	95	50	-	147	93.553	20	93.815
		MI BANCO	1.427.352	1.475.402	-	2.204	-	7.564	27	-	-	13	57.768	10	57.818
		BANCAMIGA	1.645.390	1.687.238	-	-	-	12.482	3	-	-	157	54.052	118	54.330
		BANCO DEL PUEBLO SOBERANO 2_/	155.769	117.801	-	37.968	-	4.588	3.916	-	-	672	-	-	4.588
		BANCOEX	1.066.530	1.088.157	29.486	4.222	2.419	28.650	2.974	-	-	11.211	-	8.409	54.499
		LM.CRED. IMCP	181.897	182.500	60	-	-	25.626	17.536	1.158	1.146	4.150	3.985	510	27.387
BANCA UNIVERSAL Y BANCA COMERCIAL		1.614.133.950	1.647.549.190	6.941.990	4.323.280	728.261	6.579.665	2.693.822	375.979	263.386	22.047.418	1.981.944	10.037.343	44.694.164	
Banca Universal		1.600.094.980	1.633.263.199	6.737.189	4.290.598	715.622	6.366.589	2.603.621	328.016	215.423	21.901.370	1.979.414	10.000.783	44.153.422	
Banca Comercial		14.038.970	14.285.991	204.801	32.682	12.639	213.076	90.201	47.963	47.963	146.048	2.530	36.560	540.742	
RESTO DEL SECTOR BANCARIO		16.603.058	16.990.072	29.546	54.777	2.419	137.895	24.561	7.458	1.146	17.653	501.774	10.045	587.144	
Banca Microfinanciera		15.198.862	15.601.614	-	12.587	-	79.031	135	6.300	-	1.620	497.789	1.126	500.670	
Banca de Desarrollo		1.222.299	1.205.958	29.486	42.190	2.419	33.238	6.890	-	-	11.883	-	8.409	59.087	
Institutos Municipales de Crédito		181.897	182.500	60	-	-	25.626	17.536	1.158	1.146	4.150	3.985	510	27.387	
TOTAL SECTOR BANCARIO		1.630.737.008	1.664.539.262	6.971.536	4.378.057	730.680	6.717.560	2.718.383	383.437	264.532	22.065.071	2.483.718	10.047.388	45.281.308	
marzo - 15		1.309.888.155	1.337.118.959	6.573.310	4.594.959	503.034	5.680.636	2.299.153	147.851	101.173	18.172.760	2.084.858	7.919.962	37.654.250	
VARIACIÓN															
ABSOLUTA		320.848.853	327.420.303	398.226	(216.902)	227.646	1.036.924	419.230	235.586	163.359	3.892.311	398.860	2.127.426	7.627.058	
RELATIVA		24,49	24,49	6,06	(4,72)	45,25	18,25	18,23	159,34	161,47	21,42	19,13	26,86	20,26	

FUENTE: BALANCE GENERAL "FORMA E"
GERENCIA GENERAL DE REGULACIÓN - GERENCIA DE INVESTIGACIÓN Y DESARROLLO ESTADÍSTICO
1_/ Cifras correspondientes al mes de diciembre de 2010.

CUADRO Nº I - 51
SECTOR BANCARIO
NÚMERO DE CRÉDITOS Y SALDO DE LA CARTERA DE CRÉDITOS POR PLAZO DE VENCIMIENTO, SEGÚN BANCO
30-06-15

B A N C O		CARTERA DE CRÉDITOS														
		T O T A L		Hasta 30 días	31 días a 60 días	61 días a 90 días	91 días a 180 días	181 días a 360 días	Mayores de 360 días		MENOS PROVISIÓN					
		Número de Créditos	(Miles de Bolívares)	Número de Créditos (Miles de Bolívares)	Número de Créditos (Miles de Bolívares)	Número de Créditos (Miles de Bolívares)	Número de Créditos (Miles de Bolívares)	Número de Créditos (Miles de Bolívares)	Número de Créditos (Miles de Bolívares)							
BANCA UNIVERSAL	VENEZUELA	3.294.497	314.120.620	47.765	4.397.332	21.981	4.167.168	44.795	4.248.158	149.232	13.918.365	273.294	38.404.185	2.757.430	254.550.752	5.565.340
	BANESCO	3.120.063	228.700.448	25.898	4.094.644	26.278	2.960.312	25.951	3.907.531	88.818	19.848.783	145.715	43.307.492	2.807.403	161.126.211	6.544.525
	MERCANTIL	4.631.282	214.795.578	2.975.681	49.897.745	34.170	5.705.350	42.083	5.170.471	167.533	17.363.282	248.912	56.917.009	1.162.903	86.899.975	7.158.254
	PROVINCIAL	3.678.884	208.749.685	109.435	7.238.044	16.147	8.085.495	24.005	8.092.638	100.386	18.075.511	342.502	33.139.961	3.086.409	140.974.004	6.855.968
	OCCIDENTAL DE DESCUENTO	2.094.499	125.089.574	2.045.287	125.924.916	3.897	262.832	5.443	396.652	13.321	453.919	2.085	147.894	24.466	807.817	2.904.456
	BICENTENARIO	843.667	86.921.297	7.993	767.251	6.141	117.624	4.149	288.122	6.465	884.413	26.644	9.142.136	792.275	78.225.338	2.503.587
	BANCARIBE	529.356	81.320.352	414.287	22.853.102	12.403	2.854.733	7.804	3.546.951	14.391	3.757.858	15.767	15.771.402	64.704	34.498.566	1.962.260
	BANCO DEL TESORO	551.333	71.458.996	2.817	851.848	2.332	270.399	2.215	323.232	5.935	462.591	9.625	1.194.773	528.409	71.425.050	3.068.897
	EXTERIOR	490.606	71.298.581	462.037	1.348.710	1.048	15.958.777	1.215	848.333	4.628	5.964.119	5.877	15.665.363	15.801	33.293.888	1.780.609
	NACIONAL DE CRÉDITO	160.420	56.712.530	141.945	10.049.924	1.662	6.585.473	1.890	8.620.090	1.778	7.758.789	1.775	7.094.679	11.370	17.751.308	1.147.733
	FONDO COMÚN	149.806	22.405.604	4.745	1.969.701	409	1.623.459	475	1.467.019	1.624	3.906.888	4.068	5.461.652	138.485	8.457.206	480.321
	VENEZOLANO DE CRÉDITO	95.896	27.944.777	74.534	2.274.291	123	819.880	1.378	8.326.117	1.449	4.940.541	2.824	5.163.758	15.588	6.958.892	538.702
	CARONÍ	4.782	13.400.898	3	12.544	6	150.531	4	41.000	7	67.575	63	51.673	4.699	13.491.306	413.731
	SOFITASA	61.791	13.183.941	44.881	2.220.021	461	178.466	348	77.745	2.923	115.526	862	288.842	12.316	10.702.454	399.113
	BANPLUS	102.962	10.356.714	2.454	373.358	9.744	329.585	9.445	932.727	4.916	1.506.185	3.353	2.026.829	73.050	5.452.292	264.262
	PLAZA	55.185	12.419.442	50.509	1.555.042	171	377.829	196	344.212	524	452.433	848	1.311.093	2.937	8.646.032	267.199
	BANFANB	59.120	2.596.751	4	3	93	90	75	117	50	127	-	-	58.898	2.629.624	33.210
BANCO ACTIVO	68.099	9.033.927	637	1.508.079	403	937.001	507	704.427	466	264.481	410	582.747	65.676	5.304.131	266.939	
100% BANCO	7.547	8.713.131	30	573	6	3.896	7	56.981	14	58.043	277	98.018	7.213	8.696.703	201.083	
DEL SUR	63.099	7.187.547	44.738	620.468	1.188	70.962	579	65.791	865	115.617	1.030	553.549	14.699	5.929.139	167.979	
CITIBANK	62.827	5.322.764	56.969	5.538.648	5.420	58.779	174	897	105	665	85	634	74	16.315	293.174	
BANCO AGRÍCOLA DE VENEZUELA	14.142	7.184.400	290	26.499	1	-	-	-	24	1.305	2.757	2.259.709	11.070	6.207.764	1.310.877	
NOVO BANCO 1_/	2.677	1.108.153	2.373	40.695	-	-	-	-	-	-	-	-	304	1.088.662	21.204	
INTERNACIONAL DE DESARROLLO	167	69.270	13	3.713	2	188	3	3.026	5	300	10	3.166	134	62.876	3.999	
BANCA COMERCIAL	INDUSTRIAL DE VENEZUELA	268.641	13.995.748	2.973	209.672	865	107.916	995	15.145	3.337	303.016	6.898	562.629	253.573	13.336.796	539.426
	BANCO DE EXPORTACIÓN Y COMERCIO	23	43.222	3	1.587	-	-	-	6	2.485	1	239	13	40.227	1.316	
RESTO DEL SECTOR BANCARIO	BANCRECER	8.753	9.089.999	8.454	9.267.480	103	50.631	43	19.290	43	19.231	43	15.023	67	13.051	294.707
	BANGENTE	28.633	3.036.121	2.259	26.963	2.380	47.836	2.661	80.897	7.206	372.939	9.552	1.114.671	4.575	1.486.630	93.815
	MI BANCO	1.220	1.427.352	85	81.447	86	132.784	89	178.727	139	79.611	237	250.959	584	761.642	57.818
	BANCAMIGA	3.270	1.645.390	-	-	-	-	1	448	2	20.241	1.175	213.751	2.092	1.465.280	54.330
	BANCO DEL PUEBLO SOBERANO 2_/	-	155.769	-	-	-	-	-	-	-	-	-	-	160.357	4.588	
	BANCOEX	3.420	1.066.530	180	33.991	54	13.282	67	24.363	191	59.669	413	132.805	2.515	856.919	54.499
	IMCP	1.588	181.897	344	17.652	1.027	120.904	3	1.352	108	12.096	106	57.280	-	-	27.387
BANCA UNIVERSAL Y BANCA COMERCIAL		20.411.371	1.614.133.950	6.518.301	243.778.410	144.951	51.626.745	173.736	47.477.382	568.802	100.222.817	1.095.682	239.149.432	11.909.899	976.573.328	44.694.164
Banca Universal		20.142.707	1.600.094.980	6.515.325	243.567.151	144.086	51.518.829	172.741	47.462.237	565.459	99.917.316	1.088.783	238.586.564	11.656.313	963.196.305	44.153.422
Banca Comercial		268.664	14.038.970	2.976	211.259	865	107.916	995	15.145	3.343	305.501	6.899	562.868	253.586	13.377.023	540.742
RESTO DEL SECTOR BANCARIO		46.884	16.603.058	11.322	9.427.533	3.650	365.437	2.864	305.077	7.689	563.787	11.526	1.784.489	9.833	4.743.879	587.144
Banca Microfinanciera		41.876	15.198.862	10.798	9.375.890	2.569	231.251	2.794	279.362	7.390	492.022	11.007	1.594.404	7.318	3.726.603	500.670
Banca de Desarrollo		3.420	1.222.299	180	33.991	54	13.282	67	24.363	191	59.669	413	132.805	2.515	1.017.276	59.087
Institutos Municipales de Crédito		1.588	181.897	344	17.652	1.027	120.904	3	1.352	108	12.096	106	57.280	-	-	27.387
TOTAL SECTOR BANCARIO		20.458.255	1.630.737.008	6.529.623	253.205.943	148.601	51.992.182	176.600	47.782.459	576.491	100.786.604	1.107.208	240.933.921	11.919.732	981.317.207	45.281.308
marzo - 15		19.239.103	1.309.888.155	6.120.931	205.556.067	175.301	31.485.480	159.191	36.771.706	510.857	69.135.155	998.044	183.719.389	11.274.779	820.874.608	37.654.250
VARIACIÓN																
ABSOLUTA		1.219.152	320.848.853	408.692	47.649.876	(26.700)	20.506.702	17.409	11.010.753	65.634	31.651.449	109.164	57.214.532	644.953	160.442.599	7.627.058
RELATIVA		6,34	24,49	6,68	23,18	(15,23)	65,13	10,94	29,94	12,85	45,78	10,94	31,14	5,72	19,55	20,26

FUENTE: FORMULARIO PT-SBIF-035
GERENCIA GENERAL DE REGULACIÓN - GERENCIA DE INVESTIGACIÓN Y DESARROLLO ESTADÍSTICO
1_/ Cifras correspondientes al mes de diciembre de 2010.

CUADRO Nº I - 52
SECTOR BANCARIO
CARTERA DE CRÉDITOS Y VARIACIÓN ABSOLUTA Y RELATIVA, SEGÚN ACTIVIDAD ECONÓMICA
junio 2015 - marzo 2015

ACTIVIDAD ECONÓMICA	CARTERA DE CRÉDITOS								RESTO DEL SECTOR BANCARIO			
	TOTAL SECTOR BANCARIO				BANCA UNIVERSAL Y BANCA COMERCIAL							
	(Miles de Bolívars)		VARIACIÓN		(Miles de Bolívars)		VARIACIÓN		(Miles de Bolívars)		VARIACIÓN	
	junio - 15	marzo - 15	Absoluta	Relativa	junio - 15	marzo - 15	Absoluta	Relativa	junio - 15	marzo - 15	Absoluta	Relativa
AGRÍCOLA, PESQUERA Y FORESTAL	258.110.882	214.005.682	44.105.200	20,61	258.009.662	213.965.673	44.043.989	20,58	101.220	40.009	61.211	152,99
EXPLOTACIÓN DE MINAS E HIDROCARBUROS	27.714.641	23.620.624	4.094.017	17,33	27.714.641	23.620.624	4.094.017	17,33	-	-	-	-
INDUSTRIA MANUFACTURERA	160.087.479	131.322.563	28.764.916	21,90	158.152.301	129.527.069	28.625.232	22,10	1.935.178	1.795.494	139.684	7,78
ELECTRICIDAD, GAS Y AGUA	7.094.562	3.990.616	3.103.946	77,78	7.089.577	3.984.198	3.105.379	77,94	4.985	6.418	(1.433)	(22,33)
CONSTRUCCIÓN	64.802.239	55.581.897	9.220.342	16,59	64.617.389	55.494.693	9.122.696	16,44	184.850	87.204	97.646	111,97
COMERCIO MAYOR Y DETAL, RESTAURANTES Y HOTELES	413.562.605	305.036.543	108.526.062	35,58	403.414.953	297.273.747	106.141.206	35,70	10.147.652	7.762.796	2.384.856	30,72
TRANSPORTE, ALMACENAMIENTO Y COMUNICACIONES	22.263.230	18.977.649	3.285.581	17,31	19.308.173	16.564.328	2.743.845	16,56	2.955.057	2.413.321	541.736	22,45
ESTABL.FINANC., SEG., BIENES INMUEB Y SERV.PREST. EMPR.	554.205.559	452.461.089	101.744.470	22,49	553.803.740	452.169.048	101.634.692	22,48	401.819	292.041	109.778	37,59
SERVICIOS COMUNALES, SOCIALES Y PERSONALES	128.896.225	100.587.883	28.308.342	28,14	127.598.834	99.522.943	28.075.891	28,21	1.297.391	1.064.940	232.451	21,83
ACTIVIDADES NO BIEN ESPECIFICADAS	39.280.894	41.957.859	(2.676.965)	(6,38)	39.118.844	41.795.356	(2.676.512)	(6,40)	162.050	162.503	(453)	(0,28)
MENOS PROVISIÓN	45.281.308	37.654.250	7.627.058	20,26	44.694.164	37.171.188	7.522.976	20,24	587.144	483.062	104.082	21,55
T O T A L	1.630.737.008	1.309.888.155	320.848.853	24,49	1.614.133.950	1.296.746.491	317.387.459	24,48	16.603.058	13.141.664	3.461.394	26,34
ESTABL.FINANC., SEG., BIENES INMUEB Y SERV.PREST. EMPR.												
CRÉDITOS AL CONSUMO	318.432.101	265.793.791	52.638.310	19,80	318.326.042	265.705.389	52.620.653	19,80	106.059	88.402	17.657	19,97
Vehículos	20.787.922	19.584.408	1.203.514	6,15	20.774.834	19.569.094	1.205.740	6,16	13.088	15.314	(2.226)	(14,54)
Tarjetas de Créditos	291.939.997	241.926.861	50.013.136	20,67	291.939.997	241.926.861	50.013.136	20,67	-	-	-	-
Otros 1_/	5.704.182	4.282.522	1.421.660	33,20	5.611.211	4.209.434	1.401.777	33,30	92.971	73.088	19.883	27,20
PRÉSTAMOS HIPOTECARIOS 2_/	70.103.200	67.734.880	2.368.320	3,50	69.891.739	67.564.255	2.327.484	3,44	211.461	170.625	40.836	23,93
OTROS CRÉDITOS 3_/	165.670.258	118.932.418	46.737.840	39,30	165.585.959	118.899.404	46.686.555	39,27	84.299	33.014	51.285	155,34
T O T A L	554.205.559	452.461.089	101.744.470	22,49	553.803.740	452.169.048	101.634.692	22,48	401.819	292.041	109.778	37,59

FUENTE: FORMULARIO SBIF-026

GERENCIA GENERAL DE REGULACIÓN - GERENCIA DE INVESTIGACIÓN Y DESARROLLO ESTADÍSTICO

1_/ Se refiere a productos tales como Créditos en Cuentas Corrientes y Línea Blanca.

2_/ No incluye los Créditos a la Construcción

3_/ Alquiler y Arrendamiento de Inmuebles, Maquinaria y Equipos, Servicios Técnicos y Profesionales.

CUADRO Nº I - 53
SECTOR BANCARIO
CARTERA AGRÍCOLA CLASIFICADA POR SITUACIÓN DEL CRÉDITO, SEGÚN BANCO
30-06-15
(Miles de Bolivares)

B A N C O		TOTAL COLOCACIONES AL SECTOR AGRÍCOLA	CARTERA AGRÍCOLA							OTRAS COLOCACIONES EN EL SECTOR AGRÍCOLA									
			SITUACIÓN DEL CRÉDITO				ÍNDICE DE MOROSIDAD	T O T A L	BONOS AGRÍCOLAS	CERTIFICADOS DE DEPÓSITOS	BONOS DE PRENDA	OPER. DE REPORTE DE CERT. DEPOS. Y BONOS DE PRENDA	CERTIFICADOS GANADEROS	COLOCACIONES EN FONDAFA	COLOCACIONES EN FONDOS REG. DE FINANCIAMIENTO	COLOCACIONES EN FONDOS GANADEROS			
			T O T A L	VIGENTE	REESTRUCTURADA	I N M O V I L I Z A D A													
						TOTAL	VENCIDA	EN LITIGIO											
BANCA UNIVERSAL	VENEZUELA	70.229.442	69.731.104	69.531.885	183.546	15.673	15.673	-	0,02	498.338	498.338	-	-	-	-	-	-	-	-
	BANESCO	36.041.641	34.936.326	34.916.775	18.297	1.254	1.254	-	0,00	1.105.315	1.105.315	-	-	-	-	-	-	-	-
	MERCANTIL	36.172.701	34.815.431	34.667.940	103.164	44.327	44.327	-	0,13	1.357.270	1.357.270	-	-	-	-	-	-	-	-
	PROVINCIAL	30.095.512	28.748.668	28.609.593	95.453	43.622	40.378	3.244	0,15	1.346.844	1.346.844	-	-	-	-	-	-	-	-
	OCCIDENTAL DE DESCUENTO	16.683.304	15.914.511	14.904.516	836.214	173.781	173.781	-	1,09	768.793	768.793	-	-	-	-	-	-	-	-
	BICENTENARIO	11.184.446	9.929.056	9.751.529	144.617	32.910	32.910	-	0,33	1.255.390	1.255.390	-	-	-	-	-	-	-	-
	BANCARIBE	10.698.450	10.072.949	10.027.092	39.057	6.800	6.800	-	0,07	625.501	625.501	-	-	-	-	-	-	-	-
	BANCO DEL TESORO	10.358.858	9.959.872	9.838.829	65.902	55.141	55.141	-	0,55	398.986	398.986	-	-	-	-	-	-	-	-
	EXTERIOR	11.150.523	10.846.329	10.696.774	140.983	8.572	2.703	5.869	0,08	304.194	304.194	-	-	-	-	-	-	-	-
	NACIONAL DE CRÉDITO	6.759.881	6.414.246	6.307.911	106.278	57	57	-	0,00	345.635	345.635	-	-	-	-	-	-	-	-
	FONDO COMÚN	2.851.803	2.748.656	2.733.601	15.055	-	-	-	-	103.147	103.147	-	-	-	-	-	-	-	-
	VENEZOLANO DE CRÉDITO	3.356.751	3.356.751	3.355.070	6	1.675	819	856	0,05	-	-	-	-	-	-	-	-	-	-
	CARONÍ	1.705.654	1.563.171	1.458.671	68.610	35.890	32.024	3.866	2,30	142.483	142.483	-	-	-	-	-	-	-	-
	SOFTTASA	1.836.136	1.808.827	1.800.987	178	7.662	6.995	667	0,42	27.309	27.309	-	-	-	-	-	-	-	-
	BANPLUS	1.419.179	1.419.179	1.418.899	-	280	280	-	0,02	-	-	-	-	-	-	-	-	-	-
	PLAZA	1.870.896	1.799.106	1.785.260	-	13.846	13.846	-	0,77	71.790	71.790	-	-	-	-	-	-	-	-
	BANFANB	-	-	-	-	-	-	-	-	-	-	-	-	-	-	-	-	-	-
	BANCO ACTIVO	1.288.396	1.251.608	1.244.145	-	7.463	7.463	-	0,60	36.788	36.788	-	-	-	-	-	-	-	-
	100% BANCO	990.057	942.204	931.055	2.104	9.045	9.045	-	0,96	47.853	47.853	-	-	-	-	-	-	-	-
	DEL SUR	834.111	808.826	793.812	9.589	5.425	5.425	-	0,67	25.285	25.285	-	-	-	-	-	-	-	-
	CITIBANK	814.912	745.427	698.265	1.046	46.116	46.116	-	6,19	69.485	69.485	-	-	-	-	-	-	-	-
	BANCO AGRÍCOLA DE VENEZUELA	8.124.695	8.124.695	7.022.219	722.855	379.621	379.621	-	4,67	-	-	-	-	-	-	-	-	-	-
NOVO BANCO 1_/	128.313	124.965	124.965	-	-	-	-	-	3.348	3.348	-	-	-	-	-	-	-	-	
INTERNACIONAL DE DESARROLLO	15.009	12.896	9.834	1.392	1.670	50	1.620	12,95	2.113	2.103	-	-	-	-	-	-	10	-	
BANCA COMERCIAL	INDUSTRIAL DE VENEZUELA	2.790.010	2.749.106	2.729.574	16.574	2.958	2.958	-	0,11	40.904	40.904	-	-	-	-	-	-	-	
	BANCO DE EXPORTACIÓN Y COMERCIO	1.455	1.455	1.455	-	-	-	-	-	-	-	-	-	-	-	-	-	-	
RESTO DEL SECTOR BANCARIO	BANCRECER	-	-	-	-	-	-	-	-	-	-	-	-	-	-	-	-	-	
	BANGENTE	-	-	-	-	-	-	-	-	-	-	-	-	-	-	-	-	-	
	MI BANCO	-	-	-	-	-	-	-	-	-	-	-	-	-	-	-	-	-	
	BANCAMIGA	-	-	-	-	-	-	-	-	-	-	-	-	-	-	-	-	-	
	BANCO DEL PUEBLO SOBERANO 2_/	-	-	-	-	-	-	-	-	-	-	-	-	-	-	-	-	-	
	BANCOEX	-	-	-	-	-	-	-	-	-	-	-	-	-	-	-	-	-	
LM.CRED.	IMCP	-	-	-	-	-	-	-	-	-	-	-	-	-	-	-	-	-	
BANCA UNIVERSAL Y BANCA COMERCIAL		267.402.135	258.825.364	255.360.656	2.570.920	893.788	877.666	16.122	0,35	8.576.771	8.576.761	-	-	-	-	-	10	-	
Banca Universal		264.610.670	256.074.803	252.629.627	2.554.346	890.830	874.708	16.122	0,35	8.535.867	8.535.857	-	-	-	-	-	10	-	
Banca Comercial		2.791.465	2.750.561	2.731.029	16.574	2.958	2.958	-	0,11	40.904	40.904	-	-	-	-	-	-	-	
RESTO DEL SECTOR BANCARIO		-	-	-	-	-	-	-	-	-	-	-	-	-	-	-	-	-	
Banca Microfinanciera		-	-	-	-	-	-	-	-	-	-	-	-	-	-	-	-	-	
Banca de Desarrollo		-	-	-	-	-	-	-	-	-	-	-	-	-	-	-	-	-	
Institutos Municipales de Crédito		-	-	-	-	-	-	-	-	-	-	-	-	-	-	-	-	-	
TOTAL SECTOR BANCARIO		267.402.135	258.825.364	255.360.656	2.570.920	893.788	877.666	16.122	0,35	8.576.771	8.576.761	-	-	-	-	-	10	-	
marzo - 15		225.035.818	215.034.114	211.381.051	2.766.403	886.660	867.350	19.310	0,41	10.001.704	10.001.694	-	-	-	-	-	10	-	
VARIACIÓN																			
ABSOLUTA		42.366.317	43.791.250	43.979.605	(195.483)	7.128	10.316	(3.188)	(0,07)	(1.424.933,00)	(1.424.933,00)	-	-	-	-	-	-	-	
RELATIVA		18,83	20,36	20,81	(7,07)	0,80	1,19	(16,51)	(16,25)	(14,25)	(14,25)	-	-	-	-	-	-	-	

FUENTE: BALANCE GENERAL "FORMA E"
GERENCIA GENERAL DE REGULACIÓN - GERENCIA DE INVESTIGACIÓN Y DESARROLLO ESTADÍSTICO
1./ Cifras correspondientes al mes de diciembre de 2010.

CUADRO N° I - 54
SECTOR BANCARIO
BANCOS OPERADORES DE TARJETAS DE CRÉDITO Y TARJETAS DE DÉBITO
GASTOS REALIZADOS FINANCIADOS CON TARJETAS DE CRÉDITO POR BANCO, SEGÚN CONCEPTO
PERÍODO DEL 01-04-2015 AL 30-06-2015
(Bolívares)

B A N C O		CONSUMOS EFECTUADOS POR INTERNET	SUPERMERCADOS Y ABASTOS	TIENDAS DE ROPA Y CALZADO	HOTELES Y RESTAURANTES	CLINICAS Y FARMACIAS	AVANCES DE EFECTIVO	AGENCIAS DE VIAJES Y LINEAS ÁREAS	ESTACIONES DE SERVICIO, REPUESTOS Y TALLERES DE AUTOMÓVILES	ARTEFACTOS ELECTRODOMÉSTICOS	OTROS 1_/	TOTAL
BANCA UNIVERSAL	VENEZUELA	-	38.869	11.790	18.337	22.273	125.536	2.814	16.539	17.941	4.072.987	4.327.086
	BANESCO	60.980	2.194.506	344.484	1.352.633	648.002	-	37.438	53.651	214.934	1.837.085	6.743.713
	MERCANTIL	706.841	907.236	322.965	660.898	399.259	39.149	30.607	45.764	21.392	305.664	3.439.775
	PROVINCIAL	1.128.211	133.031	189.227	561.618	338.354	499.588	21.985	44.443	8.903	115.743	3.041.103
	OCCIDENTAL DE DESCUENTO	2.877	599.666	188.510	300.542	197.107	129.008	14.023	30.991	4.298	1.051.636	2.518.658
	BICENTENARIO	4.068	215.590	68.581	82.396	71.242	39.106	5.122	8.575	1.962	137.107	633.749
	BANCARIBE	10.652	257.563	106.341	188.195	123.255	70.011	7.190	15.522	2.974	231.424	1.013.127
	BANCO DEL TESORO	14.848	160.388	61.499	106.567	62.244	37.078	4.791	7.770	1.446	117.183	573.814
	EXTERIOR	-	1.964	780	307	2.722	8.886	915	116	19	764.286	779.995
	NACIONAL DE CRÉDITO	201	66.443	21.363	63.581	27.798	8.750	965	387	1.203	80.034	270.725
	FONDO COMÚN	1.406	75.414	29.050	57.695	33.350	8.389	1.749	3.982	858	73.163	285.056
	VENEZOLANO DE CRÉDITO	150	45.867	10.273	52.527	21.302	128	4.915	265	630	59.717	195.774
	CARONÍ	2.024	29.614	10.887	19.043	13.043	1.123	814	1.590	304	27.284	105.726
	SOFITASA	-	13.477	5.013	8.983	6.244	1.066	149	915	224	24.909	60.980
	BANPLUS	1.316	39.196	14.325	43.078	23.004	2.644	987	1.843	451	37.331	164.175
	PLAZA	1.239	33.662	12.835	28.010	14.772	5.892	595	1.619	411	33.539	132.574
	BANFANB	-	-	-	-	-	62	-	-	-	-	62
	BANCO ACTIVO	278	25.451	9.758	27.251	11.205	4.024	821	1.356	288	24.382	104.814
	100% BANCO	67	19.402	5.291	17.076	8.224	3.156	162	91	253	20.126	73.848
	DEL SUR	689	20.932	6.165	10.725	8.210	1.827	444	1.219	153	18.762	69.126
	CITIBANK	-	42.513	5.565	57.506	25.833	6	3.171	259	542	143.327	278.722
BANCA COMERCIAL	BANCO AGRÍCOLA DE VENEZUELA	2	280	127	216	156	20	2	25	-	290	1.118
	NOVO BANCO	12	677	232	1.188	321	32	20	26	6	706	3.220
	INTERNACIONAL DE DESARROLLO	-	-	-	-	-	-	-	-	-	-	-
	INDUSTRIAL DE VENEZUELA	4.307	62.009	23.115	40.206	25.085	12.521	2.007	2.946	583	57.432	230.211
	BANCO DE EXPORTACIÓN Y COMERCIO	-	-	-	-	-	-	-	-	-	-	-
	BANCRECER	-	-	-	-	-	-	-	-	-	-	-
	BANGENTE	-	-	-	-	-	-	-	-	-	-	-
	MI BANCO	-	-	-	-	-	-	-	-	-	-	-
	BANCAMIGA	-	-	-	-	-	-	-	-	-	-	-
	BANCO DEL PUEBLO SOBERANO	97	10.988	3.925	5.822	3.843	2.577	87	466	101	6.314	34.220
	BANCOEX	-	-	-	-	-	-	-	-	-	-	-
	IMCP	-	-	-	-	-	-	-	-	-	-	-
RESTO DEL SECTOR BANCARIO	BANCA UNIVERSAL Y BANCA COMERCIAL	1.940.168	4.983.750	1.448.176	3.698.578	2.083.005	998.002	141.686	239.894	279.775	9.234.117	25.047.151
	Banca Universal	1.935.861	4.921.741	1.425.061	3.658.372	2.057.920	985.481	139.679	236.948	279.192	9.176.685	24.816.940
	Banca Comercial	4.307	62.009	23.115	40.206	25.085	12.521	2.007	2.946	583	57.432	230.211
	RESTO DEL SECTOR BANCARIO	97	10.988	3.925	5.822	3.843	2.577	87	466	101	6.314	34.220
RESTO DEL SECTOR BANCARIO	Banca Microfinanciera	-	-	-	-	-	-	-	-	-	-	-
	Banca de Desarrollo	97	10.988	3.925	5.822	3.843	2.577	87	466	101	6.314	34.220
	Institutos Municipales de Crédito	-	-	-	-	-	-	-	-	-	-	-
		-	-	-	-	-	-	-	-	-	-	-
TOTAL SECTOR BANCARIO		1.940.265	4.994.738	1.452.101	3.704.400	2.086.848	1.000.579	141.773	240.360	279.876	9.240.431	25.081.371

FUENTE: TRANSMISIÓN AT 12 CONSUMO POR TARJETAS DE CRÉDITO

GERENCIA GENERAL DE REGULACIÓN - GERENCIA DE INVESTIGACIÓN Y DESARROLLO ESTADÍSTICO

1_/ OTROS: EQUIPOS DE COMPUTACIÓN, JOYERÍAS, PELUQUERÍAS, MUEBLERÍAS, ALQUILER DE AUTOS, FOTO TIENDAS, FLORISTERÍAS Y OTROS NO CONTEMPLADOS EN LOS ANTERIORES

CUADRO N° I - 55
SECTOR BANCARIO
BANCOS OPERADORES DE TARJETAS DE CRÉDITO Y TARJETAS DE DÉBITO
GASTOS REALIZADOS FINANCIADOS CON TARJETAS DE CRÉDITO POR CONCEPTO, SEGÚN MES
(Bolívares)

CONCEPTO				
	ABRIL	MAYO	JUNIO	TOTAL
CONSUMOS EFECTUADOS POR INTERNET	4.283.112.386	4.870.570.712	5.113.877.498	14.267.560.596
SUPERMERCADOS Y ABASTOS	5.725.519.499	6.694.095.093	7.198.278.241	19.617.892.833
TIENDAS DE ROPA Y CALZADO	4.689.996.745	6.346.620.289	6.742.770.306	17.779.387.340
HOTELES Y RESTAURANTES	5.430.067.758	6.280.461.509	6.806.095.160	18.516.624.427
CLINICAS Y FARMACIAS	2.679.295.707	3.006.477.822	3.107.830.547	8.793.604.076
AVANCES DE EFECTIVO	1.686.517.334	1.541.099.573	1.490.088.396	4.717.705.303
AGENCIAS DE VIAJES Y LÍNEAS ÁREAS	1.247.452.461	1.533.324.396	1.499.061.078	4.279.837.935
ESTACIONES DE SERVICIO, REPUESTOS Y TALLERES DE AUTOMÓVILES	1.260.662.472	1.514.889.203	1.545.145.266	4.320.696.941
ARTEFACTOS ELECTRODOMÉSTICOS	928.124.933	1.108.461.260	1.079.807.603	3.116.393.796
PELUQUERÍA	215.489.534	256.491.972	255.562.847	727.544.353
EQUIPOS DE COMPUTACIÓN	476.021.465	520.702.021	500.720.524	1.497.444.010
MUEBLERÍAS	440.085.830	554.757.787	585.653.756	1.580.497.373
ALQUILER DE AUTOS	219.833.881	204.291.170	197.358.468	621.483.519
JOYERÍAS	143.999.183	233.416.513	181.748.131	559.163.827
FLORISTERÍA	45.046.734	85.443.082	65.632.312	196.122.128
FOTO TIENDAS	28.563.847	30.619.573	30.525.346	89.708.766
OTROS	15.708.038.868	18.469.171.695	19.804.946.216	53.982.156.779
T O T A L	45.207.828.637	53.250.893.670	56.205.101.695	154.663.824.002

FUENTE: TRANSMISIÓN AT 12 CONSUMO POR TARJETAS DE CRÉDITO
GERENCIA GENERAL DE REGULACIÓN - GERENCIA DE INVESTIGACIÓN Y DESARROLLO ESTADÍSTICO

CUADRO N° I - 56
SECTOR BANCARIO
BANCOS OPERADORES DE TARJETAS DE CRÉDITO Y TARJETAS DE DÉBITO
GASTOS REALIZADOS FINANCIADOS CON TARJETAS DE CRÉDITO POR BANCO, SEGÚN TIPO DE TARJETA
PERÍODO DEL 01-04-2015 AL 30-06-2015
(Bolívares)

B A N C O		GASTOS REALIZADOS						
		TARJETAS DE CRÉDITO						TOTAL
		PLATINUM	DORADAS	CLÁSICAS	CORPORATIVAS	BLACK	OTRAS	
BANCA UNIVERSAL	VENEZUELA	3.475.340.714	1.251.387.601	1.019.460.436	2.053.003	396.120.500	3.463.931.203	9.608.293.457
	BANESCO	3.647.641.697	4.410.628.888	2.153.118.891	135.552.982	370.294.664	1.175.402.596	11.892.639.718
	MERCANTIL	2.641.512.638	4.292.366.179	810.964.852	218.633.031	1.517.864.661	18.130.590	9.499.471.951
	PROVINCIAL	2.720.510.655	2.122.182.497	268.097.285	-	1.067.323.157	7.310.476	6.185.424.070
	OCCIDENTAL DE DESCUENTO	1.786.233.377	1.573.750.729	663.967.244	37.618.224	744.656.405	757.313.017	5.563.538.996
	BICENTENARIO	75.951.969	358.571.389	449.037.001	136.140	27.005.081	9.508.513	920.210.093
	BANCARIBE	1.087.597.672	1.120.912.675	478.505.346	93.432.699	316.124.733	304.391.058	3.400.964.183
	BANCO DEL TESORO	135.507.566	424.619.404	182.705.392	-	14.510.817	10.750.564	768.093.743
	EXTERIOR	1.016.883.507	679.507.261	140.070.815	100.529.973	321.033.667	34.803.016	2.292.828.239
	NACIONAL DE CRÉDITO	313.401.439	336.056.918	13.443.821	38.385.356	111.554.752	3.350.216	816.192.502
	FONDO COMÚN	164.188.452	318.409.951	191.595.030	9.061.016	125.508.801	1.450.214	810.213.464
	VENEZOLANO DE CRÉDITO	307.142.688	198.936.866	40.774.359	156.303.644	-	462.571	703.620.128
	CARONÍ	46.023.957	118.486.455	58.913.241	684.844	14.243.791	5.621.448	243.973.736
	SOFITASA	55.768.917	92.268.250	3.734.351	2.288.917	26.593.743	192.891	180.847.069
	BANPLUS	109.794.990	118.542.923	130.987.570	20.495.164	118.822.710	11.012.207	509.655.564
	PLAZA	81.615.947	189.153.252	22.329.198	4.218.418	117.989.555	110.500.954	525.807.324
	BANFANB	-	-	33.500	-	-	-	33.500
	BANCO ACTIVO	83.926.014	84.805.290	19.893.247	25.319.910	66.679.806	61.767.151	342.391.418
	100% BANCO	48.996.672	59.081.393	12.054.473	2.476.852	49.380.192	559.133	172.548.715
	DEL SUR	21.608.504	85.676.791	11.715.874	39.321	4.532.707	5.664.428	129.237.625
	CITIBANK	595.991.503	310.448.632	59.918.867	-	255.900.814	613.022	1.222.872.838
	BANCO AGRÍCOLA DE VENEZUELA	535.580	548.619	729.831	-	-	-	1.814.030
	NOVO BANCO	4.226.853	1.035.196	425.373	499.662	8.696.573	21.808	14.905.465
	INTERNACIONAL DE DESARROLLO	-	-	-	-	-	-	-
BANCA COMERCIAL	INDUSTRIAL DE VENEZUELA	28.637.255	154.941.630	150.145.375	3.102.443	9.174.707	7.896.021	353.897.431
	BANCO DE EXPORTACIÓN Y COMERCIO	-	-	-	-	-	-	-
RESTO DEL SECTOR BANCARIO	BANCA DE MICROFINANCIERA	-	-	-	-	-	-	-
	BANGENTE	-	-	-	-	-	-	-
	MI BANCO	-	-	-	-	-	-	-
	BANCAMIGA	-	-	-	-	-	-	-
	BANCO DEL PUEBLO SOBERANO	2.221.912	11.250.231	23.935.689	-	555.049	7.663.555	45.626.436
	BANCOEX	-	-	-	-	-	-	-
	I.M.CRÉD.	-	-	-	-	-	-	-
BANCA UNIVERSAL Y BANCA COMERCIAL		18.449.038.566	18.302.318.789	6.882.621.372	850.831.599	5.684.011.836	5.990.653.097	56.159.475.259
Banca Universal		18.420.401.311	18.147.377.159	6.732.475.997	847.729.156	5.674.837.129	5.982.757.076	55.805.577.828
Banca Comercial		28.637.255	154.941.630	150.145.375	3.102.443	9.174.707	7.896.021	353.897.431
RESTO DEL SECTOR BANCARIO		2.221.912	11.250.231	23.935.689	-	555.049	7.663.555	45.626.436
Banca Microfinanciera		-	-	-	-	-	-	-
Banca de Desarrollo		2.221.912	11.250.231	23.935.689	-	555.049	7.663.555	45.626.436
Institutos Municipales de Crédito		-	-	-	-	-	-	-
TOTAL SECTOR BANCARIO		18.451.260.478	18.313.569.020	6.906.557.061	850.831.599	5.684.566.885	5.998.316.652	56.205.101.695

FUENTE: TRANSMISIÓN AT 12 CONSUMO POR TARJETAS DE CRÉDITO
GERENCIA GENERAL DE REGULACIÓN - GERENCIA DE INVESTIGACIÓN Y DESARROLLO ESTADÍSTICO

CUADRO N° I - 57
SECTOR BANCARIO
BANCOS OPERADORES DE TARJETAS DE CRÉDITO Y TARJETAS DE DÉBITO
GASTOS REALIZADOS FINANCIADOS CON TARJETAS DE CRÉDITO POR CONCEPTO, SEGÚN TIPO DE TARJETA
PERÍODO DEL 01-04-2015 AL 30-06-2015
(Bolívares)

CONCEPTO	GASTOS REALIZADOS						
	TARJETAS DE CRÉDITO						
	PLATINUM	DORADAS	CLÁSICAS	CORPORATIVAS	BLACK	OTRAS	TOTAL
CONSUMOS EFECTUADOS POR INTERNET	1.841.453.676	1.933.373.199	314.556.649	70.342.093	923.699.720	30.452.161	5.113.877.498
SUPERMERCADOS Y ABASTOS	1.820.203.388	2.648.827.790	1.685.946.803	72.529.800	552.583.395	418.187.065	7.198.278.241
TIENDAS DE ROPA Y CALZADO	2.065.690.178	2.805.841.775	716.316.346	71.282.512	657.377.928	426.261.567	6.742.770.306
HOTELES Y RESTAURANTES	2.153.520.331	2.297.559.011	777.054.478	220.042.246	960.765.416	397.153.678	6.806.095.160
CLINICAS Y FARMACIAS	965.175.943	1.208.337.960	431.151.930	26.848.438	310.242.967	166.073.309	3.107.830.547
AVANCES DE EFECTIVO	562.137.766	609.400.347	130.960.792	1.317.083	79.551.018	106.721.390	1.490.088.396
AGENCIAS DE VIAJES Y LÍNEAS ÁREAS	511.641.288	417.024.864	127.171.755	71.149.297	277.766.633	94.307.241	1.499.061.078
ESTACIONES DE SERVICIO, REPUESTOS Y TALLERES DE AUTOMÓVILE	531.857.228	569.004.791	145.400.369	21.464.187	169.533.026	107.885.665	1.545.145.266
ARTEFACTOS ELECTRODOMÉSTICOS	395.813.579	350.968.513	81.789.436	16.054.012	108.289.481	126.892.582	1.079.807.603
PELUQUERÍA	82.738.075	111.319.256	26.738.105	2.166.581	18.266.654	14.334.176	255.562.847
EQUIPOS DE COMPUTACIÓN	149.755.208	214.931.730	56.916.660	9.379.903	54.031.297	15.705.726	500.720.524
MUEBLERÍAS	175.234.293	157.673.003	129.909.045	7.019.084	82.938.282	32.880.049	585.653.756
ALQUILER DE AUTOS	73.657.558	75.607.034	14.385.033	3.074.895	24.952.509	5.681.439	197.358.468
JOYERÍAS	60.537.861	53.824.038	16.004.151	6.569.235	23.811.221	21.001.625	181.748.131
FLORISTERÍA	22.521.237	20.486.878	6.391.123	863.921	9.718.565	5.650.588	65.632.312
FOTO TIENDAS	9.965.323	12.435.598	3.234.737	291.066	2.546.977	2.051.645	30.525.346
OTROS	7.029.357.546	4.826.953.233	2.242.629.649	250.437.246	1.428.491.796	4.027.076.746	19.804.946.216
T O T A L	18.451.260.478	18.313.569.020	6.906.557.061	850.831.599	5.684.566.885	5.998.316.652	56.205.101.695

FUENTE: TRANSMISIÓN AT 12 CONSUMO POR TARJETAS DE CRÉDITO
GERENCIA GENERAL DE REGULACIÓN - GERENCIA DE INVESTIGACIÓN Y DESARROLLO ESTADÍSTICO

CUADRO N° I - 58
SECTOR BANCARIO
BANCOS OPERADORES DE TARJETAS DE CRÉDITO Y TARJETAS DE DÉBITO
GASTOS REALIZADOS FINANCIADOS CON TARJETAS DE CRÉDITO POR BANCO, SEGÚN MES
(Bolívares)

B A N C O		A B R I L		M A Y O		J U N I O		T O T A L	
		Cantidad de Consumos	Monto del Consumo	Cantidad de Consumos	Monto del Consumo	Cantidad de Consumos	Monto del Consumo	Cantidad de Consumos	Monto del Consumo
BANCA UNIVERSAL	VENEZUELA	3.411.296	6.184.027.827	4.202.942	8.114.259.415	4.327.086	9.608.293.457	11.941.324	23.906.580.699
	BANESCO	7.244.969	10.161.672.825	7.556.851	12.337.359.227	6.743.713	11.892.639.718	21.545.533	34.391.671.770
	MERCANTIL	3.361.671	7.042.558.396	3.483.315	8.501.257.674	3.439.775	9.499.471.951	10.284.761	25.043.288.021
	PROVINCIAL	3.467.470	5.538.146.677	3.236.111	6.088.941.891	3.041.103	6.185.424.070	9.744.684	17.812.512.638
	OCCIDENTAL DE DESCUENTO	2.470.948	4.609.441.324	2.532.341	5.118.550.201	2.518.658	5.563.538.996	7.521.947	15.291.530.521
	BICENTENARIO	658.259	859.394.131	650.613	882.867.002	633.749	920.210.093	1.942.621	2.662.471.226
	BANCARIBE	1.147.534	3.023.540.029	1.104.680	3.373.161.931	1.013.127	3.400.964.183	3.265.341	9.797.666.143
	BANCO DEL TESORO	560.856	643.529.978	567.795	712.216.993	573.814	768.093.743	1.702.465	2.123.840.714
	EXTERIOR	1.010.451	2.431.202.654	872.732	2.448.678.123	779.995	2.292.828.239	2.663.178	7.172.709.016
	NACIONAL DE CRÉDITO	290.803	629.299.905	270.463	727.286.087	270.725	816.192.502	831.991	2.172.778.494
	FONDO COMÚN	266.949	458.557.167	355.757	908.388.098	285.056	810.213.464	907.762	2.177.158.729
	VENEZOLANO DE CRÉDITO	205.681	582.659.011	191.246	641.267.037	195.774	703.620.128	592.701	1.927.546.176
	CARONÍ	99.649	176.135.736	133.623	276.742.393	105.726	243.973.736	338.998	696.851.865
	SOFITASA	66.744	168.205.278	63.348	170.453.041	60.980	180.847.069	191.072	519.505.388
	BANPLUS	199.403	449.863.543	181.420	503.964.083	164.175	509.655.564	544.998	1.463.483.190
	PLAZA	123.597	372.465.378	127.737	471.831.850	132.574	525.807.324	383.908	1.370.104.552
	BANFANB	-	-	-	-	62	33.500	62	33.500
	BANCO ACTIVO	88.232	206.080.463	81.266	231.905.114	104.814	342.391.418	274.312	780.376.995
	100% BANCO	95.970	157.955.794	83.403	163.857.621	73.848	172.548.715	253.221	494.362.130
	DEL SUR	103.059	160.584.548	81.085	142.028.817	69.126	129.237.625	253.270	431.850.990
	CITIBANK	293.708	883.427.620	252.397	1.004.364.541	278.722	1.222.872.838	824.827	3.110.664.999
BANCA COMERCIAL	BANCO AGRÍCOLA DE VENEZUELA	489	318.599	500	407.707	1.118	1.814.030	2.107	2.540.336
	NOVO BANCO	3.560	10.890.225	3.381	13.200.573	3.220	14.905.465	10.161	38.996.263
RESTO DEL SECTOR BANCARIO	INTERNACIONAL DE DESARROLLO	-	-	-	-	-	-	-	-
	INDUSTRIAL DE VENEZUELA	301.693	408.223.221	250.081	370.870.260	230.211	353.897.431	781.985	1.132.990.912
	BANCO DE EXPORTACIÓN Y COMERCIO	-	-	-	-	-	-	-	-
	BANCRECER	-	-	-	-	-	-	-	-
	BANGENTE	-	-	-	-	-	-	-	-
	MI BANCO	-	-	-	-	-	-	-	-
	BANCAMIGA	-	-	-	-	-	-	-	-
	BANCO DEL PUEBLO SOBERANO	44.827	49.648.308	37.124	47.033.991	34.220	45.626.436	116.171	142.308.735
	BANCOEX	-	-	-	-	-	-	-	-
	IMCP	-	-	-	-	-	-	-	-
BANCA UNIVERSAL Y BANCA COMERCIAL		25.472.991	45.158.180.329	26.283.087	53.203.859.679	25.047.151	56.159.475.259	76.803.229	154.521.515.267
Banca Universal		25.171.298	44.749.957.108	26.033.006	52.832.989.419	24.816.940	55.805.577.828	76.021.244	153.388.524.355
Banca Comercial		301.693	408.223.221	250.081	370.870.260	230.211	353.897.431	781.985	1.132.990.912
RESTO DEL SECTOR BANCARIO		44.827	49.648.308	37.124	47.033.991	34.220	45.626.436	116.171	142.308.735
Banca Microfinanciera		-	-	-	-	-	-	-	-
Banca de Desarrollo		44.827	49.648.308	37.124	47.033.991	34.220	45.626.436	116.171	142.308.735
Institutos Municipales de Crédito		-	-	-	-	-	-	-	-
TOTAL SECTOR BANCARIO		25.517.818	45.207.828.637	26.320.211	53.250.893.670	25.081.371	56.205.101.695	76.919.400	154.663.824.002

FUENTE: TRANSMISIÓN AT 12 CONSUMO POR TARJETAS DE CRÉDITO
GERENCIA GENERAL DE REGULACIÓN - GERENCIA DE INVESTIGACIÓN Y DESARROLLO ESTADÍSTICO

CUADRO N° I - 59
SECTOR BANCARIO
BANCOS OPERADORES DE TARJETAS DE CRÉDITO Y TARJETAS DE DÉBITO
GASTOS REALIZADOS FINANCIADOS CON TARJETAS DE CRÉDITO POR CONCEPTO, SEGÚN MES
(Bolívares)

CONCEPTO	ABRIL		MAYO		JUNIO		TOTAL	
	Cantidad de Consumos	Monto del Consumo	Cantidad de Consumos	Monto del Consumo	Cantidad de Consumos	Monto del Consumo	Cantidad de Consumos	Monto del Consumo
CONSUMOS EFECTUADOS POR INTERNET	2.099.760	4.283.112.386	2.082.421	4.870.570.712	1.940.265	5.113.877.498	6.122.446	14.267.560.596
SUPERMERCADOS Y ABASTOS	4.940.278	5.725.519.499	5.136.274	6.694.095.093	4.994.738	7.198.278.241	15.071.290	19.617.892.833
TIENDAS DE ROPA Y CALZADO	1.515.224	4.689.996.745	1.662.516	6.346.620.289	1.452.101	6.742.770.306	4.629.841	17.779.387.340
HOTELES Y RESTAURANTES	3.903.912	5.430.067.758	3.868.492	6.280.461.509	3.704.400	6.806.095.160	11.476.804	18.516.624.427
CLINICAS Y FARMACIAS	2.165.268	2.679.295.707	2.196.271	3.006.477.822	2.086.848	3.107.830.547	6.448.387	8.793.604.076
AVANCES DE EFECTIVO	1.199.385	1.686.517.334	1.060.733	1.541.099.573	1.000.579	1.490.088.396	3.260.697	4.717.705.303
AGENCIAS DE VIAJES Y LÍNEAS ÁREAS	217.439	1.247.452.461	169.746	1.533.324.396	141.773	1.499.061.078	528.958	4.279.837.935
ESTACIONES DE SERVICIO, REPUESTOS Y TALLERES DE AUTOMÓVILE	269.311	1.260.662.472	267.573	1.514.889.203	240.360	1.545.145.266	777.244	4.320.696.941
ARTEFACTOS ELECTRODOMÉSTICOS	293.892	928.124.933	259.929	1.108.461.260	279.876	1.079.807.603	833.697	3.116.393.796
PELUQUERÍA	129.218	215.489.534	130.366	256.491.972	116.802	255.562.847	376.386	727.544.353
EQUIPOS DE COMPUTACIÓN	525.046	476.021.465	521.905	520.702.021	469.429	500.720.524	1.516.380	1.497.444.010
MUEBLERÍAS	189.925	440.085.830	204.446	554.757.787	203.087	585.653.756	597.458	1.580.497.373
ALQUILER DE AUTOS	57.987	219.833.881	42.997	204.291.170	36.048	197.358.468	137.032	621.483.519
JOYERÍAS	34.689	143.999.183	45.514	233.416.513	30.575	181.748.131	110.778	559.163.827
FLORISTERÍA	17.893	45.046.734	27.742	85.443.082	24.243	65.632.312	69.878	196.122.128
FOTO TIENDAS	15.397	28.563.847	15.502	30.619.573	15.537	30.525.346	46.436	89.708.766
OTROS	7.943.194	15.708.038.868	8.627.784	18.469.171.695	8.344.710	19.804.946.216	24.915.688	53.982.156.779
TOTAL	25.517.818	45.207.828.637	26.320.211	53.250.893.670	25.081.371	56.205.101.695	76.919.400	154.663.824.002

FUENTE: TRANSMISIÓN AT 12 CONSUMO POR TARJETAS DE CRÉDITO
GERENCIA GENERAL DE REGULACIÓN - GERENCIA DE INVESTIGACIÓN Y DESARROLLO ESTADÍSTICO

CUADRO N° I - 60
SECTOR BANCARIO
DISTRIBUCIÓN DE LOS INTERESES Y COMISIONES POR COBRAR POR CUENTA, SEGÚN BANCO
30-06-15
(Miles de Bolívares)

B A N C O			I N T E R E S E S Y C O M I S I O N E S P O R C O B R A R						
			T O T A L	RENDIMIENTOS POR COBRAR POR DISPONIBILIDADES	RENDIMIENTOS POR COBRAR POR INVERSIONES EN TÍTULOS VALORES	RENDIMIENTOS POR COBRAR POR CARTERA DE CRÉDITOS	COMISIONES POR COBRAR	RENDIMIENTOS POR COBRAR POR OTRAS CUENTAS POR COBRAR	MENOS PROVISIÓN
BANCA UNIVERSAL	VENEZUELA	4.748.418	-	1.588.458	3.300.214	140.526	-	280.780	
	BANESCO	4.818.993	-	1.574.480	2.795.649	584.726	-	135.862	
	MERCANTIL	2.608.958	-	606.079	1.951.765	79.950	1	28.837	
	PROVINCIAL	3.508.477	-	711.740	2.850.227	90.603	12	144.105	
	OCCIDENTAL DE DESCUENTO	3.861.813	-	532.932	3.772.006	21.804	-	464.929	
	BICENTENARIO	2.316.160	-	998.424	1.415.427	13.413	-	111.104	
	BANCARIBE	1.329.672	-	468.348	893.989	31.614	-	64.279	
	BANCO DEL TESORO	1.527.145	-	579.173	956.123	173.766	-	181.917	
	EXTERIOR	1.092.884	-	251.819	849.053	2.740	-	10.728	
	NACIONAL DE CRÉDITO	699.254	-	219.596	482.106	2.768	-	5.216	
	FONDO COMÚN	420.120	-	218.223	203.482	3.660	-	5.245	
	VENEZOLANO DE CRÉDITO	233.481	-	30.689	191.054	15.469	-	3.731	
	CARONÍ	363.750	-	170.014	236.932	4.436	-	47.632	
	SOFITASA	171.338	-	106.799	77.708	428	-	13.597	
	BANPLUS	188.682	-	104.246	88.958	-	-	4.522	
	PLAZA	115.729	-	62.809	54.300	623	-	2.003	
	BANFANB	18.886	-	3.033	16.076	-	-	223	
	BANCO ACTIVO	214.588	-	81.766	155.956	1	-	23.135	
	100% BANCO	149.224	-	39.870	108.650	2.644	-	1.940	
	DEL SUR	190.479	-	107.885	86.941	128	-	4.475	
	CITIBANK	95.960	-	13.974	86.839	744	-	5.597	
	BANCO AGRÍCOLA DE VENEZUELA	432.960	-	67.824	409.945	-	-	44.809	
	NOVO BANCO 1_/	29.768	-	16.104	13.948	-	-	284	
	INTERNACIONAL DE DESARROLLO	3.313	-	1.304	2.096	-	-	87	
BANCA COMERCIAL	INDUSTRIAL DE VENEZUELA	394.648	-	62.883	386.902	3.976	-	59.113	
	BANCO DE EXPORTACIÓN Y COMERCIO	1.212	-	18	392	804	-	2	
RESTO DEL SECTOR BANCARIO	BANCRECER	208.511	-	94.870	117.364	-	-	3.723	
	BANGENTE	43.004	-	3.753	40.060	-	-	809	
	MI BANCO	33.335	-	22.151	12.023	-	-	839	
	BANCAMIGA	35.357	-	18.217	18.386	-	-	1.246	
	BANCO DEL PUEBLO SOBERANO 2_/	9.382	-	179	9.495	-	1	293	
	BANCOEX	53.657	-	20.556	26.904	14.614	-	8.417	
	IMCP	1.339	-	262	2.897	-	-	1.820	
BANCA UNIVERSAL Y BANCA COMERCIAL		29.535.912	-	8.618.490	21.386.738	1.174.823	13	1.644.152	
Banca Universal		29.140.052	-	8.555.589	20.999.444	1.170.043	13	1.585.037	
Banca Comercial		395.860	-	62.901	387.294	4.780	-	59.115	
RESTO DEL SECTOR BANCARIO		384.585	-	159.988	227.129	14.614	1	17.147	
Banca Microfinanciera		320.207	-	138.991	187.833	-	-	6.617	
Banca de Desarrollo		63.039	-	20.735	36.399	14.614	1	8.710	
Institutos Municipales de Crédito		1.339	-	262	2.897	-	-	1.820	
TOTAL SECTOR BANCARIO			29.920.497	-	8.778.478	21.613.867	1.189.437	14	1.661.299
marzo - 15			27.413.628	-	9.817.853	17.984.960	933.395	12	1.322.592
VARIACION									
ABSOLUTA		2.506.869	-	(1.039.375)	3.628.907	256.042	2	338.707	
RELATIVA		9,14	-	(10,59)	20,18	27,43	16,67	25,61	

FUENTE: BALANCE GENERAL DE PUBLICACIÓN
GERENCIA GENERAL DE REGULACIÓN - GERENCIA DE INVESTIGACIÓN Y DESARROLLO ESTADÍSTICO
1_/ Cifras correspondientes al mes de diciembre de 2010.

CUADRO N° I - 61
SECTOR BANCARIO
DISTRIBUCIÓN DE LAS CAPTACIONES DEL PÚBLICO POR CUENTA, SEGÚN BANCO
30-06-15
(Miles de Bolívares)

BANCO		CAPTACIONES DEL PÚBLICO							DEPÓSITOS DE AHORRO	DEPÓSITOS A PLAZO	OTRAS CAPTACIONES
		TOTAL	DEPÓSITOS A LA VISTA				DEPÓSITOS Y CERTIFICADOS A LA VISTA				
			TOTAL	CUENTAS CORRIENTES NO REMUNERADAS	CUENTAS CORRIENTES REMUNERADAS	CUENTAS CORRIENTES SEGÚN CONVENIO CAMBIARIO Nº 20					
BANCA UNIVERSAL	VENEZUELA	608.834.657	504.407.654	333.558.677	144.896.051	1.795.709	24.157.217	60.940.965	5.012.797	38.473.241	
	BANESCO	453.842.006	387.279.251	183.396.364	151.343.061	91.663	52.448.163	59.851.315	731.556	5.979.884	
	MERCANTIL	342.947.564	242.389.184	118.265.226	89.883.431	68.624	34.171.903	94.871.043	555.182	5.132.155	
	PROVINCIAL	335.658.900	277.676.917	139.104.603	110.603.085	109.208	27.860.021	50.087.880	73.193	7.820.910	
	OCCIDENTAL DE DESCUENTO	212.804.749	161.706.903	89.726.238	63.905.674	94.840	7.980.151	44.965.460	3.675.456	2.456.930	
	BICENTENARIO	193.587.808	161.594.688	126.382.664	15.984.277	89.785	19.137.962	21.260.743	42.335	10.690.042	
	BANCARIBE	136.301.362	110.970.750	44.304.816	18.450.708	-	48.215.226	20.485.941	2.270.160	2.574.511	
	BANCO DEL TESORO	131.154.191	96.252.237	72.238.017	17.327.203	142.266	6.544.751	1.829.439	-	33.072.515	
	EXTERIOR	114.893.053	95.916.072	42.641.963	26.233.629	22.113	27.018.367	15.839.354	200.012	2.937.615	
	NACIONAL DE CRÉDITO	97.023.393	74.611.984	49.643.704	9.869.385	54.562	15.044.333	18.072.968	3.176.364	1.162.077	
	FONDO COMÚN	49.627.259	34.313.095	12.884.006	19.106.498	16.849	2.305.742	13.837.748	624.398	852.018	
	VENEZOLANO DE CRÉDITO	43.354.150	35.595.474	19.092.753	12.642.148	21.993	3.838.580	6.256.659	53.181	1.448.836	
	CARONÍ	33.159.792	23.343.977	20.657.065	2.399.522	2.895	284.495	8.777.428	322.128	716.259	
	SOFITASA	27.144.494	19.271.460	15.652.915	2.098.526	14.989	1.505.030	7.582.903	69.153	220.978	
	BANPLUS	26.126.255	24.189.660	19.644.770	2.596.401	6.982	1.941.507	1.178.823	152.842	604.930	
	PLAZA	22.818.766	16.162.335	13.519.439	1.440.722	6.740	1.195.434	6.493.718	23.178	139.535	
	BANFANB	20.805.517	20.610.497	19.275.268	1.335.229	-	-	2.142	-	192.878	
	BANCO ACTIVO	19.693.140	15.991.154	11.464.593	2.598.807	6.034	1.921.720	2.423.880	1.170.579	107.527	
	100% BANCO	15.259.051	13.006.547	4.295.600	7.544.994	5.702	1.160.251	1.623.605	111.550	517.349	
	DEL SUR	15.015.444	9.959.168	4.556.070	3.925.376	8.311	1.469.411	4.117.625	732.039	206.612	
	CITIBANK	7.794.637	6.554.175	5.726.101	828.074	-	-	837.247	15.429	387.786	
	BANCO AGRÍCOLA DE VENEZUELA	4.434.280	4.218.781	4.218.781	-	-	-	-	-	215.499	
	NOVO BANCO 1_/	2.392.171	2.196.249	1.005.878	167.787	4.561	1.018.023	71.981	115.600	8.341	
	INTERNACIONAL DE DESARROLLO	41.887	40.700	40.700	-	-	-	1.129	-	58	
BANCA COMERCIAL	INDUSTRIAL DE VENEZUELA	30.727.236	20.994.492	15.891.147	562.872	2.316	4.538.157	2.616.636	-	7.116.108	
	BANCO DE EXPORTACIÓN Y COMERCIO	426.456	426.456	426.456	-	-	-	-	-	-	
RESTO DEL SECTOR BANCARIO	BANCRECER	16.453.933	11.241.050	5.397.832	3.268.212	-	2.575.006	1.671.819	450.378	3.090.686	
	BANGENTE	3.422.624	2.782.005	902.700	23.516	-	1.855.789	146.585	488.991	5.043	
	MI BANCO	3.422.255	3.211.591	2.355.981	276.654	-	578.956	130.628	11.044	68.992	
	BANCAMIGA	3.369.611	2.793.543	1.854.455	614.445	-	324.643	58.285	331.162	186.621	
	BANCO DEL PUEBLO SOBERANO 2_/	14.851	9.035	7.036	1.999	-	-	5.228	28	560	
	BANCOEX	-	-	-	-	-	-	-	-	-	
	IMCP	4.230.759	4.193.485	4.193.485	-	-	-	12.682	2.146	22.446	
BANCA UNIVERSAL Y BANCA COMERCIAL		2.945.868.218	2.359.679.860	1.367.613.814	705.743.460	2.566.142	283.756.444	444.026.632	19.127.132	123.034.594	
Banca Universal		2.914.714.526	2.338.258.912	1.351.296.211	705.180.588	2.563.826	279.218.287	441.409.996	19.127.132	115.918.486	
Banca Comercial		31.153.692	21.420.948	16.317.603	562.872	2.316	4.538.157	2.616.636	-	7.116.108	
RESTO DEL SECTOR BANCARIO		30.914.033	24.230.709	14.711.489	4.184.826	-	5.334.394	2.025.227	1.283.749	3.374.348	
Banca Microfinanciera		26.668.423	20.028.189	10.510.968	4.182.827	-	5.334.394	2.007.317	1.281.575	3.351.342	
Banca de Desarrollo		14.851	9.035	7.036	1.999	-	-	5.228	28	560	
Institutos Municipales de Crédito		4.230.759	4.193.485	4.193.485	-	-	-	12.682	2.146	22.446	
TOTAL SECTOR BANCARIO		2.976.782.251	2.383.910.569	1.382.325.303	709.928.286	2.566.142	289.090.838	446.051.859	20.410.881	126.408.942	
marzo - 15		2.455.957.672	1.910.763.779	1.047.471.538	604.075.039	3.695.347	255.521.855	408.567.951	12.166.985	124.458.957	
VARIACIÓN											
ABSOLUTA		520.824.579	473.146.790	334.853.765	105.853.247	(1.129.205)	33.568.983	37.483.908	8.243.896	1.949.985	
RELATIVA		21.21	24.76	31.97	17.52	(30.56)	13.14	9.17	67.76	1.57	

FUENTE: BALANCE GENERAL DE PUBLICACIÓN
GERENCIA GENERAL DE REGULACIÓN - GERENCIA DE INVESTIGACIÓN Y DESARROLLO ESTADÍSTICO
1_/ Cifras correspondientes al mes de diciembre de 2010.

CUADRO N° I - 62
SECTOR BANCARIO
DISTRIBUCIÓN DE LOS DEPÓSITOS A PLAZO POR VENCIMIENTO, SEGÚN BANCO
30-06-15
(Miles de Bolívares)

B A N C O			D E P Ó S I T O S A P L A Z O							
			T O T A L	HASTA 30 DÍAS	DE 31 DÍAS A 60 DÍAS	DE 61 DÍAS A 60 DÍAS	DE 91 DÍAS A 180 DÍAS	DE 181 DÍAS A 360 DÍAS	MÁS DE 360 DÍAS	
BANCA UNIVERSAL	VENEZUELA	5.012.797	20.532	2.322	4.962.640	724	1.428	25.151		
	BANESCO	731.556	-	124.171	372.623	109.172	35.866	89.724		
	MERCANTIL	555.182	94.760	77.953	61.455	147.703	168.123	5.188		
	PROVINCIAL	73.193	47.161	25.462	494	72	4	-		
	OCCIDENTAL DE DESCUENTO	3.675.456	1.740.688	937.868	761.916	234.984	-	-		
	BICENTENARIO	42.335	35.128	5.367	1.684	145	11	-		
	BANCARIBE	2.270.160	703.843	1.089.622	309.044	154.400	13.251	-		
	BANCO DEL TESORO	-	-	-	-	-	-	-		
	EXTERIOR	200.012	200.012	-	-	-	-	-		
	NACIONAL DE CRÉDITO	3.176.364	381.923	610.270	863.372	1.234.067	86.682	50		
	FONDO COMÚN	624.398	-	297.629	326.769	-	-	-		
	VENEZOLANO DE CRÉDITO	53.181	-	26.230	26.951	-	-	-		
	CARONÍ	322.128	1.000	235.393	84.835	900	-	-		
	SOFITASA	69.153	61.904	7.239	-	10	-	-		
	BANPLUS	152.842	-	88.795	36.146	27.173	728	-		
	PLAZA	23.178	-	17.829	740	4.609	-	-		
	BANFANB	-	-	-	-	-	-	-		
	BANCO ACTIVO	1.170.579	-	177.803	178.373	717.481	79.780	17.142		
	100% BANCO	111.550	78.140	26.653	5.206	1.521	30	-		
	DEL SUR	732.039	-	-	731.539	500	-	-		
	CITIBANK	15.429	11.560	2.837	660	372	-	-		
	BANCO AGRÍCOLA DE VENEZUELA	-	-	-	-	-	-	-		
	NOVO BANCO 1_/	115.600	-	25.000	21.500	58.000	11.100	-		
	INTERNACIONAL DE DESARROLLO	-	-	-	-	-	-	-		
BANCA COMERCIAL	INDUSTRIAL DE VENEZUELA	-	-	-	-	-	-			
	BANCO DE EXPORTACIÓN Y COMERCIO	-	-	-	-	-	-			
RESTO DEL SECTOR BANCARIO	BANCARIO	BANCA MICRO FINANCIERA	BANCRECER	450.378	-	357.878	25.500	17.000	-	50.000
			BANGENTE	488.991	160.410	62.989	263.225	2.367	-	-
			MI BANCO	11.044	8.164	-	1.020	1.860	-	-
			BANCAMIGA	331.162	-	100.908	175.868	54.386	-	-
	BANCA DE DESARROLLO	BANCO DEL PUEBLO SOBERANO 2_/	28	19	9	-	-	-	-	
		BANCOEX	-	-	-	-	-	-	-	
		I.M.CRÉD.	IMCP	2.146	176	30	1.780	160	-	-
BANCA UNIVERSAL Y BANCA COMERCIAL		19.127.132	3.376.651	3.778.443	8.745.947	2.691.833	397.003	137.255		
Banca Universal		19.127.132	3.376.651	3.778.443	8.745.947	2.691.833	397.003	137.255		
Banca Comercial		-	-	-	-	-	-	-		
RESTO DEL SECTOR BANCARIO		1.283.749	168.769	521.814	467.393	75.773	-	50.000		
Banca Microfinanciera		1.281.575	168.574	521.775	465.613	75.613	-	50.000		
Banca de Desarrollo		28	19	9	-	-	-	-		
Institutos Municipales de Crédito		2.146	176	30	1.780	160	-	-		
TOTAL SECTOR BANCARIO			20.410.881	3.545.420	4.300.257	9.213.340	2.767.606	397.003	187.255	
marzo - 15			12.166.985	2.507.010	3.350.646	3.614.315	2.162.650	389.303	143.061	
VARIACIÓN										
ABSOLUTA		8.243.896	1.038.410	949.611	5.599.025	604.956	7.700	44.194		
RELATIVA		67,76	41,42	28,34	154,91	27,97	1,98	30,89		

FUENTE: BALANCE GENERAL "FORMA E"
GERENCIA GENERAL DE REGULACIÓN - GERENCIA DE INVESTIGACIÓN Y DESARROLLO ESTADÍSTICO
1_/ Cifras correspondientes al mes de diciembre de 2010.

CUADRO N° I 63
BANCA UNIVERSAL Y BANCA COMERCIAL
DISTRIBUCIÓN DE LA CARTERA DE CRÉDITOS, CARTERA DE INVERSIONES Y CAPTACIONES DEL PÚBLICO POR REGIÓN ADMINISTRATIVA Y CENTRO POBLADO
30-06-15
(Bolívares)

1/7

T O T A L	NÚMERO			CARTERA			CAPTACIONES DE PERSONAS NATURALES Y JURÍDICAS						CAPTACIONES OFICIALES	TOTAL CAPTACIONES DEL PÚBLICO
	OFICINAS	CAJEROS AUTOMÁTICOS	TAQUILLAS EXTERNAS	DE CRÉDITOS	DE INVERSIÓN	TOTAL	DEPÓSITOS EN CUENTAS CORRIENTES	DEPÓSITOS Y CERTIFICADOS A LA VISTA	DEPÓSITOS DE AHORRO	DEPÓSITOS A PLAZO	OTROS INSTRUMENTOS DE CAPTACIÓN	T O T A L		
T O T A L	3.531	9.646	787	1.614.133.949.868	649.283.607.650	2.263.417.557.518	1.627.689.314.004	239.273.562.005	440.590.591.193	18.795.030.002	120.222.341.011	2.446.570.838.215	499.297.380.016	2.945.868.218.231
MENOS PROVISIÓN				44.694.164.257	812.982.350	45.507.146.607								
SUBO TOTAL	3.531	9.646	787	1.658.828.114.125	650.096.590.000	2.308.924.704.125	1.627.689.314.004	239.273.562.005	440.590.591.193	18.795.030.002	120.222.341.011	2.446.570.838.215	499.297.380.016	2.945.868.218.231

R E G I Ó N	NÚMERO			CARTERA			CAPTACIONES DE PERSONAS NATURALES Y JURÍDICAS						CAPTACIONES OFICIALES	TOTAL CAPTACIONES DEL PÚBLICO
	OFICINAS	CAJEROS AUTOMÁTICOS	TAQUILLAS EXTERNAS	DE CRÉDITOS	DE INVERSIÓN	TOTAL	DEPÓSITOS EN CUENTAS CORRIENTES	DEPÓSITOS Y CERTIFICADOS A LA VISTA	DEPÓSITOS DE AHORRO	DEPÓSITOS A PLAZO	OTROS INSTRUMENTOS DE CAPTACIÓN	TOTAL		
CAPITAL	1.151	3.727	149	826.817.823.449	526.288.431.920	1.353.106.255.369	778.885.899.292	227.751.195.553	160.467.040.573	14.278.914.927	106.440.196.125	1.287.823.246.470	364.064.286.391	1.651.887.532.861
DISTRITO CAPITAL	965	3.276	114	780.507.548.401	526.288.431.920	1.306.795.980.321	722.392.809.941	227.654.366.510	139.125.841.305	14.151.214.822	105.596.104.268	1.208.920.336.846	356.286.946.993	1.565.207.283.839
-.- ÁREA METROPOLITANA	904	3.138	98	774.098.517.234	526.288.431.920	1.300.386.949.154	707.693.413.698	227.632.751.757	132.404.198.255	14.051.674.821	105.196.550.348	1.186.978.588.879	352.746.503.851	1.539.725.092.730
LIBERTADOR	437	1.786	43	376.605.226.934	319.143.459.581	695.748.686.515	293.474.241.968	131.124.160.476	67.917.065.933	6.993.748.045	56.814.223.595	556.323.440.017	252.330.968.499	808.654.408.516
Altavracia	20	43	1	1.925.804.408	-	1.925.804.408	3.213.214.077	721.475	1.899.192.346	26.537.979	369.059.836	5.508.725.719	1.392.509.700	6.901.235.413
Antimano	9	12	-	1.727.292.862	-	1.727.292.862	2.998.699.238	82.474.177	58.106.564	250.823.619	4.341.626.019	4.090.823.867	250.802.152	4.341.626.019
Candelaria	41	171	5	44.848.996.100	94.671.829.013	139.520.825.113	30.211.048.781	27.036.110.856	7.561.151.392	512.749.678	5.680.273.092	71.001.333.799	11.944.242.663	82.945.576.462
Caricuao	6	19	-	802.959.066	-	802.959.066	1.009.160.996	73.000	831.453.887	5.771.773	11.666.584	1.858.126.240	65.656.271	1.923.782.511
Catedral	20	392	5	143.782.218.128	151.737.002.057	295.519.220.185	99.660.434.853	62.762.014.172	9.133.757.190	5.836.040.627	37.472.613.135	214.864.859.977	191.211.178.289	406.076.038.266
Coche	9	10	1	1.660.787.717	-	1.660.787.717	2.350.203.411	21.249.302	863.701.165	1.148.406	19.731.485	3.256.033.769	10.761.905	3.266.795.674
El Junquito	4	5	-	758.707.489	-	758.707.489	1.540.362.227	63.000	784.070.788	3.397.300	3.668.034	2.331.561.349	-	2.331.561.349
EL Paraíso	21	50	4	4.909.881.280	-	4.909.881.280	7.236.143.346	9.155.876	2.981.480.051	25.008.378	199.964.278	10.451.751.929	337.267.165	10.789.019.094
El Recreo	81	188	6	36.350.146.191	7.769.458.639	45.458.534.674	45.458.534.674	1.051.736.934	9.581.457.855	101.569.379	5.631.208.402	61.824.507.244	10.369.129.367	72.193.636.611
El Valle	28	75	5	3.117.450.125	-	3.117.450.125	5.070.345.420	6.418.804	2.338.345.716	24.608.580	99.010.726	7.538.729.246	3.877.732.952	11.416.462.198
La Vega	18	65	-	4.498.222.395	-	4.498.222.395	4.818.465.200	11.506.934	3.580.588.385	17.508.919	68.083.126	8.496.152.564	373.760.555	8.869.913.119
Macarao	1	1	-	58.252.599	-	58.252.599	266.057.580	3.400	123.346.296	110.000	2.518.045	392.035.321	-	392.035.321
San Agustín	9	22	-	1.101.880.196	735.156	1.102.615.352	5.439.145.088	266.264	1.335.893.884	10.452.979	32.041.930	6.817.800.145	5.143.467.121	11.961.267.266
San Bernardino	21	416	-	95.578.960.098	58.874.827.408	154.453.787.506	39.663.636.026	40.095.099.653	4.413.249.309	284.257.307	6.378.534.202	90.834.776.497	4.616.534.919	95.451.311.416
San José	7	11	-	943.832.949	-	943.832.949	1.180.267.694	-	822.757.523	1.519.715	10.395.615	2.014.940.547	579.646.661	2.594.587.208
San Juan	27	58	3	8.223.149.875	482.143.331	8.705.293.206	8.934.302.558	12.529.448	3.388.933.499	23.949.778	95.087.251	12.454.802.534	6.399.784.135	18.854.586.669
San Pedro	30	70	3	6.005.986.488	-	6.005.986.488	10.377.931.866	10.456.018	4.362.833.889	22.464.717	126.745.768	14.900.432.258	683.843.079	15.584.275.337
Santa Rosalía	29	51	2	8.460.771.889	5.607.463.977	14.068.235.866	8.680.716.313	240.881	3.646.042.285	49.388.572	251.788.673	12.628.176.724	6.911.570.095	19.539.746.819
Santa Teresa	18	38	4	2.909.742.930	-	2.909.742.930	5.233.578.788	17.742.281	4.177.591.366	1.624.717	148.947.311	9.579.484.463	6.467.581.453	16.047.065.916
Sucre	38	89	3	8.940.184.149	-	8.940.184.149	10.131.993.832	6.298.001	5.140.078.838	45.235.622	154.779.538	15.478.385.831	1.695.500.017	17.173.885.848
BARUTA (*)	149	409	15	51.186.620.731	7.249.954.795	58.436.475.526	74.092.466.073	2.699.914.507	19.400.436.279	249.501.551	1.502.381.457	97.944.698.867	2.456.879.555	100.401.579.422
Baruta	112	332	12	42.575.331.887	7.249.954.795	49.825.286.682	63.425.067.934	2.681.974.017	15.123.518.672	206.773.267	1.321.915.713	82.759.249.603	1.845.315.096	84.604.564.699
El Cafetal	31	64	2	6.602.636.768	-	6.602.636.768	8.154.497.110	16.440.409	3.490.841.428	36.694.737	108.206.444	11.806.680.209	609.702.194	12.416.382.403
Las Minas de Baruta	6	13	1	2.008.552.076	-	2.008.552.076	2.512.901.029	1.500.000	786.076.179	6.033.547	72.259.300	3.378.770.055	1.862.265	3.380.632.320
CHACAO (*)	164	550	16	295.693.851.512	199.895.017.544	495.588.869.056	257.297.803.066	92.931.961.067	25.305.605.875	6.062.310.492	45.992.829.478	427.590.509.978	91.871.371.019	519.461.880.997
EL HATILLO (*)	20	51	1	4.904.990.422	-	4.904.990.422	6.453.163.273	74.400	2.751.285.473	23.305.091	59.933.918	9.287.762.155	46.661.975	9.334.424.130
SUCRE (*)	134	342	23	45.707.927.635	-	45.707.927.635	76.375.739.318	876.641.307	17.029.804.695	722.809.642	827.181.906	59.832.176.862	6.040.622.803	101.872.799.665
Petare	73	184	14	24.880.269.314	-	24.880.269.314	42.227.018.665	333.562.901	10.171.616.685	647.529.073	349.180.157	53.728.907.481	4.169.640.324	57.898.547.805
Leoncio Martínez	1	2	3	1.498.356.018	-	1.498.356.018	3.237.437.641	882.276	902.343.501	1.812.280	22.845.831	4.165.321.529	-	4.165.321.529
Filas de Mariches	55	146	6	19.329.302.303	-	19.329.302.303	30.911.283.012	542.196.130	5.955.844.509	73.468.289	455.155.912	37.937.947.852	1.870.982.479	39.808.930.331
-.- ESTADO VARGAS	61	138	16	6.409.031.167	-	6.409.031.167	14.699.396.243	21.614.753	6.721.643.050	99.540.001	399.553.920	21.941.747.967	3.540.443.142	25.482.191.109
VARGAS	61	138	16	6.409.031.167	-	6.409.031.167	14.699.396.243	21.614.753	6.721.643.050	99.540.001	399.553.920	21.941.747.967	3.540.443.142	25.482.191.109
Caraballeda	8	17	2	707.026.471	-	707.026.471	1.083.997.048	-	740.463.647	7.109.667	50.820.723	1.882.391.085	59.230.347	1.941.621.432
Carayaca	1	3	-	76.544.395	-	76.544.395	71.734.912	-	115.195.997	-	2.770.203	189.701.112	254.120	189.955.232
Catía La Mar	18	45	4	2.100.322.461	-	2.100.322.461	4.677.005.109	7.967.504	2.168.188.417	60.546.681	95.046.402	7.008.754.113	173.844.964	7.182.559.077
El Junco	2	4	-	128.652.546	-	128.652.546	367.782.662	5.000	137.912.761	30.000	789.078	506.519.501	-	506.519.501
La Guaira	8	20	1	598.022.332	-	598.022.332	1.442.641.607	-	541.385.165	14.097.829	39.015.018	2.037.139.619	505.088.462	2.542.228.081
Maiquetía	18	34	8	2.019.556.706	-	2.019.556.706	4.382.871.158	908.023	2.177.201.456	16.498.351	161.519.408	6.738.998.396	1.126.737.100	7.865.735.496
Naiquata	2	4	1	54.259.295	-	54.259.295	216.990.046	-	169.128.241	-	623.644	386.741.931	3.180.045	389.921.976
Raúl Leoni	1	2	-	123.494.669	-	123.494.669	402.554.856	-	43.182.840	362.223	18.229.342	464.329.261	1.659.795.950	2.124.125.211
Carlos Soublette	3	9	-	601.152.292	-	601.152.292	2.053.818.845	12.734.226	628.984.526	895.250	30.740.102	2.727.172.949	12.312.154	2.739.485.103
-.- ESTADO MIRANDA	186	451	35	46.310.275.048	-	46.310.275.048	56.493.089.351	96.829.043	21.341.199.268	127.700.105	844.091.857	78.902.909.624	7.777.339.398	86.680.249.022
ACEVEDO	5	13	2	802.684.774	-	802.684.774	1.456.430.448	220.300	623.556.654	5.608.670	8.186.976	2.094.003.048	572.666.487	2.666.669.535
Caucagua	4	12	-	542.967.812	-	542.967.812	958.788.515	220.300	304.805.580	608.670	4.630.022	1.269.053.087	225.292.573	1.494.345.660
El Café	1	1	1	259.716.962	-	259.716.962	497.641.933	-	318.751.074	5.000.000	3.556.954	824.949.961	347.373.914	1.172.323.875
ANDRÉS BELLO (San José de Barlovento)	1	1	-	252.166.259	-	252.166.259	142.222.164	-	40.270.255	-	448.825	182.941.244	31.296.022	214.237.266
BRI														

CUADRO Nº 1 63
BANCA UNIVERSAL Y BANCA COMERCIAL
DISTRIBUCIÓN DE LA CARTERA DE CRÉDITOS, CARTERA DE INVERSIONES Y CAPTACIONES DEL PÚBLICO POR REGIÓN ADMINISTRATIVA Y CENTRO POBLADO
30-06-15
(Bolívares)

															2/7
R E G I Ó N	NÚMERO			CARTERA			CAPTACIONES DE PERSONAS NATURALES Y JURÍDICAS							CAPTACIONES OFICIALES	CAPTACIONES PÚBLICO
	OFICINAS	CAJEROS AUTOMÁTICOS	TAQUILLAS EXTERNAS	DE CRÉDITOS	DE INVERSIÓN	T O T A L	DEPÓSITOS EN CUENTAS CORRIENTES	DEPÓSITOS Y CERTIFICADOS A LA VISTA	DEPÓSITOS DE AHORRO	DEPÓSITOS A PLAZO	OTROS INSTRUMENTOS DE CAPTACION	T O T A L			
CENTRAL	506	1.290	103	192.595.803.179	27.906.509	192.623.709.688	249.324.588.301	6.486.510.498	70.459.813.594	1.487.835.442	3.365.476.961	331.124.024.796	22.474.040.384	353.598.065.180	
-.- ESTADO ARAGUA	203	519	42	69.343.979.758	421.105	69.344.400.863	89.717.533.564	2.959.234.665	29.988.519.044	416.219.587	1.057.341.628	124.048.848.488	8.120.152.666	132.169.001.154	
BOLÍVAR	1	1	-	4.948.780	-	4.948.780	120.985.517	-	26.692.757	-	323.256	148.001.530	19.219.100	167.220.630	
CAMATAGUA	1	1	-	5.809.837	-	5.809.837	110.623.813	-	75.391.758	-	174.883	186.190.454	10.066.719	196.257.173	
GIRARDOT	94	245	22	40.287.265.309	421.105	40.287.686.414	40.052.200.794	1.915.184.579	15.924.052.420	239.425.969	528.736.816	67.659.600.578	5.810.826.697	73.470.427.275	
Choroní	3	4	-	113.037.055	-	113.037.055	162.047.182	-	94.441.523	-	310.000	981.674	257.780.379	257.780.379	
Las Delicias	32	81	12	12.962.212.940	421.105	12.962.633.945	20.573.704.888	1.244.053.437	1.911.166.687	86.293.741	207.439.604	30.302.658.357	1.738.149.198	32.040.807.555	
Madre María de San José	30	73	5	12.223.946.640	-	12.223.946.640	10.747.307.170	3.782.590	3.035.415.952	21.686.971	157.700.096	13.965.892.779	3.896.852.640	17.862.745.419	
Joaquín Crespo	14	31	2	3.824.249.969	-	3.824.249.969	5.857.587.722	32.910.404	1.871.922.295	45.503.299	58.61.288	7.866.785.008	68.481.973	7.935.266.981	
Pedro José Ovalles	4	8	1	406.112.736	-	406.112.736	1.044.502.764	372.950	220.525.475	964.044	4.205.601	1.270.570.834	6.788.183	1.277.359.017	
José Casanova Godoy	3	5	1	1.328.801.089	-	1.328.801.089	1.992.293.000	10.115.500	359.616.132	6.787.594	2.460.038	2.393.412.654	68.176	2.393.480.440	
Andrés Elvy Blanco	7	43	1	7.985.588.471	-	7.985.588.471	6.658.716.125	323.949.698	1.797.797.008	17.332.520	66.475.689	8.864.271.040	8.161.750	8.872.432.790	
Los Tacarigua	1	-	-	1.443.316.509	-	1.443.316.509	2.016.041.943	300.000.000	353.167.348	60.547.800	8.472.826	2.738.229.917	92.324.777	2.830.554.694	
JOSÉ ÁNGEL LAMAS	3	4	-	501.374.800	-	501.374.800	864.234.191	143.000.000	244.199.694	3.877.950	9.643.900	1.264.955.775	83.155.463	1.348.111.238	
JOSÉ FÉLIX RIBAS	16	47	6	4.248.590.415	-	4.248.590.415	7.763.707.775	738.711.246	2.142.086.814	52.068.462	179.483.762	11.146.038.059	461.620.197	11.607.658.256	
José Félix Ribas	14	45	5	4.142.245.988	-	4.142.245.988	7.313.808.092	10.379.948	2.235.857.220	49.114.102	177.025.332	9.786.214.692	393.735.576	10.179.950.268	
Castor Nieves Ríos	2	2	1	106.344.817	-	106.344.817	449.869.683	728.331.300	176.229.594	2.954.360	2.438.430	1.359.823.367	67.884.621	1.427.707.988	
JOSÉ RAFAEL REVENGA	1	2	-	-	-	-	-	-	-	-	-	-	-	-	
LIBERTADOR	9	37	-	1.078.320.165	-	1.078.320.165	1.537.021.919	2.432.990	685.022.721	1.044.020	26.387.323	2.251.908.973	82.086.683	2.333.995.656	
Libertador	8	26	-	1.078.320.165	-	1.078.320.165	1.537.021.919	2.432.990	685.022.721	1.044.020	26.387.323	2.251.908.973	82.086.683	2.333.995.656	
San Martín de Porres	1	11	-	-	-	-	-	-	-	-	-	-	-	-	
MARIO BRICEÑO IRAGORRY	3	7	1	909.218.349	-	909.218.349	1.482.871.454	2.403.000	621.049.557	4.181.642	11.193.938	2.121.699.591	254.727.207	2.376.426.798	
Capital Mario Briceño Iragorry	2	6	1	754.487.055	-	754.487.055	1.225.615.435	2.403.000	525.781.067	2.071.642	8.233.205	1.764.104.349	250.521.833	2.014.626.182	
Caña de Azúcar	1	1	-	154.731.294	-	154.731.294	257.256.019	-	95.268.490	2.110.000	2.960.733	357.595.242	4.205.374	361.800.616	
SAN CASIMIRO	1	5	-	142.627.985	-	142.627.985	165.205.232	-	167.628.649	-	58.907	1.124.719	27.302.211	361.319.319	
SAN SEBASTIÁN	2	3	-	29.844.693	-	29.844.693	165.471.265	-	280.751.447	5.904.000	1.845.859	473.972.571	16.351.175	490.323.746	
SANTIAGO MARINO	29	64	4	7.724.306.779	-	7.724.306.779	11.076.279.839	5.751.550	2.960.366.028	16.873.046	164.666.461	14.223.936.924	138.030.930	14.361.967.854	
Santiago Marino	23	53	3	6.857.248.271	-	6.857.248.271	9.773.998.011	1.951.550	2.834.153.779	16.873.046	-	11.750.599	12.708.126.895	11.170.643	
Aníbal Aponte	1	3	-	502.938.741	-	502.938.741	774.523.983	-	55.670.451	-	79.951.313	910.145.747	26.860.287	337.006.034	
Sarmán de Güire	5	8	1	364.119.767	-	364.119.767	527.757.845	3.800.000	70.541.798	3.564.639	605.664.282	-	-	-	
SANTOS MICHELENA	5	7	1	1.155.684.201	-	1.155.684.201	1.307.357.603	549.000	498.154.151	2.164.724	10.333.908	1.818.559.396	46.539.349	1.869.098.758	
SUCRE	23	63	3	9.860.325.686	-	9.860.325.686	11.786.705.622	151.065.300	3.795.070.525	82.824.081	99.028.500	15.914.698.048	1.026.357.714	16.941.051.762	
Sucre	22	62	3	9.127.895.698	-	9.127.895.698	10.817.615.996	59.465.300	3.551.689.778	77.191.961	98.359.119	14.604.322.154	1.026.357.714	15.630.679.888	
Bella Vista	1	1	-	732.429.488	-	732.429.488	969.989.698	91.600.000	243.300.747	5.632.120	669.401	1.310.371.894	1.310.371.894	-	
TOVAR	3	5	1	382.696.919	-	382.696.919	728.621.859	-	591.696.382	65.081	4.698.843	1.325.671.145	1.842.648	1.344.513.793	
URDANETA	1	1	-	4.131.747	-	4.131.747	42.318.896	-	35.595.724	-	50.000	77.964.620	28.092.937	106.057.557	
ZAMORA	10	26	4	3.008.076.642	-	3.008.076.642	3.461.605.218	137.000	1.565.424.749	7.143.125	19.669.400	5.053.979.492	96.933.636	5.150.913.128	
Zamora	9	24	2	2.900.399.784	-	2.900.399.784	3.292.184.981	137.000	1.481.064.912	7.143.125	18.813.213	4.799.342.731	96.931.687	4.896.274.918	
Magdalena	1	2	2	107.676.858	-	107.676.858	169.400.237	-	94.599.837	-	856.187	254.638.210	1.949	254.638.210	
OCUMARE DE LA COSTA DE ORO	1	1	-	757.751	-	757.751	32.322.567	-	15.335.668	-	-	47.658.235	-	47.658.235	
-.- ESTADO CARABOBO	276	714	53	118.452.896.170	23.735.404	118.475.896.170	150.957.104.173	3.510.403.825	38.650.405.591	1.046.993.538	2.235.327.759	195.800.234.886	12.719.645.650	208.519.880.536	
BEIJUMA	4	13	-	1.424.047.508	-	1.424.047.508	1.804.178.100	-	1.178.879.064	2.216.952	8.353.815	2.993.627.931	77.961.573	3.071.589.504	
CARLOS ARVELO (Güigüe)	3	8	-	582.503.884	-	582.503.884	927.693.810	-	456.472.360	4.417.959	1.712.857	1.400.305.986	160.710.470	1.561.016.456	
DIEGO IBARRA (Mariara)	2	5	-	462.869.424	-	462.869.424	712.329.887	-	311.758.345	122.135	5.723.212	1.029.933.579	187.437.431	1.217.371.016	
GUACARA	22	56	1	5.551.097.435	-	5.551.097.435	8.532.072.349	399.163.890	2.783.909.347	106.860.536	62.952.627	11.884.958.749	1.353.977.052	13.238.935.801	
Cuadri Alianza	16	16	1	1.117.842.390	-	1.117.842.390	2.127.975.238	-	654.530.402	1.210.984	18.822.365	2.993.281.100	60.527.464	3.053.809.558	
Guacara	15	40	-	4.433.254.645	-	4.433.254.645	6.404.697.113	387.821.275	1.949.378.945	105.649.952	44.130.364	8.891.677.469	1.293.449.506	10.185.127.245	
JUAN JOSÉ MORA (Morón)	7	15	-	773.152.478	-	773.152.478	1.188.548.322	6.666.268	47.428.021	9.556.910	11.420.370	1.713.619.891	35.185.121	1.748.805.012	
LIBERTADOR	6	8	2	457.433.336	-	457.433.336	1.615.216.053	650.000	430.503.359	1.189.733	50.369.400	2.097.928.545	53.059.682	2.150.987.226	
Tocuyito	6	8	2	457.411.114	-	457.411.114	1.614.678.104	650.000	430.503.349	1.189.733	50.369.400	2.097.928.545	53.059.682	2.147.418.117	
Independencia	-	-	-	22.222	-	22.222	537.949	-	3.032.100	-	-	5.037.049	61	3.570.110	
LOS GUAYOS	5	12	-	1.015.818.570	-	1.015.818.570	1.956.334.144	138.500.000	375.029.027	21.374.279	103.261.357	2.594.488.807	6.047		

CUADRO N° 1 63
BANCA UNIVERSAL Y BANCA COMERCIAL
DISTRIBUCIÓN DE LA CARTERA DE CRÉDITOS, CARTERA DE INVERSIONES Y CAPTACIONES DEL PÚBLICO POR REGIÓN ADMINISTRATIVA Y CENTRO POBLADO
30-06-15
(Bolívares)

														3/7													
R E G I Ó N	NÚMERO			CARTERA			CAPTACIONES DE PERSONAS NATURALES Y JURÍDICAS							CAPTACIONES OFICIALES	TOTAL CAPTACIONES DEL PÚBLICO												
	OFICINAS	CAJEROS AUTOMÁTICOS	TAQUILLAS EXTERNAS	DE CRÉDITOS	DE INVERSIÓN	TOTAL	DEPÓSITOS EN CUENTAS CORRIENTES	DEPÓSITOS Y CERTIFICADOS A LA VISTA	DEPÓSITOS DE AHORRO	DEPÓSITOS A PLAZO	OTROS INSTRUMENTOS DE CAPTACIÓN	TOTAL															
CENTRO OCCIDENTAL														405	1.055	118	141.721.892.367	102.168.951	141.824.061.318	132.993.188.249	708.072.784	43.894.579.267	656.419.626	1.716.408.909	179.968.668.835	22.895.556.452	202.864.225.287
.- ESTADO FALCÓN	101	220	24	16.317.937.198	544.682	16.318.481.880	21.569.029.216	9.796.095	7.904.163.876	57.944.456	263.964.254	29.804.897.897	6.953.708.990	36.758.606.887													
ACOSTA (San Juan de los Cayos)	2	2	2	100.456.503	-	100.456.503	118.127.557	-	26.346.530	-	76.973	144.551.060	60.946.330	205.497.390													
BUCHIVACOA (Capatárida)	1	2	3	14.529.765	-	14.529.765	40.008.127	-	2.005.822	-	6.000	42.019.949	50.020.900	92.040.849													
CAIQUE MANAUARE	1	2	-	283.597.760	-	283.597.760	219.659.959	500.000	77.942.241	1.916.798	213.044	300.232.042	2.884.805	303.116.847													
CARRUBANA	39	86	7	9.093.820.551	228.900	9.093.849.451	11.137.604.610	8.697.690	3.974.137.555	35.927.968	13.572.824	15.289.940.847	683.868.780	15.973.809.427													
Cariubana	26	54	6	5.929.062.876	228.900	5.929.291.776	7.527.859.219	1.181.526	2.822.482.458	31.993.595	97.466.417	10.480.983.215	540.291.910	11.021.275.125													
Norte	5	13	1	1.569.771.502	-	1.569.771.502	1.503.406.184	-	838.373.142	1.500.000	8.101.353	2.351.380.679	141.167.249	2.492.547.928													
Punta Cardón	7	17	-	1.437.930.296	-	1.437.930.296	1.901.234.636	7.516.164	293.226.367	2.434.373	22.912.136	2.227.323.676	619.321	2.227.942.997													
Santa Ana	1	2	-	156.855.877	-	156.855.877	205.104.571	-	20.055.588	-	5.092.918	230.253.077	1.790.300	232.043.377													
COLINA (La Vela de Coro)	1	2	-	55.562.915	-	55.562.915	132.184.409	-	99.945.734	-	383.941	232.513.724	24.391.765	256.905.489													
DABAJO	4	5	-	340.765.914	-	340.765.914	675.010.181	-	176.801.831	16.202.500	3.549.419	871.563.931	102.463.396	912.027.327													
FALCÓN	3	9	-	247.200.261	-	247.200.261	571.643.821	-	141.600.128	50.200	721.391	714.015.540	729.901	714.745.441													
Pueblo Nuevo	1	-	-	1.084.388	-	1.084.388	21.203.106	-	5.974.118	-	150.000	27.327.224	635.895	27.963.119													
Adicora	1	7	-	159.046.477	-	159.046.477	227.506.688	-	67.339.611	50.200	28.038	294.924.517	-	294.924.517													
Adaure	1	2	-	87.069.396	-	87.069.396	322.934.407	-	68.286.399	-	543.353	391.763.799	94.006	391.857.805													
FEDERACIÓN (Churuguara)	2	4	1	187.103.029	-	187.103.029	403.109.039	-	74.137.785	-	739.038	477.985.862	55.425.329	533.411.191													
LOS TAQUES	5	7	-	599.542.108	-	599.542.108	561.803.044	-	307.521.939	1.449.900	37.224.377	907.999.260	108.029.780	1.016.029.040													
Los Taques	2	2	-	17.904.194	-	17.904.194	63.376.398	-	12.422.625	10.000	3.145.101	78.954.124	-	78.954.124													
Judibana	3	5	-	581.637.914	-	581.637.914	498.426.094	1.439.900	295.099.314	1.439.900	34.079.276	829.045.136	108.029.780	937.074.916													
MAUROA (Mene Mauroa)	1	1	1	29.761.124	-	29.761.124	121.338.660	-	12.512.786	-	163.795	134.015.241	50.183	134.065.424													
MIRANDA	27	70	6	3.868.205.361	315.782	3.868.521.143	5.465.367.624	595.875	2.422.721.627	2.369.097	69.029.052	7.960.083.275	5.443.099.512	13.403.182.787													
San Antonio	17	43	3	2.951.316.370	315.782	2.951.632.152	3.697.559.111	15.840	1.799.663.339	1.343.697	47.777.095	5.546.359.082	4.252.081.125	9.798.440.207													
San Gabriel	8	14	2	679.084.393	-	679.084.393	1.283.982.200	580.035	336.033.456	897.000	13.059.024	1.634.551.715	1.014.411.153	2.648.962.868													
Santa Ana	2	13	1	237.804.598	-	237.804.598	483.826.313	-	287.024.832	128.400	8.192.933	779.172.478	176.670.234	955.779.712													
MONSEÑOR ITURRIZA (Chichiriviche)	1	1	1	89.606.606	-	89.606.606	108.606.910	-	42.124.552	-	48.000	150.779.462	10.210.223	160.989.685													
PETIT (Colina)	2	1	1	95.744.728	-	95.744.728	100.502.176	-	17.965.400	-	2.609.988	121.006.560	23.899.126	145.005.690													
Cabure	2	-	-	5.628.467	-	5.628.467	11.942.424	-	831.650	-	42.774.074	5.599.602	-	18.373.676													
Colina	1	1	1	90.116.261	-	90.116.261	88.559.752	-	17.123.750	-	2.608.988	108.292.490	18.339.524	126.832.014													
PIRITU	1	1	1	8.905.152	-	8.905.152	53.772.398	-	13.263.570	-	3.416	67.039.384	5.257.055	72.296.439													
SAN FRANCISCO	2	1	-	48.601.470	-	48.601.470	227.560.487	-	97.282.679	-	2.149.751	326.992.917	120.547.298	447.540.215													
SILVA (Tucacas)	6	21	1	1.209.120.464	-	1.209.120.464	1.490.719.759	2.530	365.952.894	27.993	12.412.214	1.869.115.390	240.659.522	2.109.774.912													
UNIÓN (Santa Cruz de Bucaral)	1	1	-	-	-	-	-	-	-	-	-	-	-	-													
ZAMORA (Puerto Cumarebo)	2	4	-	45.613.487	-	45.613.487	142.010.815	-	51.910.803	-	1.062.031	194.983.649	83.185.085	278.168.734													
.- ESTADO LARA	187	532	58	75.987.214.767	98.650.921	76.085.865.688	76.911.379.906	607.176.562	22.868.674.765	279.221.644	1.160.594.557	101.827.047.434	11.853.463.421	113.680.510.855													
ANDRÉS ELOY BLANCO (Pio Tamayo)	2	7	1	828.114.408	-	828.114.408	529.625.392	-	216.142.640	288.411	3.617.333	749.673.776	95.236.265	844.910.041													
CRESPÓ (Freitez)	4	9	-	291.186.832	359.116	291.545.948	472.277.123	-	18.021.703	-	721.668	655.910.494	22.219.415	678.129.909													
IRIBARREN	134	404	43	63.877.843.522	98.291.805	63.976.135.327	65.870.912.988	600.164.562	126.205.258.851	273.245.285	1.070.651.118	86.020.232.804	11.226.441.146	97.246.673.950													
Catedral	52	195	20	29.248.306.882	57.011.689	29.305.404.571	28.762.787.594	40.488.138	9.341.197.245	49.635.128	64.028.254	38.858.136.359	8.422.313.758	47.280.456.670													
Concepción	24	78	6	10.306.932.237	617.451	10.307.549.688	10.520.264.585	111.774.600	3.408.088.444	79.544.776	104.687.358	14.222.359.743	1.548.298.822	15.779.650.570													
El Cuij	2	3	-	202.786.390	-	202.786.390	324.575.054	-	92.662.184	500	1.769.164	419.006.902	51.118.316	470.125.218													
Juan de Villegas	21	41	4	7.041.402.913	-	7.041.402.913	9.628.914.813	8.086.775	2.348.049.494	12.699.959	49.971.335	12.047.722.376	659.245.054	12.706.967.430													
Santa Rosa	23	53	5	8.745.905.444	2.945.800	8.748.851.244	10.306.619.635	406.544.091	1.927.909.779	42.612.721	12.859.450.096	302.702.428	13.762.152.524	13.762.152.524													
Unión	9	31	7	7.334.844.569	37.716.865	7.372.561.434	5.520.414.350	33.270.958	949.929.257	88.710.697	44.032.469	6.636.357.731	100.319.852	6.736.677.583													
Agüedo Felipe Alvarado	1	1	-	-	-	-	-	-	-	-	-	-	-	-													
Buena Vista	1	1	-	991.855.925	-	991.855.925	761.382.507	-	96.539.871	41.504	50.398.668	908.362.550	142.442.916	1.050.805.466													
Juárez	1	1	-	5.723.162	-	5.723.162	25.954.470	-	42.882.577	-	68.837.047	-	68.837.047	-													
JIMÉNEZ	8	20	3	3.384.979.618	2.238.271.110	3.384.979.618	2.238.271.110	-	970.021.682	1.052.529	10.989.137	3.220.334.458	89.212.922	3.309.547.380													
Juan Bautista Rodríguez	7	19	3	3.384.979.618	-	3.384.979.618	2.238.271.110	-	970.021.682	1.052.529	10.989.137	3.220.334.458	89.212.922	3.309.547.380													
Diego de Lozada	1	1	-	-	-	-	-	-	-	-	-	-	-	-													
MORÁN	9	15	3	1.505.011.571	-	1.505.011.571	1.349.541.304	-	666.205.821	503.502	5.734.985	2.021.985.612	75.604.060	2.097.589.672													
Bolívar	6	11	2	1.025.534.840	-	1.025.534.840	969.430.982	-	473.497.148	320.471	5.092.693	1.448.341.294	75.604.060	1.523.945.354													
Guárico	1	4	-	470.793.462	-	470.793.462	289.751.219	-	137.953.034	-	625.358	428.329.611	-	428.329.611													
Humocaro Alto	1	-	-	-	-	-	-	-	-	-	-	-	-	-													
Humocaro Bajo	1	-	1	8.683.269	-	8.683.269	90.359.103	-	54.755.639	183.031	16.934	145.314.707	-														

CUADRO N° I 63
BANCA UNIVERSAL Y BANCA COMERCIAL
DISTRIBUCIÓN DE LA CARTERA DE CRÉDITOS, CARTERA DE INVERSIONES Y CAPTACIONES DEL PÚBLICO POR REGIÓN ADMINISTRATIVA Y CENTRO POBLADO
30-06-15
(Bolívares)

R E G I Ó N	NÚMERO			CARTERA			CAPTACIONES DE PERSONAS NATURALES Y JURÍDICAS						CAPTACIONES OFICIALES	TOTAL CAPTACIONES DEL PÚBLICO
	OFICINAS	CAJEROS AUTOMÁTICOS	TAQUILLAS EXTERNAS	DE CRÉDITOS	DE INVERSIÓN	T O T A L	DEPOSITOS EN CUENTAS CORRIENTES	DEPOSITOS Y CERTIFICADOS A LA VISTA	DEPOSITOS DE AHORRO	DEPOSITOS A PLAZO	OTROS INSTRUMENTOS DE CAPTACIÓN	T O T A L		
ZULIANA	323	878	108	154.932.108.376	39.840.039.643	194.772.148.019	119.091.641.226	1.261.125.083	36.141.880.057	517.122.449	2.444.275.791	159.456.044.606	16.895.104.908	176.351.149.514
- ESTADO ZULIA	323	878	108	154.932.108.376	39.840.039.643	194.772.148.019	119.091.641.226	1.261.125.083	36.141.880.057	517.122.449	2.444.275.791	159.456.044.606	16.895.104.908	176.351.149.514
BARALT	6	11	2	710.922.003	-	710.922.003	966.676.568	-	487.974.319	349.139	3.851.957	1.458.851.983	47.166.959	1.506.018.942
Libertador	5	10	2	509.565.544	-	509.565.544	869.804.206	-	439.716.516	349.139	2.666.426	1.312.536.287	47.166.959	1.359.703.246
Manuel Guanipa Matos	1	1	-	201.356.459	-	201.356.459	96.872.362	-	48.257.803	-	1.185.531	146.315.696	-	146.315.696
CABIMAS	19	52	6	2.934.695.259	-	2.934.695.259	4.832.014.537	2.124.739	2.345.194.210	5.686.305	30.844.513	7.215.864.304	317.950.272	7.533.814.577
Ambrosio	12	32	4	1.608.188.459	-	1.608.188.459	2.030.864.370	1.000	1.207.937.480	5.116.355	20.337.579	3.264.256.784	168.000.740	3.432.257.524
Carmen Herrera	4	17	2	1.189.042.331	-	1.189.042.331	2.663.621.506	2.123.739	1.058.745.730	569.950	9.605.530	3.734.666.455	149.949.532	3.884.615.987
La Rosa	2	2	-	137.464.469	-	137.464.469	137.528.661	-	78.511.000	-	901.404	216.941.065	-	216.941.065
Jorge Hernández	1	1	-	-	-	-	-	-	-	-	-	-	-	-
CATATUMBO	3	3	1	31.607.275	-	31.607.275	271.755.092	-	107.590.707	5.500	400.157	379.751.456	58.834.874	438.586.330
Encontrados	1	1	-	15.690.126	-	15.690.126	127.620.453	-	43.633.146	-	380.454	171.634.053	58.214.385	229.848.438
Udón Pérez	2	2	1	15.917.149	-	15.917.149	144.134.639	-	63.957.561	5.500	19.703	208.117.403	620.489	208.737.892
COLÓN	9	32	5	8.462.370.652	-	8.462.370.652	4.571.533.911	6.000	1.297.448.721	20.566.800	15.593.825	5.905.149.257	223.518.332	6.128.667.589
San Carlos del Zulia	1	1	-	69.946.602	-	69.946.602	147.101.782	-	25.216.663	-	682.658	173.001.103	1.465.194	174.466.297
Santa Bárbara	8	31	5	8.392.424.050	-	8.392.424.050	4.424.432.129	6.000	1.272.232.058	20.566.800	14.911.167	5.732.148.154	222.053.138	5.954.201.292
FRANCISCO JAVIER PULGAR (Simón Rodríguez)	1	1	4	-	-	-	-	-	-	-	-	-	-	-
JESÚS ENRIQUE LOSSADA (La Concepción)	4	8	2	553.767.173	-	553.767.173	914.966.761	-	358.883.581	80.000	2.462.707	1.276.393.049	151.528.589	1.427.921.638
JESÚS MARÍA SEMPRÚN	2	3	-	163.403.362	-	163.403.362	426.166.958	-	123.806.956	2.000	2.027.336	552.003.250	31.590.012	583.593.262
LA CAÑADA DE URDANETA	2	8	-	370.866.095	-	370.866.095	668.336.649	-	293.622.681	400.543	3.583.056	965.942.929	6.015.727	971.958.656
Concepción	2	8	-	370.866.095	-	370.866.095	668.336.649	-	293.622.681	400.543	3.583.056	965.942.929	6.015.727	971.958.656
LAGUNILLAS	28	56	7	7.441.095.182	-	7.441.095.182	7.335.457.782	312.554.200	3.547.394.077	36.012.013	114.809.619	11.346.227.691	502.349.506	11.848.577.197
Alonso de Ojeda	22	44	6	6.298.239.763	-	6.298.239.763	6.104.419.022	312.554.200	2.705.899.914	36.012.013	106.416.192	9.265.301.341	125.936.892	9.391.238.233
Libertad	2	5	-	799.009.984	-	799.009.984	799.780.791	-	550.649.603	-	6.747.464	1.357.177.858	12.980.110	1.370.157.968
Venezuela	4	7	-	343.845.435	-	343.845.435	431.257.969	-	290.844.560	-	1.645.963	723.748.492	363.432.504	1.087.180.996
MACHIKUES DE PERIJÁ	12	25	3	6.208.384.776	354.782	6.208.739.558	3.669.967.556	17.000	708.854.533	1.689.528	8.940.941	4.389.469.558	68.834.576	4.458.304.134
Libertad	10	24	3	6.191.576.873	354.782	6.191.931.655	3.573.221.092	17.000	673.899.761	1.689.528	8.614.165	4.257.441.546	68.795.896	4.326.237.442
Bartolomé de las Casas	1	-	-	4.729.932	-	4.729.932	25.032.619	-	13.300.487	-	61.097	38.394.203	-	38.394.203
San José de Perijá	1	1	-	12.077.971	-	12.077.971	71.713.845	-	21.654.285	-	265.679	93.633.809	38.680	93.672.489
MARA	4	15	1	1.096.103.785	-	1.096.103.785	1.695.990.601	-	459.565.197	687.800	1.068.975	2.157.312.573	15.888.478	2.173.201.051
San Rafael	2	7	-	585.226.799	-	585.226.799	975.054.218	-	206.079.687	687.800	248.043	1.182.069.748	15.363.327	1.197.433.075
Luis de Vicente	1	2	1	87.153.971	-	87.153.971	277.131.450	-	132.552.667	-	105.032	409.789.149	525.151	410.314.300
Ricaurte	1	6	-	423.723.015	-	423.723.015	443.804.933	-	120.932.843	-	715.900	565.453.676	-	565.453.676
MARACAIBO	193	573	64	120.276.613.192	39.839.684.861	160.116.298.053	85.682.515.048	946.352.685	23.604.831.307	431.307.829	2.223.254.767	112.888.261.636	14.969.437.646	127.857.699.282
Antonio Borjas Romero	11	44	1	11.794.439.931	-	11.794.439.931	8.609.651.557	5.055.595	2.547.901.151	9.596.336	113.722.622	11.285.927.261	1.549.001.503	12.834.928.764
Bolívar	15	44	3	5.144.804.874	8.850	5.144.813.724	5.890.594.715	77.000	1.429.553.021	3.357.971	75.874.306	7.399.457.013	289.365.567	7.688.822.580
Cacique Mara	9	15	2	1.232.238.951	-	1.232.238.951	2.227.161.395	75.000	813.897.780	1.234.253	103.447.140	3.145.815.568	77.553.339	3.223.368.907
Caracciolo Parra Pérez	9	24	2	2.515.735.203	-	2.515.735.203	3.576.046.067	112.590.900	1.049.259.962	4.094.006	15.738.729	4.757.729.664	7.206.033	4.758.935.697
Cecilio Acosta	3	6	1	1.252.734.932	-	1.252.734.932	1.237.191.744	-	392.469.755	857.680	5.899.160	1.636.418.339	2.298.430	1.638.716.769
Cristo de Aranza	5	18	-	1.733.767.049	-	1.733.767.049	1.981.063.813	573.000	553.866.838	231.200	4.617.548	2.540.352.399	171.641.037	2.711.993.436
Chiquivacoa	13	31	3	5.848.306.499	-	5.848.306.499	5.696.950.010	130.698.280	1.077.114.243	28.024.765	39.824.449	6.972.611.747	55.395.189	7.028.006.936
Chiquiquirá	32	84	8	40.547.078.359	39.839.259.302	80.386.337.661	13.726.773.109	67.262.482	3.526.306.137	277.802.955	1.499.578.438	19.097.723.121	1.673.509.382	20.771.232.503
Francisco Eugenio Bustamante	3	4	1	503.766.819	-	503.766.819	1.160.466.305	119.780	428.091.243	1.241.979	1.616.454	1.591.535.761	400.488	1.591.936.249
Idefonso Vázquez	7	27	2	1.622.101.186	-	1.622.101.186	1.648.630.206	-	452.492.523	351.000	19.588.528	2.121.062.257	33.683.061	2.154.745.318
Juana de Ávila	14	49	9	6.009.636.029	-	6.009.636.029	5.850.924.625	54.065.569	1.107.283.385	17.660.912	48.113.204	6.878.047.695	209.443.663	7.087.491.358
Luis Hurtado Higuera	3	18	2	710.534.572	-	710.534.572	1.428.044.730	63.078.660	426.320.089	-	2.927.575	1.920.371.054	1.538.250	1.921.909.304
Manuel Dagnino	7	24	2	3.327.655.219	-	3.327.655.219	3.773.881.952	-	1.491.690.739	4.204.245	5.295.597.191	163.278.907	5.458.876.098	5.458.876.098
Olegario Villalobos	36	111	16	20.820.897.611	-	20.820.897.611	18.513.879.062	504.726.419	5.412.606.866	49.364.838	128.975.538	24.609.552.723	1.759.156.106	26.368.708.829
Raúl Leoni	12	27	5	2.281.883.212	-	2.281.883.212	3.325.813.349	30.000	1.106.508.416	6.367.414	21.784.107	4.460.503.286	105.483.605	4.565.986.891
Santa Lucía	14	27	7	14.931.032.746	416.709	14.931.449.455	7.235.442.409	8.000.000	1.789.469.159	26.918.275	115.726.714	9.175.556.557	8.876.483.086	18.052.039.643
MIRANDA (Altagracia)	6	17	1	689.058.820	-	689.058.820	1.009.043.948	459	407.083.463	243.000	8.249.348	1.424.620.218	29.005.937	1.453.626.155
PÁEZ	2	5	-	450.000	-	450.000	-	-	-	-	-	-	-	-
Sinamaica	1	1	-	450.000	-	450.000	-	-	-	-	-	-	-	-
Guajira														

CUADRO N° 163
BANCA UNIVERSAL Y BANCA COMERCIAL
DISTRIBUCIÓN DE LA CARTERA DE CRÉDITOS, CARTERA DE INVERSIONES Y CAPTACIONES DEL PÚBLICO POR REGIÓN ADMINISTRATIVA Y CENTRO POBLADO
30-06-15
(Bolívares)

															5/7
R E G I O N	NÚMERO			CARTERA			CAPTACIONES DE PERSONAS NATURALES Y JURÍDICAS							TOTAL	
	OFICINAS	CAJEROS AUTOMÁTICOS	TAQUILLAS EXTERNAS	DE CRÉDITOS	DE INVERSIÓN	TOTAL	DEPÓSITOS EN CUENTAS CORRIENTES	DEPÓSITOS Y CERTIFICADOS A LA VISTA	DEPÓSITOS DE AHORRO	DEPÓSITOS A PLAZO	OTROS INSTRUMENTOS DE CAPTACIÓN	TOTAL	CAPTACIONES OFICIALES	CAPTACIONES DEL PÚBLICO	
LOS ANDES	396	990	101	132.950.429.052	77.698.196.725	210.648.625.777	120.220.538.134	67.549.885	47.876.896.204	457.640.318	2.413.171.755	171.642.796.296	38.790.122.924	210.432.919.220	
.. MUNICIPIO PÁEZ DEL ESTADO APURE	5	11	2	1.281.159.791	-	1.281.159.791	1.491.152.724	-	640.350.760	377.877	12.647.564	2.144.528.925	73.403.277	2.217.932.202	
Guisadillo	4	10	1	1.261.184.057	-	1.261.184.057	1.184.251.667	-	501.718.414	377.877	10.656.541	1.697.004.499	72.396.293	1.769.400.792	
San Camilo	1	1	1	19.975.734	-	19.975.734	306.901.057	-	138.632.346	-	1.991.023	447.524.426	1.006.984	448.531.410	
.. ESTADO BARINAS	78	179	23	27.138.994.671	9.874.180	27.148.868.851	20.842.247.780	8.366.197	7.823.528.300	17.344.562	330.801.236	29.022.288.075	4.146.326.270	33.168.614.345	
ALBERTO ARVELO TORREALBA (Sabaneta)	6	11	3	562.333.739	385.058	562.718.797	699.621.674	1.500.950	426.985.677	120.200	4.527.126	1.132.755.627	410.727.950	1.543.483.577	
ANTONIO JOSÉ DE SUCRE (Tiroporo)	5	9	4	3.454.203.327	-	3.454.203.327	2.710.299.814	-	636.185.424	54.926	6.908.139	3.353.448.703	73.790.003	3.427.238.706	
ARISMENÍ	1	1	-	13.458.452	-	13.458.452	64.914.067	-	28.849.005	25.000	88.021	113.876.030	15.605.662	129.481.755	
BARINAS	52	137	12	21.225.627.673	9.132.496	21.234.760.169	14.853.090.897	6.865.247	5.862.484.105	15.606.446	306.499.513	21.044.546.245	3.398.422.070	24.442.968.278	
Barinas	25	82	4	13.797.699.039	8.665.829	13.806.364.868	9.977.209.568	2.155.100	4.681.374.697	13.901.628	1.432.065	14.836.060.245	2.489.729.028	17.325.789.273	
Santa Inés	2	1	2	59.188.194	-	59.188.194	144.653.110	-	30.347.171	-	152.010	175.152.291	18.203	175.170.494	
El Camero	9	9	4	741.822.896	-	741.822.896	827.040.546	1.010.147	323.188.902	619.712	4.402.649	1.156.261.556	594.115.838	1.750.377.654	
Rómulo Betancourt	1	1	-	-	-	-	-	-	-	-	-	-	-	-	
Alto Barinas	14	40	2	3.146.557.420	466.667	3.147.024.087	2.970.228.999	3.700.000	483.735.206	1.078.006	23.341.412	3.482.076.623	116.379.582	3.598.456.205	
Domingo Ortiz de Páez	1	4	-	3.480.360.124	-	3.480.360.124	3.932.657	-	343.877.959	7.100	117.187.377	1.394.965.093	198.179.319	1.593.174.412	
BOLIVAR (Barinitas)	2	6	-	261.362.124	-	261.362.124	370.058.084	-	154.317.084	-	1.668.649	526.043.815	2.092.105	152.920.920	
CRUZ PAREDES (Barrancas)	1	1	-	32.232.697	-	32.232.697	121.338.027	-	65.708.336	-	863.550	187.909.913	67.026.163	254.936.076	
EZEQUEL ZAMORA (Santa Bárbara)	3	2	2	366.870.488	-	366.870.488	397.495.261	-	202.332.307	472.935	5.172.661	805.473.184	32.883.645	836.356.829	
OBISPOS	1	2	1	59.272.221	-	59.272.221	48.633.087	-	-	-	410	48.633.497	29.670.884	69.804.381	
PEDRAZA (Ciudad Bolivia)	3	3	1	472.407.450	-	472.407.450	588.255.623	-	201.758.034	1.040.005	2.175.413	793.229.914	40.187.511	833.417.425	
ROJAS	3	5	-	596.166.649	356.626	596.523.275	490.748.564	-	180.035.691	25.050	1.841.791	672.651.096	20.953.085	693.604.181	
Libertad	2	4	-	531.374.727	-	531.374.727	425.428.076	-	163.974.098	25.050	1.449.181	650.876.915	19.363.142	610.230.057	
Santa Rosa	1	1	-	64.791.922	-	64.791.922	65.320.488	-	16.061.093	-	382.600	81.774.181	1.599.943	83.374.124	
SOSA (Ciudad de Nutrias)	1	1	-	72.209.426	-	72.209.426	138.008.624	-	38.386.636	-	1.003.929	177.399.189	12.918.138	190.317.327	
ANDRÉS ELOY BLANCO	1	1	-	22.850.425	-	22.850.425	139.784.058	-	26.484.764	-	52.014	166.320.636	50.759.054	217.079.890	
.. ESTADO MÉRIDA	103	278	22	41.326.621.579	-	41.326.621.579	31.551.651.925	104.994.235	13.186.647.711	271.165.914	217.799.855	45.332.259.590	5.647.542.742	59.979.892.832	
ALBERTO ADRIANI	18	44	5	10.673.729.685	-	10.673.729.685	7.279.649.347	9.800.384	1.780.416.417	9.588.620	40.989.886	9.120.444.654	223.639.888	9.344.054.542	
Presidente Betancourt	12	39	4	10.428.533.590	-	10.428.533.590	6.681.452.436	9.800.384	1.660.660.598	9.038.620	38.352.936	8.399.304.974	218.874.737	8.618.179.711	
Presidente Páez	3	2	-	123.745.495	-	123.745.495	337.472.233	-	10.648.736	-	-	348.120.969	595.893	348.716.852	
Presidente Rómulo Gallegos	3	4	1	121.450.600	-	121.450.600	269.724.678	-	109.107.681	550.000	2.636.950	4.169.298	1.489.278	5.659.276	
ANDRÉS BELLO	1	1	-	55.281.874	-	55.281.874	111.560.257	-	111.576.902	93.203	232.473	222.632.315	16.290.381	238.923.696	
ANTONIO PINTO SALINAS	2	7	1	540.277.271	-	540.277.271	494.684.846	-	212.139.687	-	928.274	707.752.807	12.226.143	724.978.950	
DOLIBRISPO CHACÓN	2	2	-	209.854.398	-	209.854.398	17.605.297	-	37.605.417	-	1.984.868.747	1.984.868.747	4.868.147	2.453.015.894	
CAMPO ELÍAS	6	16	2	593.023.806	-	593.023.806	856.348.409	11.110.000	426.523.320	639.202	3.598.495	1.298.219.426	17.026.133	1.343.259.619	
Fernández Peña	5	16	1	520.285.372	-	520.285.372	762.782.828	-	358.777.771	639.202	3.356.316	1.145.555.917	43.037.291	1.188.593.208	
Montalbán	1	2	1	72.738.434	-	72.738.434	73.565.781	11.110.000	67.745.549	-	242.179	152.663.509	2.038.802	154.870.861	
CARACIOLLO PARRA OLMEDO	1	3	-	510.573.595	-	510.573.595	562.308.049	-	1.765.621	-	1.486.671	1.749.420.220	3.159.664	742.579.874	
CARDENAL QUINTERO	1	4	1	150.191.902	-	150.191.902	431.710.675	-	266.609.771	-	1.343.561	701.455.007	95.109.503	796.564.510	
JULIO CÉSAR SALAS	1	2	1	556.461.532	-	556.461.532	20.219.588	-	-	-	20.219.588	15.879.496	15.879.496	176.199.084	
LIBERTADOR	49	143	8	20.230.802.461	-	20.230.802.461	15.325.402.104	83.995.059	7.742.598.478	258.285.308	148.457.411	23.558.780.961	4.757.717.720	28.316.495.680	
Antonio Spineti Dini	8	22	3	1.889.493.452	-	1.889.493.452	2.163.343.480	297.320	895.085.714	2.581.237	19.765.953	3.081.073.543	104.737.315	3.185.811.901	
Caracciolo Parra Pérez	2	1	-	167.436.850	-	167.436.850	166.433.993	518.002	142.167.693	3.067.896	5.403.062	337.590.646	8.716.446	346.307.092	
Arae	1	1	-	26.997.382	-	26.997.382	38.997.382	-	2.322.370	38.149.370	-	38.149.370	-	-	
El Llano	16	70	2	10.858.371.386	-	10.858.371.386	7.168.733.738	64.711.975	3.457.114.177	179.320.946	54.073.531	10.923.954.367	856.702.936	11.780.656.565	
Gonzalo Píon Febres	1	2	-	214.528.007	-	214.528.007	194.704.682	15.000.000	80.972.811	-	13.829.745	304.507.018	94.536.213	399.043.231	
Jesús Píon	1	2	-	898.484.216	-	898.484.216	898.484.216	-	886.007.022	5.200	5.342.750	1.739.741.077	1.210.744.887	2.942.495.897	
Juan Rodríguez Suárez	6	12	-	2.168.007.180	-	2.168.007.180	1.694.803.511	-	1.033.999.345	4.411.779	15.729.714	2.748.944.349	146.471.826	2.895.416.175	
Lasso de la Vega	2	5	-	399.723.439	-	399.723.439	373.039.784	-	117.741.280	-	11.970.339	502.751.405	502.751.405	502.751.405	
Mariano Píon Salas	3	2	1	459.941.077	-	459.941.077	535.207.854	1.189.000	219.902.162	5.534.000	6.282.412	768.115.426	159.806.360	927.921.786	
Mila	1	1	-	385.834.090	-	385.834.090	202.639.931	-	108.995.737	-	1.415.369	402.860.647	402.860.647	402.860.647	
Osuna Rodríguez	1	3	-	128.724.459	-	128.724.459	109.886.313	-	21.675.658	-	151.731	131.713.702	17.371.990	149.085.692	
Sagrario	6	19	2	2.633.250.943	-	2.633.250.943	1.738.078.666	2.276.762	776.704.676	59.481.365	14.7				

R E G I Ó N	NÚMERO			C A R T E R A			CAPTACIONES DE PERSONAS NATURALES Y JURÍDICAS						CAPTACIONES OFICIALES	TOTAL CAPTACIONES DEL PÚBLICO
	OFICINAS	CAJEROS AUTOMÁTICOS	TAQUILLAS EXTERNAS	DE CRÉDITOS	DE INVERSIÓN	T O T A L	DEPÓSITOS EN CUENTAS CORRIENTES	DEPÓSITOS Y CERTIFICADOS A LA VISTA	DEPÓSITOS DE AHORRO	DEPÓSITOS A PLAZO	OTROS INSTRUMENTOS DE CAPTACIÓN	T O T A L		
NOR - ORIENTAL	350	780	86	96.229.014.623	4.015.702	96.233.030.325	104.326.101.192	944.956.136	42.622.375.569	525.441.759	1.944.401.121	150.363.275.777	15.357.807.600	165.721.083.377
-.- ESTADO ANZOÁTEGUI	182	406	52	53.048.491.804	4.015.702	53.052.507.506	61.674.571.361	405.296.093	22.624.642.681	230.224.231	1.253.297.605	86.188.031.971	7.515.828.369	93.703.860.340
ANACO	16		6	4.106.007.583	-	4.106.007.583	5.270.449.451	97.996.250	2.571.508.950	63.158.549	68.999.768	8.073.912.968	1.595.931.077	9.669.844.045
Anaco	16		6	4.106.007.583	-	4.106.007.583	5.270.449.451	98.796.250	2.571.508.950	63.158.549	68.999.768	8.073.912.968	1.595.931.077	9.669.844.045
ARAGUA	3	5	1	372.638.757	-	372.638.757	307.333.927	-	210.643.351	36.495	2.923.630	520.937.403	83.402.451	604.339.854
FERNANDO DE PEÑALVER	8	16	4	1.588.629.650	-	1.588.629.650	1.879.031.718	6.195.190	586.314.001	1.845.902	13.593.360	2.486.980.171	44.159.016	2.531.139.187
Puerto Piritu	7		4	1.588.629.650	-	1.588.629.650	1.879.031.718	6.195.190	586.314.001	1.845.902	13.593.360	2.486.980.171	44.159.016	2.531.139.187
San Miguel	1	2	-	-	-	-	-	-	-	-	-	-	-	-
FRANCISCO DE MIRANDA	4	4	2	680.813.877	-	680.813.877	630.361.267	-	357.515.450	800.000	7.468.450	996.145.167	173.417.163	1.169.562.330
Pariaguan	4	4	2	680.813.877	-	680.813.877	630.361.267	-	357.515.450	800.000	7.468.450	996.145.167	173.417.163	1.169.562.330
QUANTA	3	6	3	141.452.751	-	141.452.751	391.087.606	50.000	110.139.587	83.500	15.974.226	517.334.919	7.455.222	524.790.141
Guanta	3	6	3	141.452.751	-	141.452.751	391.087.606	50.000	110.139.587	83.500	15.974.226	517.334.919	7.455.222	524.790.141
JUAN ANTONIO SOTILLO	40	107	11	14.534.089.993	-	14.534.089.993	15.626.239.658	14.529.195	6.198.010.003	60.719.031	338.699.161	22.238.197.048	1.591.088.430	23.829.285.478
Puerto la Cruz	38	104	10	14.484.214.823	-	14.484.214.823	15.395.642.970	14.529.195	6.155.622.953	60.440.400	336.406.057	21.962.641.575	1.578.470.521	23.541.112.096
Pozuelos	2	3	1	49.875.170	-	49.875.170	230.596.688	-	42.387.050	278.631	2.293.104	275.555.473	12.617.909	288.173.382
LIBERTAD (San Mateo)	1	1	1	819.697	-	819.697	49.617.710	-	40.454.652	-	90.072.362	6.086.799	96.159.161	-
MANUEL EZEQUIEL BRUZUAL (Clarines)	2	2	-	48.396.612	-	48.396.612	203.470.356	-	77.388.736	-	37.321	280.896.413	65.012.578	345.908.991
PEDRO MARÍA FREITES (Cantaura)	5	10	2	525.873.354	-	525.873.354	784.170.925	7.065.000	515.995.822	335.200	11.720.793	1.319.287.723	80.864.872	1.400.152.555
PIRITU	2	2	-	57.832.304	-	57.832.304	125.078.797	-	25.541.845	-	22.100.852	172.721.494	-	172.721.494
Capital Piritu	2	1	-	9.841.974	-	9.841.974	9.680.118	-	2.034.881	-	11.714.999	-	-	11.714.999
San Francisco	1	2	-	47.990.330	-	47.990.330	115.398.679	-	23.506.964	-	22.100.852	161.006.495	-	161.006.495

CUADRO N° I 63
BANCA UNIVERSAL Y BANCA COMERCIAL
DISTRIBUCIÓN DE LA CARTERA DE CRÉDITOS, CARTERA DE INVERSIONES Y CAPTACIONES DEL PÚBLICO POR REGIÓN ADMINISTRATIVA Y CENTRO POBLADO
30-06-15
(Bolívares)

R E G I Ó N	NÚMERO			C A R T E R A			CAPTACIONES DE PERSONAS NATURALES Y JURÍDICAS						CAPTACIONES OFICIALES	TOTAL CAPTACIONES DEL PÚBLICO
	OFICINAS	CAJEROS AUTOMÁTICOS	TAQUILLAS EXTERNAS	DE CRÉDITOS	DE INVERSIÓN	T O T A L	DEPÓSITOS EN CUENTAS CORRIENTES	DEPÓSITOS Y CERTIFICADOS A LA VISTA	DEPÓSITOS DE AHORRO	DEPÓSITOS A PLAZO	OTROS INSTRUMENTOS DE CAPTACIÓN	T O T A L		
INSULAR	96	224	34	24.380.191.577	3.216.718	24.383.408.295	35.278.670.911	18.045.803	9.366.160.809	235.201.023	351.128.450	45.249.206.996	2.413.968.704	47.663.175.700
- ESTADO NUEVA ESPARTA	95	222	34	24.379.776.273	3.216.718	24.382.992.991	35.244.632.504	18.045.803	9.365.944.653	235.201.023	351.053.075	45.214.877.058	2.413.968.704	47.628.845.762
ANTOLÍN DEL CAMPO	2	7	-	175.128.619	-	175.128.619	389.974.626	-	161.889.713	-	6.745.063	558.609.402	40.448.158	599.057.560
ARISMENDI	6	9	1	924.116.702	-	924.116.702	894.365.246	5.030.000	515.603.102	9.345.500	11.484.742	1.435.828.590	88.516.077	1.524.344.667
DÍAZ	3	3	-	120.365.108	-	120.365.108	274.435.449	-	131.323.030	-	599.358	406.357.837	20.780.765	427.138.602
Díaz	2	2	-	22.765.264	-	22.765.264	120.860.209	-	106.259.714	-	496.900	227.616.823	20.780.765	248.397.588
Zabala	1	1	-	97.599.844	-	97.599.844	153.575.240	-	25.063.316	-	102.458	178.741.014	-	178.741.014
GARCÍA	4	6	-	140.706.586	-	140.706.586	479.223.371	-	152.644.608	119.000	6.116.433	638.103.412	6.457.876	644.561.288
García	2	3	-	95.316.417	-	95.316.417	211.996.302	-	74.526.699	-	555.816	287.078.817	5.981.662	293.060.479
Fajardo	2	3	-	45.390.169	-	45.390.169	267.227.069	-	78.117.909	119.000	5.560.617	351.024.595	476.214	351.500.809
MANEIRO	23	61	4	4.579.607.634	2.055.465	4.581.663.099	7.601.250.720	8.792.553	1.480.459.247	23.612.445	81.777.992	9.195.892.957	162.515.177	9.358.408.134
Maneiro	14	28	2	3.085.398.237	-	3.085.398.237	5.380.949.028	7.791.053	1.095.952.170	21.789.810	6.586.291.292	49.809.231	146.107.994	6.702.399.286
Aguirre	9	33	2	1.494.209.397	2.055.465	1.496.264.862	2.220.301.692	1.001.500	384.507.077	1.822.635	31.968.761	2.639.601.665	16.407.183	2.656.008.848
MARCANO	7	21	4	555.614.333	1.161.253	556.775.586	1.154.974.234	-	954.628.756	2.206.720	38.843.179	2.150.652.889	89.303.169	2.239.956.058
MARIÑO	44	108	20	17.656.529.424	-	17.656.529.424	23.586.502.153	4.223.250	5.383.237.914	198.817.358	194.495.438	29.367.276.113	1.885.788.754	31.253.064.867
PENÍNSULA DE MACANAO	2	2	-	25.841.825	-	25.841.825	368.913.650	-	219.653.605	-	8.932.508	597.399.763	20.061.461	617.461.224
Península de Macanao	1	1	-	20.443.593	-	20.443.593	264.802.839	-	197.461.767	-	8.550.854	470.815.460	20.061.461	490.876.921
San Francisco	1	1	-	5.398.232	-	5.398.232	104.110.811	-	22.191.838	-	281.654	126.584.303	-	126.584.303
TUBORES	3	4	4	189.606.145	-	189.606.145	455.327.390	-	321.721.437	1.100.000	1.908.454	780.057.281	84.974.832	865.032.113
Tubores	2	3	4	189.606.145	-	189.606.145	455.327.390	-	321.721.437	1.100.000	1.908.454	780.057.281	84.974.832	865.032.113
Los Barales	1	1	-	-	-	-	-	-	-	-	-	-	-	-
VILLALBA	1	1	1	12.259.897	-	12.259.897	39.665.665	-	44.783.241	-	249.908	84.698.814	15.122.435	99.821.249
- DEPENDENCIAS FEDERALES GRAN ROQUE	1	2	-	415.304	-	415.304	34.038.407	-	216.156	-	75.375	34.329.938	-	34.329.938
GUAYANA	199	452	72	56.095.211.501	6.132.613.832	62.227.825.333	62.962.372.916	1.391.940.657	20.720.865.601	590.811.167	1.225.037.601	86.891.027.942	9.271.988.207	96.163.016.149
- ESTADO AMAZONAS	8	36	4	756.183.903	-	756.183.903	2.014.732.462	-	652.449.498	89.722	11.146.108	2.678.417.790	659.228.650	3.337.646.440
ATURES (Puerto Ayacucho)	8	36	4	756.183.903	-	756.183.903	2.014.732.462	-	652.449.498	89.722	11.146.108	2.678.417.790	659.228.650	3.337.646.440
Luis Alberto Gómez	1	1	1	222.222	-	222.222	25.788.399	-	47.885.382	-	264.655	73.938.436	3.443.966	77.382.402
Fernando Girón Tovar	6	18	3	444.563.547	-	444.563.547	1.437.995.702	-	362.321.045	48.104	9.884.126	1.810.248.977	601.156.771	2.411.405.748
Parícuta	1	17	-	311.398.134	-	311.398.134	550.948.361	-	242.243.071	41.618	997.327	794.230.377	54.627.913	848.858.290
- ESTADO BOLÍVAR	182	402	64	54.453.075.378	6.132.613.832	60.585.689.210	59.337.236.914	1.391.177.311	19.252.476.828	588.395.883	1.192.391.749	81.761.678.685	8.064.321.653	89.826.000.338
CARONÍ	116	264	46	38.527.700.336	6.132.613.832	44.660.314.168	37.489.793.216	1.373.691.696	11.863.528.795	570.987.429	937.686.624	52.235.687.760	6.742.221.672	58.977.909.432
Cachamay	41	108	11	20.257.695.334	6.127.438.242	26.385.133.576	16.724.560.350	848.877.328	5.561.064.308	466.995.207	238.271.202	23.839.768.395	2.515.684.591	26.355.452.986
Chirica	6	4	2	1.867.605.428	-	1.867.605.428	1.624.139.587	-	250.591.906	4.000.000	15.535.352	1.894.266.845	1.432.930.825	3.327.197.670
Dalla Costa	7	13	3	1.871.644.700	-	1.871.644.700	1.758.202.043	6.500.000	781.831.561	18.286.000	46.079.087	2.610.898.691	192.030.508	2.802.929.199
Once de Abril	3	5	-	324.239.118	-	324.239.118	617.303.437	-	102.257.045	3.000.000	6.865.150	729.425.632	2.170	729.427.802
Simón Bolívar	7	14	7	1.855.013.154	-	1.855.013.154	2.012.879.888	101.045.500	946.024.163	15.403.050	47.149.494	3.122.502.095	605.054.876	3.727.556.971
Unare	21	40	13	3.827.346.871	4.563.259	3.831.910.130	5.588.993.889	396.920.868	2.062.152.732	28.637.094	65.802.234	8.142.506.817	566.891.900	8.709.398.717
Universidad	30	80	10	8.510.336.972	612.331	8.510.949.303	9.051.065.144	20.348.000	2.061.457.110	34.666.078	517.979.089	11.685.515.421	1.429.626.786	13.115.142.207
Vista al Sol	1	-	-	13.818.759	-	13.818.759	98.149.970	-	98.149.970	-	5.016	210.803.864	16	210.803.880
CEDENO	3	3	1	227.932.412	-	227.932.412	437.683.152	-	338.994.061	-	1.911.163	778.588.376	63.968.686	842.557.062
Cedeño	3	3	1	227.932.412	-	227.932.412	426.702.468	-	321.130.100	-	1.911.163	749.743.731	63.958.941	813.702.672
Pijiguao	-	-	-	-	-	-	10.980.884	-	17.863.961	-	-	28.844.645	9.745	28.854.390
EL CALLAO	4	7	1	43.739.266	-	43.739.266	592.449.168	-	173.851.721	-	7.687.769	773.988.656	5.747.432	779.736.088
GRAN SABANA	6	10	1	30.128.509	-	30.128.509	616.750.042	-	222.979.555	-	5.281.531	845.011.128	78.577.742	923.588.870
HERES	28	85	10	7.896.874.869	-	7.896.874.869	13.301.923.900	5.120.615	4.227.150.842	14.035.677	128.497.933	17.676.728.967	675.829.722	18.352.558.689
Agua Salada	5	14	1	1.530.963.247	-	1.530.963.247	1.758.885.559	-	986.272.819	1.982.655	7.576.850	2.754.717.883	205.532.545	2.960.250.428
Catedral	15	36	6	2.877.450.609	-	2.877.450.609	8.250.009.019	2.385.754	1.791.791.439	8.539.599	43.997.758	10.096.723.569	255.445.484	10.352.169.053
José Antonio Páez	1	1	-	5	-	5	48.836.690	-	140.174.384	-	3.573.833	192.584.907	170.310	192.755.217
Vista Hermosa	6	28	2	1.289.075.274	-	1.289.075.274	2.470.573.366	2.734.861	922.700.695	3.419.783	36.789.883	3.436.218.588	110.315.064	3.546.533.652
Orinoco	1	6	1	2.199.385.734	-	2.199.385.734	773.619.266	-	386.211.505	93.640	36.559.609	1.196.484.020	104.366.319	1.300.850.339
PIAR	12	19	4	6.984.699.035	-	6.984.699.035	3.526.125.791	12.365.000	1.316.859.021	3.372.777	96.235.839	4.954.958.428	237.213.450	5.192.171.878
RAÚL LEONI	3	4	1	169.995.967	-	169.995.967	169.994.790	-	194.840.756	4.125.022	368.960.568	84.239.218	453.199.786	453.199.786
Raúl Leoni	1	1	1	38.257	-	38.257	52.509.368	-	51.386.949	-	2.483.4			

CUADRO Nº I 64
RESTO DEL SECTOR BANCARIO
DISTRIBUCIÓN DE LA CARTERA DE CRÉDITOS, CARTERA DE INVERSIONES Y CAPTACIONES DEL PÚBLICO POR REGIÓN ADMINISTRATIVA Y CENTRO POBLADO
30-06-15
(Bolívares)

1/2

T O T A L	NÚMERO			CARTERA			CAPTACIONES DE PERSONAS NATURALES Y JURÍDICAS						CAPTACIONES OFICIALES	TOTAL CAPTACIONES DEL PÚBLICO
	OFICINAS	CAJEROS AUTOMÁTICOS	TAQUILLAS EXTERNAS	DE CRÉDITOS	DE INVERSIÓN	TOTAL	DEPOSITOS EN CUENTAS CORRIENTES	DEPOSITOS Y CERTIFICADOS A LA VISTA	DEPOSITOS DE AHORRO	DEPOSITOS A PLAZO	OTROS INSTRUMENTOS DE CAPTACIÓN	TOTAL		
T O T A L	115	40	12	16.603.057.971	10.993.844.491	27.596.902.462	13.261.330.095	4.773.009.800	1.971.420.103	1.196.000.999	3.310.443.999	24.512.204.996	6.401.828.099	30.914.033.095
MENOS PROVISIÓN				587.144.028	9.509	587.153.537								
SUBTOTAL	115	40	12	17.190.201.999	10.993.854.000	28.184.055.999	13.261.330.095	4.773.009.800	1.971.420.103	1.196.000.999	3.310.443.999	24.512.204.996	6.401.828.099	30.914.033.095

R E G I Ó N	NÚMERO			CARTERA			CAPTACIONES DE PERSONAS NATURALES Y JURÍDICAS						CAPTACIONES OFICIALES	TOTAL CAPTACIONES DEL PÚBLICO
	OFICINAS	CAJEROS AUTOMÁTICOS	TAQUILLAS EXTERNAS	DE CRÉDITOS	DE INVERSIÓN	TOTAL	DEPOSITOS EN CUENTAS CORRIENTES	DEPOSITOS Y CERTIFICADOS A LA VISTA	DEPOSITOS DE AHORRO	DEPOSITOS A PLAZO	OTROS INSTRUMENTOS DE CAPTACIÓN	TOTAL		
CAPITAL	63	16	1	10.294.281.672	10.993.854.000	21.288.135.672	9.749.455.763	4.773.009.800	1.569.124.513	1.189.035.706	3.289.569.062	20.570.194.844	6.063.171.421	26.633.366.265
DISTRITO CAPITAL	50	13	1	8.862.299.459	10.993.854.000	19.856.153.459	9.174.972.038	4.772.071.804	1.511.502.660	1.179.707.606	3.282.884.138	19.921.138.246	6.063.171.421	25.984.309.667
- ÁREA METROPOLITANA	50	13	1	8.862.299.459	10.993.854.000	19.856.153.459	9.174.972.038	4.772.071.804	1.511.502.660	1.179.707.606	3.282.884.138	19.921.138.246	6.063.171.421	25.984.309.667
LIBERTADOR	25	9	-	3.296.561.628	1.974.108.828	5.270.670.456	1.252.577.594	313.623.071	102.886.952	149.983.703	30.688.751	1.849.760.071	12.628.216	1.862.388.287
Altavracia	2	2	-	238.247.831	-	238.247.831	54.795.300	-	12.212.664	680.541	436.908	68.125.413	-	68.125.413
Antimano	1	1	-	-	-	-	-	-	-	-	-	-	-	-
Candelaria	1	-	-	139.965.733	-	139.965.733	89.255.465	-	12.133.427	-	13.536	101.402.428	-	101.402.428
Catedral	3	3	-	554.030.836	878.842.982	1.432.873.818	143.437.471	-	7.973.916	28.300	570.899	152.010.586	2.281.049	154.291.635
El Recreo	5	1	-	436.874.751	1.095.265.846	1.532.140.597	83.390.000	312.844.251	14.806.007	132.489.163	25.625.890	569.155.311	10.081.667	579.236.978
El Valle	2	1	-	149.313.644	-	149.313.644	37.241.732	-	8.726.376	1.214.788	771.847	47.954.743	-	47.954.743
San Bernardino	-	-	-	-	-	-	-	-	-	-	-	-	265.500	265.500
San Juan	1	-	-	280.869.309	-	280.869.309	31.334.991	-	446.203	-	-	31.781.194	-	31.781.194
San Pedro	1	1	-	63.294.912	-	63.294.912	50.193.236	-	771.659	-	-	50.964.895	-	50.964.895
Santa Rosalia	4	-	-	717.184.275	-	717.184.275	405.241.104	-	12.513.847	500.000	2.016.680	420.271.631	-	420.271.631
Sucre	5	-	-	716.780.337	-	716.780.337	357.688.295	778.820	33.302.853	15.070.911	1.252.991	408.093.870	-	408.093.870
BARUTA (*)	3	-	-	429.505.058	-	429.505.058	399.322.740	-	255.575.401	2.924.123	798.648	658.620.912	9.410.372	668.031.284
CHACAO (*)	15	3	1	4.213.317.146	8.766.052.537	12.979.369.683	7.185.551.259	2.612.659.457	1.122.985.708	586.382.565	3.250.288.537	14.757.867.526	6.004.367.401	20.762.234.927
SUCRE (*)	7	1	-	922.915.627	253.692.635	1.176.608.262	337.520.445	1.845.789.276	30.054.599	440.417.215	1.108.202	2.654.889.737	36.765.432	2.691.655.169
Petare	4	1	-	620.717.472	-	620.717.472	153.861.301	-	19.698.109	10.399.036	1.011.506	184.969.952	-	184.969.952
Leoncio Martinez	1	-	-	152.402.785	-	152.402.785	58.758.053	-	5.777.183	-	-	64.535.236	-	64.535.236
Filas de Mariches	2	-	-	149.795.370	253.692.635	403.488.005	124.901.091	1.845.789.276	4.579.307	430.018.179	96.696	2.405.384.549	36.765.432	2.442.149.981
- ESTADO VARGAS	2	1	-	40.826.461	-	40.826.461	14.104.634	-	10.207.903	6.750.000	1.244.244	32.306.781	-	32.306.781
VARGAS (Maiquetía)	2	1	-	40.826.461	-	40.826.461	14.104.634	-	10.207.903	6.750.000	1.244.244	32.306.781	-	32.306.781
- ESTADO MIRANDA	11	2	-	1.391.155.752	-	1.391.155.752	560.379.091	937.996	47.413.950	2.578.100	5.440.680	616.749.817	-	616.749.817
BRIÓN (Higueroate)	1	1	-	-	-	-	-	-	-	-	-	-	-	-
CRISTOBAL ROJAS (Charallave)	2	-	-	350.270.963	-	350.270.963	65.105.523	-	4.873.292	240.000	278.749	70.497.564	-	70.497.564
GUACAIPURO (Los Teques)	3	1	-	366.167.873	-	366.167.873	162.530.054	937.996	13.961.901	190.000	3.612.758	181.232.709	-	181.232.709
LOS SALIAS (San Antonio de Los Altos)	1	-	-	63.454.654	-	63.454.654	44.177.470	-	3.684.435	-	52.300	47.894.205	-	47.894.205
PLAZA (Guaremas)	2	-	-	418.909.554	-	418.909.554	163.474.561	-	7.944.648	2.148.100	191.705	173.759.014	-	173.759.014
ZAMORA (Guatire)	2	-	-	192.352.708	-	192.352.708	125.091.483	-	16.969.674	-	1.305.168	143.366.325	-	143.366.325
CENTRAL	18	5	1	2.801.715.439	-	2.801.715.439	1.463.685.992	-	83.662.295	3.707.742	3.896.277	1.554.952.306	3.578.236	1.558.530.542
- ESTADO ARAGUA	8	3	1	1.386.282.090	-	1.386.282.090	756.395.256	-	39.647.807	275.000	980.017	797.298.080	-	797.298.080
GIRARDOT	4	1	-	691.130.188	-	691.130.188	383.478.603	-	15.530.893	150.000	889.300	400.048.796	-	400.048.796
Las Delicias	1	1	-	143.915.224	-	143.915.224	75.466.857	-	1.970.779	-	-	77.437.636	-	77.437.636
Joaquín Crespo	2	-	-	484.074.815	-	484.074.815	289.670.587	-	12.504.198	120.000	415.480	302.710.265	-	302.710.265
Andrés Eloy Blanco	1	-	-	63.140.149	-	63.140.149	18.341.159	-	1.055.916	30.000	473.820	19.900.895	-	19.900.895
SANTIAGO MARIÑO	2	1	-	485.350.077	-	485.350.077	307.301.000	-	20.372.506	-	9.908	327.683.414	-	327.683.414
SUCRE	2	1	1	209.801.825	-	209.801.825	65.615.653	-	3.744.408	125.000	80.809	69.565.870	-	69.565.870
- ESTADO CARABOBO	10	2	-	1.415.433.349	-	1.415.433.349	707.290.736	-	44.014.488	3.432.742	2.916.260	757.654.226	3.578.236	761.232.462
GUACARA	2	1	-	163.953.261	-	163.953.261	55.204.580	-	484.521	740.000	17.281	56.446.382	-	56.446.382
VALENCIA	8	1	-	1.251.480.088	-	1.251.480.088	652.086.156	-	43.529.967	2.692.742	2.898.979	701.207.844	3.578.236	704.786.080
Candelaria	2	-	-	349.805.631	-	349.805.631	112.676.155	-	20.300.264	43.742	816.954	133.837.115	-	133.837.115
Catedral	1	-	-	179.417.004	-	179.417.004	112.129.446	-	3.055.139	-	376.744	115.561.329	-	115.561.329
El Socorro	1	1	-	142.233.095	-	142.233.095	182.473.019	-	8.355.454	-	-	190.828.473	3.578.236	194.406.709
San José	3	-	-	337.723.324	-	337.723.324	216.946.972	-	2.458.536	-	984.098	220.389.606	-	220.389.606
Santa Rosa	2	-	-	242.301.034	-	242.301.034	27.860.564	-	9.360.574	2.649.000	721.183	40.591.321	-	40.591.321
LOS LLANOS	2	2	-	-	-	-	-	-	-	-	-	-	-	-
- ESTADO APURE (Excepto el Municipio Pérez)	1	1	-	-	-	-	-	-	-	-	-	-	-	-
SAN FERNANDO	1	1	-	-	-	-	-	-	-	-	-	-	-	-
- ESTADO GUÁRICO	1	1	-	-	-	-	-	-	-	-	-	-	-	-
JUAN GERMAN ROSCIO (San Juan de Los Morros)	1	1	-	-	-	-	-	-	-	-	-	-	-	-
CENTROOCCIDENTAL	9	3	1	1.201.106.821	-	1.201.106.821	480.483.561	-	109.824.592	164.758	1.735.900	592.208.811	273.068.859	865.277.670
- ESTADO FALCÓN	2	1	-	104.011.403	-	104.011.403	43.423.714	-	10.445.803	-	-	53.869.517	28.833.731	82.703.248
CARIRUBANA	2	1	-	104.011.403	-	104.011.403	43.423.714	-	10.445.803	-	-	53.869.517	28.833.731	82.703.248
- ESTADO LARA	5	1	1	1.010.548.154	-	1.010.548.154	418.885.579	-	99.129.295	164.758	1.735.900	519.915.532	244.235.128	764.150.660
IRIBARREN	5	1	1	1.010.548.154	-	1.010.548.154	418.885.579	-	99.129.295	164.758	1.735.900	519.915.532	244.235.128	764.150.660
Catedral	1	-	-	196.760.956	-	196.760.956	97.988.673	-	5.948.900	-	454.690	104.392.263	-	104.392.263
Concepción	2	-	-	459.579.837	-	459.579.837	163.982.047	-	12.684.173	164.758	1.023.234	244.235.128	-	422.089.340
Juan de Villegas	1	1	1	-	-	-	-	-	-	-	-	-	-	-
Santa Rosa	1	-	-	354.207.361	-	354.207.361	156.914.859	-	80.496.222	-	257.976	237.669.057	-	237.669.057
- ESTADO YARACUY	2	1	-	86.547.264	-	86.547.264	18.174.268	-	249.494	-	-	18.423.762	-	18.423.762
SAN FELIPE	2	1	-	86.547.264	-	86.547.264	18.174.268	-	249.494	-	-	18.423.762	-	18.423.762

(*) ESTOS MUNICIPIOS PERTENECEN AL ESTADO MIRANDA
FUENTE: FORMULARIOS EXTERNOS (BRO.ZIP)
GERENCIA GENERAL DE REGULACIÓN GERENCIA DE INVESTIGACIÓN Y DESARROLLO ESTADÍSTICO

CUADRO N° I 64
RESTO DEL SECTOR BANCARIO
DISTRIBUCIÓN DE LA CARTERA DE CRÉDITOS, CARTERA DE INVERSIONES Y CAPTACIONES DEL PÚBLICO POR REGIÓN ADMINISTRATIVA Y CENTRO POBLADO
30-06-15
(Bolívares)

R E G I Ó N	NÚMERO			C A R T E R A			CAPTACIONES DE PERSONAS NATURALES Y JURÍDICAS						CAPTACIONES OFICIALES	TOTAL CAPTACIONES DEL PÚBLICO
	OFICINAS	CAJEROS AUTOMÁTICOS	TAQUILLAS EXTERNAS	DE CRÉDITOS	DE INVERSIÓN	T O T A L	DEPOSITOS EN CUENTAS CORRIENTES	DEPOSITOS Y CERTIFICADOS A LA VISTA	DEPOSITOS DE AHORRO	DEPOSITOS A PLAZO	OTROS INSTRUMENTOS DE CAPTACIÓN	T O T A L		
ZULIANA	7	2	1	1.675.876.408	-	1.675.876.408	905.852.829	-	132.251.304	2.292.793	5.900.541	1.046.297.467	-	1.046.297.467
-.- ESTADO ZULIA	7	2	1	1.675.876.408	-	1.675.876.408	905.852.829	-	132.251.304	2.292.793	5.900.541	1.046.297.467	-	1.046.297.467
MARACAIBO	6	1	-	1.675.876.408	-	1.675.876.408	905.852.829	-	132.251.304	2.292.793	5.900.541	1.046.297.467	-	1.046.297.467
Bolívar	1	-	-	312.894.581	-	312.894.581	166.183.892	-	19.351.449	2.292.793	212.251	188.040.385	-	188.040.385
Chiquinquirá	1	-	-	383.326.608	-	383.326.608	150.997.710	-	10.760.329	-	3.020	161.761.059	-	161.761.059
Olegario Villalobos	1	1	-	85.821.651	-	85.821.651	58.043.320	-	4.324.305	-	-	62.367.625	-	62.367.625
Juana de Ávila	1	-	-	198.371.444	-	198.371.444	139.727.876	-	9.533.406	-	-	149.261.282	-	149.261.282
Santa Lucía	2	-	-	695.462.124	-	695.462.124	390.900.031	-	88.281.815	-	5.685.270	484.867.116	-	484.867.116
SAN FRANCISCO (Marcial Hernández)	1	1	1	-	-	-	-	-	-	-	-	-	-	-
LOS ANDES	5	5	2	255.871.490	-	255.871.490	166.783.513	-	10.296.147	-	5.716.302	182.795.962	42.009.591	224.805.553
-.- ESTADO BARINAS	1	1	1	-	-	-	-	-	-	-	-	-	-	-
BARINAS	1	1	1	-	-	-	-	-	-	-	-	-	-	-
Alto Barinas	1	1	1	-	-	-	-	-	-	-	-	-	-	-
-.- ESTADO MÉRIDA	1	1	1	-	-	-	-	-	-	-	-	-	-	-
CAMPO ELÍAS (Fernández Peña)	1	1	1	-	-	-	-	-	-	-	-	-	-	-
-.- ESTADO TÁCHIRA	2	1	-	255.871.490	-	255.871.490	166.783.513	-	10.296.147	-	5.716.302	182.795.962	42.009.591	224.805.553
SAN CRISTÓBAL	2	1	-	255.871.490	-	255.871.490	166.783.513	-	10.296.147	-	5.716.302	182.795.962	42.009.591	224.805.553
La Concordia	1	1	-	-	-	-	-	-	-	-	-	-	-	-
San Juan Bautista	1	-	-	255.871.490	-	255.871.490	166.783.513	-	10.296.147	-	5.716.302	182.795.962	42.009.591	224.805.553
-.- ESTADO TRUJILLO	1	2	-	-	-	-	-	-	-	-	-	-	-	-
VALERA (Mercedes Díaz)	1	2	-	-	-	-	-	-	-	-	-	-	-	-
NORO ORIENTAL	7	5	4	826.730.547	-	826.730.547	368.351.633	-	59.275.661	-	3.395.917	431.023.211	19.999.992	451.023.203
-.- ESTADO ANZOÁTEGUI	5	2	2	826.730.547	-	826.730.547	368.351.633	-	59.275.661	-	3.395.917	431.023.211	19.999.992	451.023.203
JUAN ANTONIO SOTILLO (Puerto la Cruz)	2	1	1	462.463.167	-	462.463.167	178.852.628	-	45.870.802	-	845.051	225.568.481	1	225.568.482
SIMÓN RODRÍGUEZ	2	1	1	229.739.748	-	229.739.748	102.579.619	-	11.955.047	-	1.751.790	116.286.456	-	116.286.456
Edmundo Barrios	1	-	-	229.739.748	-	229.739.748	102.579.619	-	11.955.047	-	1.751.790	116.286.456	-	116.286.456
Miguel Otero Silva	1	1	1	-	-	-	-	-	-	-	-	-	-	-
TURÍSTICO DIEGO BAUTISTA URBANEJA	1	-	-	134.527.632	-	134.527.632	86.919.386	-	1.449.812	-	799.076	89.168.274	19.999.991	109.168.265
Lecherías	1	-	-	134.527.632	-	134.527.632	86.919.386	-	1.449.812	-	799.076	89.168.274	19.999.991	109.168.265
-.- ESTADO MONAGAS	1	1	1	-	-	-	-	-	-	-	-	-	-	-
MATURÍN	1	1	1	-	-	-	-	-	-	-	-	-	-	-
San Simón	1	1	1	-	-	-	-	-	-	-	-	-	-	-
-.- ESTADO SUCRE	1	2	1	-	-	-	-	-	-	-	-	-	-	-
SUCRE	1	2	1	-	-	-	-	-	-	-	-	-	-	-
Atagracia	1	2	1	-	-	-	-	-	-	-	-	-	-	-
INSULAR	2	1	1	117.959.536	-	117.959.536	101.678.978	-	6.279.648	-	-	107.958.626	-	107.958.626
-.- ESTADO NUEVA ESPARTA	2	1	1	117.959.536	-	117.959.536	101.678.978	-	6.279.648	-	-	107.958.626	-	107.958.626
MANEIRO	1	-	-	117.959.536	-	117.959.536	101.678.978	-	6.279.648	-	-	107.958.626	-	107.958.626
MARINO	1	1	1	-	-	-	-	-	-	-	-	-	-	-
GUAYANA	2	1	1	16.660.086	-	16.660.086	25.037.826	-	705.943	800.000	230.000	26.773.769	-	26.773.769
-.- ESTADO BOLÍVAR	2	1	1	16.660.086	-	16.660.086	25.037.826	-	705.943	800.000	230.000	26.773.769	-	26.773.769
CARONÍ	1	1	1	-	-	-	-	-	-	-	-	-	-	-
Cachamay	1	1	1	-	-	-	-	-	-	-	-	-	-	-
PIAR	1	-	-	16.660.086	-	16.660.086	25.037.826	-	705.943	800.000	230.000	26.773.769	-	26.773.769

FUENTE: FORMULARIOS EXTERNOS (BRO.ZIP)
GERENCIA GENERAL DE REGULACIÓN GERENCIA DE INVESTIGACIÓN Y DESARROLLO ESTADÍSTICO

CUADRO N° I - 65
SECTOR BANCARIO
DISTRIBUCIÓN DE LOS OTROS FINANCIAMIENTOS OBTENIDOS POR CUENTA, SEGÚN BANCO
30-06-15
(Miles de Bolívares)

B A N C O		T O T A L	O T R O S F I N A N C I A M I E N T O S O B T E N I D O S					
			OBLIGACIONES CON INSTITUCIONES FINANCIERAS DEL PAÍS		OBLIGACIONES CON INSTITUCIONES FINANCIERAS DEL EXTERIOR		OBLIGACIONES POR OTROS FINANCIAMIENTOS	
			HASTA UN AÑO	A MÁS DE UN AÑO	HASTA UN AÑO	A MÁS DE UN AÑO	HASTA UN AÑO	A MÁS DE UN AÑO
BANCA UNIVERSAL	VENEZUELA	7.183.611	7.183.527	-	-	-	-	84
	BANESCO	3.653.853	3.580.858	-	72.995	-	-	-
	MERCANTIL	75.510	74.824	-	686	-	-	-
	PROVINCIAL	1.817.720	1.802.315	-	15.405	-	-	-
	OCCIDENTAL DE DESCUENTO	1.974.270	1.974.270	-	-	-	-	-
	BICENTENARIO	1.603.002	1.509.231	93.237	-	-	-	534
	BANCARIBE	539.583	34.456	-	505.127	-	-	-
	BANCO DEL TESORO	2.488	2.488	-	-	-	-	-
	EXTERIOR	146.908	41.333	-	105.575	-	-	-
	NACIONAL DE CRÉDITO	62.564	61.619	-	945	-	-	-
	FONDO COMÚN	229.276	30.090	-	199.186	-	-	-
	VENEZOLANO DE CRÉDITO	2.665.632	2.619.173	-	46.459	-	-	-
	CARONÍ	1.691	1.691	-	-	-	-	-
	SOFITASA	176.775	176.775	-	-	-	-	-
	BANPLUS	-	-	-	-	-	-	-
	PLAZA	250.000	250.000	-	-	-	-	-
	BANFANB	-	-	-	-	-	-	-
	BANCO ACTIVO	-	-	-	-	-	-	-
	100% BANCO	-	-	-	-	-	-	-
	DEL SUR	782.045	782.045	-	-	-	-	-
	CITIBANK	21.140	-	-	21.140	-	-	-
BANCA COMERCIAL	BANCO AGRÍCOLA DE VENEZUELA	354.900	-	-	-	-	-	354.900
	NOVO BANCO 1_/	2.879	-	-	2.879	-	-	-
RESTO DEL SECTOR BANCARIO	INTERNACIONAL DE DESARROLLO	-	-	-	-	-	-	-
	INDUSTRIAL DE VENEZUELA	124.309	116.146	-	6.054	-	-	2.109
	BANCO DE EXPORTACIÓN Y COMERCIO	-	-	-	-	-	-	-
	BANCRECER	536.029	386.046	-	149.983	-	-	-
	BANGENTE	4.541	4.541	-	-	-	-	-
	MI BANCO	86.000	86.000	-	-	-	-	-
	BANCAMIGA	-	-	-	-	-	-	-
BANCA DE DESARROLLO	BANCO DEL PUEBLO SOBERANO 2_/	1.809.394	1.795.000	-	-	-	-	14.394
	BANCOEX	506.997	-	-	-	-	-	506.997
	IMCP	-	-	-	-	-	-	-
BANCA UNIVERSAL Y BANCA COMERCIAL		21.668.156	20.240.841	93.237	976.451	-	-	357.627
Banca Universal		21.543.847	20.124.695	93.237	970.397	-	-	355.518
Banca Comercial		124.309	116.146	-	6.054	-	-	2.109
RESTO DEL SECTOR BANCARIO		2.942.961	2.271.587	-	149.983	-	-	521.391
Banca Microfinanciera		626.570	476.587	-	149.983	-	-	-
Banca de Desarrollo		2.316.391	1.795.000	-	-	-	-	521.391
Institutos Municipales de Crédito		-	-	-	-	-	-	-
TOTAL SECTOR BANCARIO		24.611.117	22.512.428	93.237	1.126.434	-	-	879.018
marzo - 15		29.191.497	27.450.764	93.237	1.233.127	-	-	414.369
VARIACIÓN								
ABSOLUTA		(4.580.380)	(4.938.336)	-	(106.693)	-	-	464.649
RELATIVA		(15,69)	(17,99)	-	(8,65)	-	-	112,13

FUENTE: BALANCE GENERAL DE PUBLICACIÓN
GERENCIA GENERAL DE REGULACIÓN - GERENCIA DE INVESTIGACIÓN Y DESARROLLO ESTADÍSTICO
1_/ Cifras correspondientes al mes de diciembre de 2010.

CUADRO N° I - 66
SECTOR BANCARIO
DISTRIBUCIÓN DE LOS INTERESES Y COMISIONES POR PAGAR POR CUENTA, SEGÚN BANCO
30-06-15
(Miles de Bolívares)

B A N C O			I N T E R E S E S Y C O M I S I O N E S P O R P A G A R						
			G A S T O S P O R P A G A R						
			CAPTACIONES DEL PÚBLICO	OBLIGACIONES CON EL BCV	CAPTACIONES Y OBLIGACIONES CON EL BANAP	OTROS FINANCIAMIENTOS OBTENIDOS	OTRAS OBLIGACIONES POR INTERMEDIACIÓN FINANCIERA	OBLIGACIONES CONVERTIBLES EN CAPITAL	OBLIGACIONES SUBORDINADAS
T O T A L									
BANCA UNIVERSAL	VENEZUELA	725.999	703.476	-	913	1.815	19.795	-	-
	BANESCO	99.935	98.240	-	-	1.695	-	-	-
	MERCANTIL	87.601	87.601	-	-	-	-	-	-
	PROVINCIAL	33.596	33.596	-	-	-	-	-	-
	OCCIDENTAL DE DESCUENTO	53.026	52.577	-	11	438	-	-	-
	BICENTENARIO	56.564	15.085	-	5.635	35.844	-	-	-
	BANCARIBE	240.505	238.430	-	-	2.075	-	-	-
	BANCO DEL TESORO	13.342	3.045	-	2.894	-	7.403	-	-
	EXTERIOR	98.032	97.644	-	-	388	-	-	-
	NACIONAL DE CRÉDITO	88.208	88.101	-	-	107	-	-	-
	FONDO COMÚN	10.103	10.083	-	-	20	-	-	-
	VENEZOLANO DE CRÉDITO	14.128	12.111	-	-	2.017	-	-	-
	CARONÍ	3.740	3.344	-	364	24	8	-	-
	SOFITASA	7.615	7.615	-	-	-	-	-	-
	BANPLUS	3.899	3.899	-	-	-	-	-	-
	PLAZA	4.505	4.499	-	-	6	-	-	-
	BANFANB	-	-	-	-	-	-	-	-
	BANCO ACTIVO	26.469	26.469	-	-	-	-	-	-
	100% BANCO	3.332	3.332	-	-	-	-	-	-
	DEL SUR	13.121	6.702	-	-	6.419	-	-	-
	CITIBANK	154	154	-	-	-	-	-	-
	BANCO AGRÍCOLA DE VENEZUELA	25.444	-	25.444	-	-	-	-	-
	NOVO BANCO 1_/	5.249	5.249	-	-	-	-	-	-
	INTERNACIONAL DE DESARROLLO	-	-	-	-	-	-	-	-
BANCA COMERCIAL	INDUSTRIAL DE VENEZUELA	1.685	1.633	-	-	52	-	-	-
	BANCO DE EXPORTACIÓN Y COMERCIO	-	-	-	-	-	-	-	-
RESTO DEL SECTOR BANCARIO	BANCRECER	57.785	55.165	-	-	2.620	-	-	-
	BANGENTE	14.878	14.789	-	-	89	-	-	-
	MI BANCO	4.712	4.693	-	-	19	-	-	-
	BANCAMIGA	6.920	6.920	-	-	-	-	-	-
	BANCO DEL PUEBLO SOBERANO 2_/	3.005	-	-	-	3.005	-	-	-
	BANCOEX	396	-	-	-	396	-	-	-
	I.M.CRED.	30	30	-	-	-	-	-	-
	IMCP	30	30	-	-	-	-	-	-
BANCA UNIVERSAL Y BANCA COMERCIAL			1.616.252	1.502.885	25.444	9.817	50.900	27.206	-
Banca Universal			1.614.567	1.501.252	25.444	9.817	50.848	27.206	-
Banca Comercial			1.685	1.633	-	-	52	-	-
RESTO DEL SECTOR BANCARIO			87.726	81.597	-	-	6.129	-	-
Banca Microfinanciera			84.295	81.567	-	-	2.728	-	-
Banca de Desarrollo			3.401	-	-	-	3.401	-	-
Institutos Municipales de Crédito			30	30	-	-	-	-	-
TOTAL SECTOR BANCARIO			1.703.978	1.584.482	25.444	9.817	57.029	27.206	-
marzo - 15			1.758.539	1.356.392	28.402	8.083	45.710	319.952	-
VARIACION									
ABSOLUTA			(54.561)	228.090	(2.958)	1.734	11.319	(292.746)	-
RELATIVA			(3,10)	16,82	(10,41)	21,45	24,76	(91,50)	-

FUENTE: BALANCE GENERAL DE PUBLICACIÓN
GERENCIA GENERAL DE REGULACIÓN - GERENCIA DE INVESTIGACIÓN Y DESARROLLO ESTADÍSTICO
1_/ Cifras correspondientes al mes de diciembre de 2010.

CUADRO N° I - 67
SECTOR BANCARIO
DISTRIBUCIÓN DEL PATRIMONIO POR CUENTA, SEGÚN BANCO
30-06-15
(Miles de Bolívars)

B A N C O			P A T R I M O N I O							NO REALIZADA EN INVERSIONES EN TÍTULOS	
TOTAL			CAPITAL SOCIAL	OBLIGACIONES CONVERTIBLES EN ACCIONES	APORTES PATRIMONIALES NO CAPITALIZADOS	RESERVAS DE CAPITAL	AJUSTES AL PATRIMONIO	RESULTADOS ACUMULADOS	VALORES DISPONIBLES PARA LA VENTA	(ACCIONES EN TESORERÍA)	
BANCA UNIVERSAL	VENEZUELA	34.055.280	364.713	-	-	3.069.933	7.319.364	22.530.370	770.900	-	
	BANESCO	37.920.122	1.250.000	-	-	1.318.218	96.942	35.291.018	(1.166)	(34.890)	
	MERCANTIL	28.176.012	268.060	-	36	280.123	(1.083)	26.839.531	789.345	-	
	PROVINCIAL	33.536.027	1.078.275	-	67.495	1.131.397	28.997	29.536.544	1.693.319	-	
	OCCIDENTAL DE DESCUENTO	15.800.370	2.379.675	-	1.430	2.259.600	372.791	10.759.403	27.471	-	
	BICENTENARIO	12.708.950	1.950.000	-	-	1.717.832	1.654.456	4.780.036	2.606.626	-	
	BANCARIBE	10.552.198	281.000	-	320.000	859.506	271.481	8.063.250	756.961	-	
	BANCO DEL TESORO	13.241.658	952.520	-	-	1.804.669	2.915.572	5.434.810	2.134.087	-	
	EXTERIOR	9.789.447	223.256	-	-	233.343	58.542	9.249.580	24.726	-	
	NACIONAL DE CRÉDITO	7.796.732	981.930	-	924.044	633.815	2.342.044	2.679.833	235.066	-	
	FONDO COMÚN	4.001.374	282.994	-	-	291.238	319.130	2.966.660	141.352	-	
	VENEZOLANO DE CRÉDITO	3.974.956	330.570	-	-	344.649	116.388	3.183.349	-	-	
	CARONÍ	2.762.121	135.807	-	-	152.929	524.989	1.655.682	292.714	-	
	SOFITASA	1.709.344	85.000	-	1.140	89.422	317.938	1.003.952	211.892	-	
	BANPLUS	1.891.389	176.300	-	-	181.710	44.016	1.428.677	60.686	-	
	PLAZA	1.721.596	200.600	-	-	207.410	192.277	1.062.859	58.450	-	
	BANFANB	313.402	170.000	-	-	42.250	-	101.152	-	-	
	BANCO ACTIVO	1.739.581	170.000	-	150.000	179.190	105.655	1.018.690	116.046	-	
	100% BANCO	1.248.895	170.000	-	-	166.946	78.679	721.588	111.682	-	
	DEL SUR	1.502.984	216.000	-	4.256	210.926	121.286	1.088.150	(136.612)	(1.022)	
	CITIBANK	1.245.054	170.000	-	-	177.650	(140.023)	1.037.427	-	-	
	BANCO AGRÍCOLA DE VENEZUELA	1.266.496	940.000	-	-	80.817	18.778	152.087	74.814	-	
	NOVO BANCO 1_/	495.378	170.000	-	240.000	11.143	3.295	16.523	54.417	-	
	INTERNACIONAL DE DESARROLLO	197.176	170.000	-	-	10.776	20	16.153	227	-	
BANCA COMERCIAL	INDUSTRIAL DE VENEZUELA	4.031.791	921.060	-	15.000	465.681	1.939.772	765.928	(75.650)	-	
	BANCO DE EXPORTACIÓN Y COMERCIO	186.537	70.000	-	95.277	5.789	3.484	11.987	-	-	
RESTO DEL SECTOR BANCARIO	BANCRECER	1.112.382	37.172	-	-	256.327	21.251	763.034	34.598	-	
	BANGENTE	314.552	35.000	-	-	36.582	12	235.818	7.140	-	
	MI BANCO	284.893	35.000	-	150.000	22.580	645	76.412	256	-	
	BANCAMIGA	515.374	35.000	-	220.000	31.609	57	175.143	53.565	-	
	BANCO DEL PUEBLO SOBERANO 2_/	274.329	257.304	-	53	4.974	-	10.314	1.684	-	
	BANCOEX	2.178.832	961.555	-	-	299.707	628.263	428.231	(138.924)	-	
	IMCRED. IMCP	65.429	9.100	-	25.900	6.156	-	24.273	-	-	
BANCA UNIVERSAL Y BANCA COMERCIAL		231.864.870	14.107.760	-	1.818.678	15.926.962	18.704.790	171.395.239	9.947.353	(35.912)	
Banca Universal		227.646.542	13.116.700	-	1.708.401	15.455.492	16.761.534	170.617.324	10.023.003	(35.912)	
Banca Comercial		4.218.328	991.060	-	110.277	471.470	1.943.256	777.915	(75.650)	-	
RESTO DEL SECTOR BANCARIO		4.745.791	1.370.131	-	395.953	657.935	650.228	1.713.225	(41.681)	-	
Banca Microfinanciera		2.227.201	142.172	-	370.000	347.098	21.965	1.250.407	95.559	-	
Banca de Desarrollo		2.453.161	1.218.859	-	53	304.681	628.263	438.545	(137.240)	-	
Institutos Municipales de Crédito		65.429	9.100	-	25.900	6.156	-	24.273	-	-	
TOTAL SECTOR BANCARIO		236.610.661	15.477.891	-	2.214.631	16.584.897	19.355.018	173.108.464	9.905.672	(35.912)	
marzo - 15		180.317.253	15.364.897	-	2.017.258	13.874.929	15.857.488	125.266.675	7.971.918	(35.912)	
VARIACIÓN											
ABSOLUTA		56.293.408	112.994	-	197.373	2.709.968	3.497.530	47.841.789	1.933.754	-	
RELATIVA		31,22	0,74	-	9,78	19,53	22,06	38,19	24,26	-	

FUENTE: BALANCE GENERAL DE PUBLICACIÓN
GERENCIA GENERAL DE REGULACIÓN - GERENCIA DE INVESTIGACIÓN Y DESARROLLO ESTADÍSTICO
1_/ Cifras correspondientes al mes de diciembre de 2010.

CUADRO N° I - 68
SECTOR BANCARIO
ÍNDICE DEL PATRIMONIO Vs. ACTIVOS Y OPERACIONES CONTINGENTES PONDERADAS EN BASE A RIESGO E ÍNDICE DEL [PATRIMONIO + GESTIÓN OPERATIVA] Vs. ACTIVO TOTAL, SEGÚN BANCO
30-06-15
(Bolívares)

B A N C O		ACTIVO Y CONTINGENTE						Total Activo y Operaciones Contingentes		12% Total Activo y Operaciones Contingentes		Activos y Operaciones Contingentes		2./ [Patrimonio + Gestión Operativa]	
		PARTIDAS CON PONDERACIÓN DE RIESGO						Ponderadas en Base a Riesgo	COEFICIENTE DE PONDERACIÓN DEL ACTIVO	Ponderadas en Base a Riesgo	PATRIMONIO COMPUTABLE	EXCEDENTE (DÉFICIT) PATRIMONIAL	en Base a Riesgo	1 /	Activo Total
		TOTAL	0%	20%	50%	75%	100%								
BANCA UNIVERSAL	VENEZUELA	756.645.816.487	387.391.596.177	2.425.552.444	142.982.822.721	-	223.845.845.145	295.822.366.994	39,10	35.498.684.039	33.242.937.051	(2.255.746.988)	11,24	9,07	
	BANESCO	587.438.911.004	323.818.332.100	150.084.440	88.004.501.633	-	175.465.992.831	219.498.260.536	37,37	26.339.791.264	37.871.674.440	11.531.883.176	17,25	10,18	
	MERCANTIL	408.861.582.625	169.808.635.384	585.758.770	87.925.840.999	273.651.402	150.267.696.070	194.553.006.875	47,58	23.346.360.825	27.351.663.637	4.005.302.812	14,06	9,44	
	PROVINCIAL	423.396.239.425	188.252.346.102	483.647.275	73.717.513.312	140.008.750	160.802.723.986	197.863.216.660	46,73	23.743.585.999	33.102.433.258	9.358.847.259	16,73	11,00	
	OCCIDENTAL DE DESCUENTO	247.924.941.787	102.916.997.961	163.371.328	46.864.029.347	-	97.980.543.151	121.445.232.090	48,98	14.573.427.851	15.762.019.045	1.188.591.194	12,98	9,03	
	BICENTENARIO	236.042.661.864	118.916.434.632	350.295.932	38.080.555.739	-	78.695.375.561	97.805.712.617	41,44	11.736.685.514	1.051.853.466	(10.684.832.048)	1,08	10,51	
	BANCARIBE	198.050.714.611	109.946.576.841	15.569.461	27.668.116.120	-	60.420.452.189	74.257.624.141	37,49	8.910.914.897	9.513.250.837	602.335.940	12,81	9,86	
	BANCO DEL TESORO	210.409.108.879	126.918.819.810	147.276.085	32.920.282.999	-	50.422.729.985	66.912.326.702	31,80	8.029.479.204	11.107.570.102	3.078.090.898	16,60	15,57	
	EXTERIOR	131.225.188.699	51.656.260.614	30.408.205	27.928.603.731	250.017.361	51.359.898.788	65.517.795.315	49,93	7.862.135.438	9.764.720.997	1.902.585.559	14,90	10,10	
	NACIONAL DE CRÉDITO	114.579.761.267	48.930.352.354	427.647.631	19.543.019.308	-	45.678.741.974	55.535.781.154	48,47	6.664.293.738	7.503.592.859	839.299.121	13,51	9,40	
	FONDO COMÚN	58.239.232.090	30.388.501.293	27.991.357	7.627.288.968	260.014.444	19.935.436.028	23.949.689.616	41,12	2.873.962.754	3.860.022.324	986.059.570	16,12	10,44	
	VENEZOLANO DE CRÉDITO	59.002.126.144	24.386.589.168	213.945.873	8.734.844.825	-	25.666.746.278	30.076.957.865	50,98	3.609.234.944	3.974.956.478	365.721.534	13,22	9,14	
	CARONÍ	39.643.336.774	22.193.604.551	668.846.663	4.443.558.946	1.150.991.667	11.186.334.947	14.405.127.503	36,34	1.728.615.300	2.469.407.759	740.792.459	17,14	10,89	
	SOFITASA	30.817.726.709	15.341.672.829	4.584.708	5.807.361.994	-	9.664.107.178	12.568.705.117	40,78	1.508.244.614	1.709.345.167	201.100.553	13,60	8,53	
	BANPLUS	30.754.854.369	15.113.400.815	7.269.040	5.460.988.275	-	10.173.196.239	12.905.144.185	41,96	1.548.617.302	1.828.291.535	279.674.233	14,17	9,55	
	PLAZA	28.018.862.214	12.688.234.404	20.126.947	4.698.243.276	-	10.612.257.587	12.965.404.614	46,27	1.555.848.554	1.663.146.132	107.297.578	12,83	9,34	
	BANFANB	22.012.377.571	19.103.934.348	-	2.678.990.338	-	229.452.885	1.568.948.054	7,13	188.273.766	313.401.795	125.128.029	19,98	10,36	
	BANCO ACTIVO	21.688.109.346	10.426.339.440	1.250.628	4.070.268.281	-	7.190.250.997	9.225.635.263	42,54	1.107.076.232	1.623.535.489	516.459.257	17,60	12,16	
	100% BANCO	18.709.874.576	8.807.564.728	10.668.306	1.926.757.227	-	7.964.884.315	8.930.396.590	47,73	1.071.647.591	1.137.213.101	65.565.510	12,73	10,09	
	DEL SUR	18.886.301.377	10.277.751.885	5.281.368	1.990.856.286	-	6.612.411.838	7.608.896.255	40,29	913.067.551	1.639.595.846	726.528.295	21,55	14,60	
	CITIBANK	10.061.095.327	4.044.926.069	38.680.900	2.568.718.258	-	3.408.770.100	4.700.865.409	46,72	564.103.849	1.245.054.661	680.950.812	26,49	15,17	
	BANCO AGRÍCOLA DE VENEZUELA 3_/	17.811.682.432	6.091.819.245	1.358.727.085	7.862.247.547	-	2.498.888.555	6.701.757.746	37,63	804.210.930	1.191.681.620	387.470.690	17,78	10,60	
	NOVO BANCO 1_/	3.006.339.879	1.656.207.885	-	331.694.018	-	1.018.437.976	1.184.284.985	39,39	142.114.198	440.961.019	298.846.821	37,23	27,49	
	INTERNACIONAL DE DESARROLLO	242.382.832	114.420.411	8.372.525	41.892.267	-	77.697.629	100.318.268	41,39	12.038.192	196.949.313	184.911.121	196,32	126,97	
BANCA COMERCIAL	INDUSTRIAL DE VENEZUELA	47.037.674.944	26.394.875.307	760.045.682	7.990.004.720	-	11.892.749.235	16.039.760.731	34,10	1.924.771.288	4.107.389.806	2.182.618.518	25,61	19,02	
	BANCO DE EXPORTACIÓN Y COMERCIO	956.863.588	751.703.091	1.264.814	41.414.354	-	162.481.329	183.441.469	19,17	22.012.976	186.536.750	164.523.774	101,69	30,26	
RESTO DEL SECTOR BANCARIO	BANCRECER	18.401.051.056	8.556.053.292	804.898	9.372.249.707	-	471.943.159	5.158.228.992	28,03	618.987.479	1.077.529.657	458.542.178	20,89	9,52	
	BANGENTE	3.885.332.828	735.193.368	20	3.054.707.673	-	95.431.767	1.622.785.608	41,77	194.734.273	307.411.624	112.677.351	18,94	9,10	
	MI BANCO	3.895.923.774	1.898.564.728	154.075	1.912.090.328	-	85.114.643	1.041.190.622	26,73	124.942.875	284.636.425	159.693.550	27,34	12,22	
	BANCAMIGA	3.957.893.326	2.037.864.890	1.060.257	1.750.551.444	-	168.416.735	1.043.904.508	26,38	125.268.541	461.809.332	336.540.791	44,24	19,78	
	BANCO DEL PUEBLO SOBERANO 4_/	2.118.181.495	1.087.141.644	757.000.000	156.592.702	-	117.447.149	347.143.500	16,39	41.657.220	272.645.218	230.987.998	78,54	12,95	
	BANCOEX	25.340.164.450	23.491.071.994	394.443.133	-	-	1.454.649.323	1.533.537.950	6,05	184.024.554	2.317.756.420	2.133.731.866	151,14	116,93	
	IMCRED. IMCP	4.165.154.808	3.916.816.259	-	123.990.758	-	124.347.791	186.343.170	4,47	22.361.180	65.429.116	43.067.936	35,11	1,89	
BANCA UNIVERSAL Y BANCA COMERCIAL		3.721.463.766.820	1.836.337.897.444	7.906.667.467	651.910.415.489	2.074.683.624	1.223.234.102.796	1.552.326.656.752	41,71	186.279.198.810	213.859.204.487	27.580.005.677	13,78	10,22	
Banca Universal		3.673.469.228.288	1.809.191.319.046	7.145.356.971	643.878.996.415	2.074.683.624	1.211.178.872.232	1.536.103.454.552	41,82	184.332.414.546	209.565.277.931	25.232.863.385	13,64	10,13	
Banca Comercial		47.994.538.532	27.146.578.398	761.310.496	8.031.419.074	-	12.055.230.564	16.223.202.200	33,80	1.946.784.264	4.293.926.556	2.347.142.292	26,47	19,33	
RESTO DEL SECTOR BANCARIO		61.763.701.737	41.722.706.175	1.153.462.383	16.370.182.612	-	2.517.350.567	10.933.134.350	17,70	1.311.976.122	4.787.217.792	3.475.241.670	43,79	17,24	
Banca Microfinanciera		30.140.200.984	13.227.676.278	2.019.250	16.089.599.152	-	820.906.304	8.866.109.730	29,42	1.063.933.168	2.131.387.038	1.067.453.870	24,04	11,09	
Banca de Desarrollo		27.458.345.945	24.578.213.638	1.151.443.133	156.592.702	-	1.572.096.472	1.880.681.450	6,85	225.681.774	2.590.401.638	2.364.719.864	137,74	61,61	
Institutos Municipales de Crédito		4.165.154.808	3.916.816.259	-	123.990.758	-	124.347.791	186.343.170	4,47	22.361.180	65.429.116	43.067.936	35,11	1,89	
TOTAL SECTOR BANCARIO		3.783.227.468.557	1.878.060.603.619	9.060.129.850	668.280.598.101	2.074.683.624	1.225.751.453.363	1.563.259.791.102	41,32	187.591.174.932	218.646.422.279	31.055.247.347	13,99	10,30	
marzo - 15		3.193.366.849.483	1.703.122.464.022	7.734.672.004	535.757.343.586	2.178.555.210	944.573.814.661	1.213.999.420.855	38,02	145.679.930.503	189.980.957.056	44.301.026.553	15,65	10,66	
VARIACIÓN															
ABSOLUTA		589.860.619.074	174.938.139.597	1.325.457.846	132.523.254.515	(103.871.586)	281.177.638.702	349.260.370.247	3,30	41.911.244.429	28.665.465.223	(13.245.779.206)	(1,66)	(0,35)	
RELATIVA		18,47	10,27	17,14	24,74	(4,77)	29,77	28,77	8,69	28,77	15,09	(10,62)	(1,66)	(0,30)	

FUENTE: FORMULARIO PM-SBIF-017

GERENCIA GENERAL DE REGULACIÓN - GERENCIA DE INVESTIGACIÓN Y DESARROLLO ESTADÍSTICO

1./ ARTÍCULO 17 DE LA LEY DE BANCOS Y ARTÍCULO 4 DE LA RESOLUCIÓN 198/99 DEL 17-06-99. G.O. 35726 DEL 02-07-99 (Se establece un mínimo de 12%)

2./ ARTÍCULO 3 DE LA RESOLUCIÓN 233/06 DEL 12-04-06. G.O. 38439 DEL 18-05-06 (Se establece un mínimo de 8%), excluyéndose del Activo las Letras y los Bonos del Tesoro,

los Bonos y Obligaciones de la Deuda Pública Nacional, los Otros Títulos Valores Emitidos o Avalados por la Nación.

3./ Las cifras corresponden al mes de mayo de 2012.

4./ Las cifras corresponden al mes de noviembre de 2010.

CUADRO N° I - 69
SECTOR BANCARIO
DISTRIBUCIÓN DEL PATRIMONIO ASIGNADO DE LOS FIDEICOMISOS POR ENTES, SEGÚN BANCO
30-06-15
(Miles de Bolívares)

B A N C O			PATRIMONIO ASIGNADO DE LOS FIDEICOMISOS					
			PERSONAS NATURALES	PERSONAS JURÍDICAS	ADMINISTRACIÓN CENTRAL	ADMINISTRACIONES PÚBLICAS, ESTADALES, MUNICIPALES Y DEL DISTRITO CAPITAL	ENTES DESCENTRALIZADOS Y OTROS ORGANISMOS CON RÉGIMEN ESPECIAL	
T O T A L								
BANCA UNIVERSAL	VENEZUELA	78.717.056	23.240	10.799.105	34.129.209	23.020.639	10.744.863	
	BANESCO	18.086.405	4.538.687	2.891.014	489.122	-	10.167.582	
	MERCANTIL	23.009.150	779.332	17.202.560	1.125.321	74.286	3.827.651	
	PROVINCIAL	31.593.944	36.936	25.771.512	438.313	1.036.831	4.310.352	
	OCCIDENTAL DE DESCUENTO	11.384.578	8.073	6.628.323	8.479	3.435.681	1.304.022	
	BICENTENARIO	13.602.285	15.898	494.784	7.533.946	5.557.657	-	
	BANCARIBE	5.867.639	2.475.533	2.640.478	-	5.385	746.243	
	BANCO DEL TESORO	47.348.319	92	4.102.740	318.303	15.820.291	27.106.893	
	EXTERIOR	2.516.084	112	1.512.233	-	25.221	978.518	
	NACIONAL DE CRÉDITO	3.109.100	5.513	1.767.245	-	1.336.342	-	
	FONDO COMÚN	3.384.629	1.717	1.176.524	1.264.600	-	941.788	
	VENEZOLANO DE CRÉDITO	5.424.263	2.484	5.421.681	-	98	-	
	CARONÍ	2.904.380	799.181	70.365	110	14.687	2.020.037	
	SOFITASA	848.636	795.094	597	-	35.702	17.243	
	BANPLUS	96.156	-	-	-	96.156	-	
	PLAZA	-	-	-	-	-	-	
	BANFANB	-	-	-	-	-	-	
	BANCO ACTIVO	1.033	-	-	-	1.033	-	
	100% BANCO	1.130.440	27.735	198.013	844.445	-	60.247	
	DEL SUR	410.752	17.195	132.739	94.906	319	165.593	
	CITIBANK	16.916	-	16.912	4	-	-	
	BANCO AGRÍCOLA DE VENEZUELA	2.581.272	11.392	-	21.105	-	2.548.775	
	NOVO BANCO 1_/	-	-	-	-	-	-	
	INTERNACIONAL DE DESARROLLO	-	-	-	-	-	-	
BANCA COMERCIAL	INDUSTRIAL DE VENEZUELA	6.857.080	3.951	51.811	4.868.838	212.269	1.720.211	
	BANCO DE EXPORTACIÓN Y COMERCIO	329.510	-	-	329.510	-	-	
RESTO DEL SECTOR BANCARIO	BANCRECER	-	-	-	-	-	-	
	BANGENTE	-	-	-	-	-	-	
	MI BANCO	-	-	-	-	-	-	
	BANCAMIGA	-	-	-	-	-	-	
	BANCO DEL PUEBLO SOBERANO 2_/	-	-	-	-	-	-	
	BANCOEX	18.259.776	54	45.741	231	-	18.213.750	
	I.M.CRÉD. IMCP	222.126	-	4.775	-	174.800	42.551	
BANCA UNIVERSAL Y BANCA COMERCIAL		259.219.627	9.542.165	80.878.636	51.466.211	50.672.597	66.660.018	
Banca Universal		252.033.037	9.538.214	80.826.825	46.267.863	50.460.328	64.939.807	
Banca Comercial		7.186.590	3.951	51.811	5.198.348	212.269	1.720.211	
RESTO DEL SECTOR BANCARIO		18.481.902	54	50.516	231	174.800	18.256.301	
Banca Microfinanciera		-	-	-	-	-	-	
Banca de Desarrollo		18.259.776	54	45.741	231	-	18.213.750	
Institutos Municipales de Crédito		222.126	-	4.775	-	174.800	42.551	
TOTAL SECTOR BANCARIO			277.701.529	9.542.219	80.929.152	51.466.442	50.847.397	84.916.319
marzo - 15			264.243.184	8.693.279	74.699.300	48.090.353	49.369.844	83.390.408
VARIACIÓN								
ABSOLUTA		13.458.345	848.940	6.229.852	3.376.089	1.477.553	1.525.911	
RELATIVA		5,09	9,77	8,34	7,02	2,99	1,83	

FUENTE: BALANCE GENERAL DE PUBLICACIÓN
GERENCIA GENERAL DE REGULACIÓN - GERENCIA DE INVESTIGACIÓN Y DESARROLLO ESTADÍSTICO
1_/ Cifras correspondientes al mes de diciembre de 2010.

CUADRO N° I - 70
SECTOR BANCARIO
DISTRIBUCIÓN DEL PATRIMONIO ASIGNADO DE LOS FIDEICOMISOS POR TIPO, SEGÚN BANCO
30-06-15
(Miles de Bolívares)

B A N C O			PATRIMONIO ASIGNADO DE LOS FIDEICOMISOS					
			T O T A L	INVERSIÓN	GARANTÍA	ADMINISTRACIÓN	CARACTERÍSTICAS MIXTAS	OTROS
BANCA UNIVERSAL	VENEZUELA	78.717.056	8.226.548	810.547	69.679.961	-	-	
	BANESCO	18.086.405	5.019.120	2.462.978	10.604.307	-	-	
	MERCANTIL	23.009.150	1.061.670	976.277	20.971.142	61	-	
	PROVINCIAL	31.593.944	223.887	1.616.672	29.753.385	-	-	
	OCCIDENTAL DE DESCUENTO	11.384.578	429.495	43	10.948.538	6.502	-	
	BICENTENARIO	13.602.285	8.044.578	8.636	4.233.882	1.315.189	-	
	BANCARIBE	5.867.639	2.746.974	16.557	3.080.401	23.707	-	
	BANCO DEL TESORO	47.348.319	5.293.026	10.580	42.044.713	-	-	
	EXTERIOR	2.516.084	322.776	628.266	1.565.042	-	-	
	NACIONAL DE CRÉDITO	3.109.100	369.930	-	2.739.170	-	-	
	FONDO COMÚN	3.384.629	175.210	-	3.209.419	-	-	
	VENEZOLANO DE CRÉDITO	5.424.263	123.921	646.689	4.653.653	-	-	
	CARONÍ	2.904.380	105.400	4.600	2.794.380	-	-	
	SOFITASA	848.636	321	-	848.315	-	-	
	BANPLUS	96.156	-	-	96.156	-	-	
	PLAZA	-	-	-	-	-	-	
	BANFANB	-	-	-	-	-	-	
	BANCO ACTIVO	1.033	-	-	1.033	-	-	
	100% BANCO	1.130.440	50.030	-	1.080.410	-	-	
	DEL SUR	410.752	58.621	-	352.131	-	-	
	CITIBANK	16.916	-	16.638	278	-	-	
	BANCO AGRÍCOLA DE VENEZUELA	2.581.272	-	-	2.581.272	-	-	
	NOVO BANCO 1_/	-	-	-	-	-	-	
	INTERNACIONAL DE DESARROLLO	-	-	-	-	-	-	
BANCA COMERCIAL	INDUSTRIAL DE VENEZUELA	6.857.080	606	-	6.856.474	-	-	
	BANCO DE EXPORTACIÓN Y COMERCIO	329.510	254.738	-	74.772	-	-	
RESTO DEL SECTOR BANCARIO	BANCA MICRO FINANCIERA	BANCRECER	-	-	-	-	-	
		BANGENTE	-	-	-	-	-	
		MI BANCO	-	-	-	-	-	
		BANCAMIGA	-	-	-	-	-	
	BANCA DE DESARROLLO	BANCO DEL PUEBLO SOBERANO 2_/	-	-	-	-	-	
		BANCOEX	18.259.776	2.533	-	54	18.257.189	-
	I.M.CRÉD.	IMCP	222.126	29	-	217.349	3	4.745
BANCA UNIVERSAL Y BANCA COMERCIAL			259.219.627	32.506.851	7.198.483	218.168.834	1.345.459	-
Banca Universal			252.033.037	32.251.507	7.198.483	211.237.588	1.345.459	-
Banca Comercial			7.186.590	255.344	-	6.931.246	-	-
RESTO DEL SECTOR BANCARIO			18.481.902	2.562	-	217.403	18.257.192	4.745
Banca Microfinanciera			-	-	-	-	-	-
Banca de Desarrollo			18.259.776	2.533	-	54	18.257.189	-
Institutos Municipales de Crédito			222.126	29	-	217.349	3	4.745
TOTAL SECTOR BANCARIO			277.701.529	32.509.413	7.198.483	218.386.237	19.602.651	4.745
marzo - 15			264.243.184	27.877.837	6.811.153	209.172.288	20.377.391	4.515
VARIACIÓN								
ABSOLUTA			13.458.345	4.631.576	387.330	9.213.949	(774.740)	230
RELATIVA			5,09	16,61	5,69	4,40	(3,80)	5,09

FUENTE: BALANCE GENERAL DE PUBLICACIÓN
GERENCIA GENERAL DE REGULACIÓN - GERENCIA DE INVESTIGACIÓN Y DESARROLLO ESTADÍSTICO
1_/ Cifras correspondientes al mes de diciembre de 2010.



II.- BANCA UNIVERSAL Y BANCA COMERCIAL

**(Consolidado con Sucursales en el
Exterior)**

CUADRO N° II - 1
BANCA UNIVERSAL Y BANCA COMERCIAL
CONSOLIDADO CON SUCURSALES EN EL EXTERIOR
BALANCE GENERAL DE PUBLICACIÓN "ACTIVO" POR MES Y
VARIACIÓN ABSOLUTA Y RELATIVA, SEGÚN CUENTA
junio 2015 - marzo 2015
(Miles de Bolívares)

C U E N T A	A C T I V O		V A R I A C I O N	
	junio - 15	marzo - 15	Absoluta	Relativa
A C T I V O				
DISPONIBILIDADES	460.462.145	356.870.517	103.591.628	29,03
Efectivo	21.828.074	20.463.423	1.364.651	6,67
Banco Central de Venezuela	399.367.464	316.602.894	82.764.570	26,14
Bancos y otras instituciones financieras del país	203.218	167.633	35.585	21,23
Bancos y corresponsales del exterior	4.899.172	3.899.173	999.999	25,65
Oficina matriz y sucursales	-	-	-	-
Efectos de cobro inmediato	34.166.295	16.027.451	18.138.844	113,17
(Provisión para disponibilidades)	(2.078)	(290.057)	287.979	(99,28)
INVERSIONES EN TÍTULOS VALORES	267.631.047	260.691.240	6.939.807	2,66
Colocaciones en el Banco Central de Venezuela y operaciones interbancarias	54.752.591	43.890.908	10.861.683	24,75
Inversiones en títulos valores para negociar	688.285	581.079	107.206	18,45
Inversiones en títulos valores disponibles para la venta	62.678.465	66.106.923	(3.428.458)	(5,19)
Inversiones en títulos valores mantenidos hasta su vencimiento	57.955.757	64.091.258	(6.135.501)	(9,57)
Inversiones de disponibilidad restringida	1.165.085	3.541.863	(2.376.778)	(67,11)
Inversiones en otros títulos valores	91.032.736	83.121.373	7.911.363	9,52
(Provisión para inversiones en títulos valores)	(641.872)	(642.164)	292	(0,05)
CARTERA DE CRÉDITOS	836.683.679	671.546.135	165.137.544	24,59
Créditos vigentes	854.997.190	687.247.496	167.749.694	24,41
Créditos reestructurados	1.107.602	1.181.475	(73.873)	(6,25)
Créditos vencidos	2.477.821	2.114.347	363.474	17,19
Créditos en litigio	104.794	35.036	69.758	199,10
(Provisión para cartera de créditos)	(22.003.728)	(19.032.219)	(2.971.509)	15,61
INTERESES Y COMISIONES POR COBRAR	12.266.289	11.245.234	1.021.055	9,08
Rendimientos por cobrar por disponibilidades	-	-	-	-
Rendimientos por cobrar por inversiones en títulos valores	3.281.474	4.006.547	(725.073)	(18,10)
Rendimientos por cobrar por cartera de créditos	9.175.056	7.556.475	1.618.581	21,42
Comisiones por cobrar	333.292	227.518	105.774	46,49
Rendimientos y comisiones por cobrar por otras cuentas por cobrar	13	11	2	18,18
(Provisión para rendimientos por cobrar y otros)	(523.546)	(545.317)	21.771	(3,99)
INVERSIONES EN EMPRESAS FILIALES, AFILIADAS Y SUCURSALES	1.434.521	1.849.923	(415.402)	(22,46)
Inversiones en empresas filiales y afiliadas	1.439.778	1.855.180	(415.402)	(22,39)
Inversiones en sucursales	-	-	-	-
(Provisión para inversiones en empresas filiales, afiliadas y sucursales)	(5.257)	(5.257)	-	-
BIENES REALIZABLES	18.244	29.079	(10.835)	(37,26)
BIENES DE USO	14.334.938	11.629.853	2.705.085	23,26
OTROS ACTIVOS	49.340.891	19.455.584	29.885.307	153,61
TOTAL DEL ACTIVO	1.642.171.754	1.333.317.565	308.854.189	23,16

FUENTE: BALANCE GENERAL DE PUBLICACIÓN
GERENCIA GENERAL TÉCNICA - GERENCIA DE ESTADÍSTICAS Y PUBLICACIONES
NOTA 1: Sólo incluye los Bancos con Sucursales en el Exterior

CUADRO N° II - 2
BANCA UNIVERSAL Y BANCA COMERCIAL
CONSOLIDADO CON SUCURSALES EN EL EXTERIOR
BALANCE GENERAL DE PUBLICACIÓN "PASIVO Y PATRIMONIO" POR MES Y
VARIACIÓN ABSOLUTA Y RELATIVA, SEGÚN CUENTA
junio 2015 - marzo 2015
(Miles de Bolívares)

C U E N T A	PASIVO Y PATRIMONIO		V A R I A C I Ó N	
	junio - 15	marzo - 15	Absoluta	Relativa
P A S I V O				
CAPTACIONES DEL PÚBLICO	1.460.098.139	1.167.190.874	292.907.265	25,10
Depósitos en cuentas corrientes	1.156.341.315	887.724.592	268.616.723	30,26
Cuentas corrientes no remuneradas	399.367.464	316.602.894	82.764.570	26,14
Cuentas corrientes remuneradas	368.895.626	300.873.375	68.022.251	22,61
Cuentas corrientes según convenio cambiario N° 20	2.052.412	2.914.724	(862.312)	(29,58)
Depósitos y Certificados a la Vista	109.747.021	80.842.689	28.904.332	35,75
Otras obligaciones a la vista	60.762.158	63.491.320	(2.729.162)	(4,30)
Obligaciones por operaciones de mesa de dinero	-	-	-	-
Depósitos de ahorro	233.197.256	211.109.179	22.088.077	10,46
Depósitos a plazo	9.104.997	4.191.635	4.913.362	117,22
Títulos valores emitidos por la institución	-	-	-	-
Captaciones del público restringidas	692.413	674.148	18.265	2,71
Derechos y participaciones sobre títulos valores	-	-	-	-
OBLIGACIONES CON EL BANCO CENTRAL DE VENEZUELA	-	-	-	-
CAPTACIONES Y OBLIGACIONES CON EL BANCO NACIONAL DE AHORRO Y PRÉSTAMO	1.140.137	1.124.536	15.601	1,39
OTROS FINANCIAMIENTOS OBTENIDOS	11.992.631	19.370.017	(7.377.386)	(38,09)
Obligaciones con instituciones financieras del país hasta un año	11.858.036	19.165.167	(7.307.131)	(38,13)
Obligaciones con instituciones financieras del país a más de un año	-	-	-	-
Obligaciones con instituciones financieras del exterior hasta un año	132.402	202.657	(70.255)	(34,67)
Obligaciones con instituciones financieras del exterior a más de un año	-	-	-	-
Obligaciones por otros financiamientos hasta un año	-	-	-	-
Obligaciones por otros financiamientos a más de un año	2.193	2.193	-	-
OTRAS OBLIGACIONES POR INTERMEDIACIÓN FINANCIERA	12.511	30.808	(18.297)	(59,39)
INTERESES Y COMISIONES POR PAGAR	951.439	1.082.487	(131.048)	(12,11)
Gastos por pagar por captaciones del público	926.739	813.424	113.315	13,93
Gastos por pagar por obligaciones con el BCV	-	-	-	-
Gastos por pagar por captaciones y obligaciones con el BANAP	913	592	321	54,22
Gastos por pagar por otros financiamientos obtenidos	3.992	3.112	880	28,28
Gastos por pagar por otras obligaciones por intermediación financiera	19.795	265.359	(245.564)	(92,54)
Gastos por pagar por obligaciones convertibles en capital	-	-	-	-
Gastos por pagar por obligaciones subordinadas	-	-	-	-
ACUMULACIONES Y OTROS PASIVOS	56.406.099	45.389.219	11.016.880	24,27
OBLIGACIONES SUBORDINADAS	-	-	-	-
OBLIGACIONES CONVERTIBLES EN CAPITAL	-	-	-	-
TOTAL DEL PASIVO	1.530.600.956	1.234.187.941	296.413.015	24,02
GESTIÓN OPERATIVA	-	13.603.959		
P A T R I M O N I O				
CAPITAL SOCIAL	3.944.608	3.944.608	-	-
Capital Pagado	3.944.608	3.944.608	-	-
OBLIGACIONES CONVERTIBLES EN ACCIONES	-	-	-	-
APORTES PATRIMONIALES NO CAPITALIZADOS	1.006.575	1.006.575	-	-
RESERVAS DE CAPITAL	5.925.598	5.013.957	911.641	18,18
AJUSTES AL PATRIMONIO	11.745.482	8.410.290	3.335.192	39,66
RESULTADOS ACUMULADOS	85.535.555	62.270.983	23.264.572	37,36
GANANCIA O PÉRDIDA NO REALIZADA EN INVERSIONES EN TÍTULOS VALORES DISPONIBLES PARA LA VENTA	3.412.980	4.879.252	(1.466.272)	(30,05)
(ACCIONES EN TESORERÍA)	-	-	-	-
TOTAL DE PATRIMONIO	111.570.798	85.525.665	26.045.133	30,45
TOTAL DEL PASIVO Y PATRIMONIO 1_/	1.642.171.754	1.333.317.565	308.854.189	23,16
CUENTAS CONTINGENTES DEUDORAS	51.443.213	44.660.736	6.782.477	15,19
ACTIVOS DE LOS FIDEICOMISOS	153.152.494	144.536.479	8.616.015	5,96
OTROS ENCARGOS DE CONFIANZA	8.266	12.265	(3.999)	(32,60)
CUENTAS DEUDORAS POR OTROS ENCARGOS DE CONFIANZA (Fondo Mutual Habitacional)	15.626.337	14.770.736	855.601	5,79
OTRAS CUENTAS DEUDORAS DEL FONDO MUTUAL HABITACIONAL	697.572	694.889	2.683	0,39
OTRAS CUENTAS DE ORDEN DEUDORAS	1.918.150.950	1.550.673.621	367.477.329	23,70
OTRAS CUENTAS DE REGISTRO DEUDORAS	535.394	535.799	(405)	(0,08)
INVERSIONES CEDIDAS	-	-	-	-
CARTERA AGRÍCOLA DEL MES	14.207.036	15.206.649	(999.613)	(6,57)
CARTERA AGRÍCOLA ACUMULADA	149.404.297	126.150.054	23.254.243	18,43
CAPTACIONES DE ENTIDADES OFICIALES	280.872.691	186.895.045	93.977.646	50,28
MICROCRÉDITOS	29.300.590	24.304.452	4.996.138	20,56
CRÉDITOS AL SECTOR TURISMO SEGÚN LA LEGISLACIÓN VIGENTE	16.909.825	13.459.755	3.450.070	25,63
CRÉDITOS HIPOTECARIOS SEGÚN LA LEY ESPECIAL DE PROTECCIÓN AL D.H.V.	57.497.246	53.673.502	3.823.744	7,12
ÍNDICE DE SOLVENCIA	9,90	10,28	(0,37)	(3,64)

FUENTE: BALANCE GENERAL DE PUBLICACIÓN
GERENCIA GENERAL TÉCNICA - GERENCIA DE ESTADÍSTICAS Y PUBLICACIONES
NOTA 1: Sólo incluye los Bancos con Sucursales en el Exterior
1_/ INCLUYE LA GESTIÓN OPERATIVA

CUADRO N° II - 3
BANCA UNIVERSAL Y BANCA COMERCIAL
CONSOLIDADO CON SUCURSALES EN EL EXTERIOR
BALANCE GENERAL DE PUBLICACIÓN "ACTIVO" Y DISTRIBUCIÓN PORCENTUAL DE LA BANCA UNIVERSAL
Y LA BANCA COMERCIAL CON RESPECTO AL TOTAL BANCA UNIVERSAL Y COMERCIAL, SEGÚN CUENTA
30-06-15
(Miles de Bolívares)

C U E N T A	A C T I V O			DISTRIBUCION PORCENTUAL	
	T O T A L	BANCA UNIVERSAL	BANCA COMERCIAL	BU / TB * 100	BC / TB * 100
ACTIVO					
DISPONIBILIDADES	460.462.145	444.729.117	15.733.028	96,58	3,42
Efectivo	21.828.074	21.531.069	297.005	98,64	1,36
Banco Central de Venezuela	399.367.464	386.089.953	13.277.511	96,68	3,32
Bancos y otras instituciones financieras del país	203.218	386	202.832	0,19	99,81
Bancos y corresponsales del exterior	4.899.172	4.137.718	761.454	84,46	15,54
Oficina matriz y sucursales	-	-	-	-	-
Efectos de cobro inmediato	34.166.295	32.970.661	1.195.634	96,50	3,50
(Provisión para disponibilidades)	(2.078)	(670)	(1.408)	32,24	67,76
INVERSIONES EN TÍTULOS VALORES	267.631.047	261.183.144	6.447.903	97,59	2,41
Colocaciones en el Banco Central de Venezuela y operaciones interbancarias	54.752.591	54.752.591	-	100,00	-
Inversiones en títulos valores para negociar	688.285	688.285	-	100,00	-
Inversiones en títulos valores disponibles para la venta	62.678.465	60.862.945	1.815.520	97,10	2,90
Inversiones en títulos valores mantenidos hasta su vencimiento	57.955.757	54.865.089	3.090.668	94,67	5,33
Inversiones de disponibilidad restringida	1.165.085	517.823	647.262	44,45	55,55
Inversiones en otros títulos valores	91.032.736	89.497.495	1.535.241	98,31	1,69
(Provisión para inversiones en títulos valores)	(641.872)	(1.084)	(640.788)	0,17	99,83
CARTERA DE CRÉDITOS	836.683.679	822.509.463	14.174.216	98,31	1,69
Créditos vigentes	854.997.190	840.634.925	14.362.265	98,32	1,68
Créditos reestructurados	1.107.602	1.074.920	32.682	97,05	2,95
Créditos vencidos	2.477.821	2.051.159	426.662	82,78	17,22
Créditos en litigio	104.794	31.705	73.089	30,25	69,75
(Provisión para cartera de créditos)	(22.003.728)	(21.283.246)	(720.482)	96,73	3,27
INTERESES Y COMISIONES POR COBRAR	12.266.289	11.863.758	402.531	96,72	3,28
Rendimientos por cobrar por disponibilidades	-	-	-	-	-
Rendimientos por cobrar por inversiones en títulos valores	3.281.474	3.212.068	69.406	97,88	2,12
Rendimientos por cobrar por cartera de créditos	9.175.056	8.785.402	389.654	95,75	4,25
Comisiones por cobrar	333.292	329.316	3.976	98,81	1,19
Rendimientos y comisiones por cobrar por otras cuentas por cobrar	13	13	-	100,00	-
(Provisión para rendimientos por cobrar y otros)	(523.546)	(463.041)	(60.505)	88,44	11,56
INVERSIONES EN EMPRESAS FILIALES, AFILIADAS Y SUCURSALES	1.434.521	980.556	453.965	68,35	31,65
Inversiones en empresas filiales y afiliadas	1.439.778	985.813	453.965	68,47	31,53
Inversiones en sucursales	-	-	-	-	-
(Provisión para inversiones en empresas filiales, afiliadas y sucursales)	(5.257)	(5.257)	-	100,00	-
BIENES REALIZABLES	18.244	219	18.025	1,20	98,80
BIENES DE USO	14.334.938	13.801.158	533.780	96,28	3,72
OTROS ACTIVOS	49.340.891	48.239.789	1.101.102	97,77	2,23
TOTAL DEL ACTIVO	1.642.171.754	1.603.307.204	38.864.550	97,63	2,37
m a r z o - 1 5	1.333.317.565	1.290.497.158	42.820.407	96,79	3,21
VARIACIÓN					
ABSOLUTA	308.854.189	312.810.046	(3.955.857)	0,84	(0,84)
RELATIVA	23,16	24,24	(9,24)	0,87	(26,31)

FUENTE: BALANCE GENERAL DE PUBLICACIÓN
GERENCIA GENERAL TÉCNICA - GERENCIA DE ESTADÍSTICAS Y PUBLICACIONES
NOTA 1: Sólo incluye los Bancos con Sucursales en el Exterior
BU: BANCA UNIVERSAL
BC: BANCA COMERCIAL
TB: TOTAL BANCA UNIVERSAL Y COMERCIAL

CUADRO Nº II - 4
BANCA UNIVERSAL Y BANCA COMERCIAL
CONSOLIDADO CON SUCURSALES EN EL EXTERIOR
BALANCE GENERAL DE PUBLICACIÓN "PASIVO Y PATRIMONIO" Y DISTRIBUCIÓN PORCENTUAL DE LA BANCA UNIVERSAL
Y LA BANCA COMERCIAL CON RESPECTO AL TOTAL BANCA UNIVERSAL Y COMERCIAL, SEGÚN CUENTA
30-06-15
(Miles de Bolívars)

C U E N T A	PASIVO Y PATRIMONIO			DISTRIBUCIÓN PORCENTUAL	
	T O T A L	BANCA UNIVERSAL	BANCA COMERCIAL	BU / TB * 100	BC / TB * 100
P A S I V O					
CAPTACIONES DEL PÚBLICO	1.460.098.139	1.428.869.678	31.228.461	97,86	2,14
Depósitos en cuentas corrientes	1.156.341.315	1.135.053.780	21.287.535	98,16	1,84
Cuentas corrientes no remuneradas	675.646.256	659.615.880	16.030.376	97,63	2,37
Cuentas corrientes remuneradas	368.895.626	368.311.408	584.218	99,84	0,16
Cuentas corrientes según convenio cambiario Nº 20	2.052.412	2.050.096	2.316	99,89	0,11
Depósitos y Certificados a la Vista	109.747.021	105.076.396	4.670.625	95,74	4,26
Otras obligaciones a la vista	60.762.158	53.557.609	7.204.549	88,14	11,86
Obligaciones por operaciones de mesa de dinero	-	-	-	-	-
Depósitos de ahorro	233.197.256	230.571.312	2.625.944	98,87	1,13
Depósitos a plazo	9.104.997	8.994.564	110.433	98,79	1,21
Títulos valores emitidos por la institución	-	-	-	-	-
Captaciones del público restringidas	692.413	692.413	-	100,00	-
Derechos y participaciones sobre títulos valores	-	-	-	-	-
OBLIGACIONES CON EL BANCO CENTRAL DE VENEZUELA	-	-	-	-	-
CAPTACIONES Y OBLIGACIONES CON EL BANCO NACIONAL DE AHORRO Y PRÉSTAMO	1.140.137	1.140.137	-	100,00	-
OTROS FINANCIAMIENTOS OBTENIDOS	11.992.631	11.804.938	187.693	98,43	1,57
Obligaciones con instituciones financieras del país hasta un año	11.858.036	11.741.458	116.578	99,02	0,98
Obligaciones con instituciones financieras del país a más de un año	-	-	-	-	-
Obligaciones con instituciones financieras del exterior hasta un año	132.402	63.396	69.006	47,88	52,12
Obligaciones con instituciones financieras del exterior a más de un año	-	-	-	-	-
Obligaciones por otros financiamientos hasta un año	2.193	84	2.109	3,83	96,17
Obligaciones por otros financiamientos a más de un año	-	-	-	-	-
OTRAS OBLIGACIONES POR INTERMEDIACIÓN FINANCIERA	12.511	4.379	8.132	35,00	65,00
INTERESES Y COMISIONES POR PAGAR	951.439	949.654	1.785	99,81	0,19
Gastos por pagar por captaciones del público	926.739	925.007	1.732	99,81	0,19
Gastos por pagar por obligaciones con el BCV	-	-	-	-	-
Gastos por pagar por captaciones y obligaciones con el BANAP	913	913	-	100,00	-
Gastos por pagar por otros financiamientos obtenidos	3.992	3.939	53	98,67	1,33
Gastos por pagar por otras obligaciones por intermediación financiera	19.795	19.795	-	100,00	-
Gastos por pagar por obligaciones convertibles en capital	-	-	-	-	-
Gastos por pagar por obligaciones subordinadas	-	-	-	-	-
ACUMULACIONES Y OTROS PASIVOS	56.406.099	52.999.411	3.406.688	93,96	6,04
OBLIGACIONES SUBORDINADAS	-	-	-	-	-
OBLIGACIONES CONVERTIBLES EN CAPITAL	-	-	-	-	-
TOTAL DEL PASIVO	1.530.600.956	1.495.768.197	34.832.759	97,72	2,28
GESTIÓN OPERATIVA	-	-	-	-	-
P A T R I M O N I O					
CAPITAL SOCIAL	3.944.608	3.023.548	921.060	76,65	23,35
Capital Pagado	3.944.608	3.023.548	921.060	76,65	23,35
OBLIGACIONES CONVERTIBLES EN ACCIONES	-	-	-	-	-
APORTES PATRIMONIALES NO CAPITALIZADOS	1.006.575	991.575	15.000	98,51	1,49
RESERVAS DE CAPITAL	5.925.598	5.459.917	465.681	92,14	7,86
AJUSTES AL PATRIMONIO	11.745.482	9.805.710	1.939.772	83,48	16,52
RESULTADOS ACUMULADOS	85.535.555	84.769.627	765.928	99,10	0,90
GANANCIA O PÉRDIDA NO REALIZADA EN INVERSIONES EN TÍTULOS VALORES DISPONIBLES PARA LA VENTA	3.412.980	3.488.630	(75.650)	102,22	(2,22)
(ACCIONES EN TESORERÍA)	-	-	-	-	-
TOTAL DE PATRIMONIO	111.570.798	107.539.007	4.031.791	96,39	3,61
TOTAL DEL PASIVO Y PATRIMONIO	1.642.171.754	1.603.307.204	38.864.550	97,63	2,37
CUENTAS CONTINGENTES DEUDORAS	51.443.213	44.414.417	7.028.796	86,34	13,66
ACTIVOS DE LOS FIDEICOMISOS	153.152.494	144.984.842	8.167.652	94,67	5,33
OTROS ENCARGOS DE CONFIANZA	8.266	8.266	-	100,00	-
CUENTAS DEUDORAS POR OTROS ENCARGOS DE CONFIANZA (Fondo Mutual Habitacional)	15.626.337	14.629.047	997.290	93,62	6,38
OTRAS CUENTAS DEUDORAS DEL FONDO MUTUAL HABITACIONAL	697.572	46.322	651.250	6,64	93,36
OTRAS CUENTAS DE ORDEN DEUDORAS	1.918.150.950	1.891.094.811	27.056.139	98,59	1,41
OTRAS CUENTAS DE REGISTRO DEUDORAS	535.394	9.039	526.355	1,69	98,31
INVERSIONES CEDIDAS	-	-	-	-	-
CARTERA AGRÍCOLA DEL MES	14.207.036	14.207.036	-	100,00	-
CARTERA AGRÍCOLA ACUMULADA	149.404.297	146.614.287	2.790.010	98,13	1,87
CAPTACIONES DE ENTIDADES OFICIALES	280.872.691	261.985.182	18.887.509	93,28	6,72
MICROCREDITOS	29.300.590	29.256.240	44.350	99,85	0,15
CRÉDITOS AL SECTOR TURISMO SEGÚN LA LEGISLACIÓN VIGENTE	16.909.825	16.628.273	281.552	98,33	1,67
CRÉDITOS HIPOTECARIOS SEGÚN LA LEY ESPECIAL DE PROTECCIÓN AL D.H.V.	57.497.246	57.497.246	-	100,00	-
ÍNDICE DE SOLVENCIA	9,90	9,73	19,02	-	-

FUENTE: BALANCE GENERAL DE PUBLICACIÓN
GERENCIA GENERAL TÉCNICA - GERENCIA DE ESTADÍSTICAS Y PUBLICACIONES
NOTA 1: Sólo incluye los Bancos con Sucursales en el Exterior
1. / INCLUYE LA GESTIÓN OPERATIVA
BU: BANCA UNIVERSAL
BC: BANCA COMERCIAL
TB: TOTAL BANCA UNIVERSAL Y COMERCIAL

CUADRO Nº II - 5
BANCA UNIVERSAL Y BANCA COMERCIAL
CONSOLIDADO CON SUCURSALES EN EL EXTERIOR
ESTADO DE RESULTADOS DE PUBLICACIÓN Y DISTRIBUCIÓN PORCENTUAL DE LA BANCA UNIVERSAL
Y LA BANCA COMERCIAL CON RESPECTO AL TOTAL BANCA UNIVERSAL Y COMERCIAL, SEGÚN CUENTA
PERÍODO DEL 01-01-15 AL 30-06-15
(Miles de Bolívares)

C U E N T A	ESTADO DE RESULTADOS			DISTRIBUCIÓN PORCENTUAL	
	T O T A L	BANCA UNIVERSAL	BANCA COMERCIAL	BU / TB * 100	BC / TB * 100
INGRESOS FINANCIEROS	82.052.410	79.841.935	2.210.475	97,31	2,69
Ingresos por disponibilidades	1.789	996	793	55,67	44,33
Ingresos por inversiones en títulos valores	11.325.100	10.481.250	843.850	92,55	7,45
Ingresos por cartera de créditos	70.570.311	69.209.639	1.360.672	98,07	1,93
Ingresos por otras cuentas por cobrar	84.498	81.895	2.603	96,92	3,08
Ingresos por inversiones en empresas filiales, afiliadas y sucursales	-	-	-	-	-
Ingresos por oficina principal y sucursales	-	-	-	-	-
Otros ingresos financieros	70.712	68.155	2.557	96,38	3,62
GASTOS FINANCIEROS	17.182.229	16.902.421	279.808	98,37	1,63
Gastos por captaciones del público	16.881.222	16.608.731	272.491	98,39	1,61
Gastos por obligaciones con el BCV	-	-	-	-	-
Gastos por captaciones y obligaciones con el BANAP	7.839	7.839	-	100,00	-
Gastos por otros financiamientos obtenidos	74.242	67.082	7.160	90,36	9,64
Gastos por otras obligaciones por intermediación financiera	195.213	195.213	-	100,00	-
Gastos por obligaciones subordinadas	-	-	-	-	-
Gastos por obligaciones convertibles en capital	-	-	-	-	-
Gastos por oficina principal y sucursales	60	-	60	-	100,00
Otros gastos financieros	23.653	23.556	97	99,59	0,41
MARGEN FINANCIERO BRUTO	64.870.181	62.939.514	1.930.667	97,02	2,98
Ingresos por recuperaciones de activos financieros	1.071.551	992.261	79.290	92,60	7,40
Gastos por incobrabilidad y desvalorización de activos financieros	7.577.503	7.459.982	117.521	98,45	1,55
Gastos por incobrabilidad de créditos y otras cuentas por cobrar	7.577.503	7.459.982	117.521	98,45	1,55
Gastos de provisión de disponibilidades	-	-	-	-	-
MARGEN FINANCIERO NETO	58.364.229	56.471.793	1.892.436	96,76	3,24
Otros ingresos operativos (1)	17.057.209	15.377.874	1.679.335	90,15	9,85
Otros gastos operativos (2)	5.862.912	4.549.367	1.313.545	77,60	22,40
MARGEN DE INTERMEDIACIÓN FINANCIERA	69.558.526	67.300.300	2.258.226	96,75	3,25
GASTOS DE TRANSFORMACIÓN	27.511.613	25.929.646	1.581.967	94,25	5,75
Gastos de personal	10.842.103	9.739.981	1.102.122	89,83	10,17
Gastos generales y administrativos (3)	11.702.970	11.226.674	476.296	95,93	4,07
Aportes al Fondo de Garantía de Depósitos y Protección Bancaria	4.433.243	4.433.243	-	100,00	-
Aportes a la Superintendencia de Bancos y Otras Instituciones Financieras	533.297	529.748	3.549	99,33	0,67
MARGEN OPERATIVO BRUTO	42.046.913	41.370.654	676.259	98,39	1,61
Ingresos por bienes realizables	161.508	161.508	-	100,00	-
Ingresos por programas especiales	-	-	-	-	-
Ingresos operativos varios	276.450	221.334	55.116	80,06	19,94
Gastos por bienes realizables	8.569	2.754	5.815	32,14	67,86
Gastos por depreciación, amortización y desvalorización de bienes diversos	-	-	-	-	-
Gastos operativos varios	3.528.196	3.314.014	214.182	93,93	6,07
MARGEN OPERATIVO NETO	38.948.106	38.436.728	511.378	98,69	1,31
Ingresos extraordinarios	475	279	196	58,74	41,26
Gastos Extraordinarios	347.160	306.635	40.525	88,33	11,67
RESULTADO BRUTO ANTES DE IMPUESTOS	38.601.421	38.130.372	471.049	98,78	1,22
Impuesto sobre la renta	9.300.901	9.300.207	694	99,99	0,01
RESULTADO NETO	29.300.520	28.830.165	470.355	98,39	1,61
APLICACIÓN DEL RESULTADO NETO	29.300.520	28.830.165	470.355	98,39	1,61
Reserva legal	188.171	94.100	94.071	50,01	49,99
Utilidades estatutarias	168.966	168.966	-	100,00	-
Junta directiva	168.966	168.966	-	100,00	-
Funcionarios y empleados	-	-	-	-	-
Otras reservas de capital	712.917	708.312	4.605	99,35	0,65
Aporte LOSEP	339.416	334.712	4.704	98,61	1,39
Resultados acumulados	27.891.050	27.524.075	366.975	98,68	1,32

FUENTE: ESTADO DE RESULTADOS DE PUBLICACIÓN

GERENCIA GENERAL TÉCNICA - GERENCIA DE ESTADÍSTICAS Y PUBLICACIONES

(1) Incluye: Ingresos por Comisiones por Servicios, Ingresos por Diferencias de Cambio y Operaciones con Derivados, Ingresos por Inversiones en Empresas Filiales y Afiliadas, Ingresos por Inversiones en Sucursales y Ganancia en Inversiones en Títulos Valores.

(2) Incluye: Gastos por Comisiones por Servicios, Gastos por Diferencias de Cambio y Operaciones con Derivados, Gastos por Inversiones en Empresas Filiales y Afiliadas, Gastos por Inversiones en Sucursales y Pérdida en Inversiones en Títulos Valores.

(3) Gastos generales y administrativos excepto (Gastos de personal, Aportes a FOGADE y Aportes a SUDEBAN)

NOTA 1: Sólo incluye los Bancos con Sucursales en el Exterior

BU: BANCA UNIVERSAL

BC: BANCA COMERCIAL

TB: TOTAL BANCA UNIVERSAL Y COMERCIAL

CUADRO N° II - 6
BANCA UNIVERSAL Y BANCA COMERCIAL
CONSOLIDADO CON SUCURSALES EN EL EXTERIOR
INDICADORES POR BANCA UNIVERSAL, BANCA COMERCIAL
Y TOTAL BANCA UNIVERSAL Y COMERCIAL, SEGÚN CATEGORÍA
30-06-15
(PORCENTAJES)

C A T E G O R Í A	I N D I C A D O R E S		
	T O T A L	BANCA UNIVERSAL	BANCA COMERCIAL
EVALUACION DEL PATRIMONIO			
[Patrimonio + Gestión Operativa] / Activo Total	9,90	9,73	19,02
[Patrimonio + Gestión Operativa] / [Activo Total + Inversiones Cedidas]	9,90	9,73	19,02
Otros Activos / [Patrimonio + Gestión Operativa]	44,22	44,86	27,31
Activo Improductivo / [Patrimonio + Gestión Operativa]	384,71	384,89	379,99
CALIDAD DE ACTIVOS			
Provisión para Cartera de Créditos / Cartera de Créditos Bruta	2,56	2,52	4,84
Provisión para Cartera de Créditos / Cartera Inmovilizada Bruta	851,99	1.021,83	144,17
Cartera Inmovilizada Bruta / Cartera de Créditos Bruta	0,30	0,25	3,36
Activo Improductivo / Activo Total	26,14	25,82	39,42
GESTION ADMINISTRATIVA 1_/			
Activo Productivo / Pasivo con Costo 2_/	164,68	163,30	287,50
Brecha Estructural / Activo Total 2_/	29,01	28,76	39,51
Gastos de Personal / Captaciones del Público Promedio	1,80	1,66	6,54
Gastos Operativos / Captaciones del Público Promedio	1,94	1,92	2,83
[Gtos. de Personal + Gtos. Operativos] / Activo Productivo Promedio	4,57	4,40	9,52
Otros Ingresos Operativos / Activo Promedio	2,55	2,37	8,21
[Gtos. de Personal + Gtos. Operativos] / Ingresos Financieros	27,48	26,26	71,41
RENTABILIDAD 1_/			
Ingreso por Cartera de Créditos / Cartera de Créditos Promedio	20,42	20,47	18,18
Ingreso por Inversiones en Títulos Valores / Inversiones en Títulos Valores Promedio	8,63	8,51	10,39
Gastos Financieros / Captaciones Promedio con Costos	6,50	6,45	12,39
Margen Financiero Bruto / Activo Promedio	9,46	9,47	9,13
Ingresos Extraordinarios / Activo Promedio	-	-	-
Resultado Neto / Activo Promedio	4,27	4,34	2,23
Resultado Neto / Patrimonio Promedio	65,34	66,90	26,91
LIQUIDEZ			
Disponibilidades / Captaciones del Público	31,54	31,12	50,38
[Disponibilidades + Inv.Tít.Val.para Negociar y Disp.para la Venta] / Captaciones del Público	35,88	35,43	56,19
Cartera de Créditos Neta / Captaciones del Público	57,30	57,56	45,39
Cartera de Créditos Neta / [Captaciones del Público + Inversiones Cedidas]	57,30	57,56	45,39
[Capt. Oficiales + Inv. Cedidas Oficiales] / [Captaciones del Público + Inversiones Cedidas]	19,24	18,34	60,48
Activos a Corto Plazo / Pasivos a Corto Plazo	30,57	30,04	60,52

FUENTE: BALANCE GENERAL DE PUBLICACIÓN
GERENCIA GENERAL TÉCNICA - GERENCIA DE ESTADÍSTICAS Y PUBLICACIONES

NOTA 1: Sólo incluye los Bancos con Sucursales en el Exterior

1_/ Anualizados, calculados en base a Saldos Promedios

2_/ No es anualizado.

CUADRO Nº II - 7
BANCA UNIVERSAL Y BANCA COMERCIAL
CONSOLIDADO CON SUCURSALES EN EL EXTERIOR
BANCO MERCANTIL, C.A. BANCO UNIVERSAL
EVOLUCIÓN MENSUAL DEL BALANCE GENERAL DE PUBLICACIÓN, ESTADO DE RESULTADOS DE PUBLICACIÓN
E INDICADORES FINANCIEROS CONSOLIDADOS CON SUCURSALES DEL EXTERIOR, SEGÚN RUBRO
junio - diciembre / 2014 - junio / 2015

R U B R O	2 0 1 4		2 0 1 5			Universal	SECTOR BANCARIO	
	junio	diciembre	abril	mayo	junio	y Comercial	Consolidado	Sin Consolidar
	BALANCE GENERAL DE PUBLICACIÓN (Miles de Bolívares)							
ACTIVO								
DISPONIBILIDADES	50.497.947	74.865.589	88.586.287	97.338.157	102.229.479	460.462.145	903.351.108	901.868.068
INVERSIONES EN TÍTULOS VALORES	46.576.041	44.287.993	51.865.615	53.752.992	53.950.519	267.631.047	663.674.408	660.277.452
CARTERA DE CRÉDITOS	123.279.964	162.619.332	188.245.741	202.629.423	214.848.791	836.683.679	1.631.101.749	1.630.737.008
INTERESES Y COMISIONES POR COBRAR	1.797.781	2.170.590	2.295.378	2.381.517	2.617.470	12.266.289	29.993.550	29.920.497
INVERSIONES EN EMPRESAS FILIALES, AFILIADAS Y SUCURSALES	424.849	449.475	456.787	455.928	295.316	1.434.521	2.259.017	5.848.777
BIENES REALIZABLES	3.878	22.636	581	226	211	18.244	90.414	90.414
BIENES DE USO	669.989	920.047	1.640.973	1.761.549	1.841.156	14.334.938	40.407.220	40.396.058
OTROS ACTIVOS	1.713.090	2.557.706	3.832.377	4.376.948	7.057.924	49.340.891	92.537.243	92.498.458
TOTAL DEL ACTIVO	224.963.539	287.893.368	336.923.739	362.696.740	382.840.866	1.642.171.754	3.363.414.709	3.361.636.732
PASIVO								
CAPTACIONES DEL PÚBLICO	202.019.276	258.084.542	302.876.004	327.034.312	342.964.954	1.460.098.139	2.978.334.490	2.976.782.251
OBLIGACIONES CON EL BCV	-	-	-	-	-	-	2.350.667	2.350.667
CAPTACIONES Y OBLIGACIONES CON EL BANAP	739	375	11	1.162	1.597	1.140.137	11.750.574	11.750.574
OTROS FINANCIAMIENTOS OBTENIDOS	155.707	268.164	153.499	125.904	75.510	11.992.631	24.674.402	24.611.117
OTRAS OBLIGACIONES POR INTERMEDIACIÓN FINANCIERA	6.671	4.061	3.755	1.357	1.590	12.511	243.317	243.317
INTERESES Y COMISIONES POR PAGAR	31.306	63.196	50.586	72.948	87.608	951.439	1.704.200	1.703.978
ACUMULACIONES Y OTROS PASIVOS	4.486.588	5.217.225	7.786.589	8.595.491	11.533.595	56.406.099	107.746.398	107.584.167
OBLIGACIONES SUBORDINADAS	-	-	-	-	-	-	-	-
OBLIGACIONES CONVERTIBLES EN CAPITAL	-	-	-	-	-	-	-	-
TOTAL DEL PASIVO	206.700.287	263.637.563	310.870.444	335.831.174	354.664.854	1.530.600.956	3.126.804.048	3.125.026.071
GESTIÓN OPERATIVA	-	-	3.989.664	4.904.380	-	-	-	-
TOTAL DE PATRIMONIO	18.263.252	24.255.805	22.063.631	21.961.186	28.176.012	111.570.798	236.610.661	236.610.661
TOTAL DEL PASIVO + PATRIMONIO + GESTIÓN OPERATIVA	224.963.539	287.893.368	336.923.739	362.696.740	382.840.866	1.642.171.754	3.363.414.709	3.361.636.732
CUENTAS DE ORDEN								
CUENTAS CONTINGENTES DEUDORAS	1.897.050	2.619.615	2.847.241	2.840.048	2.538.913	51.443.213	245.156.957	245.150.031
ACTIVOS DE LOS FIDEICOMISOS	16.850.891	20.688.549	22.530.850	23.008.301	23.481.793	153.152.494	298.771.958	298.771.958
OTROS ENCARGOS DE CONFIANZA	15.327	12.527	8.390	8.324	8.266	8.266	2.045.416	2.045.416
CUENTAS DEUDORAS POR OTROS ENCARGOS DE CONFIANZA (Fondo Mutual Habitacional)	-	-	-	-	-	15.626.337	51.101.962	51.101.962
OTRAS CUENTAS DEUDORAS DEL FONDO MUTUAL HABITACIONAL	-	-	-	-	-	697.572	859.686	859.686
OTRAS CUENTAS DE ORDEN DEUDORAS	330.561.587	429.295.678	517.092.536	550.617.316	575.585.674	1.918.150.950	4.192.044.232	4.191.358.239
OTRAS CUENTAS DE REGISTRO DEUDORAS	10.852	9.832	9.231	9.267	9.039	535.394	729.619	729.619
ESTADO DE RESULTADOS DE PUBLICACIÓN (Miles de Bolívares)								
INGRESOS FINANCIEROS	11.421.360	16.741.731	13.819.043	17.937.779	22.294.101	82.052.410	171.016.483	170.862.816
GASTOS FINANCIEROS	3.795.575	5.262.207	4.015.677	5.169.741	6.409.052	17.182.229	39.159.772	39.156.409
MARGEN FINANCIERO BRUTO	7.625.785	11.479.524	9.803.366	12.768.038	15.885.049	64.870.181	131.856.711	131.706.407
Ingresos por recuperaciones de activos financieros	145.241	152.220	111.609	155.776	199.685	1.071.551	2.310.522	2.310.132
Gastos por incobrabilidad y desvalorización de activos financieros	893.779	1.902.224	666.703	1.148.911	1.620.241	7.577.503	15.390.689	15.383.680
MARGEN FINANCIERO NETO	6.877.247	9.729.520	9.248.272	11.774.903	14.464.493	58.364.229	118.776.544	118.632.859
Otros ingresos operativos (1)	2.599.042	4.017.705	2.958.961	3.755.081	4.652.421	17.057.209	33.432.278	33.525.707
Otros gastos operativos (2)	1.006.520	1.528.113	1.238.075	1.593.445	1.975.095	5.862.912	11.184.592	11.197.777
MARGEN DE INTERMEDIACIÓN FINANCIERA	8.469.769	12.219.112	10.969.158	13.936.539	17.141.819	69.558.526	141.024.230	140.960.789
GASTOS DE TRANSFORMACIÓN	4.625.466	5.920.521	5.480.956	7.033.564	8.259.082	27.511.613	64.994.656	64.934.058
Gastos de personal	1.895.476	2.231.016	2.319.161	2.929.780	3.205.081	10.842.103	24.849.322	24.814.017
Gastos generales y administrativos (3)	1.452.107	2.107.588	1.775.219	2.370.564	2.974.136	11.702.707	28.382.299	28.357.006
Aportes al Fondo de Garantía de Depósitos y Protección Bancaria	1.182.821	1.458.116	1.250.238	1.562.798	1.875.358	4.433.243	10.544.526	10.544.526
Aportes a la Superintendencia de Bancos y Otras Instituciones Financieras	95.062	123.801	136.338	170.422	204.507	533.297	1.218.509	1.218.509
MARGEN OPERATIVO BRUTO	3.844.303	6.298.591	5.488.202	6.902.975	8.882.737	42.046.913	76.029.574	76.026.731
Ingresos por bienes realizables	43.425	46.337	5.280	5.694	6.798	161.508	199.385	199.385
Ingresos por programas especiales	-	-	-	-	-	-	218	218
Ingresos operativos varios	197.906	222.563	88.813	107.374	121.918	276.450	758.883	756.244
Gastos por bienes realizables	836	2.849	141	156	171	8.569	47.883	47.883
Gastos por depreciación, amortización y desvalorización de bienes diversos	-	-	-	-	-	-	-	-
Gastos operativos varios	424.144	602.537	429.713	540.139	877.368	3.528.196	7.392.153	7.388.462
MARGEN OPERATIVO NETO	3.660.654	5.962.105	5.152.441	6.475.748	8.133.914	38.948.106	69.548.024	69.546.233
Ingresos extraordinarios	-	-	-	-	-	475	689.003	689.003
Gastos Extraordinarios	34.554	35.623	50.057	52.927	53.277	347.160	491.138	491.138
RESULTADO BRUTO ANTES DE IMPUESTOS	3.626.100	5.926.482	5.102.384	6.422.821	8.080.637	38.601.421	69.745.889	69.744.098
Impuesto sobre la renta	121.202	721	1.112.720	1.518.441	2.098.411	9.300.901	11.762.336	11.760.545
RESULTADO NETO	3.504.898	5.925.761	3.989.664	4.904.380	5.982.226	29.300.520	57.983.553	57.983.553
INDICADORES FINANCIEROS (Porcentajes)								
EVALUACIÓN DEL PATRIMONIO								
[Patrimonio + Gestión Operativa] / Activo Total	9,63	9,74	9,92	9,46	9,44	9,90	10,30	10,30
[Patrimonio + Gestión Operativa] / [Activo Total + Inversiones Cedidas]	9,63	9,74	9,92	9,46	9,44	9,90	10,30	10,30
Otros Activos / [Patrimonio + Gestión Operativa]	9,38	10,54	14,71	16,29	25,05	44,22	39,11	39,09
Activo Improductivo / [Patrimonio + Gestión Operativa]	276,92	308,88	346,74	370,00	306,08	384,71	394,95	431,65
CALIDAD DE ACTIVOS								
Provisión para Cartera de Créditos / Cartera de Créditos Bruta	3,38	3,50	3,25	3,22	3,22	2,56	2,71	2,70
Provisión para Cartera de Créditos / Cartera Inmovilizada Bruta	931,94	1.352,90	1.547,51	1.637,67	1.569,53	851,99	617,88	637,68
Cartera Inmovilizada Bruta / Cartera de Créditos Bruta	0,36	0,26	0,21	0,20	0,21	0,30	0,44	0,42
Activo Improductivo / Activo Total	22,48	26,02	26,81	27,41	22,53	26,14	27,78	30,38
GESTIÓN ADMINISTRATIVA (4)								
Activo Productivo / Pasivo con Costo	130,39	125,16	124,78	123,49	134,93	164,68	160,93	155,18
Brecha Estructural / Activo Total (5)	18,07	14,87	14,53	13,81	20,05	29,01	27,34	24,76
Gastos de Personal / Captaciones del Público Promedio	2,09	2,02	2,50	2,45	2,17	1,80	1,98	1,98
Gastos Operativos / Captaciones del Público Promedio	1,60	1,75	1,91	1,98	2,02	1,94	2,26	2,26
[Gtos. de Personal + Gtos. Operativos] / Activo Productivo Promedio	4,40	4,48	5,43	5,48	5,12	4,57	5,20	5,24
Otros Ingresos Operativos / Activo Promedio	2,80	3,13	2,95	2,91	2,91	2,55	2,41	2,42
[Gtos. de Personal + Gtos. Operativos] / Ingresos Financieros	29,31	27,29	29,63	29,55	27,72	27,48	31,13	31,12
RENTABILIDAD (4)								
Ingreso por Cartera de Créditos / Cartera de Créditos Promedio	18,78	20,08	22,05	22,25	22,34	20,42	20,67	20,67
Ingreso por Inversiones en Títulos Valores / Inversiones en Títulos Valores Promedio	8,25	8,12	7,33	7,41	7,43	8,63	9,41	9,42
Gastos Financieros / Captaciones Promedio con Costos	6,42	7,15	7,32	7,42	7,55	6,50	6,50	6,04
Margen Financiero Bruto / Activo Promedio	7,51	8,40	9,47	9,60	9,68	9,46	9,25	9,24
Ingresos Extraordinarios / Activo Promedio	-	-	-	-	-	-	-	-
Resultado Neto / Activo Promedio	3,45	4,15	3,86	3,69	3,65	4,27	4,07	4,07
Resultado Neto / Patrimonio Promedio	43,76	54,72	51,45	51,07	50,31	65,34	61,46	61,46
LIQUIDEZ								
Disponibilidades / Captaciones del Público	25,00	29,51	29,25	29,76	29,81	31,54	30,33	30,30
[Disponibilidades + Inv. Tít.Val.para Negociar y Disp.para la Venta] / Captaciones del Público	34,04	35,54	34,39	34,73	35,02	35,88	35,60	35,52
Cartera de Créditos Neta / Captaciones del Público	61,02	63,01	62,15	61,96	62,64	57,30	54,77	54,78
Cartera de Créditos Neta / [Captaciones del Público + Inversiones Cedidas]	61,02	63,01	62,15	61,96	62,64	57,30	54,77	54,78
[Capt. Oficiales + Inv. Cedidas Oficiales] / [Captaciones del Público + Inversiones Cedidas]	1,53	1,42	1,47	1,61	1,76	19,24	16,98	16,99
Activos a Corto Plazo / Pasivos a Corto Plazo	23,56	28,12	27,74	28,20	27,24	30,57	29,01	28,97

FUENTE: BALANCE GENERAL DE PUBLICACIÓN

GERENCIA GENERAL TÉCNICA - GERENCIA DE ESTADÍSTICAS Y PUBLICACIONES

(1) Incluye: Ingresos por Comisiones por Servicios, Ingresos por Diferencias de Cambio y Operaciones con Derivados, Ingresos por Inversiones en Empresas Filiales y Afiliadas,

Ingresos por Inversiones en Sucursales y Ganancia en Inversiones en Títulos Valores.

(2) Incluye: Gastos por Comisiones por Servicios, Gastos por Diferencias de Cambio y Operaciones con Derivados, Gastos por Inversiones en Empresas Filiales y Afiliadas,

Gastos por Inversiones en Sucursales y Pérdida en Inversiones en Títulos Valores.

(3) Gastos generales y administrativos excepto (Gastos de personal, Aportes a FOGADE y Aportes a SUDEBAN)

(4) Anualizados, calculados en base a Saldos Promedios

(5) No es anualizado.

CUADRO Nº II - 8
BANCA UNIVERSAL Y BANCA COMERCIAL
CONSOLIDADO CON SUCURSALES EN EL EXTERIOR
BANCO PROVINCIAL, S.A. BANCO UNIVERSAL
EVOLUCIÓN MENSUAL DEL BALANCE GENERAL DE PUBLICACIÓN, ESTADO DE RESULTADOS DE PUBLICACIÓN
E INDICADORES FINANCIEROS CONSOLIDADOS CON SUCURSALES DEL EXTERIOR, SEGÚN RUBRO
junio - diciembre / 2014 - junio / 2015

R U B R O	2 0 1 4		2 0 1 5			Universal	SECTOR BANCARIO	
	junio	diciembre	abril	mayo	junio	y Comercial	Consolidado	Sin Consolidar
BALANCE GENERAL DE PUBLICACIÓN (Miles de Bolívares)								
ACTIVO								
DISPONIBILIDADES	55.749.344	86.958.013	105.982.100	101.267.103	102.672.474	460.462.145	903.351.108	901.868.068
INVERSIONES EN TÍTULOS VALORES	52.784.346	57.828.718	63.152.919	64.186.041	62.817.485	267.631.047	663.674.408	660.277.452
CARTERA DE CRÉDITOS	109.828.376	149.149.635	177.569.300	193.075.534	208.749.685	836.683.679	1.631.101.749	1.630.737.008
INTERESES Y COMISIONES POR COBRAR	2.104.651	2.943.150	2.793.327	3.176.699	3.508.477	12.266.289	29.993.550	29.920.497
INVERSIONES EN EMPRESAS FILIALES, AFILIADAS Y SUCURSALES	619.955	725.597	795.179	770.451	581.786	1.434.521	2.259.017	5.848.777
BIENES REALIZABLES	28.883	7.850	6.495	2.203	8	18.444	90.414	90.414
BIENES DE USO	1.757.453	2.606.710	2.833.116	2.910.202	3.101.708	14.334.938	40.407.220	40.386.058
OTROS ACTIVOS	3.481.946	6.070.306	5.337.846	8.198.228	7.358.279	49.340.891	92.537.243	92.498.458
TOTAL DEL ACTIVO	226.354.954	306.289.979	358.470.282	373.586.461	388.789.902	1.642.171.754	3.363.414.709	3.361.636.732
PASIVO								
CAPTACIONES DEL PÚBLICO	194.642.650	259.988.398	310.596.605	322.075.854	335.659.268	1.460.098.139	2.978.334.490	2.976.782.251
OBLIGACIONES CON EL BCV	-	-	-	-	-	-	2.350.667	2.350.667
CAPTACIONES Y OBLIGACIONES CON EL BANAP	4.165	59	149	148	173	1.140.137	11.750.574	11.750.574
OTROS FINANCIAMIENTOS OBTENIDOS	1.542.777	5.456.264	1.568.440	1.746.800	1.817.621	11.992.631	24.674.402	24.611.117
OTRAS OBLIGACIONES POR INTERMEDIACIÓN FINANCIERA	82.510	7.650	-	-	-	12.511	243.317	243.317
INTERESES Y COMISIONES POR PAGAR	4.982	62.303	36.380	36.075	33.596	951.439	1.704.200	1.703.978
ACUMULACIONES Y OTROS PASIVOS	10.518.577	14.378.331	15.529.931	17.812.393	17.743.217	56.406.099	107.746.398	107.584.167
OBLIGACIONES SUBORDINADAS	-	-	-	-	-	-	-	-
OBLIGACIONES CONVERTIBLES EN CAPITAL	-	-	-	-	-	-	-	-
TOTAL DEL PASIVO	206.795.661	279.893.005	327.731.505	341.671.270	355.253.875	1.530.600.956	3.126.804.048	3.125.026.071
GESTIÓN OPERATIVA	-	-	4.258.039	5.429.671	-	-	-	-
TOTAL DE PATRIMONIO	19.559.293	26.396.974	26.480.738	26.485.520	33.536.027	111.570.798	236.610.661	236.610.661
TOTAL DEL PASIVO + PATRIMONIO + GESTIÓN OPERATIVA	226.354.954	306.289.979	358.470.282	373.586.461	388.789.902	1.642.171.754	3.363.414.709	3.361.636.732
CUENTAS DE ORDEN								
CUENTAS CONTINGENTES DEUDORAS	24.913.934	23.483.511	26.651.327	28.609.929	29.526.379	51.443.213	245.156.957	245.150.031
ACTIVOS DE LOS FIDEICOMISOS	21.281.144	24.926.180	28.483.219	30.870.521	32.175.694	153.152.494	298.771.958	298.771.958
OTROS ENCARGOS DE CONFIANZA	-	-	-	-	-	8.266	2.045.416	2.045.416
CUENTAS DEUDORAS POR OTROS ENCARGOS DE CONFIANZA (Fondo Mutual Habitacional)	840.915	865.613	881.559	888.115	893.301	15.626.337	51.101.962	51.101.962
OTRAS CUENTAS DEUDORAS DEL FONDO MUTUAL HABITACIONAL	10.892	12.144	12.532	12.647	12.823	697.572	859.686	859.686
OTRAS CUENTAS DE ORDEN DEUDORAS	291.013.407	269.905.648	405.842.215	455.197.507	510.749.346	1.918.150.950	4.192.044.232	4.191.358.239
OTRAS CUENTAS DE REGISTRO DEUDORAS	-	-	-	-	-	535.394	729.619	729.619
ESTADO DE RESULTADOS DE PUBLICACIÓN (Miles de Bolívares)								
INGRESOS FINANCIEROS	11.904.702	16.102.507	13.389.414	17.386.939	21.591.268	82.052.410	171.016.483	170.862.816
GASTOS FINANCIEROS	2.252.320	3.504.713	2.753.789	3.470.790	4.181.113	17.182.229	39.159.772	39.156.409
MARGEN FINANCIERO BRUTO	9.652.382	12.597.794	10.635.625	13.916.149	17.410.155	64.870.181	131.856.711	131.706.407
Ingresos por recuperaciones de activos financieros	227.689	288.226	198.642	249.948	296.754	1.071.551	2.310.522	2.310.132
Gastos por incobrabilidad y desvalorización de activos financieros	954.875	1.897.429	1.079.624	1.525.871	2.062.711	7.577.503	15.390.689	15.383.680
MARGEN FINANCIERO NETO	8.925.196	10.988.591	9.754.643	12.640.226	15.644.198	58.364.229	118.776.544	118.632.859
Otros ingresos operativos (1)	2.505.006	3.639.386	2.754.396	3.607.806	4.462.072	17.057.209	33.432.278	33.525.707
Otros gastos operativos (2)	921.852	1.222.451	987.852	1.275.996	1.594.154	5.862.912	11.184.592	11.197.777
MARGEN DE INTERMEDIACIÓN FINANCIERA	10.508.350	13.405.526	11.521.187	14.972.036	18.512.116	69.558.526	141.024.230	140.960.789
GASTOS DE TRANSFORMACIÓN	4.032.635	5.513.391	4.709.918	5.996.420	7.297.465	27.511.613	64.994.656	64.934.058
Gastos de personal	1.220.645	1.546.846	1.521.603	1.932.772	2.343.120	10.842.103	24.849.322	24.814.017
Gastos generales y administrativos (3)	1.495.428	2.421.948	1.788.407	2.313.763	2.854.483	11.702.700	28.382.299	28.357.006
Aportes al Fondo de Garantía de Depósitos y Protección Bancaria	1.218.031	1.414.602	1.259.040	1.573.800	1.888.560	10.544.526	24.814.526	24.814.526
Aportes a la Superintendencia de Bancos y Otras Instituciones Financieras	98.531	129.995	140.868	176.085	211.302	533.297	1.218.509	1.218.509
MARGEN OPERATIVO BRUTO	6.475.715	7.892.135	6.811.269	8.975.616	11.214.651	42.046.913	76.029.574	76.026.731
Ingresos por bienes realizables	13.975	96.173	17.699	36.836	149.307	161.508	199.385	199.385
Ingresos por programas especiales	-	-	-	-	-	-	218	218
Ingresos operativos varios	125.672	360.150	11.053	34.914	36.373	276.450	758.883	756.244
Gastos por bienes realizables	24.270	33.317	1.838	2.168	2.406	8.569	47.883	47.883
Gastos por depreciación, amortización y desvalorización de bienes diversos	-	-	-	-	-	-	-	-
Gastos operativos varios	625.315	830.716	771.726	979.285	1.314.815	3.528.196	7.392.153	7.388.462
MARGEN OPERATIVO NETO	5.965.777	7.484.425	6.066.457	8.065.913	10.083.110	38.948.106	69.548.024	69.546.233
Ingresos extraordinarios	7.203	14	-	-	279	475	689.003	689.003
Gastos Extraordinarios	17.630	23.808	13.121	16.742	21.702	347.160	491.138	491.138
RESULTADO BRUTO ANTES DE IMPUESTOS	5.955.350	7.460.631	6.053.336	8.049.171	10.061.687	38.601.421	69.745.889	69.744.098
Impuesto sobre la renta	478.156	178.589	1.795.297	2.619.500	3.460.222	9.300.901	11.762.336	11.760.545
RESULTADO NETO	5.477.194	7.282.042	4.258.039	5.429.671	6.601.465	29.300.520	57.983.553	57.983.553
INDICADORES FINANCIEROS (Porcentajes)								
EVALUACIÓN DEL PATRIMONIO								
[Patrimonio + Gestión Operativa] / Activo Total	10,35	10,02	10,99	10,93	11,00	9,90	10,30	10,30
[Patrimonio + Gestión Operativa] / [Activo Total + Inversiones Cedidas]	10,35	10,02	10,99	10,93	11,00	9,90	10,30	10,30
Otros Activos / [Patrimonio + Gestión Operativa]	17,80	23,00	17,37	25,69	21,94	44,22	39,11	39,09
Activo Improductivo / [Patrimonio + Gestión Operativa]	305,84	357,26	364,63	345,26	270,36	384,71	394,95	431,65
CALIDAD DE ACTIVOS								
Provisión para Cartera de Créditos / Cartera de Créditos Bruta	3,38	3,45	3,31	3,21	3,18	2,56	2,71	2,70
Provisión para Cartera de Créditos / Cartera Inmovilizada Bruta	887,47	980,45	1.144,38	1.085,78	1.072,37	851,99	617,88	637,68
Cartera Inmovilizada Bruta / Cartera de Créditos Bruta	0,38	0,35	0,29	0,30	0,30	0,30	0,44	0,42
Activo Improductivo / Activo Total	26,43	30,79	31,27	29,50	23,32	26,14	27,78	30,38
GESTIÓN ADMINISTRATIVA (4)								
Activo Productivo / Pasivo con Costo	142,44	130,73	135,94	143,17	156,34	164,68	160,93	155,18
Brecha Estructural / Activo Total (5)	21,92	16,27	18,17	21,26	27,63	29,01	27,34	24,76
Gastos de Personal / Captaciones del Público Promedio	1,33	1,37	1,60	1,59	1,58	1,80	1,98	1,98
Gastos Operativos / Captaciones del Público Promedio	1,63	1,94	1,89	1,91	1,92	1,94	2,26	2,26
[Gtos. de Personal + Gtos. Operativos] / Activo Productivo Promedio	3,58	3,93	4,45	4,43	4,34	4,57	5,20	5,24
Otros Ingresos Operativos / Activo Promedio	2,47	2,84	2,50	2,60	2,68	2,55	2,41	2,42
[Gtos. de Personal + Gtos. Operativos] / Ingresos Financieros	22,82	23,87	24,72	24,42	24,07	27,48	31,13	31,12
RENTABILIDAD (4)								
Ingreso por Cartera de Créditos / Cartera de Créditos Promedio	20,17	20,79	22,43	22,54	22,54	20,42	20,67	20,67
Ingreso por Inversiones en Títulos Valores / Inversiones en Títulos Valores Promedio	8,19	8,16	7,60	7,65	7,64	8,63	9,41	9,42
Gastos Financieros / Captaciones Promedio con Costos	4,65	5,63	6,12	6,04	5,92	6,50	6,50	6,04
Margen Financiero Bruto / Activo Promedio	9,02	9,38	9,56	9,82	10,03	9,46	9,25	9,24
Ingresos Extraordinarios / Activo Promedio	-	-	-	-	-	-	-	-
Resultado Neto / Activo Promedio	5,12	5,38	3,83	3,83	3,80	4,27	4,07	4,07
Resultado Neto / Patrimonio Promedio	63,82	68,07	48,17	49,15	47,98	65,34	61,46	61,46
LIQUIDEZ								
Disponibilidades / Captaciones del Público	28,64	33,45	34,12	31,44	30,59	31,54	30,33	30,30
[Disponibilidades + Inv. Tít.Val.para Negociar y Disp.para la Venta] / Captaciones del Público	37,88	40,41	39,90	37,02	35,99	35,88	35,60	35,52
Cartera de Créditos Neta / Captaciones del Público	56,43	57,37	57,17	59,95	62,19	57,30	54,77	54,78
Cartera de Créditos Neta / [Captaciones del Público + Inversiones Cedidas]	56,43	57,37	57,17	59,95	62,19	57,30	54,77	54,78
[Capt. Oficiales + Inv. Cedidas Oficiales] / [Captaciones del Público + Inversiones Cedidas]	3,89	3,41	3,58	3,73	4,17	19,24	16,98	16,99
Activos a Corto Plazo / Pasivos a Corto Plazo	27,30	32,82	33,07	30,36	28,45	30,57	29,01	28,97

FUENTE: BALANCE GENERAL DE PUBLICACIÓN

GERENCIA GENERAL TÉCNICA - GERENCIA DE ESTADÍSTICAS Y PUBLICACIONES

(1) Incluye: Ingresos por Comisiones por Servicios, Ingresos por Diferencias de Cambio y Operaciones con Derivados, Ingresos por Inversiones en Empresas Filiales y Afiliadas, Ingresos por Inversiones en Sucursales y Ganancia en Inversiones en Títulos Valores.

(2) Incluye: Gastos por Comisiones por Servicios, Gastos por Diferencias de Cambio y Operaciones con Derivados, Gastos por Inversiones en Empresas Filiales y Afiliadas, Gastos por Inversiones en Sucursales y Pérdida en Inversiones en Títulos Valores.

(3) Gastos generales y administrativos excepto (Gastos de personal, Aportes a FOGADE y Aportes a SUDEBAN)

(4) Anualizados, calculados en base a Saldos Promedios

(5) No es anualizado.

CUADRO Nº II - 9
BANCA UNIVERSAL Y BANCA COMERCIAL
CONSOLIDADO CON SUCURSALES EN EL EXTERIOR
BANCO NACIONAL DE CRÉDITO, C.A. BANCO UNIVERSAL
EVOLUCIÓN MENSUAL DEL BALANCE GENERAL DE PUBLICACIÓN, ESTADO DE RESULTADOS DE PUBLICACIÓN
E INDICADORES FINANCIEROS CONSOLIDADOS CON SUCURSALES DEL EXTERIOR, SEGÚN RUBRO
junio - diciembre / 2014 - junio / 2015

R U B R O	2 0 1 4		2 0 1 5			Universal	SECTOR BANCARIO		
	junio	diciembre	abril	mayo	junio	y Comercial	Consolidado	Sin Consolidar	
	BALANCE GENERAL DE PUBLICACIÓN (Miles de Bolívares)								
ACTIVO									
DISPONIBILIDADES	15.703.649	20.462.611	28.884.621	26.704.591	30.283.353	460.462.145	903.351.108	901.868.068	
INVERSIONES EN TÍTULOS VALORES	13.598.385	14.045.346	14.539.075	15.257.087	15.137.050	267.631.047	663.674.408	660.277.452	
CARTERA DE CRÉDITOS	25.215.994	35.206.844	44.531.763	49.559.585	56.845.590	836.683.679	1.631.101.749	1.630.737.008	
INTERESES Y COMISIONES POR COBRAR	431.120	524.382	593.561	642.901	709.085	12.266.289	29.993.550	29.920.497	
INVERSIONES EN EMPRESAS FILIALES, AFILIADAS Y SUCURSALES						1.434.521	2.259.017	5.848.777	
BIENES REALIZABLES	2.095	378	52	26		18.244	90.414	90.414	
BIENES DE USO	867.098	1.153.707	2.305.428	2.474.051	2.923.515	14.334.938	40.407.220	40.396.058	
OTROS ACTIVOS	516.350	932.433	1.417.470	1.463.960	1.661.587	49.340.891	92.537.243	92.498.458	
TOTAL DEL ACTIVO	56.334.691	72.325.701	92.271.970	96.102.201	107.560.180	1.642.171.754	3.363.414.709	3.361.636.732	
PASIVO									
CAPTACIONES DEL PÚBLICO	51.140.549	65.678.568	83.662.055	87.203.775	97.460.042	1.460.098.139	2.978.334.490	2.976.782.251	
OBLIGACIONES CON EL BCV	-	-	-	-	-	-	2.350.667	2.350.667	
CAPTACIONES Y OBLIGACIONES CON EL BANAP	-	-	-	-	-	1.140.137	11.750.574	11.750.574	
OTROS FINANCIAMIENTOS OBTENIDOS	64.259	2.359	2.262	31.452	62.564	11.992.631	24.674.402	24.611.117	
OTRAS OBLIGACIONES POR INTERMEDIACIÓN FINANCIERA	25.486	11.667	11.653	3.677	1.859	12.511	243.317	243.317	
INTERESES Y COMISIONES POR PAGAR	56.037	83.571	78.063	101.140	88.323	951.439	1.704.200	1.703.978	
ACUMULACIONES Y OTROS PASIVOS	998.262	1.178.729	1.586.845	1.543.658	2.150.660	56.406.099	107.746.398	107.584.167	
OBLIGACIONES SUBORDINADAS	-	-	-	-	-	-	-	-	
OBLIGACIONES CONVERTIBLES EN CAPITAL	-	-	-	-	-	-	-	-	
TOTAL DEL PASIVO	52.284.593	66.954.894	85.340.878	88.883.702	99.763.448	1.530.600.956	3.126.804.048	3.125.026.071	
GESTIÓN OPERATIVA	-	-	550.895	687.698	-	-	-	-	
TOTAL DE PATRIMONIO	4.050.098	5.370.807	6.380.197	6.530.801	7.796.732	111.570.798	236.610.661	236.610.661	
TOTAL DEL PASIVO + PATRIMONIO + GESTIÓN OPERATIVA	56.334.691	72.325.701	92.271.970	96.102.201	107.560.180	1.642.171.754	3.363.414.709	3.361.636.732	
CUENTAS DE ORDEN									
CUENTAS CONTINGENTES DEUDORAS	1.640.361	3.705.757	3.447.526	3.973.096	3.772.185	51.443.213	245.156.957	245.150.031	
ACTIVOS DE LOS FIDEICOMISOS	1.809.370	2.848.162	2.942.994	3.025.509	3.247.395	153.152.494	298.771.958	298.771.958	
OTROS ENCARGOS DE CONFIANZA	-	-	-	-	-	8.266	2.045.416	2.045.416	
CUENTAS DEUDORAS POR OTROS ENCARGOS DE CONFIANZA (Fondo Mutual Habitacional)	895.920	1.080.479	1.238.564	1.285.730	1.298.158	15.626.337	51.101.962	51.101.962	
OTRAS CUENTAS DEUDORAS DEL FONDO MUTUAL HABITACIONAL	-	-	-	-	-	697.572	859.686	859.686	
OTRAS CUENTAS DE ORDEN DEUDORAS	77.658.421	89.146.883	109.947.220	115.872.922	125.663.715	1.918.150.950	4.192.044.232	4.191.358.239	
OTRAS CUENTAS DE REGISTRO DEUDORAS	-	-	-	-	-	535.394	729.619	729.619	
ESTADO DE RESULTADOS DE PUBLICACIÓN (Miles de Bolívares)									
INGRESOS FINANCIEROS	2.604.117	3.751.714	3.292.461	4.372.848	5.538.458	82.052.410	171.016.483	170.862.816	
GASTOS FINANCIEROS	856.053	1.275.276	1.083.162	1.376.795	1.696.155	17.182.229	39.159.772	39.156.409	
MARGEN FINANCIERO BRUTO	1.748.064	2.476.438	2.209.299	2.996.053	3.842.303	64.870.181	131.856.711	131.706.407	
Ingresos por recuperaciones de activos financieros	5.140	8.614	4.510	5.377	18.118	1.071.551	2.310.522	2.310.132	
Gastos por incobrabilidad y desvalorización de activos financieros	173.479	286.404	163.108	268.726	431.115	7.577.503	15.390.689	15.383.680	
MARGEN FINANCIERO NETO	1.579.725	2.198.648	2.050.701	2.732.704	3.429.306	58.364.229	118.776.544	118.632.859	
Otros ingresos operativos (1)	475.980	550.272	330.613	422.685	533.875	17.057.209	33.432.278	33.525.707	
Otros gastos operativos (2)	279.401	210.061	97.835	129.835	167.375	5.862.912	11.184.592	11.197.777	
MARGEN DE INTERMEDIACIÓN FINANCIERA	1.776.304	2.538.859	2.283.479	3.025.554	3.795.806	69.558.526	141.024.230	140.960.789	
GASTOS DE TRANSFORMACIÓN	1.329.455	1.825.945	1.518.923	2.044.364	2.504.853	27.511.613	64.994.656	64.934.058	
Gastos de personal	399.913	552.416	400.057	602.447	738.902	10.842.103	24.849.322	24.814.017	
Gastos generales y administrativos (3)	654.726	908.239	785.579	1.025.309	1.266.020	11.702.700	28.382.299	28.357.006	
Aportes al Fondo de Garantía de Depósitos y Protección Bancaria	252.954	335.162	300.598	375.747	450.897	4.433.243	10.544.526	10.544.526	
Aportes a la Superintendencia de Bancos y Otras Instituciones Financieras	21.862	30.128	32.689	40.861	49.034	533.297	1.218.509	1.218.509	
MARGEN OPERATIVO BRUTO	446.849	712.914	764.556	981.190	1.290.953	42.046.913	76.029.574	76.026.731	
Ingresos por bienes realizables	49.430	355	1.122	1.123	4.723	161.508	199.385	199.385	
Ingresos por programas especiales	-	-	-	-	-	-	218	218	
Ingresos operativos varios	51.904	12.596	2.897	3.975	4.442	276.450	758.883	756.244	
Gastos por bienes realizables	4.737	1.939	117	143	169	8.569	47.883	47.883	
Gastos por depreciación, amortización y desvalorización de bienes diversos	-	-	-	-	-	-	-	-	
Gastos operativos varios	55.400	69.467	81.101	119.486	115.158	3.528.196	7.392.153	7.388.462	
MARGEN OPERATIVO NETO	488.046	654.459	687.357	866.659	1.184.791	38.948.106	69.548.024	69.546.233	
Ingresos extraordinarios	559	1.036	-	-	475	689.003	689.003	689.003	
Gastos Extraordinarios	2.545	2.544	6.452	8.950	11.986	347.160	491.138	491.138	
RESULTADO BRUTO ANTES DE IMPUESTOS	486.060	652.951	680.905	857.709	1.172.805	38.601.421	69.745.889	69.744.098	
Impuesto sobre la renta	1.196	636	130.010	170.011	231.808	9.300.901	11.762.336	11.760.545	
RESULTADO NETO	484.864	652.315	550.895	687.698	940.997	29.300.520	57.983.553	57.983.553	
INDICADORES FINANCIEROS (Porcentajes)									
EVALUACIÓN DEL PATRIMONIO									
[Patrimonio + Gestión Operativa] / Activo Total	9,19	9,03	9,92	9,98	9,40	9,90	10,30	10,30	
[Patrimonio + Gestión Operativa] / [Activo Total + Inversiones Cedidas]	9,19	9,03	9,92	9,98	9,40	9,90	10,30	10,30	
Otros Activos / [Patrimonio + Gestión Operativa]	12,75	17,36	20,45	20,28	21,31	44,22	39,11	39,09	
Activo Improductivo / [Patrimonio + Gestión Operativa]	409,60	407,47	459,10	413,53	364,56	384,71	394,95	431,65	
CALIDAD DE ACTIVOS									
Provisión para Cartera de Créditos / Cartera de Créditos Bruta	2,06	2,20	2,10	2,05	2,01	2,56	2,71	2,70	
Provisión para Cartera de Créditos / Cartera Inmovilizada Bruta	3.150,32	4.582,80	2.148,51	1.607,79	3.608,96	851,99	617,88	637,68	
Cartera Inmovilizada Bruta / Cartera de Créditos Bruta	0,07	0,05	0,10	0,13	0,06	0,30	0,44	0,42	
Activo Improductivo / Activo Total	29,45	30,26	34,49	31,06	26,43	26,14	27,78	30,38	
GESTIÓN ADMINISTRATIVA (4)									
Activo Productivo / Pasivo con Costo	143,63	151,61	155,37	159,27	169,32	164,68	160,93	155,18	
Brecha Estructural / Activo Total (5)	21,43	23,74	23,35	25,65	30,12	29,01	27,34	24,76	
Gastos de Personal / Captaciones del Público Promedio	1,77	1,90	1,62	1,89	1,86	1,80	1,98	1,98	
Gastos Operativos / Captaciones del Público Promedio	2,90	3,11	3,17	3,22	3,19	1,94	2,26	2,26	
[Gtos. de Personal + Gtos. Operativos] / Activo Productivo Promedio	5,88	6,33	6,57	6,96	6,75	4,57	5,20	5,24	
Otros Ingresos Operativos / Activo Promedio	2,33	2,07	1,23	1,22	1,24	2,55	2,41	2,42	
[Gtos. de Personal + Gtos. Operativos] / Ingresos Financieros	40,50	39,57	36,01	37,22	36,20	27,48	31,13	31,12	
RENTABILIDAD (4)									
Ingreso por Cartera de Créditos / Cartera de Créditos Promedio	16,52	17,60	21,89	22,39	22,51	20,42	20,67	20,67	
Ingreso por Inversiones en Títulos Valores / Inversiones en Títulos Valores Promedio	9,94	10,26	9,85	9,88	9,83	8,63	9,41	9,42	
Gastos Financieros / Captaciones Promedio con Costos	9,01	10,48	11,46	11,51	11,65	6,50	6,50	6,04	
Margen Financiero Bruto / Activo Promedio	7,07	7,66	8,10	8,54	8,78	9,46	9,25	9,24	
Ingresos Extraordinarios / Activo Promedio	-	-	-	-	-	-	-	-	
Resultado Neto / Activo Promedio	1,96	2,06	2,02	1,96	2,15	4,27	4,07	4,07	
Resultado Neto / Patrimonio Promedio	29,33	30,21	28,31	27,73	30,28	65,34	61,46	61,46	
LIQUIDEZ									
Disponibilidades / Captaciones del Público	30,71	31,16	34,53	30,62	31,07	31,54	30,33	30,30	
[Disponibilidades + Inv.Tít.Val.para Negociar y Disp.para la Venta] / Captaciones del Público	40,44	38,18	40,07	35,98	35,71	35,88	35,60	35,52	
Cartera de Créditos Neta / Captaciones del Público	49,31	53,60	53,23	56,83	58,33	57,30	54,77	54,78	
Cartera de Créditos Neta / [Captaciones del Público + Inversiones Cedidas]	49,31	53,60	53,23	56,83	58,33	57,30	54,77	54,78	
[Capt. Oficiales + Inv. Cedidas Oficiales] / [Captaciones del Público + Inversiones Cedidas]	7,87	3,70	7,17	7,49	7,57	19,24	16,98	16,99	
Activos a Corto Plazo / Pasivos a Corto Plazo	28,92	29,58	32,95	29,09	28,63	30,57	29,01	28,97	

FUENTE: BALANCE GENERAL DE PUBLICACIÓN

GERENCIA GENERAL TÉCNICA - GERENCIA DE ESTADÍSTICAS Y PUBLICACIONES

(1) Incluye: Ingresos por Comisiones por Servicios, Ingresos por Diferencias de Cambio y Operaciones con Derivados, Ingresos por Inversiones en Empresas Filiales y Afiliadas, Ingresos por Inversiones en Sucursales y Ganancia en Inversiones en Títulos Valores.

(2) Incluye: Gastos por Comisiones por Servicios, Gastos por Diferencias de Cambio y Operaciones con Derivados, Gastos por Inversiones en Empresas Filiales y Afiliadas, Gastos por Inversiones en Sucursales y Pérdida en Inversiones en Títulos Valores.

(3) Gastos generales y administrativos excepto (Gastos de personal, Aportes a FOGADE y Aportes a SUDEBAN)

(4) Anualizados, calculados en base a Saldos Promedios

(5) No es anualizado.

CUADRO Nº II - 10
BANCA UNIVERSAL Y BANCA COMERCIAL
CONSOLIDADO CON SUCURSALES EN EL EXTERIOR
VENEZOLANO DE CRÉDITO, S.A. BANCO UNIVERSAL
EVOLUCIÓN MENSUAL DEL BALANCE GENERAL DE PUBLICACIÓN, ESTADO DE RESULTADOS DE PUBLICACIÓN
E INDICADORES FINANCIEROS CONSOLIDADOS CON SUCURSALES DEL EXTERIOR, SEGÚN RUBRO
junio - diciembre / 2014 - junio / 2015

R U B R O	2 0 1 4		2 0 1 5			Universal	SECTOR BANCARIO	
	junio	diciembre	abril	mayo	junio	y Comercial	Consolidado	Sin Consolidar
BALANCE GENERAL DE PUBLICACIÓN (Miles de Bolívares)								
ACTIVO								
DISPONIBILIDADES	7.792.264	10.226.637	12.259.066	14.253.506	15.783.842	460.462.145	903.351.108	901.868.068
INVERSIONES EN TÍTULOS VALORES	6.537.837	7.069.415	6.208.313	6.532.437	6.090.108	267.631.047	663.674.408	660.277.452
CARTERA DE CRÉDITOS	11.644.741	16.211.348	22.460.491	25.544.030	27.944.777	836.683.679	1.631.101.749	1.630.737.008
INTERESES Y COMISIONES POR COBRAR	199.048	290.240	182.641	233.211	233.722	12.266.289	29.993.550	29.920.497
INVERSIONES EN EMPRESAS FILIALES, AFILIADAS Y SUCURSALES	-	-	-	-	-	1.434.521	2.259.017	5.848.777
BIENES REALIZABLES	-	-	-	-	-	18.244	90.414	90.414
BIENES DE USO	918.928	1.460.707	1.930.146	2.043.721	2.159.239	14.334.938	40.407.220	40.396.058
OTROS ACTIVOS	137.210	175.340	315.576	365.816	489.312	49.340.891	92.537.243	92.498.458
TOTAL DEL ACTIVO	27.230.028	35.433.687	43.356.233	48.972.721	52.701.000	1.642.171.754	3.363.414.709	3.361.636.732
PASIVO								
CAPTACIONES DEL PÚBLICO	23.140.273	30.634.312	37.878.907	42.624.268	43.924.854	1.460.098.139	2.978.334.490	2.976.782.251
OBLIGACIONES CON EL BCV	-	-	-	-	-	-	2.350.667	2.350.667
CAPTACIONES Y OBLIGACIONES CON EL BANAP	-	-	-	-	-	1.140.137	11.750.574	11.750.574
OTROS FINANCIAMIENTOS OBTENIDOS	168.949	81.326	310.887	736.584	2.665.632	11.992.631	24.674.402	24.611.117
OTRAS OBLIGACIONES POR INTERMEDIACIÓN FINANCIERA	1.037	9.105	-	-	-	12.511	243.317	243.317
INTERESES Y COMISIONES POR PAGAR	2.673	4.366	4.432	14.578	14.128	951.439	1.704.200	1.703.978
ACUMULACIONES Y OTROS PASIVOS	1.425.931	1.675.124	1.717.128	1.876.106	2.121.430	56.406.099	107.746.398	107.584.167
OBLIGACIONES SUBORDINADAS	-	-	-	-	-	-	-	-
OBLIGACIONES CONVERTIBLES EN CAPITAL	-	-	-	-	-	-	-	-
TOTAL DEL PASIVO	24.738.863	32.404.233	39.911.354	45.251.536	48.726.044	1.530.600.956	3.126.804.048	3.125.026.071
GESTIÓN OPERATIVA	-	-	597.134	873.440	-	-	-	-
TOTAL DE PATRIMONIO	2.491.165	3.029.454	2.847.745	2.847.745	3.974.956	111.570.798	236.610.661	236.610.661
TOTAL DEL PASIVO + PATRIMONIO + GESTIÓN OPERATIVA	27.230.028	35.433.687	43.356.233	48.972.721	52.701.000	1.642.171.754	3.363.414.709	3.361.636.732
CUENTAS DE ORDEN								
CUENTAS CONTINGENTES DEUDORAS	472.294	660.265	647.685	607.935	633.024	51.443.213	245.156.957	245.150.031
ACTIVOS DE LOS FIDEICOMISOS	4.289.972	5.060.692	5.458.562	5.552.499	5.670.438	153.152.494	298.771.958	298.771.958
OTROS ENCARGOS DE CONFIANZA	-	-	-	-	-	8.266	2.045.416	2.045.416
CUENTAS DEUDORAS POR OTROS ENCARGOS DE CONFIANZA (Fondo Mutual Habitacional)	-	-	-	-	-	15.626.337	51.101.962	51.101.962
OTRAS CUENTAS DEUDORAS DEL FONDO MUTUAL HABITACIONAL	-	-	-	-	-	697.572	859.686	859.686
OTRAS CUENTAS DE ORDEN DEUDORAS	21.708.421	23.752.217	30.191.974	35.630.593	38.302.854	1.918.150.950	4.192.044.232	4.191.358.239
OTRAS CUENTAS DE REGISTRO DEUDORAS	-	-	-	-	-	535.394	729.619	729.619
ESTADO DE RESULTADOS DE PUBLICACIÓN (Miles de Bolívares)								
INGRESOS FINANCIEROS	1.200.835	1.889.401	1.646.264	2.223.706	2.846.709	82.052.410	171.016.483	170.862.816
GASTOS FINANCIEROS	224.365	340.058	244.442	327.463	424.076	17.182.229	39.159.772	39.156.409
MARGEN FINANCIERO BRUTO	976.470	1.549.343	1.401.822	1.896.243	2.422.633	64.870.181	131.856.711	131.706.407
Ingresos por recuperaciones de activos financieros	64	71	53	402	430	1.071.551	2.310.522	2.310.132
Gastos por incobrabilidad y desvalorización de activos financieros	86.725	133.119	112.368	170.672	237.223	7.577.503	15.390.689	15.383.680
MARGEN FINANCIERO NETO	889.809	1.416.295	1.289.507	1.725.973	2.185.840	58.364.229	118.776.544	118.632.859
Otros ingresos operativos (1)	490.187	525.066	391.267	559.517	777.269	17.057.209	33.432.278	33.525.707
Otros gastos operativos (2)	31.620	53.698	38.221	45.789	52.609	5.862.912	11.184.592	11.197.777
MARGEN DE INTERMEDIACIÓN FINANCIERA	1.348.376	1.887.663	1.642.553	2.239.701	2.910.500	69.558.526	141.024.230	140.960.789
GASTOS DE TRANSFORMACIÓN	772.161	1.099.499	911.895	1.215.431	1.506.802	27.511.613	64.994.656	64.934.058
Gastos de personal	405.508	564.767	462.268	627.801	781.947	10.842.103	24.849.322	24.814.017
Gastos generales y administrativos (3)	230.270	357.088	287.190	384.585	481.200	11.702.707	28.382.299	28.357.006
Aportes al Fondo de Garantía de Depósitos y Protección Bancaria	124.324	162.318	145.619	182.023	218.428	4.433.243	10.544.526	10.544.526
Aportes a la Superintendencia de Bancos y Otras Instituciones Financieras	12.059	15.326	16.818	21.022	25.227	533.297	1.218.509	1.218.509
MARGEN OPERATIVO BRUTO	576.215	788.164	730.658	1.024.270	1.403.698	42.046.913	76.029.574	76.026.731
Ingresos por bienes realizables	656	472	459	459	643	161.508	199.385	199.385
Ingresos por programas especiales	-	-	-	-	-	-	218	218
Ingresos operativos varios	17.975	24.992	22.048	25.878	38.308	276.450	758.883	756.244
Gastos por bienes realizables	1	-	-	-	-	8.569	47.883	47.883
Gastos por depreciación, amortización y desvalorización de bienes diversos	-	-	-	-	-	-	-	-
Gastos operativos varios	43.197	61.659	45.816	62.813	81.637	3.528.196	7.392.153	7.388.462
MARGEN OPERATIVO NETO	551.648	751.969	707.349	987.794	1.361.012	38.948.106	69.548.024	69.546.233
Ingresos extraordinarios	-	117	-	-	475	689.003	689.003	689.003
Gastos Extraordinarios	2.025	1.020	1.015	5.154	5.314	347.160	491.138	491.138
RESULTADO BRUTO ANTES DE IMPUESTOS	549.623	751.066	706.334	982.640	1.355.698	38.601.421	69.745.889	69.744.098
Impuesto sobre la renta	-	-	109.200	109.200	109.200	9.300.901	11.762.336	11.760.545
RESULTADO NETO	549.623	751.066	597.134	873.440	1.246.498	29.300.520	57.983.553	57.983.553
INDICADORES FINANCIEROS (Porcentajes)								
EVALUACIÓN DEL PATRIMONIO								
[Patrimonio + Gestión Operativa] / Activo Total	9,57	9,19	9,60	9,15	9,14	9,90	10,30	10,30
[Patrimonio + Gestión Operativa] / [Activo Total + Inversiones Cedidas]	9,57	9,19	9,60	9,15	9,14	9,90	10,30	10,30
Otros Activos / [Patrimonio + Gestión Operativa]	5,51	5,79	9,16	9,83	12,31	44,22	39,11	39,09
Activo Improductivo / [Patrimonio + Gestión Operativa]	349,94	387,79	409,13	437,04	372,02	384,71	394,95	431,65
CALIDAD DE ACTIVOS								
Provisión para Cartera de Créditos / Cartera de Créditos Bruta	1,57	1,91	1,87	1,85	1,89	2,56	2,71	2,70
Provisión para Cartera de Créditos / Cartera Inmovilizada Bruta	752,29	1.082,61	1.216,66	1.109,08	1.032,10	851,99	617,88	637,68
Cartera Inmovilizada Bruta / Cartera de Créditos Bruta	0,21	0,18	0,15	0,17	0,18	0,30	0,44	0,42
Activo Improductivo / Activo Total	32,01	33,16	32,51	33,21	28,06	26,14	27,78	30,38
GESTIÓN ADMINISTRATIVA (4)								
Activo Productivo / Pasivo con Costo	162,39	157,98	155,98	142,95	146,07	164,68	160,93	155,18
Brecha Estructural / Activo Total (5)	26,12	24,53	24,22	20,07	22,69	29,01	27,34	24,76
Gastos de Personal / Captaciones del Público Promedio	3,75	3,98	4,17	4,33	4,33	1,80	1,98	1,98
Gastos Operativos / Captaciones del Público Promedio	2,13	2,41	2,59	2,65	2,66	1,94	2,26	2,26
[Gtos. de Personal + Gtos. Operativos] / Activo Productivo Promedio	7,72	8,22	8,97	9,23	9,03	4,57	5,20	5,24
Otros Ingresos Operativos / Activo Promedio	4,01	3,72	3,24	3,51	3,90	2,55	2,41	2,42
[Gtos. de Personal + Gtos. Operativos] / Ingresos Financieros	52,94	50,40	45,52	45,53	44,37	27,48	31,13	31,12
RENTABILIDAD (4)								
Ingreso por Cartera de Créditos / Cartera de Créditos Promedio	18,57	20,76	24,30	24,80	25,08	20,42	20,67	20,67
Ingreso por Inversiones en Títulos Valores / Inversiones en Títulos Valores Promedio	8,58	8,49	7,23	7,36	7,42	8,63	9,41	9,42
Gastos Financieros / Captaciones Promedio con Costos	4,63	5,15	4,78	4,98	5,20	6,50	6,50	6,04
Margen Financiero Bruto / Activo Promedio	7,69	8,86	10,98	11,36	11,57	9,46	9,25	9,24
Ingresos Extraordinarios / Activo Promedio	-	-	-	-	-	-	-	-
Resultado Neto / Activo Promedio	4,33	4,86	4,68	5,23	5,95	4,27	4,07	4,07
Resultado Neto / Patrimonio Promedio	52,19	56,72	61,34	72,08	81,45	65,34	61,46	61,46
LIQUIDEZ								
Disponibilidades / Captaciones del Público	33,67	33,38	32,36	33,44	35,93	31,54	30,33	30,30
[Disponibilidades + Inv.Tít.Val.para Negociar y Disp.para la Venta] / Captaciones del Público	33,71	35,81	33,02	34,42	37,37	35,88	35,60	35,52
Cartera de Créditos Neta / Captaciones del Público	50,32	52,92	59,30	59,93	63,62	57,30	54,77	54,78
Cartera de Créditos Neta / [Captaciones del Público + Inversiones Cedidas]	50,32	52,92	59,30	59,93	63,62	57,30	54,77	54,78
[Capt. Oficiales + Inv. Cedidas Oficiales] / [Captaciones del Público + Inversiones Cedidas]	1,00	0,86	0,95	0,90	0,94	19,24	16,98	16,99
Activos a Corto Plazo / Pasivos a Corto Plazo	31,49	34,25	30,97	32,14	32,91	30,57	29,01	28,97

FUENTE: BALANCE GENERAL DE PUBLICACIÓN

GERENCIA GENERAL TÉCNICA - GERENCIA DE ESTADÍSTICAS Y PUBLICACIONES

(1) Incluye: Ingresos por Comisiones por Servicios, Ingresos por Diferencias de Cambio y Operaciones con Derivados, Ingresos por Inversiones en Empresas Filiales y Afiliadas,

Ingresos por Inversiones en Sucursales y Ganancia en Inversiones en Títulos Valores.

(2) Incluye: Gastos por Comisiones por Servicios, Gastos por Diferencias de Cambio y Operaciones con Derivados, Gastos por Inversiones en Empresas Filiales y Afiliadas,

Gastos por Inversiones en Sucursales y Pérdida en Inversiones en Títulos Valores.

(3) Gastos generales y administrativos excepto (Gastos de personal, Aportes a FOGADE y Aportes a SUDEBAN)

(4) Anualizados, calculados en base a Saldos Promedios

(5) No es anualizado.

CUADRO Nº II - 11
BANCA UNIVERSAL Y BANCA COMERCIAL
CONSOLIDADO CON SUCURSALES EN EL EXTERIOR
BANCO DE VENEZUELA, S.A. BANCO UNIVERSAL
EVOLUCIÓN MENSUAL DEL BALANCE GENERAL DE PUBLICACIÓN, ESTADO DE RESULTADOS DE PUBLICACIÓN
E INDICADORES FINANCIEROS CONSOLIDADOS CON SUCURSALES DEL EXTERIOR, SEGÚN RUBRO
junio - diciembre / 2014 - junio / 2015

R U B R O	2 0 1 4		2 0 1 5			Universal	SECTOR BANCARIO	
	junio	diciembre	abril	mayo	junio	y Comercial	Consolidado	Sin Consolidar
BALANCE GENERAL DE PUBLICACIÓN (Miles de Bolívares)								
ACTIVO								
DISPONIBILIDADES	99.865.992	89.333.155	117.948.978	149.872.899	193.759.969	460.462.145	903.351.108	901.868.068
INVERSIONES EN TÍTULOS VALORES	87.997.044	117.011.265	116.704.295	118.727.031	123.187.982	267.631.047	663.674.408	660.277.452
CARTERA DE CRÉDITOS	143.438.680	220.670.559	269.765.596	289.470.628	314.120.620	836.683.679	1.631.101.749	1.630.737.008
INTERESES Y COMISIONES POR COBRAR	2.723.394	3.843.563	5.050.706	4.948.204	4.795.004	12.266.289	29.993.550	29.920.497
INVERSIONES EN EMPRESAS FILIALES, AFILIADAS Y SUCURSALES	79.204	177.085	150.795	100.795	103.454	1.434.521	2.259.017	5.848.777
BIENES REALIZABLES	54	8	-	-	-	18.244	90.414	90.414
BIENES DE USO	1.993.291	2.970.759	3.436.252	3.581.151	3.775.540	14.334.938	40.407.220	40.396.058
OTROS ACTIVOS	4.112.895	4.081.009	24.096.627	29.777.013	31.672.687	49.340.891	92.537.243	92.498.458
TOTAL DEL ACTIVO	340.210.554	438.087.403	537.153.249	596.477.721	671.415.256	1.642.171.754	3.363.414.709	3.361.636.732
PASIVO								
CAPTACIONES DEL PÚBLICO	289.529.626	384.874.818	474.284.320	529.457.133	608.860.560	1.460.098.139	2.978.334.490	2.976.782.251
OBLIGACIONES CON EL BCV	-	-	-	-	-	-	2.350.667	2.350.667
CAPTACIONES Y OBLIGACIONES CON EL BANAP	731.547	785.900	1.115.590	1.110.303	1.138.367	1.140.137	11.750.574	11.750.574
OTROS FINANCIAMIENTOS OBTENIDOS	17.310.243	10.277.795	8.024.826	7.905.597	7.183.611	11.992.631	24.674.402	24.611.117
OTRAS OBLIGACIONES POR INTERMEDIACIÓN FINANCIERA	8.381	6.504	1.109	59	930	12.511	243.317	243.317
INTERESES Y COMISIONES POR PAGAR	482.517	806.902	923.749	819.937	725.999	951.439	1.704.200	1.703.978
ACUMULACIONES Y OTROS PASIVOS	14.606.496	17.188.232	19.636.543	21.648.192	19.450.509	56.406.099	107.746.398	107.584.167
OBLIGACIONES SUBORDINADAS	-	-	-	-	-	-	-	-
OBLIGACIONES CONVERTIBLES EN CAPITAL	-	-	-	-	-	-	-	-
TOTAL DEL PASIVO	322.668.810	413.940.151	503.986.137	560.941.221	637.359.976	1.530.600.956	3.126.804.048	3.125.026.071
GESTIÓN OPERATIVA	-	-	8.704.421	11.205.721	-	-	-	-
TOTAL DE PATRIMONIO	17.541.744	24.147.252	24.462.691	24.330.779	34.055.280	111.570.798	236.610.661	236.610.661
TOTAL DEL PASIVO + PATRIMONIO + GESTIÓN OPERATIVA	340.210.554	438.087.403	537.153.249	596.477.721	671.415.256	1.642.171.754	3.363.414.709	3.361.636.732
CUENTAS DE ORDEN								
CUENTAS CONTINGENTES DEUDORAS	4.526.128	4.145.080	4.018.104	5.117.768	7.943.916	51.443.213	245.156.957	245.150.031
ACTIVOS DE LOS FIDEICOMISOS	60.146.295	66.191.861	79.364.718	81.201.237	80.409.522	153.152.494	298.771.958	298.771.958
OTROS ENCARGOS DE CONFIANZA	-	-	-	-	-	8.266	2.045.416	2.045.416
CUENTAS DEUDORAS POR OTROS ENCARGOS DE CONFIANZA (Fondo Mutual Habitacional)	9.766.821	11.160.972	11.952.660	12.157.266	12.437.588	15.626.337	51.101.962	51.101.962
OTRAS CUENTAS DEUDORAS DEL FONDO MUTUAL HABITACIONAL	27.207	31.921	32.999	33.127	33.499	697.572	859.686	859.686
OTRAS CUENTAS DE ORDEN DEUDORAS	358.763.245	492.993.300	562.842.467	602.394.333	640.793.222	1.918.150.950	4.192.044.232	4.191.358.239
OTRAS CUENTAS DE REGISTRO DEUDORAS	-	-	-	-	-	535.394	729.619	729.619
ESTADO DE RESULTADOS DE PUBLICACIÓN (Miles de Bolívares)								
INGRESOS FINANCIEROS	13.728.821	19.171.409	17.278.824	22.280.917	27.571.399	82.052.410	171.016.483	170.862.816
GASTOS FINANCIEROS	2.715.958	3.429.903	2.679.539	3.436.001	4.192.025	17.182.229	39.159.772	39.156.409
MARGEN FINANCIERO BRUTO	11.012.863	15.741.506	14.599.285	18.844.916	23.379.374	64.870.181	131.856.711	131.706.407
Ingresos por recuperaciones de activos financieros	365.526	403.224	304.291	388.299	477.274	1.071.551	2.310.522	2.310.132
Gastos por incobrabilidad y desvalorización de activos financieros	1.452.966	1.099.884	2.059.562	2.870.434	3.108.692	7.577.503	15.390.689	15.383.680
MARGEN FINANCIERO NETO	9.925.423	15.044.846	12.844.014	16.362.781	20.747.956	58.364.229	118.776.544	118.632.859
Otros ingresos operativos (1)	2.135.280	3.844.559	2.843.238	3.823.364	4.952.237	17.057.209	33.432.278	33.525.707
Otros gastos operativos (2)	394.467	460.425	459.108	575.631	760.134	5.862.912	11.184.592	11.197.777
MARGEN DE INTERMEDIACIÓN FINANCIERA	11.666.236	18.428.980	15.228.144	19.610.514	24.940.059	69.558.526	141.024.230	140.960.789
GASTOS DE TRANSFORMACIÓN	4.108.229	4.990.591	4.201.706	5.274.975	6.361.444	27.511.613	64.994.656	64.934.058
Gastos de personal	1.668.420	1.889.324	1.761.856	2.214.724	2.670.931	10.842.103	24.849.322	24.814.017
Gastos generales y administrativos (3)	1.940.543	2.554.046	2.400.172	3.020.573	3.650.835	11.702.709	28.382.299	28.357.006
Aportes al Fondo de Garantía de Depósitos y Protección Bancaria	376.187	369.628	-	-	-	10.544.526	10.544.526	10.544.526
Aportes a la Superintendencia de Bancos y Otras Instituciones Financieras	123.079	177.593	39.678	39.678	39.678	533.297	1.218.509	1.218.509
MARGEN OPERATIVO BRUTO	7.558.007	13.438.389	11.026.438	14.335.539	18.578.615	42.046.913	76.029.574	76.026.731
Ingresos por bienes realizables	192	102	25	31	37	161.508	199.385	199.385
Ingresos por programas especiales	-	-	-	-	-	-	218	218
Ingresos operativos varios	15.981	7.280	18.416	19.357	20.293	276.450	758.883	756.244
Gastos por bienes realizables	418	46	8	8	8	8.569	47.883	47.883
Gastos por depreciación, amortización y desvalorización de bienes diversos	-	-	-	-	-	-	-	-
Gastos operativos varios	855.091	1.143.969	598.239	762.205	925.036	3.528.196	7.392.153	7.388.462
MARGEN OPERATIVO NETO	6.718.671	12.301.756	10.446.632	13.592.714	17.673.901	38.948.106	69.548.024	69.546.233
Ingresos extraordinarios	-	160	-	-	-	475	689.003	689.003
Gastos Extraordinarios	171.848	131.785	141.834	186.522	214.356	347.160	491.138	491.138
RESULTADO BRUTO ANTES DE IMPUESTOS	6.546.823	12.170.131	10.304.798	13.406.192	17.459.545	38.601.421	69.745.889	69.744.098
Impuesto sobre la renta	151.885	1.051.885	1.600.377	2.200.471	3.400.566	9.300.901	11.762.336	11.760.545
RESULTADO NETO	6.394.938	11.118.246	8.704.421	11.205.721	14.058.979	29.300.520	57.983.553	57.983.553
INDICADORES FINANCIEROS (Porcentajes)								
EVALUACIÓN DEL PATRIMONIO								
[Patrimonio + Gestión Operativa] / Activo Total	10,73	9,97	10,39	10,38	9,07	9,90	10,30	10,30
[Patrimonio + Gestión Operativa] / [Activo Total + Inversiones Cedidas]	10,73	9,97	10,39	10,38	9,07	9,90	10,30	10,30
Otros Activos / [Patrimonio + Gestión Operativa]	23,45	16,90	72,65	83,79	93,00	44,22	39,11	39,09
Activo Improductivo / [Patrimonio + Gestión Operativa]	598,34	397,57	436,41	513,09	569,02	384,71	394,95	431,65
CALIDAD DE ACTIVOS								
Provisión para Cartera de Créditos / Cartera de Créditos Bruta	1,99	1,71	1,82	1,93	1,74	2,56	2,71	2,70
Provisión para Cartera de Créditos / Cartera Inmovilizada Bruta	405,85	591,51	610,02	583,06	616,35	851,99	617,88	637,68
Cartera Inmovilizada Bruta / Cartera de Créditos Bruta	0,49	0,29	0,30	0,33	0,28	0,30	0,44	0,42
Activo Improductivo / Activo Total	30,85	21,91	26,95	30,57	28,86	26,14	27,78	30,38
GESTIÓN ADMINISTRATIVA (4)								
Activo Productivo / Pasivo con Costo	148,24	191,85	194,07	190,50	194,83	164,68	160,93	155,18
Brecha Estructural / Activo Total (5)	22,50	37,38	35,41	32,99	34,63	29,01	27,34	24,76
Gastos de Personal / Captaciones del Público Promedio	1,31	1,20	1,25	1,21	1,15	1,80	1,98	1,98
Gastos Operativos / Captaciones del Público Promedio	1,52	1,52	1,70	1,65	1,57	1,94	2,26	2,26
[Gtos. de Personal + Gtos. Operativos] / Activo Productivo Promedio	3,36	3,20	3,46	3,40	3,28	4,57	5,20	5,24
Otros Ingresos Operativos / Activo Promedio	1,47	1,76	1,79	1,85	1,90	2,55	2,41	2,42
[Gtos. de Personal + Gtos. Operativos] / Ingresos Financieros	26,29	24,48	24,09	23,50	22,93	27,48	31,13	31,12
RENTABILIDAD (4)								
Ingreso por Cartera de Créditos / Cartera de Créditos Promedio	15,00	15,55	16,97	17,06	17,09	20,42	20,67	20,67
Ingreso por Inversiones en Títulos Valores / Inversiones en Títulos Valores Promedio	9,97	9,54	9,42	9,40	9,32	8,63	9,41	9,42
Gastos Financieros / Captaciones Promedio con Costos	4,92	5,04	5,15	5,14	5,00	6,50	6,50	6,04
Margen Financiero Bruto / Activo Promedio	7,52	7,86	9,12	9,05	8,92	9,46	9,25	9,24
Ingresos Extraordinarios / Activo Promedio	-	-	-	-	-	-	-	-
Resultado Neto / Activo Promedio	4,37	5,14	5,44	5,38	5,36	4,27	4,07	4,07
Resultado Neto / Patrimonio Promedio	91,87	112,33	107,95	111,07	109,75	65,34	61,46	61,46
LIQUIDEZ								
Disponibilidades / Captaciones del Público	34,49	23,21	24,87	28,31	31,82	31,54	30,33	30,30
[Disponibilidades + Inv.Tít.Val.para Negociar y Disp.para la Venta] / Captaciones del Público	38,42	28,59	29,18	32,17	35,18	35,88	35,60	35,52
Cartera de Créditos Neta / Captaciones del Público	49,54	57,34	56,88	54,67	51,59	57,30	54,77	54,78
Cartera de Créditos Neta / [Captaciones del Público + Inversiones Cedidas]	49,54	57,34	56,88	54,67	51,59	57,30	54,77	54,78
[Capt. Oficiales + Inv. Cedidas Oficiales] / [Captaciones del Público + Inversiones Cedidas]	32,53	30,90	33,17	35,25	38,46	19,24	16,98	16,99
Activos a Corto Plazo / Pasivos a Corto Plazo	37,08	24,68	26,22	30,02	32,63	30,57	29,01	28,97

FUENTE: BALANCE GENERAL DE PUBLICACIÓN

GERENCIA GENERAL TÉCNICA - GERENCIA DE ESTADÍSTICAS Y PUBLICACIONES

(1) Incluye: Ingresos por Comisiones por Servicios, Ingresos por Diferencias de Cambio y Operaciones con Derivados, Ingresos por Inversiones en Empresas Filiales y Afiliadas, Ingresos por Inversiones en Sucursales y Ganancia en Inversiones en Títulos Valores.

(2) Incluye: Gastos por Comisiones por Servicios, Gastos por Diferencias de Cambio y Operaciones con Derivados, Gastos por Inversiones en Empresas Filiales y Afiliadas, Gastos por Inversiones en Sucursales y Pérdida en Inversiones en Títulos Valores.

(3) Gastos generales y administrativos excepto (Gastos de personal, Aportes a FOGADE y Aportes a SUDEBAN)

(4) Anualizados, calculados en base a Saldos Promedios

(5) No es anualizado.

CUADRO Nº II - 12
BANCA UNIVERSAL Y BANCA COMERCIAL
CONSOLIDADO CON SUCURSALES EN EL EXTERIOR
BANCO INDUSTRIAL DE VENEZUELA, C.A.
EVOLUCIÓN MENSUAL DEL BALANCE GENERAL DE PUBLICACIÓN, ESTADO DE RESULTADOS DE PUBLICACIÓN
E INDICADORES FINANCIEROS CONSOLIDADOS CON SUCURSALES DEL EXTERIOR, SEGÚN RUBRO
junio - diciembre / 2014 - junio / 2015

R U B R O	2 0 1 4		2 0 1 5		junio	Universal	SECTOR BANCARIO	
	junio	diciembre	abril	mayo		y Comercial	Consolidado	Sin Consolidar
BALANCE GENERAL DE PUBLICACIÓN (Miles de Bolívares)								
ACTIVO								
DISPONIBILIDADES	6.092.814	6.751.865	6.025.276	5.943.523	15.733.028	460.462.145	903.351.108	901.868.068
INVERSIONES EN TÍTULOS VALORES	21.622.279	20.070.974	16.308.910	14.680.497	6.447.903	267.631.047	663.674.408	660.277.452
CARTERA DE CRÉDITOS	7.538.443	15.818.460	14.738.498	14.446.562	14.174.216	836.683.679	1.631.101.749	1.630.737.008
INTERESES Y COMISIONES POR COBRAR	358.986	571.394	605.378	558.265	402.531	12.266.289	29.993.550	29.920.497
INVERSIONES EN EMPRESAS FILIALES, AFILIADAS Y SUCURSALES	469.989	454.857	449.521	448.743	453.965	1.434.521	2.259.017	5.848.777
BIENES REALIZABLES	404	23.839	19.952	18.988	18.025	18.244	90.414	90.414
BIENES DE USO	248.641	492.498	525.318	560.116	533.780	14.334.938	40.407.220	40.396.058
OTROS ACTIVOS	1.175.791	1.257.210	1.209.515	1.108.102	1.101.102	49.340.891	92.537.243	92.498.458
TOTAL DEL ACTIVO	37.507.347	45.441.097	39.882.368	37.764.796	38.864.550	1.642.171.754	3.363.414.709	3.361.636.732
PASIVO								
CAPTACIONES DEL PÚBLICO	27.842.106	37.008.364	30.559.524	29.777.233	31.228.461	1.460.098.139	2.978.334.490	2.976.782.251
OBLIGACIONES CON EL BCV	-	-	-	-	-	-	2.350.667	2.350.667
CAPTACIONES Y OBLIGACIONES CON EL BANAP	922	-	-	-	-	1.140.137	11.750.574	11.750.574
OTROS FINANCIAMIENTOS OBTENIDOS	2.561.829	1.638.120	2.576.736	1.183.895	187.693	11.992.631	24.674.402	24.611.117
OTRAS OBLIGACIONES POR INTERMEDIACIÓN FINANCIERA	3.844	8.457	7.815	7.825	8.132	12.511	243.317	243.317
INTERESES Y COMISIONES POR PAGAR	3.128	2.707	1.961	1.660	1.785	951.439	1.704.200	1.703.978
ACUMULACIONES Y OTROS PASIVOS	3.491.875	3.247.119	3.350.809	3.423.567	3.406.688	56.406.099	107.746.398	107.584.167
OBLIGACIONES SUBORDINADAS	-	-	-	-	-	-	-	-
OBLIGACIONES CONVERTIBLES EN CAPITAL	-	-	-	-	-	-	-	-
TOTAL DEL PASIVO	33.903.704	41.904.767	36.496.845	34.394.180	34.832.759	1.530.600.956	3.126.804.048	3.125.026.071
GESTIÓN OPERATIVA	-	-	293.855	375.155	-	-	-	-
TOTAL DE PATRIMONIO	3.603.643	3.536.330	3.091.668	2.995.461	4.031.791	111.570.798	236.610.661	236.610.661
TOTAL DEL PASIVO + PATRIMONIO + GESTIÓN OPERATIVA	37.507.347	45.441.097	39.882.368	37.764.796	38.864.550	1.642.171.754	3.363.414.709	3.361.636.732
CUENTAS DE ORDEN								
CUENTAS CONTINGENTES DEUDORAS	1.290.611	7.099.234	7.076.629	7.107.738	7.028.796	51.443.213	245.156.957	245.150.031
ACTIVOS DE LOS FIDEICOMISOS	8.010.977	9.071.695	8.297.369	8.221.538	8.167.652	153.152.494	298.771.958	298.771.958
OTROS ENCARGOS DE CONFIANZA	-	-	-	-	-	8.266	2.045.416	2.045.416
CUENTAS DEUDORAS POR OTROS ENCARGOS DE CONFIANZA (Fondo Mutual Habitacional)	919.461	959.100	989.284	993.666	997.290	15.626.337	51.101.962	51.101.962
OTRAS CUENTAS DEUDORAS DEL FONDO MUTUAL HABITACIONAL	646.358	647.850	650.153	650.842	651.250	697.572	859.686	859.686
OTRAS CUENTAS DE ORDEN DEUDORAS	18.330.458	25.502.209	26.651.612	27.354.687	27.056.139	1.918.150.950	4.192.044.232	4.191.358.239
OTRAS CUENTAS DE REGISTRO DEUDORAS	7.291	526.355	526.355	526.355	535.394	-	729.619	729.619
ESTADO DE RESULTADOS DE PUBLICACIÓN (Miles de Bolívares)								
INGRESOS FINANCIEROS	1.349.152	2.056.009	1.571.856	1.940.640	2.210.475	82.052.410	171.016.483	170.862.816
GASTOS FINANCIEROS	290.680	330.229	199.431	242.121	279.808	17.182.229	39.159.772	39.156.409
MARGEN FINANCIERO BRUTO	1.058.472	1.725.780	1.372.425	1.698.519	1.930.667	64.870.181	131.856.711	131.706.407
Ingresos por recuperaciones de activos financieros	75.165	74.560	49.526	61.044	79.290	1.071.551	2.310.522	2.310.132
Gastos por incobrabilidad y desvalorización de activos financieros	31.393	250.003	60.975	81.849	117.521	7.577.503	15.390.689	15.383.680
MARGEN FINANCIERO NETO	1.102.244	1.550.337	1.360.976	1.677.714	1.892.436	58.364.229	118.776.544	118.632.859
Otros ingresos operativos (1)	294.293	389.699	280.938	440.512	1.679.335	17.057.209	33.432.278	33.525.707
Otros gastos operativos (2)	84.805	132.578	132.693	253.426	1.313.545	5.862.912	11.184.592	11.197.777
MARGEN DE INTERMEDIACIÓN FINANCIERA	1.311.732	1.807.458	1.509.221	1.864.800	2.258.226	69.558.526	141.024.230	140.960.789
GASTOS DE TRANSFORMACIÓN	1.055.922	1.427.316	1.041.731	1.306.280	1.581.967	27.511.613	64.994.656	64.934.058
Gastos de personal	627.960	805.397	727.312	892.862	1.102.122	10.842.103	24.849.322	24.814.017
Gastos generales y administrativos (3)	384.102	577.871	310.870	409.869	476.296	11.702.707	28.382.299	28.357.006
Aportes al Fondo de Garantía de Depósitos y Protección Bancaria	26.474	22.756	-	-	-	4.433.243	10.544.526	10.544.526
Aportes a la Superintendencia de Bancos y Otras Instituciones Financieras	17.386	21.292	3.549	3.549	3.549	533.297	1.218.509	1.218.509
MARGEN OPERATIVO BRUTO	255.810	380.142	467.490	558.520	676.259	42.046.913	76.029.574	76.026.731
Ingresos por bienes realizables	-	-	-	-	-	161.508	199.385	199.385
Ingresos por programas especiales	-	-	-	-	-	-	218	218
Ingresos operativos varios	2.390	41.444	33.538	37.600	55.116	276.450	758.883	756.244
Gastos por bienes realizables	1.448	3.484	4.100	4.851	5.815	8.569	47.883	47.883
Gastos por depreciación, amortización y desvalorización de bienes diversos	-	-	-	-	-	-	-	-
Gastos operativos varios	85.258	75.874	179.080	187.907	214.182	3.528.196	7.392.153	7.388.462
MARGEN OPERATIVO NETO	171.494	342.228	317.848	403.362	511.378	38.948.106	69.548.024	69.546.233
Ingresos extraordinarios	67	11	125	170	196	475	689.003	689.003
Gastos Extraordinarios	7.404	10.118	23.867	28.063	40.525	347.160	491.138	491.138
RESULTADO BRUTO ANTES DE IMPUESTOS	164.157	332.121	294.106	375.469	471.049	38.601.421	69.745.889	69.744.098
Impuesto sobre la renta	297	534	251	314	694	9.300.901	11.762.336	11.760.545
RESULTADO NETO	163.860	331.587	293.855	375.155	470.355	29.300.520	57.983.553	57.983.553
INDICADORES FINANCIEROS (Porcentajes)								
EVALUACIÓN DEL PATRIMONIO								
[Patrimonio + Gestión Operativa] / Activo Total	20,76	15,77	14,43	15,38	19,02	9,90	10,30	10,30
[Patrimonio + Gestión Operativa] / [Activo Total + Inversiones Cedidas]	20,76	15,77	14,43	15,38	19,02	9,90	10,30	10,30
Otros Activos / [Patrimonio + Gestión Operativa]	32,63	35,55	35,73	32,88	27,31	44,22	39,11	39,09
Activo Improductivo / [Patrimonio + Gestión Operativa]	184,19	225,11	205,07	198,57	379,99	384,71	394,95	431,65
CALIDAD DE ACTIVOS								
Provisión para Cartera de Créditos / Cartera de Créditos Bruta	4,04	3,15	5,46	5,62	4,84	2,56	2,71	2,70
Provisión para Cartera de Créditos / Cartera Inmovilizada Bruta	135,97	138,01	188,07	171,61	144,17	851,99	617,88	637,68
Cartera Inmovilizada Bruta / Cartera de Créditos Bruta	2,97	2,28	2,90	3,28	3,36	0,30	0,44	0,42
Activo Improductivo / Activo Total	17,70	17,52	17,41	17,72	39,42	26,14	27,78	30,38
GESTIÓN ADMINISTRATIVA (4)								
Activo Productivo / Pasivo con Costo	237,69	301,40	290,12	330,86	287,50	164,68	160,93	155,18
Brecha Estructural / Activo Total (5)	47,68	55,12	54,12	57,41	39,51	29,01	27,34	24,76
Gastos de Personal / Captaciones del Público Promedio	4,51	4,71	6,24	6,28	6,54	1,80	1,98	1,98
Gastos Operativos / Captaciones del Público Promedio	2,76	3,16	2,67	2,88	2,83	1,94	2,26	2,26
[Gtos. de Personal + Gtos. Operativos] / Activo Productivo Promedio	7,35	7,79	8,78	9,00	9,52	4,57	5,20	5,24
Otros Ingresos Operativos / Activo Promedio	1,63	1,84	2,15	2,68	8,21	2,55	2,41	2,42
[Gtos. de Personal + Gtos. Operativos] / Ingresos Financieros	75,01	70,34	66,05	67,13	71,41	27,48	31,13	31,12
RENTABILIDAD (4)								
Ingreso por Cartera de Créditos / Cartera de Créditos Promedio	18,53	18,20	18,09	18,19	18,18	20,42	20,67	20,67
Ingreso por Inversiones en Títulos Valores / Inversiones en Títulos Valores Promedio	8,43	9,00	10,51	10,62	10,39	8,63	9,41	9,42
Gastos Financieros / Captaciones Promedio con Costos	10,65	10,83	12,08	12,32	12,39	6,50	6,50	6,04
Margen Financiero Bruto / Activo Promedio	5,81	7,06	9,39	9,52	9,13	9,46	9,25	9,24
Ingresos Extraordinarios / Activo Promedio	-	-	-	-	-	-	-	-
Resultado Neto / Activo Promedio	0,90	1,26	2,01	2,10	2,23	4,27	4,07	4,07
Resultado Neto / Patrimonio Promedio	9,50	14,13	25,27	26,43	26,91	65,34	61,46	61,46
LIQUIDEZ								
Disponibilidades / Captaciones del Público	21,88	18,24	19,72	19,96	50,38	31,54	30,33	30,30
[Disponibilidades + Inv.Tít.Val.para Negociar y Disp.para la Venta] / Captaciones del Público	58,63	47,92	47,11	49,36	56,19	35,88	35,60	35,52
Cartera de Créditos Neta / Captaciones del Público	27,08	42,74	48,23	48,52	45,39	57,30	54,77	54,78
Cartera de Créditos Neta / [Captaciones del Público + Inversiones Cedidas]	27,08	42,74	48,23	48,52	45,39	57,30	54,77	54,78
[Capt. Oficiales + Inv. Cedidas Oficiales] / [Captaciones del Público + Inversiones Cedidas]	65,83	53,82	58,94	59,36	60,48	19,24	16,98	16,99
Activos a Corto Plazo / Pasivos a Corto Plazo	21,67	20,96	22,92	23,20	60,52	30,57	29,01	28,97

FUENTE: BALANCE GENERAL DE PUBLICACIÓN

GERENCIA GENERAL TÉCNICA - GERENCIA DE ESTADÍSTICAS Y PUBLICACIONES

(1) Incluye: Ingresos por Comisiones por Servicios, Ingresos por Diferencias de Cambio y Operaciones con Derivados, Ingresos por Inversiones en Empresas Filiales y Afiliadas,

Ingresos por Inversiones en Sucursales y Ganancia en Inversiones en Títulos Valores.

(2) Incluye: Gastos por Comisiones por Servicios, Gastos por Diferencias de Cambio y Operaciones con Derivados, Gastos por Inversiones en Empresas Filiales y Afiliadas,

Gastos por Inversiones en Sucursales y Pérdida en Inversiones en Títulos Valores.

(3) Gastos generales y administrativos excepto (Gastos de personal, Aportes a FOGADE y Aportes a SUDEBAN)

(4) Anualizados, calculados en base a Saldos Promedios

(5) No es anualizado.

NOTAS METODOLÓGICAS

NOTAS METODOLÓGICAS

RELACIONES UTILIZADAS

I.-Indicadores para la Evaluación del Patrimonio

1.- **(Patrimonio + Gestión Operativa) /Activo Total**

Mide la participación que registra el patrimonio más la gestión operativa en el financiamiento del activo del instituto.

Este índice se obtendrá mediante la división del monto total conformado por el patrimonio contable más la gestión operativa, entre el total de los activos.

Estas cifras se tomarán del balance de publicación y el resultado obtenido multiplicado por cien (100).

Los bancos y otras instituciones del sector bancario deberán cumplir como mínimo los porcentajes de adecuación patrimonial indicados en la Resolución 117/14 de fecha 25 de agosto de 2014 publicada en la Gaceta Oficial N° 40.509 de fecha 10 de octubre de 2014 y con alcance a la Resolución 145/13 de fecha 10 de septiembre de 2013 publicada en Gaceta Oficial N° 40.247 de fecha 10 de septiembre de 2013.

2.- **(Patrimonio + Gestión Operativa) / (Activo Total + Inversiones Cedidas)**

Mide la participación que registra el patrimonio más la gestión operativa del período en el financiamiento de los recursos propios (activo) y ajenos (inversiones cedidas).

3.- **Otros Activos / (Patrimonio + Gestión Operativa)**

Este indicador expresa el grado en que se encuentra comprometido el patrimonio más la gestión operativa en virtud de los activos que registran menor productividad.

4.- **Activo Improductivo / (Patrimonio + Gestión Operativa)**

Esta relación señala el grado en que el patrimonio más la gestión operativa del instituto está comprometido en el financiamiento de activos no generadores de ingresos por concepto de intereses y comisiones, o que estén fuera de la normativa legal.

El activo improductivo se define como:

Disponibilidades (excepto Bancos y otras instituciones financieras del país
Bancos y corresponsales del exterior)
(Provisión para inversión en títulos valores)
Créditos vencidos
Créditos en litigio
(Provisión para cartera de créditos)
Intereses y comisiones por cobrar
Inversiones en empresas filiales, afiliadas y sucursales
Bienes realizables
Bienes de uso
Otros activos

II.-Indicadores de Calidad de Activos

1.- Provisión para Cartera de Créditos / Cartera de Créditos Bruta

Demuestra la suficiencia de apartado que con cargo a sus resultados, ha creado el instituto para respaldar su cartera de créditos ante posibles contingencias que se puedan presentar.

2.- Índice de Cobertura:

Provisión para Cartera de Créditos / Cartera Inmovilizada Bruta

Demuestra el grado de suficiencia de apartado que en relación con la cartera inmovilizada, ha realizado el instituto para resguardar sus colocaciones con dificultades de retorno.

3.- Índice de Morosidad:

Cartera Inmovilizada Bruta / Cartera de Créditos Bruta

Cuantifica el porcentaje de la cartera de créditos inmovilizada en relación con la cartera de créditos bruta.

El índice refleja los créditos que pueden convertirse en pérdidas por insolvencia del cliente.

4.- Activo Improductivo / Activo Total

Este indicador mide la participación de los activos improductivos no generadores de ingresos recurrentes, o que están fuera de la normativa legal, respecto a la totalidad de activos del instituto. Se entienden como activos improductivos los definidos en el punto 4 de la sección I.

III.- Indicadores de Gestión Administrativa ¹

1.- Activo Productivo / Pasivo con Costo

El pasivo con costo representa una obligación a cargo del banco y los activos productivos son los que caracterizan la actividad bancaria; constituyen la fuente normal de ingresos.

El resultado del índice mostrará en que proporción puede cumplir el banco con sus activos productivos para pagar los compromisos contraídos.

El activo productivo se define como:

Bancos y otras instituciones financieras del país
Bancos y corresponsales del exterior
Inversiones en títulos valores
Créditos vigentes
Créditos reestructurados

Pasivo con costo se define como:

Cuentas corrientes remuneradas
Obligaciones por operaciones de mesa de dinero
Depósitos de ahorro
Depósitos a plazo
Títulos valores emitidos por la institución
Captaciones del público restringidas (excepto cuentas corrientes inactivas, fondos embargados de depósitos en cuentas corrientes, otras captaciones del público restringidas)
Obligaciones con el B.C.V.
Captaciones y obligaciones con el BANAVIH
Otros financiamientos obtenidos
Otras obligaciones por intermediación financiera
Obligaciones subordinadas
Obligaciones convertibles en capital

Brecha estructural como % del Activo Total

2.

Este indicador relaciona el desequilibrio entre los activos productivos y pasivos onerosos como porcentaje del activo total.

Se calcula de la siguiente forma: tenemos la brecha estructural como la diferencia entre los activos productivos menos los pasivos con costo, y este monto se divide sobre el activo total.

¹ Anualizado, calculado sobre la base de saldos promedios, excepto el indicador que mide el Activo productivo / Pasivo con Costo

Una brecha estructural positiva ($AP > PC$), supone que una parte de los activos productivos se están financiando con pasivos sin costo. Lo que tendrá implicaciones positivas para el margen financiero y por lo tanto para la rentabilidad.

Una brecha estructural negativa ($AP < PC$), supone que una parte de los activos improductivos (que no generan ingresos financieros), se están financiando con pasivos con costos. Es decir, pasivos que implican costos financieros para la entidad bancaria. Esto se materializa en pérdidas de negocio de intermediación, con efectos claramente adversos sobre el margen financiero y la rentabilidad patrimonial, que normalmente son compensados con ampliaciones inconvenientes del diferencial de tasas.

3.- Gastos de Personal / Captaciones del Público Promedio

Permite conocer la productividad del gasto de personal originado por sueldos, salarios y otros, respecto al volumen de recursos recibidos del público. Determina la incidencia en términos monetarios que tiene el costo del personal, con respecto a la capacidad para atraer recursos del público, denotando mayor eficiencia en la medida que el coeficiente es menor.

4.- Gastos Generales y Administrativos ² / Captaciones del Público Promedio

Mide la eficiencia de la porción de gastos asociados con la operatividad de la entidad, al relacionar una fracción de los gastos de administración con los saldos promedios captados del público. Mientras más bajo sea este indicador el banco en referencia será más eficiente en el manejo de sus captaciones del público.

5.- (Gastos de Personal + Gastos Generales y Administrativos) / Activo Productivo Promedio

Indicador asociado con la eficiencia administrativa al medir la relación existente entre la suma de los gastos de personal y los gastos operativos directos del instituto; respecto al activo productivo bruto promedio de que dispone éste, considerándose mayor la eficiencia en la medida en que el coeficiente es menor o tiende a reducirse en el tiempo.

6.- Otros Ingresos Operativos / Activo Promedio

Indica la relación existente entre el volumen de recursos obtenidos por la entidad en virtud de la prestación de servicios complementarios vinculados a las operaciones de intermediación, en relación con el promedio que se calculó.

7.- (Gastos de Personal + Gastos Generales y Administrativos) / Ingresos Financieros

Es el indicador de eficiencia que mide la relación entre los gastos de transformación (gastos de explotación de carácter no financiero, que son ordinarios y recurrentes) con respecto a los ingresos ordinarios, obtenidos por el banco producto de la intermediación tanto en crédito como en inversiones.

² Excepto gastos por Aportes a SUDEBAN y FOGADE.

IV.-Indicadores de Rentabilidad ³

1.- Ingreso por Cartera de Créditos / Cartera Créditos Promedio

Mide el grado de rendimiento promedio generado por la cartera de créditos durante el ejercicio.

La cuantía de este indicador está estrechamente vinculada al carácter rentable de la cartera.

2.- Ingreso por Inversiones en Títulos Valores / Inversiones en Títulos Valores Promedio

Expresa el rendimiento obtenido por la entidad en sus inversiones en títulos valores, tales como acciones y obligaciones emitidas por empresas públicas y privadas, respecto al volumen de recursos aplicados en la adquisición de éstos.

3.- Gastos Financieros / Captaciones Promedio con Costo

Este indicador mide cual es el costo bruto de los pasivos a cargo del banco; si el costo resulta alto en comparación con el de otros intermediarios financieros podría deberse a deficiencias en la captación de recursos, como también al pago de altas tasas de interés para compensar una condición de mayor riesgo.

4.- Margen Financiero Bruto / Activo Promedio

Cuantifica el margen financiero (ingresos financieros menos egresos financieros), que ha obtenido la entidad por la intermediación financiera efectuada durante el ejercicio con respecto al saldo promedio en que se calculó el activo del instituto.

5.- Ingresos Extraordinarios / Activo Promedio

Expresa la relación existente entre el volumen de recursos obtenidos por la entidad, en virtud de la ejecución de transacciones de carácter no recurrente o eventual con el promedio en que se cifró el activo del instituto.

6.- Resultado Neto /Activo Promedio (ROA)

Es la rentabilidad proveniente de las operaciones del negocio bancario. Mide la capacidad del balance del banco para generar resultados operacionales. Se calculará para los trimestres de marzo y septiembre.

7.- Resultado Neto / Patrimonio Promedio (ROE)

Mide el nivel de rendimiento del patrimonio del instituto, una vez efectuadas las transferencias necesarias para apartados.

³ Anualizado, calculado sobre la base de saldos promedios.

V.-Indicadores de Liquidez ⁴

1.- Disponibilidades / Captaciones del Público

Coeficiente de liquidez que mide la capacidad de la entidad para responder, en forma inmediata, a eventuales retiros del público.

A los fines de realizar una evaluación objetiva de este indicador, es menester clasificar las obligaciones contraídas con el público por concepto de captaciones en diferentes planos, según sus plazos de vencimiento.

2.- (Disponibilidad + Inversiones en Títulos Valores para Negociar y Disponibles para la Venta) / Captaciones del Público.

Mide la proporción del activo de la Institución que tiene capacidad de respuesta inmediata para convertirse en efectivo, en la medida en que este indicador aumenta, la institución es más líquida pero también menos intermediadora de recursos.

3.- Cartera de Créditos Neta / Captaciones del Público

Indica el nivel en que la cartera de créditos ha sido financiada mediante recursos captados del público.

4.- Cartera de Créditos Neta/ (Captaciones del Público + Inversiones Cedidas)

Indica el nivel en que la cartera de créditos ha sido financiada mediante recursos captados del público más las inversiones cedidas al mismo.

5.- (Captaciones Oficiales + Inversiones Cedidas Oficiales) / (Captaciones del Público + Inversiones Cedidas)

Indica el nivel en que los depósitos oficiales y las participaciones del sector oficial forma parte del total recursos captados.

6.- Activos a Corto Plazo/ Pasivos a Corto Plazo

Mide la proporción del activo a corto plazo (menores a 90 días) de la institución que tiene capacidad de respuesta inmediata, para convertirse en efectivo ante un eventual retiro de los pasivos menores a 90 días.

⁴ Para el cálculo de los indicadores en el subsistema Empresas de Arrendamiento Financiero, se toma como base la cuenta otros financiamientos obtenidos.

METODOLOGÍA PARA CALCULAR LOS ÍNDICES ANUALIZADOS EN BASE A SALDOS PROMEDIOS

Cuando en los indicadores se comparan cuentas nominales (**C.N.**) con cuentas reales (**C.R.**), las primeras se anualizan y las segundas se toman en base al saldo promedio.

La manera de anualizar las cuentas nominales para cada trimestre del año, es la siguiente:

Mes

Marzo C.N. al cierre de MARZO * 4

Junio C.N. al cierre de JUNIO * 2

Septiembre C.N. al cierre de JUNIO + C.N. al cierre de SEPTIEMBRE * 2

Diciembre C.N. al cierre de JUNIO + C.N. al cierre de DICIEMBRE

La manera de calcular el Promedio para cada trimestre del año es la siguiente:

Trimestre

Marzo
$$\text{C.R.} = \frac{\text{C.R.DIC1} + \text{C.R.ENE} + \text{C.R.FEB} + \text{C.R.MAR}}{4}$$

Junio
$$\text{C.R.} = \frac{\text{C.R.DIC1} + \text{C.R.ENE} + \dots + \text{C.R.JUNIO}}{7}$$

Septiembre
$$\text{C.R.} = \frac{\text{C.R.DIC1} + \text{C.R.ENE} + \dots + \text{C.R.SEPTIEMBRE}}{10}$$

Diciembre
$$\text{C.R.} = \frac{\text{C.R.DIC1} + \text{C.R.ENE} + \dots + \text{C.R.DIC2}}{13}$$

DIC 1 = Diciembre del año anterior

DIC 2 = Diciembre del año en curso

NOTA EXPLICATIVA

En los cuadros relativos a la evolución mensual del balance general de publicación, estados de resultados de publicación e indicadores financieros, según rubro, los periodos para los estados de resultados son:

Febrero = se refiere al acumulado de enero a febrero

Marzo = se refiere al acumulado de enero a marzo

Abril = se refiere al acumulado de enero a abril

Mayo = se refiere al acumulado de enero a mayo

Junio = se refiere al acumulado de enero a junio

Julio = se refiere al mes de julio

Agosto = se refiere al acumulado de julio a agosto

Septiembre = se refiere al acumulado de julio a septiembre

Octubre = se refiere al acumulado de julio a octubre

Noviembre = se refiere al acumulado de julio a noviembre

Diciembre = se refiere al acumulado de julio a diciembre

NOMENCLATURA APLICADA EN LOS CUADROS

A	Agencia
ACC.	Acciones
ACCES.	Accesorias
AFTOS.	Afectos
ARREND.	Arrendados
ASIGN.	Asignado
B.C.V.	Banco Central de Venezuela
C.M.E.	Cuota de Mercado del Estrato
C.M.T.	Cuota de Mercado Total
CART.	Cartera
CERTIF.	Certificados
CIAS.	Compañías
CONEX.	Conexas
FINANC.	Financieros
GTIA.	Garantía
HIPOT.	Hipotecaria
INGR.	Ingreso
INMOV.	Inmovilizada
NAC.	Nación
OBLIG.	Obligaciones
OP.	Oficina Principal
OPER.	Operaciones
PARTIC.	Participación
PRIV.	Privadas
PROV.	Provisión
PUBL.	Públicas
S	Sucursal

ANEXO LEGAL

DECRETOS PRESIDENCIALES VIGENTES

RELACIONADOS CON EL SECTOR BANCARIO

MATERIA	NÚMERO	FECHA	NÚMERO Y FECHA DE GACETA OFICIAL	ÁMBITO DE APLICACIÓN Y/O INSTITUCIONES QUE REGULA
MEDIANTE EL CUAL SE NOMBRA A LA CIUDADANA DANIXCE APONTE CAMACHO, PRESIDENTA (E) DEL INSTITUTO NACIONAL DE TIERRAS, ASÍ COMO DE SU DIRECTORIO, ADSCRITO AL MINISTERIO DEL PODER POPULAR PARA LA AGRICULTURA Y TIERRAS.	1.835	23-06-15	40.688 23-06-15	SISTEMA BANCARIO.
MEDIANTE EL CUAL SE NOMBRA A LA CIUDADANA TIBISAY YANETTE LEÓN CASTRO, VICEMINISTRA DE PESCA Y ACUICULTURA, ADSCRITA AL MINISTERIO DEL PODER POPULAR PARA LA AGRICULTURA Y TIERRAS.	1.834	23-06-15	40.688 23-06-15	SISTEMA BANCARIO.
MEDIANTE EL CUAL SE NOMBRA VICEMINISTRO DE PROYECTOS Y OBRAS TURÍSTICAS DEL MINISTERIO DEL PODER POPULAR PARA EL TURISMO, AL CIUDADANO SAMUEL CETINA MANRIQUE.	1.801	03-06-15	40.673 03-06-15	SISTEMA BANCARIO.
DECRETO N°, MEDIANTE EL CUAL SE NOMBRA VICEMINISTRA DE TURISMO NACIONAL DEL MINISTERIO DEL PODER POPULAR PARA EL TURISMO, A LA CIUDADANA AZUCENA MARÍA JASPE GARCÍA.	1.793	02-06-15	40.673 02-06-15	SISTEMA BANCARIO.
MEDIANTE EL CUAL SE NOMBRA A LA CIUDADANA MARLENY JOSEFINA CONTRERAS HERNÁNDEZ, PRESIDENTA DEL INSTITUTO NACIONAL DE TURISMO, S.A., ENTE ADSCRITO AL MINISTERIO DEL PODER POPULAR PARA EL TURISMO, EN CALIDAD DE ENCARGADA.	1.723	20-04-15	40.644 20-04-15	SISTEMA BANCARIO.
MEDIANTE EL CUAL SE NOMBRA A LA CIUDADANA MARLENY JOSEFINA CONTRERAS HERNÁNDEZ, PRESIDENTA DE VENEZOLANA DE TURISMO, S.A., ENTE ADSCRITO AL MINISTERIO DEL PODER POPULAR PARA EL TURISMO, EN CALIDAD DE ENCARGADA.	1.722	20-04-15	40.644 20-04-15	SISTEMA BANCARIO.
MEDIANTE EL CUAL SE NOMBRA AL CIUDADANO DARÍO JOSÉ BARBOZA GÓMEZ, COMO PRESIDENTE DE PDVSA AGRÍCOLA.	1.677	26-03-15	40.629 26-03-15	SISTEMA BANCARIO.

DECRETOS PRESIDENCIALES VIGENTES

RELACIONADOS CON EL SECTOR BANCARIO

MATERIA	NÚMERO	FECHA	NÚMERO Y FECHA DE GACETA OFICIAL	ÁMBITO DE APLICACIÓN Y/O INSTITUCIONES QUE REGULA
MEDIANTE EL CUAL SE DICTA EL REGLAMENTO ORGÁNICO DEL MINISTERIO DEL PODER POPULAR PARA LA AGRICULTURA Y TIERRAS.-	1.621	20-02-15	6.175 (E) 20-02-15	SISTEMA BANCARIO.
MEDIANTE EL CUAL SE DICTA EL REGLAMENTO ORGÁNICO DEL MINISTERIO DEL PODER POPULAR DE PLANIFICACIÓN.	1.619	20-02-15	6.174 (E) 20-02-15	SISTEMA BANCARIO.
MEDIANTE EL CUAL SE DICTA EL REGLAMENTO ORGÁNICO DEL MINISTERIO DEL PODER POPULAR DE ECONOMÍA Y FINANZAS.	1.616	20-02-15	6.174 (E) 20-02-15	SISTEMA BANCARIO.
MEDIANTE EL CUAL SE DICTA EL DECRETO CON RANGO, VALOR Y FUERZA DE LEY DE INSTITUCIONES DEL SECTOR BANCARIO. (SE REIMRIME POR FALLA EN LOS ORIGINALES)	1.402	13-11-14	40.557 08-12-14	SISTEMA BANCARIO.
MEDIANTE EL CUAL SE DICTA EL DECRETO CON RANGO, VALOR Y FUERZA DE LEY DE REFORMA PARCIAL DE LA LEY DEL BANCO CENTRAL DE VENEZUELA.	1.419	19-11-14	6.154 (E) 19-11-14	SISTEMA BANCARIO.
MEDIANTE EL CUAL SE DICTA EL DECRETO CON RANGO, VALOR Y FUERZA DE LEY DE REFORMA PARCIAL DE LA LEY DEL BANCO DE DESARROLLO ECONÓMICO Y SOCIAL DE VENEZUELA.	1.404	19-11-14	6.154 (E) 19-11-14	SISTEMA BANCARIO.
MEDIANTE EL CUAL SE DICTA EL DECRETO CON RANGO, VALOR Y FUERZA DE LEY DEL BANCO AGRÍCOLA DE VENEZUELA, C.A., BANCO UNIVERSAL.	1.400	19-11-14	6.154 (E) 19-11-14	SISTEMA BANCARIO.
MEDIANTE EL CUAL SE DICTA EL DECRETO CON RANGO, VALOR Y FUERZA DE LEY DE INVERSIONES TURÍSTICAS Y DEL CRÉDITO PARA EL SECTOR TURISMO.	1.443	18-11-14	6.152 (E) 18-11-14	SISTEMA BANCARIO.
MEDIANTE EL CUAL SE DICTA EL DECRETO CON RANGO, VALOR Y FUERZA DE LEY ORGÁNICA DE TURISMO.	1.441	18-11-14	6.152 (E) 18-11-14	SISTEMA BANCARIO.

DECRETOS PRESIDENCIALES VIGENTES

RELACIONADOS CON EL SECTOR BANCARIO

MATERIA	NÚMERO	FECHA	NÚMERO Y FECHA DE GACETA OFICIAL	ÁMBITO DE APLICACIÓN Y/O INSTITUCIONES QUE REGULA
MEDIANTE EL CUAL SE DICTA EL DECRETO CON RANGO, VALOR Y FUERZA DE LEY DE INVERSIONES EXTRANJERAS.	1.438	18-11-14	6.152 (E) 18-11-14	SISTEMA BANCARIO.
MEDIANTE EL CUAL SE DICTA EL DECRETO CON RANGO, VALOR Y FUERZA DE LEY QUE REFORMA PARCIALMENTE LA LEY DE TIMBRES FISCALES.	1.398	18-11-14	6.150 (E) 18-11-14	SISTEMA BANCARIO.
MEDIANTE EL CUAL SE DICTA EL DECRETO CON RANGO, VALOR Y FUERZA DE LEY DE SUPRESIÓN Y LIQUIDACIÓN DEL INSTITUTO NACIONAL DE LA VIVIENDA.	1.347	24-10-14	40.526 24-10-14	SISTEMA BANCARIO.
MEDIANTE EL CUAL SE NOMBRA AL CIUDADANO EMILIO JOSÉ ÁLVAREZ GIMÉNEZ, COMO VICEMINISTRO DE TURISMO INTERNACIONAL (E) DEL MINISTERIO DEL PODER POPULAR PARA EL TURISMO. (SE REIMPRIME POR FALLAS EN LOS ORIGINALES). (REIMPRESIÓN G.O. N° 40.513, MEDIANTE EL CUAL SE DESIGNA AL CIUDADANO EMILIO JOSÉ ÁLVAREZ GIMÉNEZ, COMO VICEMINISTRO DE TURISMO).	1.314	22-10-14	40.524 22-10-14	SISTEMA BANCARIO.
MEDIANTE EL CUAL SE ADSCRIBE AL MINISTERIO DEL PODER POPULAR PARA ECONOMÍA, FINANZAS Y BANCA PÚBLICA, EL CENTRO NACIONAL DE COMERCIO EXTERIOR.	1.319	14-10-14	40.518 14-10-14	SISTEMA BANCARIO.

DECRETOS PRESIDENCIALES VIGENTES

RELACIONADOS CON EL SECTOR BANCARIO

MATERIA	NÚMERO	FECHA	NÚMERO Y FECHA DE GACETA OFICIAL	ÁMBITO DE APLICACIÓN Y/O INSTITUCIONES QUE REGULA
MEDIANTE EL CUAL SE NOMBRA A LOS CIUDADANOS Y CIUDADANAS QUE EN ÉL SE MENCIONAN, COMO DIRECTORES PRINCIPALES Y SUPLENTE DE LA JUNTA DIRECTIVA DEL BANCO DEL TESORO, C.A., BANCO UNIVERSAL. (ALBERTO E. BARRIOS G., DIRECTOR PRINCIPAL; RAFAEL E. GIL, DIRECTOR PRINCIPAL; LORNA J. ROMERO R., DIRECTORA SUPLENTE; ROLANDO J. SANTOS C., ENTRE OTROS).	1.275	29-09-14	40.507 29-09-14	SISTEMA BANCARIO.
MEDIANTE EL CUAL SE NOMBRA AL CIUDADANO YVÁN EDUARDO GIL PINTO, PRESIDENTE DEL BANCO AGRÍCOLA DE VENEZUELA C.A. BANCO UNIVERSAL, ADSCRITO AL MINISTERIO DEL PODER POPULAR PARA LA AGRICULTURA Y TIERRAS.	1.230	04-09-14	40.490 04-09-14	SISTEMA BANCARIO.
MEDIANTE EL CUAL SE DICTA EL DECRETO CON RANGO, VALOR Y FUERZA DE LEY DE ATENCIÓN AL SECTOR AGRARIO.	1.062	19-06-14	40.440 25-06-14	SISTEMA BANCARIO.
MEDIANTE EL CUAL SE NOMBRA AL CIUDADANO RICARDO JOSÉ MENÉNDEZ PRIETO, COMO MINISTRO DEL PODER POPULAR DE PLANIFICACIÓN.	1.055	17-06-14	40.435 17-06-14	SISTEMA BANCARIO.
MEDIANTE EL CUAL SE NOMBRA AL CIUDADANO RODOLFO CLEMENTE MARCOS TORRES EN SU CARACTER DE MINISTRO DEL PODER POPULAR DE ECONOMÍA, FINANZAS Y BANCA PÚBLICA, COMO DIRECTOR DEL BANCO CENTRAL DE VENEZUELA	1.021	09-06-14	40.429 09-06-14	SISTEMA BANCARIO.
MEDIANTE EL CUAL SE NOMBRAN LOS REPRESENTANTES ANTE EL FONDO INTERNACIONAL DEL FONDO AGRÍCOL. (FIDA).	1.012	28-05-14	40.421 28-05-14	SISTEMA BANCARIO.
MEDIANTE EL CUAL SE NOMBRAN LOS MIEMBROS DE LA JUNTA DE GOBERNADORES DEL BANCO DE DESARROLLO DEL CARIBE (BDC)	1.011	28-05-14	40.421 28-05-14	SISTEMA BANCARIO.

DECRETOS PRESIDENCIALES VIGENTES

RELACIONADOS CON EL SECTOR BANCARIO

MATERIA	NÚMERO	FECHA	NÚMERO Y FECHA DE GACETA OFICIAL	ÁMBITO DE APLICACIÓN Y/O INSTITUCIONES QUE REGULA
MEDIANTE AL CUAL SE ABSCIBE EL MINISTERIO DEL PODER POPULAR PARA VIVIENDA Y HABITAT, LA EMPRESA DEL ESTADO INMOBILIARIA NACIONAL, S.A.	993	21-05-14	40.416 21-05-14	SISTEMA BANCARIO.
MEDIANTE EL CUAL SE NOMBRA A LA CIUDADANA AMANDA NORAH CAMACHO JAUJA COMO PRESIDENTA DEL FONDODE DESARROLLO MICROFINANCIERO (FONDEN) EN CALIDAD DE ENCARGADA	976	19-05-14	40.414 19-05-14	SISTEMA BANCARIO.
MEDIANTE EL CUAL SE NOMBRAN LOS MIEMBROS DE LA JUNTA SUPRESORA DE LA COMISIÓN DE ADMINISTRACIÓN DE DIVISAS (CADIVI).	904	15-04-14	40.394 15-04-14	SISTEMA BANCARIO.
MEDIANTE EL CUAL SE CREA LA COMISIÓN PRESIDENCIALCONSEJO NACIONAL DE VIALIDAD AGRÍCOLA (NONAVIA)	842	24-03-14	40.390 09-04-14	SISTEMA BANCARIO.
MEDIANTE EL CUAL SE NOMBRA LA CIUDADANA TIBISAY YANETTE LEON CASTRO COMO VICEMINISTRA DE PESCA Y AGRICULTURA DEL MINISTERIO DEL PODER POPULAR PARA LA AGRICULTURA Y TIERRAS.	878	07-04-14	40.338 07-04-14	SISTEMA BANCARIO.

DECRETOS PRESIDENCIALES VIGENTES

RELACIONADOS CON EL SECTOR BANCARIO

MATERIA	NÚMERO	FECHA	NÚMERO Y FECHA DE GACETA OFICIAL	ÁMBITO DE APLICACIÓN Y/O INSTITUCIONES QUE REGULA
MEDIANTE EL CUAL SE DICTA EL DECRETO CON RANGO, VALOR Y FUERZA DE LEY DEL RÉGIMEN CAMBIARIO Y SUS ILÍCITOS.	798	19-02-14	6.126 (E) 19-02-14	SISTEMA BANCARIO.
MEDIANTE EL CUAL SE NOMBRA AL CIUDADANO NELSON JOSÉ MERENTES DÍAZ, COMO GOBERNADOR PRINCIPAL ANTE EL FONDO MONETARIO INTERNACIONAL, EN SU CARÁCTER DE PRESIDENTE DEL BANCO CENTRAL DE VENEZUELA.	797	19-02-14	40.359 19-02-14	SISTEMA BANCARIO.
MEDIANTE EL CUAL SE NOMBRA AL CIUDADANO EUDOMAR RAFAEL TOVAR, COMO MIEMBRO DEL DIRECTORIO DEL BANCO CENTRAL DE VENEZUELA.	781	07-02-14	40.351 07-02-14	SISTEMA BANCARIO.
MEDIANTE EL CUAL SE NOMBRA AL CIUDADANO RODOLFO CLEMENTE MARCO TORRES, EN SU CARÁCTER DE MINISTRO DEL PODER POPULAR DE ECONOMÍA, FINANZAS Y BANCA PÚBLICA, COMO REPRESENTANTE ANTE EL CONSEJO MINISTERIAL DEL FONDO OPEP PARA EL DESARROLLO INTERNACIONAL.	780	05-02-14	40.349 05-02-14	SISTEMA BANCARIO.
MEDIANTE EL CUAL SE NOMBRA MIEMBRO PRINCIPAL DEL DIRECTORIO DEL BANCO DE DESARROLLO DE AMÉRICA LATINA (CAF) POR LA REPÚBLICA BOLIVARIANA DE VENEZUELA, AL CIUDADANO RODOLFO CLEMENTE MARCO TORRES.	779	05-02-14	40.349 05-02-14	SISTEMA BANCARIO.
MEDIANTE EL CUAL SE NOMBRA A LOS CIUDADANOS QUE EN ÉL SE SEÑALAN, COMO GOBERNADOR PRINCIPAL Y ALTERNO ANTE EL BANCO INTERAMERICANO DE DESARROLLO POR LA REPÚBLICA BOLIVARIANA DE VENEZUELA.	778	05-02-14	40.349 05-02-14	SISTEMA BANCARIO.
MEDIANTE EL CUAL SE NOMBRA A LOS CIUDADANOS QUE EN ÉL SE INDICAN, COMO GOBERNADOR PRINCIPAL Y ALTERNO ANTE EL BANCO MUNDIAL POR LA REPÚBLICA BOLIVARIANA DE VENEZUELA.	777	05-02-14	40.349 05-02-14	SISTEMA BANCARIO.
MEDIANTE EL CUAL SE NOMBRA AL CIUDADANO JAMEZ RAFAEL HERNÁNDEZ GUARAGUA, PRESIDENTE DEL BANCO BICENTENARIO, BANCO UNIVERSAL, C.A.	776	05-02-14	40.349 05-02-14	SISTEMA BANCARIO.

DECRETOS PRESIDENCIALES VIGENTES

RELACIONADOS CON EL SECTOR BANCARIO

MATERIA	NÚMERO	FECHA	NÚMERO Y FECHA DE GACETA OFICIAL	ÁMBITO DE APLICACIÓN Y/O INSTITUCIONES QUE REGULA
MEDIANTE EL CUAL SE NOMBRA SUPERINTENDENTE NACIONAL DE VALORES, AL CIUDADANO GUSTAVO JOSÉ HERNÁNDEZ JIMÉNEZ.	775	05-02-14	40.349 05-02-14	SISTEMA BANCARIO.

DECRETOS PRESIDENCIALES VIGENTES

RELACIONADOS CON EL SECTOR BANCARIO

MATERIA	NÚMERO	FECHA	NÚMERO Y FECHA DE GACETA OFICIAL	ÁMBITO DE APLICACIÓN Y/O INSTITUCIONES QUE REGULA
MEDIANTE EL CUAL SE NOMBRA AL CIUDADANO SIMÓN ALEJANDRO ZERPA DELGADO, PARA QUE ASUMA EL CARGO DE PRESIDENTE DEL BANCO DE DESARROLLO ECONÓMICO Y SOCIAL DE VENEZUELA (BANDES).	774	05-02-14	40.349 05-02-14	SISTEMA BANCARIO.
MEDIANTE EL CUAL SE NOMBRA A LA CIUDADANA DIXORYS LOURDES CACHIMA CASTILLO, PRESIDENTA DEL BANCO DEL TESORO, BANCO UNIVERSAL, C.A.	773	05-02-14	40.349 05-02-14	SISTEMA BANCARIO.
MEDIANTE EL CUAL SE NOMBRA SUPERINTENDENTA NACIONAL DE LAS INSTITUCIONES DEL SECTOR BANCARIO, A LA CIUDADANA MARY ROSA ESPINOZA MOGOLLÓN.	772	05-02-14	40.349 05-02-14	SISTEMA BANCARIO.
MEDIANTE EL CUAL SE NOMBRA PRESIDENTA DEL FONDO DE GARANTÍA DE DEPÓSITOS Y PROTECCIÓN BANCARIA (FOGADE), A LA CIUDADANA MARÍA GRACIA RANDO SOCORRO.	771	05-02-14	40.349 05-02-14	SISTEMA BANCARIO.
MEDIANTE EL CUAL SE NOMBRA AL CIUDADANO NELSON JOSÉ MERENTES DÍAZ, PRESIDENTE DEL BANCO CENTRAL DE VENEZUELA.	746	21-01-14	40.338 21-01-14	SISTEMA BANCARIO.
MEDIANTE EL CUAL SE NOMBRA AL MINISTRO DEL PODER POPULAR DE ECONOMÍA, FINANZAS Y BANCA PÚBLICA, AL CIUDADANO RODOLFO CLEMENTE MARCO TORRES.	738	16-01-14	40.335 16-01-14	SISTEMA BANCARIO.
MEDIANTE EL CUAL SE MODIFICA LA DENOMINACIÓN DEL MINISTERIO DEL PODER POPULAR DE FINANZAS, POR LA DE MINISTERIO DEL PODER POPULAR DE ECONOMÍA, FINANZAS Y BANCA PÚBLICA.	737	15-01-14	40.335 16-01-14	SISTEMA BANCARIO.
SE NOMBRA AL CIUDADANO EUDOMAR RAFAEL TOVAR, COMO GOBERNADOR PRINCIPAL ANTE EL FONDO MONETARIO INTERNACIONAL, EN SU CARÁCTER DE PRESIDENTE DEL BANCO CENTRAL DE VENEZUELA	561	07-11-13	40.289 07-11-13	SISTEMA BANCARIO.
SE NOMBRA AL CIUDADANO RODOLFO CLEMENTE MARCO TORRES, PRESIDENTE DEL BANCO BICENTENARIO BANCO UNIVERSAL, C.A.	479	11-10-13	40.270 11-10-13	SISTEMA BANCARIO.

DECRETOS PRESIDENCIALES VIGENTES

RELACIONADOS CON EL SECTOR BANCARIO

MATERIA	NÚMERO	FECHA	NÚMERO Y FECHA DE GACETA OFICIAL	ÁMBITO DE APLICACIÓN Y/O INSTITUCIONES QUE REGULA
SE ADSCRIBE AL MINISTRO DE ESTADO PARA LA BANCA PÚBLICA, A LOS EFECTOS DEL CONTROL FUNCIONAL Y ADMINISTRATIVO, LA COMPAÑÍA ANÓNIMA BANCO BICENTENARIO BANCO UNIVERSAL C.A., Y LA COMPAÑÍA ANÓNIMA BANCO INDUSTRIAL DE VENEZUELA C.A.	476,	10-10-13	40.270 11-10-13	SISTEMA BANCARIO.
SE NOMBRA A LOS MIEMBROS DE LA JUNTA DIRECTIVA DEL BANCO DE COMERCIO EXTERIOR (BANCOEX), LA CUAL QUEDARÁ CONFORMADA POR LAS CIUDADANAS Y CIUDADANOS QUE EN ÉL SE INDICAN. DECRETO N° 153, MEDIANTE EL CUAL SE NOMBRA A LA CIUDADANA DEBORAH MARÍA MENDOZA GONZÁLEZ, VICEPRESIDENTA EJECUTIVA DEL BANCO DE COMERCIO EXTERIOR (BANCOEX).	152	31-05-13	40.179 31-05-13	SISTEMA BANCARIO.
SE DESIGNA COMO PRESIDENTE DEL BANCO DE COMERCIO EXTERIOR (BANCOEX), AL CIUDADANO RAMÓN ANTONIO GORDILS MONTES, CON LAS COMPETENCIAS INHERENTES AL REFERIDO CARGO.	103	15-05-13	40.167 15-05-13	SISTEMA BANCARIO.
MEDIANTE EL CUAL EL BANCO DE COMERCIO EXTERIOR (BANCOEX), SE ADSCRIBE AL MINISTERIO DEL PODER POPULAR PARA EL COMERCIO.	102	15-05-13	40.167 15-05-13	SISTEMA BANCARIO.
SE DESIGNA AL CIUDADANO TEMIR ALFREDO PORRAS PONCELEÓN, PARA QUE ASUMA EL CARGO DE PRESIDENTE DEL BANCO DE DESARROLLO ECONÓMICO Y SOCIAL DE VENEZUELA (BANDES).	85	10-05-12	6.098 (E) 10-05-13	SISTEMA BANCARIO.
SE DESIGNA A LA CIUDADANA EYILDE MARGARITA GRACIA SANZ, ENCARGADA DEL MINISTERIO DEL PODER POPULAR DE FINANZAS.	59	06-05-13	40.160 06-05-13	SISTEMA BANCARIO.
SE NOMBRA AL CIUDADANO NELSON J. MERENTES D., COMO MIEMBRO DEL DIRECTORIO DEL BANCO CENTRAL DE VENEZUELA.	19	24-04-13	40.153 24-04-13	SISTEMA BANCARIO.

DECRETOS PRESIDENCIALES VIGENTES

RELACIONADOS CON EL SECTOR BANCARIO

MATERIA	NÚMERO	FECHA	NÚMERO Y FECHA DE GACETA OFICIAL	ÁMBITO DE APLICACIÓN Y/O INSTITUCIONES QUE REGULA
SE DESIGNA AL CIUDADANO JULIO CÉSAR VITORIA SULBARÁN, COMO MIEMBRO DEL DIRECTORIO DEL BANCO CENTRAL DE VENEZUELA.	18	24-04-13	40.153 24-04-13	SISTEMA BANCARIO.
SE DESIGNA AL CIUDADANO JORGE ANTONIO GIORDANI CORDERO, MINISTRO DEL PODER POPULAR DE PLANIFICACIÓN, DIRECTOR DEL BANCO CENTRAL DE VENEZUELA. DECRETO N° 18, MEDIANTE EL CUAL SE NOMBRA AL CIUDADANO JULIO CÉSAR VITORIA SULBARÁN, COMO MIEMBRO DEL DIRECTORIO DEL BANCO CENTRAL DE VENEZUELA. DECRETO N° 19, MEDIANTE EL CUAL SE NOMBRA AL CIUDADANO NELSON J. MERENTES D., COMO MIEMBRO DEL DIRECTORIO DEL BANCO CENTRAL DE VENEZUELA.	17	24-04-13	40.153 24-04-13	SISTEMA BANCARIO.
SE ORDENA LA SUPRESIÓN DEL MINISTERIO DEL PODER POPULAR DE PLANIFICACIÓN Y FINANZAS, Y SE CREA EL MINISTERIO DEL PODER POPULAR DE FINANZAS Y EL MINISTERIO DEL PODER POPULAR DE PLANIFICACIÓN, A CARGO DE LOS MINISTROS DEL PODER POPULAR DE FINANZAS, Y DE PLANIFICACIÓN, A CARGO DE LOS MINISTROS DEL PODER POPULAR DE FINANZAS Y EL DE PLANIFICACIÓN.	01	22-04-13	40.151 22-04-13	SISTEMA BANCARIO.
SE DICTA EL DECRETO CON RANGO, VALOR Y FUERZA DE LEY DE ATENCIÓN AL SECTOR AGRARIO.	9.049,	15-06-12	6.079(E) 15-06-12	SISTEMA BANCARIO.
SE DICTA LA REFORMA PARCIAL DEL DECRETO CON RANGO, VALOR Y FUERZA DE LEY DEL RÉGIMEN PRESTACIONAL DE VIVIENDA Y HÁBITAT.	9.048	15-06-12	6.079(E) 15-06-12	SISTEMA BANCARIO.
SE DICTA EL DECRETO CON RANGO, VALOR Y FUERZA DE LEY ORGÁNICA DE TURISMO.	9.044	15-06-12	6.079 (E) 15-06-12	SISTEMA BANCARIO.

DECRETOS PRESIDENCIALES VIGENTES

RELACIONADOS CON EL SECTOR BANCARIO

MATERIA	NÚMERO	FECHA	NÚMERO Y FECHA DE GACETA OFICIAL	ÁMBITO DE APLICACIÓN Y/O INSTITUCIONES QUE REGULA
SE DICTA EL DECRETO CON RANGO, VALOR Y FUERZA DE LEY DE ATENCIÓN AL SECTOR AGRÍCOLA.	8.684	08-12-11	39.928 23-05-12	SISTEMA BANCARIO.
SE CREA LA COMISIÓN PRESIDENCIAL, CON CARÁCTER PERMANENTE, QUE SE DENOMINARA ÓRGANO SUPERIOR DE LA GRAN MISIÓN AGRO-VENEZUELA, LA CUAL TENDRÁ COMO OBJETO ESTABLECER LA COORDINACIÓN ENTRE LOS ÓRGANOS Y ENTES DEL ESTADO Y ENTRE ÉSTOS Y LAS EMPRESAS Y DEMÁS FORMAS ASOCIATIVAS DEL SECTOR PRIVADO. DECRETO N° 8.996, MEDIANTE EL CUAL SE NOMBRA A LA CIUDADANA DESIREÉ FACHINETH MEDRANO FARFÁN, COMO VICEMINISTRA DE LA DIGNIDAD DE LA PATRIA JOVEN, DEL MINISTERIO DEL PODER POPULAR PARA LA JUVENTUD.	8.686,	08-12-11	39.925 16-05-12	SISTEMA BANCARIO.
SE DICTA EL DECRETO CON RANGO, VALOR Y FUERZA DE LEY ORGÁNICA DEL TRABAJO, LOS TRABAJADORES Y LAS TRABAJADORAS - (VÉASE N° 6.076 EXTRAORDINARIO DE LA GACETA OFICIAL DE LA REPÚBLICA BOLIVARIANA DE VENEZUELA, DE ESTA MISMA FECHA). DECRETO N° 8.956, MEDIANTE EL CUAL SE ADSCRIBE AL MINISTERIO DEL PODER POPULAR PARA TRANSPORTE ACUÁTICO Y AÉREO EL INSTITUTO NACIONAL DE AERONÁUTICA CIVIL (INAC).	8.938	02-05-12	39.916 07-05-12	SISTEMA BANCARIO.
SE DICTA EL DECRETO CON RANGO, VALOR Y FUERZA DE LEY ORGÁNICA RELATIVA AL FONDO DE AHORRO NACIONAL DE LA CL	8 896	31-03-12	39.915 04-05-12	SISTEMA BANCARIO.
SE DESIGNAN COMO DIRECTORES PRINCIPALES Y DIRECTORES SUPLENTESE DE LA JUNTA DIRECTIVA DEL BANCO AGRICOLA DE VENEZUELA, C.A. A LOS CIUDADANOS QUE SE INDICAN EN EL PRESENTE DECRETO.	8.821	06-03-12	39.877 06-03-12	BANCO AGRÍCOLA DE VENEZUELA.

DECRETOS PRESIDENCIALES VIGENTES

RELACIONADOS CON EL SECTOR BANCARIO

MATERIA	NÚMERO	FECHA	NÚMERO Y FECHA DE GACETA OFICIAL	ÁMBITO DE APLICACIÓN Y/O INSTITUCIONES QUE REGULA
DECRETO CON RANGO VALOR Y FUERZA DE LEY ORGÁNICA DEL CONSEJO DE ESTADO.	8.791	31-01-12	39.865 15-02-12	SISTEMA BANCARIO.
SE DESIGNA AL CIUDADANO ELÍAS JAUA MILANO, MINISTRO ENCARGADO DEL MINISTERIO PARA EL PODER POPULAR PARA LA AGRÍCULTURA Y TIERRAS.	8.790	29-01-12	390.853 30-01-12	SISTEMA BANCARIO.
SE DESIGNA AL CIUDADANO EDUARDO ADOLFO HURTADO LEON COMO PRESIDENTE DEL BANCO AGRÍCOLA DE VENEZUELA, C.A., ADSCRITO AL MINISTERIO DEL PODER POPULAR PARA LA AGRÍCULTURA Y TIERRAS.	8.789	27-01-12	39.852 27-01-12	BANCO AGRÍCOLA DE VENEZUELA.
SE PROCEDE A LA SEPTUAGÉSIMA CUARTA EMISIÓN (74º) DE LETRAS DEL TESORO, HASTA UN MÁXIMO EN CIRCULACIÓN AL CIERRE DEL EJERCICIO FISCAL 2012, POR LA CANTIDAD QUE EN ÉL SE SEÑALA, DE ACUERDO A LO PREVISTO EN EL ARTÍCULO 14 DE LA LEY ESPECIAL DE ENDEUDAMIENTO ANUAL PARA EL EJERCICIO FISCAL 2012.	8.774	11-01-12	39.840 11-01-12	SISTEMA BANCARIO.
SE PROCEDE A LA SEPTINGENTÉSIMA VIGÉSIMA CUARTA EMISIÓN (724º) DE BONOS DE LA DEUDA PÚBLICA NACIONAL, CONSTITUTIVOS DE EMPRÉSTITOS INTERNOS, HASTA POR LA CANTIDAD QUE EN ÉL SE ESPECIFICA, DESTINADOS AL FINANCIAMIENTO DEL SERVICIO DE LA DEUDA PÚBLICA.	8.773	11-01-12	39.840 11-01-12	SISTEMA BANCARIO.

DECRETOS PRESIDENCIALES VIGENTES

RELACIONADOS CON EL SECTOR BANCARIO

MATERIA	NÚMERO	FECHA	NÚMERO Y FECHA DE GACETA OFICIAL	ÁMBITO DE APLICACIÓN Y/O INSTITUCIONES QUE REGULA
SE PROCEDE A LA SEPTINGENTÉSIMA VIGÉSIMA QUINTA EMISIÓN (725°) DE BONOS DE LA DEUDA PÚBLICA NACIONAL, CONSTITUTIVOS DE EMPRÉSTITOS INTERNOS, HASTA POR LA CANTIDAD QUE EN ÉL SE SEÑALA, DESTINADOS AL REFINANCIAMIENTO O REESTRUCTURACIÓN DE LA DEUDA PÚBLICA.	8.772	11-01-12	39.840 11-01-12	SISTEMA BANCARIO.
SE PROCEDE A LA SEPTINGENTÉSIMA VIGÉSIMA SEXTA EMISIÓN (726°) DE BONOS DE LA DEUDA PÚBLICA NACIONAL, CONSTITUTIVOS DE EMPRÉSTITOS INTERNOS, HASTA POR LA CANTIDAD QUE EN ÉL SE SEÑALA, DESTINADOS A LA GESTIÓN FISCAL DEL EJERCICIO ECONÓMICO FINANCIERO 2012.	8.771	11-01-12	39.840 11-01-12	SISTEMA BANCARIO.
SE PROCEDE A LA SEPTINGENTÉSIMA VIGÉSIMA SÉPTIMA EMISIÓN (727°) DE BONOS DE LA DEUDA PÚBLICA NACIONAL, CONSTITUTIVOS DE EMPRÉSTITOS INTERNOS, HASTA POR LA CANTIDAD QUE EN ÉL SE SEÑALA, DESTINADOS AL FINANCIAMIENTOS DE PROYECTOS.	8.770	11-01-12	39.840 11-01-12	SISTEMA BANCARIO.
SE AUTORIZA LA CREACIÓN DE UNA EMPRESA DEL ESTADO BAJO LA FORMA DE SOCIEDAD ANÓNIMA, DENOMINADA «INMOBILIARIA NACIONAL, S.A.», LA CUAL ESTARÁ ADSCRITA Y BAJO EL CONTROL ACCIONARIO DEL ÓRGANO SUPERIOR DEL SISTEMA NACIONAL DE VIVIENDA Y HÁBITAT.	8.588	12-11-11	39.799 14-11-11	SISTEMA BANCARIO.
SE DECRETA EL REGLAMENTO DE LA LEY PARA LA REGULARIZACIÓN Y CONTROL DE LOS ARRENDAMIENTOS DE VIVIENDA.	8.587	12-11-11	39.799 14-11-11	SISTEMA BANCARIO.

DECRETOS PRESIDENCIALES VIGENTES

RELACIONADOS CON EL SECTOR BANCARIO

MATERIA	NÚMERO	FECHA	NÚMERO Y FECHA DE GACETA OFICIAL	ÁMBITO DE APLICACIÓN Y/O INSTITUCIONES QUE REGULA
SE DESIGNA COMO SUPERINTENDENTE NACIONAL DE ARRENDAMIENTO DE VIVIENDA A LA CIUDADANA CARMEN CECILIA MORANTE DE CIAVALDINI.	8.586	12-11-11	39.799 14-11-11	SISTEMA BANCARIO.
DECRETO CON RANGO, VALOR Y FUERZA DE LEY QUE AUTORIZA LA CREACIÓN DE FONDOS EN LAS INSTITUCIONES BANCARIAS DEL SECTOR PÚBLICO PARA EL FINANCIAMIENTO DE LA ADQUISICIÓN Y REPARACIÓN DE VIVIENDAS EN CONDICIÓN DE ARRENDAMIENTO.	8.585	12-11-11	39.799 14-11-11	SISTEMA BANCARIO.
DECRETO CON RANGO, VALOR Y FUERZA DE LEY DEL BANCO AGRÍCOLA DE VENEZUELA, C.A (SE REIMPRIME POR FALLAS EN ORIGINALES).	8.330	14-07-11	39.739 19-08-11	BANCO AGRÍCOLA DE VENEZUELA.

DECRETOS PRESIDENCIALES VIGENTES

RELACIONADOS CON EL SECTOR BANCARIO

MATERIA	NÚMERO	FECHA	NÚMERO Y FECHA DE GACETA OFICIAL	ÁMBITO DE APLICACIÓN Y/O INSTITUCIONES QUE REGULA
SE DESIGNAN COMO MIEMBROS DE LA JUNTA DIRECTIVA DEL BANCO DE COMERCIO EXTERIOR (BANCOEX) A LOS CIUDADANOS Y CIUDADANAS MARÍA JAQUELINE MENDOZA ARTEAGA DIRECTORA PRINCIPAL Y ALFONZO ENRIQUE ZABALETA FAJARDO DIRECTOR SUPLENTE EN REPRESENTACIÓN DEL MINISTERIO DEL PODER POPULAR PARA LAS RELACIONES EXTERIORES, SHEYLA ESPERANZA HERNÁNDEZ LOVERA DIRECTORA PRINCIPAL Y ANN MARYS AMAYA MALDONADO DIRECTORA SUPLENTE EN REPRESENTACIÓN DEL MINISTERIO DEL PODER POPULAR PARA EL COMERCIO, RICARDO RÍOS CALDERÓN DIRECTOR PRINCIPAL Y MÁXIMO ALEXANDER ROJAS ÁLVARES DIRECTOR SUPLENTE EN REPRESENTACIÓN DEL MINISTERIO DEL PODER POPULAR DE PLANIFICACIÓN Y FINANZAS, RICARDO ALEXANDER CHACÓN BELANDRÍA DIRECTOR PRINCIPAL Y MARCO ANTONIO SILVA ROJAS EN REPRESENTACIÓN DEL BANCO DE DESARROLLO ECONÓMICO Y SOCIAL DE VENEZUELA (BANDES).	8.394	10-08-11	39.732 10-08-11	BANCOEX.
REFORMA PARCIAL DEL REGLAMENTO ÓRGANICO DEL MINISTERIO DEL PODER POPULAR DE PLANIFICACIÓN Y FINANZAS.	8.223	17-05-11	39.675 17-05-11	SISTEMA BANCARIO.
SE DESIGNA COMO PRESIDENTE DEL BANCO DE VENEZUELA. S.A. BANCO UNIVERSAL, AL CIUDADANO RODOLFO CLEMENTE MATOS TORRES.	8.214	17-05-11	39.675 17-05-11	SISTEMA BANCARIO.
SE DESIGNA COMO MINISTRO DE ESTADO PARA LA BANCA PÚBLICA, AL CIUDADANO RODOLFO CLEMENTE MATOS TORRES.	8.213	17-05-11	39.675 17-05-11	BANCA PÚBLICA
SE DICTA EL DECRETO CON RANGO, VALOR Y FUERZA DE LEY DE REFORMA PARCIAL DE LA LEY DE INSTITUCIONES DEL SECTOR BANCARIO.	8.079	01-03-11	39.627 02-03-11	SISTEMA BANCARIO.

DECRETOS PRESIDENCIALES VIGENTES

RELACIONADOS CON EL SECTOR BANCARIO

MATERIA	NÚMERO	FECHA	NÚMERO Y FECHA DE GACETA OFICIAL	ÁMBITO DE APLICACIÓN Y/O INSTITUCIONES QUE REGULA
SE DESIGNA COMO PRESIDENTE AL CIUDADANO AGUSTO VLADIMIR MONTIEL MEDINA DEL INSTITUTO PARA LA DEFENSA DE LAS PERSONAS EN EL ACCESO A LOS BIENES Y SERVICIOS (INDEPABIS).	8.061	17-02-11	39.618 17-02-11	INDEPABIS.
SE DESIGNA COMO GOBERNADOR AL CIUDADANO GUSTAVO HERNÁNDEZ, VICEMINISTRO DE HACIENDA DEL MINISTERIO DEL PODER POPULAR DE PLANIFICACIÓN Y FINANZAS Y COMO GOBERNADORA ALTERNA A LA CIUDADANA EDMÉE BETANCOURT DE GARCÍA, PRESIDENTEA DEL BANCO DE DESARROLLO ECONÓMICO Y SOCIAL DE VENEZUELA (BANDES), ANTE LA JUNTA DE GOBERNADORES DEL FONDO OPEP PARA EL DESARROLLO INTERNACIONAL Y COMO REPRESENTANTE AL CIUDADANO JORGE ANTONIO GIORDANI CORDERO, MINISTRO DEL PODER POPULAR DE PLANIFICACIÓN Y FINANZAS, ANTE EL CONSEJO MINISTERIAL DEL FONDO OPEP PARA EL DESARROLLO INTERNACIONAL.	8.044	15-02-11	39.619 18-02-11	BANDES.

DECRETOS PRESIDENCIALES VIGENTES

RELACIONADOS CON EL SECTOR BANCARIO

MATERIA	NÚMERO	FECHA	NÚMERO Y FECHA DE GACETA OFICIAL	ÁMBITO DE APLICACIÓN Y/O INSTITUCIONES QUE REGULA
SE DESIGNA AL CIUDADANO EUDOMAR RAFAEL TOVAR COMO DIRECTOR PRINCIPAL POR LA REPÚBLICA BOLIVARIANA DE VENEZUELA, ANTE EL CONSEJO MONETARIO REGIONAL DEL SUCRE Y COMO DIRECTOR SUPLENTE, AL CIUDADANO LUIS ARIAS VELLORÍN.	8.033	07-02-11	39.610 07-02-11	B.C.V.
DECRETO CON RANGO, VALOR Y FUERZA DE LEY DE ATENCIÓN AL SECTOR AGRÍCOLA.	8.012	25-01-11	24-01-11 39.603	SISTEMA BANCARIO.
SE DESIGNA A LA CIUDADANA MARÍA JOSÉ PACHECO VICEPRESIDENTA DEL BANCO AGRÍCOLA DE VENEZUELA, C.A. BANCO UNIVERSAL, ADSCRITO AL MINISTERIO DEL PODER POPULAR PARA AGRICULTURA Y TIERRA.	7.804	12-11-10	39.600 24-01-11	BANCO AGRÍCOLA.
SE DESIGNA AL CIUDADANO JAMES RAFAEL HERNÁNDEZ GUAREGUA COMO VICEPRESIDENTE DEL BANCO DEL TESORO, C.A.	7.995	14-01-11	39.599 21-01-11	SISTEMA BANCARIO.
SE DESIGNA AL CIUDADANO JUAN DE JESÚS GARCÍA TOUSSAINT COMO VICEMINISTRO DE ARTICULACIÓN Y GESTIÓN DEL SISTEMA NACIONAL DE VIVIENDA Y HABITAD DEL MINISTERIO DEL PODER POPULAR PARA VIVIENDA Y HABITAD.	7.996	17-01-11	39.595 17-01-11	BANAVIH.
SE DESIGNA AL CIUDADANO NELSON ALEXANDER RODRÍGUEZ GONZÁLEZ COMO VICEMINISTRO DE PLANIFICACIÓN Y POLÍTICAS DEL SISTEMA NACIONAL DE VIVIENDA Y HABITAD DEL MINISTERIO DEL PODER POPULAR PARA VIVIENDA Y HABITAD.	7.997	17-01-11	39.595 17-01-11	BANAVIH.
SE DESIGNA AL CIUDADANO FRANCISCO JOSÉ AMELIACH ORTA COMO MINISTRO DEL PODER POPULAR DEL DESPACHO DE LA PRESIDENCIA DE LA REPÚBLICA BOLIVARIANA DE VENEZUELA.	7.715	11-10-10	39.528 11-10-10	SISTEMA BANCARIO.

DECRETOS PRESIDENCIALES VIGENTES

RELACIONADOS CON EL SECTOR BANCARIO

MATERIA	NÚMERO	FECHA	NÚMERO Y FECHA DE GACETA OFICIAL	ÁMBITO DE APLICACIÓN Y/O INSTITUCIONES QUE REGULA
SE DESIGNA AL CIUDADANO JORGE A. GIORDANI COMO DIRECTOR MIEMBRO DEL DIRECTORIO DEL BANCO CENTRAL DE VENEZUELA.	7.643	27-08-10	39.505 08-09-10	SISTEMA BANCARIO.
SE DESIGNA AL CIUDADANO LEONARDO JOSÉ RODRÍGUEZ BASTARDO COMO PRESIDENTE DEL BANCO DEL PUEBLO SOBERANO	7.599	03-08-10	5.992 (E) 04-08-10	SISTEMA BANCARIO.
SE SUPRIME EL MINISTERIO DEL PODER POPULAR PARA LAS OBRAS PÚBLICAS Y VIVIENDA, Y SE CREAN LOS MINISTERIOS DEL PODER POPULAR PARA TRANSPORTE Y COMUNICACIONES, Y PARA VIVIENDA Y HÁBITAT, A CARGO DE LOS MINISTROS DEL PODER POPULAR PARA TRANSPORTE Y COMUNICACIONES, Y PARA VIVIENDA Y HÁBITAT, RESPECTIVAMENTE.	7.513	22-06-10	39.451 22-06-10	SISTEMA BANCARIO.
SE DESIGNA COMO MINISTRA DEL PODER POPULAR PARA LAS COMUNAS Y PROTECCIÓN SOCIAL, DE LA REPÚBLICA BOLIVARIANA DE VENEZUELA, A LA CIUDADANA ISIS OCHOA CAÑIZÁLEZ.	7.508	22-06-10	39.451 22-06-10	SISTEMA BANCARIO.
SE DESIGNA AL CIUDADANO RICARDO JULIO SÁNCHEZ NIÑO, COMO PRESIDENTE DEL FONDO DE DESARROLLO MICROFINANCIERO (FONDEMI), ADSCRITO AL MINISTERIO DEL PODER POPULAR PARA LAS COMUNAS Y PROTECCIÓN SOCIAL.	7.430	14-05-10	5.976 (E) 24-05-10	SISTEMA BANCARIO.

DECRETOS PRESIDENCIALES VIGENTES

RELACIONADOS CON EL SECTOR BANCARIO

MATERIA	NÚMERO	FECHA	NÚMERO Y FECHA DE GACETA OFICIAL	ÁMBITO DE APLICACIÓN Y/O INSTITUCIONES QUE REGULA
SE DESIGNAN COMO DIRECTORES PRINCIPALES DE LA COMISIÓN NACIONAL DE VALORES A LOS CIUDADANOS MANUEL DE JESÚS SALAZAR COELLO, FELIZ FRANCO, RAMOS ACEVEDO Y CARLOS AURELIANO FIGUERA CARVAJAL.	7.414	05-05-10	39.418 06-05-10	SISTEMA BANCARIO.
SE DESIGNA A LA CIUDADANA MARYZETH DEL VALLE PUENTE GUZMÁN, COMO PRESIDENTA (E) DE LA SOCIEDAD NACIONAL DE GARANTÍAS RECÍPROCAS PARA LA MEDIANA Y PEQUEÑA INDUSTRIA (SOGAMPI).	7.321	18-03-10	39.393 24-03-10	SGR.
SE DESIGNA AL CIUDADANO HUASCAR CASTILLO ROMERO, COMO SÉPTIMO MIEMBRO DE LA JUNTA DIRECTIVA DEL BANCO BICENTENARIO BANCO UNIVERSAL, C.A.	7.239	7.239	39.367 12-02-10	SISTEMA BANCARIO.
SE DESIGNA COMO PRESIDENTE DEL FONDO DE GARANTÍA DE DEPÓSITOS Y PROTECCIÓN BANCARIA (FOGADE) AL CIUDADANO DAVID ALEJANDRO ALASTRE.	7.229	09-02-10	39.364 09-02-10	SISTEMA BANCARIO.
SE NOMBRA COMO MINISTRO DEL PODER POPULAR PARA EL TURISMO AL CIUDADANO ALEJANDRO ANTONIO FLEMING CABRERA.	7.208	01-02-10	39.360 3-02-10	SISTEMA BANCARIO.
SE PROCEDE A MODIFICAR EL PORCENTAJE DE APORTES MENSUALES QUE LOS BANCOS, ENTIDADES DE AHORRO Y PRÉSTAMO Y DEMÁS INSTITUCIONES FINANCIERAS DEBERÁN EFECTUAR AL FONDO DE GARANTÍA DE DEPÓSITOS Y PROTECCIÓN BANCARIA.	7.207	28-01-10	39.358 01-02-10	SISTEMA BANCARIO.
SE DESIGNA COMO PRESIDENTA DEL BANCO DE DESARROLLO ECONÓMICO Y SOCIAL DE VENEZUELA (BANDES), A LA CIUDADANA EDMÉE BETANCOURT DE GARCÍA, ADSCRITO AL MINISTERIO DEL PODER POPULAR PARA ECONOMÍA Y FINANZAS.	7.201	28-02-10	39.358 01-02-10	SISTEMA BANCARIO.

DECRETOS PRESIDENCIALES VIGENTES

RELACIONADOS CON EL SECTOR BANCARIO

MATERIA	NÚMERO	FECHA	NÚMERO Y FECHA DE GACETA OFICIAL	ÁMBITO DE APLICACIÓN Y/O INSTITUCIONES QUE REGULA
SE FUSIONAN EL MINISTERIO DEL PODER POPULAR PARA LA PLANIFICACIÓN Y DESARROLLO Y EL MINISTERIO DEL PODER POPULAR PARA ECONOMÍA Y FINANZAS, PARA CONFORMAR EL MINISTERIO DEL PODER POPULAR DE PLANIFICACIÓN Y FINANZAS.	7.187	19-01-10	39.358 01-02-10	SISTEMA BANCARIO.
SE AUTORIZA AL MINISTRO DEL PODER POPULAR PARA LA ECONOMÍA Y FINANZAS PARA QUE PROCEDA A LA CREACIÓN DE UNA EMPRESA BAJO LA FORMA DE COMPAÑÍA ANÓNIMA, BAJO SU CONTROL ACCIONARIO Y ESTATUTARIO, DENOMINADA BANCO BICENTENARIO, BANCO UNIVERSAL, C.A.	7.126	21-12-09	39.334 23-12-09	SISTEMA BANCARIO.
SE CREA LA “CORPORACIÓN DE LA BANCA PÚBLICA” COMO OFICINA NACIONAL.	6.916	16-09-09	39.267 18-09-09	BANCA PÚBLICA.
SE ADSCRIBE AL MINISTERIO DEL PODER POPULAR PARA ECONOMÍA Y FINANZAS, EL BANCO DE VENEZUELA, S.A., BANCO UNIVERSAL, Y SUS EMPRESAS FILIALES: FUNDACIÓN BANCO DE VENEZUELA; INMOBILIARIA SUAPIRE, C.A.; INMUEBLES BdV 1985, C.A.; PROMOTORA AFR DE VENEZUELA.	6.850	4-08-09	39.234 4-08-09	BANCO DE VENEZUELA.
DESIGNACIÓN DEL CIUDADANO CÉSAR AUGUSTO GIRAL MICHELANGELI, COMO DIRECTOR DEL BANCO DEL ALBA, Y SE AUTORIZA PARA QUE EJERZA LA PRESIDENCIA DE ESE ORGANISMO, DE ACUERDO AL NOMBRAMIENTO REALIZADO POR LA JUNTA DIRECTIVA.	6.780	7-07-09	39.216 8-07-09	SISTEMA BANCARIO.
DESIGNACIÓN DEL CIUDADANO BERNARDO ÁLVAREZ HERRERA, COMO DIRECTOR PRINCIPAL DEL BANCO DE COMERCIO EXTERIOR (BANCOEX), Y COMO DIRECTORA SUPLENTE A LA CIUDADANA JENY FIGUEREDO FRIAS.	6.661	2-04-09	39.152 2-04-09	SISTEMA BANCARIO.

DECRETOS PRESIDENCIALES VIGENTES

RELACIONADOS CON EL SECTOR BANCARIO

MATERIA	NÚMERO	FECHA	NÚMERO Y FECHA DE GACETA OFICIAL	ÁMBITO DE APLICACIÓN Y/O INSTITUCIONES QUE REGULA
NOMBRAMIENTO COMO SUPERINTENDENTE DE BANCOS Y OTRAS INSTITUCIONES FINANCIERAS AL CIUDADANO EDGAR HERNÁNDEZ BEHRENS.	6.582	29-12-08	39.088 29-12-08	SISTEMA BANCARIO.
DESIGNACIÓN A LOS CIUDADANOS ALEJANDRO ANDRADE CEDEÑO, PRESIDENTE DEL BANCO DE DESARROLLO ECONÓMICO Y SOCIAL (BANDES) COMO GOBERNADOR Y COMO GOBERNADOR ALTERNO AL CIUDADANO FRANCISCO ARIAS CÁRDENAS, VICEMINISTRO PARA LAS AMÉRICA LATINA Y EL CARIBE DEL MINISTERIO DEL PODER POPULAR PARA LAS RELACIONES EXTERIORES, ANTE LA JUNTA DE GOBERNADORES DEL BANCO DE DESARROLLO DEL CARIBE; COMO DIRECTOR AL CIUDADANO LUIS ARIAS BELLORÍN, VICEPRESIDENTE DE COOPERACIÓN Y FINANCIAMIENTO INTERNACIONAL Y COMO DIRECTOR ALTERNO AL CIUDADANO CARLOS PÉREZ, DIRECTOR DEL DESPACHO DEL VICEMINISTERIO PARA AMÉRICA LATINA Y EL CARIBE DEL MINISTERIO DEL PODER POPULAR PARA LAS RELACIONES EXTERIORES, ANTE LA JUNTA DE DIRECTORES DEL BANCO DE DESARROLLO DEL CARIBE.	6.363	1-09-08	39.006 1-09-08	SISTEMA BANCARIO
DESIGNACIÓN DEL CIUDADANO ALÍ RODRÍGUEZ ARAQUE, EN SU CARÁCTER DE MINISTRO DEL PODER POPULAR PARA LAS FINANZAS, COMO GOBERNADOR ALTERNO ANTE EL BANCO MUNDIAL.	6.329	18-08-08	38.996 18-08-08	SISTEMA BANCARIO.
DESIGNACIÓN DEL CIUDADANO ALÍ RODRÍGUEZ ARAQUE, EN SU CARÁCTER DE MINISTRO DEL PODER POPULAR PARA LAS FINANZAS, COMO GOBERNADOR PRINCIPAL ANTE EL BANCO INERAMERICANO DE DESARROLLO.	6.328	18-08-08	38.996 18-08-08	SISTEMA BANCARIO.

DECRETOS PRESIDENCIALES VIGENTES

RELACIONADOS CON EL SECTOR BANCARIO

MATERIA	NÚMERO	FECHA	NÚMERO Y FECHA DE GACETA OFICIAL	ÁMBITO DE APLICACIÓN Y/O INSTITUCIONES QUE REGULA
DESIGNACIÓN DEL CIUDADANO ALÍ RODRÍGUEZ ARAQUE, EN SU CARÁCTER DE MINISTRO DEL PODER POPULAR PARA LAS FINANZAS, COMO GOBERNADOR PRINCIPAL ANTE EL FONDO MONETARIO INTERNACIONAL.	6.327	18-08-08	38.996 18-08-08	SISTEMA BANCARIO.
DECRETO CON RANGO, VALOR Y FUERZA DE LEY DE REFORMA PARCIAL DE LA LEY GENERAL DE BANCOS Y OTRAS INSTITUCIONES FINANCIERAS.	6.287	30-07-08	5.892 (E) 31-07-08	SISTEMA BANCARIO
SE CAMBIA LA DENOMINACIÓN DEL MINISTERIO DEL PODER POPULAR PARA LAS FINANZAS, A MINISTERIO DEL PODER POPULAR PARA ECONOMÍA Y FINANZAS.	6.236	15-07-08	38.974 16-07-08	SISTEMA BANCARIO.
DECRETO CON RANGO, VALOR Y FUERZA DE LEY DE REFORMA DE LA LEY ORGÁNICA DE LA ADMINISTRACIÓN FINANCIERA DEL SECTOR PÚBLICO.	6.233	15-07-08	5.891 (E) 31-07-08	SISTEMA BANCARIO.
DECRETO CON RANGO, VALOR Y FUERZA DE LEY DEL BANCO DE DESARROLLO ECONÓMICO Y SOCIAL DE VENEZUELA (BANDES).	6.214	15-07-08	5.890 (E) 31-07-08	BANDES.
DESIGNACIÓN DEL CIUDADANO DOUGLAS ANDRÉS VÁSQUEZ ORELLANA, COMO VICEMINISTRO DEL DESPACHO DE GESTIÓN DEL SISTEMA NACIONAL DE VIVIENDA Y HÁBITAT DEL MINISTERIO DEL PODER POPULAR PARA LA VIVIENDA Y EL HÁBITAT.	6.206	9-07-08	38.970 10-07-08	BANAVIH.
DESIGNACIÓN DE LA CIUDADANA EYILDE MARGARITA GARCÍA SANZ, COMO PRESIDENTA DEL BANCO DE COMERCIO EXTERIOR (BANCOEX).	6.161	10-06-08	38.949 10-06-08	BANCOEX
DESIGNACIÓN DE LA CIUDADANA ADINA MERCEDES BASTIDAS CASTILLO, COMO DIRECTORA EJECUTIVA POR PANAMÁ Y VENEZUELA ANTE EL BANCO INTERAMERICANO DE DESARROLLO (BID).	6.160	10-06-08	38.949 10-06-08	SISTEMA BANCARIO.

DECRETOS PRESIDENCIALES VIGENTES

RELACIONADOS CON EL SECTOR BANCARIO

MATERIA	NÚMERO	FECHA	NÚMERO Y FECHA DE GACETA OFICIAL	ÁMBITO DE APLICACIÓN Y/O INSTITUCIONES QUE REGULA
DECRETO CON RANGO, VALOR Y FUERZA DE LEY DEL RÉGIMEN PRESTACIONAL DE VIVIENDA Y HÁBITAT.	6.072	14-05-08	5.889 (E) 31-07-08	BANAVIH.
DESIGNACIÓN DE LA CIUDADANA MARÍA ROSA GÓMEZ BURGOS, COMO VICEPRESIDENTA DEL BANCO DE TESORO, C.A., BANCO UNIVERSAL.	5.793	7-01-08	38.884 5-03-08	BANCO DEL TESORO.
DESIGNACIÓN DEL CIUDADANO JOSÉ SALAMAT KHAN FERNÁNDEZ, COMO MIEMBRO DEL DIRECTORIO DEL BANCO CENTRAL DE VENEZUELA.	5.910	4-03-08	38.883 4-03-08	SISTEMA BANCARIO.
DESIGNACIÓN DEL CIUDADANO HAIMAN EL TROUDI, MINISTRO DEL PODER POPULAR PARA LA PLANIFICACIÓN Y DESARROLLO, COMO GOBERNADOR ALTERNO ANTE EL BANCO INTERAMERICANO DE DESARROLLO.	5.816	17-01-08	38.853 18-01-08	SISTEMA BANCARIO.
SE REFORMA PARCIALMENTE EL DECRETO N° 5.148 DE FECHA 24 DE ENERO DE 2007 MEDIANTE EL CUAL SE CREA CON CARÁCTER TEMPORAL LA COMISIÓN ESPECIAL PRESIDENCIAL VENEZOLANA CUYO OBJETIVO ES LA ELABORACIÓN DEL PROYECTO PARA LA CONSTITUCIÓN DEL BANCO DEL SUR, A LOS FINES QUE ESTE SE CONVIERTA EN LA HERRAMIENTA QUE PERMITIRÁ FINANCIAR EL DESARROLLO SOCIAL Y ECONÓMICO DE LAS NACIONES DE LA REGIÓN.	5.322	26-04-07	38.671 26-04-07	SISTEMA BANCARIO.

DECRETOS PRESIDENCIALES VIGENTES

RELACIONADOS CON EL SECTOR BANCARIO

MATERIA	NÚMERO	FECHA	NÚMERO Y FECHA DE GACETA OFICIAL	ÁMBITO DE APLICACIÓN Y/O INSTITUCIONES QUE REGULA
DECRETO CON RANGO, VALOR Y FUERZA DE LEY DE REFORMA PARCIAL DE LA LEY QUE CREA EL FONDO PARA LA ESTABILIZACIÓN MACROECONÓMICA.	5.313	25-04-07	38.670 25-04-07	SISTEMA BANCARIO.
DECRETO CON RANGO, VALOR Y FUERZA DE LEY DE RECONVERSIÓN MONETARIA.	5.229	6-03-07	38.638 6-03-07	SISTEMA BANCARIO.
DESIGNACIÓN DEL CIUDADANO LUIS HERNÁNDEZ MUIÑO, COMO VICEPRESIDENTE EJECUTIVO DEL BANCO DE COMERCIO EXTERIOR (BANCOEX).	4.102	22-11-05	38.319 22-11-05	BANCOEX.
DESIGNACIÓN DE LOS CIUDADANOS CARMENCITA PÉREZ RODRÍGUEZ, AMÉRICO MATA, FREDDY RODRÍGUEZ, NORA ISABEL CASTAÑEDA, MAYERLING ROJAS VILLASMIL, WILLIAM RENGINFO BLANCO, RAFAEL SEGUNDO JIMÉNEZ BARRADA Y LIDICE NAVAS DE GUZMÁN, COMO DIRECTORES PRINCIPALES DE LA JUNTA DIRECTIVA DEL BANCO DEL PUEBLO SOBERANO, C.A, BANCO DE COMERCIAL.	4.034	1-11-05	38.505 1-11-05	BANCO DEL PUEBLO.
REGLAMENTO N° 2 DE LA LEY ORGÁNICA DE LA ADMINISTRACIÓN FINANCIERA DEL SECTOR PÚBLICO, SOBRE EL SISTEMA DE CRÉDITO PÚBLICO.	3.435	17-01-05	38.117 28-01-05	SISTEMA BANCARIO.
SE AUTORIZA LA CREACIÓN DE LA SOCIEDAD DE GARANTÍAS RECÍPROCAS PARA EL SECTOR DE TECNOLOGÍAS DE INFORMACIÓN Y COMUNICACIÓN, DE LA ELECTRÓNICA Y DE LAS TELECOMUNICACIONES.	3.141	22-09-04	5.731 (E) 23-09-04	SNGR.

DECRETOS PRESIDENCIALES VIGENTES

RELACIONADOS CON EL SECTOR BANCARIO

MATERIA	NÚMERO	FECHA	NÚMERO Y FECHA DE GACETA OFICIAL	ÁMBITO DE APLICACIÓN Y/O INSTITUCIONES QUE REGULA
INSTRUCTIVO PARA LA IMPLEMENTACIÓN DEL “MECANISMO DE ASISTENCIA TÉCNICA, SEGUIMIENTO Y EVALUACIÓN”, DIRIGIDO A LAS EMPRESAS QUE SE CONSIDEREN BAJO LOS SUPUESTOS DEL ARTÍCULO 101 DE LA LEY ORGÁNICA SOBRE SUSTANCIAS ESTUPEFACIENTES Y PSICOTRÓPICAS.	001-04	23-07-04	38.025 17-09-04	SISTEMA BANCARIO.
REFORMA PARCIAL DEL DECRETO N° 2.302 DE FECHA 5 DE FEBRERO DE 2003, G.O. N°. 37.625 DEL 05-02-2003, RELACIONADO CON LA CREACIÓN DE LA COMISIÓN DE ADMINISTRACIÓN DE DIVISAS (CADIVI).	2.330	06-03-03	37.644 06-03-03	SISTEMA BANCARIO.
ADSCRIPCIÓN DEL FONDO DE DESARROLLO AGROPECUARIO, PESQUERO, FORESTAL Y AFINES (FONDAFA), AL MINISTERIO DE AGRICULTURA Y TIERRAS.	2.275	20-01-03	37.688 13-05-03	FONDAFA.
ESTABLECIMIENTO DE LOS LINEAMIENTOS GENERALES PARA LA DISTRIBUCIÓN DE DIVISAS A SER DESTINADAS AL MERCADO CAMBIARIO.	2.320	27-02-03	37.644 06-03-03	SISTEMA BANCARIO.
PROCEDIMIENTO PARA EL AJUSTE POR MANTENIMIENTO DE VALOR DE LAS TENENCIAS EN BOLÍVARES DEL BANCO INTERAMERICANO DE DESARROLLO.	2.319	27-02-03	37.732 15-07-03	B.C.V.
CREACIÓN DE LA COMISIÓN DE ADMINISTRACIÓN DE DIVISAS (CADIVI).	2.302	05-02-03	37.625 05-02-03	SISTEMA BANCARIO.

DECRETOS PRESIDENCIALES VIGENTES

RELACIONADOS CON EL SECTOR BANCARIO

MATERIA	NÚMERO	FECHA	NÚMERO Y FECHA DE GACETA OFICIAL	ÁMBITO DE APLICACIÓN Y/O INSTITUCIONES QUE REGULA
FACULTAD AL MINISTRO DE FINANZAS PARA QUE CONVENGA CON EL B.C.V., MEDIDAS DE CARÁCTER TEMPORAL, QUE ESTABLEZCAN LIMITACIONES O RESTRICCIONES A LA CONVERTIBILIDAD DE LA MONEDA NACIONAL Y A LA TRANSFERENCIA DE FONDOS DEL PAÍS HACIA EL EXTERIOR.	2.278	21-01-03	37.614 21-01-03	SISTEMA BANCARIO.
REFORMA PARCIAL DEL REGLAMENTO N° 1 DE LA LEY ORGÁNICA DE LA ADMINISTRACIÓN FINANCIERA DEL SECTOR PÚBLICO, SOBRE EL SISTEMA PRESUPUESTARIO.	1.835	27-06-02	5.592 (E) 27-06-02	ÓRGANOS Y ENTES SUJETOS A LA LEY ORGÁNICA DE LA ADMINISTRACIÓN FINANCIERA DEL SECTOR PÚBLICO.
EXONERACIÓN DEL IMPUESTO AL VALOR AGREGADO (IVA), A LAS OPERACIONES QUE EN ÉL SE MENCIONAN, EFECTUADAS DENTRO DEL PROGRAMA “CAMIÓN UTILITARIO NACIONAL”.	1.729	01-04-02	37.413 01-04-02	BU y BC.
REGLAMENTO DEL DECRETO CON FUERZA DE LEY DE CREACIÓN, ESTÍMULO, PROMOCIÓN Y DESARROLLO DEL SISTEMA MICROFINANCIERO.	1.291	08-05-01	37.223 20-06-01	INSTITUCIONES FINANCIERAS REGIDAS POR EL DECRETO CON FUERZA DE LEY DE REFORMA DE LA LEY GENERAL DE BANCOS Y OTRAS INSTITUCIONES FINANCIERAS.
DECRETO CON FUERZA DE LEY DE CREACIÓN, ESTÍMULO, PROMOCIÓN Y DESARROLLO DEL SISTEMA MICROFINANCIERO.	1.250	14-03-01	37.164 22-03-01	INSTITUCIONES FINANCIERAS REGIDAS POR EL DECRETO CON FUERZA DE LEY DE REFORMA DE LA LEY GENERAL DE BANCOS Y OTRAS INSTITUCIONES FINANCIERAS.
LEY DE MENSAJE DE DATOS Y FIRMAS ELECTRÓNICAS.	1.204	28-02-01	37.148 28-02-01	BU, BC, BH, BI, BDD, BSP, AF, FMM, EAP, CC, GF, OCF, SGR, EETC, OTC, FNGR, BCV Y FOGADE.
LEY DE ESTÍMULO DEL FORTALECIMIENTO PATRIMONIAL Y LA RACIONALIZACIÓN DE LOS GASTOS DE TRANSFORMACIÓN EN EL SECTOR BANCARIO.	1.203	28-02-01	37.148 28-02-01	SISTEMA BANCARIO.

DECRETOS PRESIDENCIALES VIGENTES

RELACIONADOS CON EL SECTOR BANCARIO

MATERIA	NÚMERO	FECHA	NÚMERO Y FECHA DE GACETA OFICIAL	ÁMBITO DE APLICACIÓN Y/O INSTITUCIONES QUE REGULA
ESTABLECIMIENTO DE LA CONFIDENCIALIDAD DE LA INFORMACIÓN QUE SE OBTENGA A LOS FINES DE ALIMENTAR EL SISTEMA DE INFORMACIÓN CENTRAL DE RIESGOS.	2.558	10-06-98	36.479 19-06-98	SISTEMA BANCARIO.
NORMAS GENERALES SOBRE SEGURIDAD BANCARIA.	2.514	27-12-77	31.397 04-01-78	SISTEMA BANCARIO.

**CUADRO SINÓPTICO DE LAS PRINCIPALES RESOLUCIONES Y/O CIRCULARES VIGENTES
EMITIDAS POR LA SUPERINTENDENCIA DE LAS INSTITUCIONES DEL SECTOR BANCARIO Y POR
LA EXTINTA JUNTA DE REGULACIÓN FINANCIERA**

RESOLUCIONES

MATERIA	NÚMERO	FECHA	NÚMERO Y FECHA DE GACETA OFICIAL	AMBITO DE APLICACIÓN Y/O INSTITUCIONES QUE REGULA
MEDIANTE LA CUAL SE ESTABLECEN LOS LÍMITES PARA LAS COLOCACIONES INTERBANCARIAS.	113.14	13/09/2014	40.526 24-10-2014	SISTEMA BANCARIO
CONTENTIVA DEL ALCANCE A LA RESOLUCIÓN N° 145.13 DEL 10 DE SEPTIEMBRE DE 2013 RELATIVA A LAS MODIFICACIÓN DEL ÍNDICE DE ADECUACIÓN PATRIMONIO CONTABLE.	117.14	25/08/2014	40.509 1-10-2014	SISTEMA BANCARIO
CONTENTIVA DE LAS NORMAS GENERALES RELATIVAS A LAS FUNCIONES, RESPONSABILIDADES DEL AUDITOR EXTERNO, DE LAS AUDITORÍAS Y DE LOS INFORMES AUDITADOS DE LAS INSTITUCIONES DEL SECTOR BANCARIO.	° 067.14	19/05/2014	40.485 28-08-14	SISTEMA BANCARIO
NORMAS GENERALES RELATIVAS A LA UNIDAD DE AUDITORÍA INTERNA DE LAS INSTITUCIONES DEL SECTOR BANCARIO.	064.14	16/05/2014	40.484 27-08-14	SISTEMA BANCARIO
MEDIANTE EL CUAL SE DICTAN LAS NORMAS RELATIVAS A LA APLICACIÓN DE LOS BENEFICIOS NETOS ORIGINADOS EN LAS OPERACIONES QUE REALIZAN LAS INSTITUCIONES BANCARIAS EN CALIDAD DE OFERENTES EN EL SISTEMA CAMBIARIO ALTERNATIVO DE DIVISAS (SICAD).	048.14	01-04-14	40.393 14-04-14	SISTEMA BANCARIO
MEDIANTE EL CUAL SE DICTAN LAS MODIFICACIONES AL MANUAL DE CONTABILIDAD PARA BANCOS, OTRAS INSTITUCIONES FINANCIERA Y ENTIDADES DE AHORRO Y PRÉSTAMO, RELATIVA A LAS CUENTAS Y SUBCUENTAS QUE SE UTILIZARÁN EN EL REGISTRO DE LAS OPERACIONES QUE SE REALICEN EN EL SISTEMA CAMBIARIO ALTERNATIVO DE ADMINISTRACIÓN DE DIVISAS (SICAD II).	049.14	01-04-14	40.392 11-04-14	SISTEMA BANCARIO

**CUADRO SINÓPTICO DE LAS PRINCIPALES RESOLUCIONES Y/O CIRCULARES VIGENTES
EMITIDAS POR LA SUPERINTENDENCIA DE LAS INSTITUCIONES DEL SECTOR BANCARIO Y POR
LA EXTINTA JUNTA DE REGULACIÓN FINANCIERA**

RESOLUCIONES

MATERIA	NÚMERO	FECHA	NÚMERO Y FECHA DE GACETA OFICIAL	AMBITO DE APLICACIÓN Y/O INSTITUCIONES QUE REGULA
MEDIANTE LA CUAL SE DICTAN LAS NORMAS QUE REGULAN A LOS CORRESPONSALES NO BANCARIOS.	033.14	14-03-14	40.373 20-03-14	SISTEMA BANCARIO
NORMAS RELATIVAS AL REGISTRO DE LOS PERITOS AVALUADORES.	040.14	14-03-14	40.382 28-03-14	SISTEMA BANCARIO
MODIFICACIONES AL MANUAL DE CONTABILIDAD PARA BANCOS, OTRAS INSTITUCIONES FINANCIERAS Y ENTIDADES DE AHORRO Y PRÉSTAMO.	083.14	18-03-14	40.382 28-03-14	SISTEMA BANCARIO
MEDIANTE LA CUAL SE DICTAN LAS INSTRUCCIONES RELATIVAS AL PAGO DE LA CUOTA DE CONTRIBUCIÓN QUE DEBEN EFECTUAR LAS INSTITUCIONES SOMETIDAS A LA SUPERVISIÓN Y CONTROL DE LA SUDEBAN; ASÍ COMO DE LOS BANCOS SOMETIDOS A LEYES ESPECIALES, CORRESPONDIENTE AL PRIMER SEMESTRE DE 2014.	005.14	16-01-14	40.335 16-01-14	SISTEMA BANCARIO
MEDIANTE LA CUAL SE EXTIENDE EL PLAZO PREVISTO PARA LA APLICACIÓN DE LAS MEDIDAS DE CARÁCTER TEMPORAL DISPUESTAS EN LA RESOLUCIÓN N° 332.11	173.13.	13-11-13	40.304 28-11-13	SISTEMA BANCARIO
CONTENTIVA DE LAS NORMAS RELATIVAS A LA CONSTITUCIÓN DE LA PROVISIÓN ANTICÍCLICA.	146.13	10-09-13	40.247 10-09-13.	SISTEMA BANCARIO
MODIFICACIÓN DEL PORCENTAJE DEL ÍNDICE DE ADECUACIÓN DE PATRIMONIO CONTABLE PREVISTO EN EL ARTÍCULO 6 DE LA RESOLUCIÓN N° 305.09 DEL 9 DE JULIO DE 2009.	145.13	10-09-13	40.247 10-09-13.	SISTEMA BANCARIO

**CUADRO SINÓPTICO DE LAS PRINCIPALES RESOLUCIONES Y/O CIRCULARES VIGENTES
EMITIDAS POR LA SUPERINTENDENCIA DE LAS INSTITUCIONES DEL SECTOR BANCARIO Y POR
LA EXTINTA JUNTA DE REGULACIÓN FINANCIERA**

RESOLUCIONES

MATERIA	NÚMERO	FECHA	NÚMERO Y FECHA DE GACETA OFICIAL	AMBITO DE APLICACIÓN Y/O INSTITUCIONES QUE REGULA
CONTENTIVA DE LAS MODIFICACIONES DEL MANUAL DE CONTABILIDAD PARA BANCOS, OTRAS INSTITUCIONES FINANCIERAS Y ENTIDADES DE AHORRO Y PRÉSTAMO, RELATIVAS AL REGISTRO DE LA PROVISIÓN ANTICÍCLICA.	104.13	26-07-13	40.228 14-08-13	SISTEMA BANCARIO
NORMAS RELATIVAS AL PAGO DE LA CUOTA DE LA CONTRIBUCIÓN QUE DEBEN EFECTUAR LAS INSTITUCIONES SOMETIDAS A LA SUPERVISIÓN Y CONTROL DE ESTE ORGANISMO; ASÍ COMO, LOS BANCOS SOMETIDOS A LEYES ESPECIALES.	100.13	11-07-13	40.205 11-07-13.	SISTEMA BANCARIO
NORMAS QUE REGULAN LA ORGANIZACIÓN FUNCIONAMIENTO Y CESE DE ACTIVIDADES DE LAS CASAS DE CAMBIO.	037-13	04-04-2013	40.160 06-05-13	SISTEMA BANCARIO
NORMAS CONTENTIVAS DE LAS “CONDICIONES DE ADMINISTRACIÓN DE RIESGO PARA LOS CRÉDITOS OBJETO DE REESTRUCTURACIÓN CONFORME AL DECRETO CON RANGO, VALOR Y FUERZA DE LEY DE ATENCIÓN AL SECTOR AGRARIO”, LA CUAL DEROGA LA RESOLUCIÓN N° 098.11 DEL 31 DE MARZO DE 2011.	027.13	14-03-13	40.130 18-03-13	SISTEMA BANCARIO
NORMAS RELATIVAS A LA APLICACIÓN Y REGISTRO DE LOS BENEFICIOS NETOS ORIGINADOS POR LA ENTRADA EN VIGENCIA DEL CONVENIO CAMBIARIO N° 14 DE FECHA 8 DE FEBRERO DE 2013.	0.18.13	27-02-13	40.119 27-02-13	SISTEMA BANCARIO

**CUADRO SINÓPTICO DE LAS PRINCIPALES RESOLUCIONES Y/O CIRCULARES VIGENTES
EMITIDAS POR LA SUPERINTENDENCIA DE LAS INSTITUCIONES DEL SECTOR BANCARIO Y POR
LA EXTINTA JUNTA DE REGULACIÓN FINANCIERA**

RESOLUCIONES

MATERIA	NÚMERO	FECHA	NÚMERO Y FECHA DE GACETA OFICIAL	AMBITO DE APLICACIÓN Y/O INSTITUCIONES QUE REGULA
INSTRUCCIONES RELATIVAS AL PAGO DE LA CUOTA DE CONTRIBUCIÓN QUE DEBEN EFECTUAR LAS INSTITUCIONES SOMETIDAS A LA SUPERVISIÓN Y CONTROL DE LA SUDEBAN; ASÍ COMO DE LOS BANCOS SOMETIDOS A LEYES ESPECIALES, CORRESPONDIENTES AL PRIMER SEMESTRE DE 2013.	001.13	14-01-13	40.089 14-01-13	SISTEMA BANCARIO
SE DICTAN LAS MODIFICACIONES AL MANUAL DE CONTABILIDAD PARA BANCOS, OTRAS INSTITUCIONES FINANCIERAS Y ENTIDADES DE AHORRO Y PRÉSTAMO.	150.12	17-09-12	40.009 17-09-12	SISTEMA BANCARIO
SE DICTAN LAS INSTRUCCIONES RELATIVAS AL PAGO DE LA CUOTA DE CONTRIBUCIÓN QUE DEBEN EFECTUAR LAS INSTITUCIONES SOMETIDAS A LA SUPERVISIÓN Y CONTROL DE LA SUDEBAN; ASÍ COMO DE LOS BANCOS SOMETIDOS A LEYES ESPECIALES, CORRESPONDIENTE AL SEGUNDO SEMESTRE DE 2012.	102.12	01-07-12	40.005 01-09-12	SISTEMA BANCARIO
SE RESUELVE DICTAR LAS NORMAS QUE PERMITEN DETERMINAR EL CUMPLIMIENTO DE LOS REQUISITOS DE CALIDAD MORAL Y ETÍCA EXIGIDOS PARA EL EJERCICIO DE LA ACTIVIDAD BANCARIA.	099.12	10-07-12	39.984 13-08-12	SISTEMA BANCARIO
SE RESUELVE DICTAS LAS NORMAS RELATIVAS AL REGISTRO DE LOS CONTADORES PÚBLICOS O CONTADORAS PÚBLICAS EN EL EJERCICIO INDEPENDIENTE DE LA PROFESIÓN.	086.12	10-06-12	39.955 29-06-12	SISTEMA BANCARIO
SE RESUELVE DICTAR LOS LIMITES DE LAS COLOCACIONES DE LOS RECURSOS EN FIDEICOMISOS CONTRATADOS CON EMPRESAS SE SEGUROS Y/O REASEGUROS.	040.11	04-02-11	39.941 11-06-12	SISTEMA BANCARIO

**CUADRO SINÓPTICO DE LAS PRINCIPALES RESOLUCIONES Y/O CIRCULARES VIGENTES
EMITIDAS POR LA SUPERINTENDENCIA DE LAS INSTITUCIONES DEL SECTOR BANCARIO Y POR
LA EXTINTA JUNTA DE REGULACIÓN FINANCIERA**

RESOLUCIONES

MATERIA	NÚMERO	FECHA	NÚMERO Y FECHA DE GACETA OFICIAL	AMBITO DE APLICACIÓN Y/O INSTITUCIONES QUE REGULA
SE RESUELVE DICTAR LAS NORMAS QUE REGULAN LAS OPERACIONES DE FIDEICOMISO.	083.12	31-05-12	39.941 11-06-12	SISTEMA BANCARIO
MEDIANTE LA CUAL SE RESUELVE MODIFICAR LA RESOLUCIÓN 332.11 DEL 22 DE DICIEMBRE DE 2011: NORMAS PARA LA CONSTITUCIÓN DE PROVISIONES PARA LOS CRÉDITOS O MICROCRÉDITOS OTORGADOS A PERSONAS NATURALES O JURÍDICAS CUYOS BIENES FUERON OBJETO DE EXPROPIACIÓN, OCUPACIÓN O INTERVENCIÓN POR PARTE DEL ESTADO VENEZOLANO.	053.12	26-04-12	39.924 17-05-12	SISTEMA BANCARIO
SE RESUELVE DICTAR LAS NORMAS PARA LA AUTORIZACIÓN Y FUNCIONAMIENTO DE REPRESENTACIONES DE INSTITUCIONES BANCARIAS DEL EXTERIOR.	050.12	25-04-12	39.915 04-05-12	SISTEMA BANCARIO
SE RESUELVE DICTAR LAS NORMA MEDIANTE LA CUAL SE SUBSANA ERROR MATERIAL EN LOS ARTÍCULOS 14 Y 15 DE LA RESOLUCIÓN N° 305.11 DE FECHA 28 DE NOVIEMBRE DE 2011, PUBLICADA EN GACETA OFICIAL DE LA REPÚBLICA BOLIVARIANA DE VENEZUELA N° 39.820 DEL 14 DE DICIEMBRE DE 2011, “NORMAS RELATIVAS AL FONDO SOCIAL PARA CONTINGENCIAS”.	027.12	27-02-12	39.913 02-05-12	SISTEMA BANCARIO
SE RESUELVE DICTAR NORMAS DE CONSTITUCIÓN DE PROVISIONES PARA LOS CRÉDITOS O MICROCRÉDITOS OTORGADOS A PERSONAS NATURALES O JURÍDICAS CUYOS BIENES FUERON OBJETO DE EXPROPIACIÓN, OCUPACIÓN O INTERVENCIÓN POR PARTE DEL ESTADO VENEZOLANO.	332.11	22-12-11	39.826 22-12-11	SISTEMA BANCARIO

**CUADRO SINÓPTICO DE LAS PRINCIPALES RESOLUCIONES Y/O CIRCULARES VIGENTES
EMITIDAS POR LA SUPERINTENDENCIA DE LAS INSTITUCIONES DEL SECTOR BANCARIO Y POR
LA EXTINTA JUNTA DE REGULACIÓN FINANCIERA**

RESOLUCIONES

MATERIA	NÚMERO	FECHA	NÚMERO Y FECHA DE GACETA OFICIAL	AMBITO DE APLICACIÓN Y/O INSTITUCIONES QUE REGULA
SE RESUELVE DICTAR LAS NORMAS QUE REGULAN LA CONTRIBUCIÓN QUE DEBEN EFECTUAR LAS INSTITUCIONES BANCARIAS SOMETIDAS A LA SUPERVISIÓN Y CONTROL DE ESTE ORGANISMO.	326.11	15-12-11	39.821 15-12-11	SISTEMA BANCARIO
SE RESUELVE DICTAR LAS NORMAS MEDIANTE LA CUAL SE ESTABLECE EL DIFERIMIENTO DE GASTOS ORIGINADOS POR LA CULMINACIÓN DE OBRAS DE PROYECTOS INMOBILIARIOS POR PARTE DE LAS INSTITUCIONES BANCARIAS LOS CUALES FUERON EXPROPIADOS, OCUPADOS E INTERVENIDOS POR PARTE DEL ESTADO VENEZOLANO.	310.11	01-12-11	39.821 15-12-11	SISTEMA BANCARIO
SE RESUELVE DICTAR LAS NORMAS RELATIVAS AL FONDO SOCIAL PARA CONTINGENCIAS.	305.11	28-11-11	39.820 14-12-11	SISTEMA BANCARIO
RESOLUCIÓN CONJUNTA ENTRE LA SUPERINTENDENCIA DE LAS INSTITUCIONES DEL SECTOR BANCARIO Y LA SUPERINTENDENCIA NACIONAL DE VALORES MEDIANTE LA CUAL SE REGULA LA ADQUISICIÓN DE ACCIONES A TRAVÉS DE OFERTA PÚBLICA DE ACCIONES (OPA), OFERTA PÚBLICA DE TOMA DE CONTROL (OPTC) Y OFERTA PÚBLICA DE INTERCAMBIO (OPI).	295.11 Y197	18-11-11	39.818 12-12-11	SISTEMA BANCARIO
SE RESUELVE DICTAR LAS NORMAS RELATIVAS ALA APLICACIÓN Y REGISTRO DE LOS BENEFICIOS NETOS ORIGINADOS POR LA ENTRADA EN VIGENCIA DE LA RESOLUCIÓN N° 11-10-0, EMANADA DEL BANCO CENTRAL DE VENEZUELA EL 11 DE OCTUBRE DE 2011.	273.11	20-10-11	39.782 20-10-11	SISTEMA BANCARIO

**CUADRO SINÓPTICO DE LAS PRINCIPALES RESOLUCIONES Y/O CIRCULARES VIGENTES
EMITIDAS POR LA SUPERINTENDENCIA DE LAS INSTITUCIONES DEL SECTOR BANCARIO Y POR
LA EXTINTA JUNTA DE REGULACIÓN FINANCIERA**

RESOLUCIONES

MATERIA	NÚMERO	FECHA	NÚMERO Y FECHA DE GACETA OFICIAL	AMBITO DE APLICACIÓN Y/O INSTITUCIONES QUE REGULA
SE RESUELVE DICTAR LAS NORMAS RELATIVAS A LOS MECANISMOS DE ASIGNACIÓN DE RECURSOS PARA EL FINANCIAMIENTO DE LOS PROYECTOS DE LOS CONSEJOS COMUNALES U OTRAS FORMAS DE ORGANIZACIÓN SOCIAL.	233.11	22-08-11	39.741 23-08-11	SISTEMA BANCARIO.
SE RESUELVE DICTAR LAS NORMAS RELATIVAS AL PROCESO DE INTERVENCIONES QUE OPERAN EN EL SECTOR BANCARIO VENEZOLANO Y PERSONAS JURÍDICAS VINCULADAS.	209.11	29-07-11	39.731 09-08-11	SISTEMA BANCARIO.
SE RESUELVE DICTAR LAS NORMAS PARA LA APERTURA TRASLADOO CIERRE DE AGENCIAS, OFICINAS O SUCURSALES Y CENTROS DE NEGOCIO E INSTALACIÓN Y CIERRE DE TAQUILLAS EXTERNAS, TAQUILLAS ASOCIADAS, MOSTRADORES INFORMATIVOS, CAJEROS AUTOMÁTICOS O ELECTRÓNICOS Y OTRAS MODALIDADES DE ATENCIÓN AL CLIENTES, USUARIOS Y USUARIAS, EN EL TERRITORIO NACIONAL.	194.11	07-07-11	39.708 07-07-11	SISTEMA BANCARIO.
SE RESUELVE DICTAR LAS NORMAS QUE REGULAN LOS LÍMITES DEL TOTAL DE LAS GARANTÍAS OTORGADAS MEDIANTE AVALES O FIANZAS POR PARTE DE LAS SOCIEDADES DE GARANTÍAS RECÍPROCAS Y REAFIANZAMIENTO O SEGUNDO AVAL POR PARTE DE LOS FONDOS DE LOS FONDOS NACIONALES DE GARANTÍAS RECÍPROCAS.	176.11	16-06-11	39.707 06-07-11	SGR, FNGR

**CUADRO SINÓPTICO DE LAS PRINCIPALES RESOLUCIONES Y/O CIRCULARES VIGENTES
EMITIDAS POR LA SUPERINTENDENCIA DE LAS INSTITUCIONES DEL SECTOR BANCARIO Y POR
LA EXTINTA JUNTA DE REGULACIÓN FINANCIERA**

RESOLUCIONES

MATERIA	NÚMERO	FECHA	NÚMERO Y FECHA DE GACETA OFICIAL	AMBITO DE APLICACIÓN Y/O INSTITUCIONES QUE REGULA
SE RESUELVE DICTAR LAS NORMAS RELATIVAS AL REGISTRO DE LAS PERSONAS JURÍDICAS ENCARGADAS DE REALIZAR LAS AUDITORIAS EXTERNAS DE LAS INSTITUCIONES DEL SECTOR BANCARIO.	144.11	11-05-11	39.686 01-06-11	SISTEMA BANCARIO.
SE RESUELVE DICTAR LAS NORMAS QUE DEBEN CUMPLIR LOS OPERADORES CAMBIARIOS FRONTERIZOS PARA LA CONSTITUCIÓN DE LAS FIANZAS DE FIEL CUMPLIMIENTO.	161.11	26-05-11	39.683 27-05-11	SISTEMA BANCARIO.
SE RESUELVE DICTAR LAS CONDICIONES QUE DEBEN CUMPLIR LAS CASAS DE CAMBIO PARA LA CONSTITUCIÓN DE LAS FIANZAS DE FIEL CUMPLIMIENTO.	132.11	02-05-11	39.674 16-05-11	SISTEMA BANCARIO.
SE RESUELVE DICTAR LAS CONDICIONES DE ADMINISTRACIÓN DE RIESGO PARA LOS CRÉDITOS OBJETOS DE REESTRUCTURACIÓN CONFORME AL DECRETO N° 8.012 CON RANGO, VALOR Y FUERZA DE LEY DE ATENCIÓN AL SECTOR AGRÍCOLA.	098.11	31-03-11	39.647 01-04-11	SISTEMA BANCARIO.
SE RESUELVE DICTAR LAS NORMAS RELATIVAS AL RÉGIMEN ESPECIAL DE REQUISITOS DE INFORMACIÓN Y CONSTITUCIÓN DE PROVISIONES PARA LA COBERTURA DE RIESGO DE LA CARTERA AGRÍCOLA.	097.11	31-03-11	39.647 01-04-11	SISTEMA BANCARIO.
SE RESUELVE DICTAR ALCANCE A LA RESOLUCIÓN N° 227.10, DEL 6 DE MAYO DE 2010 RELATIVA A LA FECHA DE PRESENTACIÓN SEMESTRAL DE LOS ESTADOS FINANCIEROS COSOLIDADOS O COMBINADOS DE ACUERDO CON LAS NORMAS VEN-NIF, COMO INFORMACIÓN COMPLEMENTARIA.	048.10	28-12-10	39.637 18-03-11	SISTEMA BANCARIO.

**CUADRO SINÓPTICO DE LAS PRINCIPALES RESOLUCIONES Y/O CIRCULARES VIGENTES
EMITIDAS POR LA SUPERINTENDENCIA DE LAS INSTITUCIONES DEL SECTOR BANCARIO Y POR
LA EXTINTA JUNTA DE REGULACIÓN FINANCIERA**

RESOLUCIONES

MATERIA	NÚMERO	FECHA	NÚMERO Y FECHA DE GACETA OFICIAL	AMBITO DE APLICACIÓN Y/O INSTITUCIONES QUE REGULA
SE RESUELVE DICTAR LAS NORMAS RELATIVAS A LA PROTECCIÓN DE LOS USUARIOS Y USUARIAS DE LOS SERVICIOS FINANCIEROS.	083.11	15-03-11	39.635 16-03-11	SISTEMA BANCARIO.
SE RESUELVE DICTAR LAS NORMAS QUE ESTABLECEN LOS LINEAMIENTOS Y REQUISITOS QUE DEBEN CONSIGNAR LAS ASAMBLEAS DE ACCIONISTAS DE LAS INSTITUCIONES BANACARIAS, CASAS DE CAMBIO Y OPERADORES CAMBIARIOS FRONTERIZOS.	063.11	18-02-11	39.628 03-03-11	SISTEMA BANCARIO.
SE RESUELVE DICTAR LAS NORMAS MEDIANTE LA CUAL SE ESTABLECEN LAS CONDICIONES Y REQUISITOS QUE DEBEN CUMPLIR LAS ENTIDADES O INSTITUCIONES DEL SECTOR BANCARIO, A LOS FINES DE SU TRANSFORMACIÓN Y/O FUSIÓN PARA ADECUARSE AL TIPO DE INSTITUCIÓN; ASÍ COMO A LOS NIVELES MÍNIMOS DE CAPITAL SOCIAL EXIGIDO EN LA LEY DE INSTITUCIONES DEL SECTOR BANCARIO.	072.11	28-02-11	39.625 28-02-11	SISTEMA BANCARIO.
SE RESUELVE DICTAR LAS NORMAS QUE REGULAN EL USO DE LOS SERVICIOS DE BANCA ELECTRÓNICA.	641.10	21-12-10	39.597 19-01-11	SISTEMA BANCARIO.

**CUADRO SINÓPTICO DE LAS PRINCIPALES RESOLUCIONES Y/O CIRCULARES VIGENTES
EMITIDAS POR LA SUPERINTENDENCIA DE LAS INSTITUCIONES DEL SECTOR BANCARIO Y POR
LA EXTINTA JUNTA DE REGULACIÓN FINANCIERA**

RESOLUCIONES

MATERIA	NÚMERO	FECHA	NÚMERO Y FECHA DE GACETA OFICIAL	AMBITO DE APLICACIÓN Y/O INSTITUCIONES QUE REGULA
SE RESUELVE DICTAR NORMAS RELATIVAS AL PAGO DEL APOORTE ESPECIAL, DEL PRIMER SEMESTRE DE 2010, QUE DEBEN EFECTUAR LOS BANCOS UNIVERSALES, BANCOS COMERCIALES, BANCOS HIPOTECARIOS, BANCOS DE INVERSIÓN, BANCOS DE SEGUNDO PISO, BANCOS DE DESARROLLO, ARRENDADORAS FINANCIERAS, FONDOS DEL MERCADO MONETARIO, ENTIDADES DE AHORRO Y PRÉSTAMO, INSTITUTO MUNICIPAL DE CRÉDITO POPULAR (I.M.C.P.), CASAS DE CAMBIO, OPERADORES CAMBIARIOS FRONTERIZOS, FONDOS DE CAPITAL DE RIESGO, SOCIEDADES DE CAPITAL DE RIESGO, FONDOS NACIONALES DE GARANTÍAS RECÍPROCAS, SOCIEDADES DE GARANTÍAS RECÍPROCAS, LOS BANCOS SOMETIDOS A LEYES ESPECIALES, ENTES INTERVENIDOS, ESTATIZADOS, EN LIQUIDACIÓN, EN REHABILITACIÓN O SOMETIDOS A MEDIDAS ADMINISTRATIVAS Y DEMÁS PERSONAS SUJETAS A LA SUPERVISIÓN Y CONTROL DE ESTA SUPERINTENDENCIA.	652	28-12-10	39.597 19/01/2011	SISTEMA BANCARIO.
SE RESUELVE DICTAR NORMAS QUE REGULARAN EL USO DE LOS SERVICIOS DE LA BANCA ELECTRÓNICA.	641.10	23-12-10	39.597 19/01/2011	SISTEMA BANCARIO
SE RESUELVE DICTAR LAS NORMAS RELATIVAS A LA ATENCIÓN Y ADECUACIÓN DE LAS INSTALACIONES PARA LAS PERSONAS CON DISCAPACIDAD, DE LA TERCERA EDAD Y MUJERES EMBARAZADAS.	487.10	13-09-10	39.520 29-09-10	SISTEMA BANCARIO.

**CUADRO SINÓPTICO DE LAS PRINCIPALES RESOLUCIONES Y/O CIRCULARES VIGENTES
EMITIDAS POR LA SUPERINTENDENCIA DE LAS INSTITUCIONES DEL SECTOR BANCARIO Y POR
LA EXTINTA JUNTA DE REGULACIÓN FINANCIERA**

RESOLUCIONES

MATERIA	NÚMERO	FECHA	NÚMERO Y FECHA DE GACETA OFICIAL	AMBITO DE APLICACIÓN Y/O INSTITUCIONES QUE REGULA
SE RESUELVE DICTAR LAS NORMAS RELATIVAS A LA APLICACIÓN Y REGISTRO DE LOS BENEFICIOS NETOS ORIGINADOS POR LA APLICACIÓN DE LA RESOLUCIÓN N° 10-06-04 EMANADA DEL BANCO CENTRAL DE VENEZUELA EL 10 DE JUNIO DE 2010.	453.10	20-08-10	39.511 16-09-10	SISTEMA BANCARIO.
SE RESUELVE DICTAR LAS NORMAS RELATIVAS AL REGISTRO DE LOS PERITOS AVALUADORES.	451.10	20-09-10	39.500 01-09-10	PA.
SE RESUELVE DICTAR LAS NORMAS RELATIVAS AL REGISTRO DE LOS CONTADORES PÚBLICOS EN EL EJERCICIO INDEPENDIENTE DE LA PROFESIÓN.	452.10	20-08-10	39.498 30-08-10	CP.
SE RESUELVE DICTAR LAS NORMAS RELATIVAS A LA ADMINISTRACIÓN Y FISCALIZACIÓN DE LOS RIESGOS RELACIONADOS CON LOS DELITOS DE LEGITIMACIÓN DE CAPITALES Y FINANCIAMIENTO AL TERRORISMO APLICABLES A LAS INSTITUCIONES REGULADAS POR LA SUPERINTENDENCIA DE BANCOS Y OTRAS INSTITUCIONES FINANCIERAS. EN EL SENTIDO QUE SE INCURRIO EN ERROR MATERIAL EN EL TERCER CONSIDERANDO Y EN LOS ARTÍCULOS 1, 11.7, 20, 31, 32, 40, 49, 77, 78, 82, 86, 100, 101, 103, 104, 105, 107, 108 Y 110 DE LAS CITADAS NORMAS.	427.10	13-08-10	39.494 24-08-10	SISTEMA BANCARIO.

**CUADRO SINÓPTICO DE LAS PRINCIPALES RESOLUCIONES Y/O CIRCULARES VIGENTES
EMITIDAS POR LA SUPERINTENDENCIA DE LAS INSTITUCIONES DEL SECTOR BANCARIO Y POR
LA EXTINTA JUNTA DE REGULACIÓN FINANCIERA**

RESOLUCIONES

MATERIA	NÚMERO	FECHA	NÚMERO Y FECHA DE GACETA OFICIAL	AMBITO DE APLICACIÓN Y/O INSTITUCIONES QUE REGULA
SE PROHIBE REALIZAR MANTENER OPERACIONES CON BANCOS Y OTRAS ENTIDADES, CON LICENCIAS BANCARIAS Y/O DE INVERSIÓN OTORGADAS EN PAÍSES, ESTADOS O JURISDICCIONES CON RÉGIMENES IMPOSITIVOS DE BAJA CARGA FISCAL, SIN SUPERVISIÓN O REGULACIÓN MONETARIA, BANCARIA O FINANCIERA Y CON INTENSA PROTECCIÓN AL SECRETO BANCARIO.	312.10	15-06-10	39.447 16-06-10	SISTEMA BANCARIO.
SE RESUELVE MODIFICAR EL MANUAL DE CONTABILIDAD PARA BANCOS, OTRAS INSTITUCIONES FINANCIERAS Y ENTIDADES DE AHORRO Y PRÉSTAMO, EMITIDO POR ESTE ÓRGANO REGULADOR MEDIANTE LA RESOLUCIÓN N°.270.01 DEL 21 DE DICIEMBRE DE 2001.	262.10	19-05-10	39.443 10-06-10	SISTEMA BANCARIO.
SE RESUELVE UN ALCANCE A LA RESOLUCIÓN N° 346.09 DEL 6 DE AGOSTO DE 2009, RELATIVA A LOS NIVELES MÍNIMO DE CAPITAL.	241.10	07-05-10	39.425 17-05-10	SISTEMA BANCARIO.
SE RESUELVE UN ALCANCE A LA RESOLUCIÓN N° 273.08 DEL 21 DE OCTUBRE DE 2008 RELATIVA A LA FECHA DE PRESENTACIÓN SEMESTRAL DE LOS ESTADOS FINANCIEROS CONSOLIDADOS O COMBINADOS DE ACUERDO CON LAS NORMAS VEN-NIF, COMO INFORMACIÓN COMPLEMENTARIA.	227.10	06-05-10	39.425 17-05-10	SISTEMA BANCARIO.
SE RESUELVE AUTORIZAR LA FUSIÓN POR ABSORCIÓN DE BFC BANCO FONDO COMÚN, C.A, BANCO UNIVERSAL POR PARTE DE TOTAL BANK, C.A., BANCO UNIVERSAL.	142.10	24-03-10	39.400 09-04-10	SISTEMA BANCARIO.

**CUADRO SINÓPTICO DE LAS PRINCIPALES RESOLUCIONES Y/O CIRCULARES VIGENTES
EMITIDAS POR LA SUPERINTENDENCIA DE LAS INSTITUCIONES DEL SECTOR BANCARIO Y POR
LA EXTINTA JUNTA DE REGULACIÓN FINANCIERA**

RESOLUCIONES

MATERIA	NÚMERO	FECHA	NÚMERO Y FECHA DE GACETA OFICIAL	AMBITO DE APLICACIÓN Y/O INSTITUCIONES QUE REGULA
SE RESUELVE DICTAR LAS NORMAS RELATIVAS A LA ADMINISTRACIÓN Y FISCALIZACIÓN DE LOS RIESGOS RELACIONADOS CON LOS DELITOS DE LEGITIMACIÓN DE CAPITALES Y FINANCIAMIENTO AL TERRORISMO APLICABLES A LAS INSTITUCIONES REGULADAS POR LA SUPERINTENDENCIA DE BANCOS Y OTRAS INSTITUCIONES FINANCIERAS. (ENTRARÁ EN VIGENCIA A LOS CIENTO OCHENTA (180) DÍAS CONTINUOS CONTADOS A PARTIR DE LA FECHA DE PUBLICACIÓN EN LA GACETA OFICIAL).	119.10	09-03-10	39.388 17-03-10	SISTEMA BANCARIO.
SE RESUELVE DICTAR LAS NORMAS RELATIVAS A LA ADMINISTRACIÓN Y FISCALIZACIÓN DE LOS RIESGOS RELACIONADOS CON LOS DELITOS DE LEGITIMACIÓN DE CAPITALES Y FINANCIAMIENTO AL TERRORISMO APLICABLES A LAS INSTITUCIONES REGULADAS POR LA SUPERINTENDENCIA DE BANCOS Y OTRAS INSTITUCIONES FINANCIERAS.	119.10	08-03-10	39.388 17-03-10	SISTEMA BANCARIO.
SE RESUELVE LEVANTAR LA MEDIDA DE INERVENCIÓN CON CESE DE INTERMEDIACIÓN FINANCIERA Y EL RÉGIMEN DE REHABILITACIÓN DE MI CASA ENTIDAD DE AHORRO Y PRÉSTAMO, C.A.	109.10	02-03-10	39.377 2-03-10	SISTEMA BANCARIO.
SE RESUELVE EL ESTABLECIMIENTO DE UNA OFICINA DE REPRESENTACIÓN EN LA REPÚBLICA BOLIVARIANA DE VENEZUELA DE LA CAIXA ECÓNOMICA FEDERAL Y DESIGNACIÓN DEL CIUDADANO ÁLVARO AUGUSTO HALL COMO SU REPRESENTANTE.	091.10	12-02-10	39.373 24-02-10	SISTEMA BANCARIO.

**CUADRO SINÓPTICO DE LAS PRINCIPALES RESOLUCIONES Y/O CIRCULARES VIGENTES
EMITIDAS POR LA SUPERINTENDENCIA DE LAS INSTITUCIONES DEL SECTOR BANCARIO Y POR
LA EXTINTA JUNTA DE REGULACIÓN FINANCIERA**

RESOLUCIONES

MATERIA	NÚMERO	FECHA	NÚMERO Y FECHA DE GACETA OFICIAL	AMBITO DE APLICACIÓN Y/O INSTITUCIONES QUE REGULA
SE RESUELVE REGULAR LA APLICACIÓN DE LOS BENEFICIOS NETOS ORIGINADOS EN LAS INSTITUCIONES FINANCIERAS POR EL DESPLAZAMIENTO DE LA TASA DE CAMBIO CONTROLADA.	059.10	29-01-10	39.357 29-01-10	SISTEMA BANCARIO.
SE RESUELVE MODIFICAR EL MANUAL DE CONTABILIDAD PARA BANCOS, OTRAS INSTITUCIONES FINANCIERAS Y ENTIDADES DE AHORRO Y PRÉSTAMO, EMITIDO POR LA SUPERINTENDENCIA MEDIANTE LA RESOLUCIÓN NRO. 270.01 DEL 21 DE DICIEMBRE DE 2001, PUBLICADA EN GACETA OFICIAL DE LA REPÚBLICA BOLIVARIANA DE VENEZUELA NRO. 5.572 DEL 17/01/02.	060.10	29-01-10	39.357 29-01-10	SISTEMA BANCARIO.
SE ESTABLECE CONDICIONES PARA EL ESTÍMULO Y DINAMIZACIÓN DE LOS PROCESOS DE FUSIONES ENTRE BANCOS, ENTIDADES DE AHORRO Y PRÉSTAMO Y DEMÁS INSTITUCIONES FINANCIERAS REGULADAS POR LA SUPERINTENDENCIA DE BANCOS Y OTRAS INSTITUCIONES FINANCIERAS.	647.09	08-12-09	39.325 10/12/09	BU, BC,BH,BI,AF,FMM,EAP.
SE DICTAN LAS NORMAS QUE REGULAN LA INCORPORACIÓN DE LOS CORRESPONSALES NO BANCARIOS COMO CANAL DE DISTRIBUCIÓN DE LOS PRODUCTOS Y SERVICIOS OFRECIDOS POR LAS INSTITUCIONES FINANCIERAS.	571.09	16-11-09	39.318 1-12-09	SISTEMA BANCARIO.

**CUADRO SINÓPTICO DE LAS PRINCIPALES RESOLUCIONES Y/O CIRCULARES VIGENTES
EMITIDAS POR LA SUPERINTENDENCIA DE LAS INSTITUCIONES DEL SECTOR BANCARIO Y POR
LA EXTINTA JUNTA DE REGULACIÓN FINANCIERA**

RESOLUCIONES

MATERIA	NÚMERO	FECHA	NÚMERO Y FECHA DE GACETA OFICIAL	AMBITO DE APLICACIÓN Y/O INSTITUCIONES QUE REGULA
SE DICTAN LAS INSTRUCCIONES RELATIVAS AL PAGO DEL APOORTE ESPECIAL ESTABLECIDO EN EL ARTÍCULO 263 Y 264 DEL DECRETO CON RANGO, VALOR Y FUERZA DE LEY DE REFORMA DE LA LEY GENERAL DE BANCOS Y OTRAS INSTITUCIONES FINANCIERAS, CORRESPONDIENTE AL PRIMER SEMESTRE DE 2009, QUE DEBEN PAGAR LAS CASAS DE CAMBIO, LOS OPERADORES CAMBIARIOS FRONTERIZOS, LOS FONDOS DE CAPITAL DE RIESGO, LAS SOCIEDADES DE CAPITAL DE RIESGO, LOS FONDOS NACIONALES DE GARANTÍAS RECÍPROCAS Y LAS SOCIEDADES DE GARANTÍAS RECÍPROCAS.	403.09	31-08-09	39.266 17-09-09	CC, OCF, FCR, SCR, FNGR, y SGR.
SE DICTAN LAS INSTRUCCIONES RELATIVAS AL PAGO DEL APOORTE ESPECIAL ESTABLECIDO EN EL ARTÍCULO 263 DEL DECRETO CON RANGO, VALOR Y FUERZA DE LEY DE REFORMA PARCIAL DE LA LEY GENERAL DE BANCOS Y OTRAS INSTITUCIONES FINANCIERAS, CORRESPONDIENTE AL PRIMER SEMESTRE DE 2009, QUE DEBEN EFECTUAR LOS SUJETOS OBLIGADOS INDICADOS EN LOS ARTÍCULOS 264 Y 272 EJUSDEM.	402.09	31-08-09	39.266 17-09-09	SISTEMA BANCARIO.
SE RESUELVE, AUMENTAR LOS NIVELES MÍNIMOS DE CAPITAL PARA LA CONSTITUCIÓN Y FUNCIONAMIENTO DE LOS BANCOS, ENTIDADES DE AHORRO Y PRÉSTAMO, CASAS DE CAMBIO, OTRAS INSTITUCIONES FINANCIERAS Y DEMÁS EMPRESAS REGIDAS POR EL DECRETO CON RANGO VALOR Y FUERZA DE LEY DE REFORMA PARCIAL DE LA LEY GENERAL DE BANCOS Y OTRAS INSTITUCIONES FINANCIERAS.	346.09	6-08-09	39.236 6-08-09	SISTEMA BANCARIO.

**CUADRO SINÓPTICO DE LAS PRINCIPALES RESOLUCIONES Y/O CIRCULARES VIGENTES
EMITIDAS POR LA SUPERINTENDENCIA DE LAS INSTITUCIONES DEL SECTOR BANCARIO Y POR
LA EXTINTA JUNTA DE REGULACIÓN FINANCIERA**

RESOLUCIONES

MATERIA	NÚMERO	FECHA	NÚMERO Y FECHA DE GACETA OFICIAL	AMBITO DE APLICACIÓN Y/O INSTITUCIONES QUE REGULA
SE RESUELVE, MODIFICAR/ACTUALIZAR LAS NORMAS PARA DETERMINAR LA RELACIÓN PATRIMONIO SOBRE ACTIVOS Y OPERACIONES CONTINGENTES, APLICANDO CRITERIOS DE PONDERACIÓN CON BASE EN RIESGO.	305.09	9-07-09	39.230 29-07-09	SISTEMA BANCARIO.
SE RESUELVE, ESTABLECER LAS NORMAS PARA REGULAR LA PUBLICIDAD Y PROPAGANDA REALIZADAS POR LOS BANCOS, ENTIDADES DE AHORRO Y PRÉSTAMO Y DEMÁS INSTITUCIONES FINANCIERAS SOBRE PRODUCTOS Y SERVICIOS FINANCIEROS.	291.09	26-06-09	39.222 16-07-09	SISTEMA BANCARIO.
SE RESUELVE, ESTABLECER LAS CONDICIONES DE CONFIGURACIÓN FÍSICA DE LAS PANTALLAS Y TECLADOS DE LOS CAJEROS AUTOMÁTICOS DESTINADOS AL USO POR PARTE DE PERSONAS DE LA TERCERA EDAD.	232.09	29-05-09	39.206 23-06-09	SISTEMA BANCARIO.
SE RESUELVE, MODIFICAR EL MANUAL DE CONTABILIDAD PARA BANCOS, OTRAS INSTITUCIONES FINANCIERAS Y ENTIDADES DE AHORRO Y PRÉSTAMO, CORRESPONDIENTES, ENTRE OTRAS, A LA INCORPORACIÓN DE LAS SUBCUENTAS Y SUBSUBCUENTAS PARA EL REGISTRO DE LOS BONOS DE LA DEUDA PÚBLICA NACIONAL DENOMINADOS BONOS AGRÍCOLAS.	194.09	29-04-09	39.194 5-06-09	SISTEMA BANCARIO.
SE RESUELVE, MODIFICAR EL MANUAL DE CONTABILIDAD PARA BANCOS, OTRAS INSTITUCIONES FINANCIERAS Y ENTIDADES DE AHORRO Y PRÉSTAMO.	062.09	13-02-09	39.131 4-03-09	SISTEMA BANCARIO

**CUADRO SINÓPTICO DE LAS PRINCIPALES RESOLUCIONES Y/O CIRCULARES VIGENTES
EMITIDAS POR LA SUPERINTENDENCIA DE LAS INSTITUCIONES DEL SECTOR BANCARIO Y POR
LA EXTINTA JUNTA DE REGULACIÓN FINANCIERA**

RESOLUCIONES

MATERIA	NÚMERO	FECHA	NÚMERO Y FECHA DE GACETA OFICIAL	AMBITO DE APLICACIÓN Y/O INSTITUCIONES QUE REGULA
SE RESUELVE ESTABLECER “LAS NORMAS QUE REGULAN LOS PROCESOS ADMINISTRATIVOS RELACIONADOS A LA EMISIÓN Y USO DE LAS TARJETAS DE CRÉDITO, DÉBITO, PREPAGADAS Y DEMÁS TARJETAS DE FINANCIAMIENTO O PAGO ELECTRÓNICO.	339.08	18-12-08	39.112 3-02-09	SISTEMA BANCARIO
SE ESTABLECE “LA FECHA DE PRESENTACIÓN SEMESTRAL DE LOS ESTADOS FINANCIEROS CONSOLIDADOS O COMBINADOS DE ACUERDO CON LAS VEN-NIF, COMO INFORMACIÓN COMPLEMENTARIA”.	273.08	21-10-08	39.053 6-11-08	SISTEMA BANCARIO
SE RESUELVE, MODIFICAR EL MANUAL DE CONTABILIDAD PARA BANCOS, OTRAS INSTITUCIONES FINANCIERAS Y ENTIDADES DE AHORRO Y PRÉSTAMO.	267.08	14-10-08	39.049 31-10-08	SISTEMA BANCARIO
SE DICTAN LAS “CONDICIONES PARA EL REGISTRO Y CONTROL DE LOS CRÉDITOS AGRÍCOLAS SOMETIDOS AL PROCESO DE REESTRUCTURACIÓN, DE CONFORMIDAD CON EL DECRETO N° 6.240 CON RANGO, VALOR Y FUERZA DE LEY DE BENEFICIOS Y FACILIDADES DE PAGO DE DEUDA AGRÍCOLA DE RUBROS ESTRATÉGICOS PARA LA SEGURIDAD Y SOBERANÍA ALIMENTARIA”.	266.08	13-10-08	39.047 29-10-08	SISTEMA BANCARIO
CONDICIONES QUE DEBEN CUMPLIR LAS INSTITUCIONES FINANCIERAS A LOS FINES DE SOLICITAR AUTORIZACIÓN PARA LA EMISIÓN DE ACCIONES PREFERIDAS Y DE OBLIGACIONES CONVERTIBLES EN ACCIONES.	253.08	16-09-08	39.031 6-10-08	SISTEMA BANCARIO

**CUADRO SINÓPTICO DE LAS PRINCIPALES RESOLUCIONES Y/O CIRCULARES VIGENTES
EMITIDAS POR LA SUPERINTENDENCIA DE LAS INSTITUCIONES DEL SECTOR BANCARIO Y POR
LA EXTINTA JUNTA DE REGULACIÓN FINANCIERA**

RESOLUCIONES

MATERIA	NÚMERO	FECHA	NÚMERO Y FECHA DE GACETA OFICIAL	AMBITO DE APLICACIÓN Y/O INSTITUCIONES QUE REGULA
SE ESTABLECE EL CRITERIO PARA DEFINIR EL MONTO DEL CAPITAL SUJETO AL CÁLCULO DE LOS INTERESES SOBRE LOS DEPÓSITOS DE AHORRO, RECIBIDOS POR LOS BANCOS UNIVERSALES, LOS BANCOS COMERCIALES, LOS BANCOS DE DESARROLLO Y LAS ENTIDADES DE AHORRO Y PRÉSTAMO.	224.08	26-08-08	39.018 17-09-08	SISTEMA BANCARIO.
SE ESTABLECEN LOS LINEAMIENTOS QUE DEBEN CUMPLIR LAS INSTITUCIONES FINANCIERAS EN CUANTO AL TRATAMIENTO ESPECIAL QUE DEBEN BRINDAR A LAS PERSONAS DISCAPACITADAS, DE LA TERCERA EDAD Y MUJERES EMBARAZADAS.	209.08	13-08-08	39.002 26-08-08	SISTEMA BANCARIO.
NORMAS QUE REGULAN LOS ASPECTOS MÍNIMOS QUE DEBERÁN CONTENER LOS CONTRATOS DE APERTURA DE CRÉDITO, ESPECIE TARJETAS DE CRÉDITO; ASÍ COMO LA METODOLOGÍA Y LA FÓRMULA DEL CÁLCULO DE LOS INTERESES.	129.08	6-06-08	38.952 13-06-08	SISTEMA BANCARIO.
MODIFICACIÓN DEL MANUAL DE CONTABILIDAD PARA BANCOS, OTRAS INSTITUCIONES FINANCIERAS Y ENTIDADES DE AHORRO Y PRÉSTAMO.	029.08A	31-01-08	5.881 (E) 7-05-08	SISTEMA BANCARIO.
EXCEPCIÓN DADA A LAS INSTITUCIONES FINANCIERAS PARA ADQUIRIR UN PORCENTAJE MAYOR AL VEINTE POR CIENTO (20%) DEL CAPITAL SOCIAL DE LAS SOCIEDADES DE GARANTÍAS RECÍPROCAS.	002.08	8-01-08	38.855 22-01-08	SISTEMA BANCARIO

**CUADRO SINÓPTICO DE LAS PRINCIPALES RESOLUCIONES Y/O CIRCULARES VIGENTES
EMITIDAS POR LA SUPERINTENDENCIA DE LAS INSTITUCIONES DEL SECTOR BANCARIO Y POR
LA EXTINTA JUNTA DE REGULACIÓN FINANCIERA**

RESOLUCIONES

MATERIA	NÚMERO	FECHA	NÚMERO Y FECHA DE GACETA OFICIAL	AMBITO DE APLICACIÓN Y/O INSTITUCIONES QUE REGULA
SE RESUELVE, ENTRE OTROS ASPECTOS: <ul style="list-style-type: none"> • PROHIBIR LA EMISIÓN DE TARJETAS PREPAGADAS, DESTINADAS A LA ADQUISICIÓN DE DIVISAS A SER AUTORIZADAS POR LA COMISIÓN DE ADMINISTRACIÓN DE DIVISAS (CADIVI) PARA EL PAGO DE CONSUMOS DE BIENES Y PRESTACIÓN DE SERVICIOS A EFECTUARSE CON OCASIÓN DE VIAJES AL EXTERIOR, CONSUMOS ELECTRÓNICOS Y ADELANTOS EN EFECTIVO EN CAJEROS ELECTRÓNICO. • LAS TARJETAS PREPAGADAS DE LOS USUARIOS QUE SE ENCUENTREN FUERA DEL TERRITORIO NACIONAL PODRÁN SER UTILIZADAS PARA CONSUMOS EN EL EXTERIOR BAJO LAS MODALIDADES DE: VIAJES AL EXTERIOR Y ADELANTOS DE EFECTIVO A TRAVÉS DE CAJEROS AUTOMÁTICOS, PARA SUFRAGAR LOS GASTOS DE SOSTENIMIENTO HASTA EL 11 DE ENERO DE 2008. • 	426.07	28-12-07	38.840 28-12-07	SISTEMA BANCARIO.
MODIFICACIÓN DEL MANUAL DE CONTABILIDAD PARA LAS CASAS DE CAMBIO.	424.07	21-12-07	38.851 16-01-08	CC.
MODIFICACIÓN DEL MANUAL DE CONTABILIDAD PARA BANCOS, OTRAS INSTITUCIONES FINANCIERAS Y ENTIDADES DE AHORRO Y PRÉSTAMO.	423.07	21-12-07	5.871 (E) 4-01-08	SISTEMA BANCARIO.
MODIFICACIÓN DEL MANUAL DE CONTABILIDAD PARA EL SISTEMA NACIONAL DE GARANTÍAS RECÍPROCAS PARA LA PEQUEÑA Y MEDIANA EMPRESA.	422.07	21-12-07	5.871 (E) 4-01-08	S.G.R.

**CUADRO SINÓPTICO DE LAS PRINCIPALES RESOLUCIONES Y/O CIRCULARES VIGENTES
EMITIDAS POR LA SUPERINTENDENCIA DE LAS INSTITUCIONES DEL SECTOR BANCARIO Y POR
LA EXTINTA JUNTA DE REGULACIÓN FINANCIERA**

RESOLUCIONES

MATERIA	NÚMERO	FECHA	NÚMERO Y FECHA DE GACETA OFICIAL	AMBITO DE APLICACIÓN Y/O INSTITUCIONES QUE REGULA
MODIFICACIÓN DEL MANUAL DE CONTABILIDAD PARA BANCOS, OTRAS INSTITUCIONES FINANCIERAS Y ENTIDADES DE AHORRO Y PRÉSTAMO.	410.07	5-12-07	5.868 (E) 28-12-07	SISTEMA BANCARIO.
INSTRUCCIÓN RELATIVA A LA OBLIGATORIEDAD DE SUMINISTRAR POR LO MENOS UNA (1) CHEQUERA ACTIVADA AL CUENTACORRIENTISTA AL MOMENTO DE LA APERTURA DE LA CUENTA. ES DE SEÑALAR QUE LA DISPONIBILIDAD DE LOS RECURSOS SERÁ INMEDIATA, SIEMPRE Y CUANDO EL DEPÓSITO SE REALICE EN EFECTIVO O CHEQUE DE LA INSTITUCIÓN FINANCIERA DONDE SE ABRIÓ LA CUENTA, CASO CONTRARIO, LOS FONDOS ESTARÁN DISPONIBLES CUANDO SE CUMPLAN LOS PLAZOS ESTABLECIDOS EN EL PROCESO DE LA CÁMARA DE COMPENSACIÓN DEL BANCO CENTRAL DE VENEZUELA.	385.07	15-11-07	38.825 5-12-07	SISTEMA BANCARIO.
SE INSTRUYE A LOS SUJETOS OBLIGADOS A SUMINISTRAR POR LO MENOS UNA (1) COPIA DEL DOCUMENTO DE PRÉSTAMO DEBIDAMENTE PROTOCOLIZADO AL DEUDOR HIPOTECARIO, EN EL MOMENTO DEL OTORGAMIENTO Y LIQUIDACIÓN DEL CRÉDITO.	377.07	14-11-07	38.820 28-11-07	SISTEMA BANCARIO.
SE PROHIBE A LAS INSTITUCIONES FINANCIERAS REALIZAR PRÁCTICAS ANATOCISTAS EN EL CÁLCULO DE LOS INTERESES EN EL FINANCIAMIENTO OTORGADO BAJO LA MODALIDAD DE TARJETAS DE CRÉDITO.	228.07	2-09-07	38.800 31-10-07	SISTEMA BANCARIO.

**CUADRO SINÓPTICO DE LAS PRINCIPALES RESOLUCIONES Y/O CIRCULARES VIGENTES
EMITIDAS POR LA SUPERINTENDENCIA DE LAS INSTITUCIONES DEL SECTOR BANCARIO Y POR
LA EXTINTA JUNTA DE REGULACIÓN FINANCIERA**

RESOLUCIONES

MATERIA	NÚMERO	FECHA	NÚMERO Y FECHA DE GACETA OFICIAL	AMBITO DE APLICACIÓN Y/O INSTITUCIONES QUE REGULA
SE INSTRUYE A LAS INSTITUCIONES FINANCIERAS LA TRANSFERENCIA MENSUAL A LAS CUENTAS DE PASIVO DE LOS SALDOS DE LOS DERECHOS Y PARTICIPACIONES SOBRE LAS INVERSIONES EN TÍTULOS O VALORES CEDIDAS AL PÚBLICO, QUE MANTENGAN CONTABILIZADOS AL 31 DE MARZO DE 2007, EN LAS CUENTAS DE ACTIVO.	092.07	28-03-07	38.688 22-05-07	BU, FMM.
SE RESUELVE, ENTRE OTROS ASPECTOS QUE EL SALDO REFLEJADO EN LA SUBCUENTA 181.05 PLUSVALÍA CORRESPONDIENTE AL CIERRE DEL MES DE MARZO DE 2007, SE DIVIDIRÁ EN CUARENTA Y OCHO (48) PORCIONES QUE SERÁN DEDUCIDAS MENSUALMENTE EN UN PLAZO QUE NO EXCEDERÁ DEL 31 DE MARZO DEL AÑO 2011; SIENDO ESTE PLAZO DE TIEMPO QUE RESTA A LAS INSTITUCIONES FINANCIERAS PARA QUE TRANSFIERAN A LAS CUENTAS DE PASIVO, LOS SALDOS DE LOS DERECHOS Y PARTICIPACIONES SOBRE LAS INVERSIONES EN TÍTULOS O VALORES CEDIDAS AL PÚBLICO.	058.07	15-02-07	38.648 20-03-07	SISTEMA BANCARIO.
MODIFICACIONES AL MANUAL DE CONTABILIDAD PARA BANCOS, OTRAS INSTITUCIONES FINANCIERAS Y ENTIDADES DE AHORRO Y PRÉSTAMO.	341.06	27-06-06	5.818 (E) 15-08-06	SISTEMA BANCARIO.
SE ESTABLECE EL ÍNDICE DE SOLVENCIA PATRIMONIAL A LOS BANCOS Y DEMÁS INSTITUCIONES FINANCIERAS REGIDAS POR EL DECRETO CON FUERZA DE LEY DE REFORMA DE LA LEY GENERAL DE BANCOS Y OTRAS INSTITUCIONES FINANCIERAS.	233.06	12-04-06	38.439 15-05-06	SISTEMA BANCARIO.

**CUADRO SINÓPTICO DE LAS PRINCIPALES RESOLUCIONES Y/O CIRCULARES VIGENTES
EMITIDAS POR LA SUPERINTENDENCIA DE LAS INSTITUCIONES DEL SECTOR BANCARIO Y POR
LA EXTINTA JUNTA DE REGULACIÓN FINANCIERA**

RESOLUCIONES

MATERIA	NÚMERO	FECHA	NÚMERO Y FECHA DE GACETA OFICIAL	AMBITO DE APLICACIÓN Y/O INSTITUCIONES QUE REGULA
MODIFICACIONES DEL MANUAL DE CONTABILIDAD PARA BANCOS, OTRAS INSTITUCIONES FINANCIERAS Y ENTIDADES DE AHORRO Y PRÉSTAMO, CON VIGENCIA A PARTIR DEL 10 DE AGOSTO DE 2005.	350.05	27-07-05	38.247 10-08-05	SISTEMA BANCARIO.
SE INSTRUYE REESTRUCTURAR LOS CRÉDITOS OTORGADOS POR LAS INSTITUCIONES FINANCIERAS DESTINADOS A LA ADQUISICIÓN DE VEHÍCULOS CON RESERVA DE DOMINIO BAJO LA MODALIDAD DE “CUOTA BALÓN” QUE SIRVA COMO INSTRUMENTO DE TRABAJO PARA LOS ADQUIRIENTES, O QUE POR SU VALOR SEAN CONSIDERADOS VEHÍCULOS POPULARES.	137.05	18-04-05	38.185 12-05-05	BU, BC.
MODIFICACIONES DEL MANUAL DE CONTABILIDAD PARA BANCOS, OTRAS INSTITUCIONES FINANCIERAS Y ENTIDADES DE AHORRO Y PRÉSTAMO, CON VIGENCIA A PARTIR DEL 7 DE MARZO DE 2005.	050.05	3-03-05	38.141 17-03-05	SISTEMA BANCARIO.
NORMAS RELATIVAS A LA VALORACIÓN Y CONTABILIZACIÓN DE LOS ACTIVOS Y PASIVOS EN MONEDA EXTRANJERA DEL BANCO CENTRAL DE VENEZUELA.	330.04	29-06-04	*	BCV.
MODIFICACIONES DEL MANUAL DE CONTABILIDAD PARA BANCOS, OTRAS INSTITUCIONES FINANCIERAS Y ENTIDADES DE AHORRO Y PRÉSTAMO, CON VIGENCIA A PARTIR DEL 1 DE FEBRERO DE 2004.	130.04	3-03-04	37.900 17-03-04	SISTEMA BANCARIO.

* No se publica en Gaceta Oficial

**CUADRO SINÓPTICO DE LAS PRINCIPALES RESOLUCIONES Y/O CIRCULARES VIGENTES
EMITIDAS POR LA SUPERINTENDENCIA DE LAS INSTITUCIONES DEL SECTOR BANCARIO Y POR
LA EXTINTA JUNTA DE REGULACIÓN FINANCIERA**

RESOLUCIONES

MATERIA	NÚMERO	FECHA	NÚMERO Y FECHA DE GACETA OFICIAL	AMBITO DE APLICACIÓN Y/O INSTITUCIONES QUE REGULA
MODIFICACIONES DEL MANUAL DE CONTABILIDAD PARA BANCOS, OTRAS INSTITUCIONES FINANCIERAS Y ENTIDADES DE AHORRO Y PRÉSTAMO, CON VIGENCIA A PARTIR DEL 1 DE OCTUBRE DE 2003.	232.03	09-09-03	37.774 12-09-03	SISTEMA BANCARIO.
NORMAS PARA UNA ADECUADA ADMINISTRACIÓN DE RIESGOS.	136.03	29-05-03	37.703 03-06-03	SISTEMA BANCARIO.
MODIFICACIONES DEL MANUAL DE CONTABILIDAD PARA BANCOS, OTRAS INSTITUCIONES FINANCIERAS Y ENTIDADES DE AHORRO Y PRÉSTAMO, CON VIGENCIA A PARTIR DEL 1 DE MAYO DE 2003.	135.03	28-05-03	37.703 03-06-03	SISTEMA BANCARIO.
MODIFICACIONES DEL MANUAL DE CONTABILIDAD PARA BANCOS, OTRAS INSTITUCIONES FINANCIERAS Y ENTIDADES DE AHORRO Y PRÉSTAMO, CON VIGENCIA A PARTIR DEL 1 DE DICIEMBRE DE 2002.	252.02	24-12-02	37.613 20-01-03	SISTEMA BANCARIO.
MODIFICACIONES EFECTUADAS AL MANUAL DE CONTABILIDAD PARA BANCOS, OTRAS INSTITUCIONES FINANCIERAS Y ENTIDADES DE AHORRO Y PRÉSTAMO, CON VIGENCIA A PARTIR DEL 1 DE NOVIEMBRE DE 2002.	206.02	31-10-02	5.611 (E) 06-12-02	SISTEMA BANCARIO.

**CUADRO SINÓPTICO DE LAS PRINCIPALES RESOLUCIONES Y/O CIRCULARES VIGENTES
EMITIDAS POR LA SUPERINTENDENCIA DE LAS INSTITUCIONES DEL SECTOR BANCARIO Y POR
LA EXTINTA JUNTA DE REGULACIÓN FINANCIERA**

RESOLUCIONES

MATERIA	NÚMERO	FECHA	NÚMERO Y FECHA DE GACETA OFICIAL	AMBITO DE APLICACIÓN Y/O INSTITUCIONES QUE REGULA
MODIFICACIONES EFECTUADAS AL MANUAL DE CONTABILIDAD PARA BANCOS, OTRAS INSTITUCIONES FINANCIERAS Y ENTIDADES DE AHORRO Y PRÉSTAMO, RELATIVAS A LOS CRÉDITOS INDEXADOS Y CRÉDITOS DESTINADOS A LA ADQUISICIÓN DE VEHÍCULOS CON RESERVA DE DOMINIO BAJO LA MODALIDAD DE “CUOTA BALÓN”, CON VIGENCIA A PARTIR DEL 01 DE OCTUBRE DE 2002.	198.02	25-10-02	5.608 (E) 07-11-02	SISTEMA BANCARIO.
NORMAS RELATIVAS A LA PROTECCIÓN DE LOS USUARIOS DE LOS SERVICIOS FINANCIEROS.	147.02	28-08-02	37.517 30-08-02	SISTEMA BANCARIO.
ESTABLECIMIENTO DE LAS DEFINICIONES Y DISPOSICIONES QUE COMPLEMENTAN LA RESOLUCIÓN NRO. 055.02 DE FECHA 26 DE ABRIL DE 2002, PARA LA REESTRUCTURACIÓN DE LOS CRÉDITOS INDEXADOS Y CRÉDITOS DESTINADOS A LA ADQUISICIÓN DE VEHÍCULOS CON RESERVA DE DOMINIO, BAJO LA MODALIDAD DE “CUOTA BALÓN”; ASÍ COMO LAS METODOLOGÍAS QUE DEBEN SEGUIR LAS INSTITUCIONES FINANCIERAS PARA EL RECÁLCULO DE LOS REFERIDOS CRÉDITOS.	145.02	28-08-02	37.516 29-08-02	BU, BC, BH y EAP.

**CUADRO SINÓPTICO DE LAS PRINCIPALES RESOLUCIONES Y/O CIRCULARES VIGENTES
EMITIDAS POR LA SUPERINTENDENCIA DE LAS INSTITUCIONES DEL SECTOR BANCARIO Y POR
LA EXTINTA JUNTA DE REGULACIÓN FINANCIERA**

RESOLUCIONES

MATERIA	NÚMERO	FECHA	NÚMERO Y FECHA DE GACETA OFICIAL	AMBITO DE APLICACIÓN Y/O INSTITUCIONES QUE REGULA
PROHIBICIÓN DEL OTORGAMIENTO DE CRÉDITOS HIPOTECARIOS INDEXADOS FUERA DEL SISTEMA DE AHORRO HABITACIONAL. IGUALMENTE SE ESTABLECE EL PROCEDIMIENTO QUE DEBERÁN SEGUIR LAS INSTITUCIONES FINANCIERAS EN LA REESTRUCTURACIÓN DE LOS CRÉDITOS INDEXADOS Y LOS DESTINADOS A LA ADQUISICIÓN DE VEHÍCULOS CON RESERVA DE DOMINIO OTORGADOS BAJO LA MODALIDAD DE “CUOTA BALÓN”.	055.02	26-04-02	37.433 30-04-02	BU, BC, BH y EAP.
MODIFICACIONES AL MANUAL DE CONTABILIDAD PARA LAS CASAS DE CAMBIO CON VIGENCIA A PARTIR DEL 01-01-02.	012.02	29-01-02	37.383 13-02-02	CC.
NORMAS RELATIVAS A LA CLASIFICACIÓN DEL RIESGO EN LA CARTERA DE MICROCRÉDITOS Y CÁLCULO DE SUS PROVISIONES.	010.02	24-01-02	5.577 (E) 31-01-02	BU, BC y EAP.
LÍMITES PARA LA INVERSIÓN DE LOS RECURSOS DEL FONDO DE RESERVA PARA RIESGO Y DEL FONDO OPERATIVO DE LAS SOCIEDADES DE GARANTÍAS RECÍPROCAS.	109.01	12-06-01	37.221 18-06-01	SGR.
ESTABLECIMIENTO DEL MANUAL DE CONTABILIDAD PARA LAS CASAS DE CAMBIO CON VIGENCIA A PARTIR DEL 01-01-02.	053.01	20-03-01	37.172 03-04-01	CC.
ESTABLECIMIENTO DEL MANUAL DE CONTABILIDAD PARA BANCOS, OTRAS INSTITUCIONES FINANCIERAS Y ENTIDADES DE AHORRO Y PRÉSTAMO, CON VIGENCIA A PARTIR DEL 01-01-02.	270.01	21-12-01	5.572 (E) 17-01-02	SISTEMA BANCARIO.

**CUADRO SINÓPTICO DE LAS PRINCIPALES RESOLUCIONES Y/O CIRCULARES VIGENTES
EMITIDAS POR LA SUPERINTENDENCIA DE LAS INSTITUCIONES DEL SECTOR BANCARIO Y POR
LA EXTINTA JUNTA DE REGULACIÓN FINANCIERA**

RESOLUCIONES

MATERIA	NÚMERO	FECHA	NÚMERO Y FECHA DE GACETA OFICIAL	AMBITO DE APLICACIÓN Y/O INSTITUCIONES QUE REGULA
PROCEDIMIENTO A TRAVÉS DEL CUAL LOS FONDOS NACIONALES DE GARANTÍAS RECÍPROCAS Y LAS SOCIEDADES DE GARANTÍAS RECÍPROCAS INFORMARÁN SOBRE LOS CONTRATOS DE AVALES Y FIANZAS.	110.01	12-06-01	37.221 18-06-01	FNGR y SGR.
ESTABLECIMIENTO DEL MANUAL DE CONTABILIDAD PARA EL SISTEMA NACIONAL DE GARANTÍAS RECÍPROCAS PARA LA PEQUEÑA Y MEDIANA EMPRESA CON VIGENCIA A PARTIR DEL 1 DE ENERO DE 2001.	352.00	15-12-00	37.105 22-12-00	SNGR.
NORMAS DE PROMOCIÓN, CONSTITUCIÓN Y FUNCIONAMIENTO DE LOS FONDOS NACIONALES DE GARANTÍAS RECÍPROCAS Y DE LAS SOCIEDADES DE GARANTÍAS RECÍPROCAS.	180.00	30-05-00	36.969 09-06-00	SNGR.
CONSTITUCIÓN POR PARTE DE LAS INSTITUCIONES FINANCIERAS DE UN APARTADO DEL 50% DE LOS RESULTADOS ACUMULADOS A SUPERÁVIT RESTRINGIDO, ASÍ COMO, LA REMISIÓN DE LOS ESTADOS FINANCIEROS REEXPRESADOS COMO INFORMACIÓN COMPLEMENTARIA.	329.99	28-12-99	36.859 29-12-99	SISTEMA BANCARIO.

**CUADRO SINÓPTICO DE LAS PRINCIPALES RESOLUCIONES Y/O CIRCULARES VIGENTES
EMITIDAS POR LA SUPERINTENDENCIA DE LAS INSTITUCIONES DEL SECTOR BANCARIO Y POR
LA EXTINTA JUNTA DE REGULACIÓN FINANCIERA**

RESOLUCIONES

MATERIA	NÚMERO	FECHA	NÚMERO Y FECHA DE GACETA OFICIAL	AMBITO DE APLICACIÓN Y/O INSTITUCIONES QUE REGULA
SE ESTABLECE: <ul style="list-style-type: none"> – QUE CONSIDERA PCGA LA SUDEBAN. – QUE LOS INFORMES AUDITADOS DEBEN PRESENTARSE SIN SALVEDADES. – LOS PORCENTAJES DE ADECUACIÓN PATRIMONIAL. – EL TRATAMIENTO DE LAS INVERSIONES EN TITULOS VALORES. – EL TRATAMIENTO DE LA PROVISIÓN PARA LA CARTERA DE CRÉDITOS. – LAS FORMAS Y PLAZOS DE PRESENTACIÓN DE LOS ESTADOS FINANCIEROS. – EL TRATAMIENTO DE LOS BIENES RECIBIDOS EN PAGO. – EL TRATAMIENTO DEL I.S.L.R. DIFERIDO. – 	198	17-06-99	36.726 18-06-99	SISTEMA BANCARIO.
NORMAS RELATIVAS AL REGISTRO DE LOS PERITOS AVALUADORES.	198.98	25-09-98	36.563 20-10-98	PA.
NORMAS RELATIVAS AL REGISTRO DE CONTADORES PÚBLICOS EN EL EJERCICIO INDEPENDIENTE DE LA PROFESIÓN.	199.98	25-09-98	36.563 20-10-98	CP.
NORMAS RELATIVAS AL FUNCIONAMIENTO DEL SISTEMA DE INFORMACIÓN CENTRAL DE RIESGO (SICRI).	001-06-1998	26-06-98	36.484 29-06-98	SISTEMA BANCARIO.
NORMAS PARA LA AUTORIZACIÓN Y FUNCIONAMIENTO DE LOS OPERADORES CAMBIARIOS FRONTERIZOS.	006-0598	13-05-98	36.510 05-08-98	OCF.

**CUADRO SINÓPTICO DE LAS PRINCIPALES RESOLUCIONES Y/O CIRCULARES VIGENTES
EMITIDAS POR LA SUPERINTENDENCIA DE LAS INSTITUCIONES DEL SECTOR BANCARIO Y POR
LA EXTINTA JUNTA DE REGULACIÓN FINANCIERA**

RESOLUCIONES

MATERIA	NÚMERO	FECHA	NÚMERO Y FECHA DE GACETA OFICIAL	AMBITO DE APLICACIÓN Y/O INSTITUCIONES QUE REGULA
NORMAS RELATIVAS A LA CLASIFICACIÓN DEL RIESGO EN LA CARTERA DE CRÉDITOS Y CÁLCULO DE SUS PROVISIONES.	009-1197	28-11-97	36.433 15-04-98	SISTEMA BANCARIO.
AUTORIZACIÓN PARA PUBLICAR LOS ESTADOS FINANCIEROS AUDITADOS AL 30 DE JUNIO Y 31 DE DICIEMBRE, CON LAS NOTAS CORRESPONDIENTES Y EL DICTAMEN DE LOS AUDITORES EXTERNOS, EN UN ÓRGANO DE DIFUSIÓN EMITIDO POR LA ASOCIACIÓN BANCARIA DE VENEZUELA Y POR LA FEDERACIÓN VENEZOLANA DE ENTIDADES DE AHORRO Y PRÉSTAMO.	395.97	29-08-97	36.284 04-09-97	SISTEMA BANCARIO.
EFFECTUAR AL CIERRE DE CADA SEMESTRE UNA EVALUACIÓN DE LA CARTERA DE INVERSIONES A FIN DE DETERMINAR LA PROVISIÓN GENÉRICA Y LA ESPECÍFICA POR DESVALORIZACIÓN O IRRECUPERABILIDAD DE ESTAS INVERSIONES.	360.97	29-07-97	36.259 31-07-97	FOGADE.
EFFECTUAR AL CIERRE DE CADA SEMESTRE UNA EVALUACIÓN DE LOS AUXILIOS FINANCIEROS OTORGADOS MEDIANTE CRÉDITOS O FINANCIAMIENTOS, O LA ADQUISICIÓN DE BIENES MUEBLES E INMUEBLES ADQUIRIDOS POR FOGADE.	359.97	29-07-97	36.259 31-07-97	FOGADE.
ESTABLECIMIENTO DEL MANUAL DE CONTABILIDAD PARA EL FONDO DE GARANTÍA DE DEPÓSITOS Y PROTECCIÓN BANCARIA (FOGADE), CON VIGENCIA A PARTIR DEL SEGUNDO SEMESTRE DE 1997.	358.97	29-07-97	36.259 31-07-97	FOGADE.

**CUADRO SINÓPTICO DE LAS PRINCIPALES RESOLUCIONES Y/O CIRCULARES VIGENTES
EMITIDAS POR LA SUPERINTENDENCIA DE LAS INSTITUCIONES DEL SECTOR BANCARIO Y POR
LA EXTINTA JUNTA DE REGULACIÓN FINANCIERA**

RESOLUCIONES

MATERIA	NÚMERO	FECHA	NÚMERO Y FECHA DE GACETA OFICIAL	AMBITO DE APLICACIÓN Y/O INSTITUCIONES QUE REGULA
NORMAS QUE REGIRÁN LA CONSTITUCIÓN DE LA PROVISIÓN ESPECIAL Y LOS PROCEDIMIENTOS QUE DEBERÁN SEGUIRSE PARA LA CONSTITUCIÓN DE LA MISMA POR LA ADQUISICIÓN DE LOS BIENES, O DE LAS ACCIONES CUANDO ESTO SIGNIFIQUE CONTROL ACCIONARIO POR PARTE DE FOGADE.	357.97	29-07-97	36.259 31-07-97	FOGADE
CRITERIOS Y REGLAS PARA LA EVALUACIÓN DE LOS ACTIVOS QUE ADQUIERA O RECIBA EN GARANTÍA FOGADE, CON MOTIVO DE LOS AUXILIOS FINANCIEROS OTORGADOS PARA ESTABLECER LA SOLVENCIA DE LOS BANCOS O INSTITUCIONES FINANCIERAS.	356.97	29-07-97	36.259 31-07-97	FOGADE.
CONDICIONES PARA LA FUSIÓN O TRANSFORMACIÓN EN BANCA UNIVERSAL.	001-0496	10-04-96	35.949 30-04-96	SISTEMA BANCARIO.
NORMAS PARA EL PAGO DE OBLIGACIONES CON ACREENCIAS, EN LOS CASOS DE BANCOS INTERVENIDOS.	024-96	28-02-96	35.912 04-03-96	SISTEMA BANCARIO.
FIJACIÓN DE PARAMETROS CONFORME A LOS CUALES SE DEBERÁN ELABORAR LOS INFORMES DE AUDITORÍA EXTERNA.	097-94	31-08-94	4.776 (E) 05-09-94	SISTEMA BANCARIO.
NORMAS QUE REGIRÁN LAS OPERACIONES EN MESA DE DINERO Y SIMILARES.	020-94	24-02-94	35.419 11-03-94	SISTEMA BANCARIO.

CUADRO SINÓPTICO DE LAS PRINCIPALES RESOLUCIONES Y/O CIRCULARES VIGENTES
EMITIDAS POR LA SUPERINTENDENCIA DE LAS INSTITUCIONES DEL SECTOR BANCARIO Y POR
LA EXTINTA JUNTA DE REGULACIÓN FINANCIERA
CIRCULARES

MATERIA	NÚMERO	FECHA	AMBITO DE APLICACIÓN Y/O INSTITUCIONES QUE REGULA
RELATIVA A RATIFICAR EL CONTENIDO DE LOS ARTÍCULOS 49 Y 54 DE LA “LEY DE TARJETAS DE CRÉDITO, DÉBITO, PREPAGADAS Y DEMÁS TARJETAS DE FINANCIAMIENTO O PAGO ELECTRÓNICO”, REFERENTE AL DEPÓSITO COLOCADO EN DIFERIDO CUANDO CORRESPONDA A CASOS DE RECLAMOS POR RETIRO O ADELANTO DE EFECTIVO NO CONSUMADO POR PARTE DE UN CAJERO AUTOMÁTICO, CLONACIÓN DE TARJETA O EL USO ILÍCITO DE LA MISMA.	SIB-II-GGR-GNP-08994	16-03-15	SISTEMA BANCARIO
RELATIVA AL CUMPLIMIENTO DEL HORARIO ESTABLECIDO PARA REALIZAR OPERACIONES DE DIVISAS EN EL SISTEMA BANCARIO NACIONAL, ENMARCADAS EN EL CONVENIO CAMBIARIO N° 33 DEL 10 DE FEBRERO DE 2015.	SIB-II-GGR-GNP-05957	24-02-15	SISTEMA BANCARIO.
RELATIVA A LAS NORMAS GENERALES PARA LAS OPERACIONES DE NEGOCIACIÓN, EN MONEDA NACIONAL, DE TÍTULOS EN MONEDA EXTRANJERA.	SIB-II-GGR-GNP-04923	12-02-15	SISTEMA BANCARIO.
RELATIVA AL PAGO DE LA CUOTA DE CONTRIBUCIÓN QUE DEBEN EFECTUAR LAS INSTITUCIONES NO BANCARIAS SOMETIDAS A LA SUPERVISIÓN Y CONTROL DE ESTE ORGANISMO.	SIB-II-GGR-GNP-03878	04-02-15	SISTEMA BANCARIO.
RELATIVA AL PAGO DE LA CUOTA DE CONTRIBUCIÓN QUE DEBEN EFECTUAR LAS INSTITUCIONES BANCARIAS PRIVADAS SOMETIDAS A LA SUPERVISIÓN Y CONTROL DE ESTE ORGANISMOA	SIB-II-GGR-GNP-03879	04-02-15	SISTEMA BANCARIO.
DIFERIMIENTO DE LA FECHA DE APLICACIÓN DEL ARTÍCULO 50 DE LA RESOLUCIÓN N° 067.14 CONTENTIVA DE LAS NORMAS GENERALES SOBRE LAS FUNCIONES, RESPONSABILIDADES DEL AUDITOR EXTERNO, DE LAS AUDITORÍAS Y DE LOS INFORMES AUDITADOS DE LAS INSTITUCIONES DEL SECTOR BANCARIO.	SIB-II-GGR-GNP-02566	23-01-15	SISTEMA BANCARIO.
RELATIVA A "ACEPTAR LOS ESTUDIOS, INFORMES Y DICTÁMENES FIRMADOS POR LOS LICENCIADOS EN ADMINISTRACIÓN Y ECONOMISTAS"	SIB-II-GGR-GNP-40875	19-11-14	SISTEMA BANCARIO.
RELATIVA AL REGISTRO DE LAS OPERACIONES OVERNIGHT.	SIB-II-GGR-GNP-37505	30-10-14	SISTEMA BANCARIO.

CUADRO SINÓPTICO DE LAS NORMAS PRUDENCIALES VIGENTES
EMITIDAS POR LA SUPERINTENDENCIA DE LAS INSTITUCIONES DEL SECTOR BANCARIO Y POR
LA EXTINTA JUNTA DE REGULACIÓN FINANCIERA
CIRCULARES

MATERIA	NÚMERO	FECHA	AMBITO DE APLICACIÓN Y/O INSTITUCIONES QUE REGULA
RELATIVA A LA EXCEPCIÓN OTORGADA A LOS CONSTRUCTORES Y PROMOTORES DE VIVIENDAS QUE PARTICIPAN EN EL PLAN 0800MIHOGAR Y EN LA EJECUCIÓN DE OBRAS OBJETO DE ALGUNA MEDIDA DE INTERVENCIÓN, DE LA PRESENTACIÓN DE LA FIANZA A NOMBRE DE LA INMOBILIARIA NACIONAL, S.A.	SIB-II-GGR-GNP-32624	22-09-14	SISTEMA BANCARIO.
RELATIVA AL AVISO OFICIAL EMITIDO POR EL BANCO CENTRAL DE VENEZUELA, REFERIDO AL TIPO DE CAMBIO APLICABLE A LAS OPERACIONES DE VENTA DE DIVISAS EFECTUADAS POR PERSONAS NATURALES NO RESIDENTES EN EL PAÍS.	SIB-II-GGR-GNP-30531	09-09-14	SISTEMA BANCARIO.
RELATIVA A LOS ASPECTOS A CONSIDERAR EN LA APERTURA DE LAS CUENTAS A LA VISTA O A TÉRMINO PARA MOVILIZAR FONDOS EN MONEDA EXTRANJERA.	SIB-II-GGR-GNP-24282	14-07-14	SISTEMA BANCARIO.
RELATIVA A LOS ASPECTOS A CONSIDERAR EN LAS OPERACIONES QUE REALIZAN A TRAVÉS DEL SISTEMA CAMBIARIO ALTERNATIVO DE DIVISAS (SICAD II).	SIB-DSB-CJ-OD-23689	10-07-14	SISTEMA BANCARIO.
RELATIVA A LOS ASPECTOS A CONSIDERAR EN LAS OPERACIONES QUE SE REALIZAN A TRAVÉS DEL SISTEMA CAMBIARIO ALTERNATIVO DE DIVISAS (SICAD II).	SIB-II-GGR-GNP-19800	11-06-14	SISTEMA BANCARIO.
RELATIVA AL ALCANCE A LA CIRCULAR N° SIB-II-GGR-GNP-17401 DEL 23 DE MAYO DE 2014, RELATIVA LOS VALORES BOLIVARIANOS PARA LA VIVIENDA 2014, EMITIDOS POR EL FONDO SIMÓN BOLÍVAR PARA LA CONSTRUCCIÓN.	SIB-II-GGR-GNP-19416	09-06-14	SISTEMA BANCARIO.

CUADRO SINÓPTICO DE LAS NORMAS PRUDENCIALES VIGENTES
EMITIDAS POR LA SUPERINTENDENCIA DE LAS INSTITUCIONES DEL SECTOR BANCARIO Y POR
LA EXTINTA JUNTA DE REGULACIÓN FINANCIERA
CIRCULARES

MATERIA	NÚMERO	FECHA	AMBITO DE APLICACIÓN Y/O INSTITUCIONES QUE REGULA
RELATIVA A LA CIRCULAR EMITIDA POR EL BANCO CENTRAL DE VENEZUELA, CONCERNIENTE A LAS SOLICITUDES DE COMPRA VENTA DE DIVISAS A TRAVÉS DEL SISTEMA CAMBIARIO ALTERNATIVO DE DIVISAS (SICAD II).	SIB-II-GGR-GNP-15682	13-05-14	SISTEMA BANCARIO.
RELATIVA AL CÁLCULO DE LOS INTERESES SOBRE LOS DEPÓSITOS DE AHORRO.	SIB-II-GGR-GNP-14833	06-05-14	SISTEMA BANCARIO.
CIRCULAR N° DEL 10/04/2014, RELATIVA AL REGISTRO Y PAGO DE LOS RECURSOS CORRESPONDIENTES A LOS SERVICIOS NO FINANCIEROS DIRIGIDOS AL ACOMPAÑAMIENTO INTEGRAL A LAS PERSONAS QUE RECIBAN FINANCIAMIENTO AGRÍCOLA.	SIB-II-GGR-GNP-CDD-11406	10-04-14	SISTEMA BANCARIO.
RELATIVA A LA ENAJENACIÓN DE LOS TÍTULOS VALORES EN MONEDA EXTRANJERA PROPIEDAD DE LAS INSTITUCIONES BANCARIAS REGISTRADOS EN LA CUENTA 123.00 “INVERSIONES EN TÍTULOS VALORES MANTENIDAS HASTA SU VENCIMIENTO” CUANDO SE NEGOCIEN A TRAVÉS DEL SISTEMA CAMBIARIO ALTERNATIVO DE DIVISAS (SICAD II).	SIB-II-GGR-GNP-10025	04-04-14	SISTEMA BANCARIO.
ALCANCE A LA CIRCULAR SIGNADA CON LA NOMENCLATURA DEL 14 DE OCTUBRE DE 2011, EN OCASIÓN DE LA OPERACIÓN DE SUSTITUCIÓN DE LOS CERTIFICADOS DE PARTICIPACIÓN DESMATERIALIZADOS EMITIDOS POR EL BANCO DE DESARROLLO ECONÓMICO Y SOCIAL DE VENEZUELA.	SIB-II-GGR-GNP-08298	21-03-14	SISTEMA BANCARIO.
RELATIVA AL REGISTRO DE LA PARTICIPACIÓN ACCIONARIA DE LAS INSTITUCIONES BANCARIAS EN LA SOCIEDAD DE GARANTÍAS PARA LA PEQUEÑA Y MEDIANA EMPRESA DEL SECTOR TURISMO, S.A., “SOGATUR”.	SIB-II-GGR-GNP-44123	26-12-13	SISTEMA BANCARIO.

**CUADRO SINÓPTICO DE LAS PRINCIPALES RESOLUCIONES Y/O CIRCULARES VIGENTES
EMITIDAS POR LA SUPERINTENDENCIA DE LAS INSTITUCIONES DEL SECTOR BANCARIO Y POR
LA EXTINTA JUNTA DE REGULACIÓN FINANCIERA**

CIRCULARES

MATERIA	NÚMERO	FECHA	AMBITO DE APLICACIÓN Y/O INSTITUCIONES QUE REGULA
RELATIVA A LA PROTECCIÓN DE LOS USUARIOS DE LOS SERVICIOS FINANCIEROS.	SIB-II-GGR-GNP-42391	10-12-13	SISTEMA BANCARIO.
RELATIVA A LOS LINEAMIENTOS QUE DEBEN CONSIDERAR PARA LA ENTREGA DE LOS RECAUDOS CORRESPONDIENTES A LAS ASAMBLEAS DE ACCIONISTAS.	SIB-II-GGR-GNP-32021	24-09-13	SISTEMA BANCARIO.
RELATIVA A LA ASISTENCIA OPORTUNA DEL APODERADO DE LA INSTITUCIÓN BANCARIA, PARA SUSCRIBIR LOS DOCUMENTOS DE CRÉDITOS HIPOTECARIOS, DE CONSTITUCIÓN Y LIBERACIÓN DE HIPOTECAS DE ACUERDO CON LAS NECESIDADES DE LOS USUARIOS Y USUARIAS DE LOS SERVICIOS FINANCIEROS.	SIB-II-GGR-GNP-11309	15-04-13	SISTEMA BANCARIO.
DONDE SE INDICA LA EMISIÓN Y ENTREGA DE LA TARJETA DE DÉBITO A LOS PENSIONADOS DEL INSTITUTO VENEZOLANO DE LOS SEGUROS SOCIALES (IVSS).	SIB-II-GGR-GNP-09338	27-03-13	SISTEMA BANCARIO.
REFERENTE A LA PROHIBICIÓN DE LIMITAR Y RESTRINGIR A LOS USUARIOS LA ENTREGA DE LA SOLICITUD DE CRÉDITO HIPOTECARIO, POR NO TENER UNA CUENTA DE AHORROS O CORRIENTE CON ANTIGÜEDAD DETERMINADA.	SIB-II-GGR-GNP-04505	18-02-13	SISTEMA BANCARIO.

**CUADRO SINÓPTICO DE LAS PRINCIPALES RESOLUCIONES Y/O CIRCULARES VIGENTES
EMITIDAS POR LA SUPERINTENDENCIA DE LAS INSTITUCIONES DEL SECTOR BANCARIO Y POR
LA EXTINTA JUNTA DE REGULACIÓN FINANCIERA**

CIRCULARES

MATERIA	NÚMERO	FECHA	AMBITO DE APLICACIÓN Y/O INSTITUCIONES QUE REGULA
SE INDICAN LOS ASPECTOS REFERENTES AL PROCESO DE COMPRA Y VENTA DE TÍTULOS VALORES EN MONEDA EXTRANJERA A TRAVÉS DEL SISTEMA DE TRANSACCIONES CON TÍTULOS EN MONEDA EXTRANJERA (SITME).	SIB-II-GGR-GNP-41735	21-12-12	SISTEMA BANCARIO.
SE LE INFORMAN PROHIBICIÓN DE ESTABLECER SALDOS MÁXIMOS EN LOS INSTRUMENTOS DE CAPTACIÓN.	SIB-II-GGR-GNP-39387	03-12-12	SISTEMA BANCARIO.
SE LE INFORMA LOS PLAZOS MÁXIMOS PARA LA ENTREGA DEL FINIQUITO DE LA DEUDA Y EL DOCUMENTO DE LIBERACIÓN DE HIPOTECA.	SIB-II-GGR-GNP-38071	23-11-12	SISTEMA BANCARIO.
SE LE INDICA UNA EXCEPCIÓN REGULATORIA PARA LA PONDERACIÓN DE LOS BONOS AGRÍCOLAS EMITIDOS POR EL FONDO DE DESARROLLO NACIONAL FONDEN, S.A. Y POR PETRÓLEOS DE VENEZUELA, S.A. (PDVSA), PARA DETERMINAR LA RELACIÓN PATRIMONIO SOBRE ACTIVOS Y OPERACIONES CONTINGENTES, APLICANDO CRITERIOS DE PONDERACIÓN CON BASE EN RIESGO.	SIB-II-GGR-GNP-33125	18-10-12	SISTEMA BANCARIO.
SE INDICA EL ALCANCE A LA CIRCULAR N° SIB-II-GGR-GNP-24064 DE FECHA 08 DE AGOSTO DE 2012, RELATIVA AL REGISTRO CONTABLE Y PONDERACIÓN DE LOS CERTIFICADOS DE PARTICIPACIÓN DESMATERIALIZADOS SIMÓN BOLÍVAR; ASÍ COMO, DE LOS VALORES BOLIVARIANOS PAR LA VIVIENDA.	SIB-II-GGR-GNP-30919	27-09-12	SISTEMA BANCARIO.
SE LE INFORMAN LAS MODIFICACIONES DEL MANUAL DE CONTABILIDAD PARA BANCOS CORRESPONDIENTES A LAS CUENTAS SEGÚN CONVENIO CAMBIARIO N° 20.	SIB-II-GGR-GNP-29440	17-09-12	SISTEMA BANCARIO.
SE LE RATIFICA LAS DISPOSICIONES PREVISTAS EN EL ARTÍCULO 291 DEL DECRETO CON RANGO, VALOR Y FUERZA DE LEY DEL CÓDIGO ORGÁNICO PROCESAL PENAL.	SIB-II-GGR-GNP-27944	03-09-12	SISTEMA BANCARIO.

CUADRO SINÓPTICO DE LAS NORMAS PRUDENCIALES VIGENTES
EMITIDAS POR LA SUPERINTENDENCIA DE LAS INSTITUCIONES DEL SECTOR BANCARIO Y POR
LA EXTINTA JUNTA DE REGULACIÓN FINANCIERA
CIRCULARES

MATERIA	NÚMERO	FECHA	AMBITO DE APLICACIÓN Y/O INSTITUCIONES QUE REGULA
SE LE INFORMAN LAS DISPOSICIONES PREVISTAS EN EL ARTÍCULO 291 DEL DECRETO CON RANGO, VALOR Y FUERZA DE LA LEY DEL CÓDIGO ORGÁNICO PROCESAL PENAL.	SIB-II-GGR-GNP-24032	08-08-12	SISTEMA BANCARIO.
SE LE INFORMA EL REGISTRO CONTABLE Y PONDERACIÓN DE LOS CERTIFICADOS DE PARTICIPACIÓN DESMATERIALIZADOS SIMÓN BOLÍVAR; ASÍ COMO, DE LOS VALORES BOLIVARIANOS PARA LA VIVIENDA.	SIB-II-GGR-GNP-24064	08-08-12	SISTEMA BANCARIO.
SE OTORGA PLAZO PARA LA TRANSMISIÓN VÍA ELECTRÓNICA DE LOS ESTADOS FINANCIEROS CORRESPONDIENTES AL MES DE JULIO DE 2012.	SIB-II-GGR-GNP-24065	08-08-12	SISTEMA BANCARIO.
SE INFORMA LA PUESTA EN FUNCIONAMIENTO DE LAS COSTANCIAS DE TRABAJO DIGITAL DEL PERSONAL ACTIVO DEL MINISTERIO DEL PODER POPULAR PARA LA EDUCACIÓN.	SIB-II-GGR-GNP-24033	08-08-12	SISTEMA BANCARIO.
SE SOLICITA INFORMACIÓN REFERENTE AL APOORTE SOCIAL ESTABLECIDO EN LA RESOLUCIÓN N° 233.11 DE AGOSTO DE 2011.	SIB-II-GGR-GNP-18531	27-06-12	SISTEMA BANCARIO.
EXCEPCIÓN OTORGADA PARA LA CONSTITUCIÓN DE LA PROVISIÓN GENÉRICA PARA LOS CRÉDITOS OTORGADOS A EMPRESAS DEL ESTADO.	SIB-II-GGR-GNP-18530	27-06-12	SISTEMA BANCARIO.
SE LE NOTIFICA A LAS INSTITUCIONES BANCARIAS LA PRÓRROGA PARA LA ADECUACIÓN DE LOS OPERADORES CAMBIARIOS FRONTERIZOS A LO DISPUESTO EN EL DECRETO CON RANGO, VALOR Y FUERZA DE LEY DE REFORMA PARCIAL DE LA LEY DE INSTITUCIONES DEL SECTOR BANCARIO.	SIB-II-GGR-GNP-17629	25-06-12	SISTEMA BANCARIO.
SE REQUIERE INFORMACIÓN REFERENTE A LOS PLAZOS ESTABLECIDOS POR LAS INSTITUCIONES BANCARIAS PARA LA ELABORACIÓN Y ENTREGA DEL DOCUMENTO DE LIBERACIÓN DE HIPOTECA.	SIB-II-GGR-GNP-16487	14-06-12	SISTEMA BANCARIO.

CUADRO SINÓPTICO DE LAS NORMAS PRUDENCIALES VIGENTES
EMITIDAS POR LA SUPERINTENDENCIA DE LAS INSTITUCIONES DEL SECTOR BANCARIO Y POR
LA EXTINTA JUNTA DE REGULACIÓN FINANCIERA
CIRCULARES

MATERIA	NÚMERO	FECHA	AMBITO DE APLICACIÓN Y/O INSTITUCIONES QUE REGULA
SE LE INFORMA A LAS INSTITUCIONES BANCARIAS LOS LINEAMIENTOS PARA DETERMINAR LA RELACIÓN PATRIMONIO SOBRE ACTIVOS Y OPERACIONES CONTINGENTES, APLICANDO CRITERIOS DE PONDERACIÓN CON BASE EN RIESGO(SOLO PARA LA PARTIDA BONOS Y OBLIGACIONES EMITIDOS POR PETRÓLEOS DE VENEZUELA S.A., (PDVSA).	SIB-II-GGR-GNP-15878	06-06-12	SISTEMA BANCARIO.
SE LE INFORMA A LAS INSTITUCIONES BANCARIAS LA EXCEPCIÓN REGULATORIA PARA LA PODERACIÓN DE LOS TÍTULOS VALORES EMITIDOS POR PETRÓLEOS DE VENEZUELA PDVSA (PETROBONOS), PARA DETERMINAR LA RELACIÓN PATRIMONIO SOBRE ACTIVOS Y OPERACIONES CONTINGENTES, APLICANDO CRITERIOS DE PONDERACIÓN CON BASE EN RIESGO.	SIB-II-GGR-GNP-15432	31-05-12	SISTEMA BANCARIO.
SOLICITUD DE INFORMACIÓN SOBRE LA OFERTA PÚBLICA DE OBLIGACIONES AL PORTADOR, NO CONVETIBLES EN ACCIONES, EMISIÓN 2012 DEL FONDO DE DESARROLLO NACIONAL FONDEN, S.A., DEBOMINADAS BONOS AGRÍCOLAS (BA)	SIB-II-GGR-GNP-15075	30-05-12	SISTEMA BANCARIO.
SE SOLICITA INFORME SOBRE LAS CUENTAS DE LOS ENTES E INSTITUCIONES PÚBLICAS A TRAVÉS DE LAS CUALES SE REALIZA EL PAGO DE LA NÓMINA DE SUS FUNCIONARIOS.	SIB-II-GGR-GNP-12395	08-05-12	SISTEMA BANCARIO.
SE LE INFORMA A LAS INSTITUCIONES BANCARIAS LOS LINEAMIENTOS PARA DETERMINAR LA RELACIÓN PATRIMONIO SOBRE ACTIVOS Y OPERACIONES CONTINGENTES, APLICANDO CRITERIOS DE PONDERACIÓN CON BASE EN RIESGO.	SIB-II-GGR-GNP-12086	03-05-12	SISTEMA BANCARIO.

CUADRO SINÓPTICO DE LAS NORMAS PRUDENCIALES VIGENTES
EMITIDAS POR LA SUPERINTENDENCIA DE LAS INSTITUCIONES DEL SECTOR BANCARIO Y POR
LA EXTINTA JUNTA DE REGULACIÓN FINANCIERA
CIRCULARES

MATERIA	NÚMERO	FECHA	AMBITO DE APLICACIÓN Y/O INSTITUCIONES QUE REGULA
SE LE INFORMA A LAS INSTITUCIONES BANCARIAS LA OBLIGATORIEDAD DE OFRECER UNA RESPUESTA OPORTUNA A LAS SOLICITUDES DE CRÉDITOS FORMULADAS POR LOS EMPRENDEDORES Y PROMOTORES DE PROYECTOS TURÍSTICOS.	SIB-II-GGR-GNP-09964	18-04-12	SISTEMA BANCARIO.
SE LE INFORMA A LAS INSTITUCIONES BANCARIAS CUALES SON LOS TIMBRES FISCALES QUE DEBEN ACOMPAÑAR LAS SOLICITUDES Y PETICIONES REALIZADAS A LA SUPERINTENDENCIA DE LAS INSTITUCIONES DEL SECTOR BANCARIO.	SIB-II-GGR-GNP-07480	22-03-12	SISTEMA BANCARIO.
SE LE INFORMA A LAS INSTITUCIONES BANCARARIAS ALCANCE A LA CIRCULAR N° SIB-II-GGR-GNP-42102 DEL 19 DE DICIEMBRE DE 2011.	SIB-II-GGR-GNP-06904	15-03-12	SISTEMA BANCARIO.
SE LE SOLICITA INFORMACIÓN A LAS INSTITUCIONES BANCARIAS REFERENTE AL APOORTE SOCIAL ESTABLECIDO EN LA RESOLUCIÓN N° 233.11 DEL 22 DE AGOSTO DE 2011.	SIB-II-GGR-GNP-06429	12-03-12	SISTEMA BANCARIO.
SE LE INFORMA A LAS INSTITUCIONES BANCARARIAS COMO DEBEN ESTAS CONTABILIZADOS LOS APORTES DEL FONDO SOCIAL PARA CONTINGENCIAS.	SIB-II-GGR-GNP-04685	24-02-12	SISTEMA BANCARIO.
SE LE INFORMA A LAS INSTITUCIONES BANCARIAS EVITAR LA DISCRIMINACIÓN, RESTRICCIÓN, DISUASIÓN O PROHIBICIÓN DE APERTURA DE CUENTAS DE AHORRO Y/O DEPÓSITOS A PLAZO; ASÍ COMO, DE INACTIVACIÓN, BLOQUEO Y CANCELACIÓN DE CUENTAS.	SIB-II-GGR-GNP-04686	24-02-12	SISTEMA BANCARIO.

CUADRO SINÓPTICO DE LAS NORMAS PRUDENCIALES VIGENTES
EMITIDAS POR LA SUPERINTENDENCIA DE LAS INSTITUCIONES DEL SECTOR BANCARIO Y POR
LA EXTINTA JUNTA DE REGULACIÓN FINANCIERA
CIRCULARES

MATERIA	NÚMERO	FECHA	AMBITO DE APLICACIÓN Y/O INSTITUCIONES QUE REGULA
SE LE INFORMA A LAS INSTITUCIONES BANCARIAS QUE SE RATIFICA EL CONTENIDO DE LA CIRCULAR N° SBIF-DSB-II-GGTE-GNP-22212 DE FECHA 27 DE NOVIEMBRE DE 2008, DONDE SE INSTRUYÓ, ENTRE OTROS ASPECTOS, A LOS BANCOS UNIVERSALES Y BANCOS COMERCIALES A NO EXCLUIR DEL PRIVILEGIO DE LA TASA PREFERENCIAL A LOS OPERADORES TURÍSTICOS BENEFICIADOS DE FINANCIAMIENTO EN DICHO SECTOR Y EXIGIR LA CONSTANCIA DE FACTIBILIDAD O CONFORMIDAD TURÍSTICA VIGENTE, SOLAMENTE PARA LA APROBACIÓN O LIQUIDACIÓN DEL CRÉDITO, A LOS FINES QUE ÉSTA NO SEA REQUERIDA POSTERIORMENTE.	SIB-II-GGR-GNP-42565	21-12-11	SISTEMA BANCARIO.
SE LE INFORMA A LAS INSTITUCIONES BANCARIAS QUE SE ESTABLECE EL REGISTRO CONTABLE DE LOS VALORES HIPOTECARIOS ESPECIALES EMITIDOS POR EL BANCO NACIONAL DE VIVIENDA Y HÁBITAT (BANAVIH).	SIB-II-GGR-GNP-42102	19-12-11	SISTEMA BANCARIO.
SE LE INFORMA A LAS INSTITUCIONES BANCARIAS LOS CRITERIOS PARA EL REGISTRO Y VALORACIÓN DE LOS ACTIVOS Y PASIVOS EN MONEDA EXTRANJERA, TODO ELLO EN VIRTUD PARA DAR CUMPLIMIENTO A LO ESTABLECIDO EN LA RESOLUCIÓN N° 11-10-01 EMITIDA POR BANCO CENTRAL DE VENEZUELA, DONDE EL CITADO ENTE EMISOR ESTABLECE CUAL ES EL TIPO DE CAMBIO QUE SERÁ APLICADO EN LA VALORACIÓN Y REGISTRO CONTABLE DE LOS TÍTULOS VALORES EMITIDOS O POR EMITIRSE POR LA REPÚBLICA BOLIVARIANA DE VENEZUELA O POR EMPRESAS DEL ESTADO DENOMINADOS EN MONEDA EXTRANJERA.	SIB-II-GGR-GNP-40656	1-12-11	SISTEMA BANCARIO.
SE LE INFORMA A LAS INSTITUCIONES BANCARIAS LA OBLIGACIÓN DE REMITIR A ESTA SUPERINTENDENCIA LOS FORMULARIOS N° PSE-SIB-119 Y N° PSE-SIB-120 EN LOS CUALES SE DEBE DETALLAR LOS CRÉDITOS, FINANCIAMIENTOS O PRÉSTAMOS OTORGADOS A PERSONAS DE LA TERCERA EDAD.	SIB-II-GGR-GNP-40260	30-11-11	SISTEMA BANCARIO.

CUADRO SINÓPTICO DE LAS NORMAS PRUDENCIALES VIGENTES
EMITIDAS POR LA SUPERINTENDENCIA DE LAS INSTITUCIONES DEL SECTOR BANCARIO Y POR
LA EXTINTA JUNTA DE REGULACIÓN FINANCIERA
CIRCULARES

MATERIA	NÚMERO	FECHA	AMBITO DE APLICACIÓN Y/O INSTITUCIONES QUE REGULA
SE LE INFORMA A LAS INSTITUCIONES BANCARIAS QUE SE MODIFICA LA RESOLUCIÓN N° 524.10 DEL 19 DE OCTUBRE DE 2010, CONTENTIVA DE LA NORMAS PARA UNIFICAR LA INFORMACIÓN MOSTRADA EN LAS PANTALLAS DE LOS CAJEROS AUTOMÁTICOS O ELECTRÓNICOS DESTINADOS AL USO DE LOS CLIENTES Y USUARIOS DEL SISTEMA BANCARIO.	SIB-II-GGR-GNP-38985	23-11-11	SISTEMA BANCARIO.
SE LE INFORMA A LAS INSTITUCIONES BANCARIAS LA RATIFICACIÓN DE LA CIRCULAR SBIF-DSB-GGCJ-GALE-15616 DE FECHA 13 DE OCTUBRE DE 2009, LA CUAL EXHORTA A LAS INSTITUCIONES DEL SECTOR BANCARIO A DAR CUMPLIMIENTO A LAS DISPOSICIONES ESTABLECIDAS EN EL ARTÍCULO 16 DE LA LEY ORGÁNICA DE IDENTIFICACIÓN.	SIB-II-GGR-GNP-34064	21-10-11	SISTEMA BANCARIO.
SE LE INSTRUYE A LAS INSTITUCIONES BANCARIAS A NO LIMITAR, CONDICIONAR, RESTRINGIR, DISCRIMINAR, DISUADIR Y/O PROHIBIR EL OTORGAMIENTO DE CRÉDITOS A LAS PERSONAS DE LA TERCERA EDAD.	SIB-II-GGR-GNP-33054	14-10-11	SISTEMA BANCARIO.
SE LE INFORMA A LAS INSTITUCIONES BANCARIAS EL REGISTRO CONTABLE Y AFECTACIÓN DE LOS CERTIFICADOS DE PARTICIPACIÓN DESMATERIALIZADOS EMITIDOS POR EL BANCO DE DESARROLLO ECONÓMICO Y SOCIAL DE VENEZUELA (BANDES).	SIB-II-GGR-GNP-32891	14-10-11	SISTEMA BANCARIO.
SE LE INFORMA A LAS INSTITUCIONES BANCARIAS COMO DEBERAN REALIZAR EL REGISTRO DE LAS OBLIGACIONES CON EL BANCO CENTRAL DE VENEZUELA A PLAZOS MAYORES A UN (1) AÑO.	SIB-II-GGR-GNP-27993	08-09-11	SISTEMA BANCARIO.

CUADRO SINÓPTICO DE LAS NORMAS PRUDENCIALES VIGENTES
EMITIDAS POR LA SUPERINTENDENCIA DE LAS INSTITUCIONES DEL SECTOR BANCARIO Y POR
LA EXTINTA JUNTA DE REGULACIÓN FINANCIERA
CIRCULARES

MATERIA	NÚMERO	FECHA	AMBITO DE APLICACIÓN Y/O INSTITUCIONES QUE REGULA
SE LE INFORMA A LAS INSTITUCIONES BANCARIAS DEL SECTOR PÚBLICO QUE LOS ESTADOS FINANCIEROS MENSUALES DEBERAN SER SUSCRITOS POR LAS PERSONAS QUE EJERCEN LOS CARGOS DE PRESIDENTE, GERENTE GENERAL Y CONTADOR GENERAL DE LA ENTIDAD BANCARIA, DEBIENDO ALGUNOS DE ESTOS FUNCIONARIOS SER LICENCIADOS EN CONTADURÍA PÚBLICA.	SIB-II-GGR-GNP-26337	29-08-11	IBSP.
SE LE INFORMA A LAS INSTITUCIONES BANCARIAS COMO SE REALIZARA EL REGISTRO Y PAGO DE LOS APORTES DESTINADOS A PROYECTOS COMUNALES U OTRAS FORMAS DE ORGANIZACIÓN SOCIAL.	SIB-II-GGR-GNP-21495	27-07-11	SISTEMA BANCARIO.
SE LE SOLICITA A LAS INSTITUCIONES BANCARIAS INFORMACIÓN SOBRE LA ADECUACIÓN DE LAS INSTITUCIONES DEL SECTOR BANCARIO AL CONTENIDO DE LA DISPOSICIÓN TRANSITORIA DÉCIMA SEGUNDA DEL DECRETO CON RANGO, VALOR Y FUERZA DE LEY DE REFORMA PARCIAL DE LA LEY DE INSTITUCIONES DEL SECTOR BANCARIO.	SIB-II-GGR-GNP-14523	26-05-11	SISTEMA BANCARIO.
SE INSTRUYE A LAS INSTITUCIONES BANCARIAS EVITAR LA DISCRIMINACIÓN, RESTRICCIÓN, DISUACIÓN O PROHIBICIÓN DE APERTURA DE CUENTAS DE AHORRO Y/O DEPÓSITOS A PLAZOS.	SIB-II-GGR-GNP-09940	14-04-11	SISTEMA BANCARIO.
SE LE SOLICITA A LAS INSTITUCIONES BANCARIAS INFORMACIÓN SEMANAL REFERENTE A LAS SOLICITUDES RECIBIDAS DE REESTRUCTURACIÓN O CONDONACIÓN DE CRÉDITOS AGRÍCOLAS.	SIB-II-GGR-GNP-08272	01-04-11	BU Y BC.
SE LE INFORMA A LAS INSTITUCIONES BANCARIAS LAS MODIFICACIONES DEL MANUAL DE CONTABILIDAD PARA EL SISTEMA NACIONAL DE GARANTÍAS RECÍPROCAS PARA LA PEQUEÑA Y MEDIANA EMPRESA.	SIB-II-GGR-GNP-07613	29-03-11	FNGR, SGR.

CUADRO SINÓPTICO DE LAS NORMAS PRUDENCIALES VIGENTES
EMITIDAS POR LA SUPERINTENDENCIA DE LAS INSTITUCIONES DEL SECTOR BANCARIO Y POR
LA EXTINTA JUNTA DE REGULACIÓN FINANCIERA
CIRCULARES

MATERIA	NÚMERO	FECHA	AMBITO DE APLICACIÓN Y/O INSTITUCIONES QUE REGULA
SE LE INFORMA A LAS INSTITUCIONES BANCARIAS PRÓRROGA PARA LA CONSIGNACIÓN DE LA SOLICITUD DE AUTORIZACIÓN DE TRANSFORMACIÓN Y/O FUSIÓN O CAPITALIZACIÓN.	SIB-II-GGR-GNP-07397	25-03-11	BU, BC, BD, CC, OCF, IMCP.
SE INSTRUYE A LAS INSTITUCIONES BANCARIAS EVITAR LA DISCRIMINACIÓN, RESTRICCIÓN, DISUACIÓN O PROHIBICIÓN DE APERTURA DE CUENTAS DE AHORRO Y/O DEPÓSITOS A PLAZO.	SIB-II-GGR-GNP-05851	15-03-11	BU, BC, BD.
SE LE INFORMA A LAS INSTITUCIONES BANCARIAS LA EMISIÓN DE LA RESOLUCIÓN N° 063.11 DEL 18 DE FEBRERO DE 2011, CONTENTIVA DE LAS NORMAS QUE ESTABLECEN LOS LINEAMIENTOS Y REQUISITOS QUE DEBEN CONSIGNAR LAS ASAMBLEAS DE ACCIONISTAS DE LAS INSTITUCIONES BANCARIAS, CASAS DE CAMBIO Y OPERADORES CAMBIARIOS FRONTERIZOS.	SIB-II-GGR-GNP-05850	15-03-11	BU, BC, AF, BD, BANCOEX, BANDES, CC, OCF, IMCP.
SE LE INFORMA SOCIEDADES Y FONDOS DE GARANTÍAS RECÍPROCAS EL PLAZO PARA LA REMISIÓN DE LOS RECAUDOS CORRESPONDIENTES A LAS ASAMBLEAS GENERALES DE ACCIONISTAS ORDINARIAS O EXTRAORDINARIAS AL CIERRE DEL MES DE MARZO DE 2011.	SIB-II-GGR-GNP-05401	11-03-11	SGR, FNGR.
SE LE INFORMA A LOS FONDOS Y SOCIEDADES DE CAPITAL DE RIESGO EL PLAZO PARA LA REMISIÓN DE LOS RECAUDOS CORRESPONDIENTES A LAS ASAMBLEAS ORDINARIAS O EXTRAORDINARIAS AL CIERRE DEL MES DE MARZO DE 2010.	SIB-II-GGR-GNP-05400	11-03-11	FCR, SCR.
SE LE INFORMA A LAS INSTITUCIONES BANCARIAS QUE DEBERAN REMITIR A LA SUPERINTENDENCIA DE LAS INSTITUCIONES DEL SECTOR BANCARIO LOS FORMULARIOS EXTERNOS VIGENTES EN MEDIOS MAGNÉTICOS A TRAVÉS DE DISCOS COMPACTOS.	SIB-II-GGR-GNP-05144	09-03-11	BU, BC, BD, BI, AF, EAP, IMCP.

CUADRO SINÓPTICO DE LAS NORMAS PRUDENCIALES VIGENTES
EMITIDAS POR LA SUPERINTENDENCIA DE LAS INSTITUCIONES DEL SECTOR BANCARIO Y POR
LA EXTINTA JUNTA DE REGULACIÓN FINANCIERA
CIRCULARES

MATERIA	NÚMERO	FECHA	AMBITO DE APLICACIÓN Y/O INSTITUCIONES QUE REGULA
SE LE INFORMA A LAS INSTITUCIONES BANCARIAS QUE SE LES CONCEDE PRÓRROGA PARA LA ADECUACIÓN A LAS DISPOSICIONES TRANSITORIAS DÉCIMA PRIMERA Y DÉCIMA SEGUNDA DE LA LEY DE INSTITUCIONES DEL SECTOR BANCARIO.	SIB-II-GGR-GNP-05143	09-03-11	BU, BC, BD, AF, EAP, IMCP.
SE LE INFORMA A LAS INSTITUCIONES BANCARIAS LAS NORMAS QUE ESTABLECEN LOS LINEAMIENTOS Y REQUISITOS QUE DEBEN CONSIGNAR LAS ASAMBLEAS DE ACCIONISTAS DE LAS INSTITUCIONES BANCARIAS, CASAS DE CAMBIO Y OPERADORES CAMBIARIOS FRONTERIZOS.	SIB-II-GGR-GNP-04633	28-02-11	BU, BC, AF, BD, BANCOEX, BANDES, CC, OCF, IMCP.
SE LE INFORMA QUE LAS CUENTAS DE PENSIONES Y JUBILACIONES QUE NO TENGAN MOVIMIENTO O ESTÉN INACTIVAS POR UN PERÍODO DE TRES (3) MESES DEBERÁN LAS INSTITUCIONES BANCARIAS REINTEGRAL AL INSTITUTO VENEZOLANO DE LOS SEGUROS SOCIALES EL PAGO.	SIB-II-GGR-GNP-03983	24-02-11	BU, BC, BH, BI, BD, FMM, EAP, IMCP.
SE LE INFORMA A LAS INSTITUCIONES BANCACARIAS QUE LOS CONTRATOS RELATIVOS A LA CUSTODIA DE LOS TÍTULOS VALORES DE SU PROPIEDAD, DEBERÁN CONTENER UNA CLÁUSULA MEDIANTE LA CUAL SE ESTIPULE QUE LA SUPERINTENDENCIA DE LAS INSTITUCIONES DEL SECTOR BANCARIO TIENE LA FACULTAD DE SOLICITARLE AL AGENTE CUSTOSIO TODA LA INFORMACIÓN CONCERNIENTE A LOS TITÚLOS VALORES EN CUSTODIA PERTENECIENTES A ESAS INSTITUCIONES BANCARIAS.	SIB-II-GGR-GNP-00572	19-01-11	BU, BC, DI, AF, BH, BD, BSP, FDM, EAP.

CUADRO SINÓPTICO DE LAS NORMAS PRUDENCIALES VIGENTES
EMITIDAS POR LA SUPERINTENDENCIA DE LAS INSTITUCIONES DEL SECTOR BANCARIO Y POR
LA EXTINTA JUNTA DE REGULACIÓN FINANCIERA
CIRCULARES

MATERIA	NÚMERO	FECHA	AMBITO DE APLICACIÓN Y/O INSTITUCIONES QUE REGULA
SE INFORMA A LAS INSTITUCIONES FINANCIERAS CUAL SERA LA CUOTA DEL APOORTE ESPECIAL ESTABLECIDO EN EL ARTÍCULO 263, 264 Y 272 DE LA LEY GENERAL DE BANCOS Y OTRAS INSTITUCIONES FINANCIERAS CORRESPONDIENTE AL PRIMER SEMESTRE DE 2011.	SBIF-II-GGR-GNP-28694	28-12-10	BU, BC, BH, BI, BSP, BD, AF, FMM, EAP, IMCP, CD, OCF, FCR, FNGR, SGR, Y DEMÁS PERSONAS SUJETAS A LA SUPERVISIÓN Y CONTROL DE ESTA SUPERINTENDENCIA
SE INFORMA EL ALCANCE A LA RESOLUCIÓN N°227.10 DEL 6 DE MAYO DE 2010 RELACIONADA CON LA FECHA DE PRESENTACIÓN SEMESTRAL DE LOS ESTADOS FINANCIEROS CONSOLIDADOS O COMBINADOS DE ACUERDO CON LAS NORMAS VEN-NIF, COMO INFORMACIÓN COMPLEMENTARIA.	SBIF-II-GGR-GNP-28292	28-12-10	BU, BC, BH, BI, AF, FMM, BD, EAP, BACOEX, BANDES Y IMCP.
SE LE INFORMA A LAS INSTITUCIONES BANCARIAS LAS MODIFICACIONES DEL MANUAL DE CONTABILIDAD PARA BANCOS, OTRAS INSTITUCIONES Y ENTIDADES DE AHORRO Y PRÉSTAMO.	SBIF-II-GGR-GNP-27830	23-12-10	BU, BC, BH, BI, AF, FMM, BD, EAP, BACOEX, BANDES Y IMCP.
SE INFORMA A LAS INSTITUCIONES FINANCIERAS LA PROPORCIÓN DE LOS PORCENTAJES DE SEGMENTACIÓN DE LA CARTERA DE CRÉDITO DEL SECTOR TURISMO.	SBIF-II-GGR-GNP-26577	10-12-10	BU, BC, BH, BI, EAP, IMCP.
SE INSTRUYE A LAS INSTITUCIONES FINANCIERAS LAS NORMAS PARA UNIFICAR LA INFORMACIÓN MOSTRADA EN LAS PANTALLAS DE LOS CAJEROS AUTOMÁTICOS DESTINADOS AL USO DE LOS CLIENTES Y USUARIOS DEL SISTEMA BANCARIO.	SBIF-II-GGR-GNP-22192	27-10-10	BU, BC, EAP.

CUADRO SINÓPTICO DE LAS NORMAS PRUDENCIALES VIGENTES
EMITIDAS POR LA SUPERINTENDENCIA DE LAS INSTITUCIONES DEL SECTOR BANCARIO Y POR
LA EXTINTA JUNTA DE REGULACIÓN FINANCIERA
CIRCULARES

MATERIA	NÚMERO	FECHA	AMBITO DE APLICACIÓN Y/O INSTITUCIONES QUE REGULA
SE INFORMA EL ALCANCE A LA CIRCULAR N° SBIF-II-GGNR-GNP-08555 DEL 14/0672010 RELATIVA A LA EXCEPCION REGULATORIA PARA LA ENAJENACION DE LOS TITULOS DE LA DEUDA NACIONAL EXPRESADOS EN MONEDA EXTRANJERA REGISTRADOS EN LA CUENTA 123.00 «INVERSIÓN EN TÍTULOS VALORES MANTENIDAS HASTA SU VENCIMIENTO».	SBIF-II-GGR-GNP-17633	10-09-10	BU, BC, BI, BH, BD, AF, FMM, EAP, BACOEX e IMCP.
SE INFORMA LA AMPLIACIÓN DEL PLAZO DE CUMPLIMIENTO QUE SE ENCUENTRA ESTABLECIDO EN LA CIRCULAR N° SBIF-DSB-II-GNP-07119 DEL 19 DE MAYO DE 2010.	SBIF-II-GGIR-GRT-13588	12-08-10	BU, BC, BD, EAP, GF, OTC Y ETC.
SE INSTRUYE LOS LINEAMIENTOS DE ACCION ADMINISTRATIVA RELATIVOS AL REGIMEN DE INFORMACION A CLIENTES Y USUARIOS DEL SISTEMA BANCARIO NACIONAL SOBRE SOLICITUDES DE CREDITO Y/O FINANCIAMIENTO.	SBIF-DSB-II-GGTE-GNP-14082	17-09-09	BU, BC, BH, BI, AF, BDD, EAP, e IMCP.
SE INFORMAN LOS LINEAMIENTOS A SER CONSIDERADOS POR LAS INSTITUCIONES FINANCIERAS PARA EL CUMPLIMIENTO DEL PLAZO MÁXIMO DE PERMANENCIA ESTABLECIDO PARA LAS INVERSIONES EN TITULOS VALORES DISPONIBLES PARA LA VENTA.	SBIF-DSB-II-GGTE-GNP-06459	4-05-09	BU, BC, BI, BH, AF, FMM, BDD, EAP, BANCOEX e IMCP.
RATIFICACIÓN DE LA PROHIBICIÓN DE REALIZAR RIFAS, SORTEOS U OTRAS MODALIDADES SIMILARES CON EL OBJETO DE CAPTAR O MANTENER CLIENTES.	SBIF-DSB-II-GGTE-GNP-22442	4-12-08	BU, BC, BDD, BH, BI, EAP, FMM, AF e IMCP.
SE HACE DEL CONOCIMIENTO LA OBLIGATORIEDAD DE MANTENER EXISTENCIAS SUFICIENTES DE LA NUEVA FAMILIA DE MONEDAS PARA SU CANJE AL PUBLICO.	SBIF-DSB-II-GGTE-GNP-19568	14-10-08	BU, BC, BDD, BH, BI, EAP, FMM, AF, IMCP, CC y OCF.

CUADRO SINÓPTICO DE LAS NORMAS PRUDENCIALES VIGENTES
EMITIDAS POR LA SUPERINTENDENCIA DE LAS INSTITUCIONES DEL SECTOR BANCARIO Y POR
LA EXTINTA JUNTA DE REGULACIÓN FINANCIERA
CIRCULARES

MATERIA	NÚMERO	FECHA	AMBITO DE APLICACIÓN Y/O INSTITUCIONES QUE REGULA
CONSTITUCIÓN DE PROVISIÓN PARA LAS INVERSIONES MANTENIDAS EN LOS BANCOS DE INVERSIÓN MERRILL LYNCH Y LEHMAN BROTHERS.	SBIF-DSB-II-GGTE-GNP-18362	23-09-08	BU, BC, BDD, BSP, BANCOS CON LEYES ESPECIALES, BH, BI, EAP, FMM, AF, IMCP, FOGADE, CC, OCF, EEYOTC, SGR, FNGR, SCR Y FCR,
SOLICITUD DE INFORMACIÓN SOBRE POSICIÓN EXTRANJERA.	SBIF-DSB-II-GGTE-GNP-18260	19-09-08	BU, BC, BH, BDD, BI, BSP, AF, FMM, EAP, IMCP, CC, OCF, SGR, FNGR.
OBLIGACIÓN DE INFORMAR A SUS CUENTACORRIENTISTAS LOS MOVIMIENTOS DE SUS CUENTAS.	SBIF-DSB-II-GGTE-GNP-16283	13-08-08	BU, BC Y EAP.
PROHIBICIÓN DE ADQUISICIÓN Y ORDEN DE DESINCORPORACIÓN DE TÍTULOS VALORES INCLUYENDO NOTAS ESTRUCTURADAS DENOMINADAS EN BOLÍVARES EMITIDOS POR BANCOS EXTRANJEROS, CASAS DE BOLSA, INSTITUCIONES FINANCIERAS Y EMPRESAS FINANCIERAS EXTRANJERAS.	SBIF-DSB-GGCJ-GALE-11461	30-05-08	BU, BC, BDD, BH, BI, EAP, FMM, AF, IMCP, CC, OCF, EEyOTC, SGR, FNGR, SCR y FNCR.
NOTIFICACIÓN DEL CONTENIDO DE LA NOTA EMITIDA POR EL MINISTERIO DEL PODER POPULAR PARA LAS FINANZAS, RELACIONADA AL INCUMPLIMIENTO DE LA NORMATIVA CAMBIARIA VIGENTE DURANTE LOS AÑOS 1994-1996.	SBIF-DSB-II-GGTE-GNP-08082	10-04-08	BU, BC, EAP

CUADRO SINÓPTICO DE LAS NORMAS PRUDENCIALES VIGENTES
EMITIDAS POR LA SUPERINTENDENCIA DE LAS INSTITUCIONES DEL SECTOR BANCARIO Y POR
LA EXTINTA JUNTA DE REGULACIÓN FINANCIERA
CIRCULARES

MATERIA	NÚMERO	FECHA	AMBITO DE APLICACIÓN Y/O INSTITUCIONES QUE REGULA
CON EL OBJETO DE ACTUALIZAR LA INFORMACIÓN ENVIADA Y RECIBIDA ELECTRÓNICAMENTE CON FRECUENCIA SEMANAL, MENSUAL, TRIMESTRAL Y SEMESTRAL, SE REMITE LISTA CONTENTIVA DE LOS FORMULARIOS Y MANUALES DONDE SE INDICA LA CONDICIÓN DE VIGENTE O DEROGADA QUE PRIVARÁ EN CADA UNO DE ELLOS A PARTIR DE LA PRESENTE FECHA.	SBIF-DSB-II-GGTE-GNP-03049	18-02-08	BU, BC, BI, BH, BDD, EAP, FMM, BANCO NACIONAL DE VIVIENDA Y HÁBITAT, BANCOEX, IMCP y BCV.
SE INFORMA QUE EL BALANCE GENERAL DE PUBLICACIÓN (FORMA A) Y EL ESTADO DE RESULTADOS DE PUBLICACIÓN (FORMA B) DE LAS INSTITUCIONES FINANCIERAS, CORRESPONDIENTES AL MES DE ENERO DE 2008 Y MESES SUBSIGUIENTES, DEBEN ESTAR EXPRESADOS EN BOLÍVARES SIN CÉNTIMOS.	SBIF-DSB-II-GGTE-GNP-02626	13-02-08	BU, BC, BI, BH, AF, FMM, BDD, EAP, BANCO NACIONAL DE VIVIENDA Y HÁBITAT e IMCP.
SE REMITE LA NORMATIVA QUE DEBERÁN CUMPLIR EN LA IMPLEMENTACIÓN Y USO DE LA TECNOLOGÍA DE INFORMACIÓN, SERVICIOS FINANCIEROS DESMATERIALIZADOS, BANCA ELECTRÓNICA, VIRTUAL Y EN LÍNEA.	SBIF-DSB-II-GGTI-GRT-01907	30-01-08	BU, BC, BH, BI, BDD, BSP, AF, FMM, EAP, CC, GF, OCF, EEyOTC, SGR Y FNGR.
SE INFORMA QUE EN FECHA 23 DE NOVIEMBRE DE 2007, EL BANCO CENTRAL DE VENEZUELA EMITIÓ LA COMUNICACIÓN N° CJ-197, A TRAVÉS DE LA CUAL EXPRESÓ SU CRITERIO EN CUANTO A QUE EN EL SERVICIO DE CANJE QUE PRESTARÁN LAS INSTITUCIONES FINANCIERAS AL PÚBLICO EN GENERAL A PARTIR DEL 1 DE ENERO DE 2008, DURANTE EL PROCESO DE RECONVERSIÓN MONETARIA NO EXISTE POSIBILIDAD ALGUNA DE LEGITIMAR CAPITALES.	SBIF-DSB-II-GGTE-GNP-24527	6-12-07	BU, BC, BH, BI, BDD, AF, FMM, EAP e IMCP.

CUADRO SINÓPTICO DE LAS NORMAS PRUDENCIALES VIGENTES
EMITIDAS POR LA SUPERINTENDENCIA DE LAS INSTITUCIONES DEL SECTOR BANCARIO Y POR
LA EXTINTA JUNTA DE REGULACIÓN FINANCIERA
CIRCULARES

MATERIA	NÚMERO	FECHA	AMBITO DE APLICACIÓN Y/O INSTITUCIONES QUE REGULA
SE INFORMA LA DECISIÓN DE LA CORTE PRIMERA DE LO CONTENCIOSO ADMINISTRATIVO EN SENTENCIAS DE FECHAS 22 DE MAYO DE 2003 Y 23 DE JUNIO DE 1998, DONDE SE RESOLVIÓ ANULAR EL REGLAMENTO DE VISADO DE ESTADOS FINANCIEROS Y OTRAS ACTUACIONES DEL CONTADOR PÚBLICO DIFUNDIDO POR LA FEDERACIÓN DE COLEGIOS DE CONTADORES PÚBLICOS DE VENEZUELA Y LA RESOLUCIÓN QUE IMPONE LA OBLIGACIÓN DE USAR “PAPEL ÚNICO DE SEGURIDAD” RESPECTIVAMENTE.	SBIF-DSB-II-GGTE-GNP-16418	31-08-07	BU, BC, BH, BI, BDD, EAP, e IMCP
SE INSTRUYE A LOS FONDOS NACIONALES DE GARANTÍAS RECÍPROCAS Y SOCIEDADES DE GARANTÍAS RECÍPROCAS, LO SIGUIENTE: <ul style="list-style-type: none"> LA SOCIEDAD O FONDO DE GARANTÍAS RECÍPROCAS, A TRAVÉS DE SUS ADMINISTRADORES ESTÁN OBLIGADAS A VERIFICAR QUE LOS POSIBLES ADQUIRIENTES DE LAS ACCIONES DE LAS MISMAS, CUMPLAN CON LOS REQUISITOS LEGALES Y/O ESTUTARIAMENTE ESTABLECIDOS, CONFORMANDO LOS EXPEDIENTES RESPECTIVOS DE CADA UNO DE LOS POSIBLES ACCIONISTAS, CONTENTIVOS DE LOS RECAUDOS PREVISTOS EN LOS ARTÍCULOS 2 Y 4 DE LA RESOLUCIÓN N° 180.00 DE FECHA 30 DE MAYO DE 2000, CONTENTIVA DE LAS “NORMAS DE PROMOCIÓN, CONSTITUCIÓN Y FUNCIONAMIENTO DE LOS FONDOS NACIONALES DE GARANTÍAS RECÍPROCAS Y LAS SOCIEDADES DE GARANTÍAS RECÍPROCAS. ASIMISMO, DEBERÁN EMITIR UNA CERTIFICACIÓN SUSCRITA POR EL PRESIDENTE Y DIRIGIDA A ESTA SUPERINTENDENCIA, DONDE CONSTE LA NUEVA ESTRUCTURA ACCIONARIA CADA VEZ QUE SEA MODIFICADA EN VIRTUD DE INCORPORACIÓN DE NUEVOS ACCIONISTAS MOTIVADO A UN AUMENTO DE CAPITAL SOCIAL, TRASPASO O ADQUISICIÓN DE ACCIONES. 	SBIF-DSB-GGCJ-GALE-15224	21-08-07	FNGR y SGR.

CUADRO SINÓPTICO DE LAS NORMAS PRUDENCIALES VIGENTES
EMITIDAS POR LA SUPERINTENDENCIA DE LAS INSTITUCIONES DEL SECTOR BANCARIO Y POR
LA EXTINTA JUNTA DE REGULACIÓN FINANCIERA
CIRCULARES

MATERIA	NÚMERO	FECHA	AMBITO DE APLICACIÓN Y/O INSTITUCIONES QUE REGULA
<p>SE EMITEN LAS DIRECTRICES A LOS FINES DE LA CORRECTA APLICACIÓN DE LA RESOLUCIÓN N° 092.07 DE FECHA 28 DE MARZO DE 2007, PUBLICADA EN LA GACETA OFICIAL DE LA REPÚBLICA BOLIVARIANA DE VENEZUELA N° 38.688 DE FECHA 22 DE MAYO DE 2007, RELACIONADA CON EL TRASPASO A LAS CUENTAS DE PASIVO DE LOS SALDOS POR DERECHOS Y PARTICIPACIONES SOBRE LAS INVERSIONES EN TÍTULOS O VALORES CEDIDAS AL PÚBLICO QUE LAS INSTITUCIONES FINANCIERAS MANTIENEN EN LAS CUENTAS DE ACTIVOS; A CONTINUACIÓN ALGUNAS DE LAS DIRECTRICES EMITIDAS:</p> <ul style="list-style-type: none"> • SE TOMARÁN LOS SALDOS DE LOS DERECHOS Y PARTICIPACIONES SOBRE LAS INVERSIONES EN TÍTULOS O VALORES CEDIDAS AL PÚBLICO, QUE LAS INSTITUCIONES FINANCIERAS MANTENGAN CONTABILIZADOS AL 31 DE MAYO DE 2007 EN LAS CUENTAS DE ACTIVO, EN EL GRUPO 120 “INVERSIONES EN TÍTULOS VALORES”. • SE MANTIENE LA MODALIDAD DE TRANSFERENCIA DE FORMA MENSUAL, CONSECUTIVA Y POR MONTOS IGUALES, EN UN PLAZO NO MAYOR A CUARENTA Y SIETE (47) MESES, ES DECIR A RAZÓN DE UN CUARENTISIETEAVO (1/47) MENSUAL. <p>LA PRIMERA TRANSFERENCIA CORRESPONDIENTE AL PRIMER MES SE REALIZARÁ EL (1°) DE JUNIO DEL PRESENTE AÑO; LA SEGUNDA TRANSFERENCIA SE EFECTUARÁ EL 1 DE JULIO DE 2007, Y ASÍ SUCESIVAMENTE HASTA ALCANZAR EL PLAZO ANTES SEÑALADO.</p>	SBIF-DSB-II-GGTE-GNP-08518	29-05-07	INSTITUCIONES FINANCIERAS QUE MANTENGAN DERECHOS Y PARTICIPACIONES SOBRE LAS INVERSIONES EN TÍTULOS O VALORES CEDIDAS AL PÚBLICO A LA FECHA DE ENTRADA EN VIGENCIA DE ESTA CIRCULAR.

CUADRO SINÓPTICO DE LAS NORMAS PRUDENCIALES VIGENTES
EMITIDAS POR LA SUPERINTENDENCIA DE LAS INSTITUCIONES DEL SECTOR BANCARIO Y POR
LA EXTINTA JUNTA DE REGULACIÓN FINANCIERA
CIRCULARES

MATERIA	NÚMERO	FECHA	AMBITO DE APLICACIÓN Y/O INSTITUCIONES QUE REGULA
SE REITERA QUE LAS PETICIONES, SOLICITUDES O MEMORIALES QUE LAS INSTITUCIONES DIRIJAN A ESTE ORGANISMO, DEBERÁN EXTENDERSE EN PAPEL SELLADO DEL DISTRITO METROPOLITANO DE CARACAS, CONFORME LO PREVÉ LA VIGENTE ORDENANZA DE TIMBRE FISCAL DEL DISTRITO METROPOLITANO DE CARACAS DEL 28 DE OCTUBRE DE 2003, PUBLICADA EN LA GACETA OFICIAL DEL DISTRITO METROPOLITANO DE CARACAS, EXTRAORDINARIA N° 0015 DE FECHA 12 DE NOVIEMBRE DE 2003.	SBIF-DSB-IO-GGTE-GNP-05012	30-03-07	TODAS LAS INSTITUCIONES REGULADAS POR LA SUPERINTENDENCIA DE BANCOS Y OTRAS INSTITUCIONES FINANCIERAS.
SE INSTRUYE QUE LOS SUJETOS OBLIGADOS QUE INTEGRAN UN GRUPO FINANCIERO ELABOREN EL CÓDIGO DE ÉTICA, CONSTITUYAN UN COMITÉ Y UNA UNIDAD DE PREVENCIÓN Y CONTROL DE LEGITIMACIÓN DE CAPITALES Y DESIGNEN UN OFICIAL DE CUMPLIMIENTO COMÚN PARA TODAS LAS EMPRESAS DEL GRUPO, ASÍ COMO ELABOREN LOS PLANES Y PROGRAMAS Y DEMÁS DOCUMENTOS EXIGIDOS SOBRE LA MATERIA, DE MANERA INDEPENDIENTE CON RESPECTO A LAS COMPAÑÍAS Y/O EMPRESAS REGIDAS POR ENTES Y LEYES DISTINTAS A LA SUPERINTENDENCIA DE BANCOS Y OTRAS INSTITUCIONES FINANCIERAS Y AL DECRETO CON FUERZA DE LEY DE REFORMA DE LA LEY GENERAL DE BANCOS Y OTRAS INSTITUCIONES FINANCIERAS.	SBIF-DSB-UNIF-GSIF-01967	7-02-07	BU, BC, BH, BI, BDD, FMM y EAP.

CUADRO SINÓPTICO DE LAS NORMAS PRUDENCIALES VIGENTES
EMITIDAS POR LA SUPERINTENDENCIA DE LAS INSTITUCIONES DEL SECTOR BANCARIO Y POR
LA EXTINTA JUNTA DE REGULACIÓN FINANCIERA
CIRCULARES

MATERIA	NÚMERO	FECHA	AMBITO DE APLICACIÓN Y/O INSTITUCIONES QUE REGULA
SE INSTRUYE A LAS INSTITUCIONES FINANCIERAS A SUSPENDER Y DESINCORPORAR DE MANERA INMEDIATA CUALQUIER ACCESO EN MEDIOS ELECTRÓNICOS O POR CUALQUIER OTRA VÍA A LOS DATOS CONTENIDOS EN LOS ARCHIVOS CONSOLIDADOS REMITIDOS EN SU OPORTUNIDAD POR ESTA SUPERINTENDENCIA A LOS INTEGRANTES DEL SISTEMA, POR CUANTO DICHA DATA NO REFLEJA LA POSICIÓN DEUDORA DE LOS USUARIOS A LA FECHA Y EN CONSECUENCIA CONLLEVA AL SUMINISTRO POR PARTE DE LOS BANCOS E INSTITUCIONES FINANCIERAS DE INFORMACIÓN ERRÓNEA OCASIONANDO INCONVENIENTE A LOS USUARIOS.	SBIF-DSB-IO-GGTI-01889	7-02-07	BU, BC, BH, BI, AF, FMM, BDD, EAP e IMCP.
SE INFORMA QUE EN LOS PROCESOS DE SOLICITUD DE AUTORIZACIÓN QUE GESTIONE ESA INSTITUCIÓN ANTE ESTE ORGANISMO REFERIDA A LOS NUMERALES 1, 2, 4, 5, 7 Y 8 DEL ARTÍCULO 235 Y ARTÍCULO 77 DEL DECRETO CON FUERZA DE LEY DE REFORMA DE LA LEY GENERAL DE BANCOS Y OTRAS INSTITUCIONES FINANCIERAS DEBERÁ CONSIGNAR CUATRO (4) EJEMPLARES DE LA INFORMACIÓN NECESARIA PARA REALIZAR LA EVALUACIÓN CORRESPONDIENTE.	SBIF-DSB-GGCJ-GALE-10951	24-05-06	BU, BC, BH, BI, BDD, AF, FMM, IMCP, EAP, OCF, SGR, FNGR, SCR y FCR.

CUADRO SINÓPTICO DE LAS NORMAS PRUDENCIALES VIGENTES
EMITIDAS POR LA SUPERINTENDENCIA DE LAS INSTITUCIONES DEL SECTOR BANCARIO Y POR
LA EXTINTA JUNTA DE REGULACIÓN FINANCIERA
CIRCULARES

MATERIA	NÚMERO	FECHA	AMBITO DE APLICACIÓN Y/O INSTITUCIONES QUE REGULA
<p>A LOS FINES DE UNIFICAR LOS CRITERIOS Y LINEAMIENTOS A SEGUIR POR LAS INSTITUCIONES FINANCIERAS EN EL RECÁLCULO DE LOS CRÉDITOS DESTINADOS A LA ADQUISICIÓN DE VEHÍCULOS CON RESERVA DE DOMINIO, BAJO LA MODALIDAD DE “CUOTA BALÓN”, SE HACE LA SIGUIENTE ACLARATORIA:</p> <ul style="list-style-type: none"> • SE APLICARÁ LA METODOLOGÍA ESTABLECIDA EN EL ARTÍCULO 6 DE LA RESOLUCIÓN N° 145.02 DEL 28 DE AGOSTO DE 2002, PUBLICADA EN LA GACETA OFICIAL DE LA REPÚBLICA BOLIVARIANA DE VENEZUELA N° 37.516 DEL 29 DE AGOSTO DE 2002. • SI EL CRÉDITO FUE OTORGADO ANTES DEL MES DE ENERO DE 1998 Y EN FECHA DISTINTA AL DÍA 30 DEL MES QUE SE TRATE SE TOMARÁ PARA PONDERAR LA TASA DE INTERÉS CORRESPONDIENTE AL MES DE ENERO DE 1998, LA MENOR ENTRE LA ESTABLECIDA EN EL CONTRATO, LA COBRADA POR LA INSTITUCIÓN FINANCIERA Y LA FIJADA POR EL BCV PARA EL MES DE ENERO DE 1998. • LA APLICACIÓN DE LOS PAGOS MENSUALES DEBE EFECTUARSE COMO SE DETALLA A CONTINUACIÓN: A) EN CADA UNA DE LAS FECHAS DE VENCIMIENTO DE LAS CUOTAS Y NO EN LAS FECHAS DE CANCELACIÓN; B) COMENZANDO POR LA DE MAYOR ANTIGÜEDAD; ES DECIR, POR LA PRIMERA CUOTA VENCIDA Y NO PAGADA; C) EL PAGO SE IMPUTA PRIMERO A INTERESES Y DESPUÉS A CAPITAL EN CADA CUOTA. 	SBIF-DSB-II-GGTE-GNP-13893	10-08-05	BU, BC y EAP.

CUADRO SINÓPTICO DE LAS NORMAS PRUDENCIALES VIGENTES
EMITIDAS POR LA SUPERINTENDENCIA DE LAS INSTITUCIONES DEL SECTOR BANCARIO Y POR
LA EXTINTA JUNTA DE REGULACIÓN FINANCIERA
CIRCULARES

MATERIA	NÚMERO	FECHA	AMBITO DE APLICACIÓN Y/O INSTITUCIONES QUE REGULA
SE EXHORTA A LAS INSTITUCIONES FINANCIERAS A DAR Estricto CUMPLIMIENTO AL FALLO DE LA SALA CONSTITUCIONAL DEL TRIBUNAL SUPREMO DE JUSTICIA, SENTENCIA N° 3585 DE FECHA 6 DE DICIEMBRE DE 2005, MEDIANTE EL CUAL DECIDIÓ SUSPENDER LOS EFECTOS DEL ARTÍCULO 192 DEL DECRETO CON FUERZA DE LEY DE REFORMA DE LA LEY GENERAL DE BANCOS Y OTRAS INSTITUCIONES FINANCIERAS, EN LO QUE SE REFIERE A QUE LAS INSTITUCIONES FINANCIERAS DE CARÁCTER PRIVADO PUEDAN OBTENER LA INFORMACIÓN DE LOS CIUDADANOS CONTENIDAS EN EL SISTEMA DE INFORMACIÓN CENTRAL DE RIESGOS (SICRI), HASTA TANTO SE DICTE LA DECISIÓN DE FONDO; IGUALMENTE SUSPENDIÓ LOS EFECTOS DE LA RESOLUCIÓN N° 001-06-98 PUBLICADA EN LA GACETA OFICIAL DE LA REPÚBLICA DE VENEZUELA N° 36.484 DEL 26 DE JUNIO DE 1998, EMITIDA POR LA EXTINTA JUNTA DE EMERGENCIA FINANCIERA.	SBIF-DSB-GGCJ-GALE-22464	21-12-05	BU, BC, BH, BI, BDD, BSP, AF. FMM, EAP, CC, OTC, SGR, FNGR, SCR, FNCR, IMCP.

CUADRO SINÓPTICO DE LAS NORMAS PRUDENCIALES VIGENTES
EMITIDAS POR LA SUPERINTENDENCIA DE LAS INSTITUCIONES DEL SECTOR BANCARIO Y POR
LA EXTINTA JUNTA DE REGULACIÓN FINANCIERA
CIRCULARES

MATERIA	NÚMERO	FECHA	AMBITO DE APLICACIÓN Y/O INSTITUCIONES QUE REGULA
SE INFORMA, QUE DE ACUERDO A LO PREVISTO EN EL ARTÍCULO 114 DEL DECRETO CON FUERZA DE LEY DE TIERRAS Y DESARROLLO AGRARIO, PUBLICADO EN LA GACETA OFICIAL DE LA REPÚBLICA BOLIVARIANA DE VENEZUELA N° 37.323 DEL 13 DE NOVIEMBRE DE 2001, NO PODRÁ REALIZAR EL OTORGAMIENTO DE CRÉDITOS AGRÍCOLAS, SIN LA PRESENTACIÓN DE LA INSCRIPCIÓN EN EL REGISTRO DE INFORMACIÓN TRIBUTARIO DE TIERRAS QUE LLEVA EL SERVICIO NACIONAL INTEGRADO DE ADMINISTRACIÓN ADUANERA Y TRIBUTARIA (SENIAT), CON LA FINALIDAD DE CONFORMAR LA BASE DE DATOS PARA EL CONTROL DE LOS SUJETOS PASIVOS DEL IMPUESTO PREVISTO EN EL CITADO DECRETO.	SBIF-DSB-GGCJ-GLO-13278	3-08-05	BU, BC.
SE INFORMA A LAS INSTITUCIONES FINANCIERAS QUE SE HA RESUELTO MODIFICAR EL TÍTULO XIII DEL MANUAL GENERAL DEL SISTEMA DE INFORMACIÓN CENTRAL DE RIESGO (SICRI), REFERENTE A LAS “VALIDACIONES”, CAPÍTULO 13.4.2 “VALIDACIONES DEL ARCHIVO TOTALES TXT/ VALIDACIONES DE FONDO”; ASIMISMO, SE MODIFICA EL TÍTULO VIII DEL MANUAL MÓDULO TARJETAS DE CRÉDITO DEL SISTEMA DE INFORMACIÓN CENTRAL DE RIESGO (SICRI), REFERENTE A LAS “VALIDACIONES DE FONDO DEL ARCHIVO TARJCRED.TXT”.	SBIF-DSB-IO-GGTI-12899	27-07-05	BU, BC, BH, BI, AF, FMM, BDD, EAP e IMCP.

CUADRO SINÓPTICO DE LAS NORMAS PRUDENCIALES VIGENTES
EMITIDAS POR LA SUPERINTENDENCIA DE LAS INSTITUCIONES DEL SECTOR BANCARIO Y POR
LA EXTINTA JUNTA DE REGULACIÓN FINANCIERA
CIRCULARES

MATERIA	NÚMERO	FECHA	AMBITO DE APLICACIÓN Y/O INSTITUCIONES QUE REGULA
SE RATIFICA EL CONTENIDO DE LA CIRCULAR N° SBIF-GGCJ-GALE-03585 DEL 17 DE MARZO DE 2004, MEDIANTE EL CUAL SE NOTIFICÓ A LAS INSTITUCIONES FINANCIERAS ALLÍ SEÑALADAS QUE DEBERÁN ATENDER LOS REQUERIMIENTOS DE RETIRO DE EFECTIVO REALIZADO POR SUS CLIENTES Y USUARIOS, CON OCASIÓN A LOS DEPÓSITOS QUE ÉSTOS MANTENGAN EN SU BANCO O INSTITUCIÓN FINANCIERA, SIN NINGÚN TIPO DE LIMITACIÓN O RESTRICCIÓN, SALVO AQUELLAS QUE SE ENCUENTREN ORDENADAS POR ALGUNA AUTORIDAD JUDICIAL. IGUALMENTE, DEBE PROCURAR UN TRATO PREFERENCIAL A LAS PERSONAS DE LA TERCERA EDAD, PERSONAS CON DISCAPACIDAD O NECESIDADES ESPECIALES (MUJERES EN ESTADO DE EMBARAZO).	SBIF-DSB-GGCJ-GALE-07285	5-05-05	BU, BC, BH, BI, EAP, FMM, AF, BANAP e IMCP.
SE RATIFICA EL CONTENIDO DE LA CIRCULAR N° SBIF-GGCJ-GALE-03585 DEL 17 DE MARZO DE 2004, MEDIANTE LA CUAL SE INSTRUYÓ A LAS INSTITUCIONES FINANCIERAS A SUSPENDER DE INMEDIATO EL USO DE TODA PRÁCTICA QUE IMPIDA LA APERTURA DE CUENTAS NÓMINA, SEAN DE AHORRO O CORRIENTE, CON FUNDAMENTO EN LA PRESENTACIÓN DE POSICIONES DEUDORAS NEGATIVAS EN EL SISTEMA DE INFORMACIÓN CENTRAL DE RIESGO (SICRI).	SBIF-DSB-GGCJ-GALE-07284	5-05-05	BU, BC, BH, BI, BDD, EAP, FMM, AF e IMCP.
SE SOLICITA A LAS INSTITUCIONES FINANCIERAS QUE OTORGUEN A SUS DEUDORES HIPOTECARIOS DOCUMENTO EN EL CUAL ESA INSTITUCIÓN CERTIFIQUE: <ul style="list-style-type: none"> LA EXISTENCIA DEL CRÉDITO HIPOTECARIO. QUE EL DOCUMENTO DE PROPIEDAD DE LA VIVIENDA OBJETO DE ESE CRÉDITO, SE ENCUENTRA EN PODER DE LA MISMA. 	SBIF-DSB-GGCJ-GALE-04923	31-03-05	BU, BH y EAP.

CUADRO SINÓPTICO DE LAS NORMAS PRUDENCIALES VIGENTES
EMITIDAS POR LA SUPERINTENDENCIA DE LAS INSTITUCIONES DEL SECTOR BANCARIO Y POR
LA EXTINTA JUNTA DE REGULACIÓN FINANCIERA
CIRCULARES

MATERIA	NÚMERO	FECHA	AMBITO DE APLICACIÓN Y/O INSTITUCIONES QUE REGULA
SE INFORMA, ENTRE OTROS ASPECTOS, SOBRE LA EXISTENCIA DE LA DIVISIÓN CONTRA DELITOS FINANCIEROS DEL CUERPO DE INVESTIGACIONES CIENTÍFICAS PENALES Y CRIMINALÍSTICAS, COORDINACIÓN NACIONAL DE INVESTIGACIONES PENALES, DIRECCIÓN DE INVESTIGACIONES DE DELITOS CONTRA EL PATRIMONIO ECONÓMICO, CUYOS OBJETIVOS SON CONOCER, INVESTIGAR, PREVENIR Y COMBATIR, TODOS LOS DELITOS RELACIONADOS O EN LOS CUALES SE VEAN INVOLUCRADOS, TANTO VÍCTIMAS COMO RESPONSABLES, BANCOS, ENTIDADES DE AHORRO Y PRÉSTAMO, CASAS DE CAMBIO Y OTRAS INSTITUCIONES FINANCIERAS DE CUALQUIER ÍNDOLE.	SBIF-DSB-GGCJ-GALE-04553	28-03-05	BU, BC, BH, BI, BDD, BSP, AF, FMM, EAP, CC, OCF, EETC, OTC, SGR, FNGR, SCR, FNCR e IMCP.
SE INFORMAN LAS ZONAS O TERRITORIOS CUYAS TRANSFERENCIAS SERÁN OBJETO DE REPORTE SEGÚN LO ESTIPULADO EN LOS LITERALES “A” Y “D” DE LOS NUMERALES 3 Y 4 DEL ARTÍCULO 61 DE LA RESOLUCIÓN N° 185.01 DEL 12 DE SEPTIEMBRE DE 2001.	SBIF-DSB-UNIF-GIF-04425	23-03-05	FOGADE, BANDES, BU, BC, BH, BI, BANAP, AF, FMM, EAP, CC, IMCP, BDD, OCF y ORBE.

CUADRO SINÓPTICO DE LAS NORMAS PRUDENCIALES VIGENTES
EMITIDAS POR LA SUPERINTENDENCIA DE LAS INSTITUCIONES DEL SECTOR BANCARIO Y POR
LA EXTINTA JUNTA DE REGULACIÓN FINANCIERA
CIRCULARES

MATERIA	NÚMERO	FECHA	AMBITO DE APLICACIÓN Y/O INSTITUCIONES QUE REGULA
<p>SE INFORMA A LAS INSTITUCIONES FINANCIERAS QUE EL MINISTRO DE ESTADO PARA LA VIVIENDA Y EL HÁBITAT MEDIANTE RESOLUCIÓN N° 013 DE FECHA 9 DE MARZO DE 2005 PUBLICADA EN LA GACETA OFICIAL DE LA REPÚBLICA BOLIVARIANA DE VENEZUELA N° 38.146 DE FECHA 14 DE MARZO DE 2005, RESOLVIÓ:</p> <ul style="list-style-type: none"> • NORMAR QUE EN EL RECÁLCULO DE LOS CRÉDITOS INDEXADOS, NO SE INCLUIRÁN INTERESES COMO DEUDA A PAGAR POR LOS PRESTATARIOS A SUS ACREEDORES (BANCOS Y OTRAS INSTITUCIONES FINANCIERAS) EN EL PERÍODO DESDE EL 24 DE ENERO DE 2002 HASTA EL 30 DE AGOSTO DE 2004. • DICTAR EL INSTRUCTIVO PARA USO DE LA TABLA ÚNICA DE CRÉDITOS HIPOTECARIOS INDEXADOS, EL CUAL ENTRE OTROS ASPECTOS, CONCEDE UNA PRÓRROGA HASTA EL 30 DE MARZO DE 2005, CON EL OBJETO QUE LAS INSTITUCIONES FINANCIERAS PROCEDAN A REESTRUCTURAR LOS CRÉDITOS HIPOTECARIOS INDEXADOS. 	SBIF-DSB-II-GGTE-GNP-04106	18-03-05	BU, BH y EAP.

CUADRO SINÓPTICO DE LAS NORMAS PRUDENCIALES VIGENTES
EMITIDAS POR LA SUPERINTENDENCIA DE LAS INSTITUCIONES DEL SECTOR BANCARIO Y POR
LA EXTINTA JUNTA DE REGULACIÓN FINANCIERA
CIRCULARES

MATERIA	NÚMERO	FECHA	AMBITO DE APLICACIÓN Y/O INSTITUCIONES QUE REGULA
<p>SE INSTRUYE A LAS INSTITUCIONES FINANCIERAS A SUMINISTRAR A LOS DEUDORES DE LOS CRÉDITOS PARA LA ADQUISICIÓN, MEJORA, AMPLIACIÓN O CONSTRUCCIÓN DE VIVIENDA Y LOS CRÉDITOS OTORGADOS PARA LA ADQUISICIÓN DE VEHÍCULOS, LA TABLA DE AMORTIZACIÓN DE LOS MISMOS, LA CUAL DEBERÁ CONTENER, LOS SIGUIENTES ASPECTOS:</p> <ul style="list-style-type: none"> • FECHA DE OTORGAMIENTO. • MONTO INICIAL DEL PRÉSTAMO. • PLAZO DEL CRÉDITO. • TIPO DE CRÉDITO. • MONTO DEL CAPITAL ADEUDADO. • TASAS DE INTERÉS APLICADAS. • AMORTIZACIONES EFECTUADAS A CAPITAL. • MONTOS DE LOS INTERESES COBRADOS. • CUOTAS MENSUALES CANCELADAS, DEBIDAMENTE DISCRIMINADAS POR LOS DISTINTOS CONCEPTOS APLICADOS, ENTRE LOS CUALES ESTÁN, PÓLIZAS DE SEGURO, INTERESES DE MORA, AMORTIZACIÓN DE CAPITAL, COMISIONES Y GASTOS DE COBRANZAS. 	SBIF-DSB-GGCJ-GLO-02359	22-02-05	BU, BC, BH y EAP.

CUADRO SINÓPTICO DE LAS NORMAS PRUDENCIALES VIGENTES
EMITIDAS POR LA SUPERINTENDENCIA DE LAS INSTITUCIONES DEL SECTOR BANCARIO Y POR
LA EXTINTA JUNTA DE REGULACIÓN FINANCIERA
CIRCULARES

MATERIA	NÚMERO	FECHA	AMBITO DE APLICACIÓN Y/O INSTITUCIONES QUE REGULA
<p>SE INFORMA QUE EL CONSEJO NACIONAL DE LA VIVIENDA (CONAVI), MEDIANTE LA RESOLUCIÓN N° 007 DEL 4 DE FEBRERO DE 2005, RESOLVIÓ, ENTRE OTROS ASPECTOS:</p> <ul style="list-style-type: none"> • HASTA TANTO SEA INSTRUMENTADO EL REGISTRO AUTOMATIZADO DE VIVIENDA PRINCIPAL PREVISTO EN EL ARTÍCULO 4 DE LA LEY ESPECIAL DE PROTECCIÓN AL DEUDOR HIPOTECARIO DE VIVIENDA, SE COMPROBARÁ LA CONDICIÓN DEL INMUEBLE OBJETO DEL CRÉDITO HIPOTECARIO COMO VIVIENDA PRINCIPAL, CON LA RESPECTIVA CONSTANCIA DE INSCRIPCIÓN EXPEDIDA POR EL SENIAT, CONFORME A LO ESTABLECIDO EN LOS LITERALES A, B, C, Y D DE LA CITADA RESOLUCIÓN. • LA TASA DE INTERÉS SOCIAL MÁXIMA PARA LOS SUPUESTOS SEÑALADOS EN LOS LITERALES SUPRA INDICADOS FIJADA EN LA RESOLUCIÓN N° 005 DE FECHA 28 DE ENERO DE 2005, PUBLICADA EN GACETA OFICIAL DE LA REPÚBLICA BOLIVARIANA DE VENEZUELA N° 38.117 DEL 28 DE ENERO DE 2005, DEBERÁ SER APLICADA A PARTIR DE LA MENCIONADA FECHA. • 	SBIF-DSB-II-GGTE-GNP-02342	22-02-05	BU, BH y EAP.

CUADRO SINÓPTICO DE LAS NORMAS PRUDENCIALES VIGENTES
EMITIDAS POR LA SUPERINTENDENCIA DE LAS INSTITUCIONES DEL SECTOR BANCARIO Y POR
LA EXTINTA JUNTA DE REGULACIÓN FINANCIERA
CIRCULARES

MATERIA	NÚMERO	FECHA	AMBITO DE APLICACIÓN Y/O INSTITUCIONES QUE REGULA
SE INSTRUYE A LAS INSTITUCIONES FINANCIERAS A DAR CUMPLIMIENTO AL CONTENIDO DE LA LEY ESPECIAL DE PROTECCIÓN AL DEUDOR HIPOTECARIO DE VIVIENDA, EN CUANTO A CONCEDER LAS CRÉDITOS HIPOTECARIOS BAJO LAS CONDICIONES DE DICHA LEY, Y SE SIRVA TRAMITAR INMEDIATAMENTE LAS SOLICITUDES DE CRÉDITOS HIPOTECARIOS QUE HAYA RECIBIDO O RECIBA POSTERIORMENTE.	SBIF-GGTE-GNP-01220	28-01-05	BU, BH y EAP.

CUADRO SINÓPTICO DE LAS NORMAS PRUDENCIALES VIGENTES
EMITIDAS POR LA SUPERINTENDENCIA DE LAS INSTITUCIONES DEL SECTOR BANCARIO Y POR
LA EXTINTA JUNTA DE REGULACIÓN FINANCIERA
CIRCULARES

MATERIA	NÚMERO	FECHA	AMBITO DE APLICACIÓN Y/O INSTITUCIONES QUE REGULA
<p>SE FORMULAN LAS INSTRUCCIONES QUE MÁS ADELANTE SE DETALLAN, LAS CUALES SE CONSIDERAN IMPORTANTES PARA LA CULMINACIÓN DE LOS PROCESOS DE INTERVENCIÓN; ENTRE ELLAS PODEMOS MENCIONAR:</p> <ul style="list-style-type: none"> • LA GESTIÓN DE INTERVENCIÓN Y EL TRABAJO DEL INTERVENTOR SE DEBE REALIZAR A TIEMPO COMPLETO, CON LA PRESENCIA PERMANENTE DEL INTERVENTOR EN EL LUGAR DE TRABAJO; LAS AUSENCIAS O FALTAS TEMPORALES DEBERÁN SER JUSTIFICADAS POR ESCRITO E INFORMADAS PREVIAMENTE A ESTA SUPERINTENDENCIA A TRAVÉS DE LA GERENCIA DE EMPRESAS RELACIONADAS INTERVENIDAS. • TODO INGRESO Y/O EGRESO DE RECURSO HUMANO PARA EL MANEJO DE LA INTERVENCIÓN, DEBERÁ SER PREVIAMENTE JUSTIFICADO POR ESCRITO, ASÍ COMO, CONSULTADO PREVIAMENTE A ESTA SUPERINTENDENCIA A TRAVÉS DE LA GERENCIA DE EMPRESAS RELACIONADAS INTERVENIDAS. • LA GERENCIA DE EMPRESAS RELACIONADAS INTERVENIDAS, PARA AQUELLAS INTERVENCIONES CON MÁS DE UN INTERVENTOR, DESIGNARÁ UNO DE ELLOS COMO COORDINADOR DE LAS ACTIVIDADES DE INTERVENCIÓN. 	SBIF-GERI-01123	26-01-05	A LOS INTERVENTORES DE LAS EMPRESAS RELACIONADAS QUE ALLI SE SEÑALAN.

CUADRO SINÓPTICO DE LAS NORMAS PRUDENCIALES VIGENTES
EMITIDAS POR LA SUPERINTENDENCIA DE LAS INSTITUCIONES DEL SECTOR BANCARIO Y POR
LA EXTINTA JUNTA DE REGULACIÓN FINANCIERA
CIRCULARES

MATERIA	NÚMERO	FECHA	AMBITO DE APLICACIÓN Y/O INSTITUCIONES QUE REGULA
SE INSTRUYE A LAS INSTITUCIONES QUE NO PODRÁN REALIZAR PROCESAMIENTO DE DATOS, TRASLADOS O MIGRACIÓN DE DATOS O CUALQUIER OTRA INFORMACIÓN, FUERA DEL TERRITORIO DE LA REPÚBLICA BOLIVARIANA DE VENEZUELA. EN TAL SENTIDO, SI LAS INSTITUCIONES HUBIEREN ADELANTADO O PLANIFICADO LA EJECUCIÓN DE ALGÚN PROYECTO DE SIMILAR NATURALEZA A LO INDICADO ANTERIORMENTE, DEBERÁN DE MANERA INMEDIATA SUSPENDER EL PROCESO Y RETOMAR LAS OPERACIONES EN EL TERRITORIO DE LA REPÚBLICA BOLIVARIANA DE VENEZUELA.	SBIF-GGCJ-GGTI-01096	26-01-05	BU, BC, BDD, BSP, BI, BH, AF, FMM, EAP, I.M.C.P, CC, FNGR, SGR, FCR, y SCR.
SE INDICA A LAS INSTITUCIONES FINANCIERAS QUE NO PODRÁN INTENTAR DEMANDAS DE EJECUCIÓN DE HIPOTECAS HASTA TANTO EL BANCO NACIONAL DE AHORRO Y PRÉSTAMO (BANAP) EMITA EL CERTIFICADO DE DEUDA CORRESPONDIENTE, TODO ELLO EN ATENCIÓN AL ARTÍCULO 56 DE LA LEY DE PROTECCIÓN AL DEUDOR HIPOTECARIO DE VIVIENDA, EL CUAL ORDENA LA PARALIZACIÓN DE TODOS LOS PROCESOS JUDICIALES EN EJECUCIÓN DE DEMANDA DE LOS DEUDORES HIPOTECARIOS PARA EL MOMENTO DE LA ENTRADA EN VIGENCIA DE LA CITADA LEY.	SBIF-GGCJ-GALE-00717	18-01-05	BU, BH y EAP.

CUADRO SINÓPTICO DE LAS NORMAS PRUDENCIALES VIGENTES
EMITIDAS POR LA SUPERINTENDENCIA DE LAS INSTITUCIONES DEL SECTOR BANCARIO Y POR
LA EXTINTA JUNTA DE REGULACIÓN FINANCIERA
CIRCULARES

MATERIA	NÚMERO	FECHA	AMBITO DE APLICACIÓN Y/O INSTITUCIONES QUE REGULA
SE NOTIFICA QUE SE ENCUENTRA DISPONIBLE EN LA EXTRANET BANCARIA, OPCIÓN CRÉDITOS INDEXADOS, LA TABLA MODELO ÚNICA, ASÍ COMO EL INSTRUCTIVO PARA EL RECÁLCULO DE LA DEUDA DE LOS CRÉDITOS HIPOTECARIOS OTORGADOS PARA LA ADQUISICIÓN O REMODELACIÓN DE VIVIENDAS, QUE CORRESPONDA AL ÁREA DE ASISTENCIA III, O QUE FUERON OTORGADOS FUERA DEL SISTEMA DE POLÍTICA HABITACIONAL PERO CON BASE AL INGRESO FAMILIAR DEL PRESTATARIO Y QUE PARA LA FECHA DE LA SENTENCIA DEL TRIBUNAL SUPREMO DE JUSTICIA DEL 24 DE ENERO DEL 2002, SE ENCUENTRAN VIGENTES, APLICANDO LA METODOLOGÍA PARA DICHO RECÁLCULO EMANADA DEL BANCO NACIONAL DE AHORRO Y PRÉSTAMO (BANAP).	SBIF-GGCJ-GTE-GGTI-00661	18-01-05	BU, BH, y EAP.
SE EXHORTA A LAS INSTITUCIONES FINANCIERAS A EXONERAR DEL COBRO DE COMISIONES Y OTROS CARGOS A TODAS LAS CUENTAS CUYA APERTURA HAYA SIDO ORDENADA POR LOS TRIBUNALES DE LA REPÚBLICA Y REINTEGRAR LOS DÉBITOS QUE POR ESTE CONCEPTO SE HUBIESEN REALIZADO, DE CONFORMIDAD CON EL ARTÍCULO 823 DEL CÓDIGO DE PROCEDIMIENTO CIVIL, REFERENTE A LOS DEPÓSITOS CONSIGNADOS POR DEUDORES QUE FORMULAN OFERTA REAL DE PAGO A SUS ACREEDORES.	SBIF-GGCJ-GALE-17185	1-12-04	BU, BC, BH y EAP.

CUADRO SINÓPTICO DE LAS NORMAS PRUDENCIALES VIGENTES
EMITIDAS POR LA SUPERINTENDENCIA DE LAS INSTITUCIONES DEL SECTOR BANCARIO Y POR
LA EXTINTA JUNTA DE REGULACIÓN FINANCIERA
CIRCULARES

MATERIA	NÚMERO	FECHA	AMBITO DE APLICACIÓN Y/O INSTITUCIONES QUE REGULA
SE EXHORTA A LOS BANCOS Y DEMÁS INSTITUCIONES FINANCIERAS A OTORGAR UN TRATO JUSTO E IGUALITARIO A LOS DEUDORES QUE LE FUERON OTORGADOS CRÉDITOS INDEXADOS Y/O PARA LA ADQUISICIÓN DE VEHÍCULOS CON RESERVA DE DOMINIO BAJO LA MODALIDAD DE “CUOTA BALÓN”, PERMITIÉNDOLES QUE SUS SOLICITUDES SEAN EVALUADAS SIN QUE SE ESTABLEZCAN CRITERIOS A PRIORI, A LOS FINES DE DETERMINAR CON FUNDAMENTO EN ESA EVALUACIÓN LA CAPACIDAD DE ASUMIR LAS OBLIGACIONES DE PAGO POR PARTE DE LOS MENCIONADOS DEUDORES.	SBIF-GGCJ-GALE-13794	28-09-04	BU, BC, BDD, BH, BI, EAP, AF e IMCP
LAS INSTITUCIONES FINANCIERAS: <ul style="list-style-type: none"> • NO PODRÁN OTORGAR TARJETAS DE DÉBITO U OTRA MODALIDAD DE SERVICIOS QUE PERMITA EFECTUAR DÉBITO O RETIROS FUERAS DE LAS OFICINAS, AGENCIAS O SUCURSALES DE LOS ENTES QUE CONFORMAN EL SISTEMA BANCARIO NACIONAL, SIN LA PREVIA SOLICITUD DEL TITULAR O TITULARES DE LA CUENTA DE AHORRO, CORRIENTE U OTRA MODALIDAD DE CUENTA BANCARIA. • NO PODRÁ ESTAR COMPRENDIDA DENTRO DEL MISMO CONTRATO DE APERTURA DE CUENTA DE AHORRO, CORRIENTE U OTRA MODALIDAD DE CUENTA BANCARIA, LA SOLICITUD DE LAS MODALIDADES DE RETIRO A QUE SE CONTRAE LA PRESENTE CIRCULAR. • 	SBIF-GGCJ-GALE-13507	21-09-04	BU, BC, BDD, BH, BI, EAP, AF, FMM e IMCP.
SE ESTABLECE LA INFORMACIÓN MÍNIMA QUE DEBEN CONTENER LOS CONVENIOS DE CONDICIONES GENERALES Y LOS CONVENIOS DE AFIANZAMIENTOS QUE SUSCRIBAN LAS INSTITUCIONES FINANCIERAS CON LOS ENTES QUE CONFORMAN EL SISTEMA NACIONAL DE GARANTÍAS RECÍPROCAS PARA LA PEQUEÑA Y MEDIANA EMPRESA.	SBIF-GGTE-GNP-12230	25-08-04	BU, BC, BI, EAP, BDD, BSP, BANCOEX, IMCP, SGR y FNGR.

CUADRO SINÓPTICO DE LAS NORMAS PRUDENCIALES VIGENTES
EMITIDAS POR LA SUPERINTENDENCIA DE LAS INSTITUCIONES DEL SECTOR BANCARIO Y POR
LA EXTINTA JUNTA DE REGULACIÓN FINANCIERA
CIRCULARES

MATERIA	NÚMERO	FECHA	AMBITO DE APLICACIÓN Y/O INSTITUCIONES QUE REGULA
NOTIFICACIÓN DE LA DECISIÓN DE LA SALA CONSTITUCIONAL DEL TRIBUNAL SUPREMO DE JUSTICIA DONDE ÉSTA RESOLVIÓ EL RECURSO DE COLISIÓN DE NORMAS LEGALES QUE IMPLICABAN EL IMPUESTO DEL (1X1000) EN EL OTORGAMIENTO DE PRÉSTAMOS QUE SE DOCUMENTAN MEDIANTE PAGARÉS O LETRAS DE CAMBIO PARA EL PAGO DE TIMBRE FISCAL.	SBIF-GGRE-GNP-10797	27-07-04	BU, BC, BI, BH, BD, AF, FMM, EAP, BANAP, BANCOEX e IMCP.
SE ESTABLECE LA INFORMACIÓN MÍNIMA QUE DEBE CONTENER EL CERTIFICADO DE CUSTODIA A SER SUMINISTRADO A CADA UNO DE LOS CLIENTES (PEQUEÑOS Y MEDIANOS AHORRISTAS E INVERSIONISTAS) POR LAS INSTITUCIONES FINANCIERAS QUE MANTENGAN BAJO CUSTODIA LOS TÍTULOS VALORES QUE ADQUIERAN LOS REFERIDOS CLIENTES. LOS TÍTULOS VALORES OBJETO DE EMISIÓN DEL CITADO CERTIFICADO SON LOS DENOMINADOS: 1) BONOS SOBERANOS 2010, 2011 Y 2018; 2) BONOS QUE FORMARON PARTE DE LAS UNIDADES DE INVERSION; Y, 3) VEBONOS INSCRITOS EN LA BOLSA DE VALORES DE CARACAS.	SBIF-GGTE-GNP-08837	17-06-04	BU, BC, BI, BH, BDD, AF, FMM, EAP, BANCOEX e IMCP.
SE INSTRUYE SUSPENDER EL USO DEL SISTEMA DE REFERENCIAS BANCARIAS, HASTA TANTO SEAN ESTABLECIDOS LOS PROCEDIMIENTOS POR PARTE DEL CONSEJO BANCARIO NACIONAL, PREVIA REVISIÓN DEL ENTE SUPERVISOR, RELATIVOS AL INGRESO Y EXCLUSIÓN EN EL CITADO SISTEMA DE LOS CLIENTES DE LAS INSTITUCIONES FINANCIERAS.	SBIF-GGCJ-GALE-03976	24-03-04	BU, BC, BH, BI, EAP, FMM y AF.
PROHIBICIÓN DE EFECTUAR DESCUENTOS POR CUALQUIER CONCEPTO DE LAS CUENTAS NÓMINAS, SEAN ÉSTAS CORRIENTES O DE AHORRO, QUE POSEAN LOS TRABAJADORES, SIN LA PREVIA AUTORIZACIÓN EXPRESA DEL TITULAR DE LA MISMA. ASIMISMO, SERÁ IGUALMENTE APLICABLE ESTA INSTRUCCIÓN PARA AQUELLAS CUENTAS A TRAVÉS DE LAS CUALES SEAN CANCELADAS LAS PENSIONES Y JUBILACIONES.	SBIF-GGCJ-GALE-03975	24-03-04	BU, BC, BH, BDD, FMM, EAP e IMCP.

CUADRO SINÓPTICO DE LAS NORMAS PRUDENCIALES VIGENTES
EMITIDAS POR LA SUPERINTENDENCIA DE LAS INSTITUCIONES DEL SECTOR BANCARIO Y POR
LA EXTINTA JUNTA DE REGULACIÓN FINANCIERA
CIRCULARES

MATERIA	NÚMERO	FECHA	AMBITO DE APLICACIÓN Y/O INSTITUCIONES QUE REGULA
SUSPENSIÓN DEL USO DE TODA PRÁCTICA QUE IMPIDA LA APERTURA DE CUENTAS NÓMINA, SEAN DE AHORRO O CORRIENTES, CON FUNDAMENTO EN LA PRESENTACIÓN DE POSICIONES DEUDORAS NEGATIVAS EN EL SISTEMA DE INFORMACIÓN CENTRAL DE RIESGO (SICRI).	SBIF-GGCJ-GALE-03585	17-03-04	BU, BC, BDD, BH, BI EAP, AF, FMM e IMCP.
LAS INSTITUCIONES FINANCIERAS DEBEN PROCURAR UN TRATO PREFERENCIAL A LOS ANCIANOS Y PERSONAS DE LA TERCERA EDAD, PERSONAS CON DISCAPACIDAD O NECESIDADES ESPECIALES (MUJERES EN ESTADO DE EMBARAZO) QUE SE ENCUENTREN REALIZANDO ALGUNA OPERACIÓN EN LAS CITADAS INSTITUCIONES.	SBIF-GGTE-GALE-03393	15-03-04	BU, BC, BH, BI, EAP, FMM, AF, BANAP, e IMCP.
DIFERIMIENTO DE LA APLICACIÓN DE LA CIRCULAR N° SBIF-UNIF-GSIF-10350, DE FECHA 16 DE SEPTIEMBRE DE 2003, RELACIONADA CON LOS LINEAMIENTOS QUE DEBEN SEGUIR LOS AUDITORES EXTERNOS PARA EL “INFORME SEMESTRAL SOBRE PREVENCIÓN Y CONTROL DE LEGITIMACIÓN DE CAPITALES”.	SBIF-GGT-GNP-16296	19-12-03	BU, BC, BDD, BI, BH, AF, FMM, CC, EAP, BANCOEX, BANAP e IMCP.
MODIFICACIONES RELATIVAS A LA TRANSMISIÓN ELECTRÓNICA DE LOS ARCHIVOS DEL SISTEMA DE INFORMACIÓN CENTRAL DE RIESGO (SICRI).	SBIF-GTI-GTNP-DNP-13540	5-11-03	BU, BC, BH y EAP.
NOTIFICACIÓN A LAS INSTITUCIONES FINANCIERAS DE LA POSICIÓN DE LA ALCALDÍA DEL MUNICIPIO METROPOLITANO DE CARACAS, SOBRE EL PROCEDIMIENTO EFECTUADO POR ALGUNAS INSTITUCIONES FINANCIERAS, EN LOS DESCUENTOS O COMPENSACIONES APLICADOS A LOS INGRESOS PÚBLICOS A FAVOR DEL FISCO METROPOLITANO, PROVENIENTES DE LAS RETENCIONES DE IMPUESTO PREVISTO EN EL ARTÍCULO 19 DE LA ORDENANZA DE TIMBRE FISCAL DEL DISTRITO METROPOLITANO DE CARACAS.	SBIF-GTNP-DNP-13384	31-10-03	BU, BC, BI, BH, AF, FMM, EAP, BANAP, IMCP y BANCOEX.
ASPECTOS A SER CONSIDERADOS POR LOS AUDITORES EXTERNOS EN LA EVALUACIÓN DEL ÁREA DE PREVENCIÓN Y CONTROL DE LEGITIMACIÓN DE CAPITALES DE LOS SUJETOS OBLIGADOS, Y POSTERIOR ELABORACIÓN DEL INFORME ESPECIAL EN LA MENCIONADA MATERIA.	SBIF-UNIF-GSIF-10350	16-09-03	BU, BC, BI, BH, AF, FMM, EAP, CC, e IMCP.

CUADRO SINÓPTICO DE LAS NORMAS PRUDENCIALES VIGENTES
EMITIDAS POR LA SUPERINTENDENCIA DE LAS INSTITUCIONES DEL SECTOR BANCARIO Y POR
LA EXTINTA JUNTA DE REGULACIÓN FINANCIERA
CIRCULARES

MATERIA	NÚMERO	FECHA	AMBITO DE APLICACIÓN Y/O INSTITUCIONES QUE REGULA
EXHORTO A LAS INSTITUCIONES FINANCIERAS PARA QUE EXONEREN DEL PAGO DE CARGOS A LAS CUENTAS BANCARIAS ABIERTAS POR LOS TRIBUNALES DE LA REPÚBLICA EN LAS CUALES SE EFECTÚAN DEPÓSITOS RELACIONADOS A CONSIGNACIONES.	SBIF-CJ-AE-07513	17-07-03	BU, BC, BH, BDD, y EAP.
LAS INSTITUCIONES FINANCIERAS DEBEN NOTIFICAR A SUS USUARIOS, A TRAVÉS DE LOS CANALES DE COMUNICACIÓN QUE PERMITAN SU CONOCIMIENTO OPORTUNO, EFICAZ Y GENERAL, SOBRE LA NULIDAD DE LOS CONTRATOS DE FINANCIAMIENTO DE VENTA DE VEHÍCULOS, SUSCRITOS POR DICHAS INSTITUCIONES, DECRETADA POR EL INSTITUTO PARA LA DEFENSA Y EDUCACIÓN DEL CONSUMIDOR Y EL USUARIO (INDECU), ASÍ COMO, DEL ESTADO DE LOS RECURSOS INTERPUESTOS EN SU CONTRA Y LA VALIDEZ ACTUAL DEL PRECITADO ACTO ADMINISTRATIVO.	SBIF-CJ-AE-05953	9-06-03	BU y BC.
NORMAS QUE DEBEN SER IMPLEMENTADAS POR LAS INSTITUCIONES FINANCIERAS Y DEMÁS EMPRESAS BAJO LA SUPERVISIÓN DE ESTA SUPERINTENDENCIA, PARA CONOCER Y DETECTAR LAS TÉCNICAS Y MECANISMOS UTILIZADOS PARA LA FINANCIACIÓN DEL TERRORISMO Y CONTRIBUIR A QUE DICHAS INSTITUCIONES NO OCULTEN NI MUEVAN INCONSCIENTEMENTE FONDOS PROVENIENTES DEL TERRORISMO O QUE PUEDAN SER UTILIZADAS PARA FINANCIAR A GRUPOS TERRORISTAS O A QUIENES LOS APOYAN.	SBIF-UNIF-DIF-03759	09-04-03	BU, BC, BI, CC, AF, FMM y EAP.
LINEAMIENTOS QUE COMPLEMENTAN EL TRATAMIENTO CONTABLE QUE DEBEN SEGUIR LAS INSTITUCIONES FINANCIERAS AUTORIZADAS POR LA COMISIÓN DE ADMINISTRACIÓN DE DIVISAS (CADIVI), PARA REALIZAR ACTIVIDADES RELATIVAS A LA ADMINISTRACIÓN DEL RÉGIMEN CAMBIARIO.	SBIF-GTNP-DNP-2752	13-03-03	BU, BC y EAP.

CUADRO SINÓPTICO DE LAS NORMAS PRUDENCIALES VIGENTES
EMITIDAS POR LA SUPERINTENDENCIA DE LAS INSTITUCIONES DEL SECTOR BANCARIO Y POR
LA EXTINTA JUNTA DE REGULACIÓN FINANCIERA
CIRCULARES

MATERIA	NÚMERO	FECHA	AMBITO DE APLICACIÓN Y/O INSTITUCIONES QUE REGULA
DEFINICIÓN DEL CONCEPTO DEL CLIENTE USUAL Y CLIENTE OCASIONAL, PARA LAS INSTITUCIONES FINANCIERAS SUJETAS AL CONTROL DE ESTE ORGANISMO EN MATERIA DE PREVENCIÓN Y CONTROL DE LEGITIMACIÓN DE CAPITALES.	SBIF-UNIF-DPC-2276	27-02-03	BC, BU, BH, BI, EAP, FMM e IMCP.
SUSPENSIÓN DE MANERA INMEDIATA DE LA PRESTACIÓN DE SERVICIOS DE CAMBIO DE DIVISAS VINCULADOS A LA ENCOMIENDA ELECTRÓNICA DE FONDOS, QUE SE PRESTEN EN LUGARES DISTINTOS A SUS OFICINAS, SUCURSALES O AGENCIAS.	SBIF-CJ-DPA-1582	13-02-03	BU, BC, EAP y CC.
SE INDICA EL TEXTO DE LA NOTA QUE DEBERÁ HACERSE LLEGAR POR VÍA ELECTRÓNICA A LOS TARJETAHABIENTES QUE INCUMPLIERON LA NORMATIVA CAMBIARIA VIGENTE DURANTE LOS AÑOS 1994-1996.	SBIF-GTNP-DNP-1240	6-02-03	BU, BC y EAP.
LAS INSTITUCIONES FINANCIERAS DEBERÁN ATENDER LOS REQUERIMIENTOS DE RETIRO DE EFECTIVO REALIZADO POR SUS CLIENTES Y USUARIOS, CON OCASIÓN A LOS DEPÓSITOS QUE ÉSTOS MANTENGAN EN SU BANCO O INSTITUCIÓN FINANCIERA, SIN NINGÚN TIPO DE LIMITACIONES Y RESTRICCIÓN, SALVO AQUELLAS QUE SE ENCUENTREN ORDENADAS POR ALGUNA AUTORIDAD JUDICIAL.	SBIF-CJ-AE-11142	13-12-02	BU, BC, BH, BI, EAP, FMM, AF, BANAP, e IMCP.
LOS LINEAMIENTOS ESTABLECIDOS SOBRE EL TRATAMIENTO CONTABLE QUE DEBEN SEGUIR LAS INSTITUCIONES FINANCIERAS QUE PARTICIPEN EN EL PROCESO DE CANJE DE BONOS DE DEUDA PÚBLICA NACIONAL, TAMBIÉN LES SON APLICABLES A LAS INVERSIONES EN TÍTULOS VALORES MANTENIDAS EN LOS FIDEICOMISOS.	SBIF-GTNP-DNP-9990	18-11-02	BU, BC, BI, BH, AF, FMM, EAP, BANAP e IMCP.
LINEAMIENTOS QUE COMPLEMENTAN EL TRATAMIENTO CONTABLE QUE DEBEN SEGUIR LAS INSTITUCIONES FINANCIERAS QUE PARTICIPEN EN EL PROCESO DE CANJE DE LOS BONOS DE DEUDA PÚBLICA NACIONAL.	SBIF-GTNP-DNP-9987	15-11-02	BU, BC, BI, BH, AF, FMM, EAP, BANAP e IMCP.

CUADRO SINÓPTICO DE LAS NORMAS PRUDENCIALES VIGENTES
EMITIDAS POR LA SUPERINTENDENCIA DE LAS INSTITUCIONES DEL SECTOR BANCARIO Y POR
LA EXTINTA JUNTA DE REGULACIÓN FINANCIERA
CIRCULARES

MATERIA	NÚMERO	FECHA	AMBITO DE APLICACIÓN Y/O INSTITUCIONES QUE REGULA
LINEAMIENTOS QUE DEBEN CONSIDERAR LOS INTERVENTORES DE EMPRESAS RELACIONADAS A LOS GRUPOS FINANCIEROS EN RÉGIMEN ESPECIAL, EN EL INFORME CONCLUYENTE SOBRE EL DESTINO DE CADA UNA DE LAS EMPRESAS RELACIONADAS EN INTERVENCIÓN.	SBIF-CJ-DAF-4983	25-06-02	TODOS LOS INTERVENTORES DE EMPRESAS RELACIONADAS A LOS GRUPOS FINANCIEROS EN RÉGIMEN ESPECIAL.
LAS INSTITUCIONES FINANCIERAS NO PUEDEN REQUERIR RECAUDOS DISTINTOS O ADICIONALES A LOS ESTABLECIDOS EN LA LEY DE TIERRAS Y DESARROLLO AGRARIO Y EN LA LEY DE CRÉDITO PARA EL SECTOR AGRÍCOLA, A LOS PEQUEÑOS Y MEDIANOS PRODUCTORES AMPARADOS BAJO LAS PRECITADAS LEYES, QUE ACUDAN AL SISTEMA BANCARIO NACIONAL A SOLICITAR CRÉDITOS PARA EL DESARROLLO DE SU ACTIVIDAD.	SBIF-CJ-AE-2243	21-03-02	BU y BC.
MODIFICACIÓN DE LOS DATOS RELACIONADOS CON LA ACTIVIDAD ECONÓMICA MANEJADA ACTUALMENTE EN EL SICRI.	SBIF-GTI-4040	06-06-01	BU, BC, BI, BH, AF, SC y EAP.
REMISIÓN DE LAS CUENTAS DE ORDEN UTILIZADAS PARA EL REGISTRO DE CRÉDITOS DEL FONDO MUTUAL HABITACIONAL, A LOS FINES DE QUE LAS INSTITUCIONES FINANCIERAS ENVÍEN LA INFORMACIÓN RELATIVA AL (S.I.C.R.I).	SBIF-GTI-GTNP-1354	22-02-01	BU, BC, BI, BH, AF, FMM y EAP.
SE INFORMA A LAS INSTITUCIONES FINANCIERAS LA NUEVA ESTRUCTURA DE DIEZ (10) DÍGITOS PARA EL ENVÍO DE LA INFORMACIÓN FINANCIERA EN: <ul style="list-style-type: none"> BALANCE DE PUBLICACIÓN FORMA “A”. ESTADO DE RESULTADOS DE PUBLICACIÓN FORMA “B”. BALANCE GENERAL FORMA “E”. ESTADO DE RESULTADOS FORMA “F”. 	SBIF-GTNP-DNP-0994	9-02-01	BU, BC, BH, BI, FMM, AF y EAP.

CUADRO SINÓPTICO DE LAS NORMAS PRUDENCIALES VIGENTES
EMITIDAS POR LA SUPERINTENDENCIA DE LAS INSTITUCIONES DEL SECTOR BANCARIO Y POR
LA EXTINTA JUNTA DE REGULACIÓN FINANCIERA
CIRCULARES

MATERIA	NÚMERO	FECHA	AMBITO DE APLICACIÓN Y/O INSTITUCIONES QUE REGULA
LINEAMIENTOS GENERALES A CONSIDERAR POR LOS BANCOS UNIVERSALES, BANCOS COMERCIALES Y BANCOS DE INVERSIÓN AL OTORGAR CRÉDITOS A TRAVÉS DE LOS PROGRAMAS DE FINANCIAMIENTO DE FONCREI.	SBIF-GTNP-DNP-0932	8-02-01	BU, BC y BI.
REQUISITOS MÍNIMOS QUE DEBEN EXISTIR EN LA SECCIÓN DE ANTECEDENTES FINANCIEROS DEL DEUDOR EN EL EXPEDIENTE DE CRÉDITO.	SBIF-CJ-2364	17-04-2000	BU, BC, BI, BH, AF y EAP.
SE INSTRUYE A LOS FONDOS DEL MERCADO MONETARIO ABRIR UNA CUENTA ÚNICA Y EXCLUSIVAMENTE PARA LA COMPENSACIÓN DE LOS CHEQUES RECIBIDOS DE SUS INVERSIONISTAS.	SBIF-CJ-1925	17-03-2000	FMM.
PUBLICACIÓN DE LOS INDICADORES FINANCIEROS QUE DEBERÁN SER PRESENTADOS TRIMESTRALMENTE EN FORMA IMPRESA ANEXO AL BALANCE DE PUBLICACIÓN.	SBIF-GNR-DEST-8554	22-09-99	BU, BC, EAP, BI, BH y AF.
REMISIÓN DE COPIA DEL OFICIO N° 9700-172 DE FECHA 03/08/1999 EMANADO DEL CUERPO TÉCNICO DE POLICÍA JUDICIAL, EN EL CUAL SE IMPARTE INSTRUCCIONES A LAS INSTITUCIONES FINANCIERAS REFERENTES AL ÁREA DE SEGURIDAD BANCARIA.	SBIF-GUNIF-DIF-6935	12-08-99	BU, BC, BI, BH, AF, FMM, EAP y CC.
SE PARTICIPA QUE SERÁ ELIMINADA DE LA “CONSULTA DETALLADA DEL SICRI POR CLIENTE” QUE SE ENTREGA A LOS DEUDORES SOLICITANTES DE CRÉDITOS EN EL SISTEMA BANCARIO NACIONAL, A TRAVÉS DE NUESTRA UNIDAD DE ATENCIÓN AL USUARIO, EL REGISTRO CORRESPONDIENTE A LA CLASIFICACIÓN DE RIESGO ASIGNADA AL CRÉDITO.	SBIF-GTI-4493	27-05-99	BU, BC, BH, BI, SC, AF y EAP.

CUADRO SINÓPTICO DE LAS NORMAS PRUDENCIALES VIGENTES
EMITIDAS POR LA SUPERINTENDENCIA DE LAS INSTITUCIONES DEL SECTOR BANCARIO Y POR
LA EXTINTA JUNTA DE REGULACIÓN FINANCIERA
CIRCULARES

MATERIA	NÚMERO	FECHA	AMBITO DE APLICACIÓN Y/O INSTITUCIONES QUE REGULA
SE GIRAN INSTRUCCIONES A LOS FINES DE LOGRAR UN ÓPTIMO FUNCIONAMIENTO DEL SISTEMA DE INFORMACIÓN CENTRAL DE RIESGO.	SBIF-GTI-3992	13-05-99	BU, BC, BH, BI, SC, AF Y EAP.
PARTICIPACIÓN DEL NUEVO CÓDIGO ASIGNADO POR EL S.W.I.F.T., A LA MONEDA DENOMINADA EURO A UTILIZARSE EN EL SISTEMA DE LEGITIMACIÓN DE CAPITALES.	SBIF-GIT-1584	24-02-99	BU, BC, BH, BI, SGR, AF, FMM, EAP y CC.
SE INFORMA A LAS INSTITUCIONES FINANCIERAS QUE EFECTÚEN OPERACIONES DE REPORTO A QUE CUMPLAN CON LAS NORMAS DE VALUACIÓN SEÑALADA EN EL MANUAL DE CONTABILIDAD PARA BANCOS, OTRAS INSTITUCIONES FINANCIERAS Y ENTIDADES DE AHORRO Y PRÉSTAMO.	SBIF-GNR-DNP-9175	23-12-98	SISTEMA BANCARIO.
SE INFORMA A TODAS LAS ARRENDADORAS FINANCIERAS, BANCOS DE INVERSIÓN Y SOCIEDADES DE CAPITALIZACIÓN QUE SE ASIGNARÁ UN CAMPO QUE SE DENOMINARÁ “TIPO” EN EL ARCHIVO DEUDORES.TXT, QUE PERMITIRÁ IDENTIFICAR SI UN CRÉDITO RELACIONADO EN LA CUENTA CONTABLE DE “CRÉDITOS EN CUOTAS” HA SIDO DESTINADO PARA LA ADQUISICIÓN DE VIVIENDA.	SBIF-GOI-CJ-GNR-DNP-8520	30-11-98	AF, BI y SC.
SE NOTIFICA QUE EN LA GACETA OFICIAL DE LA REPÚBLICA DE VENEZUELA N° 36.510 DE FECHA 5 DE AGOSTO DE 1998 SE ENCUENTRA LA RESOLUCIÓN N° 006-0598 DEL 13 DE MAYO DE 1998 DONDE SE PUBLICAN LAS NORMAS PARA LA AUTORIZACIÓN Y FUNCIONAMIENTO APLICABLES A LOS OPERADORES CAMBIARIOS FRONTERIZOS.	SBIF-GCLC-7082	8-10-98	BU, BC y EAP.

CUADRO SINÓPTICO DE LAS NORMAS PRUDENCIALES VIGENTES
EMITIDAS POR LA SUPERINTENDENCIA DE LAS INSTITUCIONES DEL SECTOR BANCARIO Y POR
LA EXTINTA JUNTA DE REGULACIÓN FINANCIERA
CIRCULARES

MATERIA	NÚMERO	FECHA	AMBITO DE APLICACIÓN Y/O INSTITUCIONES QUE REGULA
SE INFORMA LA CREACIÓN DE LA FIGURA DE LOS OPERADORES CAMBIARIOS FRONTERIZOS, SEGUN RESOLUCIÓN N° 98-03-01 DE FECHA 9 DE MARZO DE 1998, EMITIDA POR EL DIRECTORIO DEL BANCO CENTRAL DE VENEZUELA.	SBIF-GCLC-6335	11-09-98	BU, BC y EAP.
SE INSTRUYE A LAS INSTITUCIONES FINANCIERAS A EXTREMAR LAS MEDIDAS DE CONTROL Y FISCALIZACIÓN EN EL ENVÍO DE LA INFORMACIÓN A TRAVÉS DE MEDIOS MAGNETICOS O POR TRANSMISIÓN ELECTRÓNICA.	SBIF-GT-DEST-5934	31-08-98	BU, BC, BH, BI, FMM, AF, SC y EAP.
SE NOTIFICA A LAS INSTITUCIONES FINANCIERAS MANTENER LA CONFIDENCIALIDAD DE LA INFORMACIÓN FINANCIERA SOBRE LAS OPERACIONES DE LOS CLIENTES.	SBIF-GCLC-5142	3-08-98	BU, BC, BH, BI, SC, AF, FMM, EAP y CC.
MANUAL DEL SISTEMA DE INFORMACIÓN CENTRAL DE RIESGO (SICRI).	SBIF-GOI-4973	23-07-98	BU, BC, BH, BI, AF, EAP y SC.
PROHIBICIÓN A LAS INSTITUCIONES FINANCIERAS DE NO SUMINISTRAR AL PÚBLICO EN FORMA PRELIMINAR, LA INFORMACIÓN CONTENIDA EN LOS ESTADOS FINANCIEROS FORMAS: "A", "B", "E" Y "F", ASÍ COMO LOS DATOS Y ESTADÍSTICAS QUE SE DERIVEN DE LOS MISMOS.	SBIF-GT-DEST-4745	10-07-98	BU, BC, BI, BH, AF, SC, FMM y EAP.
SE PROHIBE CUALQUIER TIPO DE OPERACIÓN O ACTIVIDAD QUE IMPLIQUE LA CAPTACIÓN DIRECTA O INDIRECTA DE RECURSOS DEL PÚBLICO DENTRO DEL TERRITORIO NACIONAL, POR CUENTA Y NOMBRE DE LOS BANCOS E INTIUCIONES FINANCIERAS CONSTITUÍDAS Y DOMICILIADAS EN EL EXTERIOR, NO AUTORIZADAS PARA OPERAR DENTRO DEL TERRITORIO NACIONAL.	SBIF-CJ-4690	8-07-98	BU, BC, BH, BI, FMM, AF, SC, EAP y ORBE.

CUADRO SINÓPTICO DE LAS NORMAS PRUDENCIALES VIGENTES
EMITIDAS POR LA SUPERINTENDENCIA DE LAS INSTITUCIONES DEL SECTOR BANCARIO Y POR
LA EXTINTA JUNTA DE REGULACIÓN FINANCIERA
CIRCULARES

MATERIA	NÚMERO	FECHA	AMBITO DE APLICACIÓN Y/O INSTITUCIONES QUE REGULA
FORMA DE REGISTRO CONTABLE DE LAS GANANCIAS OBTENIDAS POR LA PARTICIPACIÓN PATRIMONIAL EN EMPRESAS FILIALES O AFILIADAS.	SBIF-GT-DET-3828	08-06-98	BU, BC, BI, BH, AF, SC, FMM y EAP.
SE INFORMA A LAS OFICINAS DE REPRESENTACIÓN QUE DEBEN SUMINISTRAR TRIMESTRALMENTE, DENTRO DE LOS PRIMEROS QUINCE (15) DÍAS HÁBILES SIGUIENTES A LA FINALIZACIÓN DEL RESPECTIVO TRIMESTRE, UNA CERTIFICACIÓN POR MEDIO DE LA CUAL SE DEJE CONSTANCIA QUE NI LA OFICINA DE REPRESENTACIÓN NI LA CASA MATRIZ HAN REALIZADO EN VENEZUELA OPERACIÓN ALGUNA QUE CONSTITUYA DIRECTA O INDIRECTAMENTE CAPTACIÓN DE RECURSOS U OTRAS OPERACIONES PASIVAS.	SBIF-GT-DIE-3664	1-06-98	ORBE.
CUMPLIMIENTO DE LA IMPLEMENTACIÓN DEL SISTEMA DE INFORMACIÓN CENTRAL DE RIESGO SICRI.	SBIF-GT-GOI-2922	29-04-98	BU, BC, BH, BI, SC, AF y EAP.
SE INSTRUYE A LAS INSTITUCIONES FINANCIERAS, QUE INTRODUZCAN NUEVOS INSTRUMENTOS O PRODUCTOS EN EL MERCADO BANCARIO, LA REMISIÓN DE LOS DOCUMENTOS QUE SE DETALLAN EN LA CIRCULAR.	SBIF-GT-DET-2302	2-04-98	BU, BC, BH, BI, AF, FMM, SC y EAP.
PARÁMETROS QUE ESTE ORGANISMO APLICARÁ EN EL DESARROLLO DE SUS TAREAS DE INSPECCIÓN, REGULACIÓN, SUPERVISIÓN, VIGILANCIA, ASÍ COMO SOBRE LAS PAUTAS Y PRÁCTICAS DESTINADAS A IDENTIFICAR, MEDIR CONTROLAR Y DAR SEGUIMIENTO A LOS CRÉDITOS AL CONSUMO.	SBIF-GT-DET-0592	27-01-98	SISTEMA BANCARIO.
REQUISITOS PARA RELACIONAR LOS CRÉDITOS SEGÚN EL MANUAL DE VALIDACIÓN.	SBIF-GOI-GACS-CJ-GT-0246	14-01-98	BU, BC, BH, BI, AF, SC y EAP.
INICIO DEL PROCESO DEL SISTEMA DE INFORMACIÓN CENTRAL DE RIESGO (S.I.C.R.I.), SEGÚN EL MANUAL DE ESPECIFICACIONES TÉCNICAS.	SBIF-GOI-7187	31-10-97	BU y BC.

CUADRO SINÓPTICO DE LAS NORMAS PRUDENCIALES VIGENTES
EMITIDAS POR LA SUPERINTENDENCIA DE LAS INSTITUCIONES DEL SECTOR BANCARIO Y POR
LA EXTINTA JUNTA DE REGULACIÓN FINANCIERA
CIRCULARES

MATERIA	NÚMERO	FECHA	AMBITO DE APLICACIÓN Y/O INSTITUCIONES QUE REGULA
BSE INFORMA QUE TODAS AQUELLAS PROMOCIONES CUYAS TRANSACCIONES SE PUEDAN REALIZAR CON LOS DIFERENTES TIPOS DE SERVICIOS BANCARIOS Y QUE IMPLIQUEN PROPAGANDA O PUBLICIDAD DE SEGUROS, DEBERÁN ESTAR PREVIAMENTE AUTORIZADOS POR LA SUPERINTENDENCIA DE SEGUROS.	SBIF-GT-DET-1749	31-03-97	BU, BC, BH, BI, FMM, AF y EAP.
SE RATIFICA LA OBLIGACIÓN A LAS INSTITUCIONES FINANCIERAS CONSTITUIDAS O DOMICILIADAS EN EL PAÍS QUE CELEBREN OPERACIONES CON CENTROS OFF-SHORE QUE DEBEN REMITIR A ESTE ORGANISMO LA DOCUMENTACIÓN SEÑALADA EN LA CIRCULAR.	SBIF-GT-DET-0769	20-02-97	BU, BC, BH, BI, AF y SC.
SE INFORMA QUE TODAS AQUELLAS PROMOCIONES CUYAS TRANSACCIONES SE PUEDAN REALIZAR CON TARJETAS DE CRÉDITO QUE IMPLIQUEN PROPAGANDA O PUBLICIDAD DE SEGUROS, DEBERÁN ESTAR PREVIAMENTE AUTORIZADAS POR LA SUPERINTENDENCIA DE SEGUROS.	SBIF-SFB-0011	2-01-97	BU, BC, BH, BI, FAL, AF y EAP.
SE REITERA QUE LAS ACTIVIDADES DE INTERMEDIACIÓN FINANCIERA ESTÁN RESERVADAS A AQUELLOS BANCOS Y DEMÁS INSTITUCIONES FINANCIERAS QUE PREVIAMENTE HAYAN OBTENIDO AUTORIZACIÓN DE ESTE ORGANISMO.	SBIF-CJ-4804	12-11-96	BU, BH, BI, FAL, AF, SC, EAP, OR.
SE NOTIFICA A LAS INSTITUCIONES FINANCIERAS QUE DEBEN IDENTIFICAR Y EXPLICAR CADA UNO DE LOS AJUSTES, RECLASIFICACIONES Y ELIMINACIONES DE PARTIDAS RECÍPROCAS O DE TRANSACCIONES INTRAGRUPOS, EN LA INFORMACIÓN COMPLEMENTARIA A LOS ESTADOS FINANCIEROS.	SBIF-SBA-3126	8-08-96	A TODO EL SISTEMA.

CUADRO SINÓPTICO DE LAS NORMAS PRUDENCIALES VIGENTES
EMITIDAS POR LA SUPERINTENDENCIA DE LAS INSTITUCIONES DEL SECTOR BANCARIO Y POR
LA EXTINTA JUNTA DE REGULACIÓN FINANCIERA
CIRCULARES

MATERIA	NÚMERO	FECHA	AMBITO DE APLICACIÓN Y/O INSTITUCIONES QUE REGULA
SE RECUERDA QUE TODO CAMBIO EN LA DENOMINACIÓN COMERCIAL DE LOS BANCOS Y DEMÁS INSTITUCIONES FINANCIERAS, DEBERÁ SER PREVIAMENTE AUTORIZADO POR ESTE ORGANISMO.	SBIF-CJ-2442	17-06-96	BC, BI, AF, FAL, INSTITUTOS DE CRÉDITO DEL ESTADO, BH, CC y EAP.
NORMAS PARA LA EMISIÓN Y REGISTRO DE PODERES APLICABLES A LAS ENTIDADES DE AHORRO Y PRÉSTAMO QUE CONSERVAN LA FORMA DE SOCIEDAD CIVIL.	SBIF-GT-DPC-5176	16-10-95	EAP.
PRESENTAR ANTE LA DIVISIÓN DE SEGURIDAD BANCARIA DEL CUERPO TÉCNICO DE POLICÍA JUDICIAL (CTPJ) UNA RELACIÓN DEL PERSONAL QUE LABORA EN CADA INSTITUCIÓN.	HBS-E-301-3082	3-07-91	SISTEMA BANCARIO.
TRATAMIENTO CONTABLE APLICADO A LAS ACCIONES RECIBIDAS COMO DIVIDENDOS.	HBS-011-02-4836	25-07-85	SISTEMA BANCARIO.
SE RECUERDA A LAS INSTITUCIONES FINANCIERAS EL ESTRICTO CUMPLIMIENTO DE LA CIRCULAR N° HSB-200-5355 DE FECHA 13 DE SEPTIEMBRE DE 1984 RELATIVA AL INFORME DE LOS COMISARIOS SOBRE EL RESULTADO DE CADA EJERCICIO SEMESTRAL.	HBS-203-680	4-02-85	BC.
INFORME A SER PRESENTADO POR EL (LOS) COMISARIO (S) DE LAS INSTITUCIONES FINANCIERAS.	HSB-200-5355	13-09-84	ENTES SUJETOS A LA SUPERVISIÓN DE LA SUDEBAN.
REMISIÓN DE COPIA DE LA COMUNICACIÓN DEL MINISTERIO DE JUSTICIA DONDE RATIFICA EL APARTE 6.6 DEL ARTÍCULO 6 DEL INSTRUCTIVO NORMAS DE SEGURIDAD BANCARIA, REFERENTE A SISTEMAS DE SEGURIDAD SOBRE ROBOS Y HURTOS.	HBS-101-3892	3-07-84	BC.

CUADRO SINÓPTICO DE LAS NORMAS PRUDENCIALES VIGENTES
EMITIDAS POR LA SUPERINTENDENCIA DE LAS INSTITUCIONES DEL SECTOR BANCARIO Y POR
LA EXTINTA JUNTA DE REGULACIÓN FINANCIERA
CIRCULARES

MATERIA	NÚMERO	FECHA	AMBITO DE APLICACIÓN Y/O INSTITUCIONES QUE REGULA
RECOMENDACIONES A CUMPLIR POR EL ÁREA DE AUDITORÍA INTERNA SOBRE LA CARTERA DE CRÉDITOS POR LO MENOS UNA (1) VEZ AL AÑO Y MANTENER A DISPOSICIÓN DE SUDEBAN LOS PAPELES DE TRABAJO RESPECTIVOS.	HSB-200-1155	24-02-84	SISTEMA BANCARIO.
REFORZAR LA SEGURIDAD DEL CHEQUE COMO MEDIO DE PAGO A TRAVÉS DE LA CLÁUSULA “NO ENDOSABLE” O “NO A LA ORDEN”.	HBS-010-422	24-01-84	SISTEMA BANCARIO.
SE INSTRUYE A LAS SOCIEDADES FINANCIERAS A DAR Estricto CUMPLIMIENTO SOBRE LAS COLOCACIONES DE SUS PROPIOS FONDOS A TRAVÉS DE ACEPTACIONES COMERCIALES EN MESA DE DINERO.	HSB-104-3778	27-07-83	SF.
CONSIDERAR LOS ACUERDOS BILATERALES PREVIOS COMO REQUISITOS PARA OTORGAR CRÉDITOS PARA ADQUISICIÓN DE EMBARCACIONES QUE NO PUEDAN OPERAR EN ÁREAS DE NUESTRA ZONA ECONÓMICA.	HSB-100-2507	4-06-81	SISTEMA BANCARIO.
SE INSTRUYE QUE EN CADA REFORMA ESTRUCTURAL QUE SE REALICEN EN LAS INSTITUCIONES FINANCIERAS SE PARTICIPE AL CUERPO TÉCNICO DE POLICÍA JUDICIAL (CTPJ), A LOS FINES QUE HAGAN LAS OBSERVACIONES QUE EL CASO AMERITE.	HBS-100-6668	3-12-80	SISTEMA BANCARIO.
PROHIBICIÓN DE ENTRADA AL INTERIOR DE LAS OFICINAS DE LOS INSTITUTOS BANCARIOS A LOS CIUDADANOS QUE ESTÉN PORTANDO CASCOS DE MOTORIZADOS Y LENTES OSCUROS.	HBS-100-3822	18-07-80	SISTEMA BANCARIO.
CUMPLIMIENTO DE LA CIRCULAR N° 971 DEL 01/07/1980 EMANADA DEL CUERPO TÉCNICO DE POLICÍA JUDICIAL RELATIVA A LAS CARACTERÍSTICAS QUE DEBAN REUNIR LAS BÓVEDAS Y CAJAS DE SEGURIDAD.	HSB-100-3821	18-07-80	SISTEMA BANCARIO.

CUADRO SINÓPTICO DE LAS NORMAS PRUDENCIALES VIGENTES
EMITIDAS POR LA SUPERINTENDENCIA DE LAS INSTITUCIONES DEL SECTOR BANCARIO Y POR
LA EXTINTA JUNTA DE REGULACIÓN FINANCIERA
CIRCULARES

MATERIA	NÚMERO	FECHA	AMBITO DE APLICACIÓN Y/O INSTITUCIONES QUE REGULA
PREVISIONES DE SEGURIDAD BANCARIA.	HSB-100-197	14-01-80	SISTEMA BANCARIO.
NORMAS MÍNIMAS DE SEGURIDAD.	HSB-100-196	14-01-80	SISTEMA BANCARIO.
LOS DESFALCOS, ATRACOS O INTENTOS DE LOS MISMOS DEBERÁN SER NOTIFICADOS A SUDEBAN.	HSB-100-2784	30-05-79	SISTEMA BANCARIO.
CERTIFICADOS DE SEGURIDAD.	HSB-300-588	1-02-78	SISTEMA BANCARIO.
SE SOLICITA A LAS ALMACENADORAS REMITIR LOS ESTADOS FINANCIEROS MENSUALES DENTRO DE LOS QUINCE (15) DÍAS SIGUIENTES AL TÉRMINO DE CADA MES.	HSB-105-2653	25-05-77	ALMACENADORAS.
INSTRUCCIONES REFERENTE A LAS DIMENSIONES DE LOS FORMATOS PARA LAS OBLIGACIONES EMITIDAS, A LOS FINES DE FACILITAR EL SELLADO DE LAS MISMAS.	HSB-100-408	23-01-77	SF.

LEYENDA:

IB	INSTITUCIONES BANCARIAS
IBSP	INSTITUCIONES BANCARIAS DEL SECTOR PÚBLICO
AF	: ARRENDADORAS FINANCIERAS
BANCOEX	: BANCO DE COMERCIO EXTERIOR
BANDES	: BANCO DE DESARROLLO ECONÓMICO Y SOCIAL DE VENEZUELA
BANAP	: BANCO NACIONAL DE AHORRO Y PRÉSTAMO
BANAVIH	: BANCO NACIONAL DE VIVIENDA Y HÁBITAT
BC	: BANCOS COMERCIALES
BCV	: BANCO CENTRAL DE VENEZUELA
BDD	: BANCOS DE DESARROLLO
BH	: BANCOS HIPOTECARIOS
BI	: BANCOS DE INVERSIÓN
BSP	: BANCOS DE SEGUNDO PISO
BU	: BANCOS UNIVERSALES
CC	: CASAS DE CAMBIO
CP	: CONTADOR PÚBLICO
EAP	: ENTIDADES DE AHORRO Y PRÉSTAMO
EETC	: EMPRESA EMISORA DE TARJETAS DE CRÉDITO
FONCREI	: FONDO DE CRÉDITO INDUSTRIAL
FONDAFA	: FONDO DE DESARROLLO AGROPECUARIO, PESQUERO, FORESTAL Y AFINES
FMM	: FONDOS DE MERCADO MONETARIO
FNCR	: FONDO NACIONAL DE CAPITAL DE RIESGO
FNGR	: FONDO NACIONAL DE GARANTÍAS RECÍPROCAS
FOGADE	: FONDO DE GARANTÍA DE DEPÓSITOS Y PROTECCIÓN BANCARIA
GF	: GRUPOS FINANCIEROS
IMCP	: INSTITUTO MUNICIPAL DE CRÉDITO POPULAR
OCF	: OPERADOR CAMBIARIO FRONTERIZO
ORBE	: OFICINA DE REPRESENTACIÓN DE BANCOS EXTRANJEROS
OTC	: OPERADORA DE TARJETA DE CRÉDITO
PA	: PERITO AVALUADOR
SC	: SOCIEDADES DE CORRETAJE
SCR	: SOCIEDAD DE CAPITAL DE RIESGO
SF	: SOCIEDADES FINANCIERAS
SGR	: SOCIEDADES DE GARANTÍAS RECÍPROCAS
SNGR	: SISTEMA NACIONAL DE GARANTÍAS RECÍPROCAS
SUDEBAN	: SUPERINTENDENCIA DE BANCOS Y OTRAS INSTITUCIONES FINANCIERAS

Instituciones del Sector Bancario

- Transformación
- Fusión
- Cambio de Objeto Social
- Cambio de Denominación
- Autorizaciones de Funcionamiento

BANCOS UNIVERSALES

	OBSERVACIONES
<ul style="list-style-type: none"> Banco Provincial, S.A. Banco Universal 	<ul style="list-style-type: none"> La transformación a banco universal fue autorizada mediante Resolución N° 098-96 del 26 de noviembre de 1996, publicada en la Gaceta Oficial de la República de Venezuela N° 36.094 del 26 de noviembre de 1996. (Fusión con Provincial Banco de Inversión, Arrendadora Provincial Sociedad de Arrendamiento Financiero, Fondo Provincial de Activos Líquidos y Fondo de Activos Líquidos Finalven). La fusión por absorción con el Banco de Occidente, C.A. fue autorizada mediante Resolución N° 004-0399 del 8 de marzo de 1999, publicada en la Gaceta Oficial de la República de Venezuela N° 36.701 del 14 de mayo de 1999. La fusión por absorción con el Banco Popular y de Los Andes, C.A. fue autorizada a través de Resolución N° 004-1198 del 30 de noviembre de 1998, publicada en la Gaceta Oficial de la República de Venezuela N° 36.607 del 21 de diciembre 1998. La fusión por absorción con el Banco de Lara, C.A., Banco Universal (1) se autorizó a través de Resolución N° 340.00 del 30 de noviembre de 2000, publicada en la Gaceta Oficial de la República Bolivariana de Venezuela N° 37.093 del 06 de diciembre de 2000. La fusión por absorción con la empresa Inversiones BAN-PRO, C.A. se autorizó a través de Resolución N° 080.02 del 26 de junio de 2002, publicada en la Gaceta Oficial de la República Bolivariana de Venezuela N° 37.473 del 27 de junio de 2002.
<ul style="list-style-type: none"> Mercantil, C.A., Banco Universal 	<ul style="list-style-type: none"> La transformación a banco universal fue autorizada mediante Resolución N° 121.96 del 31 de diciembre de 1996, publicada en la Gaceta Oficial de la República de Venezuela N° 36.121 del 8 de enero de 1997. (Fusión con Banco de Inversión Mercantil, Banco Hipotecario Mercantil, Arrendadora Mercantil y Fondo Mercantil). La fusión por absorción con Interbank, C.A., Banco Universal (2) se autorizó a través de Resolución N° 342.00 del 4 de diciembre de 2000, publicada en la Gaceta Oficial de la República Bolivariana de Venezuela N° 37.094 del 7 de diciembre de 2000. El cambio de denominación de Banco Mercantil, C.A., Banco Universal a mercantil, C.A., Banco Universal fue autorizado mediante oficio N° SBIF-DSB-GGCJ-GALE-21848 del 1 de noviembre de 2007.
<ul style="list-style-type: none"> Citibank, N.A., Banco Universal (Sucursal Venezuela) 	<ul style="list-style-type: none"> La transformación a banco universal fue autorizada mediante Resolución N° 014-97 del 24 de enero 1997, publicada en la Gaceta Oficial de la República de Venezuela N° 36.137 del 30 de enero de 1997.
<ul style="list-style-type: none"> Banco Exterior, C.A., Banco Universal 	<ul style="list-style-type: none"> La transformación a banco universal fue autorizada mediante Resolución N° 094-97 del 3 de abril de 1997, publicada en la Gaceta Oficial de la República de Venezuela N° 36.181 del 9 de abril de 1997. (Fusión con Arrendadora Exterior Sociedad de Arrendamiento Financiero y Fondo Exterior).
<ul style="list-style-type: none"> Banesco Banco Universal, C.A. 	<ul style="list-style-type: none"> La transformación a banco universal fue autorizada mediante Resolución N° 390-97 del 22 de agosto 1997, publicada en la Gaceta Oficial de la República de Venezuela N° 36.283 del 3 de septiembre de 1997. (Fusión con Banesco Arrendamiento Financiero y Banesco Fondo de Activos Líquidos). La fusión por absorción con Unibanca Banco Universal, C.A. (3), Banco Hipotecario Unido, S.A., Fondo Unión, C.A., Banco de Inversión Unión, C.A. y C.A. Arrendadora Unión Sociedad de Arrendamiento Financiero se autorizó a través de Resolución N° 078.02 del 26 de junio de 2002, publicada en la Gaceta Oficial de la República Bolivariana de Venezuela N° 37.473 del 27 de junio de 2002.

(1) Este Banco previamente se fusionó por absorción con el Fondo Lara de Activos Líquidos FILARA, C.A. Dicho proceso fue autorizado mediante Resolución N° 138-00 del 3 de enero de 2000, publicada en la Gaceta Oficial de la República Bolivariana de Venezuela N° 36.929 de fecha 10 de enero de 2000.

(2) Este Banco previamente:

- Se transformó a banco universal a través de la fusión por absorción con Arrendadora Internacional, C.A. y Fondo Internacional, C.A. Dicho proceso fue autorizado mediante Resolución N° 237-97 del 29 de abril de 1997, publicada en la Gaceta Oficial de la República de Venezuela N° 36.201 del 8 de mayo de 1997.

- Se fusionó por absorción con Venezolana, Entidad de Ahorro y Préstamo, C.A. Dicho proceso fue autorizado mediante Resolución N° 237.00 del 24 de agosto de 2000, publicada en la Gaceta Oficial de la República Bolivariana de Venezuela N° 37.024 del 29 de agosto de 2000.

(3) Este Banco fue el ente resultante de la fusión por absorción de Caja Familia, Entidad de Ahorro y Préstamo, C.A. (esta Entidad previamente: a) Se fusionó por absorción con El Porvenir, Entidad de Ahorro y Préstamo, C.A., Bancarios, Entidad de Ahorro y Préstamo, C.A., Maracay, Entidad de Ahorro y Préstamo, C.A., Caja Popular Falcón-Zulia, Entidad de Ahorro y Préstamo, C.A. y La Industrial, Entidad de Ahorro y Préstamo, C.A. Dicho proceso fue autorizado mediante Resolución N° 001-0398 del 18 de marzo de 1998, publicada en la Gaceta Oficial de la República de Venezuela N° 36.468 de 4 de junio de 1998; b) se fusionó por absorción con La Primera, Entidad de Ahorro y Préstamo, C.A. Dicho proceso fue autorizado mediante Resolución N° 135-00 del 3 de abril de 2000, publicada en la Gaceta Oficial de la República Bolivariana de Venezuela N° 36.927 de fecha 6 de abril de 2000), por parte del Banco Unión, C.A. y transformación a banco universal, la cual fue autorizada mediante Resolución N° 025.01 del 5 de febrero de 2001, publicada en la Gaceta Oficial de la República Bolivariana de Venezuela N° 37.135 del 6 de febrero de 2001.

BANCOS UNIVERSALES

	OBSERVACIONES
<ul style="list-style-type: none"> Banco del Caribe, C.A., Banco Universal 	<ul style="list-style-type: none"> La transformación a banco universal fue autorizada mediante Resolución N° 073-98 del 6 de abril de 1998, publicada en la Gaceta Oficial de la República de Venezuela N° 36.431 del 13 de abril de 1998. (Fusión con Banco de Inversión del Caribe y Fondo de Activos Líquidos del Caribe).
<ul style="list-style-type: none"> Banco Caroní, C.A., Banco Universal 	<ul style="list-style-type: none"> La transformación a banco universal fue autorizada mediante Resolución N° 233-97 del 19 de junio de 1997, publicada en la Gaceta Oficial de la República de Venezuela N° 36.234 del 25 de junio de 1997. La fusión por absorción del Banco Guayana, C.A. por parte del Banco Caroní, C.A., Banco Universal fue autorizada mediante Resolución N° 325.11 del 15 de diciembre de 2011, publicada en la Gaceta Oficial de la República Bolivariana de Venezuela N° 39.821 del 15 de diciembre de 2011.
<ul style="list-style-type: none"> Banco Sofitasa Banco Universal, C.A. 	<ul style="list-style-type: none"> La fusión por absorción del Fondo Sofitasa, C.A. y la Arrendadora Sofitasa, C.A. por parte del Banco Sofitasa, C.A. y transformación a banco universal fue autorizada mediante Resolución N° 217.01 del 16 de octubre de 2001, publicada en la Gaceta Oficial de la República Bolivariana de Venezuela N° 37.306 del 18 de octubre de 2001.
<ul style="list-style-type: none"> Venezolano de Crédito, S.A., Banco Universal 	<ul style="list-style-type: none"> La fusión por absorción de Soficrédito Banco de Inversión, C.A. y Sogecrédito, C.A. de Arrendamiento Financiero por parte del Banco Venezolano de Crédito, S.A.C.A. y transformación a banco universal fue autorizada mediante Resolución N° 271.01 del 26 de diciembre de 2001, publicada en la Gaceta Oficial de la República Bolivariana de Venezuela N° 37.354 del 28 de diciembre de 2001.
<ul style="list-style-type: none"> BFC Banco Fondo Común, C.A., Banco Universal 	<ul style="list-style-type: none"> La fusión por incorporación entre el Banco República, C.A., Banco Universal (4) y Fondo Común, Entidad de Ahorro y Préstamo, S.A. (5) y transformación a banco universal, fue autorizada a través de Resolución N° 357.00 del 21 de diciembre de 2000, publicada en la Gaceta Oficial de la República Bolivariana de Venezuela N° 37.107 de fecha 27 de diciembre de 2000. El cambio de denominación de Fondo Común, C.A., Banco Universal a BFC Banco Fondo Común, C.A., Banco Universal fue autorizado mediante oficio N° SBIF-DSB-GGCJ-GALE-06895 del 31 de marzo de 2006. La fusión por absorción de BFC Banco Fondo Común, C.A., Banco Universal por parte de TotalBank, C.A., Banco Universal (6) y el cambio de denominación social a BFC Banco Fondo Común, C.A., Banco Universal, fue autorizada mediante Resolución N° 142.10 de fecha 24 de marzo de 2010, publicada en la Gaceta Oficial de la República Bolivariana de Venezuela N° 39.400 de fecha 9 de abril de 2010.
<ul style="list-style-type: none"> Banco Espirito Santo, S.A. Banco Universal (Sucursal Venezuela) 	<ul style="list-style-type: none"> El funcionamiento del Banco Espirito Santo, S.A. Banco Universal (Sucursal Venezuela) fue autorizado mediante Resolución N° 526.10 de fecha 19 de octubre de 2010, publicada en la Gaceta Oficial de la República Bolivariana de Venezuela N° 39.533 de fecha 19 de octubre de 2010. El cambio de denominación social del Banco Espirito Santo, S.A. Sucursal Venezuela, Banco Universal a Novo Banco, S.A., Sucursal Venezuela, Banco Universal fue autorizada mediante Resolución N° 004.15 del 15 de enero de 2015, publicada en la Gaceta Oficial de la República Bolivariana de Venezuela N° 40.595 del 4 de febrero de 2015.

(4) Este Banco previamente se transformó a banco universal. Dicho proceso fue autorizado mediante Resolución N° 039-98 del 27 de febrero de 1998, publicada en la Gaceta Oficial de la República de Venezuela N° 36.408 del 6 de marzo de 1998.

(5) Esta Entidad previamente:

- Se transformó de sociedad civil a sociedad anónima. Dicho proceso fue autorizado mediante Resolución N° 002-0897 del 20 de agosto de 1997, publicada en la Gaceta Oficial de la República de Venezuela N° 36.290 del 12 de septiembre de 1997.

- Se fusionó por absorción con La Vivienda, Entidad de Ahorro y Préstamo, C.A. Dicho proceso fue autorizado mediante Resolución N° 013.00 del 19 de enero de 2000, publicada en la Gaceta Oficial de la República Bolivariana de Venezuela N° 36.875 de fecha 21 de enero de 2000.

- Se fusionó por absorción con Del Centro, Entidad de Ahorro y Préstamo, C.A. Dicho proceso fue autorizado mediante Resolución N° 195.00 del 27 de junio de 2000, publicada en la Gaceta Oficial de la República Bolivariana de Venezuela N° 36.983 de fecha 29 de junio de 2000.

(6) Este Banco previamente:

- Se transformó a banco universal de TotalBank, C.A., Banco Comercial. Dicho proceso fue autorizado a través de Resolución N° 341.05 del 25 de julio de 2005, publicada en la Gaceta Oficial de la República Bolivariana de Venezuela N° 38.251 del 16 de agosto de 2005.

- Cambió de objeto social de Santiago de León Banco de Inversión, C.A. Dicho proceso fue autorizado mediante Resolución N° 012-1298 del 28 de diciembre de 1998, publicada en la Gaceta Oficial de la República de Venezuela N° 36.613 del 4 de enero de 1999.

- Cambió de denominación de Santiago de León, Banco Comercial, C.A. a Banco Comercial Invercorp, C.A. Dicho proceso fue aprobado mediante oficio N° SBIF-SBA-DLAF-6462 del 28 de julio de 1999.

- Cambió de denominación del Banco Comercial Invercorp, C.A. a TotalBank, C.A., Banco Comercial. Dicho proceso fue autorizado mediante oficio N° SBIF-CJ-DAF-0986 del 9 de febrero de 2001.

BANCOS UNIVERSALES

	OBSERVACIONES
<ul style="list-style-type: none"> Banco Occidental de Descuento, Banco Universal, C.A. 	<ul style="list-style-type: none"> La fusión por absorción del Banco Occidental de Descuento, S.A.C.A., Fondo de Activos Líquidos Banco Occidental de Descuento, C.A. y Banco Monagas, C.A. por parte de Norvalbank, C.A. Banco Universal (7) fue autorizada mediante Resolución N° 216.02 del 13 de noviembre de 2002, publicada en la Gaceta Oficial de la República Bolivariana de Venezuela N° 37.569 del 13 de noviembre de 2002. La fusión por absorción de Corp Banca, C.A., Banco Universal (8) por parte del Banco Occidental de Descuento, Banco Universal, C.A. fue autorizada mediante Resolución N° 149.13 del 12 de septiembre de 2013, publicada en la Gaceta Oficial de la República Bolivariana de Venezuela N° 40.249 del 12 de septiembre de 2013.
<ul style="list-style-type: none"> Del Sur, Banco Universal, C.A. 	<ul style="list-style-type: none"> La fusión por absorción de Mérida, Entidad de Ahorro y Préstamo, C.A. (9) y Del Sur, Entidad de Ahorro y Préstamo, C.A. (10) por parte de Del Sur Banco de Inversión, C.A. (11) y transformación a banco universal fue autorizada mediante Resolución N° 218.01 del 18 de octubre de 2001, publicada en la Gaceta Oficial de la República Bolivariana de Venezuela N° 37.311 del 26 de octubre de 2001.
<ul style="list-style-type: none"> Banco de Venezuela, S.A., Banco Universal 	<ul style="list-style-type: none"> La transformación a banco universal fue autorizada mediante Resolución N° 394-97 del 28 de agosto de 1997, publicada en la Gaceta Oficial de la República de Venezuela N° 36.284 del 4 de septiembre de 1997. La fusión por absorción del Banco Caracas, C.A., Banco Universal (12) por parte del Banco de Venezuela, S.A.C.A., Banco Universal fue autorizada mediante Resolución N° 036.02 del 11 de abril de 2002, publicada en la Gaceta Oficial de la República Bolivariana de Venezuela N° 37.423 del 15 de abril de 2002 La fusión por absorción de Mi Casa Entidad de Ahorro y Préstamo, C.A. (13) por parte del Banco de Venezuela, S.A. Banco Universal fue autorizada mediante Resolución N° 154.10 de fecha 05 de abril de 2010, publicada en la Gaceta Oficial de la República Bolivariana de Venezuela N° 39.396 de esa misma fecha.

- (7) Este Banco previamente se fusionó por absorción con Valencia, Entidad de Ahorro y Préstamo, C.A. (esta Entidad previamente se transformó de sociedad civil a sociedad anónima. Dicho proceso fue autorizado mediante Resolución N° 004-0397 del 6 de marzo de 1997, publicada en la Gaceta Oficial de la República de Venezuela N° 36.193 del 25 de abril de 1997) por parte del Banco Noroco, C.A. y se transformó a banco universal. Dicho proceso fue autorizado a través de Resolución N° 005.01 del 9 de enero de 2001, publicada en la Gaceta Oficial de la República Bolivariana de Venezuela N° 37.117 del 11 de enero de 2001.
- (8) La transformación a banco universal fue autorizada mediante Resolución N° 261.99 del 6 de septiembre de 1999, publicada en la Gaceta Oficial de la República de Venezuela N° 36.784 del 10 de septiembre de 1999. (Fusión por absorción de Corp Banco de Inversión, Corp Banco Hipotecario, Corp Arrendadora Financiera, Sociedad Anónima de Arrendamiento Financiero, Corp Fondo de Activos Líquidos y Banco del Orinoco, Banco Universal). Previamente, este Banco se transformó a banco universal. Dicho proceso fue autorizado mediante Resolución N° 108.97 del 8 de abril de 1997, publicada en la Gaceta Oficial de la República de Venezuela N° 36.181 del 9 de abril de 1997 (Fusión con Orinoco Banco de Inversión, Arrendadora del Orinoco, Arrendamiento Financiero, Banco Hipotecario del Orinoco y Fondo de Inversión del Orinoco).
- (9) La transformación de sociedad civil a compañía anónima fue autorizada mediante Resolución N° 041.01 del 19 de febrero de 2001, publicada en la Gaceta Oficial de la República Bolivariana de Venezuela N° 37.145 del 21 de febrero de 2001.
- (10) Esta Entidad previamente:
- Se transformó de sociedad civil a sociedad anónima. Dicho proceso fue autorizado mediante Resolución N° 001-1097 del 9 de octubre de 1997, publicada en la Gaceta Oficial de la República de Venezuela N° 36.314 del 16 de octubre de 1997.
 - Se fusionó por absorción con Oriente, Entidad de Ahorro y Préstamo, C.A. (Entidad que previamente se transformó de sociedad civil a compañía anónima. Dicho proceso fue autorizado mediante Resolución N° 005-0897 del 20 de agosto de 1997, publicada en la Gaceta Oficial de la República de Venezuela N° 36.290 del 12 de septiembre de 1997). Dicho proceso fue autorizado mediante Resolución N° 196-00 del 27 de junio de 2000, publicada en la Gaceta Oficial de la República Bolivariana de Venezuela N° 36.983 de fecha 29 de junio de 2000.
- (11) Este Banco de Inversión cambió de denominación de Exterior Banco de Inversión, C.A. a Del Sur Banco de Inversión, C.A. Dicho cambio de denominación fue autorizado mediante oficio N° SBIF-CJ-DAF-2299 del 28 de marzo de 2001.
- (12) Este Banco previamente:
- Se fusionó por absorción con el Banco de Inversión Caracas, Banco de Inversión Bancaracas, Arrendadora Bancaracas y Fondo de Activos Líquidos Bancaracas para transformarse a banco universal. Dicho proceso fue autorizado mediante Resolución N° 342-98 del 22 de diciembre de 1998, publicada en la Gaceta Oficial de la República de Venezuela N° 36.612 del 30 de diciembre de 1998.
 - Se fusionó por absorción con el Banco Fivenez, S.A.C.A., Banco Universal (este Banco previamente se transformó a banco universal y, posteriormente, se fusionó por absorción con Fivenez Arrendadora Financiera, S.A., Inversora Fivenez, S.A. y Fivenez Banco Hipotecario, S.A. Dichos procesos fueron autorizados mediante Resoluciones Nos. 117.96 del 20 de diciembre de 1996 y 055-0797 del 10 de julio de 1997, publicadas en las Gacetas Oficiales de la República de Venezuela Nos. 36.121 del 8 de enero de 1997 y 36.290 del 12 de septiembre de 1997, respectivamente). Dicho proceso fue autorizado mediante Resolución N° 001-0699 del 17 de junio de 1999, publicada en la Gaceta Oficial de la República de Venezuela N° 36.731 del 28 de junio de 1999.
- (13) Esta Entidad de Ahorro y Préstamo previamente:
- Se transformó de sociedad civil a compañía anónima, autorizada mediante Resolución N° 002-0698 del 26 de junio de 1998, publicada en la Gaceta Oficial de la República de Venezuela N° 36.539 del 15 de septiembre de 1998.
 - Se fusionó por absorción con La Primogénita, Entidad de Ahorro y Préstamo, C.A., autorizada a través de Resolución N° 006-01 del 9 de enero de 2001, publicada en la Gaceta Oficial de la República Bolivariana de Venezuela N° 37.117 del 11 de enero de 2001.
 - La Primogénita, Entidad de Ahorro y Préstamo, C.A. previamente se transformó de sociedad civil a compañía anónima. Dicho proceso fue autorizado mediante Resolución N° 001-1198 del 4 de noviembre de 1998, publicada en la Gaceta Oficial de la República de Venezuela N° 36.606 del 18 de diciembre de 1998.

BANCOS UNIVERSALES

	OBSERVACIONES
<ul style="list-style-type: none"> Banco del Tesoro, C.A., Banco Universal 	<ul style="list-style-type: none"> La transformación a banco universal del Banco Hipotecario Latinoamericana, C.A. y el cambio de su denominación social a Banco del Tesoro, C.A., Banco Universal fue autorizada mediante Resolución N° 395.05 del 12 de agosto de 2005, publicada en la Gaceta Oficial de la República Bolivariana de Venezuela N° 38.249 del 12 de agosto de 2005 La fusión por absorción de Sofioccidente, Banco de Inversión, C.A. por parte del Banco del Tesoro, C.A. Banco Universal fue autorizada mediante Resolución N° 201.11 de fecha 15 de julio de 2011, publicada en la Gaceta Oficial de la República Bolivariana de Venezuela N° 39.714 del 15 de julio de 2011.
<ul style="list-style-type: none"> Banco Nacional de Crédito, C.A., Banco Universal 	<ul style="list-style-type: none"> El funcionamiento del Banco Tequendama, S.A. (Sucursal Venezuela) fue revocado mediante Resolución N° 036.03 del 12 de febrero de 2003, publicada en la Gaceta Oficial de la República Bolivariana de Venezuela N° 37.633 del 17 de febrero de 2003. El funcionamiento del Banco Tequendama, C.A. fue autorizado mediante Resolución N° 037.03 del 12 de febrero de 2003, publicada en la Gaceta Oficial de la República Bolivariana de Venezuela N° 37.633 del 17 de febrero de 2003. El cambio de denominación del Banco Tequendama, C.A. a Banco Nacional de Crédito, C.A. fue autorizado mediante oficio N° SBIF-CJ-DAF-03259 del 27 de marzo de 2003. La transformación a banco universal y el cambio de denominación del Banco Nacional de Crédito, C.A. a Banco Nacional de Crédito, C.A. Banco Universal fue autorizado mediante Resolución N° 503.04 del 3 de noviembre de 2004, publicada en la Gaceta Oficial de la República Bolivariana de Venezuela N° 38.059 del 5 de noviembre de 2004. La fusión por absorción de Stanford Bank, S.A., Banco Comercial (14) por parte del Banco Nacional de Crédito, C.A. Banco Universal fue autorizada mediante Resolución N° 249.09 del 4 de junio de 2009, publicada en la Gaceta Oficial de la República Bolivariana de Venezuela N° 39.193 del 4 de junio de 2009.
<ul style="list-style-type: none"> Banco Agrícola de Venezuela, C.A. Banco Universal 	<ul style="list-style-type: none"> La transformación a banco universal de C.A. Inversiones Cavendes (15) y el cambio de su denominación social a Banco Agrícola de Venezuela, C.A. Banco Universal fue autorizada mediante Resolución N° 561.05 del 27 de octubre de 2005, publicada en la Gaceta Oficial de la República Bolivariana de Venezuela N° 38.302 del 28 de octubre de 2005.
<ul style="list-style-type: none"> Banco Activo, C.A. Banco Universal 	<ul style="list-style-type: none"> El cambio de denominación de Banesco Banco Hipotecario, C.A. a Banco Hipotecario Activo, C.A., fue autorizado mediante oficio N° SBIF-CJ-DAF-16370 del 19 de diciembre de 2003. El cambio de objeto social del Banco Hipotecario Activo, C.A. a banco comercial fue autorizado mediante N° 586.06 de fecha 14 de noviembre de 2006, publicada en la Gaceta Oficial de la República Bolivariana de Venezuela N° 38.583 de fecha 13 de diciembre de 2006. La transformación a banco universal del Banco Activo, C.A. Banco Comercial y el cambio de su denominación social a Banco Activo, C.A. Banco Universal fue autorizada mediante Resolución N° 344.08 del 19 de diciembre de 2009, publicada en la Gaceta Oficial de la República Bolivariana de Venezuela N° 39.100 del 16 de enero de 2009.
<ul style="list-style-type: none"> Banco Internacional de Desarrollo, C.A. Banco Universal (16) 	<ul style="list-style-type: none"> El funcionamiento del Banco Internacional de Desarrollo, C.A. Banco Universal fue autorizado mediante Resolución N° 289.07 de fecha 14 de septiembre de 2007, publicada en la Gaceta Oficial de la República Bolivariana de Venezuela N° 38.771 de fecha 18 de septiembre de 2007.
<ul style="list-style-type: none"> Banco Bicentenario, Banco Universal, C.A. 	<ul style="list-style-type: none"> La fusión por incorporación de Banfoandes Banco Universal, Compañía Anónima (17), Banco Confederado, S.A., bolívar Banco, C.A. y C.A. Central Banco Universal para dar origen al Banco Bicentenario, Banco Universal, C.A. fue autorizada mediante Resolución N° 682.09 del 16 de diciembre de 2009, publicada en la Gaceta Oficial de la República Bolivariana de Venezuela N° 39.334 de fecha 23 de diciembre de 2009. El cambio de denominación de Banco Bicentenario, Banco Universal, C.A., a Banco Bicentenario, del Pueblo, de la Clase Obrera, Mujer y Comunas, Banco Universal, C.A. fue autorizada mediante Resolución N° 010.15 del 29-01-2015, publicada en la Gaceta Oficial de la República Bolivariana de Venezuela N° 40.599 de fecha 10 de febrero de 2015.
<ul style="list-style-type: none"> Banco Plaza, C.A., Banco Universal 	<ul style="list-style-type: none"> La transformación a banco universal fue autorizada mediante Resolución N° 029.12 de fecha 29 de febrero de 2012, publicada en la Gaceta Oficial de la República Bolivariana de Venezuela N° 39.913 del 2 de mayo de 2012.

(14) Este Banco previamente:

- Cambió de denominación de Sofimeca Banco de Inversión, C.A. a Banco Galicia de Venezuela, C.A. Banco de Inversión lo cual fue autorizado mediante oficio N° SBIF-CJ-DAF-3188 del 5 de mayo de 2000.

- Cambió de objeto social de banco de inversión a banco comercial lo cual fue autorizado mediante Resolución N° 017.02 del 14 de febrero de 2002, publicada en la Gaceta Oficial de la República Bolivariana de Venezuela N° 37.388 del 20 de febrero de 2002.

- Cambió de denominación de Banco Galicia de Venezuela, C.A., Banco Comercial a Stanford Bank, S.A. Banco Comercial lo cual fue autorizado mediante oficio N° SBIF-DSB-GGCJ-GALE-11451 del 8 de julio de 2005.

(15) Este Fondo fue intervenido mediante Resolución N° 001-1001 del 19 de octubre de 2001, publicada en la Gaceta Oficial de la República Bolivariana de Venezuela N° 37.310 del 25 de octubre de 2001.

(16) El funcionamiento del Banco Internacional de Desarrollo, C.A. Banco Universal, totalmente poseído por el Banco de Desarrollo de Exportaciones de Irán, fue autorizado mediante Resolución N° 468.06 de fecha 14 de marzo de 2006, publicada en la Gaceta Oficial de la República Bolivariana de Venezuela N° 38.522 de fecha 14 de septiembre de 2006.

(17) La transformación a banco universal y el cambio de su denominación social de Banco de Fomento Regional Los Andes, C.A. (BANFOANDES) a Banfoandes Banco Universal, Compañía Anónima (BANFOANDES C.A.) fue autorizada mediante Resolución N° 420.04 del 2 de septiembre de 2004, publicada en la Gaceta Oficial de la República Bolivariana de Venezuela N° 38.018 del 8 de septiembre de 2004.

BANCOS UNIVERSALES

	OBSERVACIONES
<ul style="list-style-type: none"> 100% Banco, Banco Universal, C.A. 	<ul style="list-style-type: none"> El cambio de objeto social y de denominación de Financorp Banco de Inversión, C.A. a Financorp Banco Comercial, C.A. fue autorizado mediante oficio N° SBIF-DSB-GGCJ-GALE-06897 del 31 de marzo de 2006. Cambio de la denominación de Financorp Banco Comercial, C.A. a 100% Banco, Banco Comercial, C.A. fue autorizado mediante oficio N° SBIF-DSB-GGCJ-GALE-18289 de fecha 5 de septiembre de 2006. La transformación a banco universal fue autorizada mediante Resolución N° 028.12 de fecha 29 de febrero de 2012, publicada en la Gaceta Oficial de la República Bolivariana de Venezuela N° 39.887 del 20 de marzo de 2012.
<ul style="list-style-type: none"> Banco de la Fuerza Armada Nacional Bolivariana, Banco Universal, C.A. (BANFANB) 	<ul style="list-style-type: none"> La autorización de funcionamiento del Banco de la Fuerza Armada Nacional Bolivariana, Banco Universal, C.A. (BANFANB) fue otorgada con Resolución N° 181.13 del 11 de noviembre de 2013, publicada en la Gaceta Oficial de la República Bolivariana de Venezuela N° 40.300 del 22 de noviembre de 2013.

BANCOS COMERCIALES

	OBSERVACIONES
<ul style="list-style-type: none"> Banco de Exportación y Comercio, C.A. 	<ul style="list-style-type: none"> El funcionamiento de este Banco fue autorizado a través de Resolución N° 428.05 del 19 de agosto de 2005, publicada en la Gaceta Oficial de la República Bolivariana de Venezuela N° 38.254 del 19 de agosto de 2005.
<ul style="list-style-type: none"> Banco del Pueblo, C.A. 	<ul style="list-style-type: none"> El cambio de denominación de Banco Andino Venezolano, C.A. a Banco del Pueblo, C.A. se dejó sin efecto, de conformidad con lo aprobado en Asamblea General Extraordinaria de Accionistas de este Banco efectuada el 21 de octubre de 1999.
<ul style="list-style-type: none"> Banplus Banco Comercial, C.A. 	<ul style="list-style-type: none"> El cambio de objeto social a banco de inversión fue autorizado mediante Resolución N° 005-0399 del 8 de marzo de 1999, publicada en la Gaceta Oficial de la República de Venezuela N° 36.710 del 27 de mayo de 1999. El cambio de objeto social a Entidad de Ahorro y Préstamo (I) fue autorizado mediante Resolución N° 138.02 del 21 de agosto de 2002, publicada en la Gaceta Oficial de la República Bolivariana de Venezuela N° 37.511 del 22 de agosto de 2002. El cambio de objeto social a banco comercial fue autorizado mediante Resolución N° 253.07 de fecha 21 de agosto de 2007, publicada en la Gaceta Oficial de la República Bolivariana de Venezuela N° 38.772 de fecha 19 de septiembre de 2007. (dicho cambio de objeto social se hizo efectivo el 4-10-2007). La transformación a banco universal fue autorizada mediante Resolución N° 061.12 de fecha 4 de mayo de 2012, publicada en la Gaceta Oficial de la República Bolivariana de Venezuela N° 39.922 del 15 de mayo de 2012. (Esta transformación no ha surtido efectos).

(1) Esta Entidad fue intervenida a puertas abiertas según Resolución N° 457.05 del 23 de septiembre de 2005, publicada en la Gaceta Oficial de la República Bolivariana de Venezuela N° 38.288 del 6 de octubre de 2005. Reimpresa por error material y publicada en la Gaceta Oficial de la República Bolivariana de Venezuela N° 38.295 del 13 de octubre de 2005. La rehabilitación de esta Entidad fue aprobada con Resolución N° 243.06 del 26 de abril de 2006, publicada en la Gaceta Oficial de la República Bolivariana de Venezuela N° 38.438 del 17 de mayo de 2007.

Nota 1: El cambio de objeto social de FIVCA Arrendadora Financiera de Venezuela, C.A. a Banco del Pueblo Soberano, C.A., Banco Comercial, fue autorizado mediante Resolución N° 002-1099 del 13 de octubre de 1999, publicada en la Gaceta Oficial de la República de Venezuela N° 36.812 del 21 de octubre de 1999.

Nota 2: El cambio de objeto social de Latino Sociedad de Arrendamiento Financiero, C.A. a Banco de Desarrollo de la Mujer, C.A. (Banmujer, C.A.), Banco Comercial fue autorizado mediante Resolución N° 188.01 del 14 de septiembre de 2001, publicada en Gaceta Oficial de la República Bolivariana de Venezuela N° 37.287 del 20 de septiembre de 2001.

BANCO DE INVERSIÓN

	OBSERVACIONES
<ul style="list-style-type: none"> Cavendes Banco de Inversión, C.A. 	<ul style="list-style-type: none"> Este Banco fue intervenido mediante Resolución N° 001-1001 del 19 de octubre de 2001, publicada en la Gaceta Oficial de la República Bolivariana de Venezuela N° 37.310 del 25 de octubre de 2001.

BANCOS DE DESARROLLO

	OBSERVACIONES
<ul style="list-style-type: none"> Banco de la Gente Emprendedora (BanGente), C.A. 	<ul style="list-style-type: none"> El cambio de objeto social de la Arrendadora Financiera del Caribe, C.A. a banco comercial fue autorizado mediante Resolución N° 002-1198 del 4 de noviembre de 1998, publicada en la Gaceta Oficial de la República de Venezuela N° 36.596 del 4 de diciembre de 1998. El cambio de objeto social a banco de desarrollo fue autorizado mediante Resolución N° 197.02 del 24 de octubre de 2002, publicada en la Gaceta Oficial de la República Bolivariana de Venezuela N° 37.557 de fecha 28 de octubre de 2002.

BANCOS DE DESARROLLO

<ul style="list-style-type: none"> Mi Banco, Banco Microfinanciero, C.A. 	<ul style="list-style-type: none"> El funcionamiento de miBanco Banco de Desarrollo, C.A. fue autorizado mediante Resolución N° 466.06 de fecha 14 de marzo de 2006, publicada en la Gaceta Oficial de la República Bolivariana de Venezuela N° 38.522 de fecha 14 de septiembre de 2006. El cambio de denominación de miBanco Banco de Desarrollo, C.A. a Mi Banco, Banco Microfinanciero, C.A. fue autorizado con oficio N° SIB-DSB-CJ-OD-29862 del 20 de septiembre de 2012.
<ul style="list-style-type: none"> Bancrecer, S.A. Banco Microfinanciero 	<ul style="list-style-type: none"> El funcionamiento de BANCRECER, Banco de Desarrollo, C.A. fue autorizado mediante Resolución N° 467.06 de fecha 14 de marzo de 2006, publicada en la Gaceta Oficial de la República Bolivariana de Venezuela N° 38.522 de fecha 14 de septiembre de 2006. El cambio de denominación de Bancrecer, S.A. Banco de Desarrollo, a Bancrecer, S.A. Banco Microfinanciero fue autorizado mediante Resolución N° 267.11 del 7 de octubre de 2011, publicada en la Gaceta Oficial de la República Bolivariana de Venezuela N° 39.779 del 17 de octubre de 2011.
<ul style="list-style-type: none"> BANCAMIGA Banco Microfinanciero, C.A. 	<ul style="list-style-type: none"> El funcionamiento de BANCAMIGA Banco de Desarrollo, C.A. fue autorizado mediante Resolución N° 070.07 del 8 de marzo de 2007, publicada en la Gaceta Oficial de la República Bolivariana de Venezuela N° 38.647 del 19 de marzo de 2007. El cambio de objeto social y de denominación social de Bancamiga Banco de Desarrollo, C.A. a BANCAMIGA Banco Microfinanciero, C.A. fue autorizado mediante Resolución N° 266.11 del 7 de octubre de 2011, publicada en la Gaceta Oficial de la República Bolivariana de Venezuela N° 39.783 del 21 de octubre de 2011, reimpresa por error material en la Gaceta Oficial de la República Bolivariana de Venezuela N° 39.787 del 27 de octubre de 2011.

BANCOS CON LEYES ESPECIALES

	OBSERVACIONES
<ul style="list-style-type: none"> Banco de Comercio Exterior, C.A. BANCOEX 	<ul style="list-style-type: none"> El funcionamiento del Banco de Comercio Exterior, C.A. fue autorizado mediante Resolución N° 005-0997 del 11 de septiembre de 1997, publicada en la Gaceta Oficial de la República de Venezuela N° 36.330 del 10 de noviembre de 1997.
<ul style="list-style-type: none"> Banco Nacional de Vivienda y Hábitat 	<ul style="list-style-type: none"> De conformidad con lo establecido en el art. 49 de la Ley de Régimen Prestacional de Vivienda y Hábitat publicada en la Gaceta Oficial de la República Bolivariana de Venezuela N° 38.204 de fecha 08 de junio de 2005, se ordena la: Creación del “Banco Nacional de Vivienda y Hábitat”, asumiendo las competencias y las funciones que desempeñaba el Banco Nacional de Ahorro y Préstamo (BANAP).
<ul style="list-style-type: none"> Instituto Municipal de Crédito Popular (I.M.C.P.) 	
<ul style="list-style-type: none"> Banco Industrial de Venezuela, C.A. 	<ul style="list-style-type: none"> La intervención sin cese de intermediación financiera de este Banco fue resuelta mediante Resolución N° 209.09 del 13 de mayo de 2009, publicada en Gaceta Oficial de la República Bolivariana de Venezuela N° 39.177 del 13 de mayo de 2009. - Fue intervenido con cese de intermediación financiera mediante Resolución N° 283.09 del 25 de junio de 2009, publicada en Gaceta Oficial de la República Bolivariana de Venezuela N° 39.208 del 26 de junio de 2009. La intervención con cese de intermediación financiera fue revocada con Resolución N° 347.09 del 6 de agosto de 2009, publicada en Gaceta Oficial de la República Bolivariana de Venezuela N° 39.236 del 6 de agosto de 2009. En consecuencia, este Banco fue intervenido sin cese de intermediación financiera. Se levantó medida de intervención sin cese de intermediación financiera impuesta el 25 de junio de 2009, mediante Resolución N° 001.11 del 11 de enero de 2011, publicada en la Gaceta Oficial de la República Bolivariana de Venezuela N° 39.591 del 11 de enero de 2011. La fusión por absorción del Banco de Inversión Industrial de Venezuela, C.A. (FIVCA) por parte del Banco Industrial de Venezuela, C.A. fue autorizada con Resolución N° 261.11 de fecha 30 de septiembre de 2011, publicada en la Gaceta Oficial de la República Bolivariana de Venezuela N° 39.769 del 30 de septiembre de 2011.
<ul style="list-style-type: none"> Banco de Desarrollo Económico y Social de Venezuela (BANDES) 	<ul style="list-style-type: none"> La transformación del Fondo de Inversiones de Venezuela en el Banco de Desarrollo Económico y Social de Venezuela (BANDES) fue autorizado mediante Decreto N° 1.274 con Rango y Fuerza de Ley de Transformación del Fondo de Inversiones de Venezuela en el Banco de Desarrollo Económico y Social de Venezuela, publicado en la Gaceta Oficial de la República Bolivariana de Venezuela N° 37.228 del 27 de junio de 2001.

NOTAS

- Nota 1:** El cierre de la sucursal del Banco Do Brasil, S.A. y el funcionamiento de su Oficina de Representación fue autorizado mediante Resolución N° 275.01 del 31 de diciembre de 2001, publicado en la Gaceta Oficial de la República Bolivariana de Venezuela N° 37.360 del 9 de enero de 2002.
- Nota 2:** El establecimiento de la oficina de representación del Bank of América, N.A. fue autorizado mediante Resolución N° 006.02 del 21 de enero de 2002, publicada en la Gaceta Oficial de la República Bolivariana de Venezuela N° 37.372 del 25 de enero de 2002. Dicha autorización fue revocada según Resolución N° 548.06 del 6 de octubre de 2006, publicada en la Gaceta Oficial de la República Bolivariana de Venezuela N° 38.555 del 2 de noviembre de 2006. El funcionamiento de la sucursal de este Banco en Venezuela fue autorizado mediante Resolución N° 149-98 del 4 de agosto de 1998, publicada en la Gaceta Oficial de la República de Venezuela N° 36.521 del 20 de agosto de 1998 y revocado mediante Resolución N° 002R-1201 del 18 de diciembre de 2001, publicada en la Gaceta Oficial de la República Bolivariana de Venezuela N° 37.372 de 25 de enero de 2002.
- Nota 3:** La autorización de funcionamiento de la Sucursal en Venezuela del ING Bank fue revocada mediante Resolución N° 008.02 del 23 de enero de 2002, publicada en la Gaceta Oficial de la República Bolivariana de Venezuela N° 37.376 del 31 de enero de 2002.
- Nota 4:** El funcionamiento de la subsidiaria de The Chase Manhattan Bank Venezuela, C.A. fue autorizado mediante Resolución N° 088.97 del 29 de abril de 1998, publicada en la Gaceta Oficial de la República de Venezuela N° 36.448 del 7 de mayo de 1998. El cambio de denominación de Chase Manhattan Bank Venezuela, C.A. a J.P. Morgan Bank Venezuela, C.A., fue autorizado mediante oficio N° SBIF-CJ-DAF-4134 del 8 de junio de 2001. La revocatoria de la autorización de funcionamiento de J.P. Morgan Bank Venezuela, C.A. fue autorizada mediante Resolución N° 057.03 de fecha 10 de marzo de 2003, publicada en la Gaceta Oficial de la República Bolivariana de Venezuela N° 37.648 del 12 de marzo de 2003.
- Nota 5:** El funcionamiento del Banco de Crédito de Colombia, S.A. (Sucursal Venezuela) fue autorizado mediante Resolución N° 334-98 del 14 de diciembre de 1998, publicada en la Gaceta Oficial de la República de Venezuela N° 36.606 del 18 de diciembre de 1998.
- Nota 6:** La autorización de funcionamiento de la Sucursal en Venezuela del Banco Standard Chartered, fue revocada mediante Resolución N° 314.04 del 16 de junio de 2004, publicada en la Gaceta Oficial de la República Bolivariana de Venezuela N° 37.966 del 25 de junio de 2004, lo cual fue notificado a la citada Sucursal a través de oficio N° SBIF-GGCJ-GALE-10037 del 14 de junio del año en curso. (El funcionamiento de la Sucursal del Banco Exterior y de Los Andes, S.A. "EXTEBANDES" fue autorizado mediante Resolución N° 623 del 6 de octubre de 1981, publicada en la Gaceta Oficial de la República de Venezuela N° 32.328 de 7 de octubre de 1981, a través de Resolución N° 1726 del 14 de marzo de 1988, publicada en la Gaceta Oficial de la República de Venezuela N° 33.929 del 18 de marzo de 1988, fue modificada la referida Resolución N° 623. Asimismo, el cambio de denominación de la Sucursal del Banco Exterior y de Los Andes, S.A. "EXTEBANDES" a Banco Standard Chartered (Sucursal Venezuela) fue autorizado por esta Superintendencia según oficio N° SBIF-CJ-DPA-2393 del 6 de abril de 1998).
- Nota 7:** El establecimiento de la oficina de representación del Dresdner Bank Aktiengesellschaft en Caracas fue autorizado mediante oficio N° HSB-E-301000736 del 19 de febrero de 1992. Dicha autorización fue revocada según Resolución N° 458.06 del 12 de septiembre de 2006, publicada en la Gaceta Oficial de la República Bolivariana de Venezuela N° 38.541 del 11 de noviembre de 2006.
- Nota 8:** El establecimiento de la oficina de representación del Dresdner Bank Lateinamerika Aktiengesellschaft en Caracas fue autorizado mediante oficio N° HSB-101-8344 del 31 de diciembre de 1995. Dicha autorización fue revocada según Resolución N° 274.06 del 2 de junio de 2006, publicada en la Gaceta Oficial de la República Bolivariana de Venezuela N° 38.457 del 13 de junio de 2006.
- Nota 9:** El establecimiento de la oficina de representación de LAAD Américas, N.V. en Caracas fue autorizado mediante Resolución N° 546.06 del 6 de octubre de 2006, publicada en la Gaceta Oficial de la República Bolivariana de Venezuela N° 38.545 del 18 de octubre de 2006.
- Nota 10:** El establecimiento de la oficina de representación del DEXIA BANKBELGIUM SA/NV (ANTES ARTESIA BANKING CORPORATION S.A.) fue revocada según Resolución N° 315-04 del 16 de junio de 2004, publicada en la Gaceta Oficial de la República Bolivariana de Venezuela N° 37.966 de fecha 23/06/04
- Nota 11:** Mediante Resolución N° 259.03 de fecha 07 de octubre de 2003, publicada en la Gaceta Oficial de la República Bolivariana de Venezuela N° 37.193 de 2003, fue revocada la autorización de funcionamiento de la Oficina de Representación del Banque Sudameris en Caracas.
- Nota 12:** Mediante Resolución N° 260.03 de fecha 07 de octubre de 2003, publicada en la Gaceta Oficial de la República Bolivariana de Venezuela N° 37.193 de 2003, fue revocada la autorización de funcionamiento de la Oficina de Representación de Pdg Bank (Cayman) Limited en Caracas.
- Nota 13:** Mediante Resolución N° 278.03 de fecha 10 de octubre de 2003, publicada en la Gaceta Oficial de la República Bolivariana de Venezuela N° 37.805 de 2003 fue revocada la autorización de funcionamiento de la Oficina de Representación del Deutsche Bank AG. en Caracas.
- Nota 14:** Mediante Resolución N° 277.03 de fecha 10 de octubre de 2003, publicada en la Gaceta Oficial de la República Bolivariana de Venezuela N° 37.805 de fecha 28 de octubre de 2003, fue revocada la autorización de funcionamiento de la Oficina de Representación del Banco Santander Portugal, S.A. en Caracas.
- Nota 15:** Mediante Resolución N° 275.03 de fecha 10 de octubre de 2003, publicada en la Gaceta Oficial de la República Bolivariana de Venezuela N° 37.805 de fecha 28 de octubre de 2003 fue revocada la autorización de funcionamiento de la Oficina de Representación de la Banca Della Svizzera Italiana, S.A., según.
- Nota 16:** Mediante Resolución N° 105.05 de fecha 4 de abril de 2005, publicada en Gaceta Oficial de la República Bolivariana de Venezuela N° 38.173 de fecha 26 de abril de 2005 fue revocada la autorización de funcionamiento de la Oficina de Representación de The Bank of New York en Caracas.
- Nota 17:** Mediante Resolución de fecha 17 de junio de 2009, publicada en Gaceta Oficial de la República Bolivariana de Venezuela N° 39.219 de fecha 13 de julio de 2009 fue revocada la autorización de funcionamiento de la Oficina de Representación de American Express Bank Limited en Caracas.
- Nota 18:** Mediante Resolución N° 320.09 de fecha 17 de julio de 2009, publicada en Gaceta Oficial de la República Bolivariana de Venezuela N° 39.237 de fecha 7 de agosto de 2009 fue revocada la autorización de funcionamiento de la Oficina de Representación de Banco Popular Español, S.A. en Caracas.
- Nota 19:** Mediante Resolución N° 324.09 de fecha 23 de julio de 2009, publicada en Gaceta Oficial de la República Bolivariana de Venezuela N° 39.237 de fecha 7 de agosto de 2009 fue revocada la autorización de funcionamiento de Cambios For You, C.A. El funcionamiento de esta Casa de Cambio fue autorizado con Resolución N° 423 del 28 de agosto de 1984, publicada en Gaceta Oficial de la República de Venezuela N° 33.052 de fecha 30 de agosto de 1984.

Nota 20: Banco Provivienda, C.A., Banco Universal:

1. Se transformó de sociedad civil a compañía anónima bajo la denominación de ProVivienda, Entidad de Ahorro y Préstamo, C.A. Todo lo anterior fue autorizado mediante Resolución N° 001-0198 del 15 de enero de 1998, publicada en la Gaceta Oficial de la República de Venezuela N° 36.397 del 17 de febrero de 1998.
2. Fue objeto de fusión por absorción por parte de la Arrendadora Industrial Venezolana, Compañía Anónima de Arrendamiento Financiero, Arrendaven Arrendamiento Financiero y el ente resultante se transformó en banco universal. Todo lo anterior fue autorizado mediante Resolución N° 337.03 del 9 de diciembre de 2003, publicada en la Gaceta Oficial de la República Bolivariana de Venezuela N° 37.839 del 13 de diciembre de 2003. Dicha fusión surtió plenos efectos a partir del 19 de diciembre de 2003.
3. Cambió de denominación de ProVivienda, Banco Universal, C.A. a Provivienda, C.A. Banco Universal, (BanPro), fue autorizado mediante oficio N° SBIF-GGCJ-GALE-00946 del 27 de enero de 2004.
4. Se le dictó medida de intervención sin cese de intermediación a través de Resolución N° 597.09 del 19 de noviembre de 2009, publicada en la Gaceta Oficial de la República Bolivariana de Venezuela N° 39.310 del 19 de noviembre de 2009.
5. Se ordenó su liquidación mediante Resolución N° 629.09 del 27 de noviembre de 2009, publicada en la Gaceta Oficial de la República Bolivariana de Venezuela N° 39.316 del 27 de noviembre de 2009.

Nota 21: bolívar Banco, C.A.:

1. Se transformó a banco universal, lo cual fue autorizada mediante Resolución N° 309.99 del 18 de noviembre de 1999, publicada en la Gaceta Oficial de la República de Venezuela N° 36.846 de fecha 8 de diciembre de 1999. (Fusión por absorción con Fondo Financiero Bolívar y Ávila Sociedad de Capitalización).
2. Cambió de objeto social a banco comercial, lo cual fue autorizado mediante Resolución N° 086.02 del 28 de junio de 2002, publicada en la Gaceta Oficial de la República Bolivariana de Venezuela N° 37.490 de fecha 23 de julio de 2002.
3. Se le dictó medida de intervención sin cese de intermediación a través de Resolución N° 596.09 del 19 de noviembre de 2009, publicada en la Gaceta Oficial de la República Bolivariana de Venezuela N° 39.310 del 19 de noviembre de 2009.
4. Se ordenó su rehabilitación mediante Resolución N° 628.09 del 27 de noviembre de 2009, publicada en la Gaceta Oficial de la República Bolivariana de Venezuela N° 39.316 del 27 de noviembre de 2009.

Nota 22: Banco Confederado, S.A.:

1. Se transformó a banco universal, lo cual fue autorizado mediante Resolución N° 204.99 del 23 de junio de 1999, publicada en la Gaceta Oficial de la República de Venezuela N° 36.929 de fecha 36.732 del 29 de junio de 1999.
2. Cambió de objeto social de banco universal a banco comercial regional, lo cual fue autorizado mediante Resolución N° 224.01 del 26 de octubre de 2001, publicada en la Gaceta Oficial de la República Bolivariana de Venezuela N° 37.314 del 21 de octubre de 2001.
3. Se le dictó medida de intervención sin cese de intermediación a través de Resolución N° 595.09 del 19 de noviembre de 2009, publicada en la Gaceta Oficial de la República Bolivariana de Venezuela N° 39.310 del 19 de noviembre de 2009.
4. Se ordenó su rehabilitación mediante Resolución N° 630.09 del 27 de noviembre de 2009, publicada en la Gaceta Oficial de la República Bolivariana de Venezuela N° 39.316 del 27 de noviembre de 2009.

Nota 23: Banco Canarias de Venezuela, Banco Universal, C.A.:

1. Se fusionó por absorción con La Margarita, Entidad de Ahorro y Préstamo, C.A. (Esta Entidad previamente se transformó de sociedad civil a compañía anónima. Dicho proceso fue autorizado mediante Resolución N° 197.00 del 27 de junio de 2000, publicada en la Gaceta Oficial de la República Bolivariana de Venezuela N° 36.985 de fecha 3 de julio de 2000) y el ente resultante de la fusión se transformó a banco universal. Todo lo anterior fue autorizado mediante Resolución N° 215.02 del 13 de noviembre de 2002, publicada en la Gaceta Oficial de la República Bolivariana de Venezuela N° 37.569 del 13 de noviembre de 2002.
2. Se le dictó medida de intervención sin cese de intermediación a través de Resolución N° 598.09 del 19 de noviembre de 2009, publicada en la Gaceta Oficial de la República Bolivariana de Venezuela N° 39.310 del 19 de noviembre de 2009.
3. Se ordenó su liquidación mediante Resolución N° 627.09 del 27 de noviembre de 2009, publicada en la Gaceta Oficial de la República Bolivariana de Venezuela N° 39.316 del 27 de noviembre de 2009.

Nota 24: C.A. Central Banco Universal:

1. Se transformó de sociedad civil a Central Entidad de Ahorro y Préstamo, C.A., lo cual fue autorizado mediante Resolución N° 005-0598 del 13 de mayo de 1998, publicada en la Gaceta Oficial de la República de Venezuela N° 36.521 del 20 de agosto de 1998.
2. Se fusionó por absorción de con el Banco Hipotecario Venezolano, C.A. y el ente resultante de la fusión se transformó a banco universal bajo la denominación de C.A. Central Banco Universal. Todo lo anterior fue autorizado mediante Resolución N° 212.01 del 11 de octubre de 2001, publicada en la Gaceta Oficial de la República Bolivariana de Venezuela N° 37.306 del 18 de octubre de 2001.
3. Se fusionó por absorción con Prosperar, Entidad de Ahorro y Préstamo, C.A. (La transformación de sociedad civil a compañía anónima fue autorizada mediante Resolución N° 007-0298 del 10 de febrero de 1998, publicada en la Gaceta Oficial de la República de Venezuela N° 36.460 del 25 de mayo de 1998), lo cual fue autorizada mediante Resolución N° 079.02 del 26 de junio de 2002, publicada en la Gaceta Oficial de la República Bolivariana de Venezuela N° 37.473 del 27 de junio de 2002.
4. Se le dictó medida de intervención con cese de intermediación a través de Resolución N° 640.09 del 4 de diciembre de 2009, publicada en la Gaceta Oficial de la República Bolivariana de Venezuela N° 5.939 Extraordinario del 4 de diciembre de 2009.
5. Se ordenó su rehabilitación mediante Resolución N° 646.09 del 7 de diciembre de 2009, publicada en la Gaceta Oficial de la República Bolivariana de Venezuela N° 39.322 del 7 de diciembre de 2009.



Nota 25: Bannorte (Banorte) Banco Comercial, C.A.:

1. Cambió su objeto social de Aveauto Arrendadora Financiera, C.A. a banco comercial. Este proceso fue autorizado mediante Resolución N° 001-1298 del 17 de diciembre de 1998, publicada en la Gaceta Oficial de la República de Venezuela N° 5.286 Extraordinario del 30 de diciembre de 1998.
2. Cambió de denominación de Nuevo Mundo Banco Comercial, C.A. a Bannorte (Banorte) Banco Comercial, C.A. Dicho proceso fue autorizado por esta Superintendencia según oficio N° SBIF-GGCJ-GALE-15688 del 3 de noviembre de 2004.
3. Se le dictó medida de intervención a través de Resolución N° 655.09 del 10 de diciembre de 2009, publicada en la Gaceta Oficial de la República Bolivariana de Venezuela N° 5.943 Extraordinario del 11 de diciembre de 2009.
4. La fusión por absorción de Bannorte (Banorte) Banco Comercial, C.A. por parte del Banco Bicentenario Banco Universal, C.A. fue autorizada mediante Resolución N° 011.10 de fecha 12 de enero de 2010 publicado en la Gaceta Oficial N° 39.344 de fecha 12 de enero de 2010.

Nota 26: Baninvest Banco de Inversión, C.A.:

1. El cambio de denominación de Orson Kravitz Banco de Inversión, C.A. a Baninvest Banco de Inversión, C.A., fue autorizado mediante oficio N° SBIF-SBA-DLAF-3788 del 6 de mayo de 1999.
2. La medida de intervención con cese de intermediación fue dictada a través de Resolución N° 638.09 del 4 de diciembre de 2009, publicada en la Gaceta Oficial de la República Bolivariana de Venezuela N° 5.939 Extraordinario del 4 de diciembre de 2009.
3. Se ordenó la liquidación de Baninvest Banco de Inversión, C.A. mediante Resolución N° 034.10 de fecha 18 de Enero de 2010, publicado en la Gaceta Oficial Extraordinaria N° 5.956 del 18 de enero de 2010.

Nota 27: InverUnión, Banco Comercial, C.A.:

1. La fusión por incorporación de Italcambio, C.A., Italfin Banco de Inversión, C.A. y Fondo de Activos Líquidos Italcambio, C.A. para dar origen a este banco comercial, fue autorizada mediante Resolución N° 023-1096 del 10 de octubre de 1996, publicada en la Gaceta Oficial de la República de Venezuela N° 36.086 del 14 de noviembre de 1996.
2. El cambio de denominación de Eurobanco Banco Comercial, C.A. a InverUnión, Banco Comercial, C.A. fue autorizado por esta Superintendencia según oficio N° SBIF-CJ-DAF-08926 del 14 de agosto de 2003.
3. Se le dictó medida de intervención con cese de intermediación financiera a través de Resolución N° 030.10 del 18 de enero de 2010, publicada en la Gaceta Oficial Extraordinaria de la República Bolivariana de Venezuela N° 5.956 del 18 de enero de 2010.
4. Se ordenó su liquidación mediante Resolución N° 155.10 de fecha 06 de abril de 2010, publicado en la Gaceta Oficial de la República Bolivariana de Venezuela N° 39.397 del 06 de abril de 2010.

Nota 28: Banco Real, Banco de Desarrollo, C.A.:

1. El funcionamiento del Banco de Desarrollo del Microempresario, C.A. fue autorizado mediante Resolución N° 117.06 de fecha 17 de marzo de 2006, publicada en la Gaceta Oficial de la República Bolivariana de Venezuela N° 38.414 de fecha 6 de abril de 2006.
2. El cambio de denominación del Banco de Desarrollo del Microempresario, C.A. fue autorizado con oficio N° SBIF-DSB-GGCJ-GALE-09268 del 05 de junio de 2007.
3. Este Banco se le dictó medida de intervención con cese de intermediación a través de Resolución N° 639.09 del 4 de diciembre de 2009, publicada en la Gaceta Oficial de la República Bolivariana de Venezuela N° 5.939 Extraordinario del 4 de diciembre de 2009.
4. Se ordenó la liquidación del Banco Real, Banco de Desarrollo, C.A. mediante Resolución N° 033.10 de fecha 18 de Enero de 2010, publicado en la Gaceta Oficial Extraordinaria N° 5.956 del 18 de enero de 2010.

Nota 29: Banco del Sol, C.A., Banco de Desarrollo:

1. El funcionamiento del Banco del Sol, C.A. fue autorizado mediante Resolución N° 406.06 de fecha 4 de agosto de 2006, publicada en la Gaceta Oficial de la República Bolivariana de Venezuela N° 38.497 de fecha 10 de agosto de 2006.
2. Se le dictó medida de intervención con cese de intermediación financiera a través de Resolución N° 030.10 del 18 de enero de 2010, publicada en la Gaceta Oficial Extraordinaria de la República Bolivariana de Venezuela N° 5.956 del 18 de enero de 2010.
3. Se ordenó la liquidación de Banco del Sol Banco de Desarrollo, C.A. mediante Resolución N° 033.10 de fecha 18 de Enero de 2010, publicado en la Gaceta Oficial Extraordinaria N° 5.956 del 18 de enero de 2010.

Nota 30: El establecimiento de la oficina de Representación en la República Bolivariana de Venezuela de la Caixa Económica Federal fue autorizado mediante Resolución N° 091.10 de fecha 12 de febrero de 2010, publicada en la Gaceta Oficial de la República Bolivariana de Venezuela N° 39.373 del 24 de febrero de 2010.

Nota 31: Bancoro, C.A. Banco Universal Regional:

1. El cambio de denominación del Banco de Coro, C.A. a Bancoro, C.A. fue autorizado por esta Superintendencia según oficio N° SBIF-GGCJ-GALE-16972 del 26 de noviembre de 2004.
2. La transformación a banco universal regional de Bancoro, C.A. y el cambio de su denominación social a Bancoro, C.A. Banco Universal Regional fue autorizada mediante Resolución N° 227.07 del 2 de agosto de 2007, publicada en la Gaceta Oficial de la República Bolivariana de Venezuela N° 38.747 del 15 de agosto de 2007.
3. Se le dictó medida de intervención con cese de intermediación financiera a través de Resolución N° 510.21 de fecha 14 de octubre de 2010, publicado en la Gaceta Oficial de la República Bolivariana de Venezuela N° 39.530 del 14 de octubre de 2010.
4. Se ordenó su liquidación mediante Resolución N° 647.10 de fecha 30 de diciembre de 2010, publicado en la Gaceta Oficial N° 39.584 del 30 de diciembre de 2010.

Nota 32: Helm Bank de Venezuela, S.A. Banco Comercial Regional:

1. El funcionamiento del Helm Bank de Venezuela, S.A. Banco Comercial Regional fue autorizado mediante Resolución N° 079.03 del 27 de marzo de 2003, publicada en la Gaceta Oficial de la República Bolivariana de Venezuela N° 37.660 del 28 de marzo de 2003.
2. La autorización de funcionamiento del Banco de Crédito de Colombia, S.A. (Sucursal Venezuela) fue revocada mediante Resolución N° 080.03 del 27 de marzo de 2003, publicada en la Gaceta Oficial de la República Bolivariana de Venezuela N° 37.660 del 28 de marzo de 2003.
3. Se le dictó medida de intervención con cese de intermediación financiera a través de Resolución N° 449.10 de fecha 19 de agosto de 2010, publicado en la Gaceta Oficial de la República Bolivariana de Venezuela N° 39.491 del 19 de agosto de 2010.
4. Se ordenó su liquidación mediante Resolución N° 588.10 de fecha 25 de noviembre de 2010, publicado en la Gaceta Oficial de la República Bolivariana de Venezuela N° 39.560 del 25 de noviembre de 2010.

Nota 33: Banco Federal, C.A.:

1. Se le dictó medida de intervención con cese de intermediación financiera a través de Resolución N° 306.10 del 14 de junio de 2010, publicada en la Gaceta Oficial de la República Bolivariana de Venezuela N° 5.978 Extraordinario del 14 de junio de 2010.
2. Se ordenó su liquidación mediante Resolución N° 597.10 de fecha 01 de diciembre de 2010, publicada en la Gaceta Oficial de la República Bolivariana de Venezuela N° 39.564 del 01 de diciembre de 2010.

Nota: 34: Banco Hipotecario de Inversión Turística de Venezuela, C.A. (Inverbanco):

1. Se le dictó medida de intervención con cese de intermediación financiera a través de Resolución N° 309.10 del 15 de junio de 2010, publicada en la Gaceta Oficial de la República Bolivariana de Venezuela N° 5.979 Extraordinario del 15 de junio de 2010.
2. Se ordenó su liquidación mediante Resolución N° 599.10 de fecha 01 de diciembre de 2010, publicado en la Gaceta Oficial de la República Bolivariana de Venezuela N° 39.564 del 01 de diciembre de 2010.

Nota 35: Federal Banco de Inversión, C.A.:

1. Se le dictó medida de intervención con cese de intermediación financiera a través de Resolución N° 309.10 del 15 de junio de 2010, publicada en la Gaceta Oficial de la República Bolivariana de Venezuela N° 5.979 Extraordinario del 15 de junio de 2010. Se le dictó medida de intervención con cese de intermediación financiera a través de Resolución N° 309.10 del 15 de junio de 2010, publicada en la Gaceta Oficial de la República Bolivariana de Venezuela N° 5.979 Extraordinario del 15 de junio de 2010.
2. Se ordenó su liquidación mediante Resolución N° 598.10 de fecha 01 de diciembre de 2010, publicado en la Gaceta Oficial de la República Bolivariana de Venezuela N° 39.564 del 01 de diciembre de 2010.

Nota: 36: Federal Fondo del Mercado Monetario, S.A.:

1. Se le dictó medida de intervención con cese de intermediación financiera a través de Resolución N° 309.10 del 15 de junio de 2010, publicada en la Gaceta Oficial Extraordinaria de la República Bolivariana de Venezuela N° 5.979 del 15 de junio de 2010.
2. Se ordenó su liquidación mediante Resolución N° 600.10 de fecha 01 de diciembre de 2010, publicado en la Gaceta Oficial N° 39.564 del 01 de diciembre de 2010.

Nota 37: Casa Propia, Entidad de Ahorro y Préstamo, C.A.:

1. La transformación de sociedad civil a compañía anónima fue autorizada mediante Resolución N° 472-97 del 7 de octubre de 1997, publicada en la Gaceta Oficial de la República de Venezuela N° 36.312 del 14 de octubre de 1997.
2. Esta Entidad fue intervenida a puertas abiertas según Resolución N° 457.05 del 23 de septiembre de 2005, publicada en la Gaceta Oficial de la República Bolivariana de Venezuela N° 38.288 del 6 de octubre de 2005. Reimpresa por error material y publicada en la Gaceta Oficial de la República Bolivariana de Venezuela N° 38.295 del 13 de octubre de 2005. La rehabilitación de esta Entidad fue aprobada con Resolución N° 243.06 del 26 de abril de 2006, publicada en la Gaceta Oficial de la República Bolivariana de Venezuela N° 38.438 del 17 de mayo de 2007.
3. Se le dictó medida de intervención con cese de intermediación financiera a partir del 27 de enero de 2011 mediante Resolución N° 035.11 del 27 de enero de 2011, publicada en la Gaceta Oficial de la República Bolivariana de Venezuela N° 39.603 del 27 de enero de 2011.

Nota 38: BanValor, Banco Comercial, C.A.:

1. El cambio de denominación de Central Hipotecaria Banco de Inversión, S.A. a BanValor, Banco de Inversión, C.A., fue autorizado mediante oficio N° SBIF-CJ-DAF-4702 del 14 de junio de 2000.
2. El cambio de objeto social a banco comercial fue autorizado mediante Resolución N° 369.03 del 19 de diciembre de 2003, publicada en la Gaceta Oficial de la República Bolivariana de Venezuela N° 37.849 de fecha 2 de enero de 2004.
3. Se le dictó medida de intervención con cese de intermediación financiera mediante Resolución N° 001.11 del 04 de enero de 2011, publicada en la Gaceta Oficial de la República Bolivariana de Venezuela N° 39.586 del 04 de enero de 2011.

Nota 39: Fondo del Mercado Monetario Avanza, S.A.:

1. El cambio de denominación social de Participaciones Vencred S.A. a Fondo del Mercado Monetario Avanza S.A. fue autorizado a través de oficio N° SBIF-DSB-GGCJ-GALE-00132 del 12 de enero de 2009.
2. Se acordó la disolución anticipada del Fondo del Mercado Monetario Avanza, S.A. y su consecuente liquidación mediante Resolución N° 547.10 del 10 de noviembre de 2010. Publicado en la Gaceta Oficial de la República Bolivariana de Venezuela N° 39.557 del 22 de noviembre de 2010.

Nota 40: The Royal Bank of Scotland, N.V. (antes ABN AMRO Bank, N.V., Banco Comercial)

1. El establecimiento de la Sucursal del ABN Amro Bank N.V. en la República Bolivariana de Venezuela fue autorizado a través de Resolución N° 196-94 del 22 de diciembre de 1994 y notificado con oficio N° SBIF-CJ-DAJSF-7200 de esa misma fecha.
2. Este Banco previamente se transformó a banco universal. Dicho proceso fue autorizado mediante Resolución N° 155.98 del 11 de agosto de 1998, publicada en la Gaceta Oficial de la República de Venezuela N° 36.521 del 20 de agosto de 1998.
3. El cambio de objeto social de banco universal a banco comercial fue autorizado mediante Resolución N° 274.01 del 31 de diciembre de 2001, publicada en la Gaceta Oficial de la República Bolivariana de Venezuela N° 37.360 del 9 de enero de 2002.
4. El cambio de denominación de ABN AMRO Bank, N.V., Banco Comercial a The Royal Bank of Scotland, N.V. fue autorizado con oficio N° SBIF-DSB-GGCJ-GALE-04958 del 13 de abril de 2010.
5. Se revocó la autorización de funcionamiento de la Sucursal de The Royal Bank of Scotland, N.V. en la República Bolivariana de Venezuela, mediante Resolución N° 632.10 de fecha 16 de diciembre de 2010, publicada en la Gaceta Oficial de la República Bolivariana de Venezuela N° 39.576 del 17 de diciembre de 2010.

Nota 41: Sofiocidente, Banco de Inversión, C.A.:

- La fusión por absorción de Sofiocidente, Banco de Inversión, C.A. por parte del Banco del Tesoro, C.A. Banco Universal fue autorizada mediante Resolución N° 201.11 de fecha 15 de julio de 2011, publicada en la Gaceta Oficial de la República Bolivariana de Venezuela N° 39.714 del 15 de julio de 2011.

Nota 42: El establecimiento del Representante en la República Bolivariana de Venezuela del Banco Comercial Evrofinance Mosnarbank, S.A. fue autorizado mediante Resolución N° 203.11 de fecha 21 de julio de 2011, publicada en la Gaceta Oficial de la República Bolivariana de Venezuela N° 39.719 del 22 de julio de 2011.



Nota 43: Banco de Inversión Industrial de Venezuela, C.A. (FIVCA):

- Fue intervenido con cese de intermediación financiera mediante Resolución N° 283.09 del 25 de junio de 2009, publicada en Gaceta Oficial de la República Bolivariana de Venezuela N° 39.208 del 26 de junio de 2009.
- La intervención con cese de intermediación financiera fue revocada con Resolución N° 347.09 del 6 de agosto de 2009, publicada en Gaceta Oficial de la República Bolivariana de Venezuela N° 39.236 del 6 de agosto de 2009. La intervención con cese de intermediación financiera fue revocada con Resolución N° 347.09 del 6 de agosto de 2009, publicada en Gaceta Oficial de la República Bolivariana de Venezuela N° 39.236 del 6 de agosto de 2009. En consecuencia, este Banco fue intervenido sin cese de intermediación financiera.
- Se levantó medida de intervención sin cese de intermediación financiera impuesta el 25 de junio de 2009, mediante Resolución N° 001.11 del 11 de enero de 2011, publicada en Gaceta Oficial de la República Bolivariana de Venezuela N° 39.591 del 11 de enero de 2011.
- La fusión por absorción del Banco de Inversión Industrial de Venezuela, C.A. (FIVCA) por parte del Banco Industrial de Venezuela, C.A. fue autorizada con Resolución N° 261.11 de fecha 30 de septiembre de 2011, publicada en la Gaceta Oficial de la República Bolivariana de Venezuela N° 39.769 del 30 de septiembre de 2011.

Nota 44: Banco Guayana, C.A.:

- La fusión por absorción del Banco Guayana, C.A. por parte del Banco Caroní, C.A., Banco Universal fue autorizada mediante Resolución N° 325.11 del 15 de diciembre de 2011, publicada en la Gaceta Oficial de la República Bolivariana de Venezuela N° 39.821 del 15 de diciembre de 2011.

Nota 45: Mediante Resolución N° 024.12 de fecha 16 de febrero de 2012, publicada en la Gaceta Oficial de la República Bolivariana de Venezuela N° 39.875 del 2 de marzo de 2012, se resolvió: a) La revocatoria de la autorización de funcionamiento otorgada al Representante de la Caja de Ahorros de Galicia (Caixa Galicia) en la República Bolivariana de Venezuela; y, b) La autorización para la instalación del Representante de la Caixa de Ahorros de Galicia, Vigo, Ourense e Pontevedra (NovaCaixaGalicia) en la ciudad de Caracas, República Bolivariana de Venezuela.

Nota 46: El establecimiento del Representante en la República Bolivariana de Venezuela del Banco Etcheverría, S.A. fue autorizado mediante Resolución N° 175.13 de fecha 15 de noviembre de 2013, publicada en la Gaceta Oficial de la República Bolivariana de Venezuela N° 40.303 del 27 de noviembre de 2013. (Oficio de notificación de la autorización N° SIB-II-GGR-GA-42862 del 13 de diciembre de 2013).

Nota 47: El establecimiento del Representante en la República Bolivariana de Venezuela del China Development Bank, S.A. fue autorizado mediante Resolución N° 9075.14 de fecha 15 de enero de 2014, publicada en la Gaceta Oficial de la República Bolivariana de Venezuela N° 40.349 del 5 de febrero de 2014. (Oficio de notificación de la autorización N° SIB-II-GGR-GA-04984 del 21 de febrero de 2014).

Dirección Cablegráfica:
SUDEBAN, Caracas.
Dirección Postal:
Apartado 6761,
Carmelitas - Caracas 1010.
Dirección Electrónica:
sudeban@sudeban.gob.ve