



República Bolivariana de Venezuela
Superintendencia de las Instituciones
del Sector Bancario

RIF: G-20007161-3

Boletín Trimestral Indicadores Financieros

AÑO 24 NÚMERO 98

Abril/Junio 2017



Publicación Trimestral que se realiza para cumplir con lo establecido en el Artículo 172, numeral 18 del Decreto con Rango, Valor y Fuerza de Ley de Reforma Parcial de la Ley de Instituciones del Sector Bancario

Depósito Legal, p.p. 92.0515

Nro	ÍNDICE	Página
I	<u>SECTOR BANCARIO</u>	7
1.-	<u>Número de Instituciones del Sector Bancario de capital privado y del estado, según subsector</u>	9
2.-	<u>Sector Bancario y Subsectores que lo conforman.</u>	10
3.-	<u>Número de oficinas y trabajadores por oficina principal, sucursales y agencias, cajeros automáticos y taquillas, según Instituciones del Sector Bancario</u>	11
4.-	<u>Balance general de publicación "Activo" por mes y variación absoluta y relativa, según cuenta.</u>	12
5.-	<u>Balance general de publicación "Pasivo y Patrimonio" por mes y variación absoluta y relativa, según cuenta.</u>	13
6.-	<u>Captaciones del público, según subsector, estrato y banco</u>	14
7.-	<u>Balance general y estado de resultados de publicación e indicadores financieros de la Banca Universal y Comercial de capital privado por estrato, banca de capital del estado, banca microfinanciera y banca de desarrollo.</u>	15
8.-	<u>Balance general de publicación "Activo" y distribución porcentual de la banca de capital nacional y extranjero con respecto al total banca universal y comercial, banca microfinanciera y banca de desarrollo con respecto al total sector bancario, según cuenta.</u>	16
9.-	<u>Balance general de publicación "Pasivo y Patrimonio" y distribución porcentual de la banca de capital nacional y extranjero con respecto al total banca universal y comercial, banca microfinanciera y banca de desarrollo con respecto al total sector bancario, según cuenta.</u>	17
10.-	<u>Estado de resultados de publicación y distribución porcentual de la banca de capital nacional y extranjero con respecto al total banca universal y comercial, banca microfinanciera y banca de desarrollo, con respecto al total sector bancario, según cuenta.</u>	18
11.-	<u>Indicadores por Banca Universal y Comercial de capital nacional, de capital extranjero, banca microfinanciera y banca de desarrollo, según categoría.</u>	19
12.-	<u>Banca Universal y Banca Comercial, tasas de interés nominales promedio.</u>	20
13.-	<u>Participación porcentual y absoluta del capital extranjero en el patrimonio, según banco.</u>	21
14.-	<u>Banco de Venezuela, S.A. Banco Universal, evolución mensual del balance general de publicación, estado de resultados de publicación e indicadores financieros, según rubro.</u>	22
15.-	<u>Banesco Banco Universal, C.A., evolución mensual del balance general de publicación, estado de resultados de publicación e indicadores financieros, según rubro.</u>	23
16.-	<u>Banco Provincial, S.A. Banco Universal, evolución mensual del balance general de publicación, estado de resultados de publicación e indicadores financieros, según rubro.</u>	24
17.-	<u>Banco Mercantil, C.A. Banco Universal, evolución mensual del balance general de publicación, estado de resultados de publicación e indicadores financieros, según rubro.</u>	25
18.-	<u>Banco Occidental de Descuento, Banco Universal, C.A., evolución mensual del balance general de publicación, estado de resultados de publicación e indicadores financieros, según rubro.</u>	26
19.-	<u>Banco Bicentenario del Pueblo, de la Clase Obrera, Mujer y Comunas Banco Universal, C.A., evolución mensual del balance general de publicación, estado de resultados de publicación e indicadores financieros, según rubro.</u>	27
20.-	<u>Banco Nacional de Crédito, C.A., evolución mensual del balance general de publicación, estado de resultados de publicación e indicadores financieros, según rubro.</u>	28

Nro	ÍNDICE	Página
21.-	<u>Banco Exterior, C.A. Banco Universal, evolución mensual del balance general de publicación, estado de resultados de publicación e indicadores financieros, según rubro.</u>	29
22.-	<u>Banco del Tesoro, C.A. Banco Universal Banco Universal, evolución mensual del balance general de publicación, estado de resultados de publicación e indicadores financieros, según rubro.</u>	30
23.-	<u>Banco del Caribe, C.A. Banco Universal, evolución mensual del balance general de publicación, estado de resultados de publicación e indicadores financieros, según rubro.</u>	31
24.-	<u>Venezolano de Crédito, S.A. Banco Universal, evolución mensual del balance general de publicación, estado de resultados de publicación e indicadores financieros, según rubro.</u>	32
25.-	<u>BFC Fondo Común, C.A. Banco Universal, evolución mensual del balance general de publicación, estados de resultados de publicación e indicadores financieros, según rubro.</u>	33
26.-	<u>Banplus Banco Universal, C.A., evolución mensual del balance general de publicación, estado de resultados de publicación e indicadores financieros, según rubro.</u>	34
27.-	<u>Banco Caroní, C.A. Banco Universal evolución mensual del balance general de publicación, estado de resultados de publicación e indicadores financieros, según rubro.</u>	35
28.-	<u>Banco Plaza, C.A., evolución mensual del balance general de publicación estado de resultados de publicación e indicadores financieros, según rubro.</u>	36
29.-	<u>Banco Sofitasa, Banco Universal, C.A., evolución mensual del balance general de publicación, estado de resultados de publicación e indicadores financieros, según rubro.</u>	37
30.-	<u>Banco Activo, C.A., Banco Universal, evolución mensual del balance general de publicación, estado de resultados de publicación e indicadores financieros, según rubro.</u>	38
31.-	<u>Banco de la Fuerza Armada Nacional Bolivariana, Banco Universal C.A. (BANFANB), evolución mensual del balance general de publicación, estado de resultados de publicación e indicadores financieros, según rubro.</u>	39
32.-	<u>Banco Agrícola de Venezuela, C.A., Banco Universal, evolución mensual del balance general de publicación, estado de resultados de publicación e indicadores financieros, según rubro.</u>	40
33.-	<u>Del Sur Banco Universal, C.A., evolución mensual del balance general de publicación, estado de resultados de publicación e indicadores financieros, según rubro.</u>	41
34.-	<u>100% Banco, Banco Universal, C.A., evolución mensual del balance general de publicación, estado de resultados de publicación e indicadores financieros, según rubro.</u>	42
35.-	<u>Citibank, N.A. Banco Universal, evolución mensual del balance general de publicación, estado de resultados de publicación e indicadores financieros, según rubro.</u>	43
36.-	<u>Novo Banco, S.A., evolución mensual del balance general de publicación, estado de resultados de publicación e indicadores financieros, según rubro.</u>	44
37.-	<u>Internacional de Desarrollo, C.A., Banco Universal, evolución mensual del balance general de publicación, estado de resultados de publicación e indicadores financieros, según rubro.</u>	45
38.-	<u>Banco de Exportación y Comercio, C.A., evolución mensual del balance general de publicación, estado de resultados de publicación e indicadores financieros, según rubro</u>	46
39.-	<u>Bancrecer, S.A. Banco Microfinanciero, evolución mensual del balance general de publicación, estado de resultados de publicación e indicadores financieros, según rubro.</u>	47
40.-	<u>Bancamiga, Banco Microfinanciero, C.A. evolución mensual del balance general de publicación, estado de resultados de publicación e indicadores financieros, según rubro.</u>	48
41.-	<u>Mi Banco, Banco Microfinanciero, C.A., evolución mensual del balance general de publicación, estado de resultados de publicación e indicadores financieros, según rubro.</u>	49

Nro	ÍNDICE	Página
42.-	<u>Banco de la Gente Emprendedora (Bangente), C.A., evolución mensual del balance general de publicación, estado de resultados de publicación e indicadores financieros, según rubro.</u>	50
43.-	<u>Banco de Comercio Exterior, C.A. (BANCOEX), evolución mensual del balance general de publicación, estado de resultados de publicación e indicadores financieros, según rubro.</u>	51
44.-	<u>Instituto Municipal de Crédito Popular (IMCP), evolución mensual del balance general de publicación, estado de resultados de publicación e indicadores financieros, según rubro.</u>	52
45.-	<u>Distribución de las disponibilidades por cuenta, según banco .</u>	53
46.-	<u>Distribución de la cartera de inversiones por cuenta, según banco .</u>	54
47.-	<u>Inversiones en títulos valores por títulos valores del sector privado y títulos valores del estado, según banco .</u>	55
48.-	<u>Distribución de la cartera de créditos por cuenta, según banco.</u>	56
49.-	<u>Número de créditos y saldo de la cartera de créditos por plazo de vencimiento, según banco.</u>	57
50.-	<u>Cartera de créditos y variación absoluta y relativa, según actividad económica.</u>	58
51.-	<u>Cartera agrícola clasificada por situación del crédito, según banco .</u>	59
52.-	<u>Bancos Operadores de Tarjetas de Crédito y Tarjetas de Débito, Cantidad de Consumos Realizados con Tarjetas de Crédito y Débito por concepto, según banco</u>	60
53.-	<u>Bancos Operadores de Tarjetas de Crédito y Tarjetas de Débito, Gastos Realizados Financiados con Tarjetas de Crédito y Débito por mes, según concepto</u>	61
54.-	<u>Bancos Operadores de Tarjetas de Crédito y Tarjetas de Débito, Gastos Realizados Financiados con Tarjetas de Crédito y Débito por tipo de tarjeta, según banco</u>	62
55.-	<u>Bancos Operadores de Tarjetas de Crédito y Tarjetas de Débito, Gastos Realizados Financiados con Tarjetas de Crédito y Débito por tipo de tarjeta, según concepto</u>	63
56.-	<u>Bancos Operadores de Tarjetas de Crédito y Tarjetas de Débito, Tarjetas de Crédito y Débito por mes, según banco</u>	64
57.-	<u>Bancos Operadores de Tarjetas de Crédito y Tarjetas de Débito, Cantidad de Consumos y Gastos Realizados con Tarjetas de Crédito y Débito por mes, según concepto</u>	65
58.-	<u>Distribución de los intereses y comisiones por cobrar por cuenta, según banco.</u>	66
59.-	<u>Distribución de las captaciones del público por cuenta, según banco.</u>	67
60.-	<u>Distribución de los depósitos a plazo por vencimiento, según banco.</u>	68
61.-	<u>Sector Bancario, distribución de la cartera de créditos, cartera de inversiones y captaciones del público por región administrativa y centro poblado.</u>	69-75
62.-	<u>Distribución de los otros financiamientos obtenidos por cuenta, según banco .</u>	76
63.-	<u>Distribución de los intereses y comisiones por pagar por cuenta, según banco .</u>	77
64.-	<u>Distribución del patrimonio por cuenta, según banco .</u>	78
65.-	<u>Índice del patrimonio vs. activos y operaciones contingentes ponderadas en base a riesgo e índice del [patrimonio + gestión operativa] vs. activo total, según banco .</u>	79
66.-	<u>Distribución del patrimonio asignados de los Fideicomisos por ente, según banco.</u>	80
67.-	<u>Distribución del patrimonio asignados de los Fideicomisos por tipo, según banco .</u>	81

Nro	ÍNDICE	Página
II	<u>BANCA UNIVERSAL Y BANCA COMERCIAL (Consolidado con sucursales en el exterior)</u>	82
1.-	<u>Balance general de publicación "Activo" por mes y variación absoluta y relativa, según cuenta.</u>	84
2.-	<u>Balance general de publicación "Pasivo y Patrimonio" por mes y variación absoluta y relativa, según cuenta.</u>	85
3.-	<u>Balance general de publicación "Activo" y distribución porcentual de la banca universal y la banca comercial con respecto al total banca universal y comercial, según cuenta.</u>	86
4.-	<u>Balance general de publicación "Pasivo y Patrimonio" y distribución porcentual de la banca universal y la banca comercial con respecto al total banca universal y comercial, según cuenta.</u>	87
5.-	<u>Estado de resultados de publicación y distribución porcentual de la banca universal y la banca comercial con respecto al total banca universal y comercial, según cuenta.</u>	88
6.-	<u>Indicadores por banca universal, banca comercial y total banca universal y comercial, según categoría.</u>	89
7.-	<u>Banco Provincial, S.A. Banco Universal evolución mensual del balance general de publicación, estado de resultados de publicación e indicadores financieros consolidados con sucursales del exterior, según rubro.</u>	90
8.-	<u>Banco Mercantil, C.A. Banco Universal evolución mensual del balance de general publicación, estado de resultados de publicación e indicadores financieros consolidados con sucursales en el exterior, según rubro.</u>	91
9.-	<u>Banco Nacional de Crédito, C.A. Banco Universal evolución mensual del balance general de publicación, estado de resultados de publicación e indicadores financieros consolidados con sucursales del exterior, según rubro.</u>	92
10.-	<u>Venezolano de Crédito, S.A. Banco Universal, evolución mensual del balance general de publicación, estado de resultados de publicación e indicadores financieros consolidados con sucursales del exterior, según rubro.</u>	93
11.-	<u>Banco de Venezuela, S.A. Banco Universal, evolución mensual del balance general de publicación, estado de resultados de publicación e indicadores financieros consolidados con sucursales del exterior, según rubro</u>	94
	<u>Notas Metodológicas.</u>	95
	<u>Anexo Legal.</u>	105
	<u>Instituciones del Sector Bancario: transformación, fusión, cambio de objeto social, cambio de denominación y autorizaciones de funcionamiento.</u>	149

SÍMBOLOS USADOS
 - Cero
 (-) No se obtuvieron datos
 0 Menos de la unidad utilizada
 (*) Cifras provisionales

I.- Sector Bancario

CUADRO N° I - 1
SECTOR BANCARIO
NÚMERO DE BANCOS DE CAPITAL PRIVADO Y DEL ESTADO, SEGÚN SUBSECTOR
30-06-17

SUBSECTOR	NÚMERO DE BANCOS		
	CAPITAL PRIVADO	CAPITAL DEL ESTADO	TOTAL
Banca Universal 1_/	19	4	23
Banca Comercial (*)	1	-	1
Banca con Leyes Especiales 2_/ y 5_/	-	2	2
Banca Microfinanciera 3_/	4	-	4
Banca de Desarrollo	-	-	-
Institutos Municipales de Crédito 4_/	-	1	1
TOTAL	24	7	31

FUENTE: SUPERINTENDENCIA DE LAS INSTITUCIONES DEL SECTOR BANCARIO

GERENCIA GENERAL DE REGULACIÓN - GERENCIA DE INVESTIGACIÓN Y DESARROLLO ESTADÍSTICO

(*) EN PROCESO DE ADECUACIÓN A LOS ARTÍCULOS 11 Y 12 DEL DECRETO CON RANGO, VALOR Y FUERZA DE LEY DE INSTITUCIONES DEL SECTOR BANCARIO, SEGÚN DECRETO N° 1.402 DE FECHA 13/11/2014, PUBLICADO EN LA GACETA OFICIAL EXTRAORDINARIA N° 6.154 DE FECHA 19/11/2014.

1_/ INCLUYE EN INSTITUCIONES DEL ESTADO A BANCO DE VENEZUELA, BANCO BICENTENARIO, BANCO DEL TESORO Y BANCO DE LAS FUERZA ARMADA BOLIVARIANA (BANFANB).

2_/ BANCO AGRÍCOLA DE VENEZUELA Y BANCO DE COMERCIO EXTERIOR, C.A. (BANCOEX)

3_/ BANCO DE LA GENTE EMPRENDEDORA (BANGENTE), BANCRECER, MI BANCO Y BANCAMIGA.

4_/ INSTITUTO MUNICIPAL DE CRÉDITO POPULAR (IMCP)

5_/ A PARTIR DE MARZO DE 2016, SE EXCLUYEN BANCO NACIONAL DE VIVIENDA Y HÁBITAT (BANAVIH) Y BANCO DE DESARROLLO ECONÓMICO Y SOCIAL DE VENEZUELA (BANDES).

CUADRO N° 1 - 2
SECTOR BANCARIO Y SUBSECTORES QUE LO CONFORMAN
30-06-17

SUBSECTOR / NOMBRE DE BANCOS	SUBSECTOR / NOMBRE DE BANCOS
<u>BANCA UNIVERSAL</u>	<u>BANCA COMERCIAL 3 /</u>
1 BANESCO BANCO UNIVERSAL, C.A.	1 BANCO DE EXPORTACIÓN Y COMERCIO, C.A.
2 BANCO PROVINCIAL, S.A. BANCO UNIVERSAL	
3 BANCO MERCANTIL, C.A. BANCO UNIVERSAL	
4 BANCO OCCIDENTAL DE DESCUENTO, BANCO UNIVERSAL, C.A.	<u>BANCA CON LEYES ESPECIALES 1 /</u>
5 BANCO NACIONAL DE CRÉDITO, C.A.	1 BANCO AGRÍCOLA DE VENEZUELA, C.A. BANCO UNIVERSAL
6 BANCO EXTERIOR, C.A. BANCO UNIVERSAL	2 BANCO DE COMERCIO EXTERIOR, C.A. (BANCOEX) 2_ /
7 BANCO DEL CARIBE, C.A. BANCO UNIVERSAL	
8 VENEZOLANO DE CRÉDITO, S.A. BANCO UNIVERSAL	
9 FONDO COMÚN, C.A. BANCO UNIVERSAL	<u>BANCA MICROFINANCIERA</u>
10 BANPLUS BANCO UNIVERSAL, C.A.	1 BANCRECER, S.A. BANCO MICROFINANCIERO
11 BANCO CARONÍ, C.A., BANCO UNIVERSAL	2 BANCAMIGA, BANCO MICROFINANCIERO, C.A
12 BANCO PLAZA, C.A., BANCO UNIVERSAL	3 MI BANCO, BANCO MICROFINANCIERO, C.A.
13 BANCO SOFITASA, BANCO UNIVERSAL, C.A.	4 BANCO DE LA GENTE EMPRENDEDORA (BANGENTE), C.A.
14 BANCO ACTIVO, C.A. BANCO UNIVERSAL	
15 DEL SUR BANCO UNIVERSAL, C.A.	
16 100% BANCO, BANCO UNIVERSAL, C.A.	<u>INSTITUTOS MUNICIPALES DE CRÉDITO 1 /</u>
17 CITIBANK, N.A. BANCO UNIVERSAL	1 INSTITUTO MUNICIPAL DE CRÉDITO POPULAR (IMCP)
18 NOVO BANCO, S.A.	
19 INTERNACIONAL DE DESARROLLO, C.A. BANCO UNIVERSAL	
20 BANCO DE VENEZUELA, S.A. BANCO UNIVERSAL 1_ /	
21 BANCO BICENTENARIO DEL PUEBLO, DE LA CLASE OBRERA, MUJER Y COMUNAS, BANCO UNIVERSAL, C.A. 1_ /	
22 BANCO DEL TESORO, C.A. BANCO UNIVERSAL 1_ /	
23 BANCO DE LA FUERZA ARMADA NACIONAL BOLIVARIANA, BANCO UNIVERSAL, C.A. (BANFANB)	

FUENTE: SUPERINTENDENCIA DE LAS INSTITUCIONES DEL SECTOR BANCARIO
GERENCIA GENERAL DE REGULACIÓN - GERENCIA DE INVESTIGACIÓN Y DESARROLLO ESTADÍSTICO

1_ / Institutos de capital del estado

2_ / A los fines estadísticos se incluye como BANCA DE DESARROLLO

3_ / En proceso de Adecuación a los Artículos 11 y 12 del Decreto con Rango, Valor y Fuerza de Ley de Instituciones del Sector Bancario, según Decreto N° 1.402 de Fecha 13/11/2014, publicado en la Gaceta Oficial Extraordinaria N° 6.154 de Fecha 19/11/2014.

NOTA: Adicionalmente, el Sector Bancario Público está conformado por FOGADE, Banco Central de Venezuela, BANDES, BANAVIH y el Sistema Nacional de Garantías Recíprocas, el cual incluye:

1.- Dieciocho (18) Sociedades Regionales

2.- Dos (2) Sociedades Sectoriales: SOGARSA y SOGATUR

3.- Dos (2) Sociedades Nacionales: SOGAMPI y SOGAMIC

4.- Fondo Nacional de Garantías Recíprocas (FONPYME)

No se contabiliza para el cálculo de los indicadores y cifras contables las instituciones anteriormente mencionadas.

CUADRO N° 1 - 3
SECTOR BANCARIO
NÚMERO DE OFICINAS, TRABAJADORES POR OFICINA PRINCIPAL, SUCURSALES Y AGENCIAS, CAJEROS AUTOMÁTICOS, TAQUILLAS Y PUNTOS DE VENTA, SEGÚN BANCO
30-06-17

B A N C O		NÚMERO DE OFICINAS	NÚMERO DE TRABAJADORES				CAJEROS AUTOMÁTICOS (ATM's)				TAQUILLAS INTERNAS	TAQUILLAS INTERNAS ACTIVAS	TAQUILLAS DE ATENCIÓN PREFERENCIAL	TAQUILLAS DE ATENCIÓN PREFERENCIAL (Según Resolución 209.08)	TAQUILLAS EXTERNAS	PUNTOS DE VENTA POS
			TOTAL	SERVICIOS CENTRALES	OFICINA PRINCIPAL	SUCURSALES Y AGENCIAS	TOTAL	EXPRESS	EXTERNOS	INTERNOS						
BANCA UNIVERSAL	VENEZUELA	419	10,506	-	4,373	6,133	1,620	-	1,274	346	2,032	2,028	419	287	54	28,381
	BANESCO	353	7,624	3,627	16	3,981	1,412	-	1,326	86	1,656	1,499	407	-	8	105,997
	PROVINCIAL	332	4,725	1,441	30	3,254	1,996	1,026	266	704	993	970	331	281	4	61,111
	MERCANTIL	242	6,187	2,001	37	4,149	1,090	171	763	156	1,618	1,593	241	1	2	50,665
	OCCIDENTAL DE DESCUENTO	298	5,815	-	2,247	3,568	673	-	514	159	1,326	1,282	298	43	258	-
	BICENTENARIO	537	8,662	3,225	20	5,417	880	-	764	116	2,195	2,044	548	536	156	37,751
	NACIONAL DE CRÉDITO	165	3,139	1,319	17	1,803	434	-	84	350	581	512	164	23	-	24,520
	EXTERIOR	104	2,342	1,328	21	993	137	4	131	2	469	365	103	104	-	11,440
	BANCO DEL TESORO	99	2,851	-	1,727	1,124	242	-	40	202	283	280	99	-	2	-
	BANCARIBE	111	2,587	-	1,249	1,338	272	60	196	16	524	484	112	4	11	13,955
	VENEZOLANO DE CRÉDITO	95	1,777	-	1,112	665	146	-	46	100	234	234	95	95	6	-
	FONDO COMUN	116	1,746	-	684	1,062	207	-	4	203	596	375	116	116	1	8,408
	BANPLUS	50	905	-	10	895	42	-	39	3	132	77	50	41	-	-
	CARONI	115	1,573	-	691	882	138	-	12	126	388	387	115	115	74	18
	PLAZA	34	904	-	492	412	53	1	50	2	132	112	34	32	10	4,961
	SOFITASA	72	1,834	-	787	1,047	130	9	23	98	391	314	72	47	26	3,832
	BANCO ACTIVO	53	1,067	517	18	532	55	7	48	-	152	143	52	52	3	-
	BANFANB	42	509	-	286	223	113	-	15	98	181	181	42	42	1	-
	BANCO AGRÍCOLA DE VENEZUELA	41	799	-	427	372	72	-	7	65	89	45	41	-	-	-
	DEL SUR	62	842	-	81	761	53	-	1	52	182	172	63	4	6	1,905
	100% BANCO	43	930	100%	523	407	59	-	59	-	169	140	43	30	13	3,044
	CITIBANK	4	329	-	299	30	11	-	-	11	13	11	4	1	-	-
	NOVO BANCO	1	49	-	49	-	3	-	-	3	4	2	1	1	-	-
	INTERNACIONAL DE DESARROLLO	1	20	-	20	-	-	-	-	-	3	1	1	1	-	-
	BANCA COMERCIAL	1	30	-	30	-	-	-	-	-	1	1	1	-	-	-
RESTO DEL SECTOR BANCARIO	BANCRECER	45	749	366	11	372	-	-	-	-	88	45	44	-	-	-
	BANCAMIGA	21	369	233	7	129	-	-	-	-	46	46	20	2	-	-
	MI BANCO	9	207	-	118	89	12	-	11	1	18	18	9	-	-	-
	BANGENTE	15	193	-	19	174	-	-	-	-	39	38	15	-	-	-
	BANCOEX	1	346	-	346	-	-	-	-	-	5	5	1	-	-	-
	IMCRED.	4	125	-	114	11	-	-	-	-	14	13	5	1	-	-
	BANCA UNIVERSAL Y BANCA COMERCIAL	3,390	67,752	13,458	15,246	39,048	9,838	1,278	5,662	2,898	14,344	13,252	3,452	1,856	635	355,988
	Banca Universal	3,389	67,722	13,458	15,216	39,048	9,838	1,278	5,662	2,898	14,343	13,251	3,451	1,856	635	355,988
RESTO DEL SECTOR BANCARIO	Banca Comercial	1	30	-	30	-	-	-	-	1	-	1	-	-	-	-
	Banca Microfinanciera	95	1,989	599	615	775	12	-	11	1	210	165	94	3	-	-
	Banca de Desarrollo	90	1,518	599	155	764	12	-	11	1	191	147	88	2	-	-
	Institutos Municipales de Crédito	1	346	-	346	-	-	-	-	-	5	5	1	-	-	-
		4	125	-	114	11	-	-	-	-	14	13	5	1	-	-
TOTAL SECTOR BANCARIO		3,485	69,741	14,057	15,861	39,823	9,850	1,278	5,673	2,899	14,554	13,417	3,546	1,859	635	355,988

FUENTE: AT08 AGENCIAS Y OFICINAS
GERENCIA GENERAL DE REGULACIÓN - GERENCIA DE INVESTIGACION Y DESARROLLO ESTADÍSTICO

CUADRO N° I - 4
SECTOR BANCARIO
BALANCE GENERAL DE PUBLICACIÓN "ACTIVO" POR MES Y VARIACIÓN ABSOLUTA Y RELATIVA, SEGÚN CUENTA
junio 2017 - marzo 2017
(Miles de Bolívares)

C U E N T A	A C T I V O				A C T I V O				A C T I V O			
	T O T A L S E C T O R B A N C A R I O				B A N C A U N I V E R S A L Y B A N C A C O M E R C I A L				R E S T O D E L S E C T O R B A N C A R I O			
	(Miles de Bolívares)		V A R I A C I Ó N		(Miles de Bolívares)		V A R I A C I Ó N		(Miles de Bolívares)		V A R I A C I Ó N	
	junio - 17	marzo - 17	Absoluta	Relativa	junio - 17	marzo - 17	Absoluta	Relativa	junio - 17	marzo - 17	Absoluta	Relativa
A C T I V O												
DISPONIBILIDADES	11,231,671,970	6,642,583,684	4,589,088,286	69.09	11,006,191,869	6,564,049,188	4,442,142,681	67.67	225,480,101	78,534,496	146,945,605	187.11
Efectivo	332,561,310	480,409,411	(147,848,101)	(30.78)	330,593,227	478,030,231	(147,437,004)	(30.84)	1,968,083	2,379,180	(411,097)	(17.28)
Banco Central de Venezuela	10,381,745,722	5,802,109,720	4,579,636,002	78.93	10,175,584,360	5,736,615,415	4,438,968,945	77.38	206,161,362	65,494,305	140,667,057	214.78
Bancos y otras instituciones financieras del país	55,086,487	29,965,584	25,120,903	83.83	46,234,730	25,793,835	20,440,895	79.25	8,851,757	4,171,749	4,680,008	112.18
Bancos y corresponsales del exterior	6,619,627	4,829,192	1,790,435	37.08	6,523,472	4,568,440	1,955,032	42.79	96,155	260,752	(164,597)	(63.12)
Oficina matriz y sucursales	33,409	43,092	(9,683)	(22.47)	33,409	43,092	(9,683)	(22.47)	-	-	-	-
Efectos de cobro inmediato	455,630,456	325,232,460	130,397,996	40.09	447,227,394	319,003,950	128,223,444	40.19	8,403,062	6,228,510	2,174,552	34.91
(Provisión para disponibilidades)	(5,041)	(5,775)	734	(12.71)	(4,723)	(5,775)	1,052	(18.22)	(318)	-	(318)	100.00
INVERSIONES EN TÍTULOS VALORES	1,408,683,071	1,438,053,698	(29,370,627)	(2.04)	1,379,670,800	1,409,334,796	(29,663,996)	(2.10)	29,012,271	28,718,902	293,369	1.02
Colocaciones en el Banco Central de Venezuela y operaciones interbancarias	254,305,703	241,841,793	12,463,910	5.15	251,152,898	239,694,553	11,458,345	4.78	3,152,805	2,147,240	1,005,565	46.83
Inversiones en títulos valores para negociar	1,599,836	2,422,193	(822,357)	(33.95)	1,461,986	2,210,302	(748,316)	(33.86)	137,850	211,891	(74,041)	(34.94)
Inversiones en títulos valores disponibles para la venta	530,987,422	540,129,316	(9,141,894)	(1.69)	515,837,944	522,692,698	(6,854,754)	(1.31)	15,149,478	17,436,618	(2,287,140)	(13.12)
Inversiones en títulos valores mantenidos hasta su vencimiento	337,656,716	356,178,451	(18,521,735)	(5.20)	327,398,755	348,480,391	(21,081,636)	(6.05)	10,257,961	7,698,060	2,559,901	33.25
Inversiones de disponibilidad restringida	7,651,051	8,626,722	(975,671)	(11.31)	7,485,836	7,577,824	(91,988)	(1.21)	165,215	1,048,898	(883,683)	(84.25)
Inversiones en otros títulos valores	276,636,649	289,090,296	(12,453,647)	(4.31)	276,487,677	288,914,091	(12,426,414)	(4.30)	148,972	176,205	(27,233)	(15.46)
(Provisión para inversiones en títulos valores)	(154,306)	(235,073)	80,767	(34.36)	(154,296)	(235,063)	80,767	(34.36)	(10)	(10)	-	-
CARTERA DE CRÉDITOS	12,809,484,650	7,773,577,666	5,035,906,984	64.78	12,581,378,899	7,651,608,871	4,929,770,028	64.43	228,105,751	121,968,795	106,136,956	87.02
Créditos vigentes	13,097,231,103	7,954,712,930	5,142,518,173	64.65	12,864,789,133	7,830,324,241	5,034,464,892	64.29	232,441,970	124,388,689	108,053,281	86.87
Créditos reestructurados	9,017,521	7,800,960	1,216,561	15.60	8,989,933	7,778,433	1,211,500	15.58	27,588	22,527	5,061	22.47
Créditos vencidos	21,304,380	20,019,889	1,284,491	6.42	20,440,129	19,425,394	1,014,735	5.22	864,251	594,495	269,756	45.38
Créditos en litigio	569,364	464,826	104,538	22.49	560,727	423,421	137,306	32.43	8,637	41,405	(32,768)	(79.14)
(Provisión para cartera de créditos)	(318,637,718)	(209,420,939)	(109,216,779)	52.15	(313,401,023)	(206,342,618)	(107,058,405)	51.88	(5,236,695)	(3,078,321)	(2,158,374)	70.12
INTERESES Y COMISIONES POR COBRAR	156,411,281	115,331,020	41,080,261	35.62	153,676,960	113,865,446	39,811,514	34.96	2,734,321	1,465,574	1,268,747	86.57
Rendimientos por cobrar por disponibilidades	-	-	-	-	-	-	-	-	-	-	-	-
Rendimientos por cobrar por inversiones en títulos valores	22,367,818	20,436,425	1,931,393	9.45	22,014,088	20,030,106	1,983,982	9.91	353,730	406,319	(52,589)	(12.94)
Rendimientos por cobrar por cartera de créditos	132,348,457	94,287,600	38,060,857	40.37	129,892,214	93,141,239	36,750,975	39.46	2,456,243	1,146,361	1,309,882	114.26
Comisiones por cobrar	6,657,399	4,544,753	2,112,646	46.49	6,647,813	4,533,589	2,114,224	46.63	9,586	11,164	(1,578)	(14.13)
Rendimientos y comisiones por cobrar por otras cuentas por cobrar	122	123	(1)	(0.81)	122	123	(1)	(0.81)	-	-	-	-
(Provisión para rendimientos por cobrar y otros)	(4,962,515)	(3,937,881)	(1,024,634)	26.02	(4,877,277)	(3,839,611)	(1,037,666)	27.03	(85,238)	(98,270)	13,032	(13.26)
INVERSIONES EN EMPRESAS FILIALES, AFILIADAS Y SUCURSALES	22,475,085	19,669,735	2,805,350	14.26	22,475,085	19,669,735	2,805,350	14.26	-	-	-	-
Inversiones en empresas filiales y afiliadas	19,795,582	16,213,543	3,582,039	22.09	19,795,582	16,213,543	3,582,039	22.09	-	-	-	-
Inversiones en sucursales	2,690,428	3,467,158	(776,730)	(22.40)	2,690,428	3,467,158	(776,730)	(22.40)	-	-	-	-
(Provisión para inversiones en empresas filiales, afiliadas y sucursales)	(10,925)	(10,966)	41	(0.37)	(10,925)	(10,966)	41	(0.37)	-	-	-	-
BIENES REALIZABLES	881,935	1,022,513	(140,578)	(13.75)	881,935	1,022,513	(140,578)	(13.75)	-	-	-	-
BIENES DE USO	926,333,947	186,150,063	740,183,884	397.63	914,546,044	184,271,660	730,274,384	396.30	11,787,903	1,878,403	9,909,500	527.55
OTROS ACTIVOS	505,203,178	347,873,352	157,329,826	45.23	497,727,090	341,910,367	155,816,723	45.57	7,476,088	5,962,985	1,513,103	25.37
TOTAL DEL ACTIVO	27,061,145,117	16,524,261,731	10,536,883,386	63.77	26,556,548,682	16,285,732,576	10,270,816,106	63.07	504,596,435	238,529,155	266,067,280	111.54

FUENTE: BALANCE GENERAL DE PUBLICACIÓN
GERENCIA GENERAL DE REGULACIÓN - GERENCIA DE INVESTIGACIÓN Y DESARROLLO ESTADÍSTICO

CUADRO N° 1 - 5
SECTOR BANCARIO
BALANCE GENERAL DE PUBLICACIÓN "PASIVO Y PATRIMONIO" POR MES Y VARIACIÓN ABSOLUTA Y RELATIVA, SEGÚN CUENTA
junio 2017 - marzo 2017
(Miles de Bolívares)

C U E N T A	T O T A L S E C T O R B A N C A R I O				P A S I V O Y P A T R I M O N I O				R E S T O D E L S E C T O R B A N C A R I O			
	(Miles de Bolívares)		VARIACIÓN		BANCA UNIVERSAL Y BANCA COMERCIAL		VARIACIÓN		(Miles de Bolívares)		VARIACIÓN	
	junio - 17	marzo - 17	Absoluta	Relativa	junio - 17	marzo - 17	Absoluta	Relativa	junio - 17	marzo - 17	Absoluta	Relativa
P A S I V O												
CAPTACIONES DEL PÚBLICO	23,662,889,717	14,648,848,165	9,014,041,552	61.53	23,331,115,498	14,441,872,619	8,889,242,879	61.55	331,774,219	206,975,546	124,798,673	60.30
Depósitos a la vista	20,373,233,075	12,414,970,197	7,958,262,878	64.10	20,118,435,191	12,255,311,682	7,863,123,509	64.16	254,797,884	159,658,515	95,139,369	59.59
Cuentas corrientes no remuneradas	14,094,845,180	8,195,858,804	5,898,986,376	71.98	13,916,361,223	8,097,544,207	5,818,817,016	71.86	178,483,957	98,314,597	80,169,360	81.54
Cuentas corrientes según Convenio Cambiario N° 20	5,237,666,082	3,503,896,018	1,733,770,064	49.48	5,207,613,289	3,487,983,985	1,719,629,304	49.30	30,052,793	15,912,033	14,140,760	88.87
Depósitos y Certificados a la Vista	9,558,354	7,573,397	1,984,957	26.21	9,547,516	7,563,127	1,984,389	26.24	10,838	10,270	568	5.53
Otras obligaciones a la vista	1,031,163,459	707,641,978	323,521,481	45.72	984,913,163	662,220,363	322,692,800	48.73	46,250,296	45,421,615	828,681	1.82
Obligaciones por operaciones de mesa de dinero	815,612,838	545,742,327	269,870,511	49.45	751,067,613	507,141,240	243,926,373	48.10	64,545,225	38,601,087	25,944,138	67.21
Depósitos de ahorro	-	-	-	-	-	-	-	-	-	-	-	-
Depósitos a plazo	2,403,093,945	1,623,122,610	779,971,335	48.05	2,394,548,940	1,618,827,219	775,721,721	47.92	8,545,005	4,295,391	4,249,614	98.93
Depósitos a plazo	58,182,496	53,164,729	5,017,767	9.44	54,330,364	49,154,756	5,175,608	10.53	3,852,132	4,009,973	(157,841)	(3.94)
Títulos valores emitidos por la institución	1	-	-	-	1	-	-	-	-	-	-	-
Captaciones del público restringidas	12,767,262	11,848,201	919,061	7.76	12,733,289	11,437,621	1,295,668	11.33	33,973	410,580	(376,607)	(91.73)
Derechos y participaciones sobre títulos valores	100	100	-	-	100	100	-	-	-	-	-	-
OBLIGACIONES CON EL BANCO CENTRAL DE VENEZUELA	-	-	-	-	-	-	-	-	-	-	-	-
CAPTACIONES Y OBLIGACIONES CON EL BANCO NACIONAL DE AHORRO Y PRÉSTAMO	35,042,985	31,849,293	3,193,692	10.03	35,042,985	31,849,293	3,193,692	10.03	-	-	-	-
OTROS FINANCIAMIENTOS OBTENIDOS	431,225,878	373,462,199	57,763,679	15.47	415,998,801	363,631,963	52,366,838	14.40	15,227,077	9,830,236	5,396,841	54.90
Obligaciones con instituciones financieras del país hasta un año	160,245,207	101,345,466	58,899,741	58.12	145,300,163	92,290,660	53,009,503	57.44	14,945,044	9,054,806	5,890,238	65.05
Obligaciones con instituciones financieras del país a más de un año	9,925	19,533	(9,608)	(49.19)	9,925	19,533	(9,608)	(49.19)	-	-	-	-
Obligaciones con instituciones financieras del exterior hasta un año	1,276,704	1,947,988	(671,284)	(34.46)	1,197,984	1,834,267	(636,283)	(34.69)	78,720	113,721	(35,001)	(30.78)
Obligaciones con instituciones financieras del exterior a más de un año	-	-	-	-	-	-	-	-	-	-	-	-
Obligaciones por otros financiamientos hasta un año	202,158	261,169	(59,011)	(22.59)	-	-	-	-	202,158	261,169	(59,011)	(22.59)
Obligaciones por otros financiamientos a más de un año	269,491,884	269,888,043	(396,159)	(0.15)	269,490,729	269,487,503	3,226	0.00	1,155	400,540	(399,385)	(99.71)
OTRAS OBLIGACIONES POR INTERMEDIACIÓN FINANCIERA	217,718	154,199	63,519	41.19	217,718	154,199	63,519	41.19	-	-	-	-
INTERESES Y COMISIONES POR PAGAR	12,042,464	7,110,603	4,931,861	69.36	11,490,870	6,650,540	4,840,330	72.78	551,594	460,063	91,531	19.90
Gastos por pagar por captaciones del público	5,651,839	3,966,647	1,685,192	42.48	5,137,256	3,553,496	1,583,760	44.57	514,583	413,151	101,432	24.55
Gastos por pagar por obligaciones con el BCV	-	-	-	-	-	-	-	-	-	-	-	-
Gastos por pagar por captaciones y obligaciones con el BANAP	51,036	66,713	(15,677)	(23.50)	51,036	66,713	(15,677)	(23.50)	-	-	-	-
Gastos por pagar por otros financiamientos obtenidos	6,295,108	2,934,078	3,361,030	114.55	6,258,097	2,887,166	3,370,931	116.76	37,011	46,912	(9,901)	(21.11)
Gastos por pagar por otras obligaciones por intermediación financiera	44,481	143,165	(98,684)	(68.93)	44,481	143,165	(98,684)	(68.93)	-	-	-	-
Gastos por pagar por obligaciones convertibles en capital	-	-	-	-	-	-	-	-	-	-	-	-
Gastos por pagar por obligaciones subordinadas	-	-	-	-	-	-	-	-	-	-	-	-
ACUMULACIONES Y OTROS PASIVOS	1,075,855,446	650,289,776	425,565,670	65.44	1,024,829,000	643,731,898	381,097,102	59.20	51,026,446	6,557,878	44,468,568	678.09
OBLIGACIONES SUBORDINADAS	-	-	-	-	-	-	-	-	-	-	-	-
OTRAS OBLIGACIONES	-	-	-	-	-	-	-	-	-	-	-	-
TOTAL DEL PASIVO	25,217,274,208	15,711,714,235	9,505,559,973	60.50	24,818,694,872	15,487,890,512	9,330,804,360	60.25	398,579,336	223,823,723	174,755,613	78.08
GESTIÓN OPERATIVA	-	138,442,663	-	-	-	135,860,664	-	-	-	2,581,999	-	-
P A T R I M O N I O												
CAPITAL SOCIAL	19,753,751	19,753,751	-	-	18,239,461	18,239,461	-	-	1,514,290	1,514,290	-	-
Capital Pagado	19,753,751	19,753,751	-	-	18,239,461	18,239,461	-	-	1,514,290	1,514,290	-	-
OBLIGACIONES CONVERTIBLES EN CAPITAL	-	-	-	-	-	-	-	-	-	-	-	-
APORTES PATRIMONIALES NO CAPITALIZADOS	121,414,830	67,800,195	53,614,635	79.08	117,870,394	67,755,759	50,114,635	73.96	3,544,436	44,436	3,500,000	7,876.50
RESERVAS DE CAPITAL	45,918,622	31,606,013	14,312,609	45.28	41,721,266	29,525,571	12,195,695	41.31	4,197,356	2,080,442	2,116,914	101.75
AJUSTES AL PATRIMONIO	800,181,969	98,520,021	701,661,948	712.20	789,403,097	96,970,706	692,432,391	714.06	10,778,872	1,549,315	9,229,557	595.72
RESULTADOS ACUMULADOS	843,065,040	444,473,549	398,591,491	89.68	757,961,570	438,098,589	319,862,981	73.01	85,103,470	6,374,960	78,728,510	1,234.96
GANANCIA O PÉRDIDA NO REALIZADA EN INVERSIONES EN TÍTULOS VALORES DISPONIBLES PARA LA VENTA	13,572,613	11,987,220	1,585,393	13.23	12,693,938	11,427,230	1,266,708	11.08	878,675	559,990	318,685	56.91
(ACCIONES EN TESORERÍA)	(35,916)	(35,916)	-	-	(35,916)	(35,916)	-	-	-	-	-	-
TOTAL DE PATRIMONIO	1,843,870,909	674,104,833	1,169,766,076	173.53	1,737,853,810	661,981,400	1,075,872,410	162.52	106,017,099	12,123,433	93,893,666	774.48
TOTAL DEL PASIVO Y PATRIMONIO 1_/_	27,061,145,117	16,524,261,731	10,536,883,386	63.77	26,556,548,682	16,285,732,576	10,270,816,106	63.07	504,596,435	238,529,155	266,067,280	111.54
CUENTAS CONTINGENTES DEUDORAS	2,102,193,879	1,295,194,163	806,999,716	62.31	2,102,148,481	1,295,151,581	806,996,900	62.31	45,398	42,582	2,816	6.61
ACTIVOS DE LOS FIDEICOMISOS	1,042,217,013	777,091,433	265,125,580	34.12	1,026,695,166	759,197,193	267,497,973	35.23	15,521,847	17,894,240	(2,372,393)	(13.26)
OTROS ENCARGOS DE CONFIANZA	2,973,803	1,803,637	1,170,166	64.88	2,973,803	1,803,637	1,170,166	64.88	-	-	-	-
CUENTAS DEUDORAS POR OTROS ENCARGOS DE CONFIANZA (Fondo Mutual Habitacional)	127,279,069	106,350,281	20,928,788	19.68	127,176,289	106,278,294	20,897,995	19.66	102,780	71,987	30,793	42.78
OTRAS CUENTAS DEUDORAS DEL FONDO MUTUAL HABITACIONAL	215,606	222,512	(6,906)	(3.10)	215,606	222,512	(6,906)	(3.10)	-	-	-	-
OTRAS CUENTAS DE ORDEN DEUDORAS	39,098,149,195	24,945,113,854	14,153,035,341	56.74	38,466,492,421	24,565,908,727	13,900,583,694	56.58	631,656,774	379,205,127	252,451,647	66.57
OTRAS CUENTAS DE REGISTRO DEUDORAS	178,476	172,033	6,443	3.75	177,707	171,264	6,443	3.76	769	769	-	-
INVERSIONES CEDIDAS	-	-	-	-	-	-	-	-	-	-	-	-
CARTERA AGRÍCOLA DEL MES	367,882,987	143,890,775	223,992,212	155.67	367,882,987	143,890,775	223,992,212	155.67	-	-	-	-
CARTERA AGRÍCOLA ACUMULADA	1,678,988,560	1,003,949,598	676,138,962	67.42	1,678,988,560	1,003,949,598	676,138,962	67.42	19,667	19,918	(251)	(1.26)
CAPTACIONES DE ENTIDADES OFICIALES	3,509,950,707	2,228,481,576	1,281,469,131	57.50	3,411,898,898	2,161,864,840	1,250,034,058	57.82	98,051,809	66,616,736	31,435,073	47.19
MICROCREDITOS	483,925,384	299,533,820	184,391,564	61.56	258,888,935	180,592,951	78,295,984	43.35	225,036,449	118,940,869	106,095,580	89.20
CRÉDITOS AL SECTOR TURISMO SEGÚN LA LEGISLACIÓN VIGENTE	201,557,333	161,225,963	40,331,370	25.02	201,557,333	161,225,963	40,331,370	25.02	-	-	-	-
CRÉDITOS OTORGADOS A LA ACTIVIDAD MANUFACTURERA	843,427,578	526,510,930	316,916,648	60.19	843,427,578	526,510,930	316,916,648	60.19	-	-	-	-
CRÉDITOS HIPOTECARIOS SEGÚN LA LEY ESPECIAL DE PROTECCIÓN AL D.H.V.	204,279,638	189,300,951	14,978,687	7.91	204,194,170	189,231,861	14,962,309	7.91	85,468	69,090	16,378	23.71
ÍNDICE DE SOLVENCIA	14.20	14.20	-	-	13.69	11.08	2.61	23.56	42.14	12.47	29.67	237.95

FUENTE: BALANCE GENERAL DE PUBLICACIÓN
GERENCIA GENERAL DE REGULACIÓN - GERENCIA DE INVESTIGACIÓN Y DESARROLLO ESTADÍSTICO
1_/_ INCLUYE LA GESTIÓN OPERATIVA

CUADRO N° I - 6
SECTOR BANCARIO
CAPTACIONES DEL PÚBLICO, SEGÚN SUBSECTOR, ESTRATO Y BANCO
30-06-17
(Miles de Bolívares)

SUBSECTOR / ESTRATO / BANCO	CAPTACIONES DEL PÚBLICO
BANCA UNIVERSAL Y BANCA COMERCIAL	23,331,115,498
BANCA DE CAPITAL PRIVADO	16,070,110,538
ESTRATO GRANDE	11,247,643,806
BANESCO BANCO UNIVERSAL, C.A.	4,329,539,213
BANCO PROVINCIAL, S.A. BANCO UNIVERSAL	2,782,890,558
BANCO MERCANTIL, C.A. BANCO UNIVERSAL	2,317,179,970
BANCO OCCIDENTAL DE DESCUENTO, BANCO UNIVERSAL, C.A.	1,818,034,065
ESTRATO MEDIANO	3,235,278,532
BANCO NACIONAL DE CRÉDITO, C.A. BANCO UNIVERSAL	857,354,505
BANCO EXTERIOR, C.A. BANCO UNIVERSAL	804,215,567
BANCO DEL CARIBE, C.A. BANCO UNIVERSAL	770,414,598
VENEZOLANO DE CRÉDITO, S.A. BANCO UNIVERSAL	411,821,322
BFC FONDO COMÚN, C.A. BANCO UNIVERSAL	391,472,540
ESTRATO PEQUEÑO	1,587,188,200
BANPLUS BANCO UNIVERSAL, C.A.	334,236,286
BANCO CARONÍ, C.A., BANCO UNIVERSAL	269,360,486
BANCO PLAZA, C.A., BANCO UNIVERSAL	264,017,408
BANCO SOFITASA, BANCO UNIVERSAL, C.A.	232,645,257
BANCO ACTIVO, C.A. BANCO UNIVERSAL	194,366,585
DEL SUR BANCO UNIVERSAL, C.A.	136,807,225
100% BANCO, BANCO UNIVERSAL, C.A.	104,114,676
CITIBANK, N.A. BANCO UNIVERSAL	46,454,096
NOVO BANCO, S.A.	4,057,664
BANCO DE EXPORTACIÓN Y COMERCIO, C.A.	1,065,128
INTERNACIONAL DE DESARROLLO, C.A. BANCO UNIVERSAL	63,389
BANCA DEL ESTADO	7,261,004,960
BANCO DE VENEZUELA, S.A. BANCO UNIVERSAL	4,664,835,730
BANCO BICENTENARIO BANCO UNIVERSAL, C.A.	1,457,833,126
BANCO DEL TESORO, C.A. BANCO UNIVERSAL	789,944,452
BANCO DE LA FUERZA ARMADA NACIONAL BOLIVARIANA, BANCO UNIVERSAL, C.A. (BANFANB)	188,958,435
BANCO AGRÍCOLA DE VENEZUELA, C.A. BANCO UNIVERSAL	159,433,217
RESTO DEL SECTOR BANCARIO	331,774,219
BANCA MICROFINANCIERA	313,286,463
BANCRECER, S.A. BANCO MICROFINANCIERO	252,088,765
BANCAMIGA, BANCO MICROFINANCIERO, C.A.	35,913,816
MI BANCO, BANCO MICROFINANCIERO, C.A.	18,107,713
BANCO DE LA GENTE EMPRENDEDORA (BANGENTE), C.A.	7,176,169
BANCA DE DESARROLLO	-
BANCO DE COMERCIO EXTERIOR, C.A. (BANCOEX)	-
INSTITUTOS MUNICIPALES DE CRÉDITO	18,487,756
INSTITUTO MUNICIPAL DE CRÉDITO POPULAR (IMCP)	18,487,756

FUENTE: BALANCE GENERAL DE PUBLICACIÓN

GERENCIA GENERAL DE REGULACIÓN - GERENCIA DE INVESTIGACIÓN Y DESARROLLO ESTADÍSTICO

1_/ Se fusionó por absorción con el BANCO DEL PUEBLO SOBERANO, C.A.

2_/ Se fusionó por absorción con el BANCO INDUSTRIAL DE VENEZUELA, C.A.

CUADRO N° 1 - 7
SECTOR BANCARIO
BALANCE GENERAL Y ESTADO DE RESULTADOS DE PUBLICACIÓN E INDICADORES FINANCIEROS DE LA BANCA UNIVERSAL Y COMERCIAL DE CAPITAL PRIVADO POR ESTRATO,
BANCA DE CAPITAL DEL ESTADO, BANCA MICROFINANCIERA Y BANCA DE DESARROLLO
30-06-17
(Miles de Bolivares)

R U B R O	TOTAL SECTOR BANCARIO	TOTAL BANCA UNIVERSAL Y COMERCIAL	BANCA DE CAPITAL PRIVADO			BANCA DE CAPITAL DEL ESTADO	RESTO DEL SECTOR BANCARIO			
			E S T R A T O				BANCA MICROFINANCIERA	BANCA DE DESARROLLO	INSTITUTOS MUNICIPALES DE CREDITO	
			GRANDE	MEDIANO	PEQUEÑO					
BALANCE GENERAL DE PUBLICACIÓN (Miles de Bolivares)										
ACTIVO										
DISPONIBILIDADES	11,231,671,970	11,006,191,869	5,320,977,916	1,143,402,597	712,982,136	3,828,829,220	99,359,609	111,011,116	15,109,376	
INVERSIONES EN TÍTULOS VALORES	1,408,683,071	1,379,670,800	533,131,719	185,222,599	129,232,342	532,084,140	26,154,839	2,477,571	379,861	
CARTERA DE CRÉDITOS	12,809,484,650	12,581,378,899	5,992,156,274	2,094,644,257	794,454,395	3,700,123,973	223,764,128	1,232,571	3,109,052	
INTERESES Y COMISIONES POR COBRAR	156,411,281	153,676,960	84,323,059	15,381,739	7,068,106	46,904,056	2,650,745	26,863	56,713	
INVERSIONES EN EMPRESAS FILIALES, AFILIADAS Y SUCURSALES	22,475,085	22,475,085	13,749,574	4,202,397	-	4,523,114	-	-	-	
BIENES REALIZABLES	881,935	881,935	331,412	79,884	766	469,873	-	-	-	
BIENES DE USO	926,333,947	914,546,044	396,275,021	143,711,297	58,375,765	316,183,961	7,688,213	3,882,580	217,110	
OTROS ACTIVOS	505,203,178	497,727,090	248,614,502	52,284,491	51,707,586	145,120,511	7,097,215	314,006	64,867	
TOTAL DEL ACTIVO	27,061,145,117	26,556,548,682	12,589,559,477	3,638,929,261	1,753,821,096	8,574,238,848	366,714,749	118,944,707	18,936,979	
PASIVO										
CAPTACIONES DEL PÚBLICO	23,662,889,717	23,331,115,498	11,247,643,806	3,235,278,532	1,587,188,200	7,261,004,960	313,286,463	-	18,487,756	
OBLIGACIONES CON EL BCV	-	-	-	-	-	-	-	-	-	
CAPTACIONES Y OBLIGACIONES CON EL BANAP	35,042,985	35,042,985	48,259	326	4,526	34,989,874	-	-	-	
OTROS FINANCIAMIENTOS OBTENIDOS	431,225,878	415,998,801	86,129,283	4,483,323	4,751,766	320,634,429	15,225,922	1,155	-	
OTRAS OBLIGACIONES POR INTERMEDIACIÓN FINANCIERA	217,718	217,718	213,563	1,583	2,572	-	-	-	-	
INTERESES Y COMISIONES POR PAGAR	12,042,464	11,490,870	397,146	596,204	264,784	10,232,736	551,514	8	72	
ACUMULACIONES Y OTROS PASIVOS	1,075,855,446	1,024,829,000	457,404,557	143,300,709	58,940,344	365,183,390	11,752,933	39,236,189	37,324	
OBLIGACIONES SUBORDINADAS	-	-	-	-	-	-	-	-	-	
OBLIGACIONES CONVERTIBLES EN CAPITAL	-	-	-	-	-	-	-	-	-	
TOTAL DEL PASIVO	25,217,274,208	24,818,694,872	11,791,836,614	3,383,660,677	1,651,152,192	7,992,045,389	340,816,832	39,237,352	18,525,152	
GESTIÓN OPERATIVA	-	-	-	-	-	-	-	-	-	
TOTAL DE PATRIMONIO	1,843,870,909	1,737,853,810	797,722,863	255,268,584	102,668,904	582,193,459	25,897,917	79,707,355	411,827	
TOTAL DEL PASIVO + PATRIMONIO + GESTIÓN OPERATIVA	27,061,145,117	26,556,548,682	12,589,559,477	3,638,929,261	1,753,821,096	8,574,238,848	366,714,749	118,944,707	18,936,979	
CUENTAS DE ORDEN										
CUENTAS CONTINGENTES DEUDORAS	2,102,193,879	2,102,148,481	1,028,747,684	375,925,795	105,911,866	591,563,136	45,398	-	-	
ACTIVOS DE LOS FIDEICOMISOS	1,042,217,013	1,026,695,166	318,670,606	65,761,600	25,569,790	616,693,170	-	15,521,847	-	
OTROS ENCARGOS DE CONFIANZA	2,973,803	2,973,803	1,976,289	997,514	-	-	-	-	-	
CUENTAS DEUDORAS POR OTROS ENCARGOS DE CONFIANZA (Fondo Mutual Habitacional)	127,279,069	127,176,289	57,180,228	21,351,144	7,874,261	40,770,656	-	-	102,780	
OTRAS CUENTAS DEUDORAS DEL FONDO MUTUAL HABITACIONAL	215,606	215,606	43,754	13,341	11,466	147,045	-	-	-	
OTRAS CUENTAS DE ORDEN DEUDORAS	39,098,149,195	38,466,492,421	23,605,381,899	4,550,691,744	2,955,994,987	7,354,423,791	617,119,864	12,371,958	2,164,952	
OTRAS CUENTAS DE REGISTRO DEUDORAS	178,476	177,707	72,234	65,566	13,316	26,591	-	-	769	
ESTADO DE RESULTADOS DE PUBLICACIÓN (Miles de Bolivares)										
INGRESOS FINANCIEROS	1,184,343,118	1,166,797,300	594,507,026	217,816,263	78,847,721	275,626,290	15,770,508	1,442,925	332,385	
GASTOS FINANCIEROS	147,356,255	142,293,112	70,522,929	25,279,691	10,477,752	36,012,740	5,055,689	2,425	5,029	
MARGEN FINANCIERO BRUTO	1,036,986,863	1,024,504,188	523,984,097	192,536,572	68,369,969	239,613,550	10,714,819	1,440,500	327,356	
Ingresos por recuperaciones de activos financieros	9,626,730	9,514,563	3,212,982	807,836	68,611	5,425,134	79,172	24,940	8,055	
Gastos por incoobrabilidad y desvalorización de activos financieros	170,412,059	167,203,406	87,167,254	26,835,297	9,116,051	44,084,804	2,835,457	287,303	85,893	
MARGEN FINANCIERO NETO	876,201,534	866,815,345	440,029,825	166,509,111	59,322,529	200,953,880	7,958,534	1,178,137	249,518	
Otros ingresos operativos (1)	431,743,711	411,119,281	186,355,490	46,340,953	31,883,311	146,539,527	18,686,576	1,934,755	3,099	
Otros gastos operativos (2)	101,314,693	101,057,246	68,292,316	8,421,146	5,460,941	18,882,843	231,461	25,835	151	
MARGEN DE INTERMEDIACIÓN FINANCIERA	1,206,630,552	1,176,877,380	558,092,999	204,428,918	85,744,899	328,610,564	26,413,649	3,087,057	252,466	
GASTOS DE TRANSFORMACIÓN	647,563,540	635,423,946	297,353,244	125,034,560	60,651,350	152,384,792	8,938,240	2,850,040	351,314	
Gastos de personal	257,781,465	251,629,658	102,459,232	49,014,351	22,156,682	77,999,393	3,415,654	2,488,503	247,650	
Aportes al Fondo de Garantía de Depósitos y Protección Bancaria	324,895,759	319,819,185	151,468,097	63,016,618	32,592,739	72,741,731	4,617,494	359,396	99,684	
Aportes a la Superintendencia de Bancos y Otras Instituciones Financieras	56,732,697	55,943,740	38,967,664	11,664,158	5,311,918	788,957	-	-	-	
MARGEN OPERATIVO BRUTO	559,067,012	541,453,434	260,739,755	79,394,358	25,093,549	176,225,772	17,475,409	237,017	(98,848)	
Ingresos por bienes realizables	2,060,865	2,060,865	105,819	154,763	1,800,252	31	-	-	-	
Ingresos por programas especiales	-	-	-	-	-	-	-	-	-	
Ingresos operativos varios	9,520,800	9,314,596	6,469,065	441,970	952,814	1,450,747	204,541	840	823	
Gastos por bienes realizables	322,638	321,801	140,809	68,058	4,484	108,450	837	-	-	
Gastos por depreciación, amortización y desvalorización de bienes diversos	-	-	-	-	-	-	-	-	-	
Gastos operativos varios	61,268,588	55,045,378	33,897,156	8,146,213	3,374,894	9,627,115	6,206,719	14,521	1,970	
MARGEN OPERATIVO NETO	509,057,747	497,462,012	233,276,674	71,776,820	24,467,533	167,940,985	11,472,394	223,336	(99,995)	
Ingresos extraordinarios	2,000,297	2,000,400	839,476	363,924	363,924	94,849	-	-	102,048	
Gastos Extraordinarios	8,836,740	8,830,790	1,095,796	189,882	59,484	7,485,628	5,929	28	-	
RESULTADO BRUTO ANTES DE IMPUESTOS	502,421,297	490,634,622	232,180,878	73,226,414	24,771,973	160,455,357	11,561,314	223,308	2,053	
Impuesto sobre la renta	142,405,085	139,483,518	56,649,375	20,557,337	3,188,847	59,087,959	2,751,567	170,000	-	
RESULTADO NETO	360,016,212	351,151,104	175,531,503	52,669,077	21,583,126	101,367,398	8,809,747	53,308	2,053	
INDICADORES FINANCIEROS (Porcentajes)										
EVALUACIÓN DEL PATRIMONIO										
Índice de Adecuación de Patrimonio Contable (Min. 9%) (4)	14.20	13.69	13.28	12.54	12.60	15.23	12.48	950.00	4.17	
Coefficiente de Adecuación de Capital (Min. 12%) (5)	16.17	15.47	14.85	13.70	14.09	17.93	22.77	1,298.54	13.34	
Otros Activos / [Patrimonio + Gestión Operativa]	27.40	28.64	31.17	20.48	50.36	24.93	27.40	0.39	15.75	
Activo Improductivo / [Patrimonio + Gestión Operativa]	677.07	704.90	736.58	514.69	788.53	730.16	431.69	143.54	1,931.48	
CALIDAD DE ACTIVOS										
Provisión para Cartera de Créditos / Cartera de Créditos Bruta	2.43	2.43	2.54	2.19	2.05	2.48	2.05	27.47	2.80	
Provisión para Cartera de Créditos / Cartera Inmovilizada Bruta	1,456.71	1,492.32	1,576.67	1,797.90	1,246.63	1,310.60	788.58	230.41	116.50	
Cartera Inmovilizada Bruta / Cartera de Créditos Bruta	0.17	0.16	0.16	0.12	0.16	0.19	0.26	11.92	2.40	
Activo Improductivo / Activo Total	46.13	46.13	46.67	36.10	46.16	49.58	30.49	96.19	42.00	
GESTIÓN ADMINISTRATIVA (6)										
Activo Productivo / Pasivo con Costo (7)	158.24	157.08	133.52	162.16	228.35	193.68	245.49	392,290.74	8,411.34	
Brecha Estructural / Activo Total (7)	19.82	19.57	13.39	24.49	30.26	24.39	41.20	3.81	57.31	
Gastos de Personal / Captaciones del Público Promedio	3.24	3.21	2.68	4.37	4.27	3.28	3.36	-	3.52	
Gastos Operativos / Captaciones del Público Promedio	4.08	4.08	3.96	5.62	6.28	3.06	4.54	-	1.42	
[Gtos. de Personal + Gtos. Operativos] / Activo Productivo Promedio	11.57	11.55	11.23	14.45	17.17	9.47	9.92	115.66	8.76	
Otros Ingresos Operativos / Activo Promedio	4.87	4.72	4.54	3.76	6.09	5.12	16.08	10.14	0.05	
[Gtos. de Personal + Gtos. Operativos] / Ingresos Financieros	49.20	48.98	42.71	51.43	69.44	54.69	50.94	197.37	104.50	
RENTABILIDAD (6)										
Ingreso por Cartera de Créditos / Cartera de Créditos Promedio	26.46	26.53	29.41	31.66	28.86	19.16	21.32	142.40	15.15	
Ingreso por Inversiones en Títulos Valores / Inversiones en Títulos Valores Promedio	7.62	7.49	6.66	7.15	8.76	8.15	11.95	33.71	4.94	
Gastos Financieros / Captaciones Promedio con Costos	4.73	4.62	3.95	5.14	7.05	5.51	14.30	-	11.78	
Margen Financiero Bruto / Activo Promedio	11.40	11.44	12.34	15.43	12.01	8.29	9.12	7.54	4.55	
Ingresos Extraordinarios / Activo Promedio	-	-	-	0.13	0.06	-	0.08	-	1.42	
Resultado Neto / Activo Promedio	3.96	3.92	4.13	4.22	2.79	3.51	7.50	0.28	0.03	
Resultado Neto / Patrimonio Promedio	74.60	74.87	82.64	72.60	76.43	65.04	150.73	0.70	1.54	
LIQUIDEZ										
Disponibilidades / Captaciones del Público	47.47	47.17	47.31	35.34	44.92	52.73	31.72	-	81.73	
[Disponibilidades + Inv. Tit.Val para Negociar y Disp. para la Venta] / Captaciones del Público	49.72	49.39	49.05	37.24	48.48	55.54	36.55	-	81.73	
Cartera de Créditos Neta / Captaciones del Público	54.13	53.93	53.27	64.74	50.05	50.96	71.42	-	16.82	
Cartera de Créditos Neta / [Captaciones del Público + Inversiones Cedidas]	54.13	53.93	53.27	64.74	50.05	50.96	71.42	-	16.82	
[Capt. Oficiales + Inv. Cedidas Oficiales] / [Captaciones del Público + Inversiones Cedidas]	14.83	14.62	3.89	2.48	5.58	38.63	25.87	-	91.96	
Activos a Corto Plazo / Pasivos a Corto Plazo	47.21	46.80	45.92	33.03	41.93	55.88	36.70	-	81.96	

FUENTE: BALANCE GENERAL DE PUBLICACIÓN
GERENCIA GENERAL DE REGULACIÓN - GERENCIA DE INVESTIGACIÓN Y DESARROLLO ESTADÍSTICO

- (

CUADRO N° I - 8
SECTOR BANCARIO
BALANCE GENERAL DE PUBLICACIÓN "ACTIVO" Y DISTRIBUCIÓN PORCENTUAL DE LA BANCA DE CAPITAL NACIONAL Y EXTRANJERO CON RESPECTO AL TOTAL BANCA UNIVERSAL Y COMERCIAL,
BANCA MICROFINANCIERA Y BANCA DE DESARROLLO CON RESPECTO AL TOTAL SECTOR BANCARIO, SEGÚN CUENTA
30-06-17
(Miles de Bolívares)

C U E N T A	TOTAL SECTOR BANCA RIO	BANCA UNIVERSAL Y COMERCIAL	A C T I V O						BANCA MICROFINANCIERA	BANCA DE DESARROLLO	INSTITUTOS MUNICIPALES DE CREDITO
			B A N C A U N I V E R S A L			B A N C A C O M E R C I A L					
			de Capital Nacional	de Capital Extranjero	T O T A L	de Capital Nacional	de Capital Extranjero	T O T A L			
A C T I V O											
DISPONIBILIDADES	11,231,671,970	11,006,191,869	9,360,256,441	1,644,702,065	11,004,958,506	-	1,233,363	1,233,363	99,359,609	111,011,116	15,109,376
Efectivo	332,561,310	330,593,227	274,379,070	56,214,057	330,593,127	-	100	100	1,787,294	3,605	177,184
Banco Central de Venezuela	10,381,745,722	10,175,584,360	8,680,842,629	1,494,341,441	10,175,184,070	-	400,290	400,290	88,319,267	110,450,873	7,391,222
Bancos y otras instituciones financieras del pais	55,086,487	46,234,730	45,352,966	66,412	45,419,378	-	815,352	815,352	898,425	472,311	7,481,021
Bancos y corresponsales del exterior	6,619,627	6,523,472	4,912,233	1,593,618	6,505,851	-	17,621	17,621	11,828	84,327	-
Oficina matriz y sucursales	33,409	33,409	-	33,409	33,409	-	-	-	-	-	-
Efectos de cobro inmediato	455,630,456	447,227,394	354,773,863	92,453,531	447,227,394	-	-	-	8,343,113	-	59,949
(Provisión para disponibilidades)	(5,041)	(4,723)	(4,320)	(403)	(4,723)	-	-	-	(318)	-	-
INVERSIONES EN TÍTULOS VALORES	1,408,683,071	1,379,670,800	1,189,967,738	189,244,908	1,379,212,646	-	458,154	458,154	26,154,839	2,477,571	379,861
Colocaciones en el Banco Central de Venezuela y operaciones interbancarias	254,305,703	251,152,898	213,724,722	37,410,068	251,134,790	-	18,108	18,108	805,090	2,117,715	230,000
Inversiones en títulos valores para negociar	1,599,836	1,461,986	483,260	978,726	1,461,986	-	-	-	137,850	-	-
Inversiones en títulos valores disponibles para la venta	530,987,422	515,837,944	449,465,452	66,372,492	515,837,944	-	-	-	15,024,334	125,144	-
Inversiones en títulos valores mantenidos hasta su vencimiento	337,656,716	327,398,755	293,868,612	33,519,495	327,388,107	-	10,648	10,648	10,176,745	81,216	-
Inversiones de disponibilidad restringida	7,651,051	7,485,836	7,222,707	258,521	7,481,228	-	4,608	4,608	10,830	153,496	889
Inversiones en otros títulos valores	276,636,649	276,487,677	225,356,362	50,706,525	276,062,887	-	424,790	424,790	-	-	148,972
(Provisión para inversiones en títulos valores)	(154,306)	(154,296)	(153,377)	(919)	(154,296)	-	-	-	(10)	-	-
CARTERA DE CRÉDITOS	12,809,484,650	12,581,378,899	10,579,080,691	2,002,041,918	12,581,122,609	-	256,290	256,290	223,764,128	1,232,571	3,109,052
Créditos vigentes	13,097,231,103	12,864,789,133	10,810,569,338	2,053,965,709	12,864,535,047	-	254,086	254,086	227,823,500	1,496,749	3,121,721
Créditos reestructurados	9,017,521	8,989,933	8,842,032	147,901	8,989,933	-	-	-	27,588	-	-
Créditos vencidos	21,304,380	20,440,129	17,637,718	2,783,533	20,421,251	-	18,878	18,878	584,898	202,575	76,778
Créditos en litigio	569,364	560,727	350,534	210,193	560,727	-	-	-	8,637	-	-
(Provisión para cartera de créditos)	(318,637,718)	(313,401,023)	(258,318,931)	(55,065,418)	(313,384,349)	-	(16,674)	(16,674)	(4,680,495)	(466,753)	(89,447)
INTERESES Y COMISIONES POR COBRAR	156,411,281	153,676,960	136,728,042	16,939,674	153,667,716	-	9,244	9,244	2,650,745	26,863	56,713
Rendimientos por cobrar por disponibilidades	-	-	-	-	-	-	-	-	-	-	-
Rendimientos por cobrar por inversiones en títulos valores	22,367,818	22,014,088	18,476,431	3,537,511	22,013,942	-	146	146	345,989	5,350	2,391
Rendimientos por cobrar por cartera de créditos	132,348,457	129,892,214	116,527,694	13,357,106	129,884,800	-	7,414	7,414	2,333,202	62,229	60,812
Comisiones por cobrar	6,657,399	6,647,813	6,279,360	365,305	6,644,665	-	3,148	3,148	-	9,586	-
Rendimientos y comisiones por cobrar por otras cuentas por cobrar	122	122	-	122	122	-	-	-	-	-	-
(Provisión para rendimientos por cobrar y otros)	(4,962,515)	(4,877,277)	(4,555,443)	(320,370)	(4,875,813)	-	(1,464)	(1,464)	(28,446)	(50,302)	(6,490)
INVERSIONES EN EMPRESAS FILIALES, AFILIADAS Y SUCURSALES	22,475,085	22,475,085	17,240,854	5,234,231	22,475,085	-	-	-	-	-	-
Inversiones en empresas filiales y afiliadas	19,795,582	19,795,582	14,647,332	5,148,250	19,795,582	-	-	-	-	-	-
Inversiones en sucursales	2,690,428	2,690,428	2,604,447	85,981	2,690,428	-	-	-	-	-	-
(Provisión para inversiones en empresas filiales, afiliadas y sucursales)	(10,925)	(10,925)	(10,925)	-	(10,925)	-	-	-	-	-	-
BIENES REALIZABLES	881,935	881,935	840,445	41,490	881,935	-	-	-	-	-	-
BIENES DE USO	926,333,947	914,546,044	756,966,008	157,573,170	914,539,178	-	6,866	6,866	7,688,213	3,882,580	217,110
OTROS ACTIVOS	505,203,178	497,727,090	435,659,334	62,019,066	497,678,400	-	48,690	48,690	7,097,215	314,006	64,867
TOTAL DEL ACTIVO	27,061,145,117	26,556,548,682	22,476,739,553	4,077,796,522	26,554,536,075	-	2,012,607	2,012,607	366,714,749	118,944,707	18,936,979
marzo - 17	16,524,261,731	16,285,732,576	13,664,869,684	2,618,878,661	16,283,748,345	-	1,984,231	1,984,231	220,284,666	5,735,920	12,508,569
VARIACIÓN											
ABSOLUTA	10,536,883,386	10,270,816,106	8,811,869,869	1,458,917,861	10,270,787,730	-	28,376	28,376	146,430,083	113,208,787	6,428,410
RELATIVA	63.77	63.07	64.49	55.71	63.07	-	1.43	1.43	66.47	1,973.68	51.39

FUENTE: BALANCE GENERAL DE PUBLICACIÓN
GERENCIA GENERAL DE REGULACIÓN - GERENCIA DE INVESTIGACIÓN Y DESARROLLO ESTADÍSTICO

CUADRO N° I - 9
SECTOR BANCARIO
BALANCE GENERAL DE PUBLICACIÓN "PASIVO Y PATRIMONIO" Y DISTRIBUCIÓN PORCENTUAL DE LA BANCA DE CAPITAL NACIONAL Y EXTRANJERO CON RESPECTO AL TOTAL BANCA UNIVERSAL Y COMERCIAL,
BANCA MICROFINANCIERA Y BANCA DE DESARROLLO CON RESPECTO AL TOTAL SECTOR BANCARIO, SEGÚN CUENTA
30-06-17
(Miles de Bolívares)

C U E N T A	TOTAL SECTOR BANCARIO	BANCA UNIVERSAL Y COMERCIAL	P A S I V O						BANCA MICROFINANCIERA	BANCA DE DESARROLLO	INSTITUTOS MUNICIPALES DE CRÉDITO
			B A N C A U N I V E R S A L			B A N C A C O M E R C I A L					
			de Capital Nacional	de Capital Extranjero	T O T A L	de Capital Nacional	de Capital Extranjero	T O T A L			
P A S I V O											
CAPTACIONES DEL PÚBLICO	23,662,889,717	23,331,115,498	19,692,369,096	3,637,681,274	23,330,050,370	-	1,065,128	1,065,128	313,286,463	-	18,487,756
Depósitos a la vista	20,373,233,075	20,118,435,191	16,933,329,814	3,184,040,249	20,117,370,063	-	1,065,128	1,065,128	236,566,028	-	18,231,856
Cuentas corrientes no remuneradas	14,094,845,180	13,916,361,223	12,036,755,752	1,878,540,343	13,915,296,095	-	1,065,128	1,065,128	160,252,101	-	18,231,856
Cuentas corrientes remuneradas	5,237,666,082	5,207,613,289	4,035,454,756	1,172,158,533	5,207,613,289	-	-	-	30,052,793	-	-
Cuentas corrientes según Convenio Cambiario N° 20	9,558,354	9,547,516	9,381,324	166,192	9,547,516	-	-	-	10,838	-	-
Depósitos y Certificados a la Vista	1,031,163,459	984,913,163	851,737,982	133,175,181	984,913,163	-	-	-	46,250,296	-	-
Otras obligaciones a la vista	815,612,838	751,067,613	686,615,127	64,452,486	751,067,613	-	-	-	64,419,894	-	125,331
Obligaciones por operaciones de mesa de dinero	-	-	-	-	-	-	-	-	-	-	-
Depósitos de ahorro	2,403,093,945	2,394,548,940	2,018,370,126	376,178,814	2,394,548,940	-	-	-	8,425,150	-	119,855
Depósitos a plazo	58,182,496	54,330,364	52,397,044	1,933,320	54,330,364	-	-	-	3,841,418	-	10,714
Títulos valores emitidos por la institución	1	1	1	1	1	-	-	-	-	-	-
Captaciones del público restringidas	12,767,262	12,733,289	1,656,984	11,076,305	12,733,289	-	-	-	33,973	-	-
Derechos y participaciones sobre títulos valores	100	100	-	100	100	-	-	-	-	-	-
OBLIGACIONES CON EL BANCO CENTRAL DE VENEZUELA	-	-	-	-	-	-	-	-	-	-	-
CAPTACIONES Y OBLIGACIONES CON EL BANCO NACIONAL DE AHORRO Y PRÉSTAMO	35,042,985	35,042,985	35,013,954	29,031	35,042,985	-	-	-	-	-	-
OTROS FINANCIAMIENTOS OBTENIDOS	431,225,878	415,998,801	410,991,863	5,006,938	415,998,801	-	-	-	15,225,922	1,155	-
Obligaciones con instituciones financieras del país hasta un año	160,245,207	145,300,163	140,495,076	4,805,087	145,300,163	-	-	-	14,945,044	-	-
Obligaciones con instituciones financieras del país a más de un año	9,925	9,925	9,925	-	9,925	-	-	-	-	-	-
Obligaciones con instituciones financieras del exterior hasta un año	1,276,704	1,197,984	1,004,512	193,472	1,197,984	-	-	-	78,720	-	-
Obligaciones con instituciones financieras del exterior a más de un año	-	-	-	-	-	-	-	-	-	-	-
Obligaciones por otros financiamientos hasta un año	202,158	-	-	-	-	-	-	-	202,158	-	-
Obligaciones por otros financiamientos a más de un año	269,491,884	269,490,729	269,482,350	8,379	269,490,729	-	-	-	-	1,155	-
OTRAS OBLIGACIONES POR INTERMEDIACIÓN FINANCIERA	217,718	217,718	217,718	-	217,718	-	-	-	-	-	-
INTERESES Y COMISIONES POR PAGAR	12,042,464	11,490,870	11,367,389	123,481	11,490,870	-	-	-	551,514	8	72
Gastos por pagar por captaciones del público	5,651,839	5,137,256	5,015,288	121,968	5,137,256	-	-	-	514,511	-	72
Gastos por pagar por obligaciones con el BCV	-	-	-	-	-	-	-	-	-	-	-
Gastos por pagar por captaciones y obligaciones con el BANAP	51,036	51,036	51,036	-	51,036	-	-	-	-	-	-
Gastos por pagar por otros financiamientos obtenidos	6,295,108	6,258,097	6,256,584	1,513	6,258,097	-	-	-	37,003	8	-
Gastos por pagar por otras obligaciones por intermediación financiera	44,481	44,481	44,481	-	44,481	-	-	-	-	-	-
Gastos por pagar por obligaciones convertibles en capital	-	-	-	-	-	-	-	-	-	-	-
Gastos por pagar por obligaciones subordinadas	-	-	-	-	-	-	-	-	-	-	-
ACUMULACIONES Y OTROS PASIVOS	1,075,855,446	1,024,829,000	857,955,914	166,120,042	1,024,075,956	-	753,044	753,044	11,752,933	39,236,189	37,324
OBLIGACIONES SUBORDINADAS	-	-	-	-	-	-	-	-	-	-	-
OTRAS OBLIGACIONES	-	-	-	-	-	-	-	-	-	-	-
TOTAL DEL PASIVO	25,217,274,208	24,818,694,872	21,007,915,934	3,808,960,766	24,816,876,700	-	1,818,172	1,818,172	340,816,832	39,237,352	18,525,152
GESTIÓN OPERATIVA	-	-	-	-	-	-	-	-	-	-	-
P A T R I M O N I O											
CAPITAL SOCIAL	19,753,751	18,239,461	16,146,302	1,923,159	18,069,461	-	170,000	170,000	517,735	961,555	35,000
Capital Pagado	19,753,751	18,239,461	16,146,302	1,923,159	18,069,461	-	170,000	170,000	517,735	961,555	35,000
OBLIGACIONES CONVERTIBLES EN ACCIONES	-	-	-	-	-	-	-	-	-	-	-
APORTES PATRIMONIALES NO CAPITALIZADOS	121,414,830	117,870,394	117,323,523	546,295	117,869,818	-	576	576	3,544,436	-	-
RESERVAS DE CAPITAL	45,918,622	41,721,266	39,987,209	1,724,341	41,711,550	-	9,716	9,716	3,690,987	470,572	35,797
AJUSTES AL PATRIMONIO	800,181,969	789,403,097	671,063,609	118,325,467	789,389,076	-	14,021	14,021	5,283,046	5,293,974	201,852
RESULTADOS ACUMULADOS	843,065,040	757,961,570	612,730,445	145,231,003	757,961,448	-	122	122	12,052,607	72,911,685	139,178
GANANCIA O PÉRDIDA NO REALIZADA EN INVERSIONES EN TÍTULOS VALORES DISPONIBLES PARA LA VENTA	13,572,613	12,693,938	11,608,447	1,085,491	12,693,938	-	-	-	809,106	69,569	-
(ACCIONES EN TESORERÍA)	(35,916)	(35,916)	(35,916)	-	(35,916)	-	-	-	-	-	-
TOTAL DE PATRIMONIO	1,843,870,909	1,737,853,810	1,468,823,619	268,835,756	1,737,659,375	-	194,435	194,435	25,897,917	79,707,355	411,827
TOTAL DEL PASIVO Y PATRIMONIO	27,061,145,117	26,556,548,682	22,476,739,553	4,077,796,522	26,554,536,075	-	2,012,607	2,012,607	366,714,749	118,944,707	18,936,979
CUENTAS CONTINGENTES DEUDORAS	2,102,193,879	2,102,148,481	1,782,251,960	319,891,044	2,102,143,004	-	5,477	5,477	45,398	-	-
ACTIVOS DE LOS FIDEICOMISOS	1,042,217,013	1,026,695,166	886,044,787	139,558,505	1,025,603,292	-	1,091,874	1,091,874	-	15,521,847	-
OTROS ENCARGOS DE CONFIANZA	2,973,803	2,973,803	1,983,333	990,470	2,973,803	-	-	-	-	-	-
CUENTAS DEUDORAS POR OTROS ENCARGOS DE CONFIANZA (Fondo Mutual Habitacional	127,279,069	127,176,289	126,102,211	1,074,078	127,176,289	-	-	-	-	-	102,780
OTRAS CUENTAS DEUDORAS DEL FONDO MUTUAL HABITACIONAL	215,606	215,606	202,574	13,032	215,606	-	-	-	-	-	-
OTRAS CUENTAS DE ORDEN DEUDORAS	39,098,149,195	38,466,492,421	32,859,832,767	5,606,079,133	38,465,911,900	-	580,521	580,521	617,119,864	12,371,958	2,164,952
OTRAS CUENTAS DE REGISTRO DEUDORAS	178,476	177,707	177,707	-	177,707	-	-	-	-	-	769
INVERSIONES CEDIDAS	-	-	-	-	-	-	-	-	-	-	-
CARTERA AGRÍCOLA DEL MES	367,882,987	367,882,987	310,967,158	56,915,829	367,882,987	-	-	-	-	-	-
CARTERA AGRÍCOLA ACUMULADA	1,678,988,560	1,678,968,893	1,432,109,537	246,826,896	1,678,936,433	-	32,460	32,460	-	-	19,667
CAPTACIONES DE ENTIDADES OFICIALES	3,509,950,707	3,411,898,898	3,335,317,753	76,581,145	3,411,898,898	-	-	-	81,050,092	-	17,001,717
MICROCREDITOS	483,925,384	258,888,935	220,483,251	38,395,684	258,878,935	-	10,000	10,000	225,032,020	-	4,429
CRÉDITOS AL SECTOR TURISMO SEGÚN LA LEGISLACIÓN VIGENTE	201,557,333	201,557,333	180,037,656	21,519,677	201,557,333	-	-	-	-	-	-
CRÉDITOS OTORGADOS A LA ACTIVIDAD MANUFACTURERA	843,427,578	843,427,578	754,283,659	89,044,120	843,327,779	-	99,799	99,799	-	-	-
CRÉDITOS HIPOTECARIOS SEGÚN LA LEY ESPECIAL DE PROTECCIÓN AL D.H.V.	204,279,638	204,194,170	195,540,241	8,653,929	204,194,170	-	-	-	892	-	84,576
ÍNDICE DE SOLVENCIA	14.20	13.69	13.73	13.51	13.69	-	9.66	9.66	12.48	950.00	4.17

FUENTE: BALANCE GENERAL DE PUBLICACIÓN
GERENCIA GENERAL DE REGULACIÓN - GERENCIA DE INVESTIGACIÓN Y DESARROLLO ESTADÍSTICO

CUADRO N° I - 10
SECTOR BANCARIO
ESTADO DE RESULTADOS DE PUBLICACIÓN Y DISTRIBUCIÓN PORCENTUAL DE LA BANCA DE CAPITAL NACIONAL Y EXTRANJERO CON RESPECTO AL TOTAL BANCA UNIVERSAL Y COMERCIAL,
BANCA MICROFINANCIERA Y BANCA DE DESARROLLO CON RESPECTO AL TOTAL SECTOR BANCARIO, SEGÚN CUENTA
PERÍODO DEL 01-01-17 AL 30-06-17
(Miles de Bolivares)

C U E N T A	TOTAL SECTOR BANCARIO	BANCA UNIVERSAL Y COMERCIAL	E S T A D O D E R E S U L T A D O S			de Capital Nacional	de Capital Extranjero	T O T A L	BANCA MICROFINANCIERA	BANCA DE DESARROLLO	INSTITUTOS MUNICIPALES DE CRÉDITO	
			B A N C A U N I V E R S A L		B A N C A C O M E R C I A L							
			de Capital Nacional	de Capital Extranjero	T O T A L							de Capital Nacional
INGRESOS FINANCIEROS	1,184,343,118	1,166,797,300	962,624,763	204,112,288	1,166,737,051	-	60,249	60,249	15,770,508	1,442,925	332,385	
Ingresos por disponibilidades	479,386	371,944	371,232	1	371,233	-	711	711	3,121	260	104,061	
Ingresos por inversiones en títulos valores	54,252,870	52,280,879	46,172,021	6,080,862	52,252,883	-	27,996	27,996	1,485,753	478,568	7,670	
Ingresos por cartera de créditos	1,111,653,169	1,096,259,097	898,555,285	197,677,508	1,096,232,793	-	26,304	26,304	14,275,154	953,665	165,253	
Ingresos por otras cuentas por cobrar	14,160,252	14,104,320	13,755,510	343,572	14,099,082	-	5,238	5,238	525	248	55,159	
Ingresos por inversiones en empresas filiales, afiliadas y sucursales	-	-	-	-	-	-	-	-	-	-	-	
Ingresos por oficina principal y sucursales	-	-	-	-	-	-	-	-	-	-	-	
Otros ingresos financieros	3,797,441	3,781,060	3,770,715	10,345	3,781,060	-	-	-	5,955	10,184	242	
GASTOS FINANCIEROS	147,356,255	142,293,112	123,421,183	18,871,929	142,293,112	-	-	-	5,055,689	2,425	5,029	
Gastos por captaciones del público	136,945,061	132,697,156	113,873,229	18,823,927	132,697,156	-	-	-	4,242,900	-	5,005	
Gastos por obligaciones con el BCV	-	-	-	-	-	-	-	-	-	-	-	
Gastos por captaciones y obligaciones con el BANAP	952,204	952,204	952,204	-	952,204	-	-	-	-	-	-	
Gastos por otros financiamientos obtenidos	7,915,499	7,105,369	7,094,585	10,784	7,105,369	-	-	-	807,705	2,425	-	
Gastos por otras obligaciones por intermediación financiera	1,359,106	1,359,106	1,322,162	36,944	1,359,106	-	-	-	-	-	-	
Gastos por obligaciones subordinadas	-	-	-	-	-	-	-	-	-	-	-	
Gastos por obligaciones convertibles en capital	-	-	-	-	-	-	-	-	-	-	-	
Gastos por oficina principal y sucursales	-	-	-	-	-	-	-	-	-	-	-	
Otros gastos financieros	184,385	179,277	179,003	274	179,277	-	-	-	5,084	-	24	
MARGEN FINANCIERO BRUTO	1,036,986,863	1,024,504,188	839,203,580	185,240,359	1,024,443,939	-	60,249	60,249	10,714,819	1,440,500	327,356	
Ingresos por recuperaciones de activos financieros	9,626,730	9,514,563	8,002,993	1,511,570	9,514,563	-	-	-	79,172	24,940	8,055	
Gastos por incobrabilidad y desvalorización de activos financieros	170,412,059	167,203,406	135,838,695	31,353,882	167,192,577	-	10,829	10,829	2,835,457	287,303	85,893	
Gastos por incobrabilidad de créditos y otras cuentas por cobrar	170,412,058	167,203,405	135,838,695	31,353,881	167,192,576	-	10,829	10,829	2,835,457	287,303	85,893	
Constitución de provisión y ajustes de disponibilidades	1	1	-	1	1	-	-	-	-	-	-	
MARGEN FINANCIERO NETO	876,201,534	866,815,345	711,367,878	155,398,047	866,765,925	-	49,420	49,420	7,958,534	1,178,137	249,518	
Otros ingresos operativos (1)	431,743,711	411,119,281	354,300,168	56,807,039	411,107,207	-	12,074	12,074	18,686,576	1,934,755	3,099	
Otros gastos operativos (2)	101,314,693	101,057,246	78,280,256	22,769,129	101,049,385	-	7,861	7,861	231,461	25,835	151	
MARGEN DE INTERMEDIACIÓN FINANCIERA	1,206,630,552	1,176,877,380	987,387,790	189,435,957	1,176,823,747	-	53,633	53,633	26,413,649	3,087,057	252,466	
GASTOS DE TRANSFORMACIÓN	647,563,540	635,423,946	524,181,822	111,154,306	635,336,128	-	87,818	87,818	8,938,240	2,850,040	351,314	
Gastos de personal	257,781,465	251,629,658	216,164,425	35,418,334	251,582,759	-	46,899	46,899	3,415,654	2,488,503	247,650	
Gastos generales y administrativos (3)	324,895,759	319,819,185	259,175,909	60,615,368	319,791,277	-	27,908	27,908	4,617,494	359,396	99,684	
Aportes al Fondo de Garantía de Depósitos y Protección Bancaria	56,732,697	55,943,740	42,339,656	13,592,465	55,932,121	-	11,619	11,619	788,957	-	-	
Aportes a la Superintendencia de Bancos y Otras Instituciones Financieras	8,153,619	8,031,363	6,501,832	1,528,139	8,029,971	-	1,392	1,392	116,135	2,141	3,980	
MARGEN OPERATIVO BRUTO	559,067,012	541,453,434	463,205,968	78,281,651	541,487,619	-	(34,185)	(34,185)	17,475,409	237,017	(98,848)	
Ingresos por bienes realizables	2,060,865	2,060,865	2,001,083	59,782	2,060,865	-	-	-	-	-	-	
Ingresos por programas especiales	296	296	-	296	296	-	-	-	-	-	-	
Ingresos operativos varios	9,520,800	9,314,596	8,584,010	727,585	9,311,595	-	3,001	3,001	204,541	840	823	
Gastos por bienes realizables	322,638	321,801	304,439	17,362	321,801	-	-	-	837	-	-	
Gastos por depreciación, amortización y desvalorización de bienes diversos	-	-	-	-	-	-	-	-	-	-	-	
Gastos operativos varios	61,268,588	55,045,378	46,065,850	8,978,643	55,044,493	-	885	885	6,206,719	14,521	1,970	
MARGEN OPERATIVO NETO	509,057,747	497,462,012	427,420,772	70,073,309	497,494,081	-	(32,069)	(32,069)	11,472,394	223,336	(99,995)	
Ingresos extraordinarios	2,200,297	2,003,400	721,250	1,250,000	1,971,250	-	32,150	32,150	94,849	-	102,048	
Gastos Extraordinarios	8,836,747	8,830,790	8,253,630	577,160	8,830,790	-	-	-	5,929	28	-	
RESULTADO BRUTO ANTES DE IMPUESTOS	502,421,297	490,634,622	419,888,392	70,746,149	490,634,541	-	81	81	11,561,314	223,308	2,053	
Impuesto sobre la renta	142,405,085	139,483,518	119,960,677	19,522,841	139,483,518	-	-	-	2,751,567	170,000	-	
RESULTADO NETO	360,016,212	351,151,104	299,927,715	51,223,308	351,151,023	-	81	81	8,809,747	53,308	2,053	
APLICACIÓN DEL RESULTADO NETO	360,016,212	351,151,104	299,927,715	51,223,308	351,151,023	-	81	81	8,809,747	53,308	2,053	
Reserva legal	10,922,744	9,152,444	9,067,315	85,113	9,152,428	-	16	16	1,759,209	10,662	429	
Utilidades estatutarias	2,145,668	1,744,233	1,656,359	87,874	1,744,233	-	-	-	401,435	-	-	
Junta directiva	2,145,668	1,744,233	1,656,359	87,874	1,744,233	-	-	-	401,435	-	-	
Funcionarios y empleados	-	-	-	-	-	-	-	-	-	-	-	
Otras reservas de capital	8,012,366	5,073,419	5,064,544	8,875	5,073,419	-	-	-	2,938,947	-	-	
Aporte LOSEP	13,400,639	13,303,247	12,530,640	772,607	13,303,247	-	-	-	96,701	-	691	
Resultados acumulados	325,534,795	321,877,761	271,608,857	50,268,839	321,877,696	-	65	65	3,613,455	42,646	933	

FUENTE: ESTADO DE RESULTADOS DE PUBLICACIÓN

GERENCIA GENERAL DE REGULACIÓN - GERENCIA DE INVESTIGACIÓN Y DESARROLLO ESTADÍSTICO

(1) Incluye: Ingresos por Comisiones por Servicios, Ingresos por Diferencias de Cambio y Operaciones con Derivados, Ingresos por Inversiones en Empresas Filiales y Afiliadas, Ingresos por Inversiones en Sucursales y Ganancia en Inversiones en Títulos Valores.

(2) Incluye: Gastos por Comisiones por Servicios, Gastos por Diferencias de Cambio y Operaciones con Derivados, Gastos por Inversiones en Empresas Filiales y Afiliadas, Gastos por Inversiones en Sucursales y Pérdida en Inversiones en Títulos Valores.

(3) Gastos generales y administrativos excepto (Gastos de personal, Aportes a FOGADE y Aportes a SUDEBAN)

CUADRO N° I - 11
SECTOR BANCARIO
INDICADORES POR BANCA UNIVERSAL Y COMERCIAL DE CAPITAL NACIONAL, DE CAPITAL EXTRANJERO
BANCA MICROFINANCIERA Y BANCA DE DESARROLLO, SEGÚN CATEGORÍA
30-06-17
(PORCENTAJES)

C A T E G O R Í A	I N D I C A D O R E S											
	TOTAL SECTOR BANCARIO	BANCA UNIVERSAL Y COMERCIAL	BANCA de Capital Nacional	UNIVERSAL de Capital Extranjero	TOTAL	BANCA de Capital Nacional	COMERCIAL de Capital Extranjero	TOTAL		BANCA MICROFINANCIERA	BANCA DE DESARROLLO	INSTITUTOS MUNICIPALES DE CRÉDITO
EVALUACIÓN DEL PATRIMONIO												
Índice de Adecuación de Patrimonio Contable (Min. 9%) 1_/	14.20	13.69	13.73	13.51	13.73	-	9.66	9.66		12.48	950.00	4.17
Coefficiente de Adecuación de Capital (Min. 12%) 2_/	16.17	15.47	15.59	14.84	15.59	-	31.25	31.25		22.77	1,298.54	13.34
Otros Activos / [Patrimonio + Gestión Operativa]	27.40	28.64	29.66	23.07	29.66	-	25.04	25.04		27.40	0.39	15.75
Activo Improductivo / [Patrimonio + Gestión Operativa]	677.07	704.90	709.20	681.75	709.20	-	240.39	240.39		431.69	143.54	1,931.48
CALIDAD DE ACTIVOS												
Provisión para Cartera de Créditos / Cartera de Créditos Bruta	2.43	2.43	2.38	2.68	2.38	-	6.11	6.11		2.05	27.47	2.80
Provisión para Cartera de Créditos / Cartera Inmovilizada Bruta	1,456.71	1,492.32	1,436.04	1,839.36	1,436.04	-	88.33	88.33		788.58	230.41	116.50
Cartera Inmovilizada Bruta / Cartera de Créditos Bruta	0.17	0.16	0.17	0.15	0.17	-	6.92	6.92		0.26	11.92	2.40
Activo Improductivo / Activo Total	46.13	46.13	46.35	44.95	46.35	-	23.22	23.22		30.49	96.19	42.00
INDICADORES DE GESTIÓN ADMINISTRATIVA 3_/												
Activo Productivo / Pasivo con Costo 4_/	158.24	157.08	162.65	132.58	162.65	-	-	-		245.49	392,290.74	8,411.34
Brecha Estructural / Activo Total 4_/	19.82	19.57	20.67	13.53	20.67	-	76.78	76.78		41.20	3.81	57.31
Gastos de Personal / Captaciones del Público Promedio	3.24	3.21	3.29	2.75	3.29	-	6.56	6.56		3.36	-	3.52
Gastos Operativos / Captaciones del Público Promedio	4.08	4.08	3.95	4.71	3.95	-	3.90	3.90		4.54	-	1.42
[Gtos. de Personal + Gtos. Operativos] / Activo Productivo Promedio	11.57	11.55	11.35	12.65	11.35	-	9.49	9.49		9.92	115.66	8.76
Otros Ingresos Operativos / Activo Promedio	4.87	4.72	4.85	4.04	4.85	-	1.49	1.49		16.08	10.14	0.05
[Gtos. de Personal + Gtos. Operativos] / Ingresos Financieros	49.20	48.98	49.38	47.05	49.38	-	124.16	124.16		50.94	197.37	104.50
RENTABILIDAD 3_/												
Ingreso por Cartera de Créditos / Cartera de Créditos Promedio	26.46	26.53	25.76	30.72	25.76	-	23.87	23.87		21.32	142.40	15.15
Ingreso por Inversiones en Títulos Valores / Inversiones en Títulos Valores Promedio	7.62	7.49	7.70	6.20	7.70	-	6.63	6.63		11.95	33.71	4.94
Gastos Financieros / Captaciones Promedio con Costos:	4.73	4.62	5.01	3.07	5.01	-	-	-		14.30	-	11.78
Margen Financiero Bruto / Activo Promedio	11.40	11.44	11.15	13.00	11.15	-	5.96	5.96		9.12	7.54	4.55
Ingresos Extraordinarios / Activo Promedio	-	-	-	0.09	-	-	3.18	3.18		0.08	-	1.42
Resultado Neto / Activo Promedio	3.96	3.92	3.98	3.59	3.98	-	0.01	0.01		7.50	0.28	0.03
Resultado Neto / Patrimonio Promedio	74.60	74.87	75.84	69.72	75.84	-	0.08	0.08		150.73	0.70	1.54
LIQUIDEZ												
Disponibilidades / Captaciones del Público	47.47	47.17	47.53	45.21	47.53	-	115.79	115.79		31.72	-	81.73
[Disponibilidades + Inv.Tit.Val.para Negociar y Disp.para la Venta] / Captaciones del Público	49.72	49.39	49.82	47.06	49.82	-	115.79	115.79		36.55	-	81.73
Cartera de Créditos Neta / Captaciones del Público	54.13	53.93	53.72	55.04	53.72	-	24.06	24.06		71.42	-	16.82
Cartera de Créditos Neta / [Captaciones del Público + Inversiones Cedidas]	54.13	53.93	53.72	55.04	53.72	-	24.06	24.06		71.42	-	16.82
[Capt. Oficiales + Inv. Cedidas Oficiales] / [Captaciones del Público + Inversiones Cedidas]	14.83	14.62	16.94	2.11	16.94	-	-	-		25.87	-	91.96
Activos a Corto Plazo / Pasivos a Corto Plazo	47.21	46.80	47.40	43.61	47.40	-	115.79	115.79		36.70	-	81.96

FUENTE: BALANCE GENERAL DE PUBLICACIÓN
GERENCIA GENERAL DE REGULACIÓN - GERENCIA DE INVESTIGACIÓN Y DESARROLLO ESTADÍSTICO
1_/ [Patrimonio + Gestión Operativa] / Activo Total
2_/ Patrimonio Computable / Activos y Operaciones Contingentes Ponderadas en Base a Riesgo
3_/ Anualizados, calculados en base a saldos promedio.
4_/ No es anualizado.

CUADRO N° I - 12
BANCA UNIVERSAL Y BANCA COMERCIAL
TASAS DE INTERÉS NOMINALES PROMEDIO

TASAS DE INTERÉS NOMINALES PROMEDIO
PONDERADAS DE LOS 6 PRINCIPALES
BANCOS UNIVERSALES Y COMERCIALES
(PORCENTAJES)

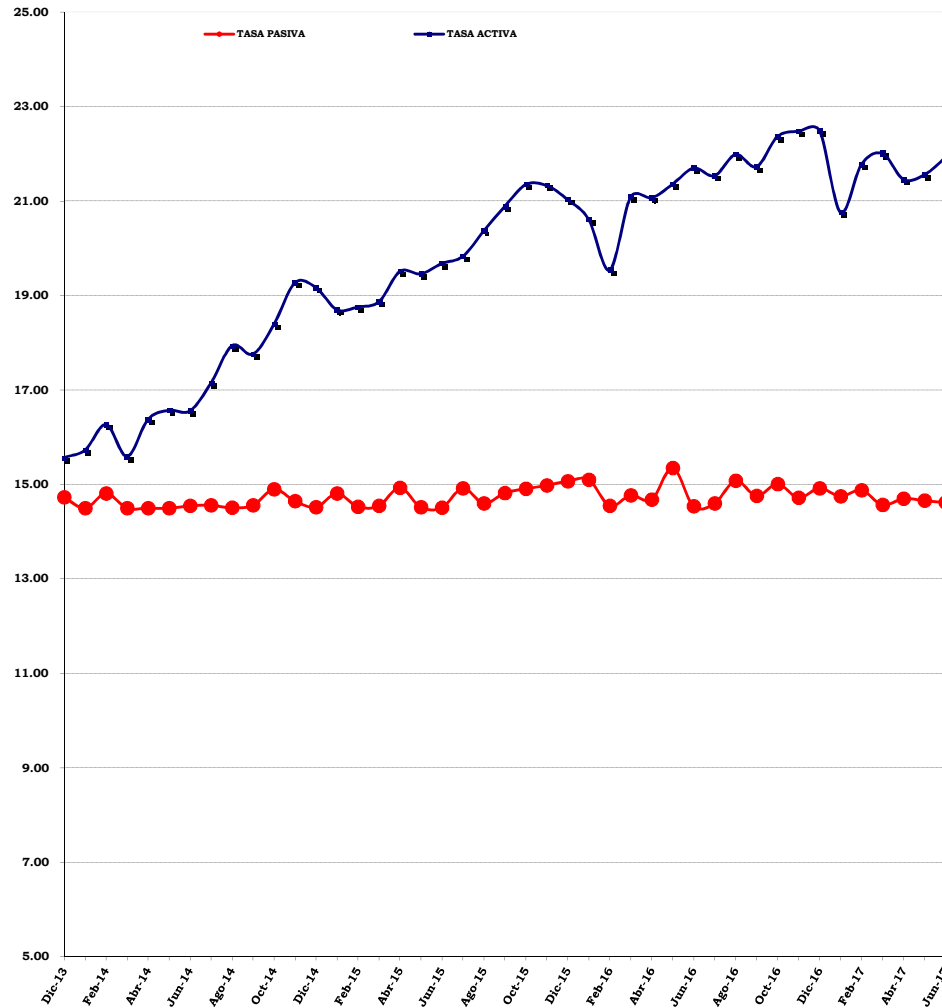

PERÍODO	1_/ OPERACIONES ACTIVAS	2_/ OPERACIONES PASIVAS	DIFERENCIAL "SPREAD"
Dic-13	15.57	14.73	0.84
Ene-14	15.73	14.50	1.23
Feb-14	16.27	14.81	1.46
Mar-14	15.59	14.50	1.09
Abr-14	16.38	14.50	1.88
May-14	16.57	14.50	2.07
Jun-14	16.56	14.55	2.01
Jul-14	17.15	14.56	2.59
Ago-14	17.94	14.51	3.43
Sep-14	17.76	14.56	3.20
Oct-14	18.39	14.90	3.49
Nov-14	19.27	14.65	4.62
Dic-14	19.17	14.52	4.65
Ene-15	18.70	14.81	3.89
Feb-15	18.76	14.53	4.23
Mar-15	18.87	14.55	4.32
Abr-15	19.51	14.93	4.58
May-15	19.46	14.52	4.94
Jun-15	19.68	14.51	5.17
Jul-15	19.83	14.92	4.91
Ago-15	20.37	14.60	5.77
Sep-15	20.89	14.82	6.07
Oct-15	21.35	14.91	6.44
Nov-15	21.33	14.98	6.35
Dic-15	21.03	15.07	5.96
Ene-16	20.61	15.10	5.51
Feb-16	19.54	14.55	4.99
Mar-16	21.09	14.77	6.32
Abr-16	21.07	14.68	6.39
May-16	21.36	15.35	6.01
Jun-16	21.70	14.54	7.16
Jul-16	21.54	14.60	6.94
Ago-16	21.99	15.08	6.91
Sep-16	21.73	14.76	6.97
Oct-16	22.37	15.01	7.36
Nov-16	22.48	14.72	7.76
Dic-16	22.49	14.92	7.57
Ene-17	20.76	14.75	6.01
Feb-17	21.78	14.88	6.90
Mar-17	22.01	14.57	7.44
Abr-17	21.46	14.70	6.76
May-17	21.56	14.66	6.90
Jun-17	21.92	14.62	7.30

FUENTE: BANCO CENTRAL DE VENEZUELA

PROCESADO POR: GERENCIA DE INVESTIGACIÓN Y DESARROLLO ESTADÍSTICO

1_/ Se incluye los créditos destinados al Sector Agrícola a partir del 08/08/97, conforme a lo previsto en la Resolución N° 97-07-02, publicada en la Gaceta Oficial N° 36.264 del 07/08/97.

2_/ Se refiere a los Depósitos a Plazo a 90 días.

CUADRO Nº I - 13
SECTOR BANCARIO
PARTICIPACIÓN PORCENTUAL Y ABSOLUTA DEL CAPITAL EXTRANJERO
EN EL PATRIMONIO, SEGÚN BANCO
30-06-17

B A N C O	P A T R I M O N I O		
	SALDO (Miles de Bolívares)	PARTICIPACIÓN EXTRANJERA	
		PORCENTUAL	ABSOLUTA
BANCA UNIVERSAL			
BANESCO	292,714,602	0.09	249,311
PROVINCIAL	201,880,957	81.74	165,023,725
OCCIDENTAL DE DESCUENTO	152,560,196	0.01	17,369
MERCANTIL	150,567,108	0.01	14,066
NACIONAL DE CRÉDITO	70,792,469	5.25	3,716,135
EXTERIOR	61,310,079	84.22	51,633,569
BANCARIBE	59,131,908	26.65	15,760,536
FONDO COMÚN	30,082,033	99.98	30,075,826
CITIBANK	4,412,951	100.00	4,412,951
NOVO BANCO	814,148	100.00	814,148
INTERNACIONAL DE DESARROLLO	417,621	100.00	417,621
RESTO DE LA BANCA UNIVERSAL	712,975,303		
TOTAL BANCA UNIVERSAL	1,737,659,375	15.66	272,135,257
BANCA COMERCIAL			
BANCO DE EXPORTACIÓN Y COMERCIO	194,435	100.00	194,435
RESTO DE LA BANCA COMERCIAL	-		
TOTAL BANCA COMERCIAL	194,435	100.00	194,435
BANCA DE DESARROLLO Y MICROFINANCIERA			
BANCAMIGA	5,271,468	0.02	1,301
MI BANCO	1,552,201	0.21	3,328
RESTO DE LA BANCA MICROFINANCIERA	19,074,248		
TOTAL BANCA MICROFINANCIERA	25,897,917	0.02	4,629
RESTO DEL SECTOR BANCARIO			
80,119,182			
TOTAL SECTOR BANCARIO	1,843,870,909	14.77	272,329,692

FUENTE: AT01 "Accionistas del Ente Supervisado"
GERENCIA DE INVESTIGACIÓN Y DESARROLLO ESTADÍSTICO

CUADRO N° I - 17
SECTOR BANCARIO
BANCA UNIVERSAL
BANCO MERCANTIL, C.A. BANCO UNIVERSAL
EVOLUCIÓN MENSUAL DEL BALANCE GENERAL DE PUBLICACIÓN, ESTADO DE RESULTADOS DE PUBLICACIÓN
E INDICADORES FINANCIEROS, SEGÚN RUBRO
junio - diciembre / 2016 - junio / 2017

R U B R O	2 0 1 6		2 0 1 7			Estrato Grande	Banca Universal y Comercial	Sector Bancario
	junio	diciembre	abril	mayo	junio			
BALANCE GENERAL DE PUBLICACION (Miles de Bolívars)								
ACTIVO								
DISPONIBILIDADES	196,945,395	568,241,636	748,421,789	899,432,913	1,055,428,130	5,320,977,916	11,006,191,869	11,231,671,970
INVERSIONES EN TÍTULOS VALORES	79,470,979	130,515,896	132,888,765	133,056,233	132,213,403	533,131,719	1,379,670,800	1,408,683,071
CARTERA DE CRÉDITOS	389,868,797	595,301,690	779,437,019	953,468,247	1,243,159,097	5,992,156,274	12,581,378,899	12,809,484,650
INTERESES Y COMISIONES POR COBRAR	4,827,761	6,422,756	7,786,294	8,780,156	10,060,938	84,323,059	153,676,960	156,411,281
INVERSIONES EN EMPRESAS FILIALES, AFILIADAS Y SUCURSALES	5,469,119	5,682,215	5,665,864	5,624,112	4,825,599	13,749,574	22,475,085	22,475,085
BIENES REALIZABLES	413	38,713	32,306	30,470	28,633	331,412	881,935	881,935
BIENES DE USO	3,890,394	5,186,782	67,923,923	68,775,247	68,690,399	396,275,021	914,546,044	926,333,947
OTROS ACTIVOS	17,277,367	23,247,691	30,243,035	35,230,891	46,660,276	248,614,502	497,727,090	505,203,178
TOTAL DEL ACTIVO	697,750,225	1,334,637,379	1,772,398,995	2,104,398,269	2,561,066,475	12,589,559,477	26,556,548,682	27,061,145,117
PASIVO								
CAPTACIONES DEL PÚBLICO	631,309,088	1,226,339,391	1,574,817,408	1,892,160,332	2,317,179,970	11,247,643,806	23,331,115,498	23,662,889,717
OBLIGACIONES CON EL BCV	-	-	-	-	-	-	-	-
CAPTACIONES Y OBLIGACIONES CON EL BANAVIH	796	186	1,930	13,384	9,684	48,259	35,042,985	35,042,985
OTROS FINANCIAMIENTOS OBTENIDOS	165,377	205,848	363,831	446,167	247,576	86,129,283	415,998,801	431,225,878
OTRAS OBLIGACIONES POR INTERMEDIACIÓN FINANCIERA	1,433	3,531	5,186	37,980	71,203	213,563	217,718	217,718
INTERESES Y COMISIONES POR PAGAR	132,596	27,431	6,786	7,889	6,726	397,146	11,490,870	12,042,464
ACUMULACIONES Y OTROS PASIVOS	20,260,969	46,711,690	58,994,026	68,483,434	92,984,208	457,404,557	1,024,829,000	1,075,855,446
OBLIGACIONES SUBORDINADAS	-	-	-	-	-	-	-	-
OBLIGACIONES CONVERTIBLES EN CAPITAL	-	-	-	-	-	-	-	-
TOTAL DEL PASIVO	651,870,259	1,273,288,077	1,634,189,167	1,961,149,186	2,410,499,367	11,791,836,614	24,818,694,872	25,217,274,208
GESTIÓN OPERATIVA	-	-	7,834,192	12,891,639	-	-	-	-
TOTAL DE PATRIMONIO	45,879,966	61,349,302	130,375,636	130,357,444	150,567,108	797,722,863	1,737,853,810	1,843,870,909
TOTAL DEL PASIVO + PATRIMONIO + GESTIÓN OPERATIVA	697,750,225	1,334,637,379	1,772,398,995	2,104,398,269	2,561,066,475	12,589,559,477	26,556,548,682	27,061,145,117
CUENTAS DE ORDEN								
CUENTAS CONTINGENTES DEUDORAS	3,130,565	3,105,533	16,512,505	26,347,419	38,971,436	1,028,747,684	2,102,148,481	2,102,193,879
ACTIVOS DE LOS FIDELICOMISOS	33,850,441	46,105,061	60,166,849	65,132,894	70,398,309	318,459,166	1,026,695,166	1,042,217,013
OTROS ENCARGOS DE CONFIANZA	7,352	7,052	6,837	6,808	6,730	1,976,289	2,973,803	2,973,803
CUENTAS DEUDORAS POR OTROS ENCARGOS DE CONFIANZA (Fondo Mutual Habitacional)	-	-	-	-	-	57,180,228	127,176,289	127,279,069
OTRAS CUENTAS DEUDORAS DEL FONDO MUTUAL HABITACIONAL	-	-	-	-	-	43,754	215,606	215,606
OTRAS CUENTAS DE ORDEN DEUDORAS	967,958,577	1,390,803,091	1,804,200,035	2,125,584,992	2,675,851,499	23,605,381,899	38,466,492,421	39,098,149,195
OTRAS CUENTAS DE REGISTRO DEUDORAS	7,279	3,680	3,679	3,679	3,679	72,234	177,707	178,476
ESTADO DE RESULTADOS DE PUBLICACIÓN (Miles de Bolívars)								
INGRESOS FINANCIEROS	45,070,818	67,816,417	60,888,340	85,277,156	122,490,341	594,507,026	1,166,797,300	1,184,343,118
GASTOS FINANCIEROS	12,653,205	15,119,132	12,403,506	16,195,488	21,196,619	70,522,929	142,293,112	147,356,255
MARGEN FINANCIERO BRUTO	32,417,613	52,697,285	48,484,834	69,081,668	101,293,722	523,984,097	1,024,504,188	1,036,986,863
Ingresos por recuperaciones de activos financieros	258,071	563,144	428,536	558,526	704,742	3,212,982	9,514,563	9,626,730
Gastos por incoobrabilidad y desvalorización de activos financieros	3,727,902	8,855,562	6,206,075	11,032,043	18,163,752	87,167,254	167,203,406	170,412,059
MARGEN FINANCIERO NETO	28,947,782	44,404,867	42,707,295	58,608,151	83,834,712	440,029,825	866,815,345	876,201,534
Otros ingresos operativos (1)	9,738,205	21,009,336	20,573,538	28,697,286	38,578,049	186,355,490	411,119,281	431,743,711
Otros gastos operativos (2)	4,293,197	7,773,056	11,076,922	14,518,672	18,495,432	68,292,316	101,057,246	101,314,693
MARGEN DE INTERMEDIACIÓN FINANCIERA	34,392,790	57,641,147	52,203,911	72,786,765	103,917,329	558,092,999	1,176,877,380	1,206,630,552
GASTOS DE TRANSFORMACIÓN	22,892,352	39,002,404	42,438,126	55,273,311	72,707,979	297,353,244	635,423,946	647,563,540
Gastos de personal	7,904,401	12,530,858	15,044,314	19,378,973	24,075,687	102,459,232	251,629,658	257,781,465
Gastos generales y administrativos (3)	10,927,722	21,358,738	20,812,910	27,668,211	38,760,939	151,468,097	319,819,185	324,895,759
Aportes al Fondo de Garantía de Depósitos y Protección Bancaria	3,633,096	4,565,904	5,928,417	7,410,521	8,892,625	38,967,664	55,943,740	56,732,697
Aportes a la Superintendencia de Bancos y Otras Instituciones Financieras	427,133	546,904	652,485	815,606	978,728	4,458,251	8,031,363	8,153,619
MARGEN OPERATIVO BRUTO	11,500,438	18,638,743	9,765,785	17,513,454	31,209,350	260,739,765	541,453,434	559,067,012
Ingresos por bienes realizables	590,273	482,109	35,538	35,789	35,926	105,819	2,060,865	2,060,865
Ingresos por programas especiales	-	-	-	-	-	-	296	296
Ingresos operativos varios	1,589,837	270,715	2,148,522	2,644,620	2,124,608	6,469,065	9,314,596	9,520,800
Gastos por bienes realizables	185	4,539	7,486	9,323	11,159	140,809	321,801	322,638
Gastos por depreciación, amortización y desvalorización de bienes diversos	-	-	-	-	-	-	-	-
Gastos operativos varios	2,325,528	2,448,164	1,715,881	2,538,721	3,663,668	33,897,156	55,045,378	61,268,588
MARGEN OPERATIVO NETO	11,354,835	16,938,864	10,226,478	17,645,819	29,695,057	233,276,674	497,462,012	509,057,747
Ingresos extraordinarios	-	-	-	-	-	-	2,003,400	2,200,297
Gastos Extraordinarios	120,497	245,990	137,422	144,397	366,944	1,095,796	8,830,790	8,836,747
RESULTADO BRUTO ANTES DE IMPUESTOS	11,234,338	16,692,874	10,089,056	17,501,422	29,328,113	232,180,878	490,634,622	502,421,297
Impuesto sobre la renta	3,138,183	6,186,604	2,254,864	4,609,783	9,159,040	56,649,375	139,483,518	142,405,085
RESULTADO NETO	8,096,155	10,506,270	7,834,192	12,891,639	20,169,073	175,531,503	351,151,104	360,016,212
INDICADORES FINANCIEROS (Porcentajes)								
EVALUACIÓN DEL PATRIMONIO								
Índice de Adecuación de Patrimonio Contable (Min. 9%) (4)	11.89	11.15	16.88	14.83	12.53	13.28	13.69	14.20
Coefficiente de Adecuación de Capital (Min. 12%) (5)	14.23	13.08	18.16	17.17	14.36	14.85	15.47	16.17
Otros Activos / [Patrimonio + Gestión Operativa]	37.66	37.89	21.88	24.59	30.99	31.17	28.64	27.40
Activo Improductivo / [Patrimonio + Gestión Operativa]	471.78	963.31	606.00	691.75	764.90	736.58	704.90	677.07
CALIDAD DE ACTIVOS								
Provisión para Cartera de Créditos / Cartera de Créditos Bruta	3.20	3.18	3.09	3.00	2.84	2.54	2.43	2.43
Provisión para Cartera de Créditos / Cartera Inmovilizada Bruta	1,066.37	959.38	928.18	1,039.79	1,346.23	1,576.67	1,492.32	1,456.71
Cartera Inmovilizada Bruta / Cartera de Créditos Bruta	0.30	0.33	0.33	0.29	0.21	0.16	0.16	0.17
Activo Improductivo / Activo Total	31.02	44.28	47.25	47.09	44.97	46.67	46.13	46.13
GESTIÓN ADMINISTRATIVA (6)								
Activo Productivo / Pasivo con Costo (7)	130.30	161.49	171.67	178.68	186.48	133.52	157.08	158.24
Brecha Estructural / Activo Total (7)	16.04	21.22	22.02	23.30	25.52	13.39	19.57	19.82
Gastos de Personal / Captaciones del Público Promedio	2.38	2.89	3.27	3.18	3.04	2.68	3.21	3.24
Gastos Operativos / Captaciones del Público Promedio	3.29	4.56	4.53	4.53	4.89	3.96	4.08	4.08
[Gtos. de Personal + Gtos. Operativos] / Activo Productivo Promedio	7.92	10.08	13.10	12.98	13.27	11.23	11.55	11.57
Otros Ingresos Operativos / Activo Promedio	3.26	4.32	4.52	4.68	4.67	4.54	4.72	4.87
[Gtos. de Personal + Gtos. Operativos] / Ingresos Financieros	41.78	46.70	58.89	55.17	51.30	42.71	48.98	49.20
RENTABILIDAD (6)								
Ingreso por Cartera de Créditos / Cartera de Créditos Promedio	22.23	25.32	25.74	27.07	27.58	29.41	26.53	26.46
Ingreso por Inversiones en Títulos Valores / Inversiones en Títulos Valores Promedio	6.50	7.08	6.29	6.37	6.40	6.66	7.49	7.62
Gastos Financieros / Captaciones Promedio con Costos	7.10	7.45	7.53	7.54	7.71	3.95	4.62	4.73
Margen Financiero Bruto / Activo Promedio	8.86	10.92	9.63	10.30	11.61	12.34	11.44	11.40
Ingresos Extraordinarios / Activo Promedio	-	-	-	-	-	-	-	-
Resultado Neto / Activo Promedio	2.21	2.39	1.56	1.92	2.31	4.13	3.92	3.96
Resultado Neto / Patrimonio Promedio	38.57	42.06	31.20	36.61	42.94	82.64	74.87	74.60
LIQUIDEZ								
Disponibilidades / Captaciones del Público	31.20	46.34	47.52	47.53	45.55	47.31	47.17	47.47
[Disponibilidades + Inv.Tit.Vai para Negociar y Disp.para la Venta] / Captaciones del Público	34.38	49.78	50.06	49.64	47.27	49.05	49.39	49.72
Cartera de Créditos Neta / Captaciones del Público	61.76	48.54	49.49	50.39	53.65	53.27	53.93	54.13
Cartera de Créditos Neta / [Captaciones del Público + Inversiones Cedidas]	61.76	48.54	49.49	50.39	53.65	53.27	53.93	54.13
[Capt. Oficiales + Inv. Cedidas Oficiales] / [Captaciones del Público + Inversiones Cedidas]	1.61	1.94	2.41	2.10	2.07	3.89	14.62	14.83
Activos a Corto Plazo / Pasivos a Corto Plazo	29.33	45.20	45.97	46.40	44.13	45.92	46.80	47.21

FUENTE: BALANCE GENERAL DE PUBLICACIÓN

GERENCIA GENERAL DE REGULACIÓN - GERENCIA DE INVESTIGACIÓN Y DESARROLLO ESTADÍSTICO

(3) Incluye: Ingresos por Comisiones por Servicios, Ingresos por Diferencias de Cambio y Operaciones con Derivados, Ingresos por Inversiones en Empresas Filiales y Afiliadas, Ingresos por Inversiones en Sucursales y Ganancia en Inversiones en Títulos Valores.

(2) Incluye: Gastos por Comisiones por Servicios, Gastos por Diferencias de Cambio y Operaciones con Derivados, Gastos por Inversiones en Empresas Filiales y Afiliadas, Gastos por Inversiones en Sucursales y Pérdida en Inversiones en Títulos Valores.

(3) Gastos generales y administrativos excepto (Gastos de personal, Aportes a FOGADE y Aportes a SUEBAN)

(4) [Patrimonio + Gestión Operativa] / Activo Total

(5) Patrimonio Computable / Activos y Operaciones Contingentes Ponderadas en Base a Riesgo

(6) Anualizados, calculados en base a Saldos Promedios

(7) No es anualizado.

CUADRO N° I - 19
SECTOR BANCARIO
BANCA UNIVERSAL
BANCO BICENTENARIO, DEL PUEBLO, DE LA CLASE OBRERA, MUJER Y COMUNAS, BANCO UNIVERSAL, C.A.
EVOLUCIÓN MENSUAL DEL BALANCE GENERAL DE PUBLICACIÓN, ESTADO DE RESULTADOS DE PUBLICACIÓN
E INDICADORES FINANCIEROS, SEGÚN RUBRO
junio - diciembre / 2016 - junio / 2017

R U B R O	2 0 1 6		2 0 1 7			Banca del Estado	Banca Universal y Comercial	Sector Bancario
	junio	diciembre	abril	mayo	junio			
BALANCE GENERAL DE PUBLICACION (Miles de Bolivares)								
ACTIVO								
DISPONIBILIDADES	33,397,923	222,676,951	413,747,064	588,989,466	752,824,567	3,828,829,220	11,006,191,869	11,231,671,970
INVERSIONES EN TÍTULOS VALORES	89,685,266	119,449,287	118,226,950	117,938,527	120,561,949	532,084,140	1,379,670,800	1,408,683,071
CARTERA DE CRÉDITOS	193,053,876	281,991,148	451,219,108	520,222,672	606,545,134	3,700,123,973	12,581,378,899	12,809,484,650
INTERESES Y COMISIONES POR COBRAR	4,200,221	6,343,263	8,659,893	9,192,104	11,184,112	46,904,056	153,676,960	156,411,281
INVERSIONES EN EMPRESAS FILIALES, AFILIADAS Y SUCURSALES	-	-	-	-	-	4,523,114	22,475,085	22,475,085
BIENES REALIZABLES	14,991	500,865	507,294	488,014	468,908	469,873	881,935	881,935
BIENES DE USO	10,007,846	24,006,438	52,481,092	52,152,791	51,906,310	316,183,961	914,546,044	926,333,947
OTROS ACTIVOS	31,421,363	43,248,949	74,392,293	50,407,366	52,588,177	145,120,511	497,727,090	505,203,178
TOTAL DEL ACTIVO	361,781,486	698,216,901	1,119,233,694	1,339,390,940	1,596,079,157	8,574,238,848	26,556,548,682	27,061,145,117
PASIVO								
CAPTACIONES DEL PÚBLICO	317,554,590	608,861,355	959,648,938	1,208,294,081	1,457,833,126	7,261,004,960	23,331,115,498	23,662,889,717
OBLIGACIONES CON EL BCV	-	-	-	-	-	-	-	-
CAPTACIONES Y OBLIGACIONES CON EL BANAVIH	4,027,632	9,425,375	11,395,721	11,469,345	11,548,070	34,989,874	35,042,985	35,042,985
OTROS FINANCIAMIENTOS OBTENIDOS	1,376,950	11,574,973	23,172,812	23,706,440	23,880,983	320,634,429	415,998,801	431,225,878
OTRAS OBLIGACIONES POR INTERMEDIACIÓN FINANCIERA	-	-	-	-	-	-	217,718	217,718
INTERESES Y COMISIONES POR PAGAR	47,877	169,312	451,069	606,679	552,304	10,232,736	11,490,870	12,042,464
ACUMULACIONES Y OTROS PASIVOS	12,593,735	38,178,717	68,575,206	39,482,272	46,800,144	365,183,390	1,024,829,000	1,075,855,446
OBLIGACIONES SUBORDINADAS	-	-	-	-	-	-	-	-
OBLIGACIONES CONVERTIBLES EN CAPITAL	-	-	-	-	-	-	-	-
TOTAL DEL PASIVO	335,600,784	668,209,732	1,063,243,746	1,283,558,817	1,540,614,627	7,992,045,389	24,818,694,872	25,217,274,208
GESTIÓN OPERATIVA	-	-	1,849,568	2,360,145	-	-	-	-
TOTAL DE PATRIMONIO	26,180,702	30,007,169	54,140,380	53,471,978	55,464,530	582,193,459	1,737,853,810	1,843,870,909
TOTAL DEL PASIVO + PATRIMONIO + GESTIÓN OPERATIVA	361,781,486	698,216,901	1,119,233,694	1,339,390,940	1,596,079,157	8,574,238,848	26,556,548,682	27,061,145,117
CUENTAS DE ORDEN								
CUENTAS CONTINGENTES DEUDORAS	59,861,384	69,389,158	114,784,367	116,105,779	119,654,592	591,563,136	2,102,148,481	2,102,193,879
ACTIVOS DE LOS FIDELICOMISOS	23,591,803	25,350,875	68,692,223	53,878,850	113,445,054	616,693,170	1,026,695,166	1,042,217,013
OTROS ENCARGOS DE CONFIANZA	-	-	-	-	-	-	2,973,803	2,973,803
CUENTAS DEUDORAS POR OTROS ENCARGOS DE CONFIANZA (Fondo Mutual Habitacional)	4,492,992	5,202,761	6,031,995	6,296,703	6,719,526	40,770,656	127,176,289	127,279,069
OTRAS CUENTAS DEUDORAS DEL FONDO MUTUAL HABITACIONAL	30,785	29,790	29,196	28,525	27,803	147,045	215,606	215,606
OTRAS CUENTAS DE ORDEN DEUDORAS	380,485,634	1,523,368,853	1,847,576,140	1,999,399,779	2,147,054,887	7,354,423,791	38,466,492,421	39,098,149,195
OTRAS CUENTAS DE REGISTRO DEUDORAS	26,633	26,612	26,599	26,597	26,591	26,591	177,707	178,476
ESTADO DE RESULTADOS DE PUBLICACIÓN (Miles de Bolivares)								
INGRESOS FINANCIEROS	18,195,836	25,722,383	23,641,450	31,551,431	40,023,990	275,626,290	1,166,797,300	1,184,343,118
GASTOS FINANCIEROS	2,679,061	5,195,773	6,005,744	8,346,937	10,782,663	36,012,740	142,293,112	147,356,255
MARGEN FINANCIERO BRUTO	15,516,775	20,526,610	17,635,706	23,204,494	29,241,327	239,613,550	1,024,504,188	1,036,986,863
Ingresos por recuperaciones de activos financieros	506,689	855,301	566,195	682,035	827,616	5,425,134	9,514,563	9,626,730
Gastos por incoobrabilidad y desvalorización de activos financieros	1,581,456	3,061,951	5,143,315	6,989,377	8,892,889	44,084,804	167,203,406	170,412,059
MARGEN FINANCIERO NETO	14,442,008	18,319,960	13,058,586	16,897,152	21,176,054	200,953,880	866,815,345	876,201,534
Otros ingresos operativos (1)	5,740,616	13,386,819	17,948,443	27,551,150	43,691,681	146,539,527	411,119,281	431,743,711
Otros gastos operativos (2)	1,692,433	3,176,842	1,857,534	2,013,667	4,894,651	18,882,843	101,057,246	101,314,693
MARGEN DE INTERMEDIACIÓN FINANCIERA	18,490,191	28,529,937	29,149,495	42,434,635	59,973,084	328,610,564	1,176,877,380	1,206,630,552
GASTOS DE TRANSFORMACIÓN	11,836,454	22,324,049	24,041,645	35,142,997	50,439,392	152,384,792	635,423,946	647,563,540
Gastos de personal	5,552,456	11,426,637	16,300,860	23,497,668	30,449,670	77,999,933	251,629,658	257,781,465
Gastos generales y administrativos (3)	6,283,998	10,897,412	7,556,864	11,415,878	19,714,742	72,741,731	319,819,185	324,895,759
Aportes al Fondo de Garantía de Depósitos y Protección Bancaria	-	-	183,921	229,451	274,980	55,943,740	56,732,697	56,732,697
Aportes a la Superintendencia de Bancos y Otras Instituciones Financieras	-	-	-	-	-	1,643,668	8,031,363	8,153,619
MARGEN OPERATIVO BRUTO	6,653,737	6,205,888	5,107,850	7,291,638	9,533,692	176,225,772	541,453,434	559,067,012
Ingresos por bienes realizables	48,834	60,400	-	-	-	31	2,060,865	2,060,865
Ingresos por programas especiales	-	-	-	-	-	-	296	296
Ingresos operativos varios	6,781	22,134	11,917	14,543	71,009	1,450,747	9,314,596	9,520,800
Gastos por bienes realizables	19,317	70,798	70,064	89,344	108,450	108,450	321,801	322,638
Gastos por depreciación, amortización y desvalorización de bienes diversos	-	-	-	-	-	-	-	-
Gastos operativos varios	656,588	1,870,491	1,960,733	2,435,481	3,468,382	9,627,115	55,045,378	61,268,588
MARGEN OPERATIVO NETO	6,033,447	4,347,133	3,088,970	4,781,356	6,027,869	167,940,985	497,462,012	509,057,747
Ingresos extraordinarios	-	-	-	-	-	-	2,003,400	2,200,297
Gastos Extraordinarios	37,096	112,479	313,888	770,183	1,070,343	7,485,628	8,830,790	8,836,747
RESULTADO BRUTO ANTES DE IMPUESTOS	5,996,351	4,234,654	2,775,082	4,011,173	4,957,526	160,455,357	490,634,622	502,421,297
Impuesto sobre la renta	451,750	1,370,000	925,514	1,651,028	2,076,542	59,087,959	139,483,518	142,405,085
RESULTADO NETO	5,544,601	2,864,654	1,849,568	2,360,145	2,880,984	101,367,398	351,151,104	360,016,212
INDICADORES FINANCIEROS (Porcentajes)								
EVALUACIÓN DEL PATRIMONIO								
Índice de Adecuación de Patrimonio Contable (Min. 9%) (4)	11.68	9.61	10.92	10.29	9.19	15.23	13.69	14.20
Coefficiente de Adecuación de Capital (Min. 12%) (5)	9.11	7.91	10.81	10.53	8.87	17.93	15.47	16.17
Otros Activos / [Patrimonio + Gestión Operativa]	120.02	144.13	132.87	90.28	94.81	24.93	28.64	27.40
Activo Improductivo / [Patrimonio + Gestión Operativa]	284.62	969.56	967.54	1,235.13	1,543.15	730.16	704.90	677.07
CALIDAD DE ACTIVOS								
Provisión para Cartera de Créditos / Cartera de Créditos Bruta	2.22	2.19	2.30	2.29	2.24	2.48	2.43	2.43
Provisión para Cartera de Créditos / Cartera Inmovilizada Bruta	1,104.40	563.93	321.91	977.77	924.19	1,310.60	1,492.32	1,456.71
Cartera Inmovilizada Bruta / Cartera de Créditos Bruta	0.20	0.39	0.72	0.23	0.24	0.19	0.16	0.17
Activo Improductivo / Activo Total	20.60	41.67	48.40	51.49	53.63	49.58	46.13	46.13
GESTIÓN ADMINISTRATIVA (6)								
Activo Productivo / Pasivo con Costo (7)	346.13	220.69	195.07	176.93	191.50	193.68	157.08	158.24
Brecha Estructural / Activo Total (7)	56.46	31.90	25.15	21.09	22.16	24.39	19.57	19.82
Gastos de Personal / Captaciones del Público Promedio	3.49	4.84	6.43	6.75	6.59	3.28	3.21	3.24
Gastos Operativos / Captaciones del Público Promedio	3.95	4.90	2.98	3.28	4.27	3.06	4.08	4.08
[Gtos. de Personal + Gtos. Operativos] / Activo Productivo Promedio	8.48	11.49	14.90	16.48	18.52	9.47	11.55	11.57
Otros Ingresos Operativos / Activo Promedio	3.15	4.76	6.27	7.04	8.47	5.12	4.72	4.87
[Gtos. de Personal + Gtos. Operativos] / Ingresos Financieros	65.05	77.78	100.91	110.66	125.34	54.69	48.98	49.20
RENTABILIDAD (6)								
Ingreso por Cartera de Créditos / Cartera de Créditos Promedio	15.24	17.61	16.96	16.98	16.71	19.16	26.53	26.46
Ingreso por Inversiones en Títulos Valores / Inversiones en Títulos Valores Promedio	9.47	9.66	8.98	9.04	9.02	8.15	7.49	7.62
Gastos Financieros / Captaciones Promedio con Costos	6.21	8.05	8.82	8.88	8.86	5.51	4.62	4.73
Margen Financiero Bruto / Activo Promedio	8.43	8.91	6.16	5.93	5.66	8.29	11.44	11.40
Ingresos Extraordinarios / Activo Promedio	-	-	-	-	-	-	-	-
Resultado Neto / Activo Promedio	3.01	2.08	0.65	0.60	0.56	3.51	3.92	3.96
Resultado Neto / Patrimonio Promedio	51.11	35.95	15.89	14.90	14.23	65.04	74.87	74.60
LIQUIDEZ								
Disponibilidades / Captaciones del Público	10.52	36.57	43.11	48.75	51.64	52.73	47.17	47.47
[Disponibilidades + Inv. Tit. Val. para Negociar y Disp. para la Venta] / Captaciones del Público	17.35	43.83	47.66	52.06	54.68	55.54	49.39	49.72
Cartera de Créditos Neta / Captaciones del Público	60.79	46.31	47.02	43.05	41.61	50.96	53.93	54.13
Cartera de Créditos Neta / [Captaciones del Público + Inversiones Cedidas]	60.79	46.31	47.02	43.05	41.61	50.96	53.93	54.13
[Capt. Oficiales + Inv. Cedidas Oficiales] / [Captaciones del Público + Inversiones Cedidas]	25.72	35.36	38.49	36.96	34.51	38.63	14.62	14.83
Activos a Corto Plazo / Pasivos a Corto Plazo	10.00	36.01	43.91	48.92	53.99	55.88	46.80	47.21

FUENTE: BALANCE GENERAL DE PUBLICACIÓN

GERENCIA GENERAL DE REGULACIÓN - GERENCIA DE INVESTIGACIÓN Y DESARROLLO ESTADÍSTICO

(1) Incluye: Ingresos por Comisiones por Servicios, Ingresos por Diferencias de Cambio y Operaciones con Derivados, Ingresos por Inversiones en Empresas Filiales y Afiliadas, Ingresos por Inversiones en Sucursales y Ganancia en Inversiones en Títulos Valores.

(2) Incluye: Gastos por Comisiones por Servicios, Gastos por Diferencias de Cambio y Operaciones con Derivados, Gastos por Inversiones en Empresas Filiales y Afiliadas, Gastos por Inversiones en Sucursales y Pérdida en Inversiones en Títulos Valores.

(3) Gastos generales y administrativos excepto (Gastos de personal, Aportes a FOGADE y Aportes a SUDEBAN)

(4) [Patrimonio + Gestión Operativa] / Activo Total

(5) Patrimonio Computable / Activos y Operaciones Contingentes Ponderadas en Base a Riesgo

(6) Anualizados, calculados en base a Saldos Promedios

(7) No es anualizado.

CUADRO N° I - 20
SECTOR BANCARIO
BANCA UNIVERSAL
BANCO NACIONAL DE CRÉDITO, C.A. BANCO UNIVERSAL
EVOLUCIÓN MENSUAL DEL BALANCE GENERAL DE PUBLICACIÓN, ESTADO DE RESULTADOS DE PUBLICACIÓN
E INDICADORES FINANCIEROS, SEGÚN RUBRO
junio - diciembre / 2016 - junio / 2017

R U B R O	2 0 1 6		2 0 1 7			Estrato Mediano	Banca Universal y Comercial	Sector Bancario
	junio	diciembre	abril	mayo	junio			
BALANCE GENERAL DE PUBLICACIÓN (Miles de Bolívars)								
ACTIVO								
DISPONIBILIDADES	66,941,189	145,541,413	227,857,134	292,612,261	338,809,512	1,143,402,597	11,006,191,869	11,231,671,970
INVERSIONES EN TÍTULOS VALORES	17,128,047	36,825,761	36,269,640	36,551,180	36,757,682	185,222,599	1,379,670,800	1,408,683,071
CARTERA DE CRÉDITOS	116,412,749	248,845,645	368,953,099	417,011,975	519,100,609	2,094,644,257	12,581,378,899	12,809,484,650
INTERESES Y COMISIONES POR COBRAR	1,297,852	2,283,676	3,239,043	3,085,893	3,247,924	15,381,739	153,676,960	156,411,281
INVERSIONES EN EMPRESAS FILIALES, AFILIADAS Y SUCURSALES	10,203	13,857	22,279	23,222	16,340	4,202,397	22,475,085	22,475,085
BIENES REALIZABLES	-	-	-	-	-	79,884	881,935	881,935
BIENES DE USO	9,268,534	12,596,944	21,061,975	44,660,144	44,733,627	143,711,297	914,546,044	926,333,947
OTROS ACTIVOS	8,793,938	13,869,721	14,293,767	18,900,853	18,677,590	52,284,491	497,727,090	505,203,178
TOTAL DEL ACTIVO	219,852,512	459,977,017	671,696,937	812,845,528	961,343,284	3,638,929,261	26,556,548,682	27,061,145,117
PASIVO								
CAPTACIONES DEL PÚBLICO	197,277,587	421,856,383	602,824,087	722,191,234	857,354,505	3,235,278,532	23,331,115,498	23,662,889,717
OBLIGACIONES CON EL BCV	-	-	-	-	-	-	-	-
CAPTACIONES Y OBLIGACIONES CON EL BANAVIH	-	-	-	-	-	326	35,042,985	35,042,985
OTROS FINANCIAMIENTOS OBTENIDOS	124,888	83,417	86,762	95,041	67,616	4,483,323	415,998,801	431,225,878
OTRAS OBLIGACIONES POR INTERMEDIACIÓN FINANCIERA	-	-	-	-	-	1,583	217,718	217,718
INTERESES Y COMISIONES POR PAGAR	307,720	179,521	381,704	335,240	192,877	596,204	11,490,870	12,042,464
ACUMULACIONES Y OTROS PASIVOS	6,108,050	13,067,135	22,947,156	20,870,316	32,935,817	143,300,709	1,024,829,000	1,075,855,446
OBLIGACIONES SUBORDINADAS	-	-	-	-	-	-	-	-
OBLIGACIONES CONVERTIBLES EN CAPITAL	-	-	-	-	-	-	-	-
TOTAL DEL PASIVO	203,818,245	435,186,456	626,239,709	743,491,831	890,550,815	3,383,660,677	24,818,694,872	25,217,274,208
GESTIÓN OPERATIVA	-	-	9,462,254	11,252,340	-	-	-	-
TOTAL DE PATRIMONIO	16,034,267	24,790,561	35,994,974	58,101,357	70,792,469	255,268,584	1,737,853,810	1,843,870,909
TOTAL DEL PASIVO + PATRIMONIO + GESTIÓN OPERATIVA	219,852,512	459,977,017	671,696,937	812,845,528	961,343,284	3,638,929,261	26,556,548,682	27,061,145,117
CUENTAS DE ORDEN								
CUENTAS CONTINGENTES DEUDORAS	10,279,492	13,645,457	16,866,063	18,583,669	21,227,338	375,925,795	2,102,148,481	2,102,193,879
ACTIVOS DE LOS FIDELICOMISOS	5,020,694	8,152,253	10,971,527	11,838,147	12,462,932	65,769,600	1,026,695,166	1,042,217,013
OTROS ENCARGOS DE CONFIANZA	-	-	-	-	-	997,514	2,973,803	2,973,803
CUENTAS DEUDORAS POR OTROS ENCARGOS DE CONFIANZA (Fondo Mutual Habitacional)	2,175,397	3,395,569	4,573,137	4,984,313	5,439,350	21,351,144	127,176,289	127,279,069
OTRAS CUENTAS DEUDORAS DEL FONDO MUTUAL HABITACIONAL	-	-	-	-	-	13,341	215,606	215,606
OTRAS CUENTAS DE ORDEN DEUDORAS	315,772,556	567,783,239	974,340,522	1,042,684,831	1,395,950,827	4,550,691,744	38,466,492,421	39,098,149,195
OTRAS CUENTAS DE REGISTRO DEUDORAS	-	-	-	-	-	65,566	177,707	178,476
ESTADO DE RESULTADOS DE PUBLICACIÓN (Miles de Bolívars)								
INGRESOS FINANCIEROS	14,138,756	26,306,873	32,567,579	43,847,304	58,063,980	217,816,263	1,166,797,300	1,184,343,118
GASTOS FINANCIEROS	4,219,032	5,898,123	5,049,852	6,588,712	8,138,803	25,279,691	142,293,112	147,356,255
MARGEN FINANCIERO BRUTO	9,919,724	20,408,750	27,517,727	37,258,592	49,925,177	192,536,572	1,024,504,188	1,036,986,863
Ingresos por recuperaciones de activos financieros	52,129	30,357	45,087	50,610	61,195	807,836	9,514,563	9,626,730
Gastos por incoobrabilidad y desvalorización de activos financieros	857,796	2,685,175	2,316,857	3,195,915	5,093,975	26,835,297	167,203,406	170,412,059
MARGEN FINANCIERO NETO	9,114,057	17,753,932	25,245,957	34,113,287	44,892,397	166,509,111	866,815,345	876,201,534
Otros ingresos operativos (1)	2,021,816	5,176,666	4,819,575	6,636,692	8,679,435	46,340,953	411,119,281	431,743,711
Otros gastos operativos (2)	621,653	1,266,229	1,166,520	1,597,278	2,174,231	8,421,146	101,057,246	101,314,693
MARGEN DE INTERMEDIACIÓN FINANCIERA	10,514,220	21,664,369	28,899,012	39,152,701	51,397,601	204,428,918	1,176,877,380	1,206,630,552
GASTOS DE TRANSFORMACIÓN	7,961,128	14,416,874	16,332,569	23,884,450	30,499,401	125,034,560	635,423,946	647,563,540
Gastos de personal	2,008,776	3,971,005	4,986,665	8,857,546	11,265,439	49,014,351	251,629,658	257,781,465
Gastos generales y administrativos (3)	4,819,954	8,981,391	9,168,533	12,305,190	15,967,906	63,016,618	319,819,185	324,895,759
Aportes al Fondo de Garantía de Depósitos y Protección Bancaria	1,007,055	1,292,132	1,946,654	2,433,318	2,919,981	11,664,158	55,943,740	56,732,697
Aportes a la Superintendencia de Bancos y Otras Instituciones Financieras	125,343	172,346	230,717	288,396	346,075	1,339,433	8,031,363	8,153,619
MARGEN OPERATIVO BRUTO	2,553,092	7,247,495	12,566,443	15,268,251	20,898,200	79,394,358	541,453,434	559,067,012
Ingresos por bienes realizables	27,804	-	-	-	-	154,763	2,060,865	2,060,865
Ingresos por programas especiales	-	-	-	-	-	-	296	-
Ingresos operativos varios	39,660	28,733	11,578	22,085	27,420	441,970	9,314,596	9,520,800
Gastos por bienes realizables	-	-	-	-	-	68,058	321,801	322,638
Gastos por depreciación, amortización y desvalorización de bienes diversos	-	-	-	-	-	-	-	-
Gastos operativos varios	275,615	331,046	607,396	729,188	885,743	8,146,213	55,045,378	61,268,588
MARGEN OPERATIVO NETO	2,344,941	6,945,182	11,970,625	14,561,148	20,039,877	71,776,820	497,462,012	509,057,747
Ingresos extraordinarios	-	-	-	-	-	1,639,476	2,003,400	2,200,297
Gastos Extraordinarios	13,253	4,659	8,371	8,808	19,753	189,882	8,830,790	8,836,747
RESULTADO BRUTO ANTES DE IMPUESTOS	2,331,688	6,940,523	11,962,254	14,552,340	20,020,124	73,226,414	490,634,622	502,421,297
Impuesto sobre la renta	733,662	2,014,277	2,500,000	3,300,000	7,649,565	20,557,337	139,483,518	142,405,085
RESULTADO NETO	1,598,026	4,926,246	9,462,254	11,252,340	12,370,559	52,669,077	351,151,104	360,016,212
INDICADORES FINANCIEROS (Porcentajes)								
EVALUACIÓN DEL PATRIMONIO								
Índice de Adecuación de Patrimonio Contable (Min. 9%) (4)	12.25	10.24	12.55	15.64	13.48	12.54	13.69	14.20
Coefficiente de Adecuación de Capital (Min. 12%) (5)	14.18	11.13	13.68	17.02	14.73	13.70	15.47	16.17
Otros Activos / [Patrimonio + Gestión Operativa]	54.84	55.95	31.44	27.25	26.38	20.48	28.64	27.40
Activo Improductivo / [Patrimonio + Gestión Operativa]	521.40	682.01	569.97	506.02	557.61	514.69	704.90	677.07
CALIDAD DE ACTIVOS								
Provisión para Cartera de Créditos / Cartera de Créditos Bruta	2.23	2.09	1.98	1.96	1.93	2.19	2.43	2.43
Provisión para Cartera de Créditos / Cartera Inmovilizada Bruta	6,628.60	3,447.54	3,997.71	5,228.99	4,135.50	1,797.90	1,492.32	1,456.71
Cartera Inmovilizada Bruta / Cartera de Créditos Bruta	0.03	0.06	0.05	0.04	0.05	0.12	0.16	0.17
Activo Improductivo / Activo Total	38.03	36.76	38.57	43.17	41.06	36.10	46.13	46.13
GESTIÓN ADMINISTRATIVA (6)								
Activo Productivo / Pasivo con Costo (7)	156.74	184.31	174.77	168.75	177.68	162.16	157.08	158.24
Brecha Estructural / Activo Total (7)	22.44	28.93	26.28	23.15	25.77	24.49	19.57	19.82
Gastos de Personal / Captaciones del Público Promedio	1.91	2.56	2.92	3.88	3.81	4.37	3.21	3.24
Gastos Operativos / Captaciones del Público Promedio	4.57	5.91	5.37	5.39	5.40	5.62	4.08	4.08
[Gtos. de Personal + Gtos. Operativos] / Activo Productivo Promedio	9.13	12.20	12.35	13.97	13.88	14.45	11.55	11.57
Otros Ingresos Operativos / Activo Promedio	1.78	2.83	2.57	2.64	2.65	3.76	4.72	4.87
[Capt. de Personal + Gtos. Operativos] / Ingresos Financieros	48.30	48.91	43.46	48.26	46.90	51.43	48.98	49.20
RENTABILIDAD (6)								
Ingreso por Cartera de Créditos / Cartera de Créditos Promedio	20.98	28.18	31.61	32.05	32.56	31.66	26.53	26.46
Ingreso por Inversiones en Títulos Valores / Inversiones en Títulos Valores Promedio	8.46	8.75	7.07	7.09	7.07	7.15	7.49	7.62
Gastos Financieros / Captaciones Promedio con Costos	9.43	10.28	7.50	7.39	7.11	5.14	4.62	4.73
Margen Financiero Bruto / Activo Promedio	8.46	11.75	14.63	14.76	15.21	15.43	11.44	11.40
Ingresos Extraordinarios / Activo Promedio	-	-	-	-	-	0.13	-	-
Resultado Neto / Activo Promedio	1.36	2.53	5.03	4.46	3.77	4.22	3.92	3.96
Resultado Neto / Patrimonio Promedio	20.44	39.89	93.02	76.91	61.53	72.60	74.87	74.60
LIQUIDEZ								
Disponibilidades / Captaciones del Público	33.93	34.50	37.80	40.52	39.52	35.34	47.17	47.47
[Disponibilidades + Inv. Tit. Val. para Negocio y Disp. para la Venta] / Captaciones del Público	35.67	38.67	40.76	43.01	41.63	37.24	49.39	49.72
Cartera de Créditos Neta / Captaciones del Público	59.01	58.99	61.20	57.74	60.55	64.74	53.93	54.13
Cartera de Créditos Neta / [Captaciones del Público + Inversiones Cedidas]	59.01	58.99	61.20	57.74	60.55	64.74	53.93	54.13
[Capt. Oficiales + Inv. Cedidas Oficiales] / [Captaciones del Público + Inversiones Cedidas]	9.43	4.80	7.95	6.31	5.74	2.48	14.62	14.83
Activos a Corto Plazo / Pasivos a Corto Plazo	32.12	33.25	35.37	40.07	37.75	33.03	46.80	47.21

FUENTE: BALANCE GENERAL DE PUBLICACIÓN

GERENCIA GENERAL DE REGULACIÓN - GERENCIA DE INVESTIGACIÓN Y DESARROLLO ESTADÍSTICO

(3) Incluye: Ingresos por Comisiones por Servicios, Ingresos por Diferencias de Cambio y Operaciones con Derivados, Ingresos por Inversiones en Empresas Filiales y Afiliadas, Ingresos por Inversiones en Sucursales y Ganancia en Inversiones en Títulos Valores.

(2) Incluye: Gastos por Comisiones por Servicios, Gastos por Diferencias de Cambio y Operaciones con Derivados, Gastos por Inversiones en Empresas Filiales y Afiliadas, Gastos por Inversiones en Sucursales y Pérdida en Inversiones en Títulos Valores.

(3) Gastos generales y administrativos excepto (Gastos de personal, Aportes a FOGADE y Aportes a SUEBAN)

(4) [Patrimonio + Gestión Operativa] / Activo Total

(5) Patrimonio Computable / Activos y Operaciones Contingentes Ponderadas en Base a Riesgo

(6) Anualizados, calculados en base a Saldos Promedios

(7) No es anualizado.

CUADRO N° I - 22
SECTOR BANCARIO
BANCA UNIVERSAL
BANCO DEL TESORO, C.A. BANCO UNIVERSAL
EVOLUCIÓN MENSUAL DEL BALANCE GENERAL DE PUBLICACIÓN, ESTADO DE RESULTADOS DE PUBLICACIÓN
E INDICADORES FINANCIEROS, SEGÚN RUBRO
junio - diciembre / 2016 - junio / 2017

R U B R O	2 0 1 6		2 0 1 7			Banca del Estado	Banca Universal y Comercial	Sector Bancario
	junio	diciembre	abril	mayo	junio			
BALANCE GENERAL DE PUBLICACIÓN (Miles de Bolívars)								
ACTIVO								
DISPONIBILIDADES	35,229,808	130,160,827	199,513,972	318,378,073	383,404,405	3,828,829,220	11,006,191,869	11,231,671,970
INVERSIONES EN TÍTULOS VALORES	52,422,497	72,955,926	71,335,084	68,223,367	70,965,504	532,084,140	1,379,670,800	1,408,683,071
CARTERA DE CRÉDITOS	174,325,490	244,930,010	331,541,128	358,723,887	419,402,238	3,700,123,973	12,581,378,899	12,809,484,650
INTERESES Y COMISIONES POR COBRAR	3,602,716	3,857,378	5,500,211	4,839,478	5,018,296	46,904,056	153,676,960	156,411,281
INVERSIONES EN EMPRESAS FILIALES, AFILIADAS Y SUCURSALES	-	-	-	-	-	4,523,114	22,475,085	22,475,085
BIENES REALIZABLES	-	-	-	-	-	469,873	881,935	881,935
BIENES DE USO	5,811,171	7,845,424	7,833,035	41,655,818	41,595,519	316,183,961	914,546,044	926,333,947
OTROS ACTIVOS	20,347,710	8,895,827	6,955,640	6,885,697	11,890,241	145,120,511	497,727,090	505,203,178
TOTAL DEL ACTIVO	291,739,392	468,645,392	622,679,070	798,706,320	932,276,203	8,574,238,848	26,556,548,682	27,061,145,117
PASIVO								
CAPTACIONES DEL PÚBLICO	222,230,053	380,346,820	526,711,763	662,012,927	789,944,452	7,261,004,960	23,331,115,498	23,662,889,717
OBLIGACIONES CON EL BCV	-	-	-	-	-	-	-	-
CAPTACIONES Y OBLIGACIONES CON EL BANAVIH	14,675,718	14,863,449	15,563,749	15,671,704	15,762,667	34,989,874	35,042,985	35,042,985
OTROS FINANCIAMIENTOS OBTENIDOS	11,519,259	8,205,778	5,180,915	8,102,208	10,088,393	320,634,429	415,998,801	431,225,878
OTRAS OBLIGACIONES POR INTERMEDIACIÓN FINANCIERA	-	-	-	-	-	-	217,718	217,718
INTERESES Y COMISIONES POR PAGAR	75,821	77,075	130,935	81,700	80,015	10,232,736	11,490,870	12,042,464
ACUMULACIONES Y OTROS PASIVOS	18,998,851	34,186,437	39,032,111	42,424,962	44,827,731	365,183,390	1,024,829,000	1,075,855,446
OBLIGACIONES SUBORDINADAS	-	-	-	-	-	-	-	-
OBLIGACIONES CONVERTIBLES EN CAPITAL	-	-	-	-	-	-	-	-
TOTAL DEL PASIVO	267,499,702	437,679,559	586,619,473	728,293,501	860,703,258	7,992,045,389	24,818,694,872	25,217,274,208
GESTIÓN OPERATIVA	-	-	4,670,748	5,863,484	-	-	-	-
TOTAL DE PATRIMONIO	24,239,690	30,965,833	31,388,849	64,549,335	71,572,945	582,193,459	1,737,853,810	1,843,870,909
TOTAL DEL PASIVO + PATRIMONIO + GESTIÓN OPERATIVA	291,739,392	468,645,392	622,679,070	798,706,320	932,276,203	8,574,238,848	26,556,548,682	27,061,145,117
CUENTAS DE ORDEN								
CUENTAS CONTINGENTES DEUDORAS	6,310,753	51,577,571	57,632,505	184,207,058	169,689,943	591,563,136	2,102,148,481	2,102,193,879
ACTIVOS DE LOS FIDELICOMISOS	52,619,579	61,519,187	81,482,385	94,727,220	120,900,688	616,693,170	1,026,695,163	1,042,217,013
OTROS ENCARGOS DE CONFIANZA	-	-	-	-	-	-	2,973,803	2,973,803
CUENTAS DEUDORAS POR OTROS ENCARGOS DE CONFIANZA (Fondo Mutual Habitacional)	3,502,984	3,598,479	3,658,988	3,688,807	3,719,786	40,770,656	127,176,289	127,279,069
OTRAS CUENTAS DEUDORAS DEL FONDO MUTUAL HABITACIONAL	100,688	100,650	93,243	91,005	88,878	147,045	215,606	215,606
OTRAS CUENTAS DE ORDEN DEUDORAS	337,661,243	494,166,104	631,107,914	683,379,081	772,974,508	7,354,423,791	38,466,492,421	39,098,149,195
OTRAS CUENTAS DE REGISTRO DEUDORAS	-	-	-	-	-	26,591	177,707	178,476
ESTADO DE RESULTADOS DE PUBLICACIÓN (Miles de Bolívars)								
INGRESOS FINANCIEROS	16,826,733	24,982,843	24,405,418	31,733,189	40,216,723	275,626,290	1,166,797,300	1,184,343,118
GASTOS FINANCIEROS	736,358	1,336,099	1,058,147	1,384,171	1,729,416	36,012,740	142,293,112	147,356,255
MARGEN FINANCIERO BRUTO	16,090,375	23,646,744	23,347,271	30,349,018	38,487,307	239,613,550	1,024,504,188	1,036,986,863
Ingresos por recuperaciones de activos financieros	355,259	610,421	773,571	948,041	1,139,969	5,425,134	9,514,563	9,626,730
Gastos por incoobrabilidad y desvalorización de activos financieros	2,018,512	1,966,000	1,850,000	2,350,000	3,050,000	44,084,804	167,203,406	170,412,059
MARGEN FINANCIERO NETO	14,427,122	22,291,165	22,270,842	28,947,059	36,577,276	200,953,880	866,815,345	876,201,534
Otros ingresos operativos (1)	1,349,744	2,210,597	2,365,273	3,360,862	4,771,689	146,539,527	411,119,281	431,743,711
Otros gastos operativos (2)	652,839	2,416,819	1,031,085	1,546,246	2,119,216	18,882,843	101,057,246	101,314,693
MARGEN DE INTERMEDIACIÓN FINANCIERA	15,124,027	22,084,943	23,605,030	30,761,675	39,229,749	328,610,564	1,176,877,380	1,206,630,552
GASTOS DE TRANSFORMACIÓN	5,002,017	11,967,900	15,720,169	20,991,207	27,457,241	152,384,792	635,423,946	647,563,540
Gastos de personal	2,453,587	5,299,063	9,555,594	12,690,113	16,644,716	77,999,393	251,629,658	257,781,465
Gastos generales y administrativos (3)	2,548,430	6,668,837	6,044,172	8,149,963	10,631,245	72,741,731	319,819,185	324,895,759
Aportes al Fondo de Garantía de Depósitos y Protección Caratía	-	-	-	-	-	-	55,943,740	56,732,697
Aportes a la Superintendencia de Bancos y Otras Instituciones Financieras	-	-	120,403	151,131	181,232	1,643,668	8,031,363	8,153,619
MARGEN OPERATIVO BRUTO	10,122,010	10,117,043	7,884,861	9,770,468	11,772,508	176,225,772	541,453,434	559,067,012
Ingresos por bienes realizables	-	-	-	-	-	31	2,060,865	2,060,865
Ingresos por programas especiales	-	-	-	-	-	-	296	-
Ingresos operativos varios	569	4,401	1,454	1,470	1,461	1,450,747	9,314,596	9,520,800
Gastos por bienes realizables	-	-	-	-	-	108,450	321,801	322,638
Gastos por depreciación, amortización y desvalorización de bienes diversos	-	-	-	-	-	-	-	-
Gastos operativos varios	477,344	580,554	707,549	1,000,111	793,583	9,627,115	55,045,378	61,268,588
MARGEN OPERATIVO NETO	9,645,235	9,540,890	7,178,766	8,771,827	10,980,386	167,940,985	497,462,012	509,057,747
Ingresos extraordinarios	-	-	-	-	-	-	2,003,400	2,200,297
Gastos Extraordinarios	2,931	45,404	8,018	8,343	26,139	7,485,628	8,830,790	8,836,747
RESULTADO BRUTO ANTES DE IMPUESTOS	9,642,304	9,495,486	7,170,748	8,763,484	10,954,247	160,455,357	490,634,622	502,421,297
Impuesto sobre la renta	3,760,000	2,970,000	2,500,000	2,900,000	3,650,000	59,087,959	139,483,518	142,405,085
RESULTADO NETO	5,882,304	6,525,486	4,670,748	5,863,484	7,304,247	101,367,398	351,151,104	360,016,212
INDICADORES FINANCIEROS (Porcentajes)								
EVALUACIÓN DEL PATRIMONIO								
Índice de Adecuación de Patrimonio Contable (Min. 9%) (4)	12.95	13.23	11.72	18.36	16.23	15.23	13.69	14.20
Coefficiente de Adecuación de Capital (Min. 12%) (5)	15.27	15.32	13.47	21.32	18.56	17.93	15.47	16.17
Otros Activos / [Patrimonio + Gestión Operativa]	83.94	28.73	19.29	9.78	16.61	24.93	28.64	27.40
Activo Improductivo / [Patrimonio + Gestión Operativa]	246.25	465.17	587.79	516.77	605.76	730.16	704.90	677.07
CALIDAD DE ACTIVOS								
Provisión para Cartera de Créditos / Cartera de Créditos Bruta	3.23	2.66	2.31	2.26	2.07	2.48	2.43	2.43
Provisión para Cartera de Créditos / Cartera Inmovilizada Bruta	1,095.26	1,104.31	1,176.79	898.31	849.91	1,310.60	1,492.32	1,456.71
Cartera Inmovilizada Bruta / Cartera de Créditos Bruta	0.30	0.24	0.20	0.25	0.24	0.19	0.16	0.17
Activo Improductivo / Activo Total	20.46	30.74	34.04	45.56	46.51	49.58	46.13	46.13
GESTIÓN ADMINISTRATIVA (6)								
Activo Productivo / Pasivo con Costo (7)	325.05	416.48	346.12	297.61	320.92	193.68	157.08	158.24
Brecha Estructural / Activo Total (7)	55.07	52.63	46.90	36.15	36.83	24.39	19.57	19.82
Gastos de Personal / Captaciones del Público Promedio	2.21	3.19	6.33	6.24	6.27	3.28	3.21	3.24
Gastos Operativos / Captaciones del Público Promedio	2.30	3.79	4.00	4.01	4.00	3.06	4.08	4.08
[Gtos. de Personal + Gtos. Operativos] / Activo Productivo Promedio	4.39	7.02	12.77	13.24	13.81	9.47	11.55	11.57
Otros Ingresos Operativos / Activo Promedio	0.97	1.16	1.30	1.37	1.50	5.12	4.72	4.87
[Gtos. de Personal + Gtos. Operativos] / Ingresos Financieros	29.73	40.59	63.92	65.67	67.82	54.69	48.98	49.20
RENTABILIDAD (6)								
Ingreso por Cartera de Créditos / Cartera de Créditos Promedio	15.21	17.84	19.65	19.63	19.53	19.16	26.53	26.46
Ingreso por Inversiones en Títulos Valores / Inversiones en Títulos Valores Promedici	9.23	9.39	9.19	9.26	9.17	8.15	7.49	7.62
Gastos Financieros / Captaciones Promedio con Costos	3.65	4.75	4.29	4.05	3.89	5.51	4.62	4.73
Margen Financiero Bruto / Activo Promedio	11.53	12.95	12.85	12.40	12.09	8.29	11.44	11.40
Ingresos Extraordinarios / Activo Promedio	-	-	-	-	-	-	-	-
Resultado Neto / Activo Promedio	4.22	4.04	2.57	2.40	2.29	3.51	3.92	3.96
Resultado Neto / Patrimonio Promedio	54.38	54.88	44.94	38.30	35.02	65.04	74.87	74.60
LIQUIDEZ								
Disponibilidades / Captaciones del Público	15.85	34.22	37.88	48.09	48.54	52.73	47.17	47.47
[Disponibilidades + Inv.Tit.Vai para Negociar y Disp.para la Venta] / Captaciones del Público	23.59	40.17	41.87	51.29	51.24	55.54	49.39	49.72
Cartera de Créditos Neta / Captaciones del Público	78.44	64.40	62.95	54.19	53.09	50.96	53.93	54.13
Cartera de Créditos Neta / [Captaciones del Público + Inversiones Cedidas]	78.44	64.40	62.95	54.19	53.09	50.96	53.93	54.13
[Capt. Oficiales + Inv. Cedidas Oficiales] / [Captaciones del Público + Inversiones Cedidas]	56.22	46.76	47.89	46.21	39.29	38.63	14.62	14.83
Activos a Corto Plazo / Pasivos a Corto Plazo	15.69	36.88	40.21	53.02	53.68	55.88	46.80	47.21

FUENTE: BALANCE GENERAL DE PUBLICACIÓN

GERENCIA GENERAL DE REGULACIÓN - GERENCIA DE INVESTIGACIÓN Y DESARROLLO ESTADÍSTICO

(3) Incluye: Ingresos por Comisiones por Servicios, Ingresos por Diferencias de Cambio y Operaciones con Derivados, Ingresos por Inversiones en Empresas Filiales y Afiliadas, Ingresos por Inversiones en Sucursales y Ganancia en Inversiones en Títulos Valores.

(2) Incluye: Gastos por Comisiones por Servicios, Gastos por Diferencias de Cambio y Operaciones con Derivados, Gastos por Inversiones en Empresas Filiales y Afiliadas, Gastos por Inversiones en Sucursales y Pérdida en Inversiones en Títulos Valores.

(3) Gastos generales y administrativos excepto (Gastos de personal, Aportes a FOGADE y Aportes a SUEBAN)

(4) [Patrimonio + Gestión Operativa] / Activo Total

(5) Patrimonio Computable / Activos y Operaciones Contingentes Ponderadas en Base a Riesgo

(6) Anualizados, calculados en base a Saldos Promedios

(7) No es anualizado.

CUADRO N° I - 24
SECTOR BANCARIO
BANCA UNIVERSAL
VENEZOLANO DE CRÉDITO, S.A. BANCO UNIVERSAL
EVOLUCIÓN MENSUAL DEL BALANCE GENERAL DE PUBLICACIÓN, ESTADO DE RESULTADOS DE PUBLICACIÓN
E INDICADORES FINANCIEROS, SEGÚN RUBRO
junio - diciembre / 2016 - junio / 2017

R U B R O	2 0 1 6		2 0 1 7			Estrato Mediano	Banca Universal y Comercial	Sector Bancario
	junio	diciembre	abril	mayo	junio			
BALANCE GENERAL DE PUBLICACIÓN (Miles de Bolívars)								
ACTIVO								
DISPONIBILIDADES	37,798,738	100,577,264	133,212,185	136,372,032	152,854,460	1,143,402,597	11,006,191,869	11,231,671,970
INVERSIONES EN TÍTULOS VALORES	10,025,037	22,418,852	22,690,023	22,010,704	20,049,579	185,222,599	1,379,670,800	1,408,683,071
CARTERA DE CRÉDITOS	68,223,467	106,169,136	172,166,700	215,138,326	263,331,353	2,094,644,257	12,581,378,899	12,809,484,650
INTERESES Y COMISIONES POR COBRAR	652,604	1,078,396	1,636,214	1,628,130	2,007,100	15,381,739	153,676,960	156,411,281
INVERSIONES EN EMPRESAS FILIALES, AFILIADAS Y SUCURSALES	170,211	190,875	192,707	194,657	196,392	4,202,397	22,475,085	22,475,085
BIENES REALIZABLES	-	-	-	-	-	79,884	881,935	881,935
BIENES DE USO	2,882,449	3,159,899	3,289,317	17,182,932	17,265,871	143,711,297	914,546,044	926,333,947
OTROS ACTIVOS	1,241,749	3,276,681	3,649,082	3,759,138	5,363,332	52,284,491	497,727,090	505,203,178
TOTAL DEL ACTIVO	120,994,255	236,871,103	336,836,228	396,285,919	461,068,087	3,638,929,261	26,556,548,682	27,061,145,117
PASIVO								
CAPTACIONES DEL PÚBLICO	107,573,825	218,709,095	310,511,000	351,833,096	411,821,322	3,235,278,532	23,331,115,498	23,662,889,717
OBLIGACIONES CON EL BCV	-	-	-	-	-	-	-	-
CAPTACIONES Y OBLIGACIONES CON EL BANAVIH	-	-	-	-	-	326	35,042,985	35,042,985
OTROS FINANCIAMIENTOS OBTENIDOS	210,896	124,409	127,739	127,376	127,342	4,483,323	415,998,801	431,225,878
OTRAS OBLIGACIONES POR INTERMEDIACIÓN FINANCIERA	-	-	-	-	-	1,583	217,718	217,718
INTERESES Y COMISIONES POR PAGAR	148,098	62,726	21,869	31,525	79,890	596,204	11,490,870	12,042,464
ACUMULACIONES Y OTROS PASIVOS	4,467,465	6,094,310	9,089,778	11,699,644	15,087,438	143,300,709	1,024,829,000	1,075,855,446
OBLIGACIONES SUBORDINADAS	-	-	-	-	-	-	-	-
OBLIGACIONES CONVERTIBLES EN CAPITAL	-	-	-	-	-	-	-	-
TOTAL DEL PASIVO	112,400,284	224,990,540	319,750,386	363,691,641	427,115,992	3,383,660,677	24,818,694,872	25,217,274,208
GESTIÓN OPERATIVA	-	-	5,624,608	7,331,196	-	-	-	-
TOTAL DE PATRIMONIO	8,593,971	11,880,563	11,461,234	25,263,082	33,952,095	255,268,584	1,737,853,810	1,843,870,909
TOTAL DEL PASIVO + PATRIMONIO + GESTIÓN OPERATIVA	120,994,255	236,871,103	336,836,228	396,285,919	461,068,087	3,638,929,261	26,556,548,682	27,061,145,117
CUENTAS DE ORDEN								
CUENTAS CONTINGENTES DEUDORAS	1,139,634	1,088,181	3,189,332	2,961,004	2,186,408	375,925,795	2,102,148,481	2,102,193,879
ACTIVOS DE LOS FIDELICOMISOS	10,068,373	13,397,318	15,972,088	17,278,410	17,772,621	65,769,600	1,026,695,166	1,042,217,013
OTROS ENCARGOS DE CONFIANZA	-	-	-	-	-	997,514	2,973,803	2,973,803
CUENTAS DEUDORAS POR OTROS ENCARGOS DE CONFIANZA (Fondo Mutual Habitacional)	-	-	-	-	-	21,351,144	127,176,289	127,279,069
OTRAS CUENTAS DEUDORAS DEL FONDO MUTUAL HABITACIONAL	-	-	-	-	-	13,341	215,606	215,606
OTRAS CUENTAS DE ORDEN DEUDORAS	88,724,037	178,387,275	244,592,259	261,075,737	287,624,747	4,550,691,744	38,466,492,421	39,098,149,195
OTRAS CUENTAS DE REGISTRO DEUDORAS	-	-	-	-	-	65,566	177,707	178,476
ESTADO DE RESULTADOS DE PUBLICACIÓN (Miles de Bolívars)								
INGRESOS FINANCIEROS	8,469,911	12,863,574	15,748,251	22,620,654	30,288,675	217,816,263	1,166,797,300	1,184,343,118
GASTOS FINANCIEROS	1,994,061	2,429,246	1,268,253	1,642,747	2,114,801	25,279,691	142,293,112	147,356,255
MARGEN FINANCIERO BRUTO	6,475,850	10,434,328	14,479,998	20,977,907	28,173,874	192,536,572	1,024,504,188	1,036,986,863
Ingresos por recuperaciones de activos financieros	158	363	472	585	608	807,836	9,514,563	9,626,730
Gastos por incoobrabilidad y desvalorización de activos financieros	438,249	738,540	1,199,966	1,978,824	2,881,919	26,835,297	167,203,406	170,412,059
MARGEN FINANCIERO NETO	6,037,759	9,696,151	13,280,504	18,999,668	25,292,563	166,509,111	866,815,345	876,201,534
Otros ingresos operativos (1)	2,498,161	3,987,230	4,274,806	5,444,585	6,406,716	46,340,953	411,119,281	431,743,711
Otros gastos operativos (2)	151,515	370,243	326,311	474,211	613,959	8,421,146	101,057,246	101,314,693
MARGEN DE INTERMEDIACIÓN FINANCIERA	8,384,405	13,313,138	17,228,999	23,970,042	31,085,320	204,428,918	1,176,877,380	1,206,630,552
GASTOS DE TRANSFORMACIÓN	4,754,008	7,910,976	9,996,796	14,246,732	17,748,647	125,034,560	635,423,946	647,563,540
Gastos de personal	2,274,798	3,748,296	4,779,989	7,107,328	8,602,236	49,014,351	251,629,658	257,781,465
Gastos generales y administrativos (3)	1,857,956	3,287,903	4,044,580	5,674,120	7,388,070	63,016,618	319,819,185	324,895,759
Aportes al Fondo de Garantía de Depósitos y Protección Bancaria	553,947	779,074	1,053,624	1,317,030	1,580,436	11,664,158	55,943,740	56,732,697
Aportes a la Superintendencia de Bancos y Otras Instituciones Financieras	67,307	95,730	118,603	148,254	177,905	1,339,433	8,031,363	8,153,619
MARGEN OPERATIVO BRUTO	3,630,397	5,402,162	7,232,203	9,723,310	13,336,673	79,394,358	541,453,434	559,067,012
Ingresos por bienes realizables	93	-	-	-	-	154,763	2,060,865	2,060,865
Ingresos por programas especiales	-	-	-	-	-	-	296	-
Ingresos operativos varios	34,935	100,803	14,910	34,435	44,950	441,970	9,314,596	9,520,800
Gastos por bienes realizables	-	-	-	-	-	68,058	321,801	322,638
Gastos por depreciación, amortización y desvalorización de bienes diversos	-	-	-	-	-	-	-	-
Gastos operativos varios	230,115	334,681	341,146	422,284	556,674	8,146,213	55,045,378	61,268,588
MARGEN OPERATIVO NETO	3,435,310	5,168,284	6,905,967	9,335,461	12,824,949	71,776,820	497,462,012	509,057,747
Ingresos extraordinarios	8,623	2,324	346,306	346,306	478,656	1,639,476	2,003,400	2,200,297
Gastos Extraordinarios	17,997	66,732	3,665	4,571	80,071	189,882	8,830,790	8,836,747
RESULTADO BRUTO ANTES DE IMPUESTOS	3,425,936	5,103,876	7,248,608	9,677,196	13,223,534	73,226,414	490,634,622	502,421,297
Impuesto sobre la renta	301,500	993,000	1,624,000	2,346,000	3,614,000	20,557,337	139,483,518	142,405,085
RESULTADO NETO	3,124,436	4,110,876	5,624,608	7,331,196	9,609,534	52,669,077	351,151,104	360,016,212
INDICADORES FINANCIEROS (Porcentajes)								
EVALUACIÓN DEL PATRIMONIO								
Índice de Adecuación de Patrimonio Contable (Min. 9%) (4)	12.37	11.87	11.02	15.19	13.32	12.54	13.69	14.20
Coefficiente de Adecuación de Capital (Min. 12%) (5)	14.30	13.27	12.30	16.98	14.82	13.70	15.47	16.17
Otros Activos / [Patrimonio + Gestión Operativa]	14.45	27.58	21.36	11.53	15.80	20.48	28.64	27.40
Activo Improductivo / [Patrimonio + Gestión Operativa]	483.35	895.07	812.72	476.35	509.33	514.69	704.90	677.07
CALIDAD DE ACTIVOS								
Provisión para Cartera de Créditos / Cartera de Créditos Bruta	1.79	1.83	1.81	1.80	1.81	2.19	2.43	2.43
Provisión para Cartera de Créditos / Cartera Inmovilizada Bruta	2,484.75	3,182.58	3,782.88	4,302.22	4,553.28	1,797.90	1,492.32	1,456.71
Cartera Inmovilizada Bruta / Cartera de Créditos Bruta	0.07	0.06	0.05	0.04	0.04	0.12	0.16	0.17
Activo Improductivo / Activo Total	34.33	44.89	41.22	39.18	37.51	36.10	46.13	46.13
GESTIÓN ADMINISTRATIVA (6)								
Activo Productivo / Pasivo con Costo (7)	133.93	101.14	124.73	129.49	124.39	162.16	157.08	158.24
Brecha Estructural / Activo Total (7)	16.64	0.62	11.65	13.85	12.25	24.49	19.57	19.82
Gastos de Personal / Captaciones del Público Promedio	4.01	4.86	5.33	6.03	5.71	4.37	3.21	3.24
Gastos Operativos / Captaciones del Público Promedio	3.28	4.15	4.51	4.81	4.90	5.62	4.08	4.08
[Gtos. de Personal + Gtos. Operativos] / Activo Productivo Promedio	10.55	13.27	16.38	17.54	16.74	14.45	11.55	11.57
Otros Ingresos Operativos / Activo Promedio	4.03	4.84	4.42	4.26	3.91	3.76	4.72	4.87
[Gtos. de Personal + Gtos. Operativos] / Ingresos Financieros	48.79	52.35	56.04	56.50	52.79	51.43	48.98	49.20
RENTABILIDAD (6)								
Ingreso por Cartera de Créditos / Cartera de Créditos Promedio	24.80	29.31	32.88	34.47	34.81	31.66	26.53	26.46
Ingreso por Inversiones en Títulos Valores / Inversiones en Títulos Valores Promedio	6.72	7.04	6.90	6.90	6.78	7.15	7.49	7.62
Gastos Financieros / Captaciones Promedio con Costos	6.22	6.35	2.78	2.72	2.69	5.14	4.62	4.73
Margen Financiero Bruto / Activo Promedio	10.30	12.36	14.92	16.31	17.06	15.43	11.44	11.40
Ingresos Extraordinarios / Activo Promedio	-	-	0.36	0.27	0.29	0.13	-	-
Resultado Neto / Activo Promedio	4.97	5.29	5.80	5.70	5.82	4.22	3.92	3.96
Resultado Neto / Patrimonio Promedio	88.62	97.40	145.10	126.57	114.63	72.60	74.87	74.60
LIQUIDEZ								
Disponibilidades / Captaciones del Público	35.14	45.99	42.90	38.76	37.12	35.34	47.17	47.47
[Disponibilidades + Inv.Tit.Val para Negociar y Disp.para la Venta] / Captaciones del Público	35.14	48.48	44.66	40.31	38.44	37.24	49.39	49.72
Cartera de Créditos Neta / Captaciones del Público	63.42	48.54	55.45	61.15	63.94	64.74	53.93	54.13
Cartera de Créditos Neta / [Captaciones del Público + Inversiones Cedidas]	63.42	48.54	55.45	61.15	63.94	64.74	53.93	54.13
[Capt. Oficiales + Inv. Cedidas Oficiales] / [Captaciones del Público + Inversiones Cedidas]	0.79	0.36	0.56	0.65	0.43	2.48	14.62	14.83
Activos a Corto Plazo / Pasivos a Corto Plazo	33.04	43.69	40.82	37.11	35.66	33.03	46.80	47.21

FUENTE: BALANCE GENERAL DE PUBLICACIÓN

GERENCIA GENERAL DE REGULACIÓN - GERENCIA DE INVESTIGACIÓN Y DESARROLLO ESTADÍSTICO

(1) Incluye: Ingresos por Comisiones por Servicios, Ingresos por Diferencias de Cambio y Operaciones con Derivados, Ingresos por Inversiones en Empresas Filiales y Afiliadas, Ingresos por Inversiones en Sucursales y Ganancia en Inversiones en Títulos Valores.

(2) Incluye: Gastos por Comisiones por Servicios, Gastos por Diferencias de Cambio y Operaciones con Derivados, Gastos por Inversiones en Empresas Filiales y Afiliadas, Gastos por Inversiones en Sucursales y Pérdida en Inversiones en Títulos Valores.

(3) Gastos generales y administrativos excepto (Gastos de personal, Aportes a FOGADE y Aportes a SUEBAN)

(4) [Patrimonio + Gestión Operativa] / Activo Total

(5) Patrimonio Computable / Activos y Operaciones Contingentes Ponderadas en Base a Riesgo

(6) Anualizados, calculados en base a Saldos Promedios

(7) No es anualizado.

CUADRO N° I - 25
SECTOR BANCARIO
BANCA UNIVERSAL
BFC FONDO COMÚN, C.A. BANCO UNIVERSAL
EVOLUCIÓN MENSUAL DEL BALANCE GENERAL DE PUBLICACIÓN, ESTADO DE RESULTADOS DE PUBLICACIÓN
E INDICADORES FINANCIEROS, SEGÚN RUBRO
junio - diciembre / 2016 - junio / 2017

R U B R O	2 0 1 6		2 0 1 7		Estrato Mediano	Banca Universal y Comercial	Sector Bancario	
	junio	diciembre	abril	mayo				
BALANCE GENERAL DE PUBLICACIÓN (Miles de Bolívars)								
ACTIVO								
DISPONIBILIDADES	30,396,519	65,129,446	105,940,167	144,039,983	150,531,380	1,143,402,597	11,006,191,869	11,231,671,970
INVERSIONES EN TÍTULOS VALORES	14,891,561	34,575,361	30,587,219	30,706,332	30,365,414	185,222,599	1,379,670,800	1,408,683,071
CARTERA DE CRÉDITOS	57,128,306	100,730,751	148,553,208	175,991,694	237,276,024	2,094,644,257	12,581,378,899	12,809,484,650
INTERESES Y COMISIONES POR COBRAR	723,480	1,003,297	1,389,861	1,305,609	1,468,141	15,381,739	153,676,960	156,411,281
INVERSIONES EN EMPRESAS FILIALES, AFILIADAS Y SUCURSALES	-	-	-	-	-	4,202,397	22,475,085	22,475,085
BIENES REALIZABLES	24,218	48,671	36,810	33,844	30,879	79,884	881,935	881,935
BIENES DE USO	3,036,604	4,741,786	5,406,038	18,088,341	18,354,536	143,711,297	914,546,044	926,333,947
OTROS ACTIVOS	2,610,357	3,154,550	4,974,416	4,839,598	4,800,730	52,284,491	497,727,090	505,203,178
TOTAL DEL ACTIVO	108,811,045	209,383,862	296,887,719	375,005,401	442,827,104	3,638,929,261	26,556,548,682	27,061,145,117
PASIVO								
CAPTACIONES DEL PÚBLICO	96,829,356	191,410,408	269,189,320	332,554,935	391,472,540	3,235,278,532	23,331,115,498	23,662,889,717
OBLIGACIONES CON EL BCV	-	-	-	-	-	-	-	-
CAPTACIONES Y OBLIGACIONES CON EL BANAVIH	351	1,242	223	270	325	326	35,042,985	35,042,985
OTROS FINANCIAMIENTOS OBTENIDOS	946,332	322,261	199,185	199,185	2,399,185	4,483,323	415,998,801	431,225,878
OTRAS OBLIGACIONES POR INTERMEDIACIÓN FINANCIERA	-	-	-	-	-	1,583	217,718	217,718
INTERESES Y COMISIONES POR PAGAR	49,212	55,250	128,884	161,053	171,503	596,204	11,490,870	12,042,464
ACUMULACIONES Y OTROS PASIVOS	2,429,098	6,759,518	12,649,311	13,561,774	18,701,518	143,300,709	1,024,829,000	1,075,855,446
OBLIGACIONES SUBORDINADAS	-	-	-	-	-	-	-	-
OBLIGACIONES CONVERTIBLES EN CAPITAL	-	-	-	-	-	-	-	-
TOTAL DEL PASIVO	100,254,349	198,548,679	282,166,923	346,477,217	412,745,071	3,383,660,677	24,818,694,872	25,217,274,208
GESTIÓN OPERATIVA	-	-	3,767,766	5,086,395	-	-	-	-
TOTAL DE PATRIMONIO	8,556,696	10,835,183	10,953,030	23,441,789	30,082,033	255,268,584	1,737,853,810	1,843,870,909
TOTAL DEL PASIVO + PATRIMONIO + GESTIÓN OPERATIVA	108,811,045	209,383,862	296,887,719	375,005,401	442,827,104	3,638,929,261	26,556,548,682	27,061,145,117
CUENTAS DE ORDEN								
CUENTAS CONTINGENTES DEUDORAS	9,275,474	14,917,213	42,403,174	51,533,954	48,951,070	375,925,795	2,102,148,481	2,102,193,879
ACTIVOS DE LOS FIDELICOMISOS	6,755,943	8,034,835	9,393,612	10,085,225	10,933,748	65,769,600	1,026,695,166	1,042,217,013
OTROS ENCARGOS DE CONFIANZA	7,044	7,044	7,044	7,044	7,044	997,514	2,973,803	2,973,803
CUENTAS DEUDORAS POR OTROS ENCARGOS DE CONFIANZA (Fondo Mutual Habitacional)	7,683,178	10,197,960	13,667,086	14,609,024	15,911,794	21,351,144	127,176,289	127,179,069
OTRAS CUENTAS DEUDORAS DEL FONDO MUTUAL HABITACIONAL	17,421	17,040	13,497	13,501	13,341	13,341	215,606	215,606
OTRAS CUENTAS DE ORDEN DEUDORAS	140,343,305	437,073,567	521,463,128	727,090,341	1,371,621,323	4,550,691,744	38,466,492,421	39,098,149,195
OTRAS CUENTAS DE REGISTRO DEUDORAS	47,594	49,202	65,212	67,008	65,566	65,566	177,707	178,476
ESTADO DE RESULTADOS DE PUBLICACIÓN (Miles de Bolívars)								
INGRESOS FINANCIEROS	7,169,252	11,538,784	12,723,271	17,396,216	23,821,168	217,816,263	1,166,797,300	1,184,343,118
GASTOS FINANCIEROS	2,226,345	2,921,512	3,134,992	4,209,856	5,423,000	25,279,691	142,293,112	147,356,255
MARGEN FINANCIERO BRUTO	4,942,907	8,617,272	9,588,279	13,186,360	18,398,168	192,536,572	1,024,504,188	1,036,986,863
Ingresos por recuperaciones de activos financieros	12,488	8,869	2,809	3,434	807,836	9,514,563	9,626,730	9,626,730
Gastos por incoobrabilidad y desvalorización de activos financieros	352,217	567,665	572,684	1,151,033	2,529,473	26,835,297	167,203,406	170,412,059
MARGEN FINANCIERO NETO	4,603,178	8,058,476	9,018,404	12,038,761	16,073,986	166,509,111	866,815,345	876,201,534
Otros ingresos operativos (1)	1,559,737	3,997,164	4,056,691	6,191,258	7,930,895	46,340,953	411,119,281	431,743,711
Otros gastos operativos (2)	147,619	143,186	59,490	79,729	92,832	8,421,146	101,057,246	101,314,693
MARGEN DE INTERMEDIACIÓN FINANCIERA	6,015,296	11,912,454	13,015,605	18,150,290	23,912,049	204,428,918	1,176,877,380	1,206,630,552
GASTOS DE TRANSFORMACIÓN	3,427,753	6,815,312	7,005,822	9,777,936	13,169,936	125,034,560	635,423,946	647,563,540
Gastos de personal	1,169,443	2,704,505	2,904,777	3,790,875	5,043,265	49,014,351	251,629,658	257,781,465
Gastos generales y administrativos (3)	1,656,595	3,360,918	3,084,257	4,716,075	6,601,488	63,016,618	319,819,185	324,895,759
Aportes al Fondo de Garantía de Depósitos y Protección Bancaria	534,327	663,457	910,187	1,137,734	1,365,281	11,664,158	55,943,740	56,732,697
Aportes a la Superintendencia de Bancos y Otras Instituciones Financieras	67,388	86,432	106,601	133,252	159,902	1,339,433	8,031,363	8,153,619
MARGEN OPERATIVO BRUTO	2,587,543	5,097,142	6,009,783	8,372,354	10,742,113	79,394,358	541,453,434	559,067,012
Ingresos por bienes realizables	120	-	152,953	152,953	152,953	154,763	2,060,865	2,060,865
Ingresos por programas especiales	-	-	-	-	-	-	296	296
Ingresos operativos varios	882	2,307	446	2,240	3,032	441,970	9,314,596	9,520,800
Gastos por bienes realizables	8,541	9,343	11,925	14,890	17,856	68,058	321,801	322,638
Gastos por depreciación, amortización y desvalorización de bienes diversos	-	1	-	-	-	-	-	-
Gastos operativos varios	720,763	1,973,508	2,308,385	2,851,152	3,695,771	8,146,213	55,045,378	61,268,588
MARGEN OPERATIVO NETO	1,859,241	3,116,597	3,842,872	5,661,505	7,184,471	71,776,820	497,462,012	509,057,747
Ingresos extraordinarios	1,616	648	150	150	220	1,639,476	2,003,400	2,200,297
Gastos Extraordinarios	4,656	6,071	254	257	258	189,882	8,830,790	8,836,747
RESULTADO BRUTO ANTES DE IMPUESTOS	1,856,201	3,111,174	3,842,768	5,661,398	7,184,433	73,226,414	490,634,622	502,421,297
Impuesto sobre la renta	168,095	(52,475)	75,002	575,003	582,746	20,557,337	139,483,518	142,405,085
RESULTADO NETO	1,688,106	3,163,649	3,767,766	5,086,395	6,601,687	52,669,077	351,151,104	360,016,212
INDICADORES FINANCIEROS (Porcentajes)								
EVALUACIÓN DEL PATRIMONIO								
Índice de Adecuación de Patrimonio Contable (Min. 9%) (4)	13.38	10.90	10.36	15.21	12.69	12.54	13.69	14.20
Coefficiente de Adecuación de Capital (Min. 12%) (5)	15.67	12.20	12.01	16.64	13.98	13.70	15.47	16.17
Otros Activos / [Patrimonio + Gestión Operativa]	30.51	29.11	33.79	16.96	15.96	20.48	28.64	27.40
Activo Improductivo / [Patrimonio + Gestión Operativa]	416.78	665.96	780.92	578.49	567.87	514.69	704.90	677.07
CALIDAD DE ACTIVOS								
Provisión para Cartera de Créditos / Cartera de Créditos Bruta	2.07	2.02	1.97	1.92	1.87	2.19	2.43	2.43
Provisión para Cartera de Créditos / Cartera Inmovilizada Bruta	1,284.68	1,183.72	1,435.60	1,836.17	2,507.32	1,797.90	1,492.32	1,456.71
Cartera Inmovilizada Bruta / Cartera de Créditos Bruta	0.16	0.17	0.14	0.10	0.07	0.12	0.16	0.17
Activo Improductivo / Activo Total	32.77	34.46	38.72	44.01	38.58	36.10	46.13	46.13
GESTIÓN ADMINISTRATIVA (6)								
Activo Productivo / Pasivo con Costo (7)	111.65	115.72	111.99	107.74	120.88	162.16	157.08	158.24
Brecha Estructural / Activo Total (7)	7.02	8.91	6.56	4.02	10.61	24.49	19.57	19.82
Gastos de Personal / Captaciones del Público Promedio	2.23	3.47	3.80	3.69	3.77	4.37	3.21	3.24
Gastos Operativos / Captaciones del Público Promedio	3.16	4.49	4.03	4.59	4.94	5.62	4.08	4.08
[Gtos. de Personal + Gtos. Operativos] / Activo Productivo Promedio	7.44	10.96	11.42	12.29	12.85	14.45	11.55	11.57
Otros Ingresos Operativos / Activo Promedio	2.68	4.48	5.00	5.58	5.44	3.76	4.72	4.87
[Gtos. de Personal + Gtos. Operativos] / Ingresos Financieros	39.42	47.53	47.07	48.90	48.88	51.43	48.98	49.20
RENTABILIDAD (6)								
Ingreso por Cartera de Créditos / Cartera de Créditos Promedio	23.07	28.54	29.12	29.89	30.85	31.66	26.53	26.46
Ingreso por Inversiones en Títulos Valores / Inversiones en Títulos Valores Promedio	8.25	8.16	7.45	7.48	7.45	7.15	7.49	7.62
Gastos Financieros / Captaciones Promedio con Costos	6.38	6.99	6.74	6.80	6.81	5.14	4.62	4.73
Margen Financiero Bruto / Activo Promedio	8.48	10.92	11.39	11.59	12.38	15.43	11.44	11.40
Ingresos Extraordinarios / Activo Promedio	-	-	-	-	-	0.13	-	-
Resultado Neto / Activo Promedio	2.90	3.91	4.48	4.47	4.44	4.22	3.92	3.96
Resultado Neto / Patrimonio Promedio	44.39	63.33	103.87	94.08	85.63	72.60	74.87	74.60
LIQUIDEZ								
Disponibilidades / Captaciones del Público	31.39	34.03	39.36	43.31	38.45	35.34	47.17	47.47
[Disponibilidades + Inv.Tit.Vai para Negociar y Disp.para la Venta] / Captaciones del Público	32.75	37.60	42.01	45.41	40.24	37.24	49.39	49.72
Cartera de Créditos Neta / Captaciones del Público	59.00	52.63	55.19	52.92	60.61	64.74	53.93	54.13
Cartera de Créditos Neta / [Captaciones del Público + Inversiones Cedidas]	59.00	52.63	55.19	52.92	60.61	64.74	53.93	54.13
[Capt. Oficiales + Inv. Cedidas Oficiales] / [Captaciones del Público + Inversiones Cedidas]	4.45	2.29	4.20	3.96	3.62	2.48	14.62	14.83
Activos a Corto Plazo / Pasivos a Corto Plazo	28.69	32.53	36.22	41.27	35.63	33.03	46.80	47.21

FUENTE: BALANCE GENERAL DE PUBLICACIÓN

GERENCIA GENERAL DE REGULACIÓN - GERENCIA DE INVESTIGACIÓN Y DESARROLLO ESTADÍSTICO

(3) Incluye: Ingresos por Comisiones por Servicios, Ingresos por Diferencias de Cambio y Operaciones con Derivados, Ingresos por Inversiones en Empresas Filiales y Afiliadas, Ingresos por Inversiones en Sucursales y Ganancia en Inversiones en Títulos Valores.

(2) Incluye: Gastos por Comisiones por Servicios, Gastos por Diferencias de Cambio y Operaciones con Derivados, Gastos por Inversiones en Empresas Filiales y Afiliadas, Gastos por Inversiones en Sucursales y Pérdida en Inversiones en Títulos Valores.

(3) Gastos generales y administrativos excepto (Gastos de personal, Aportes a FOGADE y Aportes a SUEBAN)

(4) [Patrimonio + Gestión Operativa] / Activo Total

(5) Patrimonio Computable / Activos y Operaciones Contingentes Ponderadas en Base a Riesgo

(6) Anualizados, calculados en base a Saldos Promedios

(7) No es anualizado.

CUADRO N° I - 26
SECTOR BANCARIO
BANCA UNIVERSAL
BANPLUS BANCO UNIVERSAL, C.A.
EVOLUCIÓN MENSUAL DEL BALANCE GENERAL DE PUBLICACIÓN, ESTADO DE RESULTADOS DE PUBLICACIÓN
E INDICADORES FINANCIEROS, SEGÚN RUBRO
junio - diciembre / 2016 - junio / 2017

R U B R O	2 0 1 6		2 0 1 7			Estrato Pequeño	Banca Universal y Comercial	Sector Bancario
	junio	diciembre	abril	mayo	junio			
BALANCE GENERAL DE PUBLICACIÓN (Miles de Bolívares)								
ACTIVO								
DISPONIBILIDADES	19,581,666	58,363,212	88,105,872	109,836,814	161,754,835	712,982,136	11,006,191,869	11,231,671,970
INVERSIONES EN TÍTULOS VALORES	12,629,345	20,047,097	24,082,737	22,762,644	19,844,328	129,232,342	1,379,670,800	1,408,683,071
CARTERA DE CRÉDITOS	29,674,520	62,555,115	107,445,693	133,754,906	160,437,261	794,454,395	12,581,378,899	12,809,484,650
INTERESES Y COMISIONES POR COBRAR	378,035	640,569	905,063	1,064,871	1,288,397	7,068,106	153,676,960	156,411,281
INVERSIONES EN EMPRESAS FILIALES, AFILIADAS Y SUCURSALES	-	-	-	-	-	-	22,475,085	22,475,085
BIENES REALIZABLES	-	-	-	-	-	766	881,935	881,935
BIENES DE USO	1,727,735	2,314,701	11,709,568	12,030,249	12,043,454	58,375,765	914,546,044	926,333,947
OTROS ACTIVOS	2,947,336	5,587,306	7,176,577	9,408,917	15,303,941	51,707,586	497,727,090	505,203,178
TOTAL DEL ACTIVO	66,938,637	149,508,000	239,425,510	288,858,401	370,672,216	1,753,821,096	26,556,548,682	27,061,145,117
PASIVO								
CAPTACIONES DEL PÚBLICO	60,282,270	136,480,388	212,729,964	258,097,775	334,236,286	1,587,188,200	23,331,115,498	23,662,889,717
OBLIGACIONES CON EL BCV	-	-	-	-	-	-	-	-
CAPTACIONES Y OBLIGACIONES CON EL BANAVIH	-	-	-	-	-	4,526	35,042,985	35,042,985
OTROS FINANCIAMIENTOS OBTENIDOS	-	-	-	-	-	4,751,766	415,998,801	431,225,878
OTRAS OBLIGACIONES POR INTERMEDIACIÓN FINANCIERA	4,506	2,474	2,474	2,474	2,474	2,572	217,718	217,718
INTERESES Y COMISIONES POR PAGAR	12,015	13,304	36,754	27,139	27,642	264,784	11,490,870	12,042,464
ACUMULACIONES Y OTROS PASIVOS	2,298,308	5,995,889	7,539,260	10,373,317	14,261,254	58,940,344	1,024,829,000	1,075,855,446
OBLIGACIONES SUBORDINADAS	-	-	-	-	-	-	-	-
OBLIGACIONES CONVERTIBLES EN CAPITAL	-	-	-	-	-	-	-	-
TOTAL DEL PASIVO	62,597,099	142,492,055	220,308,452	268,500,705	348,527,656	1,651,152,192	24,818,694,872	25,217,274,208
GESTIÓN OPERATIVA	-	-	3,653,522	5,004,907	-	-	-	-
TOTAL DE PATRIMONIO	4,341,538	7,015,945	15,463,536	15,352,789	22,144,560	102,668,904	1,737,853,810	1,843,870,909
TOTAL DEL PASIVO + PATRIMONIO + GESTIÓN OPERATIVA	66,938,637	149,508,000	239,425,510	288,858,401	370,672,216	1,753,821,096	26,556,548,682	27,061,145,117
CUENTAS DE ORDEN								
CUENTAS CONTINGENTES DEUDORAS	5,028,080	8,938,765	29,090,702	25,805,137	26,680,851	105,911,866	2,102,148,481	2,102,193,879
ACTIVOS DE LOS FIDELICOMISOS	324,077	379,858	628,918	462,916	491,305	25,569,790	1,026,695,161	1,042,217,013
OTROS ENCARGOS DE CONFIANZA	-	-	-	-	-	-	2,973,803	2,973,803
CUENTAS DEUDORAS POR OTROS ENCARGOS DE CONFIANZA (Fondo Mutual Habitacional)	-	-	-	-	-	7,874,261	127,176,289	127,279,069
OTRAS CUENTAS DEUDORAS DEL FONDO MUTUAL HABITACIONAL	-	-	-	-	-	11,466	215,606	215,606
OTRAS CUENTAS DE ORDEN DEUDORAS	64,257,041	126,754,538	210,523,323	248,412,199	296,211,616	2,955,994,987	38,466,492,421	39,098,149,195
OTRAS CUENTAS DE REGISTRO DEUDORAS	-	-	-	-	-	13,316	177,707	178,476
ESTADO DE RESULTADOS DE PUBLICACIÓN (Miles de Bolívares)								
INGRESOS FINANCIEROS	3,752,105	7,514,136	9,998,195	14,067,155	18,697,910	78,847,721	1,166,797,300	1,184,343,118
GASTOS FINANCIEROS	250,320	353,832	443,769	626,492	780,395	10,477,752	142,293,112	147,356,255
MARGEN FINANCIERO BRUTO	3,501,785	7,160,304	9,554,426	13,440,663	17,917,515	68,369,969	1,024,504,188	1,036,986,863
Ingresos por recuperaciones de activos financieros	4,367	1,490	29,455	32,229	33,628	68,611	9,514,563	9,626,730
Gastos por incobrabilidad y desvalorización de activos financieros	253,394	757,074	985,210	1,506,280	2,072,455	9,116,051	167,203,406	170,412,059
MARGEN FINANCIERO NETO	3,252,758	6,404,720	8,598,671	11,966,612	15,878,688	59,322,529	866,815,345	876,201,534
Otros ingresos operativos (1)	1,185,968	3,319,595	3,604,904	5,109,933	6,665,578	31,883,311	411,119,281	431,743,711
Otros gastos operativos (2)	458,086	508,311	383,152	566,272	809,442	5,460,941	101,057,246	101,314,693
MARGEN DE INTERMEDIACIÓN FINANCIERA	3,980,640	9,216,004	11,820,423	16,510,273	21,734,824	85,744,899	1,176,877,380	1,206,630,552
GASTOS DE TRANSFORMACIÓN	2,944,961	5,995,071	7,321,951	9,920,167	12,612,273	60,651,350	635,423,946	647,563,540
Gastos de personal	813,306	2,011,617	2,215,330	3,251,726	4,026,389	22,156,682	251,629,658	257,781,465
Gastos generales y administrativos (3)	1,820,510	3,537,341	4,382,844	5,763,721	7,500,220	32,592,739	319,819,185	324,895,759
Aportes al Fondo de Garantía de Depósitos y Protección Bancaria	276,692	392,992	652,474	815,592	978,710	5,311,918	55,943,740	56,732,697
Aportes a la Superintendencia de Bancos y Otras Instituciones Financieras	34,453	53,121	71,303	89,128	106,954	590,011	6,031,363	8,153,619
MARGEN OPERATIVO BRUTO	1,035,679	3,220,933	4,498,472	6,590,106	9,122,551	25,093,549	541,453,434	559,067,012
Ingresos por bienes realizables	-	-	-	-	-	1,800,252	2,060,865	2,060,865
Ingresos por programas especiales	-	-	-	-	-	-	296	296
Ingresos operativos varios	1,492	68,733	15,227	18,409	24,467	952,814	9,314,596	9,520,800
Gastos por bienes realizables	164	-	-	-	-	4,484	321,801	322,638
Gastos por depreciación, amortización y desvalorización de bienes diversos	-	-	-	-	-	-	-	-
Gastos operativos varios	75,391	231,028	351,905	595,332	632,994	3,374,894	55,045,378	61,268,588
MARGEN OPERATIVO NETO	961,616	3,058,638	4,161,794	6,013,183	8,514,024	24,467,533	497,462,012	509,057,747
Ingresos extraordinarios	-	-	-	-	-	363,924	2,003,400	2,200,297
Gastos Extraordinarios	8,886	1,889	1,581	1,585	2,140	59,484	8,830,790	8,836,747
RESULTADO BRUTO ANTES DE IMPUESTOS	952,730	3,056,749	4,160,213	6,011,598	8,511,884	24,771,973	490,634,622	502,421,297
Impuesto sobre la renta	42,650	421,914	506,691	1,006,691	1,706,691	3,188,847	139,483,518	142,405,085
RESULTADO NETO	910,080	2,634,835	3,653,522	5,004,907	6,805,193	21,583,126	351,151,104	360,016,212
INDICADORES FINANCIEROS (Porcentajes)								
EVALUACIÓN DEL PATRIMONIO								
Índice de Adecuación de Patrimonio Contable (Min. 9%) (4)	11.65	11.29	16.07	14.02	12.97	12.60	13.69	14.20
Coefficiente de Adecuación de Capital (Min. 12%) (5)	14.56	12.65	17.90	15.90	14.38	14.09	15.47	16.17
Otros Activos / [Patrimonio + Gestión Operativa]	67.89	79.64	37.54	46.22	69.11	50.36	28.64	27.40
Activo Improductivo / [Patrimonio + Gestión Operativa]	551.56	934.24	538.19	611.63	831.39	788.53	704.90	677.07
CALIDAD DE ACTIVOS								
Provisión para Cartera de Créditos / Cartera de Créditos Bruta	2.28	2.20	2.18	2.13	2.12	2.05	2.43	2.43
Provisión para Cartera de Créditos / Cartera Inmovilizada Bruta	1,905.03	1,879.22	2,113.51	2,298.99	2,543.00	1,246.63	1,492.32	1,456.71
Cartera Inmovilizada Bruta / Cartera de Créditos Bruta	0.12	0.12	0.10	0.09	0.08	0.16	0.16	0.17
Activo Improductivo / Activo Total	35.77	43.84	42.97	43.11	49.67	46.16	46.13	46.13
GESTIÓN ADMINISTRATIVA (6)								
Activo Productivo / Pasivo con Costo (7)	310.01	379.69	312.25	452.08	471.82	228.35	157.08	158.24
Brecha Estructural / Activo Total (7)	43.51	41.37	38.76	44.31	39.66	30.26	19.57	19.82
Gastos de Personal / Captaciones del Público Promedio	2.56	4.05	4.01	4.31	3.97	4.27	3.21	3.24
Gastos Operativos / Captaciones del Público Promedio	5.74	7.69	7.94	7.64	7.39	6.28	4.08	4.08
[Gtos. de Personal + Gtos. Operativos] / Activo Productivo Promedio	12.43	17.09	18.41	18.49	18.16	17.17	11.55	11.57
Otros Ingresos Operativos / Activo Promedio	3.37	5.91	5.95	6.15	5.96	6.09	4.72	4.87
[Gtos. de Personal + Gtos. Operativos] / Ingresos Financieros	70.20	72.63	65.99	64.09	61.65	69.44	48.98	49.20
RENTABILIDAD (6)								
Ingreso por Cartera de Créditos / Cartera de Créditos Promedio	21.67	29.09	33.90	34.82	35.00	28.86	26.53	26.46
Ingreso por Inversiones en Títulos Valores / Inversiones en Títulos Valores Promediac	8.87	10.43	9.53	9.58	9.66	8.76	7.49	7.62
Gastos Financieros / Captaciones Promedio con Costos	3.60	4.18	4.57	4.96	4.93	7.05	4.62	4.73
Margen Financiero Bruto / Activo Promedio	9.95	13.77	15.70	16.11	15.95	12.01	11.44	11.40
Ingresos Extraordinarios / Activo Promedio	-	-	-	-	-	0.06	-	-
Resultado Neto / Activo Promedio	2.59	4.58	6.00	6.00	6.06	3.79	3.92	3.96
Resultado Neto / Patrimonio Promedio	46.99	88.58	124.83	121.63	117.04	76.43	74.87	74.60
LIQUIDEZ								
Disponibilidades / Captaciones del Público	32.48	42.76	41.42	42.56	48.40	44.92	47.17	47.47
[Disponibilidades + Inv.Tit.Val para Negociar y Disp.para la Venta] / Captaciones del Público	46.80	54.71	49.53	49.62	53.32	48.48	49.39	49.72
Cartera de Créditos Neta / Captaciones del Público	49.23	45.83	50.51	51.82	48.00	50.05	53.93	54.13
Cartera de Créditos Neta / [Captaciones del Público + Inversiones Cedidas]	49.23	45.83	50.51	51.82	48.00	50.05	53.93	54.13
[Capt. Oficiales + Inv. Cedidas Oficiales] / [Captaciones del Público + Inversiones Cedidas]	7.91	1.20	9.78	3.70	3.02	5.58	14.62	14.83
Activos a Corto Plazo / Pasivos a Corto Plazo	26.22	41.78	36.33	38.15	44.77	41.93	46.80	47.21

FUENTE: BALANCE GENERAL DE PUBLICACIÓN

GERENCIA GENERAL DE REGULACIÓN - GERENCIA DE INVESTIGACIÓN Y DESARROLLO ESTADÍSTICO

(1) Incluye: Ingresos por Comisiones por Servicios, Ingresos por Diferencias de Cambio y Operaciones con Derivados, Ingresos por Inversiones en Empresas Filiales y Afiliadas, Ingresos por Inversiones en Sucursales y Ganancia en Inversiones en Títulos Valores.

(2) Incluye: Gastos por Comisiones por Servicios, Gastos por Diferencias de Cambio y Operaciones con Derivados, Gastos por Inversiones en Empresas Filiales y Afiliadas, Gastos por Inversiones en Sucursales y Pérdida en Inversiones en Títulos Valores.

(3) Gastos generales y administrativos excepto (Gastos de personal, Aportes a FOGADE y Aportes a SUEBAN)

(4) [Patrimonio + Gestión Operativa] / Activo Total

(5) Patrimonio Computable / Activos y Operaciones Contingentes Ponderadas en Base a Riesgo

(6) Anualizados, calculados en base a Saldos Promedios

(7) No es anualizado.

CUADRO N° I - 27
SECTOR BANCARIO
BANCA UNIVERSAL
BANCO CARONÍ, C.A., BANCO UNIVERSAL
EVOLUCIÓN MENSUAL DEL BALANCE GENERAL DE PUBLICACIÓN, ESTADO DE RESULTADOS DE PUBLICACIÓN
E INDICADORES FINANCIEROS, SEGÚN RUBRO
junio - diciembre / 2016 - junio / 2017

R U B R O	2 0 1 6		2 0 1 7			Estrato Pequeño	Banca Universal y Comercial	Sector Bancario
	junio	diciembre	abril	mayo	junio			
BALANCE GENERAL DE PUBLICACIÓN (Miles de Bolívars)								
ACTIVO								
DISPONIBILIDADES	18,783,313	47,060,274	56,237,559	78,324,233	113,135,113	712,982,136	11,006,191,869	11,231,671,970
INVERSIONES EN TÍTULOS VALORES	12,651,263	21,061,756	17,476,115	18,626,297	21,910,680	129,232,342	1,379,670,800	1,408,683,071
CARTERA DE CRÉDITOS	27,934,897	58,706,545	93,671,869	104,392,555	138,582,640	794,454,395	12,581,378,899	12,809,484,650
INTERESES Y COMISIONES POR COBRAR	670,685	1,019,331	1,618,151	1,534,792	1,574,308	7,068,106	153,676,960	156,411,281
INVERSIONES EN EMPRESAS FILIALES, AFILIADAS Y SUCURSALES	-	-	-	-	-	-	22,475,085	22,475,085
BIENES REALIZABLES	-	-	-	-	-	766	881,935	881,935
BIENES DE USO	1,890,180	2,825,326	10,211,086	10,250,271	10,336,411	58,375,765	914,546,044	926,333,947
OTROS ACTIVOS	1,508,180	2,614,858	3,891,861	4,513,928	7,026,951	51,707,586	497,727,090	505,203,178
TOTAL DEL ACTIVO	63,438,518	133,288,090	183,106,641	217,642,076	292,566,103	1,753,821,096	26,556,548,682	27,061,145,117
PASIVO								
CAPTACIONES DEL PÚBLICO	57,674,063	124,302,249	163,806,518	196,604,768	269,360,486	1,587,188,200	23,331,115,498	23,662,889,717
OBLIGACIONES CON EL BCV	-	-	-	-	-	-	-	-
CAPTACIONES Y OBLIGACIONES CON EL BANAVIH	-	-	-	-	-	4,526	35,042,985	35,042,985
OTROS FINANCIAMIENTOS OBTENIDOS	1,992	2,371	1,489	2,207	1,852	4,751,766	415,998,801	431,225,878
OTRAS OBLIGACIONES POR INTERMEDIACIÓN FINANCIERA	-	-	-	-	-	2,572	217,718	217,718
INTERESES Y COMISIONES POR PAGAR	54,875	47,794	40,614	48,462	51,535	264,784	11,490,870	12,042,464
ACUMULACIONES Y OTROS PASIVOS	858,655	2,802,033	2,421,011	3,814,502	5,730,692	58,940,344	1,024,829,000	1,075,855,446
OBLIGACIONES SUBORDINADAS	-	-	-	-	-	-	-	-
OBLIGACIONES CONVERTIBLES EN CAPITAL	-	-	-	-	-	-	-	-
TOTAL DEL PASIVO	58,589,585	127,154,447	166,269,632	200,469,939	275,144,565	1,651,152,192	24,818,694,872	25,217,274,208
GESTIÓN OPERATIVA	-	-	2,619,095	2,929,647	-	-	-	-
TOTAL DE PATRIMONIO	4,848,933	6,133,643	14,217,914	14,242,490	17,421,538	102,668,904	1,737,853,810	1,843,870,909
TOTAL DEL PASIVO + PATRIMONIO + GESTIÓN OPERATIVA	63,438,518	133,288,090	183,106,641	217,642,076	292,566,103	1,753,821,096	26,556,548,682	27,061,145,117
CUENTAS DE ORDEN								
CUENTAS CONTINGENTES DEUDORAS	-	-	-	3,870	-	105,911,866	2,102,148,481	2,102,193,879
ACTIVOS DE LOS FIDELICOMISOS	4,564,698	5,351,046	7,174,822	9,385,183	11,284,409	25,569,790	1,026,695,161	1,042,217,013
OTROS ENCARGOS DE CONFIANZA	-	-	-	-	-	-	2,973,803	2,973,803
CUENTAS DEUDORAS POR OTROS ENCARGOS DE CONFIANZA (Fondo Mutual Habitacional)	611,113	747,916	913,690	959,627	1,035,317	7,874,261	127,176,289	127,279,069
OTRAS CUENTAS DEUDORAS DEL FONDO MUTUAL HABITACIONAL	-	-	-	-	-	11,466	215,606	215,606
OTRAS CUENTAS DE ORDEN DEUDORAS	756,612,283	870,169,546	600,731,996	535,256,100	476,073,279	2,955,994,987	38,466,492,421	39,098,149,195
OTRAS CUENTAS DE REGISTRO DEUDORAS	-	-	-	-	-	13,316	177,707	178,476
ESTADO DE RESULTADOS DE PUBLICACIÓN (Miles de Bolívars)								
INGRESOS FINANCIEROS	3,988,414	6,205,029	8,129,863	10,983,401	15,208,576	78,847,721	1,166,797,300	1,184,343,118
GASTOS FINANCIEROS	1,030,454	1,313,329	1,300,480	1,729,093	2,197,870	10,477,752	142,293,112	147,356,255
MARGEN FINANCIERO BRUTO	2,957,960	4,891,700	6,829,383	9,254,308	13,010,706	68,369,969	1,024,504,188	1,036,986,863
Ingresos por recuperaciones de activos financieros	16,123	8,640	2,328	2,879	6,222	68,611	9,514,563	9,626,730
Gastos por incobrabilidad y desvalorización de activos financieros	14,647	89,172	530,147	730,301	1,356,247	9,116,051	167,203,406	170,412,059
MARGEN FINANCIERO NETO	2,954,436	4,811,168	6,301,564	8,526,886	11,660,681	59,322,529	866,815,345	876,201,534
Otros ingresos operativos (1)	473,917	1,320,162	1,488,072	2,037,618	2,578,894	31,883,311	411,119,281	431,743,711
Otros gastos operativos (2)	25,718	24,700	14,912	18,416	21,887	5,460,941	101,057,246	101,314,693
MARGEN DE INTERMEDIACIÓN FINANCIERA	3,407,635	6,106,630	7,774,724	10,546,088	14,217,688	85,744,899	1,176,877,380	1,206,630,552
GASTOS DE TRANSFORMACIÓN	2,761,568	5,156,326	5,105,788	7,550,607	10,615,580	60,651,350	635,423,946	647,563,540
Gastos de personal	846,839	1,993,386	1,914,556	2,525,328	3,704,235	22,156,682	251,629,658	257,781,465
Gastos generales y administrativos (3)	1,583,455	2,746,608	2,570,009	4,248,750	5,963,026	32,592,739	319,819,185	324,895,759
Aportes al Fondo de Garantía de Depósitos y Protección Bancaria	291,372	366,625	557,956	697,445	853,418	5,311,918	55,943,740	56,732,697
Aportes a la Superintendencia de Bancos y Otras Instituciones Financieras	39,902	49,707	63,267	79,084	94,901	590,011	8,031,363	8,153,619
MARGEN OPERATIVO BRUTO	646,067	950,304	2,668,936	2,995,481	3,602,108	25,093,549	541,453,434	559,067,012
Ingresos por bienes realizables	-	50,000	-	-	-	1,800,252	2,060,865	2,060,865
Ingresos por programas especiales	-	-	-	-	-	-	296	-
Ingresos operativos varios	2,944	33,907	10,679	11,507	11,901	952,814	9,314,596	9,520,800
Gastos por bienes realizables	-	-	-	-	-	4,484	321,801	322,638
Gastos por depreciación, amortización y desvalorización de bienes diversos	-	-	-	-	-	-	-	-
Gastos operativos varios	40,613	101,774	60,499	77,270	113,379	3,374,894	55,045,378	61,268,588
MARGEN OPERATIVO NETO	608,398	932,437	2,619,116	2,929,718	3,500,630	24,467,533	497,462,012	509,057,747
Ingresos extraordinarios	-	56,450	-	-	140	363,924	2,003,400	2,200,297
Gastos Extraordinarios	310	1,303	21	71	2,061	59,484	8,830,790	8,836,747
RESULTADO BRUTO ANTES DE IMPUESTOS	608,088	987,584	2,619,095	2,929,647	3,498,709	24,771,973	490,634,622	502,421,297
Impuesto sobre la renta	-	75,656	-	-	16,589	3,188,847	139,483,518	142,405,085
RESULTADO NETO	608,088	911,928	2,619,095	2,929,647	3,482,120	21,583,126	351,151,104	360,016,212
INDICADORES FINANCIEROS (Porcentajes)								
EVALUACIÓN DEL PATRIMONIO								
Índice de Adecuación de Patrimonio Contable (Min. 9%) (4)	14.27	10.28	16.23	15.23	12.31	12.60	13.69	14.20
Coefficiente de Adecuación de Capital (Min. 12%) (5)	16.62	11.16	17.88	16.66	13.69	14.09	15.47	16.17
Otros Activos / [Patrimonio + Gestión Operativa]	31.10	42.63	23.11	26.29	40.33	50.36	28.64	27.40
Activo Improductivo / [Patrimonio + Gestión Operativa]	457.49	855.03	417.51	540.12	743.53	788.53	704.90	677.07
CALIDAD DE ACTIVOS								
Provisión para Cartera de Créditos / Cartera de Créditos Bruta	2.17	1.99	1.94	1.93	1.90	2.05	2.43	2.43
Provisión para Cartera de Créditos / Cartera Inmovilizada Bruta	947.23	715.92	683.26	812.56	1,270.41	1,246.63	1,492.32	1,456.71
Cartera Inmovilizada Bruta / Cartera de Créditos Bruta	0.23	0.28	0.28	0.24	0.15	0.16	0.16	0.17
Activo Improductivo / Activo Total	34.97	39.35	38.39	42.62	44.27	46.16	46.13	46.13
GESTIÓN ADMINISTRATIVA (6)								
Activo Productivo / Pasivo con Costo (7)	192.04	212.80	240.49	224.67	255.06	228.35	157.08	158.24
Brecha Estructural / Activo Total (7)	31.17	32.15	35.99	31.84	33.88	30.26	19.57	19.82
Gastos de Personal / Captaciones del Público Promedio	2.65	4.30	3.96	3.94	4.35	4.27	3.21	3.24
Gastos Operativos / Captaciones del Público Promedio	4.96	6.55	5.31	6.63	7.00	6.28	4.08	4.08
[Gtos. de Personal + Gtos. Operativos] / Activo Productivo Promedio	10.59	15.31	14.25	16.34	17.81	17.17	11.55	11.57
Otros Ingresos Operativos / Activo Promedio	1.36	2.60	2.87	2.95	2.80	6.09	4.72	4.87
[Gtos. de Personal + Gtos. Operativos] / Ingresos Financieros	60.93	70.34	55.16	61.68	63.56	69.44	48.98	49.20
RENTABILIDAD (6)								
Ingreso por Cartera de Créditos / Cartera de Créditos Promedio	21.82	28.21	31.33	31.75	33.25	28.86	26.53	26.46
Ingreso por Inversiones en Títulos Valores / Inversiones en Títulos Valores Promediac	9.10	9.63	8.64	8.58	8.49	7.79	7.49	7.62
Gastos Financieros / Captaciones Promedio con Costos	9.30	10.37	9.23	9.33	9.30	7.05	4.62	4.73
Margen Financiero Bruto / Activo Promedio	8.47	10.85	13.06	13.30	14.07	12.01	11.44	11.40
Ingresos Extraordinarios / Activo Promedio	-	0.08	-	-	-	0.06	-	-
Resultado Neto / Activo Promedio	1.74	2.10	5.01	4.21	3.77	3.79	3.92	3.96
Resultado Neto / Patrimonio Promedio	27.00	31.73	99.73	78.65	68.61	76.43	74.87	74.60
LIQUIDEZ								
Disponibilidades / Captaciones del Público	32.57	37.86	34.33	39.84	42.00	44.92	47.17	47.47
[Disponibilidades + Inv.Tit.Vai para Negociar y Disp.para la Venta] / Captaciones del Público	39.38	43.70	38.88	43.64	44.81	48.48	49.39	49.72
Cartera de Créditos Neta / Captaciones del Público	48.44	47.23	57.18	53.10	51.45	50.05	53.93	54.13
Cartera de Créditos Neta / [Captaciones del Público + Inversiones Cedidas]	48.44	47.23	57.18	53.10	51.45	50.05	53.93	54.13
[Capt. Oficiales + Inv. Cedidas Oficiales] / [Captaciones del Público + Inversiones Cedidas]	11.98	8.75	13.36	11.93	8.11	5.58	14.62	14.83
Activos a Corto Plazo / Pasivos a Corto Plazo	29.54	36.20	31.88	37.14	37.39	41.93	46.80	47.21

FUENTE: BALANCE GENERAL DE PUBLICACIÓN

GERENCIA GENERAL DE REGULACIÓN - GERENCIA DE INVESTIGACIÓN Y DESARROLLO ESTADÍSTICO

(3) Incluye: Ingresos por Comisiones por Servicios, Ingresos por Diferencias de Cambio y Operaciones con Derivados, Ingresos por Inversiones en Empresas Filiales y Afiliadas, Ingresos por Inversiones en Sucursales y Ganancia en Inversiones en Títulos Valores.

(2) Incluye: Gastos por Comisiones por Servicios, Gastos por Diferencias de Cambio y Operaciones con Derivados, Gastos por Inversiones en Empresas Filiales y Afiliadas, Gastos por Inversiones en Sucursales y Pérdida en Inversiones en Títulos Valores.

(3) Gastos generales y administrativos excepto (Gastos de personal, Aportes a FOGADE y Aportes a SUEBAN)

(4) [Patrimonio + Gestión Operativa] / Activo Total

(5) Patrimonio Computable / Activos y Operaciones Contingentes Ponderadas en Base a Riesgo

(6) Anualizados, calculados en base a Saldos Promedios

(7) No es anualizado.

CUADRO N° I - 28
SECTOR BANCARIO
BANCA UNIVERSAL
BANCO PLAZA, C.A., BANCO UNIVERSAL
EVOLUCIÓN MENSUAL DEL BALANCE GENERAL DE PUBLICACIÓN, ESTADO DE RESULTADOS DE PUBLICACIÓN
E INDICADORES FINANCIEROS, SEGÚN RUBRO
junio - diciembre / 2016 - junio / 2017

R U B R O	2 0 1 6		2 0 1 7			Estrato Pequeño	Banca Universal y Comercial	Sector Bancario
	junio	diciembre	abril	mayo	junio			
BALANCE GENERAL DE PUBLICACIÓN (Miles de Bolívares)								
ACTIVO								
DISPONIBILIDADES	16,523,448	45,745,973	58,307,632	79,131,966	91,202,268	712,982,136	11,006,191,869	11,231,671,970
INVERSIONES EN TÍTULOS VALORES	8,128,903	14,744,120	18,001,852	10,752,341	9,062,841	129,232,342	1,379,670,800	1,408,683,071
CARTERA DE CRÉDITOS	33,077,702	62,392,384	101,973,057	130,835,332	172,411,920	794,454,395	12,581,378,899	12,809,484,650
INTERESES Y COMISIONES POR COBRAR	306,619	457,827	807,406	801,078	917,435	7,068,106	153,676,960	156,411,281
INVERSIONES EN EMPRESAS FILIALES, AFILIADAS Y SUCURSALES	-	-	-	-	-	-	22,475,085	22,475,085
BIENES REALIZABLES	-	-	-	-	-	-	881,935	881,935
BIENES DE USO	719,887	1,332,579	2,110,639	9,443,255	10,123,180	58,375,765	914,546,044	926,333,947
OTROS ACTIVOS	2,187,348	3,817,341	4,830,482	6,771,589	9,935,089	51,707,586	497,727,090	505,203,178
TOTAL DEL ACTIVO	60,943,907	128,490,224	186,031,068	237,735,561	293,652,733	1,753,821,096	26,556,548,682	27,061,145,117
PASIVO								
CAPTACIONES DEL PÚBLICO	55,705,345	118,730,238	172,529,615	212,643,064	264,017,408	1,587,188,200	23,331,115,498	23,662,889,717
OBLIGACIONES CON EL BCV	-	-	-	-	-	-	-	-
CAPTACIONES Y OBLIGACIONES CON EL BANAVIH	-	-	-	-	-	4,526	35,042,985	35,042,985
OTROS FINANCIAMIENTOS OBTENIDOS	157,450	772,010	1,085,786	2,012,596	2,321,029	4,751,766	415,998,801	431,225,878
OTRAS OBLIGACIONES POR INTERMEDIACIÓN FINANCIERA	-	-	-	-	-	2,572	217,718	217,718
INTERESES Y COMISIONES POR PAGAR	21,322	28,228	36,567	44,993	51,195	264,784	11,490,870	12,042,464
ACUMULACIONES Y OTROS PASIVOS	1,803,952	2,924,723	3,391,038	5,608,134	8,627,641	58,940,344	1,024,829,000	1,075,855,446
OBLIGACIONES SUBORDINADAS	-	-	-	-	-	-	-	-
OBLIGACIONES CONVERTIBLES EN CAPITAL	-	-	-	-	-	-	-	-
TOTAL DEL PASIVO	57,688,069	122,455,199	177,043,006	220,308,787	275,017,273	1,651,152,192	24,818,694,872	25,217,274,208
GESTIÓN OPERATIVA	-	-	2,988,211	4,154,919	-	-	-	-
TOTAL DE PATRIMONIO	3,255,838	6,035,025	5,999,851	13,271,855	18,635,460	102,668,904	1,737,853,810	1,843,870,909
TOTAL DEL PASIVO + PATRIMONIO + GESTIÓN OPERATIVA	60,943,907	128,490,224	186,031,068	237,735,561	293,652,733	1,753,821,096	26,556,548,682	27,061,145,117
CUENTAS DE ORDEN								
CUENTAS CONTINGENTES DEUDORAS	-	-	-	-	-	-	-	-
ACTIVOS DE LOS FIDELICOMISOS	8,544,986	14,585,566	35,128,462	32,260,324	46,039,180	105,911,866	2,102,148,481	2,102,193,879
OTROS ENCARGOS DE CONFIANZA	-	-	-	-	-	25,569,790	1,026,695,161	1,042,217,013
CUENTAS DEUDORAS POR OTROS ENCARGOS DE CONFIANZA (Fondo Mutual Habitacional)	-	-	-	-	-	-	2,973,803	2,973,803
OTRAS CUENTAS DEUDORAS DEL FONDO MUTUAL HABITACIONAL	-	-	-	-	-	7,874,261	127,176,289	127,279,069
OTRAS CUENTAS DE ORDEN DEUDORAS	-	-	-	-	-	11,466	215,606	215,606
OTRAS CUENTAS DE REGISTRO DEUDORAS	62,727,520	116,187,527	224,428,819	313,893,365	412,755,930	2,955,994,987	38,466,492,421	39,098,149,195
	-	-	-	-	-	13,316	177,707	178,476
ESTADO DE RESULTADOS DE PUBLICACIÓN (Miles de Bolívares)								
INGRESOS FINANCIEROS	3,361,402	6,649,758	6,484,710	8,856,490	11,427,597	78,847,721	1,166,797,300	1,184,343,118
GASTOS FINANCIEROS	912,333	1,451,101	1,573,852	2,084,519	2,669,993	10,477,752	142,293,112	147,356,255
MARGEN FINANCIERO BRUTO	2,449,069	5,198,657	4,910,858	6,771,971	8,757,604	68,369,969	1,024,504,188	1,036,986,863
Ingresos por recuperaciones de activos financieros	320	2,151	1,353	1,513	3,180	68,611	9,514,563	9,626,730
Gastos por incoobrabilidad y desvalorización de activos financieros	261,204	581,557	808,008	1,374,843	2,191,555	9,116,051	167,203,406	170,412,059
MARGEN FINANCIERO NETO	2,188,185	4,619,251	4,104,203	5,398,641	6,569,229	59,322,529	866,815,345	876,201,534
Otros ingresos operativos (1)	1,066,687	2,040,797	3,590,463	5,432,266	7,795,816	31,883,311	411,119,281	431,743,711
Otros gastos operativos (2)	422,892	676,495	496,236	704,376	832,356	5,460,941	101,057,246	101,314,693
MARGEN DE INTERMEDIACIÓN FINANCIERA	2,831,980	5,983,553	7,198,430	10,126,531	13,532,689	85,744,899	1,176,877,380	1,206,630,552
GASTOS DE TRANSFORMACIÓN	1,696,383	2,919,926	3,610,537	4,985,623	6,629,966	60,651,350	635,423,946	647,563,540
Gastos de personal	573,576	1,165,475	1,339,871	1,997,701	2,771,326	22,156,682	251,629,658	257,781,465
Gastos generales y administrativos (3)	832,296	1,300,370	1,628,505	2,185,220	2,895,398	32,592,739	319,819,185	324,895,759
Aportes al Fondo de Garantía de Depósitos y Protección Bancaria	260,582	406,286	580,468	725,586	870,703	5,311,918	55,943,740	56,732,697
Aportes a la Superintendencia de Bancos y Otras Instituciones Financieras	29,929	47,795	61,693	77,116	92,539	590,011	8,031,363	8,153,619
MARGEN OPERATIVO BRUTO	1,135,597	3,063,627	3,587,893	5,140,908	6,902,723	25,093,549	541,453,434	559,067,012
Ingresos por bienes realizables	-	-	-	-	-	1,800,252	2,060,865	2,060,865
Ingresos por programas especiales	-	-	-	-	-	-	296	296
Ingresos operativos varios	26,429	15,679	82,060	85,764	89,300	952,814	9,314,596	9,520,800
Gastos por bienes realizables	-	-	-	-	-	4,484	321,801	322,638
Gastos por depreciación, amortización y desvalorización de bienes diversos	-	-	-	-	-	-	-	-
Gastos operativos varios	198,766	214,515	287,868	478,318	721,897	3,374,894	55,045,378	61,268,588
MARGEN OPERATIVO NETO	963,260	2,864,791	3,382,085	4,748,354	6,270,126	24,467,533	497,462,012	509,057,747
Ingresos extraordinarios	388	316,500	47,006	47,445	47,629	363,924	2,003,400	2,200,297
Gastos Extraordinarios	1,945	4,109	880	880	3,842	59,484	8,830,790	8,836,747
RESULTADO BRUTO ANTES DE IMPUESTOS	961,703	3,177,182	3,428,211	4,794,919	6,313,913	24,771,973	490,634,622	502,421,297
Impuesto sobre la renta	83,500	510,000	440,000	640,000	945,766	3,188,847	139,483,518	142,405,085
RESULTADO NETO	878,203	2,667,182	2,988,211	4,154,919	5,368,147	21,583,126	351,151,104	360,016,212
INDICADORES FINANCIEROS (Porcentajes)								
EVALUACIÓN DEL PATRIMONIO								
Índice de Adecuación de Patrimonio Contable (Min. 9%) (4)	9.65	10.37	9.83	13.34	11.22	12.60	13.69	14.20
Coefficiente de Adecuación de Capital (Min. 12%) (5)	12.02	12.02	12.02	15.86	13.43	14.09	15.47	16.17
Otros Activos / [Patrimonio + Gestión Operativa]	67.18	63.25	53.74	38.86	53.31	50.36	28.64	27.40
Activo Improductivo / [Patrimonio + Gestión Operativa]	586.63	830.50	715.42	538.78	585.68	788.53	704.90	677.07
CALIDAD DE ACTIVOS								
Provisión para Cartera de Créditos / Cartera de Créditos Bruta	1.92	1.91	1.94	1.90	1.89	2.05	2.43	2.43
Provisión para Cartera de Créditos / Cartera Inmovilizada Bruta	904.74	903.47	561.98	761.91	994.81	1,246.63	1,492.32	1,456.71
Cartera Inmovilizada Bruta / Cartera de Créditos Bruta	0.21	0.21	0.35	0.25	0.19	0.16	0.16	0.17
Activo Improductivo / Activo Total	31.34	39.01	34.57	39.49	37.17	46.16	46.13	46.13
GESTIÓN ADMINISTRATIVA (6)								
Activo Productivo / Pasivo con Costo (7)	213.33	201.05	211.86	224.95	235.33	228.35	157.08	158.24
Brecha Estructural / Activo Total (7)	36.47	30.66	34.55	33.61	36.13	30.26	19.57	19.82
Gastos de Personal / Captaciones del Público Promedio	2.01	2.78	2.78	3.08	3.24	4.27	3.21	3.24
Gastos Operativos / Captaciones del Público Promedio	2.91	3.41	3.38	3.37	3.38	6.28	4.08	4.08
[Gtos. de Personal + Gtos. Operativos] / Activo Productivo Promedio	6.93	8.51	9.39	9.75	9.89	17.17	11.55	11.57
Otros Ingresos Operativos / Activo Promedio	3.49	4.61	7.05	7.80	8.41	6.09	4.72	4.87
[Gtos. de Personal + Gtos. Operativos] / Ingresos Financieros	41.82	38.67	45.77	47.23	49.59	69.44	48.98	49.20
RENTABILIDAD (6)								
Ingreso por Cartera de Créditos / Cartera de Créditos Promedio	19.43	25.84	23.46	23.14	21.98	28.86	26.53	26.46
Ingreso por Inversiones en Títulos Valores / Inversiones en Títulos Valores Promedio	7.69	9.17	8.50	8.86	8.60	8.76	7.49	7.62
Gastos Financieros / Captaciones Promedio con Costos	8.99	10.79	10.05	10.11	10.02	7.05	4.62	4.73
Margen Financiero Bruto / Activo Promedio	7.83	11.20	9.43	9.57	9.34	12.01	11.44	11.40
Ingresos Extraordinarios / Activo Promedio	-	0.46	0.09	0.07	0.05	0.06	-	-
Resultado Neto / Activo Promedio	2.81	5.19	5.74	5.87	5.72	3.79	3.92	3.96
Resultado Neto / Patrimonio Promedio	57.11	113.82	149.18	138.12	121.31	76.43	74.87	74.60
LIQUIDEZ								
Disponibilidades / Captaciones del Público	29.66	38.53	33.80	37.21	34.54	44.92	47.17	47.47
[Disponibilidades + Inv.Tit.Val para Negociar y Disp.para la Venta] / Captaciones del Público	34.95	45.13	38.86	38.58	35.64	48.48	49.39	49.72
Cartera de Créditos Neta / Captaciones del Público	59.38	52.55	59.10	61.53	65.30	50.05	53.93	54.13
Cartera de Créditos Neta / [Captaciones del Público + Inversiones Cedidas]	59.38	52.55	59.10	61.53	65.30	50.05	53.93	54.13
[Capt. Oficiales + Inv. Cedidas Oficiales] / [Captaciones del Público + Inversiones Cedidas]	2.32	1.69	1.57	1.43	2.00	5.58	14.62	14.83
Activos a Corto Plazo / Pasivos a Corto Plazo	27.31	36.55	31.16	34.94	31.47	41.93	46.80	47.21

FUENTE: BALANCE GENERAL DE PUBLICACIÓN

GERENCIA GENERAL DE REGULACIÓN - GERENCIA DE INVESTIGACIÓN Y DESARROLLO ESTADÍSTICO

(1) Incluye: Ingresos por Comisiones por Servicios, Ingresos por Diferencias de Cambio y Operaciones con Derivados, Ingresos por Inversiones en Empresas Filiales y Afiliadas, Ingresos por Inversiones en Sucursales y Ganancia en Inversiones en Títulos Valores.

(2) Incluye: Gastos por Comisiones por Servicios, Gastos por Diferencias de Cambio y Operaciones con Derivados, Gastos por Inversiones en Empresas Filiales y Afiliadas, Gastos por Inversiones en Sucursales y Pérdida en Inversiones en Títulos Valores.

(3) Gastos generales y administrativos excepto (Gastos de personal, Aportes a FOGADE y Aportes a SUEBAN)

(4) [Patrimonio + Gestión Operativa] / Activo Total

(5) Patrimonio Computable / Activos y Operaciones Contingentes Ponderadas en Base a Riesgo

(6) Anualizados, calculados en base a Saldos Promedios

(7) No es anualizado.

CUADRO N° I - 30
SECTOR BANCARIO
BANCA UNIVERSAL
BANCO ACTIVO, C.A. BANCO UNIVERSAL
EVOLUCIÓN MENSUAL DEL BALANCE GENERAL DE PUBLICACIÓN, ESTADO DE RESULTADOS DE PUBLICACIÓN
E INDICADORES FINANCIEROS, SEGÚN RUBRO
junio - diciembre / 2016 - junio / 2017

R U B R O	2 0 1 6		2 0 1 7			Estrato Pequeño	Banca Universal y Comercial	Sector Bancario
	junio	diciembre	abril	mayo	junio			
BALANCE GENERAL DE PUBLICACIÓN (Miles de Bolívars)								
ACTIVO								
DISPONIBILIDADES	13,402,688	49,630,056	63,354,737	70,754,619	108,393,830	712,982,136	11,006,191,869	11,231,671,970
INVERSIONES EN TÍTULOS VALORES	7,810,186	11,625,604	12,215,936	12,300,338	12,443,025	129,232,342	1,379,670,800	1,408,683,071
CARTERA DE CRÉDITOS	18,889,223	30,880,715	43,213,202	59,438,291	76,404,594	794,454,395	12,581,378,899	12,809,484,650
INTERESES Y COMISIONES POR COBRAR	371,491	550,628	764,295	739,913	764,865	7,068,106	153,676,960	156,411,281
INVERSIONES EN EMPRESAS FILIALES, AFILIADAS Y SUCURSALES	-	-	-	-	-	-	22,475,085	22,475,085
BIENES REALIZABLES	6,338	1,717	1,030	858	687	766	881,935	881,935
BIENES DE USO	2,158,217	2,133,973	2,263,514	6,113,333	6,082,468	58,375,765	914,546,044	926,333,947
OTROS ACTIVOS	1,014,873	1,762,558	2,781,892	6,189,718	9,047,640	51,707,586	497,727,090	505,203,178
TOTAL DEL ACTIVO	43,653,016	96,585,251	124,594,606	155,537,070	213,137,109	1,753,821,096	26,556,548,682	27,061,145,117
PASIVO								
CAPTACIONES DEL PÚBLICO	40,306,034	87,059,684	115,912,022	143,842,325	194,366,585	1,587,188,200	23,331,115,498	23,662,889,717
OBLIGACIONES CON EL BCV	-	-	-	-	-	-	-	-
CAPTACIONES Y OBLIGACIONES CON EL BANAVIH	-	-	-	-	-	4,526	35,042,985	35,042,985
OTROS FINANCIAMIENTOS OBTENIDOS	20	20	20,090	19	19	4,751,766	415,998,801	431,225,878
OTRAS OBLIGACIONES POR INTERMEDIACIÓN FINANCIERA	-	-	-	-	-	2,572	217,718	217,718
INTERESES Y COMISIONES POR PAGAR	30,742	20,050	26,743	34,860	41,610	264,784	11,490,870	12,042,464
ACUMULACIONES Y OTROS PASIVOS	852,833	6,094,279	3,988,948	2,776,300	9,175,106	58,940,344	1,024,829,000	1,075,855,446
OBLIGACIONES SUBORDINADAS	-	-	-	-	-	-	-	-
OBLIGACIONES CONVERTIBLES EN CAPITAL	-	-	-	-	-	-	-	-
TOTAL DEL PASIVO	41,189,629	93,174,033	119,947,803	146,653,504	203,583,320	1,651,152,192	24,818,694,872	25,217,274,208
GESTIÓN OPERATIVA	-	-	994,333	1,315,712	-	-	-	-
TOTAL DE PATRIMONIO	2,463,387	3,411,218	3,652,470	7,567,854	9,553,789	102,668,904	1,737,853,810	1,843,870,909
TOTAL DEL PASIVO + PATRIMONIO + GESTIÓN OPERATIVA	43,653,016	96,585,251	124,594,606	155,537,070	213,137,109	1,753,821,096	26,556,548,682	27,061,145,117
CUENTAS DE ORDEN								
CUENTAS CONTINGENTES DEUDORAS	2,351,816	4,561,734	5,943,561	7,069,460	10,576,964	105,911,866	2,102,148,481	2,102,193,879
ACTIVOS DE LOS FIDELICOMISOS	29,257	77,463	206,647	284,827	154,031	25,569,790	1,026,695,166	1,042,217,013
OTROS ENCARGOS DE CONFIANZA	-	-	-	-	-	-	2,973,803	2,973,803
CUENTAS DEUDORAS POR OTROS ENCARGOS DE CONFIANZA (Fondo Mutual Habitacional)	-	-	-	-	-	7,874,261	127,176,289	127,279,069
OTRAS CUENTAS DEUDORAS DEL FONDO MUTUAL HABITACIONAL	-	-	-	-	-	11,466	215,606	215,606
OTRAS CUENTAS DE ORDEN DEUDORAS	32,273,833	56,295,455	69,978,640	261,079,418	275,479,615	2,955,994,987	38,466,492,421	39,098,149,195
OTRAS CUENTAS DE REGISTRO DEUDORAS	-	-	-	-	-	13,316	177,707	178,476
ESTADO DE RESULTADOS DE PUBLICACIÓN (Miles de Bolívars)								
INGRESOS FINANCIEROS	2,329,900	3,932,696	3,816,539	5,388,725	7,344,726	78,847,721	1,166,797,300	1,184,343,118
GASTOS FINANCIEROS	538,279	619,695	434,113	588,549	762,080	10,477,752	142,293,112	147,356,255
MARGEN FINANCIERO BRUTO	1,791,621	3,313,001	3,382,426	4,800,176	6,582,646	68,369,969	1,024,504,188	1,036,986,863
Ingresos por recuperaciones de activos financieros	6,252	7,153	5,515	5,928	6,702	68,611	9,514,563	9,626,730
Gastos por incobrabilidad y desvalorización de activos financieros	105,897	314,858	241,984	528,811	878,369	9,116,051	167,203,406	170,412,059
MARGEN FINANCIERO NETO	1,691,976	3,005,296	3,145,957	4,277,293	5,710,979	59,322,529	866,815,345	876,201,534
Otros ingresos operativos (1)	716,583	2,348,366	3,066,230	4,029,802	5,523,628	31,883,311	411,119,281	431,743,711
Otros gastos operativos (2)	336,475	926,143	945,424	1,351,269	1,721,353	5,460,941	101,057,246	101,314,693
MARGEN DE INTERMEDIACIÓN FINANCIERA	2,072,084	4,427,519	5,266,763	6,955,826	9,513,254	85,744,899	1,176,877,380	1,206,630,552
GASTOS DE TRANSFORMACIÓN	1,860,224	3,536,942	4,162,777	5,471,689	7,319,016	60,651,350	635,423,946	647,563,540
Gastos de personal	657,707	1,276,537	1,458,187	2,018,615	2,760,476	22,156,682	251,629,658	257,781,465
Gastos generales y administrativos (3)	954,553	1,949,332	2,251,029	2,886,122	3,878,198	32,592,739	319,819,185	324,895,759
Aportes al Fondo de Garantía de Depósitos y Protección Bancaria	221,171	278,086	408,934	511,168	613,401	5,311,918	55,943,740	56,732,697
Aportes a la Superintendencia de Bancos y Otras Instituciones Financieras	26,793	32,987	44,627	55,784	66,941	590,011	6,031,363	8,153,619
MARGEN OPERATIVO BRUTO	2,111,860	890,577	1,103,986	1,484,137	2,194,238	25,093,549	541,453,434	559,067,012
Ingresos por bienes realizables	94	18	12	15	18	1,800,252	2,060,865	2,060,865
Ingresos por programas especiales	-	-	-	-	-	-	296	296
Ingresos operativos varios	3,235	4,334	3,513	12,652	22,368	952,814	9,314,596	9,520,800
Gastos por bienes realizables	1,669	1,712	687	858	1,030	4,484	321,801	322,638
Gastos por depreciación, amortización y desvalorización de bienes diversos	-	-	-	-	-	-	-	-
Gastos operativos varios	46,522	61,163	90,086	150,931	190,110	3,374,894	55,045,378	61,268,588
MARGEN OPERATIVO NETO	166,998	832,054	1,016,738	1,345,015	2,025,484	24,467,533	497,462,012	509,057,747
Ingresos extraordinarios	-	-	-	-	-	363,924	2,003,400	2,200,297
Gastos Extraordinarios	8,740	21,078	22,405	29,303	37,695	59,484	8,830,790	8,836,747
RESULTADO BRUTO ANTES DE IMPUESTOS	158,258	810,976	994,333	1,315,712	1,987,789	24,771,973	490,634,622	502,421,297
Impuesto sobre la renta	-	-	-	-	-	3,188,847	139,483,518	142,405,085
RESULTADO NETO	158,258	810,976	994,333	1,315,712	1,924,265	21,583,126	351,151,104	360,016,212
INDICADORES FINANCIEROS (Porcentajes)								
EVALUACIÓN DEL PATRIMONIO								
Índice de Adecuación de Patrimonio Contable (Min. 9%) (4)	11.30	10.61	10.59	13.32	11.56	12.60	13.69	14.20
Coefficiente de Adecuación de Capital (Min. 12%) (5)	13.54	12.16	11.53	14.16	12.16	14.09	15.47	16.17
Otros Activos / [Patrimonio + Gestión Operativa]	41.20	51.67	59.87	69.68	94.70	50.36	28.64	27.40
Activo Improductivo / [Patrimonio + Gestión Operativa]	674.73	1,548.63	1,462.06	926.36	1,281.57	788.53	704.90	677.07
CALIDAD DE ACTIVOS								
Provisión para Cartera de Créditos / Cartera de Créditos Bruta	2.13	2.10	2.05	1.97	1.89	2.05	2.43	2.43
Provisión para Cartera de Créditos / Cartera Inmovilizada Bruta	461.84	384.40	442.35	554.88	936.32	1,246.63	1,492.32	1,456.71
Cartera Inmovilizada Bruta / Cartera de Créditos Bruta	0.46	0.55	0.46	0.35	0.20	0.16	0.16	0.17
Activo Improductivo / Activo Total	38.08	54.69	54.53	52.91	57.45	46.16	46.13	46.13
GESTIÓN ADMINISTRATIVA (6)								
Activo Productivo / Pasivo con Costo (7)	265.91	251.92	235.27	256.98	239.79	228.35	157.08	158.24
Brecha Estructural / Activo Total (7)	38.64	27.32	26.14	28.77	24.81	30.26	19.57	19.82
Gastos de Personal / Captaciones del Público Promedio	3.14	4.33	4.47	4.59	4.67	4.27	3.21	3.24
Gastos Operativos / Captaciones del Público Promedio	4.55	6.50	6.91	6.57	6.56	6.28	4.08	4.08
[Gtos. de Personal + Gtos. Operativos] / Activo Productivo Promedio	12.10	16.55	22.23	21.83	22.44	17.17	11.55	11.57
Otros Ingresos Operativos / Activo Promedio	3.14	6.31	8.71	8.50	8.65	6.09	4.72	4.87
[Gtos. de Personal + Gtos. Operativos] / Ingresos Financieros	69.20	77.25	97.19	91.02	90.39	69.44	48.98	49.20
RENTABILIDAD (6)								
Ingreso por Cartera de Créditos / Cartera de Créditos Promedio	21.25	26.31	27.94	29.01	29.59	28.86	26.53	26.46
Ingreso por Inversiones en Títulos Valores / Inversiones en Títulos Valores Promediac	9.70	10.38	9.13	9.16	9.10	8.76	7.49	7.62
Gastos Financieros / Captaciones Promedio con Costos	9.21	9.21	6.84	6.85	6.60	7.05	4.62	4.73
Margen Financiero Bruto / Activo Promedio	7.80	10.49	9.59	10.10	10.27	12.01	11.44	11.40
Ingresos Extraordinarios / Activo Promedio	-	-	-	-	-	0.06	-	-
Resultado Neto / Activo Promedio	0.69	1.99	2.82	2.77	3.00	3.79	3.92	3.96
Resultado Neto / Patrimonio Promedio	13.64	40.23	84.95	75.41	77.68	76.43	74.87	74.60
LIQUIDEZ								
Disponibilidades / Captaciones del Público	33.25	57.01	54.66	49.19	55.77	44.92	47.17	47.47
[Disponibilidades + Inv.Tit.Vai para Negociar y Disp.para la Venta] / Captaciones del Público	44.73	65.63	61.24	54.54	59.76	48.48	49.39	49.72
Cartera de Créditos Neta / Captaciones del Público	46.86	35.47	37.28	41.32	39.31	50.05	53.93	54.13
Cartera de Créditos Neta / [Captaciones del Público + Inversiones Cedidas]	46.86	35.47	37.28	41.32	39.31	50.05	53.93	54.13
[Capt. Oficiales + Inv. Cedidas Oficiales] / [Captaciones del Público + Inversiones Cedidas]	4.99	4.14	7.79	7.65	7.03	5.58	14.62	14.83
Activos a Corto Plazo / Pasivos a Corto Plazo	32.51	55.80	52.43	47.38	53.82	41.93	46.80	47.21

FUENTE: BALANCE GENERAL DE PUBLICACIÓN

GERENCIA GENERAL DE REGULACIÓN - GERENCIA DE INVESTIGACIÓN Y DESARROLLO ESTADÍSTICO

(1) Incluye: Ingresos por Comisiones por Servicios, Ingresos por Diferencias de Cambio y Operaciones con Derivados, Ingresos por Inversiones en Empresas Filiales y Afiliadas, Ingresos por Inversiones en Sucursales y Ganancia en Inversiones en Títulos Valores.

(2) Incluye: Gastos por Comisiones por Servicios, Gastos por Diferencias de Cambio y Operaciones con Derivados, Gastos por Inversiones en Empresas Filiales y Afiliadas, Gastos por Inversiones en Sucursales y Pérdida en Inversiones en Títulos Valores.

(3) Gastos generales y administrativos excepto (Gastos de personal, Aportes a FOGADE y Aportes a SUEBAN)

(4) [Patrimonio + Gestión Operativa] / Activo Total

(5) Patrimonio Computable / Activos y Operaciones Contingentes Ponderadas en Base a Riesgo

(6) Anualizados, calculados en base a Saldos Promedios

(7) No es anualizado.

CUADRO N° I - 31
SECTOR BANCARIO
BANCA UNIVERSAL
BANCO DE LA FUERZA ARMADA NACIONAL BOLIVARIANA, BANCO UNIVERSAL, C.A. (BANFANB)
EVOLUCIÓN MENSUAL DEL BALANCE GENERAL DE PUBLICACIÓN, ESTADO DE RESULTADOS DE PUBLICACIÓN
E INDICADORES FINANCIEROS, SEGÚN RUBRO
junio - diciembre / 2016 - junio / 2017

R U B R O	2 0 1 6		2 0 1 7			Banca del Estado	Banca Universal y Comercial	Sector Bancario
	junio	diciembre	abril	mayo	junio			
BALANCE GENERAL DE PUBLICACIÓN (Miles de Bolivares)								
ACTIVO								
DISPONIBILIDADES	12,203,766	83,136,966	67,013,304	110,551,904	108,264,295	3,828,829,220	11,006,191,869	11,231,671,970
INVERSIONES EN TÍTULOS VALORES	10,224,757	2,416,157	2,570,901	2,257,595	2,257,586	532,084,140	1,379,670,800	1,408,683,071
CARTERA DE CRÉDITOS	4,489,159	18,627,175	50,894,523	68,093,537	90,511,049	3,700,123,973	12,581,378,899	12,809,484,650
INTERESES Y COMISIONES POR COBRAR	228,400	355,128	1,230,015	1,773,816	2,096,098	46,904,056	153,676,960	156,411,281
INVERSIONES EN EMPRESAS FILIALES, AFILIADAS Y SUCURSALES	-	-	-	-	-	4,523,114	22,475,085	22,475,085
BIENES REALIZABLES	-	-	-	-	-	469,873	881,935	881,935
BIENES DE USO	280,546	469,553	639,831	1,924,735	9,632,880	316,183,961	914,546,044	926,333,947
OTROS ACTIVOS	1,388,236	3,398,455	4,301,563	4,177,164	4,069,047	145,120,511	497,727,090	505,203,178
TOTAL DEL ACTIVO	28,814,864	108,403,434	126,650,137	188,778,751	216,830,955	8,574,238,848	26,556,548,682	27,061,145,117
PASIVO								
CAPTACIONES DEL PÚBLICO	27,134,547	91,419,614	101,589,728	177,777,968	188,958,435	7,261,004,960	23,331,115,498	23,662,889,717
OBLIGACIONES CON EL BCV	-	-	-	-	-	-	-	-
CAPTACIONES Y OBLIGACIONES CON EL BANAVIH	-	-	-	-	-	34,989,874	35,042,985	35,042,985
OTROS FINANCIAMIENTOS OBTENIDOS	-	-	-	-	-	320,634,429	415,998,801	431,225,878
OTRAS OBLIGACIONES POR INTERMEDIACIÓN FINANCIERA	-	-	-	-	-	-	217,718	217,718
INTERESES Y COMISIONES POR PAGAR	397	31	53	8,123	4,515	10,232,736	11,490,870	12,042,464
ACUMULACIONES Y OTROS PASIVOS	964,926	14,790,305	20,409,336	4,187,866	12,536,307	365,183,390	1,024,829,000	1,075,855,446
OBLIGACIONES SUBORDINADAS	-	-	-	-	-	-	-	-
OBLIGACIONES CONVERTIBLES EN CAPITAL	-	-	-	-	-	-	-	-
TOTAL DEL PASIVO	28,099,870	106,209,950	121,999,117	181,973,957	201,499,257	7,992,045,389	24,818,694,872	25,217,274,208
GESTIÓN OPERATIVA	-	-	2,457,536	3,409,500	-	-	-	-
TOTAL DE PATRIMONIO	714,994	2,193,484	2,193,484	3,395,294	15,331,698	582,193,459	1,737,853,810	1,843,870,909
TOTAL DEL PASIVO + PATRIMONIO + GESTIÓN OPERATIVA	28,814,864	108,403,434	126,650,137	188,778,751	216,830,955	8,574,238,848	26,556,548,682	27,061,145,117
CUENTAS DE ORDEN								
CUENTAS CONTINGENTES DEUDORAS	-	-	-	-	60,000	591,563,136	2,102,148,481	2,102,193,879
ACTIVOS DE LOS FIDELICOMISOS	-	-	-	-	-	616,693,170	1,026,695,161	1,042,217,013
OTROS ENCARGOS DE CONFIANZA	-	-	-	-	-	-	2,973,803	2,973,803
CUENTAS DEUDORAS POR OTROS ENCARGOS DE CONFIANZA (Fondo Mutual Habitacional)	-	-	-	-	-	40,770,656	127,176,289	127,279,069
OTRAS CUENTAS DEUDORAS DEL FONDO MUTUAL HABITACIONAL	-	-	-	-	-	147,045	215,606	215,606
OTRAS CUENTAS DE ORDEN DEUDORAS	546,599	3,340,299	4,741,491	6,283,748	6,369,583	7,354,423,791	38,466,492,421	39,098,149,195
OTRAS CUENTAS DE REGISTRO DEUDORAS	-	-	-	-	-	26,591	177,707	178,476
ESTADO DE RESULTADOS DE PUBLICACIÓN (Miles de Bolivares)								
INGRESOS FINANCIEROS	615,131	1,591,673	3,059,470	4,296,300	5,897,696	275,626,290	1,166,797,300	1,184,343,118
GASTOS FINANCIEROS	12,545	8,897	9,177	19,957	44,673	36,012,740	142,293,112	147,356,255
MARGEN FINANCIERO BRUTO	602,586	1,582,776	3,050,293	4,276,343	5,853,023	239,613,550	1,024,504,188	1,036,986,863
Ingresos por recuperaciones de activos financieros	935	3,509	8,909	11,947	12,336	5,425,134	9,514,563	9,626,730
Gastos por incobrabilidad y desvalorización de activos financieros	57,796	274,607	588,933	903,706	1,320,062	44,084,804	167,203,406	170,412,059
MARGEN FINANCIERO NETO	545,725	1,311,678	2,470,269	3,384,584	4,545,297	200,953,880	866,815,345	876,201,534
Otros ingresos operativos (1)	442,016	2,096,962	2,523,876	3,312,152	4,798,823	146,539,527	411,119,281	431,743,711
Otros gastos operativos (2)	8,170	174,657	195,359	241,138	323,172	18,882,843	101,057,246	101,314,693
MARGEN DE INTERMEDIACIÓN FINANCIERA	979,571	3,233,983	4,798,786	6,455,598	9,020,948	328,610,564	1,176,877,380	1,206,630,552
GASTOS DE TRANSFORMACIÓN	573,837	1,466,567	1,971,314	2,552,475	3,655,699	152,384,792	635,423,946	647,563,540
Gastos de personal	177,879	498,230	529,708	801,408	1,014,224	77,999,939	251,629,658	257,781,465
Gastos generales y administrativos (3)	395,958	968,337	1,415,416	1,718,393	2,602,318	72,741,731	319,819,185	324,895,759
Aportes al Fondo de Garantía de Depósitos y Protección Bancaria	-	-	-	-	-	55,943,740	56,732,697	56,732,697
Aportes a la Superintendencia de Bancos y Otras Instituciones Financieras	-	-	26,190	32,674	39,157	1,643,668	8,031,363	8,153,619
MARGEN OPERATIVO BRUTO	405,734	1,767,416	2,827,472	3,903,123	5,365,249	176,225,772	541,453,434	559,067,012
Ingresos por bienes realizables	-	-	-	-	-	31	2,060,865	2,060,865
Ingresos por programas especiales	-	-	-	-	-	-	296	296
Ingresos operativos varios	1,199	39	24	26	25	1,450,747	9,314,596	9,520,800
Gastos por bienes realizables	-	-	-	-	-	108,450	321,801	322,638
Gastos por depreciación, amortización y desvalorización de bienes diversos	-	-	-	-	-	-	-	-
Gastos operativos varios	45,776	289,079	369,725	493,203	613,918	9,627,115	55,045,378	61,268,588
MARGEN OPERATIVO NETO	361,157	1,478,376	2,457,771	3,409,946	4,751,356	167,940,985	497,462,012	509,057,747
Ingresos extraordinarios	-	860	-	-	-	-	2,003,400	2,200,297
Gastos Extraordinarios	189	422	235	446	446	7,485,628	8,830,790	8,836,747
RESULTADO BRUTO ANTES DE IMPUESTOS	360,968	1,478,814	2,457,536	3,409,500	4,750,910	160,455,357	490,634,622	502,421,297
Impuesto sobre la renta	23,758	-	-	-	-	59,087,959	139,483,518	142,405,085
RESULTADO NETO	337,210	1,478,814	2,457,536	3,409,500	4,750,910	101,367,398	351,151,104	360,016,212
INDICADORES FINANCIEROS (Porcentajes)								
Índice de Adecuación de Patrimonio Contable (Min. 9%) (4)	12.13	11.02	9.73	10.54	15.93	15.23	13.69	14.20
Coefficiente de Adecuación de Capital (Min. 12%) (5)	20.17	18.33	17.93	19.55	28.24	17.93	15.47	16.17
Otros Activos / [Patrimonio + Gestión Operativa]	194.16	154.93	92.49	61.39	26.54	24.93	28.64	27.40
Activo Improductivo / [Patrimonio + Gestión Operativa]	1,958.23	3,967.52	1,553.93	1,722.50	798.61	730.16	704.90	677.07
CALIDAD DE ACTIVOS								
Provisión para Cartera de Créditos / Cartera de Créditos Bruta	1.76	1.75	1.75	1.75	1.75	2.48	2.43	2.43
Provisión para Cartera de Créditos / Cartera Inmovilizada Bruta	11,139.81	70,391.74	21,692.93	16,299.24	41,630.06	1,310.60	1,492.32	1,456.71
Cartera Inmovilizada Bruta / Cartera de Créditos Bruta	0.02	0.00	0.01	0.01	0.00	0.19	0.16	0.17
Activo Improductivo / Activo Total	48.59	80.28	57.07	62.09	56.47	49.58	46.13	46.13
GESTIÓN ADMINISTRATIVA (6)								
Activo Productivo / Pasivo con Costo (7)	1,280.43	2,928.38	2,369.15	360.51	271.48	193.68	157.08	158.24
Brecha Estructural / Activo Total (7)	47.39	19.05	41.12	27.39	27.50	24.39	19.57	19.82
Gastos de Personal / Captaciones del Público Promedio	1.17	2.04	1.60	1.71	1.65	3.28	3.21	3.24
Gastos Operativos / Captaciones del Público Promedio	2.61	4.11	4.28	3.67	4.22	3.06	4.08	4.08
[Gtos. de Personal + Gtos. Operativos] / Activo Productivo Promedio	10.36	17.49	16.40	14.55	14.73	9.47	11.55	11.57
Otros Ingresos Operativos / Activo Promedio	2.55	6.46	6.37	6.09	6.72	5.12	4.72	4.87
[Gtos. de Personal + Gtos. Operativos] / Ingresos Financieros	93.29	92.46	63.58	58.65	61.32	54.69	48.98	49.20
RENTABILIDAD (6)								
Ingreso por Cartera de Créditos / Cartera de Créditos Promedio	10.47	19.60	22.16	21.87	21.53	19.16	26.53	26.46
Ingreso por Inversiones en Títulos Valores / Inversiones en Títulos Valores Promedio	8.68	10.39	47.96	49.74	52.26	8.15	7.49	7.62
Gastos Financieros / Captaciones Promedio con Costos	1.71	1.46	1.56	1.00	0.99	5.51	4.62	4.73
Margen Financiero Bruto / Activo Promedio	3.47	5.56	7.70	7.87	8.20	8.29	11.44	11.40
Ingresos Extraordinarios / Activo Promedio	-	-	-	-	-	-	-	-
Resultado Neto / Activo Promedio	1.94	4.62	6.21	6.27	6.65	3.51	3.92	3.96
Resultado Neto / Patrimonio Promedio	98.75	270.35	336.11	341.84	223.99	65.04	74.87	74.60
LIQUIDEZ								
Disponibilidades / Captaciones del Público	44.98	90.94	65.96	62.19	57.30	52.73	47.17	47.47
[Disponibilidades + Inv.Tit.Vai para Negociar y Disp.para la Venta] / Captaciones del Público	81.00	92.57	67.12	62.67	57.75	55.54	49.39	49.72
Cartera de Créditos Neta / Captaciones del Público	16.54	20.38	50.10	38.30	47.90	50.96	53.93	54.13
Cartera de Créditos Neta / [Captaciones del Público + Inversiones Cedidas]	16.54	20.38	50.10	38.30	47.90	50.96	53.93	54.13
[Capt. Oficiales + Inv. Cedidas Oficiales] / [Captaciones del Público + Inversiones Cedidas]	75.79	29.89	31.81	41.74	49.34	38.63	14.62	14.83
Activos a Corto Plazo / Pasivos a Corto Plazo	45.68	91.36	66.16	62.30	57.32	55.88	46.80	47.21

FUENTE: BALANCE GENERAL DE PUBLICACIÓN

GERENCIA GENERAL DE REGULACIÓN - GERENCIA DE INVESTIGACIÓN Y DESARROLLO ESTADÍSTICO

(3) Incluye: Ingresos por Comisiones por Servicios, Ingresos por Diferencias de Cambio y Operaciones con Derivados, Ingresos por Inversiones en Empresas Filiales y Afiliadas, Ingresos por Inversiones en Sucursales y Ganancia en Inversiones en Títulos Valores.

(2) Incluye: Gastos por Comisiones por Servicios, Gastos por Diferencias de Cambio y Operaciones con Derivados, Gastos por Inversiones en Empresas Filiales y Afiliadas, Gastos por Inversiones en Sucursales y Pérdida en Inversiones en Títulos Valores.

(3) Gastos generales y administrativos excepto (Gastos de personal, Aportes a FOGADE y Aportes a SUEBAN)

(4) [Patrimonio + Gestión Operativa] / Activo Total

(5) Patrimonio Computable / Activos y Operaciones Contingentes Ponderadas en Base a Riesgo

(6) Anualizados, calculados en base a Saldos Promedios

(7) No es anualizado.

CUADRO N° I - 33
SECTOR BANCARIO
BANCA UNIVERSAL
DEL SUR BANCO UNIVERSAL, C.A.
EVOLUCIÓN MENSUAL DEL BALANCE GENERAL DE PUBLICACIÓN, ESTADO DE RESULTADOS DE PUBLICACIÓN
E INDICADORES FINANCIEROS, SEGÚN RUBRO
junio - diciembre / 2016 - junio / 2017

R U B R O	2 0 1 6		2 0 1 7		Estrato Pequeño	Banca Universal y Comercial	Sector Bancario	
	junio	diciembre	abril	mayo				junio
BALANCE GENERAL DE PUBLICACIÓN (Miles de Bolívars)								
ACTIVO								
DISPONIBILIDADES	8,437,060	30,619,598	31,124,803	39,996,400	55,711,881	712,982,136	11,006,191,869	11,231,671,970
INVERSIONES EN TÍTULOS VALORES	8,405,369	12,508,998	13,541,399	15,073,890	14,048,026	129,232,342	1,379,670,800	1,408,683,071
CARTERA DE CRÉDITOS	15,151,569	27,240,504	48,799,403	61,001,948	77,008,233	794,454,395	12,581,378,899	12,809,484,650
INTERESES Y COMISIONES POR COBRAR	310,600	479,284	824,438	748,215	828,915	7,068,106	153,676,960	156,411,281
INVERSIONES EN EMPRESAS FILIALES, AFILIADAS Y SUCURSALES	-	-	-	-	-	-	22,475,085	22,475,085
BIENES REALIZABLES	229	127	95	87	79	766	881,935	881,935
BIENES DE USO	320,024	382,603	4,731,645	4,734,982	4,902,337	58,375,765	914,546,044	926,333,947
OTROS ACTIVOS	347,460	1,090,232	2,891,792	1,723,706	2,261,359	51,707,586	497,727,090	505,203,178
TOTAL DEL ACTIVO	32,972,311	72,321,346	101,913,575	123,279,228	154,760,830	1,753,821,096	26,556,548,682	27,061,145,117
PASIVO								
CAPTACIONES DEL PÚBLICO	29,183,057	64,738,170	86,753,734	108,929,199	136,807,225	1,587,188,200	23,331,115,498	23,662,889,717
OBLIGACIONES CON EL BCV	-	-	-	-	-	-	-	-
CAPTACIONES Y OBLIGACIONES CON EL BANAVIH	1,337	1,398	1,436	1,438	1,467	4,526	35,042,985	35,042,985
OTROS FINANCIAMIENTOS OBTENIDOS	126,997	695,281	1,081,105	1,194,691	2,230,970	4,751,766	415,998,801	431,225,878
OTRAS OBLIGACIONES POR INTERMEDIACIÓN FINANCIERA	-	-	-	-	-	2,572	217,718	217,718
INTERESES Y COMISIONES POR PAGAR	4,366	3,714	7,656	34,760	48,958	264,784	11,490,870	12,042,464
ACUMULACIONES Y OTROS PASIVOS	963,572	3,103,498	5,195,163	3,597,538	5,460,824	58,940,344	1,024,829,000	1,075,855,446
OBLIGACIONES SUBORDINADAS	-	-	-	-	-	-	-	-
OBLIGACIONES CONVERTIBLES EN CAPITAL	-	-	-	-	-	-	-	-
TOTAL DEL PASIVO	30,279,329	68,542,061	93,039,094	113,757,626	144,549,444	1,651,152,192	24,818,694,872	25,217,274,208
GESTIÓN OPERATIVA	-	-	1,241,093	1,891,509	-	-	-	-
TOTAL DE PATRIMONIO	2,692,982	3,779,285	7,633,388	7,630,093	10,211,386	102,668,904	1,737,853,810	1,843,870,909
TOTAL DEL PASIVO + PATRIMONIO + GESTIÓN OPERATIVA	32,972,311	72,321,346	101,913,575	123,279,228	154,760,830	1,753,821,096	26,556,548,682	27,061,145,117
CUENTAS DE ORDEN								
CUENTAS CONTINGENTES DEUDORAS	1,128,216	1,713,122	6,467,698	8,679,463	7,969,706	105,911,866	2,102,148,481	2,102,193,879
ACTIVOS DE LOS FIDEICOMISOS	941,770	994,036	1,718,928	1,976,293	2,118,318	25,569,790	1,026,695,166	1,042,217,013
OTROS ENCARGOS DE CONFIANZA	-	-	-	-	-	-	2,973,803	2,973,803
CUENTAS DEUDORAS POR OTROS ENCARGOS DE CONFIANZA (Fondo Mutual Habitacional)	2,357,180	2,827,545	4,143,493	4,374,312	4,509,244	7,874,261	127,176,289	127,279,069
OTRAS CUENTAS DEUDORAS DEL FONDO MUTUAL HABITACIONAL	5,306	4,859	4,875	4,844	4,582	11,466	215,606	215,606
OTRAS CUENTAS DE ORDEN DEUDORAS	72,353,994	429,890,915	471,776,671	496,378,614	553,739,498	2,955,994,987	38,466,492,421	39,098,149,195
OTRAS CUENTAS DE REGISTRO DEUDORAS	14,053	14,512	13,339	12,868	12,916	13,316	177,707	178,476
ESTADO DE RESULTADOS DE PUBLICACIÓN (Miles de Bolívars)								
INGRESOS FINANCIEROS	2,050,021	3,316,646	3,986,634	5,616,519	7,598,120	78,847,721	1,166,797,300	1,184,343,118
GASTOS FINANCIEROS	650,077	750,549	609,015	813,184	1,050,335	10,477,752	142,293,112	147,356,255
MARGEN FINANCIERO BRUTO	1,399,944	2,566,097	3,377,619	4,803,335	6,547,785	68,369,969	1,024,504,188	1,036,986,863
Ingresos por recuperaciones de activos financieros	10,035	13,612	6,599	7,213	8,280	68,611	9,514,563	9,626,730
Gastos por incoobrabilidad y desvalorización de activos financieros	81,740	236,376	418,812	630,975	929,708	9,116,051	167,203,406	170,412,059
MARGEN FINANCIERO NETO	1,328,239	2,343,333	2,965,406	4,179,573	5,626,357	59,322,529	866,815,345	876,201,534
Otros ingresos operativos (1)	502,033	1,160,453	1,263,000	1,740,262	2,137,401	31,883,911	411,119,281	431,743,711
Otros gastos operativos (2)	293,746	586,400	537,958	636,118	785,679	5,460,941	101,057,246	101,314,693
MARGEN DE INTERMEDIACIÓN FINANCIERA	1,536,526	2,917,386	3,690,448	5,283,717	6,978,079	85,744,899	1,176,877,380	1,206,630,552
GASTOS DE TRANSFORMACIÓN	1,150,353	1,970,518	2,283,289	3,058,020	3,881,438	60,651,350	635,423,946	647,563,540
Gastos de personal	355,678	742,722	916,313	1,247,023	1,604,280	22,156,682	251,629,658	257,781,465
Gastos generales y administrativos (3)	611,656	1,012,040	1,056,626	1,423,071	1,811,655	32,592,739	319,819,185	324,895,759
Aportes al Fondo de Garantía de Depósitos y Protección Bancaria	163,130	189,884	275,702	344,616	413,530	5,311,918	55,943,740	56,732,697
Aportes a la Superintendencia de Bancos y Otras Instituciones Financieras	19,889	25,872	34,648	43,310	51,973	590,011	8,031,363	8,153,619
MARGEN OPERATIVO BRUTO	386,173	946,866	1,407,159	2,225,697	3,096,641	25,093,549	541,453,434	559,067,012
Ingresos por bienes realizables	124,323	182,993	40,005	40,008	40,220	1,800,252	2,060,865	2,060,865
Ingresos por programas especiales	-	-	-	-	-	296	296	296
Ingresos operativos varios	3,703	26,157	79,543	100,615	121,236	952,814	9,314,596	9,520,800
Gastos por bienes realizables	4,416	7,483	2,942	2,960	3,179	4,484	321,801	322,638
Gastos por depreciación, amortización y desvalorización de bienes diversos	-	-	-	-	-	-	-	-
Gastos operativos varios	52,039	66,915	116,792	170,473	216,497	3,374,894	55,045,378	61,268,588
MARGEN OPERATIVO NETO	457,744	1,081,620	1,406,973	2,192,887	3,038,421	24,467,533	497,462,012	509,057,747
Ingresos extraordinarios	-	-	-	-	-	363,924	2,003,400	2,200,297
Gastos Extraordinarios	1,511	7,504	2,742	10,240	10,538	59,484	8,830,790	8,836,747
RESULTADO BRUTO ANTES DE IMPUESTOS	456,233	1,074,116	1,404,231	2,182,647	3,027,883	24,771,973	490,634,622	502,421,297
Impuesto sobre la renta	81,781	228,034	163,138	291,138	435,383	3,188,847	139,483,518	142,405,085
RESULTADO NETO	374,452	846,082	1,241,093	1,891,509	2,592,500	21,583,126	351,151,104	360,016,212
INDICADORES FINANCIEROS (Porcentajes)								
EVALUACIÓN DEL PATRIMONIO								
Índice de Adecuación de Patrimonio Contable (Min. 9%) (4)	16.64	14.04	16.69	15.84	13.98	12.60	13.69	14.20
Coefficiente de Adecuación de Capital (Min. 12%) (5)	19.63	14.60	17.80	16.75	14.74	14.09	15.47	16.17
Otros Activos / [Patrimonio + Gestión Operativa]	12.90	28.85	32.59	18.10	22.15	50.36	28.64	27.40
Activo Improductivo / [Patrimonio + Gestión Operativa]	339.09	848.37	433.26	480.98	606.42	788.53	704.90	677.07
CALIDAD DE ACTIVOS								
Provisión para Cartera de Créditos / Cartera de Créditos Bruta	2.01	1.91	2.36	2.32	2.31	2.05	2.43	2.43
Provisión para Cartera de Créditos / Cartera Inmovilizada Bruta	959.15	1,095.78	1,400.23	2,098.55	2,792.61	1,246.63	1,492.32	1,456.71
Cartera Inmovilizada Bruta / Cartera de Créditos Bruta	0.21	0.17	0.17	0.11	0.08	0.16	0.16	0.17
Activo Improductivo / Activo Total	27.69	44.33	37.73	37.15	40.01	46.16	46.13	46.13
GESTIÓN ADMINISTRATIVA (6)								
Activo Productivo / Pasivo con Costo (7)	145.06	108.90	142.46	133.77	129.11	228.35	157.08	158.24
Brecha Estructural / Activo Total (7)	22.46	4.55	18.56	15.87	13.53	30.26	19.57	19.82
Gastos de Personal / Captaciones del Público Promedio	2.16	3.21	3.67	3.71	3.62	4.27	3.21	3.24
Gastos Operativos / Captaciones del Público Promedio	3.71	4.75	4.23	4.24	4.09	6.28	4.08	4.08
[Gtos. de Personal + Gtos. Operativos] / Activo Productivo Promedio	8.29	10.84	11.57	11.54	11.22	17.17	11.55	11.57
Otros Ingresos Operativos / Activo Promedio	3.42	5.22	4.91	4.97	4.60	6.09	4.72	4.87
[Gtos. de Personal + Gtos. Operativos] / Ingresos Financieros	47.19	50.72	49.49	47.54	44.96	69.44	48.98	49.20
RENTABILIDAD (6)								
Ingreso por Cartera de Créditos / Cartera de Créditos Promedio	21.77	27.22	28.95	29.77	30.13	28.86	26.53	26.46
Ingreso por Inversiones en Títulos Valores / Inversiones en Títulos Valores Promedici	10.88	11.68	10.09	9.96	9.99	8.76	7.49	7.62
Gastos Financieros / Captaciones Promedio con Costos	6.94	7.23	4.59	4.58	4.52	7.05	4.62	4.73
Margen Financiero Bruto / Activo Promedio	7.60	10.36	12.00	12.68	13.09	12.01	11.44	11.40
Ingresos Extraordinarios / Activo Promedio	-	-	-	-	-	0.06	-	-
Resultado Neto / Activo Promedio	2.03	3.19	4.41	4.99	5.18	3.79	3.92	3.96
Resultado Neto / Patrimonio Promedio	31.66	49.55	82.87	90.51	90.05	76.43	74.87	74.60
LIQUIDEZ								
Disponibilidades / Captaciones del Público	28.91	47.30	35.88	36.72	40.72	44.92	47.17	47.47
[Disponibilidades + Inv.Tit.Val para Negociar y Disp. para la Venta] / Captaciones del Público	47.67	60.89	45.89	44.78	47.09	48.48	49.39	49.72
Cartera de Créditos Neta / Captaciones del Público	51.92	42.08	56.25	56.00	56.29	50.05	53.93	54.13
Cartera de Créditos Neta / [Captaciones del Público + Inversiones Cedidas]	51.92	42.08	56.25	56.00	56.29	50.05	53.93	54.13
[Capt. Oficiales + Inv. Cedidas Oficiales] / [Captaciones del Público + Inversiones Cedidas]	11.81	13.79	12.57	11.79	11.34	5.58	14.62	14.83
Activos a Corto Plazo / Pasivos a Corto Plazo	27.18	46.52	33.51	35.29	38.61	41.93	46.80	47.21

FUENTE: BALANCE GENERAL DE PUBLICACIÓN

GERENCIA GENERAL DE REGULACIÓN - GERENCIA DE INVESTIGACIÓN Y DESARROLLO ESTADÍSTICO

(3) Incluye: Ingresos por Comisiones por Servicios, Ingresos por Diferencias de Cambio y Operaciones con Derivados, Ingresos por Inversiones en Empresas Filiales y Afiliadas, Ingresos por Inversiones en Sucursales y Ganancia en Inversiones en Títulos Valores.

(2) Incluye: Gastos por Comisiones por Servicios, Gastos por Diferencias de Cambio y Operaciones con Derivados, Gastos por Inversiones en Empresas Filiales y Afiliadas, Gastos por Inversiones en Sucursales y Pérdida en Inversiones en Títulos Valores.

(3) Gastos generales y administrativos excepto (Gastos de personal, Aportes a FOGADE y Aportes a SUEBAN)

(4) [Patrimonio + Gestión Operativa] / Activo Total

(5) Patrimonio Computable / Activos y Operaciones Contingentes Ponderadas en Base a Riesgo

(6) Anualizados, calculados en base a Saldos Promedios

(7) No es anualizado.

CUADRO N° I - 34
SECTOR BANCARIO
BANCA UNIVERSAL
100% BANCO, BANCO UNIVERSAL, C.A.
EVOLUCIÓN MENSUAL DEL BALANCE GENERAL DE PUBLICACIÓN, ESTADO DE RESULTADOS DE PUBLICACIÓN
E INDICADORES FINANCIEROS, SEGÚN RUBRO
junio - diciembre / 2016 - junio / 2017

R U B R O	2 0 1 6		2 0 1 7			Estrato Pequeño	Banca Universal y Comercial	Sector Bancario
	junio	diciembre	abril	mayo	junio			
BALANCE GENERAL DE PUBLICACIÓN (Miles de Bolívares)								
ACTIVO								
DISPONIBILIDADES	7,864,780	20,253,478	32,580,087	34,516,535	41,127,156	712,982,136	11,006,191,869	11,231,671,970
INVERSIONES EN TÍTULOS VALORES	3,563,055	9,888,127	9,338,182	11,533,221	10,855,397	129,232,342	1,379,670,800	1,408,683,071
CARTERA DE CRÉDITOS	19,811,135	28,340,055	37,703,282	48,260,034	58,153,496	794,454,395	12,581,378,899	12,809,484,650
INTERESES Y COMISIONES POR COBRAR	343,372	487,523	567,811	689,032	638,806	7,068,106	153,676,960	156,411,281
INVERSIONES EN EMPRESAS FILIALES, AFILIADAS Y SUCURSALES	-	-	-	-	-	-	22,475,085	22,475,085
BIENES REALIZABLES	-	-	-	-	-	766	881,935	881,935
BIENES DE USO	391,238	802,831	971,355	4,611,272	4,635,052	58,375,765	914,546,044	926,333,947
OTROS ACTIVOS	383,133	740,397	923,329	1,961,045	2,071,444	51,707,586	497,727,090	505,203,178
TOTAL DEL ACTIVO	32,356,713	60,512,411	82,084,046	101,571,139	117,481,351	1,753,821,096	26,556,548,682	27,061,145,117
PASIVO								
CAPTACIONES DEL PÚBLICO	28,309,281	55,413,914	75,103,941	90,071,865	104,114,676	1,587,188,200	23,331,115,498	23,662,889,717
OBLIGACIONES CON EL BCV	-	-	-	-	-	-	-	-
CAPTACIONES Y OBLIGACIONES CON EL BANAVIH	-	-	-	-	-	4,526	35,042,985	35,042,985
OTROS FINANCIAMIENTOS OBTENIDOS	300,000	-	-	-	-	4,751,766	415,998,801	431,225,871
OTRAS OBLIGACIONES POR INTERMEDIACIÓN FINANCIERA	-	-	-	-	-	2,572	217,718	217,718
INTERESES Y COMISIONES POR PAGAR	9,143	15,758	14,476	9,167	12,567	264,784	11,490,870	12,042,464
ACUMULACIONES Y OTROS PASIVOS	1,405,838	2,036,994	3,039,192	3,915,627	5,564,386	58,940,344	1,024,829,000	1,075,855,446
OBLIGACIONES SUBORDINADAS	-	-	-	-	-	-	-	-
OBLIGACIONES CONVERTIBLES EN CAPITAL	-	-	-	-	-	-	-	-
TOTAL DEL PASIVO	30,024,262	57,466,666	78,157,609	93,996,659	109,691,629	1,651,152,192	24,818,694,872	25,217,274,208
GESTIÓN OPERATIVA	-	-	964,583	1,150,850	-	-	-	-
TOTAL DE PATRIMONIO	2,332,451	3,045,745	2,961,854	6,423,630	7,789,722	102,668,904	1,737,853,810	1,843,870,909
TOTAL DEL PASIVO + PATRIMONIO + GESTIÓN OPERATIVA	32,356,713	60,512,411	82,084,046	101,571,139	117,481,351	1,753,821,096	26,556,548,682	27,061,145,117
CUENTAS DE ORDEN								
CUENTAS CONTINGENTES DEUDORAS	990,502	1,896,106	3,076,570	4,500,865	3,468,570	105,911,866	2,102,148,481	2,102,193,879
ACTIVOS DE LOS FIDEICOMISOS	1,942,130	2,955,030	5,820,420	5,849,245	7,037,178	25,569,790	1,026,695,166	1,042,217,013
OTROS ENCARGOS DE CONFIANZA	-	-	-	-	-	-	2,973,803	2,973,803
CUENTAS DEUDORAS POR OTROS ENCARGOS DE CONFIANZA (Fondo Mutual Habitacional)	-	-	-	-	-	7,874,261	127,176,289	127,279,069
OTRAS CUENTAS DEUDORAS DEL FONDO MUTUAL HABITACIONAL	-	-	-	-	-	11,466	215,606	215,606
OTRAS CUENTAS DE ORDEN DEUDORAS	35,495,781	57,885,160	62,492,663	72,360,197	80,433,953	2,955,994,987	38,466,492,421	39,098,149,195
OTRAS CUENTAS DE REGISTRO DEUDORAS	-	-	-	-	-	13,316	177,707	178,476
ESTADO DE RESULTADOS DE PUBLICACIÓN (Miles de Bolívares)								
INGRESOS FINANCIEROS	2,503,492	3,606,112	3,576,836	4,937,409	6,511,634	78,847,721	1,166,797,300	1,184,343,118
GASTOS FINANCIEROS	323,762	465,150	360,644	474,825	606,422	10,477,752	142,293,112	147,356,255
MARGEN FINANCIERO BRUTO	2,179,730	3,140,962	3,216,192	4,462,584	5,905,092	68,369,969	1,024,504,188	1,036,986,863
Ingresos por recuperaciones de activos financieros	12,875	3,040	474	811	941	68,661	9,514,563	9,626,730
Gastos por incoobrabilidad y desvalorización de activos financieros	124,629	173,106	166,539	354,722	530,942	9,116,051	167,203,406	170,412,059
MARGEN FINANCIERO NETO	2,067,976	2,970,896	3,050,127	4,108,673	5,375,091	59,322,529	866,815,345	876,201,534
Otros ingresos operativos (1)	458,841	1,216,984	1,816,493	2,294,700	2,744,627	31,883,311	411,119,281	431,743,711
Otros gastos operativos (2)	45,340	68,622	106,247	108,621	108,296	5,460,941	101,057,246	101,314,693
MARGEN DE INTERMEDIACIÓN FINANCIERA	2,481,477	4,119,258	4,760,373	6,294,752	8,011,422	85,744,899	1,176,877,380	1,206,630,552
GASTOS DE TRANSFORMACIÓN	1,670,368	2,864,226	3,078,723	4,179,184	5,393,429	60,651,350	635,423,946	647,563,540
Gastos de personal	720,668	1,330,608	1,433,133	1,969,324	2,455,482	22,156,682	251,629,658	257,781,465
Gastos generales y administrativos (3)	795,176	1,339,075	1,372,076	1,867,967	2,527,676	32,592,739	319,819,185	324,895,759
Aportes al Fondo de Garantía de Depósitos y Protección Bancaria	135,895	168,489	242,592	303,240	363,888	5,311,918	55,943,740	56,732,697
Aportes a la Superintendencia de Bancos y Otras Instituciones Financieras	18,629	26,054	30,922	38,653	46,383	590,011	8,031,363	8,153,619
MARGEN OPERATIVO BRUTO	811,109	1,255,032	1,681,650	2,115,568	2,617,993	25,093,549	541,453,434	559,067,012
Ingresos por bienes realizables	-	-	-	-	-	1,800,252	2,060,865	2,060,865
Ingresos por programas especiales	-	-	-	-	-	296	296	296
Ingresos operativos varios	8,173	5,882	4,188	4,189	13,903	952,814	9,314,596	9,520,800
Gastos por bienes realizables	-	-	-	-	-	4,484	321,801	322,638
Gastos por depreciación, amortización y desvalorización de bienes diversos	-	-	-	-	-	-	-	-
Gastos operativos varios	126,317	536,261	719,755	967,407	1,264,406	3,374,894	55,045,378	61,268,588
MARGEN OPERATIVO NETO	692,965	724,653	966,083	1,152,350	1,367,490	24,467,533	497,462,012	509,057,747
Ingresos extraordinarios	-	-	-	-	-	363,924	2,003,400	2,200,297
Gastos Extraordinarios	800	900	1,500	1,500	1,500	59,484	8,830,790	8,836,747
RESULTADO BRUTO ANTES DE IMPUESTOS	692,165	723,753	964,583	1,150,850	1,365,990	24,771,973	490,634,622	502,421,297
Impuesto sobre la renta	95,999	73,000	-	-	-	3,188,847	139,483,518	142,405,085
RESULTADO NETO	596,166	650,753	964,583	1,150,850	1,365,990	21,583,126	351,151,104	360,016,212
INDICADORES FINANCIEROS (Porcentajes)								
EVALUACIÓN DEL PATRIMONIO								
Índice de Adecuación de Patrimonio Contable (Min. 9%) (4)	11.90	10.71	10.66	14.47	12.74	12.60	13.69	14.20
Coefficiente de Adecuación de Capital (Min. 12%) (5)	13.51	12.23	12.23	16.32	14.43	14.09	15.47	16.17
Otros Activos / [Patrimonio + Gestión Operativa]	16.43	24.31	23.52	25.89	26.59	50.36	28.64	27.40
Activo Improductivo / [Patrimonio + Gestión Operativa]	368.00	713.03	873.90	539.48	598.03	788.53	704.90	677.07
CALIDAD DE ACTIVOS								
Provisión para Cartera de Créditos / Cartera de Créditos Bruta	1.97	1.94	1.89	1.86	1.84	2.05	2.43	2.43
Provisión para Cartera de Créditos / Cartera Inmovilizada Bruta	2,341.53	5,829.25	5,311.11	6,350.39	7,286.53	1,246.63	1,492.32	1,456.71
Cartera Inmovilizada Bruta / Cartera de Créditos Bruta	0.08	0.03	0.04	0.03	0.03	0.16	0.16	0.17
Activo Improductivo / Activo Total	26.53	35.89	41.80	40.23	39.65	46.16	46.13	46.13
GESTIÓN ADMINISTRATIVA (6)								
Activo Productivo / Pasivo con Costo (7)	122.12	114.89	113.84	123.88	129.93	228.35	157.08	158.24
Brecha Estructural / Activo Total (7)	13.31	8.31	7.08	11.52	13.90	30.26	19.57	19.82
Gastos de Personal / Captaciones del Público Promedio	4.75	6.25	6.82	6.99	6.75	4.27	3.21	3.24
Gastos Operativos / Captaciones del Público Promedio	5.24	6.50	6.53	6.63	6.95	6.28	4.08	4.08
[Gtos. de Personal + Gtos. Operativos] / Activo Productivo Promedio	12.77	16.45	19.20	19.74	19.89	17.17	11.55	11.57
Otros Ingresos Operativos / Activo Promedio	2.76	4.63	7.90	7.40	6.84	6.09	4.72	4.87
[Gtos. de Personal + Gtos. Operativos] / Ingresos Financieros	60.55	68.51	78.43	77.72	76.53	69.44	48.98	49.20
RENTABILIDAD (6)								
Ingreso por Cartera de Créditos / Cartera de Créditos Promedio	20.19	22.97	23.05	22.78	22.32	28.86	26.53	26.46
Ingreso por Inversiones en Títulos Valores / Inversiones en Títulos Valores Promedici	9.26	10.32	9.70	9.29	9.18	8.76	7.49	7.62
Gastos Financieros / Captaciones Promedio con Costos	3.27	3.69	2.93	2.92	2.94	7.05	4.62	4.73
Margen Financiero Bruto / Activo Promedio	12.90	14.59	13.95	14.37	14.64	12.01	11.44	11.40
Ingresos Extraordinarios / Activo Promedio	-	-	-	-	-	0.06	-	-
Resultado Neto / Activo Promedio	3.53	3.42	4.18	3.70	3.39	3.79	3.92	3.96
Resultado Neto / Patrimonio Promedio	59.86	59.22	95.59	76.86	65.16	76.43	74.87	74.60
LIQUIDEZ								
Disponibilidades / Captaciones del Público	27.78	36.55	43.38	38.32	39.50	44.92	47.17	47.47
[Disponibilidades + Inv.Tit.Val.para Negociar y Disp.para la Venta] / Captaciones del Público	30.58	45.50	40.92	41.75	41.75	48.48	49.39	49.72
Cartera de Créditos Neta / Captaciones del Público	69.98	51.14	50.20	53.58	55.86	50.05	53.93	54.13
Cartera de Créditos Neta / [Captaciones del Público + Inversiones Cedidas]	69.98	51.14	50.20	53.58	55.86	50.05	53.93	54.13
[Capt. Oficiales + Inv. Cedidas Oficiales] / [Captaciones del Público + Inversiones Cedidas]	21.17	12.19	18.77	15.54	14.65	5.58	14.62	14.83
Activos a Corto Plazo / Pasivos a Corto Plazo	26.58	35.96	40.99	37.32	38.67	41.93	46.80	47.21

FUENTE: BALANCE GENERAL DE PUBLICACIÓN

GERENCIA GENERAL DE REGULACIÓN - GERENCIA DE INVESTIGACIÓN Y DESARROLLO ESTADÍSTICO

(1) Incluye: Ingresos por Comisiones por Servicios, Ingresos por Diferencias de Cambio y Operaciones con Derivados, Ingresos por Inversiones en Empresas Filiales y Afiliadas, Ingresos por Inversiones en Sucursales y Ganancia en Inversiones en Títulos Valores.

(2) Incluye: Gastos por Comisiones por Servicios, Gastos por Diferencias de Cambio y Operaciones con Derivados, Gastos por Inversiones en Empresas Filiales y Afiliadas, Gastos por Inversiones en Sucursales y Pérdida en Inversiones en Títulos Valores.

(3) Gastos generales y administrativos excepto (Gastos de personal, Aportes a FOGADE y Aportes a SUEBAN)

(4) [Patrimonio + Gestión Operativa] / Activo Total

(5) Patrimonio Computable / Activos y Operaciones Contingentes Ponderadas en Base a Riesgo

(6) Anualizados, calculados en base a Saldos Promedios

(7) No es anualizado.

CUADRO N° I - 35
SECTOR BANCARIO
BANCA UNIVERSAL
CITIBANK, N.A. BANCO UNIVERSAL
EVOLUCIÓN MENSUAL DEL BALANCE GENERAL DE PUBLICACIÓN, ESTADO DE RESULTADOS DE PUBLICACIÓN
E INDICADORES FINANCIEROS, SEGÚN RUBRO
junio - diciembre / 2016 - junio / 2017

R U B R O	2 0 1 6		2 0 1 7			Estrato Pequeño	Banca Universal y Comercial	Sector Bancario
	junio	diciembre	abril	mayo	junio			
BALANCE GENERAL DE PUBLICACIÓN (Miles de Bolívares)								
ACTIVO								
DISPONIBILIDADES	8,683,329	15,935,842	25,228,502	24,211,861	22,220,902	712,982,136	11,006,191,869	11,231,671,970
INVERSIONES EN TÍTULOS VALORES	5,918,346	9,085,598	11,136,675	12,558,388	13,362,487	129,232,342	1,379,670,800	1,408,683,071
CARTERA DE CRÉDITOS	7,648,212	9,754,929	11,281,528	12,037,560	13,434,924	794,454,395	12,581,378,899	12,809,484,650
INTERESES Y COMISIONES POR COBRAR	224,043	242,348	268,454	304,905	330,934	7,068,106	153,676,960	156,411,281
INVERSIONES EN EMPRESAS FILIALES, AFILIADAS Y SUCURSALES	-	-	-	-	-	-	22,475,085	22,475,085
BIENES REALIZABLES	550	250	50	-	-	766	881,935	881,935
BIENES DE USO	64,274	213,871	240,511	2,665,400	2,675,191	58,375,765	914,546,044	926,333,947
OTROS ACTIVOS	191,351	216,536	419,701	382,476	450,983	51,707,586	497,727,090	505,203,178
TOTAL DEL ACTIVO	22,730,105	35,449,374	48,575,421	52,160,590	52,475,421	1,753,821,096	26,556,548,682	27,061,145,117
PASIVO								
CAPTACIONES DEL PÚBLICO	19,780,671	31,502,485	44,735,339	45,922,113	46,454,096	1,587,188,200	23,331,115,498	23,662,889,717
OBLIGACIONES CON EL BCV	-	-	-	-	-	-	-	-
CAPTACIONES Y OBLIGACIONES CON EL BANAVIH	-	6	105	483	-	4,526	35,042,985	35,042,985
OTROS FINANCIAMIENTOS OBTENIDOS	32,900	6,483	4,131	4,191	4,225	4,751,766	415,998,801	431,225,878
OTRAS OBLIGACIONES POR INTERMEDIACIÓN FINANCIERA	-	-	-	-	-	2,572	217,718	217,718
INTERESES Y COMISIONES POR PAGAR	147	149	187	147	176	264,784	11,490,870	12,042,464
ACUMULACIONES Y OTROS PASIVOS	1,422,356	1,519,281	1,456,323	1,565,463	1,603,973	58,940,344	1,024,829,000	1,075,855,446
OBLIGACIONES SUBORDINADAS	-	-	-	-	-	-	-	-
OBLIGACIONES CONVERTIBLES EN CAPITAL	-	-	-	-	-	-	-	-
TOTAL DEL PASIVO	21,236,074	33,028,404	46,196,085	47,492,397	48,062,470	1,651,152,192	24,818,694,872	25,217,274,208
GESTIÓN OPERATIVA	-	-	32,096	(84,017)	-	-	-	-
TOTAL DE PATRIMONIO	1,494,031	2,420,970	2,347,240	4,752,210	4,412,951	102,668,904	1,737,853,810	1,843,870,909
TOTAL DEL PASIVO + PATRIMONIO + GESTIÓN OPERATIVA	22,730,105	35,449,374	48,575,421	52,160,590	52,475,421	1,753,821,096	26,556,548,682	27,061,145,117
CUENTAS DE ORDEN								
CUENTAS CONTINGENTES DEUDORAS	1,777,683	1,647,960	2,305,738	2,736,035	2,843,213	105,911,866	2,102,148,481	2,102,193,879
ACTIVOS DE LOS FIDEICOMISOS	12,272	4	4	4	4	25,569,790	1,026,695,166	1,042,217,013
OTROS ENCARGOS DE CONFIANZA	-	-	-	-	-	-	2,973,803	2,973,803
CUENTAS DEUDORAS POR OTROS ENCARGOS DE CONFIANZA (Fondo Mutual Habitacional)	54,078	49,023	57,906	80,342	102,515	7,874,261	127,176,289	127,279,069
OTRAS CUENTAS DEUDORAS DEL FONDO MUTUAL HABITACIONAL	5,838	6,093	6,412	6,570	6,733	11,466	215,606	215,606
OTRAS CUENTAS DE ORDEN DEUDORAS	12,413,093	14,635,875	10,042,491	10,391,259	10,927,918	2,955,994,987	38,466,492,421	39,098,149,195
OTRAS CUENTAS DE REGISTRO DEUDORAS	-	-	-	-	-	13,316	177,707	178,476
ESTADO DE RESULTADOS DE PUBLICACIÓN (Miles de Bolívares)								
INGRESOS FINANCIEROS	804,964	1,145,771	1,056,461	1,362,344	1,701,341	78,847,721	1,166,797,300	1,184,343,118
GASTOS FINANCIEROS	80,531	93,448	82,535	107,815	135,332	10,477,752	142,293,112	147,356,255
MARGEN FINANCIERO BRUTO	724,433	1,052,323	973,926	1,254,529	1,566,009	68,369,969	1,024,504,188	1,036,986,863
Ingresos por recuperaciones de activos financieros	5,806	10,056	3,739	5,257	6,676	68,611	9,514,563	9,626,730
Gastos por incoobrabilidad y desvalorización de activos financieros	135,127	30,074	-	12,306	85,679	9,116,051	167,203,406	170,412,059
MARGEN FINANCIERO NETO	595,112	1,032,305	977,665	1,247,480	1,489,006	59,322,529	866,815,345	876,201,534
Otros ingresos operativos (1)	524,730	820,965	565,811	654,390	1,062,860	31,883,311	411,119,281	431,743,711
Otros gastos operativos (2)	26,719	48,302	43,637	53,769	63,323	5,460,941	101,057,246	101,314,693
MARGEN DE INTERMEDIACIÓN FINANCIERA	1,093,123	1,804,968	1,499,839	1,848,101	2,488,543	85,744,899	1,176,877,380	1,206,630,552
GASTOS DE TRANSFORMACIÓN	844,906	1,705,476	1,496,984	1,949,664	2,503,018	60,651,350	635,423,946	647,563,540
Gastos de personal	476,611	1,013,108	729,640	919,762	1,182,466	22,156,682	251,629,658	257,781,465
Gastos generales y administrativos (3)	271,157	528,246	592,329	811,133	1,058,030	32,592,739	319,819,185	324,895,759
Aportes al Fondo de Garantía de Depósitos y Protección Bancaria	86,839	145,800	156,319	195,399	234,478	5,311,918	55,943,740	56,732,697
Aportes a la Superintendencia de Bancos y Otras Instituciones Financieras	10,299	18,322	18,696	23,370	28,044	590,011	8,031,363	8,153,619
MARGEN OPERATIVO BRUTO	248,217	99,492	2,855	(101,563)	(14,475)	25,093,549	541,453,434	559,067,012
Ingresos por bienes realizables	-	-	-	-	-	1,800,252	2,060,865	2,060,865
Ingresos por programas especiales	208	290	196	228	296	296	296	-
Ingresos operativos varios	2,477	5,237	87,648	87,688	148,393	952,814	9,314,596	9,520,800
Gastos por bienes realizables	300	300	200	250	250	4,484	321,801	322,638
Gastos por depreciación, amortización y desvalorización de bienes diversos	-	-	-	-	-	-	-	-
Gastos operativos varios	68,886	81,088	58,402	70,119	123,220	3,374,894	55,045,378	61,268,588
MARGEN OPERATIVO NETO	181,716	23,631	32,097	(84,016)	10,744	24,467,533	497,462,012	509,057,747
Ingresos extraordinarios	-	-	-	-	-	363,924	2,003,400	2,200,297
Gastos Extraordinarios	100	124	1	1	1	59,484	8,830,790	8,836,747
RESULTADO BRUTO ANTES DE IMPUESTOS	181,616	23,507	32,096	(84,017)	10,743	24,771,973	490,634,622	502,421,297
Impuesto sobre la renta	39,029	(2,027)	-	-	-	3,188,847	139,483,518	142,405,085
RESULTADO NETO	142,587	25,534	32,096	(84,017)	10,743	21,583,126	351,151,104	360,016,212
INDICADORES FINANCIEROS (Porcentajes)								
EVALUACIÓN DEL PATRIMONIO								
Índice de Adecuación de Patrimonio Contable (Min. 9%) (4)	19.38	24.53	20.96	31.53	27.45	12.60	13.69	14.20
Coefficiente de Adecuación de Capital (Min. 12%) (5)	25.64	31.41	24.78	36.99	31.36	14.09	15.47	16.17
Otros Activos / [Patrimonio + Gestión Operativa]	12.81	8.94	17.64	8.19	10.22	50.36	28.64	27.40
Activo Improductivo / [Patrimonio + Gestión Operativa]	594.19	673.02	1,085.94	582.83	573.17	788.53	704.90	677.07
CALIDAD DE ACTIVOS								
Provisión para Cartera de Créditos / Cartera de Créditos Bruta	5.17	4.34	3.99	3.94	3.92	2.05	2.43	2.43
Provisión para Cartera de Créditos / Cartera Inmovilizada Bruta	318.39	335.14	311.47	322.91	333.35	1,246.63	1,492.32	1,456.71
Cartera Inmovilizada Bruta / Cartera de Créditos Bruta	1.62	1.29	1.28	1.22	1.18	0.16	0.16	0.17
Activo Improductivo / Activo Total	39.06	45.96	53.19	52.16	48.20	46.16	46.13	46.13
GESTIÓN ADMINISTRATIVA (6)								
Activo Productivo / Pasivo con Costo (7)	555.90	495.28	518.11	510.38	488.86	228.35	157.08	158.24
Brecha Estructural / Activo Total (7)	49.98	43.13	37.77	38.47	41.20	30.26	19.57	19.82
Gastos de Personal / Captaciones del Público Promedio	5.19	7.07	5.97	5.78	6.00	4.27	3.21	3.24
Gastos Operativos / Captaciones del Público Promedio	2.95	3.79	4.85	5.09	5.37	6.28	4.08	4.08
[Gtos. de Personal + Gtos. Operativos] / Activo Productivo Promedio	11.15	15.88	19.39	19.59	20.31	17.17	11.55	11.57
Otros Ingresos Operativos / Activo Promedio	4.95	5.61	4.84	4.20	5.52	6.09	4.72	4.87
[Gtos. de Personal + Gtos. Operativos] / Ingresos Financieros	92.89	117.35	125.13	127.05	131.69	69.44	48.98	49.20
RENTABILIDAD (6)								
Ingreso por Cartera de Créditos / Cartera de Créditos Promedio	17.26	17.81	19.10	18.78	18.65	28.86	26.53	26.46
Ingreso por Inversiones en Títulos Valores / Inversiones en Títulos Valores Promedici	5.85	6.87	6.23	6.25	6.39	8.76	7.49	7.62
Gastos Financieros / Captaciones Promedio con Costos	6.30	6.32	6.17	6.22	6.21	7.05	4.62	4.73
Margen Financiero Bruto / Activo Promedio	6.80	7.36	7.21	7.09	7.14	12.01	11.44	11.40
Ingresos Extraordinarios / Activo Promedio	-	-	-	-	-	0.06	-	-
Resultado Neto / Activo Promedio	1.34	0.70	0.24	(0.48)	0.05	3.79	3.92	3.96
Resultado Neto / Patrimonio Promedio	18.43	9.82	4.04	(7.26)	0.71	76.43	74.87	74.60
LIQUIDEZ								
Disponibilidades / Captaciones del Público	43.90	50.59	56.40	52.72	47.83	44.92	47.17	47.47
[Disponibilidades + Inv.Tit.Val para Negociar y Disp.para la Venta] / Captaciones del Público	43.91	57.26	58.70	54.97	50.05	48.48	49.39	49.72
Cartera de Créditos Neta / Captaciones del Público	38.67	30.97	25.22	26.21	28.92	50.05	53.93	54.13
Cartera de Créditos Neta / [Captaciones del Público + Inversiones Cedidas]	38.67	30.97	25.22	26.21	28.92	50.05	53.93	54.13
[Capt. Oficiales + Inv. Cedidas Oficiales] / [Captaciones del Público + Inversiones Cedidas]	0.79	0.06	0.27	0.12	1.07	5.58	14.62	14.83
Activos a Corto Plazo / Pasivos a Corto Plazo	44.66	53.90	57.41	53.20	48.92	41.93	46.80	47.21

FUENTE: BALANCE GENERAL DE PUBLICACIÓN

GERENCIA GENERAL DE REGULACIÓN - GERENCIA DE INVESTIGACIÓN Y DESARROLLO ESTADÍSTICO

(3) Incluye: Ingresos por Comisiones por Servicios, Ingresos por Diferencias de Cambio y Operaciones con Derivados, Ingresos por Inversiones en Empresas Filiales y Afiliadas, Ingresos por Inversiones en Sucursales y Ganancia en Inversiones en Títulos Valores.

(2) Incluye: Gastos por Comisiones por Servicios, Gastos por Diferencias de Cambio y Operaciones con Derivados, Gastos por Inversiones en Empresas Filiales y Afiliadas, Gastos por Inversiones en Sucursales y Pérdida en Inversiones en Títulos Valores.

(3) Gastos generales y administrativos excepto (Gastos de personal, Aportes a FOGADE y Aportes a SUEBAN)

(4) [Patrimonio + Gestión Operativa] / Activo Total

(5) Patrimonio Computable / Activos y Operaciones Contingentes Ponderadas en Base a Riesgo

(6) Anualizados, calculados en base a Saldos Promedios

(7) No es anualizado.

CUADRO N° I - 36
SECTOR BANCARIO
BANCA UNIVERSAL
NOVO BANCO, S.A.
EVOLUCIÓN MENSUAL DEL BALANCE GENERAL DE PUBLICACIÓN, ESTADO DE RESULTADOS DE PUBLICACIÓN
E INDICADORES FINANCIEROS, SEGÚN RUBRO
junio - diciembre / 2016 - junio / 2017

R U B R O	2 0 1 6		2 0 1 7		Estrato Pequeño	Banca Universal y Comercial	Sector Bancario
	junio	diciembre	abril	mayo			
BALANCE GENERAL DE PUBLICACIÓN (Miles de Bolívares)							
ACTIVO							
DISPONIBILIDADES	599,962	1,471,556	955,496	874,654	812,725	712,982,136	11,231,671,970
INVERSIONES EN TÍTULOS VALORES	995,110	1,706,920	1,220,171	1,564,288	1,566,664	129,232,342	1,408,683,071
CARTERA DE CRÉDITOS	1,464,647	1,885,649	2,020,798	1,948,996	2,055,957	794,454,395	12,809,484,650
INTERESES Y COMISIONES POR COBRAR	30,060	45,748	38,685	49,891	45,627	7,068,106	156,411,281
INVERSIONES EN EMPRESAS FILIALES, AFILIADAS Y SUCURSALES	-	-	-	-	-	-	22,475,085
BIENES REALIZABLES	-	-	-	-	-	766	881,935
BIENES DE USO	113,905	110,907	618,262	616,362	614,463	58,375,765	926,333,947
OTROS ACTIVOS	105,209	97,654	463,679	207,504	276,364	51,707,586	505,203,178
TOTAL DEL ACTIVO	3,308,893	5,318,434	5,317,091	5,261,695	5,371,800	1,753,821,096	27,061,145,117
PASIVO							
CAPTACIONES DEL PÚBLICO	2,396,773	4,453,827	3,872,277	4,055,010	4,057,664	1,587,188,200	23,331,115,498
OBLIGACIONES CON EL BCV	-	-	-	-	-	-	-
CAPTACIONES Y OBLIGACIONES CON EL BANAVIH	-	-	-	-	-	4,526	35,042,985
OTROS FINANCIAMIENTOS OBTENIDOS	123,306	11,786	12,088	12,196	137,320	4,751,766	415,998,801
OTRAS OBLIGACIONES POR INTERMEDIACIÓN FINANCIERA	-	-	-	-	-	2,572	217,718
INTERESES Y COMISIONES POR PAGAR	11,755	23,271	9,105	12,291	18,764	264,784	11,490,870
ACUMULACIONES Y OTROS PASIVOS	232,314	227,978	430,574	253,397	343,904	58,940,344	1,024,829,000
OBLIGACIONES SUBORDINADAS	-	-	-	-	-	-	-
OBLIGACIONES CONVERTIBLES EN CAPITAL	-	-	-	-	-	-	-
TOTAL DEL PASIVO	2,764,148	4,716,862	4,324,044	4,332,894	4,557,652	1,651,152,192	24,818,694,872
GESTIÓN OPERATIVA	-	-	(28,650)	(86,572)	-	-	-
TOTAL DE PATRIMONIO	544,745	601,572	1,021,697	1,015,373	814,148	102,668,904	1,737,853,810
TOTAL DEL PASIVO + PATRIMONIO + GESTIÓN OPERATIVA	3,308,893	5,318,434	5,317,091	5,261,695	5,371,800	1,753,821,096	26,556,548,682
CUENTAS DE ORDEN							
CUENTAS CONTINGENTES DEUDORAS	351,203	434,883	491,998	560,798	562,042	105,911,866	2,102,148,481
ACTIVOS DE LOS FIDEICOMISOS	-	-	-	-	-	25,569,790	1,026,695,166
OTROS ENCARGOS DE CONFIANZA	-	-	-	-	-	-	2,973,803
CUENTAS DEUDORAS POR OTROS ENCARGOS DE CONFIANZA (Fondo Mutual Habitacional)	-	-	-	-	-	7,874,261	127,176,289
OTRAS CUENTAS DEUDORAS DEL FONDO MUTUAL HABITACIONAL	-	-	-	-	-	11,466	215,606
OTRAS CUENTAS DE ORDEN DEUDORAS	4,170,719	4,789,134	5,346,089	5,377,957	5,584,745	2,955,994,987	39,098,149,195
OTRAS CUENTAS DE REGISTRO DEUDORAS	-	-	-	-	-	13,316	177,707
ESTADO DE RESULTADOS DE PUBLICACIÓN (Miles de Bolívares)							
INGRESOS FINANCIEROS	226,259	294,656	212,347	260,992	319,295	78,847,721	1,166,797,300
GASTOS FINANCIEROS	68,752	83,671	76,379	94,139	112,179	10,477,752	142,293,112
MARGEN FINANCIERO BRUTO	157,507	210,985	135,968	166,853	207,116	68,369,969	1,024,504,188
Ingresos por recuperaciones de activos financieros	-	-	-	-	-	68,611	9,514,563
Gastos por incobrabilidad y desvalorización de activos financieros	8,516	9,063	-	-	300	9,116,051	167,203,406
MARGEN FINANCIERO NETO	148,991	201,922	135,968	166,853	206,816	59,322,529	866,815,345
Otros ingresos operativos (1)	133,106	302,999	247,475	323,588	392,039	31,883,311	411,119,281
Otros gastos operativos (2)	36,517	41,152	41,652	64,077	82,096	5,460,941	101,057,246
MARGEN DE INTERMEDIACIÓN FINANCIERA	245,580	463,769	341,791	426,364	516,759	85,744,899	1,176,877,380
GASTOS DE TRANSFORMACIÓN	251,743	456,085	392,687	534,890	705,956	60,651,350	635,423,946
Gastos de personal	56,563	177,351	124,918	163,113	199,729	22,156,682	251,629,658
Gastos generales y administrativos (3)	179,010	261,944	245,701	344,193	473,125	32,592,739	319,819,185
Aportes al Fondo de Garantía de Depósitos y Protección Bancaria	13,948	14,225	19,523	24,403	29,284	5,311,918	55,943,740
Aportes a la Superintendencia de Bancos y Otras Instituciones Financieras	2,222	2,565	2,545	3,181	3,818	590,011	8,031,363
MARGEN OPERATIVO BRUTO	(6,163)	7,684	(50,896)	(108,526)	(189,197)	25,093,549	541,453,434
Ingresos por bienes realizables	-	-	-	-	-	1,800,252	2,060,865
Ingresos por programas especiales	-	-	-	-	-	296	296
Ingresos operativos varios	292	130	23,001	23,000	23,000	952,814	9,314,596
Gastos por bienes realizables	-	-	-	-	-	4,484	321,801
Gastos por depreciación, amortización y desvalorización de bienes diversos	-	-	-	-	-	-	-
Gastos operativos varios	2,263	2,643	755	954	1,026	3,374,894	55,045,378
MARGEN OPERATIVO NETO	(8,134)	5,171	(28,650)	(86,480)	(167,223)	24,467,533	497,462,012
Ingresos extraordinarios	28,964	1,234	-	-	-	363,924	2,003,400
Gastos Extraordinarios	365	-	-	92	92	59,484	8,830,790
RESULTADO BRUTO ANTES DE IMPUESTOS	20,465	6,405	(28,650)	(86,572)	(167,315)	24,771,973	490,634,622
Impuesto sobre la renta	-	-	-	-	-	3,188,847	139,483,518
RESULTADO NETO	20,465	6,405	(28,650)	(86,572)	(167,315)	21,583,126	351,151,104
INDICADORES FINANCIEROS (Porcentajes)							
EVALUACIÓN DEL PATRIMONIO							
Índice de Adecuación de Patrimonio Contable (Min. 9%) (4)	32.75	29.17	32.20	33.58	27.95	12.60	13.69
Coefficiente de Adecuación de Capital (Min. 12%) (5)	33.54	28.49	35.65	38.24	32.82	14.09	15.47
Otros Activos / [Patrimonio + Gestión Operativa]	19.31	16.23	46.69	22.34	33.95	50.36	28.64
Activo Improductivo / [Patrimonio + Gestión Operativa]	150.58	281.14	204.95	184.01	209.80	788.53	704.90
CALIDAD DE ACTIVOS							
Provisión para Cartera de Créditos / Cartera de Créditos Bruta	2.42	2.35	2.20	2.28	2.18	2.05	2.43
Provisión para Cartera de Créditos / Cartera Inmovilizada Bruta	428.89	320.28	463.18	398.22	463.97	1,246.63	1,492.32
Cartera Inmovilizada Bruta / Cartera de Créditos Bruta	0.56	0.73	0.47	0.57	0.47	0.16	0.16
Activo Improductivo / Activo Total	24.79	31.80	38.28	32.48	31.80	46.16	46.13
GESTIÓN ADMINISTRATIVA (6)							
Activo Productivo / Pasivo con Costo (7)	173.44	176.75	179.46	196.11	191.10	228.35	157.08
Brecha Estructural / Activo Total (7)	31.85	29.61	27.33	33.09	32.51	30.26	19.57
Gastos de Personal / Captaciones del Público Promedio	4.46	8.93	9.65	10.01	10.16	4.27	3.21
Gastos Operativos / Captaciones del Público Promedio	14.12	16.84	18.98	21.11	24.06	6.28	4.08
[Gtos. de Personal + Gtos. Operativos] / Activo Productivo Promedio	18.89	25.74	32.39	35.27	38.64	17.17	11.55
Otros Ingresos Operativos / Activo Promedio	7.98	12.70	16.57	16.77	16.54	6.09	4.72
[Gtos. de Personal + Gtos. Operativos] / Ingresos Financieros	104.12	129.55	174.53	194.38	210.73	69.44	48.98
RENTABILIDAD (6)							
Ingreso por Cartera de Créditos / Cartera de Créditos Promedio	22.07	23.85	24.12	23.66	23.92	28.86	26.53
Ingreso por Inversiones en Títulos Valores / Inversiones en Títulos Valores Promedio	12.57	14.81	11.66	11.37	11.48	8.76	7.49
Gastos Financieros / Captaciones Promedio con Costos	10.18	10.98	11.76	11.75	11.79	7.05	4.62
Margen Financiero Bruto / Activo Promedio	9.42	10.72	8.33	8.08	8.26	12.01	11.44
Ingresos Extraordinarios / Activo Promedio	1.73	0.88	-	-	-	0.06	-
Resultado Neto / Activo Promedio	1.22	0.78	(1.75)	(4.19)	(6.67)	3.79	3.92
Resultado Neto / Patrimonio Promedio	7.78	5.02	(13.04)	(28.91)	(45.70)	76.43	74.87
LIQUIDEZ							
Disponibilidades / Captaciones del Público	25.03	33.04	24.68	21.57	20.03	44.92	47.17
[Disponibilidades + Inv.Tit.Val.para Negociar y Disp.para la Venta] / Captaciones del Público	60.16	66.64	50.36	54.78	53.14	48.48	49.39
Cartera de Créditos Neta / Captaciones del Público	61.11	42.34	52.19	48.06	50.67	50.05	53.93
Cartera de Créditos Neta / [Captaciones del Público + Inversiones Cedidas]	61.11	42.34	52.19	48.06	50.67	50.05	53.93
[Capt. Oficiales + Inv. Cedidas Oficiales] / [Captaciones del Público + Inversiones Cedidas]	20.41	12.24	11.93	11.41	11.42	5.58	14.62
Activos a Corto Plazo / Pasivos a Corto Plazo	29.05	35.91	26.91	23.37	22.23	41.93	46.80

FUENTE: BALANCE GENERAL DE PUBLICACIÓN

GERENCIA GENERAL DE REGULACIÓN - GERENCIA DE INVESTIGACIÓN Y DESARROLLO ESTADÍSTICO

(3) Incluye: Ingresos por Comisiones por Servicios, Ingresos por Diferencias de Cambio y Operaciones con Derivados, Ingresos por Inversiones en Empresas Filiales y Afiliadas, Ingresos por Inversiones en Sucursales y Ganancia en Inversiones en Títulos Valores.

(2) Incluye: Gastos por Comisiones por Servicios, Gastos por Diferencias de Cambio y Operaciones con Derivados, Gastos por Inversiones en Empresas Filiales y Afiliadas, Gastos por Inversiones en Sucursales y Pérdida en Inversiones en Títulos Valores.

(3) Gastos generales y administrativos excepto (Gastos de personal, Aportes a FOGADE y Aportes a SUEBAN)

(4) [Patrimonio + Gestión Operativa] / Activo Total

(5) Patrimonio Computable / Activos y Operaciones Contingentes Ponderadas en Base a Riesgo

(6) Anualizados, calculados en base a Saldos Promedios

(7) No es anualizado.

CUADRO N° I - 37
SECTOR BANCARIO
BANCA UNIVERSAL
INTERNACIONAL DE DESARROLLO, C.A. BANCO UNIVERSAL
EVOLUCIÓN MENSUAL DEL BALANCE GENERAL DE PUBLICACIÓN, ESTADO DE RESULTADOS DE PUBLICACIÓN
E INDICADORES FINANCIEROS, SEGÚN RUBRO
junio - diciembre / 2016 - junio / 2017

R U B R O	2 0 1 6		2 0 1 7			Estrato Pequeño	Banca Universal y Comercial	Sector Bancario
	junio	diciembre	abril	mayo				
BALANCE GENERAL DE PUBLICACIÓN (Miles de Bolívares)								
ACTIVO								
DISPONIBILIDADES	105,062	24,572	164,150	131,160	105,844	712,982,136	11,006,191,869	11,231,671,970
INVERSIONES EN TÍTULOS VALORES	132,470	184,845	72,717	73,137	72,209	129,232,342	1,379,670,800	1,408,683,071
CARTERA DE CRÉDITOS	57,095	47,929	64,298	79,302	81,945	794,454,395	12,581,378,899	12,809,484,650
INTERESES Y COMISIONES POR COBRAR	2,439	2,462	2,515	3,089	2,799	7,068,106	153,676,960	156,411,281
INVERSIONES EN EMPRESAS FILIALES, AFILIADAS Y SUCURSALES	-	-	-	-	-	-	22,475,085	22,475,085
BIENES REALIZABLES	-	-	-	-	-	766	881,935	881,935
BIENES DE USO	16,007	14,794	13,984	13,803	221,268	58,375,765	914,546,044	926,333,947
OTROS ACTIVOS	11,622	16,512	22,120	21,773	20,378	51,707,586	497,727,090	505,203,178
TOTAL DEL ACTIVO	324,695	291,114	339,784	322,264	504,443	1,753,821,096	26,556,548,682	27,061,145,117
PASIVO								
CAPTACIONES DEL PÚBLICO	100,644	61,878	149,309	153,900	63,389	1,587,188,200	23,331,115,498	23,662,889,717
OBLIGACIONES CON EL BCV	-	-	-	-	-	-	-	-
CAPTACIONES Y OBLIGACIONES CON EL BANAVIH	-	-	-	-	-	4,526	35,042,985	35,042,985
OTROS FINANCIAMIENTOS OBTENIDOS	-	-	-	-	-	4,751,766	415,998,801	431,225,878
OTRAS OBLIGACIONES POR INTERMEDIACIÓN FINANCIERA	-	-	-	-	-	2,572	217,718	217,718
INTERESES Y COMISIONES POR PAGAR	-	-	-	-	-	264,784	11,490,870	12,042,464
ACUMULACIONES Y OTROS PASIVOS	12,104	8,076	19,178	22,054	23,433	58,940,344	1,024,829,000	1,075,855,446
OBLIGACIONES SUBORDINADAS	-	-	-	-	-	-	-	-
OBLIGACIONES CONVERTIBLES EN CAPITAL	-	-	-	-	-	-	-	-
TOTAL DEL PASIVO	112,748	69,954	168,487	175,954	86,822	1,651,152,192	24,818,694,872	25,217,274,208
GESTIÓN OPERATIVA	-	-	(38,611)	(63,890)	-	-	-	-
TOTAL DE PATRIMONIO	211,947	221,160	209,908	210,200	417,621	102,668,904	1,737,853,810	1,843,870,909
TOTAL DEL PASIVO + PATRIMONIO + GESTIÓN OPERATIVA	324,695	291,114	339,784	322,264	504,443	1,753,821,096	26,556,548,682	27,061,145,117
CUENTAS DE ORDEN								
CUENTAS CONTINGENTES DEUDORAS	-	-	-	-	-	105,911,866	2,102,148,481	2,102,193,879
ACTIVOS DE LOS FIDEICOMISOS	-	-	-	-	-	25,569,790	1,026,695,166	1,042,217,013
OTROS ENCARGOS DE CONFIANZA	-	-	-	-	-	-	2,973,803	2,973,803
CUENTAS DEUDORAS POR OTROS ENCARGOS DE CONFIANZA (Fondo Mutual Habitacional)	-	-	-	-	-	7,874,261	127,176,289	127,279,069
OTRAS CUENTAS DEUDORAS DEL FONDO MUTUAL HABITACIONAL	-	-	-	-	-	11,466	215,606	215,606
OTRAS CUENTAS DE ORDEN DEUDORAS	328,551	327,304	373,153	392,318	409,414	2,955,994,987	38,466,492,421	39,098,149,195
OTRAS CUENTAS DE REGISTRO DEUDORAS	-	-	-	-	-	13,316	177,707	178,476
ESTADO DE RESULTADOS DE PUBLICACIÓN (Miles de Bolívares)								
INGRESOS FINANCIEROS	10,044	13,268	7,814	10,001	11,757	78,847,721	1,166,797,300	1,184,343,118
GASTOS FINANCIEROS	99	132	148	201	238	10,477,752	142,293,112	147,356,255
MARGEN FINANCIERO BRUTO	9,945	13,136	7,666	9,800	11,519	68,369,969	1,024,504,188	1,036,986,863
Ingresos por recuperaciones de activos financieros	3,820	4,135	-	-	-	68,611	9,514,563	9,626,730
Gastos por incobrabilidad y desvalorización de activos financieros	3,557	-	-	-	-	9,116,051	167,203,406	170,412,059
MARGEN FINANCIERO NETO	10,208	17,271	7,666	9,800	11,519	59,322,529	866,815,345	876,201,534
Otros ingresos operativos (1)	9,035	108	20,059	20,201	20,318	31,883,311	411,119,281	431,743,711
Otros gastos operativos (2)	22,583	1,215	1,134	1,433	1,423	5,460,941	101,057,246	101,314,693
MARGEN DE INTERMEDIACIÓN FINANCIERA	(3,340)	16,164	26,591	28,568	30,414	85,744,899	1,176,877,380	1,206,630,552
GASTOS DE TRANSFORMACIÓN	40,828	53,576	64,530	91,768	118,359	60,651,350	635,423,946	647,563,540
Gastos de personal	18,103	30,126	32,606	44,113	58,757	22,156,682	251,629,658	257,781,465
Gastos generales y administrativos (3)	22,369	22,426	31,410	47,024	58,855	32,592,739	319,819,185	324,895,759
Aportes al Fondo de Garantía de Depósitos y Protección Bancaria	172	757	358	435	513	5,311,918	55,943,740	56,732,697
Aportes a la Superintendencia de Bancos y Otras Instituciones Financieras	184	267	156	196	234	590,011	8,031,363	8,153,619
MARGEN OPERATIVO BRUTO	(44,168)	(37,412)	(37,939)	(63,200)	(87,945)	25,093,549	541,453,434	559,067,012
Ingresos por bienes realizables	-	-	-	-	-	1,800,252	2,060,865	2,060,865
Ingresos por programas especiales	-	-	-	-	-	296	296	296
Ingresos operativos varios	1,090	35	31	31	30	952,814	9,314,596	9,520,800
Gastos por bienes realizables	-	-	-	-	-	4,484	321,801	322,638
Gastos por depreciación, amortización y desvalorización de bienes diversos	-	-	-	-	-	-	-	-
Gastos operativos varios	882	1,167	188	206	343	3,374,894	55,045,378	61,268,588
MARGEN OPERATIVO NETO	(43,960)	(38,544)	(38,096)	(63,375)	(88,258)	24,467,533	497,462,012	509,057,747
Ingresos extraordinarios	45,743	40,000	-	-	90,000	363,924	2,003,400	2,200,297
Gastos Extraordinarios	-	1	-	-	-	59,484	8,830,790	8,836,747
RESULTADO BRUTO ANTES DE IMPUESTOS	1,783	1,455	(38,096)	(63,375)	1,742	24,771,973	490,634,622	502,421,297
Impuesto sobre la renta	125	-	515	515	515	3,188,847	139,483,518	142,405,085
RESULTADO NETO	1,658	1,455	(38,611)	(63,890)	1,227	21,583,126	351,151,104	360,016,212
INDICADORES FINANCIEROS (Porcentajes)								
EVALUACIÓN DEL PATRIMONIO								
Índice de Adecuación de Patrimonio Contable (Min. 9%) (4)	107.25	166.06	94.64	94.64	104.54	12.60	13.69	14.20
Coefficiente de Adecuación de Capital (Min. 12%) (5)	271.26	260.17	185.68	185.68	132.47	14.09	15.47	16.17
Otros Activos / [Patrimonio + Gestión Operativa]	5.48	7.47	12.91	14.88	4.88	50.36	28.64	27.40
Activo Improductivo / [Patrimonio + Gestión Operativa]	58.16	22.38	113.62	109.22	82.29	788.53	704.90	677.07
CALIDAD DE ACTIVOS								
Provisión para Cartera de Créditos / Cartera de Créditos Bruta	14.10	16.36	12.72	10.57	10.27	2.05	2.43	2.43
Provisión para Cartera de Créditos / Cartera Inmovilizada Bruta	131.45	125.00	105.43	141.94	113.58	1,246.63	1,492.32	1,456.71
Cartera Inmovilizada Bruta / Cartera de Créditos Bruta	10.73	13.09	12.07	7.45	9.04	0.16	0.16	0.17
Activo Improductivo / Activo Total	37.97	17.00	57.28	49.59	68.13	46.16	46.13	46.13
GESTIÓN ADMINISTRATIVA (6)								
Activo Productivo / Pasivo con Costo (7)	11,196.16	7,445.67	3,478.53	2,939.48	4,664.52	228.35	157.08	158.24
Brecha Estructural / Activo Total (7)	61.48	81.88	41.49	48.70	31.19	30.26	19.57	19.82
Gastos de Personal / Captaciones del Público Promedio	33.22	49.12	79.36	82.48	98.68	4.27	3.21	3.24
Gastos Operativos / Captaciones del Público Promedio	41.04	45.62	76.45	87.92	98.85	6.28	4.08	4.08
[Gtos. de Personal + Gtos. Operativos] / Activo Productivo Promedio	40.33	45.44	99.35	116.24	127.66	17.17	11.55	11.57
Otros Ingresos Operativos / Activo Promedio	6.27	3.33	17.97	14.57	11.38	6.09	4.72	4.87
[Gtos. de Personal + Gtos. Operativos] / Ingresos Financieros	402.95	399.04	819.25	911.28	1,000.36	69.44	48.98	49.20
RENTABILIDAD (6)								
Ingreso por Cartera de Créditos / Cartera de Créditos Promedio	16.00	16.16	19.98	20.20	20.08	28.86	26.53	26.46
Ingreso por Inversiones en Títulos Valores / Inversiones en Títulos Valores Promediac	8.54	10.58	8.21	7.83	7.59	8.76	7.49	7.62
Gastos Financieros / Captaciones Promedio con Costos	11.89	13.07	12.25	12.24	12.29	7.05	4.62	4.73
Margen Financiero Bruto / Activo Promedio	6.15	7.50	6.86	7.06	6.44	12.01	11.44	11.40
Ingresos Extraordinarios / Activo Promedio	28.30	27.85	-	-	50.33	0.06	-	-
Resultado Neto / Activo Promedio	1.03	1.01	(34.54)	(46.02)	0.69	3.79	3.92	3.96
Resultado Neto / Patrimonio Promedio	1.58	1.48	(53.78)	(71.48)	1.01	76.43	74.87	74.60
LIQUIDEZ								
Disponibilidades / Captaciones del Público	104.39	39.71	109.94	85.22	166.98	44.92	47.17	47.47
[Disponibilidades + Inv.Tit.Val para Negociar y Disp. para la Venta] / Captaciones del Público	188.94	252.81	128.11	103.05	209.51	48.48	49.39	49.72
Cartera de Créditos Neta / Captaciones del Público	56.73	77.46	43.06	51.53	129.27	50.05	53.93	54.13
Cartera de Créditos Neta / [Captaciones del Público + Inversiones Cedidas]	56.73	77.46	43.06	51.53	129.27	50.05	53.93	54.13
[Capt. Oficiales + Inv. Cedidas Oficiales] / [Captaciones del Público + Inversiones Cedidas]	-	-	-	-	-	5.58	14.62	14.83
Activos a Corto Plazo / Pasivos a Corto Plazo	104.83	40.40	110.56	85.75	168.87	41.93	46.80	47.21

FUENTE: BALANCE GENERAL DE PUBLICACIÓN

GERENCIA GENERAL DE REGULACIÓN - GERENCIA DE INVESTIGACIÓN Y DESARROLLO ESTADÍSTICO

(3) Incluye: Ingresos por Comisiones por Servicios, Ingresos por Diferencias de Cambio y Operaciones con Derivados, Ingresos por Inversiones en Empresas Filiales y Afiliadas, Ingresos por Inversiones en Sucursales y Ganancia en Inversiones en Títulos Valores.

(2) Incluye: Gastos por Comisiones por Servicios, Gastos por Diferencias de Cambio y Operaciones con Derivados, Gastos por Inversiones en Empresas Filiales y Afiliadas, Gastos por Inversiones en Sucursales y Pérdida en Inversiones en Títulos Valores.

(3) Gastos generales y administrativos excepto (Gastos de personal, Aportes a FOGADE y Aportes a SUEBAN)

(4) [Patrimonio + Gestión Operativa] / Activo Total

(5) Patrimonio Computable / Activos y Operaciones Contingentes Ponderadas en Base a Riesgo

(6) Anualizados, calculados en base a Saldos Promedios

(7) No es anualizado.

CUADRO N° I - 38
SECTOR BANCARIO
BANCA COMERCIAL
BANCO DE EXPORTACIÓN Y COMERCIO, C.A.
EVOLUCIÓN MENSUAL DEL BALANCE GENERAL DE PUBLICACIÓN, ESTADO DE RESULTADOS DE PUBLICACIÓN
E INDICADORES FINANCIEROS, SEGÚN RUBRO
junio - diciembre / 2016 - junio / 2017

R U B R O	2 0 1 6		2 0 1 7			Estrato Pequeño	Banca Universal y Comercial	Sector Bancario
	junio	diciembre	abril	mayo	junio			
BALANCE GENERAL DE PUBLICACIÓN (Miles de Bolívares)								
ACTIVO								
DISPONIBILIDADES	1,746,316	636,970	1,206,770	1,156,895	1,233,363	712,982,136	11,006,191,869	11,231,671,970
INVERSIONES EN TÍTULOS VALORES	463,234	1,223,446	527,310	527,568	458,154	129,232,342	1,379,670,800	1,408,683,071
CARTERA DE CRÉDITOS	63,738	157,048	223,336	270,526	256,290	794,454,395	12,581,378,899	12,809,484,650
INTERESES Y COMISIONES POR COBRAR	2,238	1,722	5,400	7,629	9,244	7,068,106	153,676,960	156,411,281
INVERSIONES EN EMPRESAS FILIALES, AFILIADAS Y SUCURSALES	-	-	-	-	-	-	22,475,085	22,475,085
BIENES REALIZABLES	-	-	-	-	-	766	881,935	881,935
BIENES DE USO	3,912	6,660	6,130	5,982	6,866	58,375,765	914,546,044	926,333,947
OTROS ACTIVOS	6,519	27,069	12,620	19,156	48,690	51,707,586	497,727,090	505,203,178
TOTAL DEL ACTIVO	2,285,957	2,052,915	1,981,566	1,987,756	2,012,607	1,753,821,096	26,556,548,682	27,061,145,117
PASIVO								
CAPTACIONES DEL PÚBLICO	2,084,264	1,857,252	1,054,565	1,062,734	1,065,128	1,587,188,200	23,331,115,498	23,662,889,717
OBLIGACIONES CON EL BCV	-	-	-	-	-	-	-	-
CAPTACIONES Y OBLIGACIONES CON EL BANAVIH	-	-	-	-	-	4,526	35,042,985	35,042,985
OTROS FINANCIAMIENTOS OBTENIDOS	-	-	-	-	-	4,751,766	415,998,801	431,225,871
OTRAS OBLIGACIONES POR INTERMEDIACIÓN FINANCIERA	-	-	-	-	-	2,572	217,718	217,718
INTERESES Y COMISIONES POR PAGAR	-	-	-	-	-	264,784	11,490,870	12,042,464
ACUMULACIONES Y OTROS PASIVOS	2,842	2,128	750,356	752,312	753,044	58,940,344	1,024,829,000	1,075,855,446
OBLIGACIONES SUBORDINADAS	-	-	-	-	-	-	-	-
OBLIGACIONES CONVERTIBLES EN CAPITAL	-	-	-	-	-	-	-	-
TOTAL DEL PASIVO	2,087,106	1,859,380	1,804,921	1,815,046	1,818,172	1,651,152,192	24,818,694,872	25,217,274,208
GESTIÓN OPERATIVA	-	-	(16,890)	(20,825)	-	-	-	-
TOTAL DE PATRIMONIO	198,851	193,535	193,535	193,535	194,435	102,668,904	1,737,853,810	1,843,870,909
TOTAL DEL PASIVO + PATRIMONIO + GESTIÓN OPERATIVA	2,285,957	2,052,915	1,981,566	1,987,756	2,012,607	1,753,821,096	26,556,548,682	27,061,145,117
CUENTAS DE ORDEN								
CUENTAS CONTINGENTES DEUDORAS	1,286	1,149	4,655	5,152	5,477	105,911,866	2,102,148,481	2,102,193,879
ACTIVOS DE LOS FIDEICOMISOS	585,843	70,571	569,685	1,162,207	1,091,874	25,569,790	1,026,695,166	1,042,217,013
OTROS ENCARGOS DE CONFIANZA	-	-	-	-	-	-	2,973,803	2,973,803
CUENTAS DEUDORAS POR OTROS ENCARGOS DE CONFIANZA (Fondo Mutual Habitacional)	-	-	-	-	-	7,874,261	127,176,289	127,279,069
OTRAS CUENTAS DEUDORAS DEL FONDO MUTUAL HABITACIONAL	-	-	-	-	-	11,466	215,606	215,606
OTRAS CUENTAS DE ORDEN DEUDORAS	153,965	346,235	470,809	580,430	580,521	2,955,994,987	38,466,492,421	39,098,149,195
OTRAS CUENTAS DE REGISTRO DEUDORAS	-	-	-	-	-	13,316	177,707	178,476
ESTADO DE RESULTADOS DE PUBLICACIÓN (Miles de Bolívares)								
INGRESOS FINANCIEROS	22,694	37,988	42,108	51,273	60,249	78,847,721	1,166,797,300	1,184,343,118
GASTOS FINANCIEROS	-	-	-	-	-	10,477,752	142,293,112	147,356,255
MARGEN FINANCIERO BRUTO	22,694	37,988	42,108	51,273	60,249	68,369,969	1,024,504,188	1,036,986,863
Ingresos por recuperaciones de activos financieros	15	25	-	-	-	68,611	9,514,563	9,626,730
Gastos por incobrabilidad y desvalorización de activos financieros	344	5,234	1,932	3,161	10,829	9,116,051	167,203,406	170,412,059
MARGEN FINANCIERO NETO	22,365	32,779	40,176	48,112	49,420	59,322,529	866,815,345	876,201,534
Otros ingresos operativos (1)	13,369	5,227	3,481	7,556	12,074	31,883,311	411,119,281	431,743,711
Otros gastos operativos (2)	4,238	5,043	6,299	6,967	7,861	5,460,941	101,057,246	101,314,693
MARGEN DE INTERMEDIACIÓN FINANCIERA	31,496	32,963	37,358	48,701	53,633	85,744,899	1,176,877,380	1,206,630,552
GASTOS DE TRANSFORMACIÓN	35,289	76,590	54,220	72,498	87,818	60,651,350	635,423,946	647,563,540
Gastos de personal	14,234	28,741	27,577	37,555	46,899	22,156,682	251,629,658	257,781,465
Gastos generales y administrativos (3)	12,967	30,653	16,243	21,932	27,908	32,592,739	319,819,185	324,895,759
Aportes al Fondo de Garantía de Depósitos y Protección Bancaria	7,189	15,653	9,292	11,619	11,619	5,311,918	55,943,740	56,732,697
Aportes a la Superintendencia de Bancos y Otras Instituciones Financieras	899	1,543	1,108	1,392	1,392	590,011	8,031,363	8,153,619
MARGEN OPERATIVO BRUTO	(3,793)	(43,627)	(16,862)	(23,797)	(34,185)	25,093,549	541,453,434	559,067,012
Ingresos por bienes realizables	-	-	-	-	-	1,800,252	2,060,865	2,060,865
Ingresos por programas especiales	-	-	-	-	-	296	296	296
Ingresos operativos varios	116	5,439	6	3,006	3,001	952,814	9,314,596	9,520,800
Gastos por bienes realizables	-	-	-	-	-	4,484	321,801	322,638
Gastos por depreciación, amortización y desvalorización de bienes diversos	-	-	-	-	-	-	-	-
Gastos operativos varios	60	173	34	34	885	3,374,894	55,045,378	61,268,588
MARGEN OPERATIVO NETO	(3,737)	(38,361)	(16,890)	(20,825)	(32,069)	24,467,533	497,462,012	509,057,747
Ingresos extraordinarios	7,189	38,450	-	-	32,150	363,924	2,003,400	2,200,297
Gastos Extraordinarios	-	-	-	-	-	59,484	8,830,790	8,836,747
RESULTADO BRUTO ANTES DE IMPUESTOS	3,452	89	(16,890)	(20,825)	81	24,771,973	490,634,622	502,421,297
Impuesto sobre la renta	958	-	-	-	-	3,188,847	139,483,518	142,405,085
RESULTADO NETO	2,494	89	(16,890)	(20,825)	81	21,583,126	351,151,104	360,016,212
INDICADORES FINANCIEROS (Porcentajes)								
EVALUACIÓN DEL PATRIMONIO								
Índice de Adecuación de Patrimonio Contable (Min. 9%) (4)	10.48	12.23	11.61	11.37	9.66	12.60	13.69	14.20
Coefficiente de Adecuación de Capital (Min. 12%) (5)	39.48	14.46	28.36	26.54	31.25	14.09	15.47	16.17
Otros Activos / [Patrimonio + Gestión Operativa]	3.28	13.99	7.14	11.09	25.04	50.36	28.64	27.40
Activo Improductivo / [Patrimonio + Gestión Operativa]	191.98	241.34	242.30	251.22	240.39	788.53	704.90	677.07
CALIDAD DE ACTIVOS								
Provisión para Cartera de Créditos / Cartera de Créditos Bruta	3.14	4.43	3.96	3.72	6.11	2.05	2.43	2.43
Provisión para Cartera de Créditos / Cartera Inmovilizada Bruta	980.57	137.68	91.65	93.49	88.33	1,246.63	1,492.32	1,456.71
Cartera Inmovilizada Bruta / Cartera de Créditos Bruta	0.32	3.22	4.32	3.98	6.92	0.16	0.16	0.17
Activo Improductivo / Activo Total	16.70	22.75	21.60	21.83	23.22	46.16	46.13	46.13
GESTIÓN ADMINISTRATIVA (6)								
Activo Productivo / Pasivo con Costo (7)	-	-	-	-	-	228.35	157.08	158.24
Brecha Estructural / Activo Total (7)	83.30	77.25	78.40	78.17	76.78	30.26	19.57	19.82
Gastos de Personal / Captaciones del Público Promedio	2.02	2.71	5.24	6.04	6.56	4.27	3.21	3.24
Gastos Operativos / Captaciones del Público Promedio	1.84	2.75	3.09	3.53	3.90	6.28	4.08	4.08
[Gtos. de Personal + Gtos. Operativos] / Activo Productivo Promedio	4.21	6.20	8.28	9.03	9.49	17.17	11.55	11.57
Otros Ingresos Operativos / Activo Promedio	1.68	1.36	0.52	1.25	1.49	6.09	4.72	4.87
[Gtos. de Personal + Gtos. Operativos] / Ingresos Financieros	119.86	142.70	104.07	116.02	124.16	69.44	48.98	49.20
RENTABILIDAD (6)								
Ingreso por Cartera de Créditos / Cartera de Créditos Promedio	16.00	19.04	21.73	21.35	23.87	28.86	26.53	26.46
Ingreso por Inversiones en Títulos Valores / Inversiones en Títulos Valores Promediac	5.72	6.04	7.17	6.96	6.63	8.76	7.49	7.62
Gastos Financieros / Captaciones Promedio con Costos	-	-	-	-	-	7.05	4.62	4.73
Margen Financiero Bruto / Activo Promedio	2.83	3.41	6.22	6.08	5.96	12.01	11.44	11.40
Ingresos Extraordinarios / Activo Promedio	0.90	2.56	-	-	3.18	0.06	-	-
Resultado Neto / Activo Promedio	0.31	0.15	(2.50)	(2.47)	0.01	3.79	3.92	3.96
Resultado Neto / Patrimonio Promedio	2.57	1.32	(26.18)	(25.82)	0.08	76.43	74.87	74.60
LIQUIDEZ								
Disponibilidades / Captaciones del Público	83.79	34.30	114.43	108.86	115.79	44.92	47.17	47.47
[Disponibilidades + Inv.Tit.Val para Negociar y Disp.para la Venta] / Captaciones del Público	83.79	34.30	114.43	108.86	115.79	48.48	49.39	49.72
Cartera de Créditos Neta / Captaciones del Público	3.06	8.46	21.18	25.46	24.06	50.05	53.93	54.13
Cartera de Créditos Neta / [Captaciones del Público + Inversiones Cedidas]	3.06	8.46	21.18	25.46	24.06	50.05	53.93	54.13
[Capt. Oficiales + Inv. Cedidas Oficiales] / [Captaciones del Público + Inversiones Cedidas]	-	-	-	-	-	5.58	14.62	14.83
Activos a Corto Plazo / Pasivos a Corto Plazo	83.79	34.30	114.43	108.86	115.79	41.93	46.80	47.21

FUENTE: BALANCE GENERAL DE PUBLICACIÓN

GERENCIA GENERAL DE REGULACIÓN - GERENCIA DE INVESTIGACIÓN Y DESARROLLO ESTADÍSTICO

(3) Incluye: Ingresos por Comisiones por Servicios, Ingresos por Diferencias de Cambio y Operaciones con Derivados, Ingresos por Inversiones en Empresas Filiales y Afiliadas, Ingresos por Inversiones en Sucursales y Ganancia en Inversiones en Títulos Valores.

(2) Incluye: Gastos por Comisiones por Servicios, Gastos por Diferencias de Cambio y Operaciones con Derivados, Gastos por Inversiones en Empresas Filiales y Afiliadas, Gastos por Inversiones en Sucursales y Pérdida en Inversiones en Títulos Valores.

(3) Gastos generales y administrativos excepto (Gastos de personal, Aportes a FOGADE y Aportes a SUEBAN)

(4) [Patrimonio + Gestión Operativa] / Activo Total

(5) Patrimonio Computable / Activos y Operaciones Contingentes Ponderadas en Base a Riesgo

(6) Anualizados, calculados en base a Saldos Promedios

(7) No es anualizado.

CUADRO N° I - 39
SECTOR BANCARIO
BANCA MICROFINANCIERA
BANCRECER, S.A. BANCO MICROFINANCIERO
EVOLUCIÓN MENSUAL DEL BALANCE GENERAL DE PUBLICACIÓN, ESTADO DE RESULTADOS DE PUBLICACIÓN
E INDICADORES FINANCIEROS, SEGÚN RUBRO
junio - diciembre / 2016 - junio / 2017

R U B R O	2 0 1 6		2 0 1 7			Banca Microfinanciera	Resto del Sector Bancario	Sector Bancario
	junio	diciembre	abril	mayo	junio			
BALANCE GENERAL DE PUBLICACIÓN (Miles de Bolívares)								
ACTIVO								
DISPONIBILIDADES	12,070,253	23,482,201	62,442,444	55,717,326	73,771,150	99,359,609	225,480,101	11,231,671,970
INVERSIONES EN TÍTULOS VALORES	9,044,678	15,096,902	17,119,661	19,459,672	18,582,069	26,154,839	29,012,271	1,408,683,071
CARTERA DE CRÉDITOS	27,564,818	62,135,045	112,594,216	148,399,534	188,755,702	223,764,128	228,105,751	12,809,484,650
INTERESES Y COMISIONES POR COBRAR	405,021	846,162	1,713,858	1,269,062	2,254,353	2,650,745	2,734,321	156,411,281
INVERSIONES EN EMPRESAS FILIALES, AFILIADAS Y SUCURSALES	-	-	-	-	-	-	-	22,475,085
BIENES REALIZABLES	2,507	837	-	-	-	-	-	881,935
BIENES DE USO	504,911	1,008,378	1,163,115	5,366,110	5,442,713	7,688,213	11,787,903	926,333,947
OTROS ACTIVOS	1,585,161	2,643,409	4,025,629	4,103,644	5,305,106	7,097,215	7,476,088	505,203,178
TOTAL DEL ACTIVO	51,177,349	105,212,934	199,058,923	234,315,348	294,111,093	366,714,749	504,596,435	27,061,145,117
PASIVO								
CAPTACIONES DEL PÚBLICO	42,753,941	90,164,355	175,037,159	201,951,954	252,088,765	313,286,463	331,774,219	23,662,889,717
OBLIGACIONES CON EL BCV	-	-	-	-	-	-	-	-
CAPTACIONES Y OBLIGACIONES CON EL BANAVIH	-	-	-	-	-	-	-	35,042,985
OTROS FINANCIAMIENTOS OBTENIDOS	4,512,075	6,975,818	8,993,862	10,354,567	14,064,853	15,225,922	15,227,077	431,225,878
OTRAS OBLIGACIONES POR INTERMEDIACIÓN FINANCIERA	-	-	-	-	-	-	-	217,718
INTERESES Y COMISIONES POR PAGAR	117,638	255,216	415,588	450,045	475,585	551,514	551,594	12,042,464
ACUMULACIONES Y OTROS PASIVOS	827,190	2,224,589	5,147,057	5,689,692	9,107,107	11,752,933	51,026,446	1,075,855,446
OBLIGACIONES SUBORDINADAS	-	-	-	-	-	-	-	-
OBLIGACIONES CONVERTIBLES EN CAPITAL	-	-	-	-	-	-	-	-
TOTAL DEL PASIVO	48,210,844	99,619,978	189,593,666	218,446,258	275,736,310	340,816,832	398,579,336	25,217,274,208
GESTIÓN OPERATIVA	-	-	3,487,518	5,527,897	-	-	-	-
TOTAL DE PATRIMONIO	2,966,505	5,592,956	5,977,739	10,341,193	18,374,783	25,897,917	106,017,099	1,843,870,909
TOTAL DEL PASIVO + PATRIMONIO + GESTIÓN OPERATIVA	51,177,349	105,212,934	199,058,923	234,315,348	294,111,093	366,714,749	504,596,435	27,061,145,117
CUENTAS DE ORDEN								
CUENTAS CONTINGENTES DEUDORAS	-	398	398	398	398	45,398	45,398	2,102,193,879
ACTIVOS DE LOS FIDEICOMISOS	-	-	-	-	-	-	15,521,847	1,042,217,013
OTROS ENCARGOS DE CONFIANZA	-	-	-	-	-	-	-	2,973,803
CUENTAS DEUDORAS POR OTROS ENCARGOS DE CONFIANZA (Fondo Mutual Habitacional)	-	-	-	-	-	-	102,780	127,279,069
OTRAS CUENTAS DEUDORAS DEL FONDO MUTUAL HABITACIONAL	-	-	-	-	-	-	-	215,606
OTRAS CUENTAS DE ORDEN DEUDORAS	66,057,403	166,058,998	375,218,553	431,666,651	528,106,654	617,119,864	631,656,774	39,098,149,195
OTRAS CUENTAS DE REGISTRO DEUDORAS	-	-	-	-	-	-	769	178,476
ESTADO DE RESULTADOS DE PUBLICACIÓN (Miles de Bolívares)								
INGRESOS FINANCIEROS	2,910,886	5,463,331	6,599,082	9,053,689	12,119,220	15,770,508	17,545,818	1,184,343,118
GASTOS FINANCIEROS	1,047,382	1,895,487	2,302,942	3,162,088	4,143,610	5,063,143	5,063,143	147,356,255
MARGEN FINANCIERO BRUTO	1,863,504	3,567,844	4,296,140	5,891,601	7,975,610	10,714,819	12,482,675	1,036,986,863
Ingresos por recuperaciones de activos financieros	5,360	4,919	4,911	5,908	8,334	79,172	112,167	9,626,730
Gastos por incobrabilidad y desvalorización de activos financieros	235,165	706,350	953,948	1,602,777	2,323,579	2,835,457	3,208,653	170,412,059
MARGEN FINANCIERO NETO	1,633,699	2,866,413	3,347,103	4,294,732	5,660,365	7,958,534	9,386,189	876,201,534
Otros ingresos operativos (1)	1,655,001	4,107,995	6,873,123	10,678,971	15,002,015	18,686,576	20,624,430	431,743,711
Otros gastos operativos (2)	98,867	118,002	144,825	167,984	190,112	231,461	257,447	101,314,693
MARGEN DE INTERMEDIACIÓN FINANCIERA	3,189,833	6,856,406	10,075,401	14,805,719	20,472,268	26,413,649	29,753,172	1,206,630,552
GASTOS DE TRANSFORMACIÓN	1,358,466	2,394,263	2,359,989	3,087,542	3,917,789	8,938,240	12,139,594	647,563,540
Gastos de personal	455,271	718,700	846,929	1,116,891	1,389,489	3,415,654	6,151,807	257,781,465
Gastos generales y administrativos (3)	719,955	1,394,808	1,105,302	1,460,954	1,916,664	4,617,494	5,076,574	324,895,759
Aportes al Fondo de Garantía de Depósitos y Protección Bancaria	163,474	239,622	353,513	441,891	530,269	788,957	788,957	56,732,697
Aportes a la Superintendencia de Bancos y Otras Instituciones Financieras	19,766	41,133	54,245	67,806	81,367	116,135	122,256	8,153,619
MARGEN OPERATIVO BRUTO	1,831,367	4,462,143	7,715,412	11,718,177	16,554,479	17,475,409	17,613,578	559,067,012
Ingresos por bienes realizables	-	-	-	-	-	-	-	2,060,865
Ingresos por programas especiales	-	-	-	-	-	-	-	296
Ingresos operativos varios	4,443	30,649	12,313	14,264	74,306	204,541	206,204	9,520,800
Gastos por bienes realizables	835	2,402	837	837	837	837	837	322,638
Gastos por depreciación, amortización y desvalorización de bienes diversos	-	-	-	-	-	-	-	-
Gastos operativos varios	505,344	967,238	3,107,817	4,385,154	5,930,692	6,206,719	6,223,210	61,268,588
MARGEN OPERATIVO NETO	1,329,631	3,523,152	4,619,071	7,346,450	10,697,256	11,472,394	11,595,735	509,057,747
Ingresos extraordinarios	-	80	84,392	84,392	84,392	94,849	196,897	2,200,297
Gastos Extraordinarios	565	1,966	1,378	1,378	1,378	5,929	5,957	8,836,747
RESULTADO BRUTO ANTES DE IMPUESTOS	1,329,066	3,521,266	4,702,085	7,429,464	10,780,270	11,561,314	11,786,675	502,421,297
Impuesto sobre la renta	180,000	1,055,000	1,214,567	1,901,567	2,751,567	2,751,567	2,921,567	142,405,085
RESULTADO NETO	1,149,066	2,466,266	3,487,518	5,527,897	8,028,703	8,809,747	8,865,108	360,016,212
INDICADORES FINANCIEROS (Porcentajes)								
EVALUACIÓN DEL PATRIMONIO								
Índice de Adecuación de Patrimonio Contable (Min. 9%) (4)	11.14	10.35	9.74	11.75	10.86	12.48	42.14	14.20
Coefficiente de Adecuación de Capital (Min. 12%) (5)	16.98	15.57	14.21	21.14	19.77	22.77	78.81	16.17
Otros Activos / [Patrimonio + Gestión Operativa]	53.44	47.26	42.53	25.86	28.87	27.40	7.05	27.40
Activo Improductivo / [Patrimonio + Gestión Operativa]	465.63	477.52	710.35	401.80	453.65	431.69	220.88	677.07
CALIDAD DE ACTIVOS								
Provisión para Cartera de Créditos / Cartera de Créditos Bruta	2.59	2.19	2.00	1.94	1.90	2.05	2.24	2.43
Provisión para Cartera de Créditos / Cartera Inmovilizada Bruta	1,078.57	900.64	958.36	1,036.29	1,167.59	788.58	599.93	1,456.71
Cartera Inmovilizada Bruta / Cartera de Créditos Bruta	0.24	0.24	0.21	0.19	0.16	0.26	0.37	0.17
Activo Improductivo / Activo Total	26.99	25.38	33.78	27.21	28.34	30.49	46.41	46.13
GESTIÓN ADMINISTRATIVA (6)								
Activo Productivo / Pasivo con Costo (7)	190.42	199.57	217.21	280.41	282.82	245.49	260.10	158.24
Brecha Estructural / Activo Total (7)	34.67	37.23	35.74	46.83	46.32	41.20	32.99	19.82
Gastos de Personal / Captaciones del Público Promedio	2.16	2.39	2.03	1.94	1.80	3.36	5.66	3.24
Gastos Operativos / Captaciones del Público Promedio	3.42	4.31	2.65	2.54	2.48	4.54	4.67	4.08
[Gtos. de Personal + Gtos. Operativos] / Activo Productivo Promedio	6.44	7.78	5.81	5.51	5.23	9.92	12.84	11.57
Otros Ingresos Operativos / Activo Promedio	6.70	10.03	14.34	16.13	16.90	16.08	14.49	4.87
[Gtos. de Personal + Gtos. Operativos] / Ingresos Financieros	40.37	39.27	29.58	28.47	27.28	50.94	63.99	49.20
RENTABILIDAD (6)								
Ingreso por Cartera de Créditos / Cartera de Créditos Promedio	17.81	22.47	21.52	21.02	20.67	21.32	22.40	26.46
Ingreso por Inversiones en Títulos Valores / Inversiones en Títulos Valores Promedici	10.46	12.58	12.06	11.93	11.92	11.95	14.08	7.62
Gastos Financieros / Captaciones Promedio con Costos	14.84	16.58	17.12	18.05	18.55	14.30	14.30	4.73
Margen Financiero Bruto / Activo Promedio	7.52	9.39	8.94	8.89	8.94	9.12	8.68	11.40
Ingresos Extraordinarios / Activo Promedio	-	-	0.18	0.13	0.09	0.08	0.14	-
Resultado Neto / Activo Promedio	4.64	6.25	7.26	8.34	9.00	7.50	6.17	3.96
Resultado Neto / Patrimonio Promedio	90.69	135.89	179.34	201.47	194.18	150.73	65.45	74.60
LIQUIDEZ								
Disponibilidades / Captaciones del Público	28.23	26.04	35.67	27.59	29.26	31.72	67.96	47.47
[Disponibilidades + Inv.Tit.Val. para Negociar y Disp. para la Venta] / Captaciones del Público	38.22	34.12	41.97	34.22	33.72	36.55	72.57	49.72
Cartera de Créditos Neta / Captaciones del Público	64.47	68.91	64.33	73.48	74.88	71.42	68.75	54.13
Cartera de Créditos Neta / [Captaciones del Público + Inversiones Cedidas]	64.47	68.91	64.33	73.48	74.88	71.42	68.75	54.13
[Capt. Oficiales + Inv. Cedidas Oficiales] / [Captaciones del Público + Inversiones Cedidas]	35.48	20.28	29.32	25.72	29.00	25.87	29.55	14.83
Activos a Corto Plazo / Pasivos a Corto Plazo	32.47	29.39	42.04	34.78	36.00	36.70	81.42	47.21

FUENTE: BALANCE GENERAL DE PUBLICACIÓN

GERENCIA GENERAL DE REGULACIÓN - GERENCIA DE INVESTIGACIÓN Y DESARROLLO ESTADÍSTICO

(1) Incluye: Ingresos por Comisiones por Servicios, Ingresos por Diferencias de Cambio y Operaciones con Derivados, Ingresos por Inversiones en Empresas Filiales y Afiliadas, Ingresos por Inversiones en Sucursales y Ganancia en Inversiones en Títulos Valores.

(2) Incluye: Gastos por Comisiones por Servicios, Gastos por Diferencias de Cambio y Operaciones con Derivados, Gastos por Inversiones en Empresas Filiales y Afiliadas, Gastos por Inversiones en Sucursales y Pérdida en Inversiones en Títulos Valores.

(3) Gastos generales y administrativos excepto (Gastos de personal, Aportes a FOGADE y Aportes a SUDEBAN)

(4) [Patrimonio + Gestión Operativa] / Activo Total

(5) Patrimonio Computable / Activos y Operaciones Contingentes Ponderadas en Base a Riesgo

(6) Anualizados, calculados en base a Saldos Promedios

(7) No es anualizado.

CUADRO N° I - 40
SECTOR BANCARIO
BANCA MICROFINANCIERA
BANCAMIGA, BANCO MICROFINANCIERO, C.A.
EVOLUCIÓN MENSUAL DEL BALANCE GENERAL DE PUBLICACIÓN, ESTADO DE RESULTADOS DE PUBLICACIÓN
E INDICADORES FINANCIEROS, SEGÚN RUBRO
junio - diciembre / 2016 - junio / 2017

R U B R O	2 0 1 6			2 0 1 7			Banca Microfinanciera	Resto del Sector Bancario	Sector Bancario
	junio	diciembre	abril	mayo	junio				
	BALANCE GENERAL DE PUBLICACIÓN (Miles de Bolívares)								
ACTIVO									
DISPONIBILIDADES	2,257,303	9,861,242	10,882,923	14,750,770	18,229,319	99,359,609	225,480,101	11,231,671,970	
INVERSIONES EN TÍTULOS VALORES	2,739,258	4,251,143	4,535,401	4,503,958	4,528,555	26,154,839	29,012,271	1,408,683,071	
CARTERA DE CRÉDITOS	4,763,987	7,916,161	13,029,684	15,181,827	17,855,010	223,764,128	228,105,751	12,809,484,650	
INTERESES Y COMISIONES POR COBRAR	91,160	147,336	216,401	221,589	188,396	2,650,745	2,734,321	156,411,281	
INVERSIONES EN EMPRESAS FILIALES, AFILIADAS Y SUCURSALES	-	-	-	-	-	-	-	22,475,085	
BIENES REALIZABLES	-	-	-	-	-	-	-	881,935	
BIENES DE USO	210,862	263,180	296,731	1,194,436	1,177,367	7,688,213	11,787,903	926,333,947	
OTROS ACTIVOS	415,045	669,966	623,243	631,574	656,749	7,097,215	7,476,088	505,203,178	
TOTAL DEL ACTIVO	10,477,615	23,109,028	29,584,383	36,484,154	42,635,396	366,714,749	504,596,435	27,061,145,117	
PASIVO									
CAPTACIONES DEL PUBLICO	9,136,670	21,636,686	26,959,190	32,644,101	35,913,816	313,286,463	331,774,219	23,662,889,717	
OBLIGACIONES CON EL BCV	-	-	-	-	-	-	-	-	
CAPTACIONES Y OBLIGACIONES CON EL BANAVIH	-	-	-	-	-	-	-	35,042,985	
OTROS FINANCIAMIENTOS OBTENIDOS	381,256	247,003	439,463	409,391	304,267	15,225,922	15,227,077	431,225,878	
OTRAS OBLIGACIONES POR INTERMEDIACIÓN FINANCIERA	-	-	-	-	-	-	-	217,718	
INTERESES Y COMISIONES POR PAGAR	52,873	68,352	84,690	88,354	64,848	551,514	551,594	12,042,464	
ACUMULACIONES Y OTROS PASIVOS	203,390	335,942	536,327	705,186	1,080,997	11,752,933	51,026,446	1,075,855,446	
OBLIGACIONES SUBORDINADAS	-	-	-	-	-	-	-	-	
OBLIGACIONES CONVERTIBLES EN CAPITAL	-	-	-	-	-	-	-	-	
TOTAL DEL PASIVO	9,774,189	22,287,983	28,019,670	33,847,032	37,363,928	340,816,832	398,579,336	25,217,274,208	
GESTIÓN OPERATIVA	-	-	67,176	89,008	-	-	-	-	
TOTAL DE PATRIMONIO	703,426	821,045	1,497,537	2,548,114	5,271,468	25,897,917	106,017,099	1,843,870,909	
TOTAL DEL PASIVO + PATRIMONIO + GESTIÓN OPERATIVA	10,477,615	23,109,028	29,584,383	36,484,154	42,635,396	366,714,749	504,596,435	27,061,145,117	
CUENTAS DE ORDEN									
CUENTAS CONTINGENTES DEUDORAS	115,176	80,925	-	-	-	45,398	45,398	2,102,193,879	
ACTIVOS DE LOS FIDEICOMISOS	-	-	-	-	-	-	15,521,847	1,042,217,013	
OTROS ENCARGOS DE CONFIANZA	-	-	-	-	-	-	-	2,973,803	
CUENTAS DEUDORAS POR OTROS ENCARGOS DE CONFIANZA (Fondo Mutual Habitacional)	-	-	-	-	-	-	102,780	127,279,069	
OTRAS CUENTAS DEUDORAS DEL FONDO MUTUAL HABITACIONAL	-	-	-	-	-	-	-	215,606	
OTRAS CUENTAS DE ORDEN DEUDORAS	8,855,926	13,943,737	21,385,320	24,943,846	28,368,102	617,119,864	631,656,774	39,098,149,195	
OTRAS CUENTAS DE REGISTRO DEUDORAS	-	-	-	-	-	-	769	178,476	
ESTADO DE RESULTADOS DE PUBLICACIÓN (Miles de Bolívares)									
INGRESOS FINANCIEROS	631,140	921,974	1,001,477	1,333,679	1,703,423	15,770,508	17,545,818	1,184,343,118	
GASTOS FINANCIEROS	214,299	408,294	435,069	546,587	652,490	5,055,689	5,063,143	147,356,255	
MARGEN FINANCIERO BRUTO	416,841	513,680	566,408	787,092	1,050,933	10,714,819	12,482,675	1,036,986,863	
Ingresos por recuperaciones de activos financieros	3,028	2,742	50,886	51,581	52,845	79,172	112,167	9,626,730	
Gastos por incobrabilidad y desvalorización de activos financieros	46,384	113,215	81,349	121,544	164,412	2,835,457	3,208,653	170,412,059	
MARGEN FINANCIERO NETO	373,485	403,207	535,945	717,129	939,366	7,958,534	9,386,189	876,201,534	
Otros ingresos operativos (1)	298,925	756,896	911,751	1,240,202	1,621,662	18,686,576	20,624,430	431,743,711	
Otros gastos operativos (2)	16,756	10,173	24,626	26,837	30,547	231,461	257,447	101,314,693	
MARGEN DE INTERMEDIACIÓN FINANCIERA	655,654	1,149,930	1,423,070	1,930,494	2,530,481	26,413,649	29,753,172	1,206,630,552	
GASTOS DE TRANSFORMACIÓN	582,916	1,096,772	1,333,330	1,817,637	2,405,808	8,938,240	12,139,594	647,563,540	
Gastos de personal	190,187	384,100	468,543	651,256	894,699	3,415,654	6,151,807	257,781,465	
Gastos generales y administrativos (3)	353,864	646,033	771,494	1,049,765	1,371,170	4,617,494	5,076,574	324,895,759	
Aportes al Fondo de Garantía de Depósitos y Protección Bancaria	34,128	55,753	81,346	101,682	122,018	788,957	788,957	56,732,697	
Aportes a la Superintendencia de Bancos y Otras Instituciones Financieras	4,737	10,886	11,947	14,934	17,921	116,135	122,256	8,153,619	
MARGEN OPERATIVO BRUTO	72,738	53,158	89,740	112,857	124,673	17,475,409	17,613,578	559,067,012	
Ingresos por bienes realizables	-	-	-	-	-	-	-	2,060,865	
Ingresos por programas especiales	-	-	-	-	-	-	-	296	
Ingresos operativos varios	234	439	384	416	729	204,541	206,204	9,520,800	
Gastos por bienes realizables	-	-	-	-	-	837	837	322,638	
Gastos por depreciación, amortización y desvalorización de bienes diversos	-	-	-	-	-	-	-	-	
Gastos operativos varios	7,303	11,353	19,679	24,270	29,735	6,206,719	6,223,210	61,268,588	
MARGEN OPERATIVO NETO	65,669	42,244	70,445	89,003	95,667	11,472,394	11,595,735	509,057,747	
Ingresos extraordinarios	99	261	607	4,181	10,457	94,849	196,897	2,200,297	
Gastos Extraordinarios	2,100	4,087	3,876	4,176	4,476	5,929	5,957	8,836,747	
RESULTADO BRUTO ANTES DE IMPUESTOS	63,668	38,418	67,176	89,008	101,648	11,561,314	11,786,675	502,421,297	
Impuesto sobre la renta	-	-	-	-	-	2,751,567	2,921,567	142,405,085	
RESULTADO NETO	63,668	38,418	67,176	89,008	101,648	8,809,747	8,865,108	360,016,212	
INDICADORES FINANCIEROS (Porcentajes)									
EVALUACIÓN DEL PATRIMONIO									
Índice de Adecuación de Patrimonio Contable (Min. 9%) (4)	12.66	10.80	12.55	16.75	27.63	12.48	42.14	14.20	
Coefficiente de Adecuación de Capital (Min. 12%) (5)	21.90	17.88	22.26	30.06	51.03	22.77	78.81	16.17	
Otros Activos / [Patrimonio + Gestión Operativa]	59.00	81.60	39.83	23.95	12.46	27.40	7.05	27.40	
Activo Improductivo / [Patrimonio + Gestión Operativa]	345.34	1,259.33	738.25	621.10	372.07	431.69	220.88	677.07	
CALIDAD DE ACTIVOS									
Provisión para Cartera de Créditos / Cartera de Créditos Bruta	2.86	3.01	2.09	2.05	1.99	2.05	2.24	2.43	
Provisión para Cartera de Créditos / Cartera Inmovilizada Bruta	1,353.30	570.83	799.87	847.04	1,537.75	788.58	599.93	1,456.71	
Cartera Inmovilizada Bruta / Cartera de Créditos Bruta	0.21	0.53	0.26	0.24	0.13	0.26	0.37	0.17	
Activo Improductivo / Activo Total	23.18	44.74	39.05	44.89	46.00	30.49	46.41	46.13	
GESTIÓN ADMINISTRATIVA (6)									
Activo Productivo / Pasivo con Costo (7)	132.19	78.46	110.36	105.03	113.94	245.49	260.10	158.24	
Brecha Estructural / Activo Total (7)	18.71	(15.17)	5.72	2.64	6.60	41.20	32.99	19.82	
Gastos de Personal / Captaciones del Público Promedio	3.98	5.33	5.55	5.89	6.42	3.36	5.66	3.24	
Gastos Operativos / Captaciones del Público Promedio	7.40	9.28	9.15	9.50	9.84	4.54	4.67	4.08	
[Gtos. de Personal + Gtos. Operativos] / Activo Productivo Promedio	14.91	20.36	24.38	25.41	26.56	9.92	12.84	11.57	
Otros Ingresos Operativos / Activo Promedio	5.64	8.93	10.03	10.34	10.54	16.08	14.49	4.87	
[Gtos. de Personal + Gtos. Operativos] / Ingresos Financieros	86.20	101.36	123.82	127.54	133.02	50.94	63.99	49.20	
RENTABILIDAD (6)									
Ingreso por Cartera de Créditos / Cartera de Créditos Promedio	21.30	24.45	23.73	23.72	23.55	21.32	22.40	26.46	
Ingreso por Inversiones en Títulos Valores / Inversiones en Títulos Valores Promedici	11.30	13.24	12.13	12.22	12.18	11.95	14.08	7.62	
Gastos Financieros / Captaciones Promedio con Costos	6.62	8.65	7.82	7.71	7.48	14.30	14.30	4.73	
Margen Financiero Bruto / Activo Promedio	7.86	7.87	6.23	6.56	6.83	9.12	8.68	11.40	
Ingresos Extraordinarios / Activo Promedio	-	-	-	-	0.07	0.08	0.14	-	
Resultado Neto / Activo Promedio	1.20	0.86	0.74	0.74	0.66	7.50	6.17	3.96	
Resultado Neto / Patrimonio Promedio	20.07	15.68	20.36	17.09	11.14	150.73	65.45	74.60	
LIQUIDEZ									
Disponibilidades / Captaciones del Público	24.71	45.58	40.37	45.19	50.76	31.72	67.96	47.47	
[Disponibilidades + Inv.Tit.Val.para Negociar y Disp.para la Venta] / Captaciones del Público	47.47	62.91	54.85	57.05	61.72	36.55	72.57	49.72	
Cartera de Créditos Neta / Captaciones del Público	52.14	36.59	48.33	46.51	49.72	71.42	68.75	54.13	
Cartera de Créditos Neta / [Captaciones del Público + Inversiones Cedidas]	52.14	36.59	48.33	46.51	49.72	71.42	68.75	54.13	
[Capt. Oficiales + Inv. Cedidas Oficiales] / [Captaciones del Público + Inversiones Cedidas]	16.63	22.73	15.06	13.41	11.71	25.87	29.55	14.83	
Activos a Corto Plazo / Pasivos a Corto Plazo	28.71	44.45	39.32	42.49	48.92	36.70	81.42	47.21	

FUENTE: BALANCE GENERAL DE PUBLICACIÓN

GERENCIA GENERAL DE REGULACIÓN - GERENCIA DE INVESTIGACIÓN Y DESARROLLO ESTADÍSTICO

(1) Incluye: Ingresos por Comisiones por Servicios, Ingresos por Diferencias de Cambio y Operaciones con Derivados, Ingresos por Inversiones en Empresas Filiales y Afiliadas, Ingresos por Inversiones en Sucursales y Ganancia en Inversiones en Títulos Valores.

(2) Incluye: Gastos por Comisiones por Servicios, Gastos por Diferencias de Cambio y Operaciones con Derivados, Gastos por Inversiones en Empresas Filiales y Afiliadas, Gastos por Inversiones en Sucursales y Pérdida en Inversiones en Títulos Valores.

(3) Gastos generales y administrativos excepto (Gastos de personal, Aportes a FOGADE y Aportes a SUDEBAN)

(4) [Patrimonio + Gestión Operativa] / Activo Total

(5) Patrimonio Computable / Activos y Operaciones Contingentes Ponderadas en Base a Riesgo

(6) Anualizados, calculados en base a Saldos Promedios

(7) No es anualizado.

CUADRO N° I - 41
SECTOR BANCARIO
BANCA MICROFINANCIERA
MI BANCO, BANCO MICROFINANCIERO, C.A.
EVOLUCIÓN MENSUAL DEL BALANCE GENERAL DE PUBLICACIÓN, ESTADO DE RESULTADOS DE PUBLICACIÓN
E INDICADORES FINANCIEROS, SEGÚN RUBRO
junio - diciembre / 2016 - junio / 2017

R U B R O	2 0 1 6		2 0 1 7			Banca Microfinanciera	Resto del Sector Bancario	Sector Bancario
	junio	diciembre	abril	mayo	junio			
BALANCE GENERAL DE PUBLICACIÓN (Miles de Bolívares)								
ACTIVO								
DISPONIBILIDADES	1,345,156	2,843,102	4,345,943	6,891,025	6,038,860	99,359,609	225,480,101	11,231,671,970
INVERSIONES EN TÍTULOS VALORES	1,209,366	2,584,446	3,270,440	3,276,135	2,889,052	26,154,839	29,012,271	1,408,683,071
CARTERA DE CRÉDITOS	3,705,960	6,305,299	7,624,139	9,175,734	10,186,314	223,764,128	228,105,751	12,809,484,650
INTERESES Y COMISIONES POR COBRAR	68,452	118,530	120,247	127,715	116,943	2,650,745	2,734,321	156,411,281
INVERSIONES EN EMPRESAS FILIALES, AFILIADAS Y SUCURSALES	-	-	-	-	-	-	-	22,475,085
BIENES REALIZABLES	-	-	-	-	-	-	-	881,935
BIENES DE USO	106,521	417,409	814,870	810,193	857,972	7,688,213	11,787,903	926,333,947
OTROS ACTIVOS	194,744	524,311	731,822	692,384	838,939	7,097,215	7,476,088	505,203,178
TOTAL DEL ACTIVO	6,630,199	12,793,097	16,907,461	20,973,186	20,928,080	366,714,749	504,596,435	27,061,145,117
PASIVO								
CAPTACIONES DEL PÚBLICO	4,999,212	10,517,117	14,416,720	18,345,569	18,107,713	313,286,463	331,774,219	23,662,889,717
OBLIGACIONES CON EL BCV	-	-	-	-	-	-	-	-
CAPTACIONES Y OBLIGACIONES CON EL BANAVIH	-	-	-	-	-	-	-	35,042,985
OTROS FINANCIAMIENTOS OBTENIDOS	699,523	893,250	238,389	38,722	56,802	15,225,922	15,227,077	431,225,878
OTRAS OBLIGACIONES POR INTERMEDIACIÓN FINANCIERA	-	-	-	-	-	-	-	217,718
INTERESES Y COMISIONES POR PAGAR	5,253	4,579	11,770	9,648	7,001	551,514	551,594	12,042,464
ACUMULACIONES Y OTROS PASIVOS	313,055	504,635	1,041,372	1,288,361	1,204,363	11,752,933	51,026,446	1,075,855,446
OBLIGACIONES SUBORDINADAS	-	-	-	-	-	-	-	-
OBLIGACIONES CONVERTIBLES EN CAPITAL	-	-	-	-	-	-	-	-
TOTAL DEL PASIVO	6,017,043	11,919,581	15,708,251	19,682,300	19,375,879	340,816,832	398,579,336	25,217,274,208
GESTIÓN OPERATIVA	-	-	324,716	416,403	-	-	-	-
TOTAL DE PATRIMONIO	613,156	873,516	874,494	874,483	1,552,201	25,897,917	106,017,099	1,843,870,909
TOTAL DEL PASIVO + PATRIMONIO + GESTIÓN OPERATIVA	6,630,199	12,793,097	16,907,461	20,973,186	20,928,080	366,714,749	504,596,435	27,061,145,117
CUENTAS DE ORDEN								
CUENTAS CONTINGENTES DEUDORAS	8,000	5,000	45,000	45,000	45,000	45,398	45,398	2,102,193,879
ACTIVOS DE LOS FIDEICOMISOS	-	-	-	-	-	-	15,521,847	1,042,217,013
OTROS ENCARGOS DE CONFIANZA	-	-	-	-	-	-	-	2,973,803
CUENTAS DEUDORAS POR OTROS ENCARGOS DE CONFIANZA (Fondo Mutual Habitacional)	-	-	-	-	-	-	102,780	127,279,609
OTRAS CUENTAS DEUDORAS DEL FONDO MUTUAL HABITACIONAL	-	-	-	-	-	-	-	215,606
OTRAS CUENTAS DE ORDEN DEUDORAS	12,507,492	17,890,010	23,520,080	26,751,271	28,567,997	617,119,864	631,656,774	39,098,149,195
OTRAS CUENTAS DE REGISTRO DEUDORAS	-	-	-	-	-	-	769	178,476
ESTADO DE RESULTADOS DE PUBLICACIÓN (Miles de Bolívares)								
INGRESOS FINANCIEROS	466,830	731,078	699,816	907,699	1,130,068	15,770,508	17,545,818	1,184,343,118
GASTOS FINANCIEROS	55,458	108,740	99,070	124,281	150,150	5,055,689	5,063,143	147,356,255
MARGEN FINANCIERO BRUTO	411,372	622,338	600,746	783,418	979,918	10,714,819	12,482,675	1,036,986,863
Ingresos por recuperaciones de activos financieros	938	2,498	569	684	1,051	79,172	112,167	9,626,730
Gastos por incobrabilidad y desvalorización de activos financieros	64,994	70,499	47,434	115,237	143,028	2,835,457	3,208,653	170,412,059
MARGEN FINANCIERO NETO	347,316	554,337	553,881	668,865	837,941	7,958,534	9,386,189	876,201,534
Otros ingresos operativos (1)	423,035	625,311	770,718	1,152,748	1,437,690	18,686,576	20,624,430	431,743,711
Otros gastos operativos (2)	22,797	9,313	4,895	6,270	10,177	231,461	257,447	101,314,693
MARGEN DE INTERMEDIACIÓN FINANCIERA	747,554	1,170,335	1,319,704	1,815,343	2,265,454	26,413,649	29,753,172	1,206,630,552
GASTOS DE TRANSFORMACIÓN	490,449	890,000	899,398	1,192,701	1,375,243	8,938,240	12,139,594	647,563,540
Gastos de personal	180,542	334,029	318,385	427,852	494,262	3,415,654	6,151,807	257,781,465
Gastos generales y administrativos (3)	274,224	515,656	524,701	694,458	796,512	4,617,494	5,076,574	324,895,759
Aportes al Fondo de Garantía de Depósitos y Protección Bancaria	31,768	35,149	50,096	62,621	75,145	788,957	788,957	56,732,697
Aportes a la Superintendencia de Bancos y Otras Instituciones Financieras	3,915	5,166	6,216	7,770	9,324	116,135	122,256	8,153,619
MARGEN OPERATIVO BRUTO	257,105	280,335	420,306	622,642	890,211	17,475,409	17,613,578	559,067,012
Ingresos por bienes realizables	-	-	-	-	-	-	-	2,060,865
Ingresos por programas especiales	-	-	-	-	-	-	-	296
Ingresos operativos varios	6	24,794	-	-	-	204,541	206,204	9,520,800
Gastos por bienes realizables	-	-	-	-	-	837	837	322,638
Gastos por depreciación, amortización y desvalorización de bienes diversos	-	-	-	-	-	-	-	-
Gastos operativos varios	11,551	47,496	95,590	206,239	212,174	6,206,719	6,223,210	61,268,588
MARGEN OPERATIVO NETO	245,560	257,633	324,716	416,403	678,037	11,472,394	11,595,735	509,057,747
Ingresos extraordinarios	-	-	-	-	-	94,849	196,897	2,200,297
Gastos Extraordinarios	-	84	-	-	-	5,929	5,957	8,836,747
RESULTADO BRUTO ANTES DE IMPUESTOS	245,560	257,549	324,716	416,403	678,037	11,561,314	11,786,675	502,421,297
Impuesto sobre la renta	-	-	-	-	-	2,751,567	2,921,567	142,405,085
RESULTADO NETO	245,560	257,549	324,716	416,403	678,037	8,809,747	8,865,108	360,016,212
INDICADORES FINANCIEROS (Porcentajes)								
EVALUACIÓN DEL PATRIMONIO								
Índice de Adecuación de Patrimonio Contable (Min. 9%) (4)	16.08	14.28	15.27	14.37	14.78	12.48	42.14	14.20
Coefficiente de Adecuación de Capital (Min. 12%) (5)	26.49	24.46	25.55	24.71	25.24	22.77	78.81	16.17
Otros Activos / [Patrimonio + Gestión Operativa]	31.76	60.02	61.03	53.64	54.05	27.40	7.05	27.40
Activo Improductivo / [Patrimonio + Gestión Operativa]	257.93	425.02	481.15	637.12	484.99	431.69	220.88	677.07
CALIDAD DE ACTIVOS								
Provisión para Cartera de Créditos / Cartera de Créditos Bruta	3.72	3.20	3.23	3.38	3.28	2.05	2.24	2.43
Provisión para Cartera de Créditos / Cartera Inmovilizada Bruta	1,308.24	950.75	1,649.06	1,148.61	387.22	788.58	599.93	1,456.71
Cartera Inmovilizada Bruta / Cartera de Créditos Bruta	0.28	0.34	0.20	0.29	0.85	0.26	0.37	0.17
Activo Improductivo / Activo Total	23.85	29.02	34.13	39.21	35.97	30.49	46.41	46.13
GESTIÓN ADMINISTRATIVA (6)								
Activo Productivo / Pasivo con Costo (7)	181.14	197.66	199.75	190.34	232.86	245.49	260.10	158.24
Brecha Estructural / Activo Total (7)	34.11	35.07	32.90	28.85	36.53	41.20	32.99	19.82
Gastos de Personal / Captaciones del Público Promedio	6.73	8.86	7.51	7.52	6.92	3.36	5.66	3.24
Gastos Operativos / Captaciones del Público Promedio	10.22	13.60	12.38	12.20	11.15	4.54	4.67	4.08
[Gtos. de Personal + Gtos. Operativos] / Activo Productivo Promedio	18.86	24.18	24.68	25.25	23.35	9.92	12.84	11.57
Otros Ingresos Operativos / Activo Promedio	12.63	14.47	15.37	17.26	17.19	16.08	14.49	4.87
[Gtos. de Personal + Gtos. Operativos] / Ingresos Financieros	97.42	108.89	120.47	123.64	114.22	50.94	63.99	49.20
RENTABILIDAD (6)								
Ingreso por Cartera de Créditos / Cartera de Créditos Promedio	21.39	24.61	24.57	24.41	24.45	21.32	22.40	26.46
Ingreso por Inversiones en Títulos Valores / Inversiones en Títulos Valores Promedic	14.44	16.66	12.45	12.34	11.82	11.95	14.08	7.62
Gastos Financieros / Captaciones Promedio con Costos	6.48	7.95	6.40	5.99	5.91	14.30	14.30	4.73
Margen Financiero Bruto / Activo Promedio	12.28	13.94	11.98	11.73	11.72	9.12	8.68	11.40
Ingresos Extraordinarios / Activo Promedio	-	-	-	-	-	0.08	0.14	-
Resultado Neto / Activo Promedio	7.33	6.78	6.48	6.24	8.11	7.50	6.17	3.96
Resultado Neto / Patrimonio Promedio	101.93	95.58	111.44	114.32	139.65	150.73	65.45	74.60
LIQUIDEZ								
Disponibilidades / Captaciones del Público	26.91	27.03	30.15	37.56	33.35	31.72	67.96	47.47
[Disponibilidades + Inv. Tit. Val. para Negociar y Disp. para la Venta] / Captaciones del Público	45.80	49.23	51.11	51.85	33.35	36.55	72.57	49.72
Cartera de Créditos Neta / Captaciones del Público	74.13	59.95	52.88	50.02	56.25	71.42	68.75	54.13
Cartera de Créditos Neta / [Captaciones del Público + Inversiones Cedidas]	74.13	59.95	52.88	50.02	56.25	71.42	68.75	54.13
[Capt. Oficiales + Inv. Cedidas Oficiales] / [Captaciones del Público + Inversiones Cedidas]	20.04	24.77	25.36	20.28	20.67	25.87	29.55	14.83
Activos a Corto Plazo / Pasivos a Corto Plazo	20.95	22.32	23.36	32.23	27.05	36.70	81.42	47.21

FUENTE: BALANCE GENERAL DE PUBLICACIÓN

GERENCIA GENERAL DE REGULACIÓN - GERENCIA DE INVESTIGACIÓN Y DESARROLLO ESTADÍSTICO

(1) Incluye: Ingresos por Comisiones por Servicios, Ingresos por Diferencias de Cambio y Operaciones con Derivados, Ingresos por Inversiones en Empresas Filiales y Afiliadas, Ingresos por Inversiones en Sucursales y Ganancia en Inversiones en Títulos Valores.

(2) Incluye: Gastos por Comisiones por Servicios, Gastos por Diferencias de Cambio y Operaciones con Derivados, Gastos por Inversiones en Empresas Filiales y Afiliadas, Gastos por Inversiones en Sucursales y Pérdida en Inversiones en Títulos Valores.

(3) Gastos generales y administrativos excepto (Gastos de personal, Aportes a FOGADE y Aportes a SUDEBAN)

(4) [Patrimonio + Gestión Operativa] / Activo Total

(5) Patrimonio Computable / Activos y Operaciones Contingentes Ponderadas en Base a Riesgo

(6) Anualizados, calculados en base a Saldos Promedios

(7) No es anualizado.

CUADRO N° I - 42
SECTOR BANCARIO
BANCA MICROFINANCIERA
BANCO DE LA GENTE EMPRENDEDORA (BANGENTE), C.A.
EVOLUCIÓN MENSUAL DEL BALANCE GENERAL DE PUBLICACIÓN, ESTADO DE RESULTADOS DE PUBLICACIÓN
E INDICADORES FINANCIEROS, SEGÚN RUBRO
junio - diciembre / 2016 - junio / 2017

RUBRO	2 0 1 6			2 0 1 7			Banca Microfinanciera	Resto del Sector Bancario	Sector Bancario
	junio	diciembre	abril	mayo	junio				
	BALANCE GENERAL DE PUBLICACIÓN (Miles de Bolívares)								
ACTIVO									
DISPONIBILIDADES	827,599	1,476,353	1,546,742	1,265,906	1,320,280	99,359,609	225,480,101	11,231,671,970	
INVERSIONES EN TÍTULOS VALORES	7,413	593,766	198,828	210,230	155,163	26,154,839	29,012,271	1,408,683,071	
CARTERA DE CRÉDITOS	5,136,238	7,067,900	6,269,822	6,292,169	6,967,102	223,764,128	228,105,751	12,809,484,650	
INTERESES Y COMISIONES POR COBRAR	77,201	106,492	92,640	89,918	91,053	2,650,745	2,734,321	156,411,281	
INVERSIONES EN EMPRESAS FILIALES, AFILIADAS Y SUCURSALES	-	-	-	-	-	-	-	22,475,085	
BIENES REALIZABLES	-	-	-	-	-	-	-	881,935	
BIENES DE USO	45,559	71,098	212,458	211,819	210,161	7,688,213	11,787,903	926,333,947	
OTROS ACTIVOS	279,738	321,988	465,146	453,758	296,421	7,097,215	7,476,088	505,203,178	
TOTAL DEL ACTIVO	6,373,748	9,637,597	8,785,636	8,523,800	9,040,180	366,714,749	504,596,435	27,061,145,117	
PASIVO									
CAPTACIONES DEL PÚBLICO	5,580,552	8,725,262	6,286,522	6,508,772	7,176,169	313,286,463	331,774,219	23,662,889,717	
OBLIGACIONES CON EL BCV	-	-	-	-	-	-	-	-	
CAPTACIONES Y OBLIGACIONES CON EL BANAVIH	-	-	-	-	-	-	-	35,042,985	
OTROS FINANCIAMIENTOS OBTENIDOS	60,000	-	1,308,000	800,000	800,000	15,225,922	15,227,077	431,225,878	
OTRAS OBLIGACIONES POR INTERMEDIACIÓN FINANCIERA	-	-	-	-	-	-	-	217,718	
INTERESES Y COMISIONES POR PAGAR	36,592	14,471	6,037	5,040	4,080	551,514	551,594	12,042,464	
ACUMULACIONES Y OTROS PASIVOS	179,077	298,236	485,930	510,725	360,466	11,752,933	51,026,446	1,075,855,446	
OBLIGACIONES SUBORDINADAS	-	-	-	-	-	-	-	-	
OBLIGACIONES CONVERTIBLES EN CAPITAL	-	-	-	-	-	-	-	-	
TOTAL DEL PASIVO	5,856,221	9,037,969	8,086,489	7,824,537	8,340,715	340,816,832	398,579,336	25,217,274,208	
GESTIÓN OPERATIVA	-	-	1,042	1,158	-	-	-	-	
TOTAL DE PATRIMONIO	517,527	599,628	698,105	698,105	699,465	25,897,917	106,017,099	1,843,870,909	
TOTAL DEL PASIVO + PATRIMONIO + GESTIÓN OPERATIVA	6,373,748	9,637,597	8,785,636	8,523,800	9,040,180	366,714,749	504,596,435	27,061,145,117	
CUENTAS DE ORDEN									
CUENTAS CONTINGENTES DEUDORAS	595,000	-	-	-	-	45,398	45,398	2,102,193,879	
ACTIVOS DE LOS FIDEICOMISOS	-	-	-	-	-	-	15,521,847	1,042,217,013	
OTROS ENCARGOS DE CONFIANZA	-	-	-	-	-	-	-	2,973,803	
CUENTAS DEUDORAS POR OTROS ENCARGOS DE CONFIANZA (Fondo Mutual Habitacional)	-	-	-	-	-	-	102,780	127,279,609	
OTRAS CUENTAS DEUDORAS DEL FONDO MUTUAL HABITACIONAL	-	-	-	-	-	-	-	215,606	
OTRAS CUENTAS DE ORDEN DEUDORAS	23,180,090	28,192,874	30,859,775	29,375,025	32,077,111	617,119,864	631,656,774	39,098,149,195	
OTRAS CUENTAS DE REGISTRO DEUDORAS	-	-	-	-	-	-	769	178,476	
ESTADO DE RESULTADOS DE PUBLICACIÓN (Miles de Bolívares)									
INGRESOS FINANCIEROS	622,882	793,668	548,395	680,426	817,797	15,770,508	17,545,818	1,184,343,118	
GASTOS FINANCIEROS	289,744	355,619	82,466	96,927	109,439	5,055,689	5,063,143	147,356,255	
MARGEN FINANCIERO BRUTO	333,138	438,049	465,929	583,499	708,358	10,714,819	12,482,675	1,036,986,863	
Ingresos por recuperaciones de activos financieros	1,685	3,549	5,770	11,334	16,942	79,172	112,167	9,626,730	
Gastos por incobrabilidad y desvalorización de activos financieros	82,532	132,824	136,727	162,596	204,438	2,835,457	3,208,653	170,412,059	
MARGEN FINANCIERO NETO	252,291	308,774	334,972	432,237	520,862	7,958,534	9,386,189	876,201,534	
Otros ingresos operativos (1)	287,719	689,841	389,360	484,606	625,209	18,686,576	20,624,430	431,743,711	
Otros gastos operativos (2)	1,154	1,163	625	625	625	231,461	257,447	101,314,693	
MARGEN DE INTERMEDIACIÓN FINANCIERA	538,856	997,452	723,707	916,218	1,145,446	26,413,649	29,753,172	1,206,630,552	
GASTOS DE TRANSFORMACIÓN	486,638	918,700	702,813	911,698	1,239,400	8,938,240	12,139,594	647,563,540	
Gastos de personal	227,242	512,526	343,730	450,043	637,204	3,415,654	6,151,807	257,781,465	
Gastos generales y administrativos (3)	220,264	361,547	331,051	404,115	533,148	4,617,494	5,076,574	324,895,759	
Aportes al Fondo de Garantía de Depósitos y Protección Bancaria	34,817	39,223	41,017	51,271	61,525	788,957	788,957	56,732,697	
Aportes a la Superintendencia de Bancos y Otras Instituciones Financieras	4,315	5,404	5,015	6,269	7,523	116,135	122,256	8,153,619	
MARGEN OPERATIVO BRUTO	52,218	78,752	2,894	4,520	(93,954)	17,475,409	17,613,578	559,067,012	
Ingresos por bienes realizables	-	-	-	-	-	-	-	2,060,865	
Ingresos por programas especiales	-	-	-	-	-	-	-	296	
Ingresos operativos varios	3,964	9,193	4,024	4,174	129,506	204,541	206,204	9,520,800	
Gastos por bienes realizables	-	-	-	-	-	837	837	322,638	
Gastos por depreciación, amortización y desvalorización de bienes diversos	-	-	-	-	-	-	-	-	
Gastos operativos varios	10,139	6,889	5,801	7,461	34,118	6,206,719	6,223,210	61,268,588	
MARGEN OPERATIVO NETO	46,043	81,056	1,117	1,233	1,434	11,472,394	11,595,735	509,057,747	
Ingresos extraordinarios	-	-	-	-	-	94,849	196,897	2,200,297	
Gastos Extraordinarios	50	-	75	75	75	5,929	5,957	8,836,747	
RESULTADO BRUTO ANTES DE IMPUESTOS	45,993	81,056	1,042	1,158	1,359	11,561,314	11,786,675	502,421,297	
Impuesto sobre la renta	12,969	-	-	-	-	2,751,567	2,921,567	142,405,085	
RESULTADO NETO	33,024	81,056	1,042	1,158	1,359	8,809,747	8,865,108	360,016,212	
INDICADORES FINANCIEROS (Porcentajes)									
EVALUACIÓN DEL PATRIMONIO									
Índice de Adecuación de Patrimonio Contable (Min. 9%) (4)	11.75	10.25	11.73	11.94	11.18	12.48	42.14	14.20	
Coefficiente de Adecuación de Capital (Min. 12%) (5)	20.68	18.63	22.07	22.16	21.76	22.77	78.81	16.17	
Otros Activos / [Patrimonio + Gestión Operativa]	54.05	53.70	66.53	64.89	42.38	27.40	7.05	27.40	
Activo Improductivo / [Patrimonio + Gestión Operativa]	192.56	259.61	254.12	229.19	185.85	431.69	220.88	677.07	
CALIDAD DE ACTIVOS									
Provisión para Cartera de Créditos / Cartera de Créditos Bruta	3.59	3.56	4.67	4.58	4.25	2.05	2.24	2.43	
Provisión para Cartera de Créditos / Cartera Inmovilizada Bruta	299.64	288.84	137.16	147.27	185.29	788.58	599.93	1,456.71	
Cartera Inmovilizada Bruta / Cartera de Créditos Bruta	1.20	1.23	3.40	3.11	2.30	0.26	0.37	0.17	
Activo Improductivo / Activo Total	15.63	16.15	20.22	18.80	14.38	30.49	46.41	46.13	
GESTIÓN ADMINISTRATIVA (6)									
Activo Productivo / Pasivo con Costo (7)	122.32	137.07	167.04	203.05	230.25	245.49	260.10	158.24	
Brecha Estructural / Activo Total (7)	15.39	22.67	32.02	41.21	48.43	41.20	32.99	19.82	
Gastos de Personal / Captaciones del Público Promedio	7.67	11.52	14.97	15.82	18.53	3.36	5.66	3.24	
Gastos Operativos / Captaciones del Público Promedio	7.44	9.06	14.42	14.21	15.51	4.54	4.67	4.08	
[Gtos. de Personal + Gtos. Operativos] / Activo Productivo Promedio	15.31	21.21	26.91	27.62	31.34	9.92	12.84	11.57	
Otros Ingresos Operativos / Activo Promedio	8.64	13.67	12.89	12.96	16.68	16.08	14.49	4.87	
[Gtos. de Personal + Gtos. Operativos] / Ingresos Financieros	71.84	93.30	123.05	125.53	143.11	50.94	63.99	49.20	
RENTABILIDAD (6)									
Ingreso por Cartera de Créditos / Cartera de Créditos Promedio	22.84	24.43	24.09	24.21	24.12	21.32	22.40	26.46	
Ingreso por Inversiones en Títulos Valores / Inversiones en Títulos Valores Promedio	9.97	13.02	12.71	11.89	11.40	11.95	14.08	7.62	
Gastos Financieros / Captaciones Promedio con Costos	13.38	13.32	6.31	6.29	6.19	14.30	14.30	4.73	
Margen Financiero Bruto / Activo Promedio	9.87	10.64	15.26	15.47	15.65	9.12	8.68	11.40	
Ingresos Extraordinarios / Activo Promedio	-	-	-	-	-	0.08	0.14	-	
Resultado Neto / Activo Promedio	0.98	1.57	0.03	0.03	0.03	7.50	6.17	3.96	
Resultado Neto / Patrimonio Promedio	13.40	22.88	0.52	0.45	0.43	150.73	65.45	74.60	
LIQUIDEZ									
Disponibilidades / Captaciones del Público	14.83	16.92	24.60	19.45	18.40	31.72	67.96	47.47	
[Disponibilidades + Inv.Tit.Val. para Negociar y Disp. para la Venta] / Captaciones del Público	14.93	21.39	24.60	19.45	18.40	36.55	72.57	49.72	
Cartera de Créditos Neta / Captaciones del Público	92.04	81.01	99.73	96.67	97.09	71.42	68.75	54.13	
Cartera de Créditos Neta / [Captaciones del Público + Inversiones Cedidas]	92.04	81.01	99.73	96.67	97.09	71.42	68.75	54.13	
[Capt. Oficiales + Inv. Cedidas Oficiales] / [Captaciones del Público + Inversiones Cedidas]	1.58	0.03	0.04	0.03	0.03	25.87	29.55	14.83	
Activos a Corto Plazo / Pasivos a Corto Plazo	15.36	16.99	24.71	19.53	18.48	36.70	81.42	47.21	

FUENTE: BALANCE GENERAL DE PUBLICACIÓN

GERENCIA GENERAL DE REGULACIÓN - GERENCIA DE INVESTIGACIÓN Y DESARROLLO ESTADÍSTICO

(1) Incluye: Ingresos por Comisiones por Servicios, Ingresos por Diferencias de Cambio y Operaciones con Derivados, Ingresos por Inversiones en Empresas Filiales y Afiliadas, Ingresos por Inversiones en Sucursales y Ganancia en Inversiones en Títulos Valores.

(2) Incluye: Gastos por Comisiones por Servicios, Gastos por Diferencias de Cambio y Operaciones con Derivados, Gastos por Inversiones en Empresas Filiales y Afiliadas, Gastos por Inversiones en Sucursales y Pérdida en Inversiones en Títulos Valores.

(3) Gastos generales y administrativos excepto (Gastos de personal, Aportes a FOGADE y Aportes a SUDEBAN)

(4) [Patrimonio + Gestión Operativa] / Activo Total

(5) Patrimonio Computable / Activos y Operaciones Contingentes Ponderadas en Base a Riesgo

(6) Anualizados, calculados en base a Saldos Promedios

(7) No es anualizado.

CUADRO N° I - 43
SECTOR BANCARIO
BANCA DE DESARROLLO
BANCO DE COMERCIO EXTERIOR, C.A. (BANCOEX)
EVOLUCIÓN MENSUAL DEL BALANCE GENERAL DE PUBLICACIÓN, ESTADO DE RESULTADOS DE PUBLICACIÓN
E INDICADORES FINANCIEROS, SEGÚN RUBRO
junio - diciembre / 2016 - junio / 2017

RUBRO	2016		2017			Banca de Desarrollo	Resto del Sector Bancario	Sector Bancario
	junio	diciembre	abril	mayo	junio			
BALANCE GENERAL DE PUBLICACIÓN (Miles de Bolívares)								
ACTIVO								
DISPONIBILIDADES	148,041	1,108,205	850,800	111,125,264	111,011,116	111,011,116	225,480,101	11,231,671,970
INVERSIONES EN TÍTULOS VALORES	2,863,229	3,082,840	3,120,166	2,032,928	2,477,571	2,477,571	29,012,271	1,408,683,071
CARTERA DE CRÉDITOS	1,562,135	1,405,657	1,386,401	1,242,103	1,232,571	1,232,571	228,105,751	12,809,484,650
INTERESES Y COMISIONES POR COBRAR	72,847	72,224	40,043	28,667	26,863	26,863	2,734,321	156,411,281
INVERSIONES EN EMPRESAS FILIALES, AFILIADAS Y SUCURSALES	-	-	-	-	-	-	-	22,475,085
BIENES REALIZABLES	-	-	-	-	-	-	-	881,935
BIENES DE USO	31,701	54,055	53,314	3,883,144	3,882,580	3,882,580	11,787,903	926,333,947
OTROS ACTIVOS	28,277	35,183	492,134	17,568	314,006	314,006	7,476,088	505,203,178
TOTAL DEL ACTIVO	4,706,230	5,758,164	5,942,858	118,329,674	118,944,707	118,944,707	504,596,435	27,061,145,117
PASIVO								
CAPTACIONES DEL PÚBLICO	-	-	-	-	-	-	331,774,219	23,662,889,717
OBLIGACIONES CON EL BCV	-	-	-	-	-	-	-	-
CAPTACIONES Y OBLIGACIONES CON EL BANAVIH	-	-	-	-	-	-	-	35,042,985
OTROS FINANCIAMIENTOS OBTENIDOS	401,696	400,926	400,540	1,155	1,155	1,155	15,227,077	431,225,878
OTRAS OBLIGACIONES POR INTERMEDIACIÓN FINANCIERA	-	-	-	-	-	-	-	217,718
INTERESES Y COMISIONES POR PAGAR	7,644	10,495	12,361	2	8	8	551,594	12,042,464
ACUMULACIONES Y OTROS PASIVOS	1,161,539	1,678,494	1,644,557	110,637,129	39,236,189	39,236,189	51,026,446	1,075,855,446
OBLIGACIONES SUBORDINADAS	-	-	-	-	-	-	-	-
OBLIGACIONES CONVERTIBLES EN CAPITAL	-	-	-	-	-	-	-	-
TOTAL DEL PASIVO	1,570,879	2,089,915	2,057,458	110,638,286	39,237,352	39,237,352	398,579,336	25,217,274,208
GESTIÓN OPERATIVA	-	-	35,545	44,985	-	-	-	-
TOTAL DE PATRIMONIO	3,135,351	3,668,249	3,849,855	7,646,403	79,707,355	79,707,355	106,017,099	1,843,870,909
TOTAL DEL PASIVO + PATRIMONIO + GESTIÓN OPERATIVA	4,706,230	5,758,164	5,942,858	118,329,674	118,944,707	118,944,707	504,596,435	27,061,145,117
CUENTAS DE ORDEN								
CUENTAS CONTINGENTES DEUDORAS	-	-	-	-	-	-	45,398	2,102,193,879
ACTIVOS DE LOS FIDEICOMISOS	24,988,806	25,029,452	16,701,552	15,535,763	15,521,847	15,521,847	15,521,847	1,042,217,013
OTROS ENCARGOS DE CONFIANZA	-	-	-	-	-	-	-	2,973,803
CUENTAS DEUDORAS POR OTROS ENCARGOS DE CONFIANZA (Fondo Mutual Habitacional)	-	-	-	-	-	-	102,780	127,279,069
OTRAS CUENTAS DEUDORAS DEL FONDO MUTUAL HABITACIONAL	-	-	-	-	-	-	-	215,606
OTRAS CUENTAS DE ORDEN DEUDORAS	10,285,259	10,527,716	10,572,947	12,019,831	12,371,958	12,371,958	631,656,774	39,098,149,195
OTRAS CUENTAS DE REGISTRO DEUDORAS	-	-	-	-	-	-	769	178,476
ESTADO DE RESULTADOS DE PUBLICACIÓN (Miles de Bolívares)								
INGRESOS FINANCIEROS	208,456	455,617	497,454	1,166,663	1,442,925	1,442,925	17,545,818	1,184,343,118
GASTOS FINANCIEROS	2,432	2,962	1,913	2,419	2,425	2,425	5,063,143	147,356,255
MARGEN FINANCIERO BRUTO	206,024	452,655	495,541	1,164,244	1,440,500	1,440,500	12,482,675	1,036,986,863
Ingresos por recuperaciones de activos financieros	407,750	1,493	20,184	20,184	24,940	24,940	112,167	9,626,730
Gastos por incobrabilidad y desvalorización de activos financieros	68,926	109,275	120,084	286,469	287,303	287,303	3,208,653	170,412,059
MARGEN FINANCIERO NETO	544,848	344,873	395,641	897,959	1,178,137	1,178,137	9,386,189	876,201,534
Otros ingresos operativos (1)	154,775	1,233,582	1,109,164	1,393,329	1,934,755	1,934,755	20,624,430	431,743,711
Otros gastos operativos (2)	12,084	2,256	25,028	25,520	25,835	25,835	257,447	101,314,693
MARGEN DE INTERMEDIACIÓN FINANCIERA	687,539	1,576,199	1,479,777	2,265,768	3,087,057	3,087,057	29,753,172	1,206,630,552
GASTOS DE TRANSFORMACIÓN	560,689	952,343	1,419,890	2,188,366	2,850,040	2,850,040	12,139,594	647,563,540
Gastos de personal	454,362	806,422	1,166,964	1,871,360	2,488,503	2,488,503	6,151,807	257,781,465
Gastos generales y administrativos (3)	106,327	145,921	251,499	315,222	359,396	359,396	5,076,574	324,895,759
Aportes al Fondo de Garantía de Depósitos y Protección Bancaria	-	-	-	-	-	-	788,957	56,732,697
Aportes a la Superintendencia de Bancos y Otras Instituciones Financieras	-	-	1,427	1,784	2,141	2,141	122,256	8,153,619
MARGEN OPERATIVO BRUTO	126,850	623,856	59,887	77,402	237,017	237,017	17,613,578	559,067,012
Ingresos por bienes realizables	-	-	-	-	-	-	-	2,060,865
Ingresos por programas especiales	-	-	-	-	-	-	-	296
Ingresos operativos varios	3,479	1,841	832	839	840	840	206,204	9,520,800
Gastos por bienes realizables	-	-	-	-	-	-	837	322,638
Gastos por depreciación, amortización y desvalorización de bienes diversos	-	-	-	-	-	-	-	-
Gastos operativos varios	3,265	13,300	5,174	13,227	14,521	14,521	6,223,210	61,268,588
MARGEN OPERATIVO NETO	127,064	612,397	55,545	65,014	223,336	223,336	11,595,735	509,057,747
Ingresos extraordinarios	-	-	-	-	-	-	196,897	2,200,297
Gastos Extraordinarios	-	130	-	28	28	28	5,957	8,836,747
RESULTADO BRUTO ANTES DE IMPUESTOS	127,064	612,267	55,545	64,986	223,308	223,308	11,786,675	502,421,297
Impuesto sobre la renta	43,473	149,000	20,000	20,000	170,000	170,000	2,921,567	142,405,085
RESULTADO NETO	83,591	463,267	35,545	44,986	53,308	53,308	8,865,108	360,016,212
INDICADORES FINANCIEROS (Porcentajes)								
EVALUACIÓN DEL PATRIMONIO								
Índice de Adecuación de Patrimonio Contable (Min. 9%) (4)	118.98	97.72	69.38	98.74	950.00	950.00	42.14	14.20
Coefficiente de Adecuación de Capital (Min. 12%) (5)	162.95	189.69	150.15	132.59	1,298.54	1,298.54	78.81	16.17
Otros Activos / [Patrimonio + Gestión Operativa]	0.90	0.96	12.67	0.23	0.39	0.39	7.05	27.40
Activo Improductivo / [Patrimonio + Gestión Operativa]	7.33	4.31	17.51	1,483.45	143.54	143.54	220.88	677.07
CALIDAD DE ACTIVOS								
Provisión para Cartera de Créditos / Cartera de Créditos Bruta	10.40	14.93	18.35	27.28	27.47	27.47	2.24	2.43
Provisión para Cartera de Créditos / Cartera Inmovilizada Bruta	100.19	150.40	152.57	209.71	230.41	230.41	599.93	1,456.71
Cartera Inmovilizada Bruta / Cartera de Créditos Bruta	10.38	9.93	12.03	13.01	11.92	11.92	0.37	0.17
Activo Improductivo / Activo Total	4.89	2.75	11.45	96.42	96.19	96.19	46.41	46.13
GESTIÓN ADMINISTRATIVA (6)								
Activo Productivo / Pasivo con Costo (7)	1,114.35	1,396.75	1,313.85	366,386.67	392,290.74	392,290.74	260.10	158.24
Brecha Estructural / Activo Total (7)	86.58	90.29	81.81	3.58	3.81	3.81	32.99	19.82
Gastos de Personal / Captaciones del Público Promedio	-	-	-	-	-	-	5.66	3.24
Gastos Operativos / Captaciones del Público Promedio	-	-	-	-	-	-	4.67	4.08
[Gtos. de Personal + Gtos. Operativos] / Activo Productivo Promedio	26.26	35.17	82.76	105.16	115.66	115.66	12.84	11.57
Otros Ingresos Operativos / Activo Promedio	7.04	30.77	55.34	13.53	10.14	10.14	14.49	4.87
[Gtos. de Personal + Gtos. Operativos] / Ingresos Financieros	268.97	227.84	285.14	187.42	197.37	197.37	63.99	49.20
RENTABILIDAD (6)								
Ingreso por Cartera de Créditos / Cartera de Créditos Promedio	15.41	31.45	88.97	121.49	142.40	142.40	22.40	26.46
Ingreso por Inversiones en Títulos Valores / Inversiones en Títulos Valores Promedic	7.07	7.73	7.99	38.81	33.71	33.71	14.08	7.62
Gastos Financieros / Captaciones Promedio con Costos	-	-	-	-	-	-	14.30	4.73
Margen Financiero Bruto / Activo Promedio	9.17	14.54	24.71	11.30	7.54	7.54	8.68	11.40
Ingresos Extraordinarios / Activo Promedio	-	-	-	-	-	-	0.14	-
Resultado Neto / Activo Promedio	3.72	12.08	1.77	0.44	0.28	0.28	6.17	3.96
Resultado Neto / Patrimonio Promedio	5.76	18.45	2.87	2.47	0.70	0.70	65.45	74.60
LIQUIDEZ								
Disponibilidades / Captaciones del Público	-	-	-	-	-	-	67.96	47.47
[Disponibilidades + Inv.Tit.Val.para Negociar y Disp.para la Venta] / Captaciones del Público	-	-	-	-	-	-	72.57	49.72
Cartera de Créditos Neta / Captaciones del Público	-	-	-	-	-	-	68.75	54.13
Cartera de Créditos Neta / [Captaciones del Público + Inversiones Cedidas]	-	-	-	-	-	-	68.75	54.13
[Capt. Oficiales + Inv. Cedidas Oficiales] / [Captaciones del Público + Inversiones Cedidas]	-	-	-	-	-	-	29.55	14.83
Activos a Corto Plazo / Pasivos a Corto Plazo	-	-	-	-	-	-	81.42	47.21

FUENTE: BALANCE GENERAL DE PUBLICACIÓN

GERENCIA GENERAL DE REGULACIÓN - GERENCIA DE INVESTIGACIÓN Y DESARROLLO ESTADÍSTICO

(1) Incluye: Ingresos por Comisiones por Servicios, Ingresos por Diferencias de Cambio y Operaciones con Derivados, Ingresos por Inversiones en Empresas Filiales y Afiliadas, Ingresos por Inversiones en Sucursales y Ganancia en Inversiones en Títulos Valores.

(2) Incluye: Gastos por Comisiones por Servicios, Gastos por Diferencias de Cambio y Operaciones con Derivados, Gastos por Inversiones en Empresas Filiales y Afiliadas, Gastos por Inversiones en Sucursales y Pérdida en Inversiones en Títulos Valores.

(3) Gastos generales y administrativos excepto (Gastos de personal, Aportes a FOGADE y Aportes a SUDEBAN)

(4) [Patrimonio + Gestión Operativa] / Activo Total

(5) Patrimonio Computable / Activos y Operaciones Contingentes Ponderadas en Base a Riesgo

(6) Anualizados, calculados en base a Saldos Promedios

(7) No es anualizado.

CUADRO N° I - 44
SECTOR BANCARIO
INSTITUTOS MUNICIPALES DE CRÉDITO
INSTITUTO MUNICIPAL DE CRÉDITO POPULAR (IMCP)
EVOLUCIÓN MENSUAL DEL BALANCE GENERAL DE PUBLICACIÓN, ESTADO DE RESULTADOS DE PUBLICACIÓN
E INDICADORES FINANCIEROS, SEGÚN RUBRO
junio - diciembre / 2016 - junio / 2017

R U B R O	2 0 1 6		2 0 1 7		Institutos Municipales de Crédito			
	junio	diciembre	abril	mayo	junio	Resto del Sector Bancario	Sector Bancario	
BALANCE GENERAL DE PUBLICACIÓN (Miles de Bolívares)								
ACTIVO								
DISPONIBILIDADES	5,122,026	7,996,490	13,951,636	14,535,375	15,109,376	15,109,376	225,480,101	11,231,671,970
INVERSIONES EN TÍTULOS VALORES	93,509	258,350	304,350	304,350	379,861	379,861	29,012,271	1,408,683,071
CARTERA DE CRÉDITOS	261,063	1,490,610	2,662,529	2,801,282	3,109,052	3,109,052	228,105,751	12,809,484,650
INTERESES Y COMISIONES POR COBRAR	2,960	7,748	43,575	50,187	56,713	56,713	2,734,321	156,411,281
INVERSIONES EN EMPRESAS FILIALES, AFILIADAS Y SUCURSALES	-	-	-	-	-	-	-	22,475,085
BIENES REALIZABLES	-	-	-	-	-	-	-	881,935
BIENES DE USO	8,613	8,842	8,190	212,481	217,110	217,110	11,787,903	926,333,947
OTROS ACTIVOS	30,173	38,154	44,020	49,548	64,867	64,867	7,476,088	505,203,178
TOTAL DEL ACTIVO	5,518,344	9,800,194	17,014,300	17,953,223	18,936,979	18,936,979	504,596,435	27,061,145,117
PASIVO								
CAPTACIONES DEL PÚBLICO	5,441,414	9,453,916	16,771,973	17,494,425	18,487,756	18,487,756	331,774,219	23,662,889,717
OBLIGACIONES CON EL BCV	-	-	-	-	-	-	-	-
CAPTACIONES Y OBLIGACIONES CON EL BANAVIH	-	-	-	-	-	-	-	35,042,985
OTROS FINANCIAMIENTOS OBTENIDOS	-	-	-	-	-	-	15,227,077	431,225,878
OTRAS OBLIGACIONES POR INTERMEDIACIÓN FINANCIERA	-	-	-	-	-	-	-	217,718
INTERESES Y COMISIONES POR PAGAR	33	26	31	32	72	72	551,594	12,042,464
ACUMULACIONES Y OTROS PASIVOS	10,553	138,332	33,881	48,211	37,324	37,324	51,026,446	1,075,855,446
OBLIGACIONES SUBORDINADAS	-	-	-	-	-	-	-	-
OBLIGACIONES CONVERTIBLES EN CAPITAL	-	-	-	-	-	-	-	-
TOTAL DEL PASIVO	5,452,000	9,592,274	16,805,885	17,542,668	18,525,152	18,525,152	398,579,336	25,217,274,208
GESTIÓN OPERATIVA	-	-	495	783	-	-	-	-
TOTAL DE PATRIMONIO	66,344	207,920	207,920	409,772	411,827	411,827	106,017,099	1,843,870,909
TOTAL DEL PASIVO + PATRIMONIO + GESTIÓN OPERATIVA	5,518,344	9,800,194	17,014,300	17,953,223	18,936,979	18,936,979	504,596,435	27,061,145,117
CUENTAS DE ORDEN								
CUENTAS CONTINGENTES DEUDORAS	-	-	-	-	-	-	45,398	2,102,193,879
ACTIVOS DE LOS FIDEICOMISOS	247,481	-	-	-	-	-	15,521,847	1,042,217,013
OTROS ENCARGOS DE CONFIANZA	-	-	-	-	-	-	-	2,973,803
CUENTAS DEUDORAS POR OTROS ENCARGOS DE CONFIANZA (Fondo Mutual Habitacional)	70,934	74,613	80,983	80,759	102,780	102,780	102,780	127,279,069
OTRAS CUENTAS DEUDORAS DEL FONDO MUTUAL HABITACIONAL	-	-	-	-	-	-	-	215,606
OTRAS CUENTAS DE ORDEN DEUDORAS	459,670	714,870	1,670,898	1,819,819	2,164,952	2,164,952	631,656,774	39,098,149,195
OTRAS CUENTAS DE REGISTRO DEUDORAS	769	769	769	769	769	769	769	178,476
ESTADO DE RESULTADOS DE PUBLICACIÓN (Miles de Bolívares)								
INGRESOS FINANCIEROS	74,906	146,948	199,443	264,598	332,385	332,385	17,545,818	1,184,343,118
GASTOS FINANCIEROS	1,799	4,438	3,145	3,869	5,029	5,029	5,063,143	147,356,255
MARGEN FINANCIERO BRUTO	73,107	142,510	196,298	260,729	327,356	327,356	12,482,675	1,036,986,863
Ingresos por recuperaciones de activos financieros	6,338	3,519	1,761	6,951	8,055	8,055	112,167	9,626,730
Gastos por incobrabilidad y desvalorización de activos financieros	4,993	26,367	48,053	81,592	85,893	85,893	3,208,653	170,412,059
MARGEN FINANCIERO NETO	74,452	119,662	150,006	186,088	249,518	249,518	9,386,189	876,201,534
Otros ingresos operativos (1)	2,625	182,040	2,207	2,929	3,099	3,099	20,624,430	431,743,711
Otros gastos operativos (2)	4	43	66	80	151	151	257,447	101,314,693
MARGEN DE INTERMEDIACIÓN FINANCIERA	77,073	301,659	152,147	188,937	252,466	252,466	29,753,172	1,206,630,552
GASTOS DE TRANSFORMACIÓN	80,219	248,587	190,297	257,939	351,314	351,314	12,139,594	647,563,540
Gastos de personal	54,845	175,777	130,970	175,018	247,650	247,650	6,151,807	257,781,465
Aportes al Fondo de Garantía de Depósitos y Protección Bancaria	25,374	72,810	56,665	79,600	99,684	99,684	5,076,574	324,895,759
Aportes a la Superintendencia de Bancos y Otras Instituciones Financieras	-	-	2,662	3,321	3,980	3,980	122,256	8,153,619
MARGEN OPERATIVO BRUTO	(3,146)	53,072	(38,150)	(69,002)	(98,848)	(98,848)	17,613,578	559,067,012
Ingresos por bienes realizables	-	-	-	-	-	-	-	2,060,865
Ingresos por programas especiales	-	-	-	-	-	-	-	296
Ingresos operativos varios	3,488	166	822	823	823	823	206,204	9,520,800
Gastos por bienes realizables	-	-	-	-	-	-	837	322,638
Gastos por depreciación, amortización y desvalorización de bienes diversos	-	-	-	-	-	-	-	-
Gastos operativos varios	97	2,594	1,932	1,939	1,970	1,970	6,223,210	61,268,588
MARGEN OPERATIVO NETO	245	50,644	(39,260)	(70,118)	(99,995)	(99,995)	11,595,735	509,057,747
Ingresos extraordinarios	-	90,930	39,755	70,901	102,048	102,048	196,897	2,200,297
Gastos Extraordinarios	-	-	-	-	-	-	5,957	8,836,747
RESULTADO BRUTO ANTES DE IMPUESTOS	245	141,574	495	783	2,053	2,053	11,786,675	502,421,297
Impuesto sobre la renta	-	-	-	-	-	-	2,921,567	142,405,085
RESULTADO NETO	245	141,574	495	783	2,053	2,053	8,865,108	360,016,212
INDICADORES FINANCIEROS (Porcentajes)								
EVALUACIÓN DEL PATRIMONIO								
Índice de Adecuación de Patrimonio Contable (Min. 9%) (4)	1.57	3.10	2.74	4.14	4.17	4.17	42.14	14.20
Coefficiente de Adecuación de Capital (Min. 12%) (5)	26.43	15.93	9.23	14.67	13.34	13.34	78.81	16.17
Otros Activos / [Patrimonio + Gestión Operativa]	45.48	18.35	21.12	12.07	15.75	15.75	7.05	27.40
Activo Improductivo / [Patrimonio + Gestión Operativa]	1,565.09	1,414.68	4,586.18	1,992.45	1,931.48	1,931.48	220.88	677.07
CALIDAD DE ACTIVOS								
Provisión para Cartera de Créditos / Cartera de Créditos Bruta	2.93	1.98	2.39	2.95	2.80	2.80	2.24	2.43
Provisión para Cartera de Créditos / Cartera Inmovilizada Bruta	162.24	489.21	59.53	113.85	116.50	116.50	599.93	1,456.71
Cartera Inmovilizada Bruta / Cartera de Créditos Bruta	1.80	0.40	4.01	2.59	2.40	2.40	0.37	0.17
Activo Improductivo / Activo Total	18.82	30.01	56.18	45.56	42.00	42.00	46.41	46.13
GESTIÓN ADMINISTRATIVA (6)								
Activo Productivo / Pasivo con Costo (7)	16,889.09	5,847.87	13,360.82	12,860.02	8,411.34	8,411.34	260.10	158.24
Brecha Estructural / Activo Total (7)	80.70	68.79	43.49	54.01	57.31	57.31	32.99	19.82
Gastos de Personal / Captaciones del Público Promedio	1.92	3.56	3.14	3.15	3.52	3.52	5.66	3.24
Gastos Operativos / Captaciones del Público Promedio	0.89	1.52	1.36	1.43	1.42	1.42	4.67	4.08
[Gtos. de Personal + Gtos. Operativos] / Activo Productivo Promedio	3.53	6.58	8.10	8.24	8.76	8.76	12.84	11.57
Otros Ingresos Operativos / Activo Promedio	0.21	2.86	0.07	0.07	0.05	0.05	14.49	4.87
[Gtos. de Personal + Gtos. Operativos] / Ingresos Financieros	107.09	148.21	94.08	96.23	104.50	104.50	63.99	49.20
RENTABILIDAD (6)								
Ingreso por Cartera de Créditos / Cartera de Créditos Promedio	12.21	15.45	15.73	15.64	15.15	15.15	22.40	26.46
Ingreso por Inversiones en Títulos Valores / Inversiones en Títulos Valores Promedici	6.32	5.55	4.94	4.99	4.94	4.94	14.08	7.62
Gastos Financieros / Captaciones Promedio con Costos	8.98	17.35	12.06	11.93	11.78	11.78	14.30	4.73
Margen Financiero Bruto / Activo Promedio	2.50	3.27	4.61	4.59	4.55	4.55	8.68	11.40
Ingresos Extraordinarios / Activo Promedio	-	1.38	0.93	1.25	1.42	1.42	0.14	-
Resultado Neto / Activo Promedio	0.01	2.15	0.01	0.01	0.03	0.03	6.17	3.96
Resultado Neto / Patrimonio Promedio	0.56	183.01	0.71	0.78	1.54	1.54	65.45	74.60
LIQUIDEZ								
Disponibilidades / Captaciones del Público	94.13	84.58	83.18	83.09	81.73	81.73	67.96	47.47
[Disponibilidades + Inv.Tit.Val. para Negociar y Disp. para la Venta] / Captaciones del Público	94.13	84.58	83.18	83.09	81.73	81.73	72.57	49.72
Cartera de Créditos Neta / Captaciones del Público	4.80	15.77	15.87	16.01	16.82	16.82	68.75	54.13
Cartera de Créditos Neta / [Captaciones del Público + Inversiones Cedidas]	4.80	15.77	15.87	16.01	16.82	16.82	68.75	54.13
[Capt. Oficiales + Inv. Cedidas Oficiales] / [Captaciones del Público + Inversiones Cedidas]	89.42	87.27	90.57	93.74	91.96	91.96	29.55	14.83
Activos a Corto Plazo / Pasivos a Corto Plazo	94.66	85.09	88.16	84.96	81.96	81.96	81.42	47.21

FUENTE: BALANCE GENERAL DE PUBLICACIÓN

GERENCIA GENERAL DE REGULACIÓN - GERENCIA DE INVESTIGACIÓN Y DESARROLLO ESTADÍSTICO

(1) Incluye: Ingresos por Comisiones por Servicios, Ingresos por Diferencias de Cambio y Operaciones con Derivados, Ingresos por Inversiones en Empresas Filiales y Afiliadas, Ingresos por Inversiones en Sucursales y Ganancia en Inversiones en Títulos Valores.

(2) Incluye: Gastos por Comisiones por Servicios, Gastos por Diferencias de Cambio y Operaciones con Derivados, Gastos por Inversiones en Empresas Filiales y Afiliadas, Gastos por Inversiones en Sucursales y Pérdida en Inversiones en Títulos Valores.

(3) Gastos generales y administrativos excepto (Gastos de personal, Aportes a FOGADE y Aportes a SUDEBAN)

(4) [Patrimonio + Gestión Operativa] / Activo Total

(5) Patrimonio Computable / Activos y Operaciones Contingentes Ponderadas en Base a Riesgo

(6) Anualizados, calculados en base a Saldos Promedios

(7) No es anualizado.

CUADRO N° I - 45
SECTOR BANCARIO
DISTRIBUCIÓN DE LAS DISPONIBILIDADES POR CUENTA, SEGÚN BANCO
30-06-17
(Miles de Bolívares)

B A N C O		T O T A L	D I S P O N I B I L I D A D E S							
			EFFECTIVO	BANCO CENTRAL DE VENEZUELA	BANCOS Y OTRAS INSTITUCIONES FINANCIERAS DEL PAÍS	BANCOS Y CORRESPONSALES DEL EXTERIOR	OFICINA MATRIZ Y SUCURSALES	EFFECTOS DE COBRO INMEDIATO	MENOS PROVISIÓN	
BANCA UNIVERSAL	VENEZUELA	2,373,003,727	27,122,012	2,301,540,371	-	2,768,876	-	41,572,468	-	
	BANESCO	2,304,690,262	41,960,498	2,142,325,245	38,367,212	71,774	-	81,965,533	-	
	PROVINCIAL	1,366,475,571	47,612,016	1,257,715,858	-	1,537,499	-	59,610,198	-	
	MERCANTIL	1,055,428,130	33,057,452	972,678,682	150	315,909	-	49,375,937	-	
	OCCIDENTAL DE DESCUENTO	594,383,953	40,553,903	518,617,579	1,743,704	377,774	-	33,090,993	-	
	BICENTENARIO	752,824,567	43,492,564	697,513,109	79,515	448,539	-	11,290,840	-	
	NACIONAL DE CRÉDITO	338,809,512	20,564,761	299,549,937	654,506	112,235	-	17,928,073	-	
	EXTERIOR	255,087,023	7,680,206	214,595,205	57,210	53,939	-	32,700,463	-	
	BANCO DEL TESORO	383,404,405	6,306,765	360,918,511	475	537,159	-	15,641,495	-	
	BANCARIBE	246,120,222	11,810,490	214,588,008	-	48,445	-	19,676,932	3,653	
	VENEZOLANO DE CRÉDITO	152,854,460	5,083,278	135,046,937	559	22,683	-	12,701,003	-	
	FONDO COMÚN	150,531,380	4,501,945	133,721,406	-	13,491	-	12,294,538	-	
	BANPLUS	161,754,835	2,617,812	137,698,470	2,910,109	29,993	-	18,498,902	451	
	CARONÍ	113,135,113	9,950,444	89,613,920	-	71,954	-	13,498,795	-	
	PLAZA	91,202,268	3,381,829	79,181,038	5,983	46,782	-	8,586,846	210	
	SOFITASA	117,284,219	7,353,060	101,793,561	14,999	6,529	-	8,116,076	6	
	BANCO ACTIVO	108,393,830	4,092,017	98,882,112	527,765	5,973	-	4,885,963	-	
	BANFANB	108,264,295	3,513,078	104,728,012	9,772	-	-	13,433	-	
	BANCO AGRÍCOLA DE VENEZUELA	211,332,226	3,053,038	207,270,975	238,192	-	-	770,021	-	
	DEL SUR	55,711,881	3,141,073	49,291,501	25	22,087	-	3,257,195	-	
	100% BANCO	41,127,156	2,823,051	35,883,255	800,000	12,030	-	1,608,820	-	
	CITIBANK	22,220,902	827,307	21,219,579	894	-	33,406	139,716	-	
	NOVO BANCO	812,725	89,690	714,618	5,260	-	3	3,154	-	
	INTERNACIONAL DE DESARROLLO	105,844	4,838	96,181	3,048	2,180	-	-	403	
BANCA COMERCIAL	BANCO DE EXPORTACIÓN Y COMERCIO	1,233,363	100	400,290	815,352	17,621	-	-		
RESTO DEL SECTOR BANCARIO	BANCRECER	73,771,150	1,160,141	66,249,749	66,138	634	-	6,294,488	-	
	BANCAMIGA	18,229,319	426,028	16,626,014	288,400	11,054	-	877,823	-	
	MI BANCO	6,038,860	200,670	4,598,885	68,363	140	-	1,170,802	-	
	BANGENTE	1,320,280	455	844,619	475,524	-	-	-	318	
	BANCOEX	111,011,116	3,605	110,450,873	472,311	84,327	-	-	-	
	I.M.CRÉD.	15,109,376	177,184	7,391,222	7,481,021	-	-	59,949	-	
BANCA UNIVERSAL Y BANCA COMERCIAL		11,006,191,869	330,593,227	10,175,584,360	46,234,730	6,523,472	33,409	447,227,394	4,723	
Banca Universal		11,004,958,506	330,593,127	10,175,184,070	45,419,378	6,505,851	33,409	447,227,394	4,723	
Banca Comercial		1,233,363	100	400,290	815,352	17,621	-	-	-	
RESTO DEL SECTOR BANCARIO		225,480,101	1,968,083	206,161,362	8,851,757	96,155	-	8,403,062	318	
Banca Microfinanciera		99,359,609	1,787,294	88,319,267	898,425	11,828	-	8,343,113	318	
Banca de Desarrollo		111,011,116	3,605	110,450,873	472,311	84,327	-	-	-	
Institutos Municipales de Crédito		15,109,376	177,184	7,391,222	7,481,021	-	-	59,949	-	
TOTAL SECTOR BANCARIO			11,231,671,970	332,561,310	10,381,745,722	55,086,487	6,619,627	33,409	455,630,456	5,041
marzo - 17			6,642,583,684	480,409,411	5,802,109,720	29,965,584	4,829,192	43,092	325,232,460	5,775
VARIACIÓN										
ABSOLUTA		4,589,088,286	(147,848,101)	4,579,636,002	25,120,903	1,790,435	(9,683)	130,397,996	(734)	
RELATIVA		69.09	(30.78)	78.93	83.83	37.08	(22.47)	40.09	(12.71)	

FUENTE: BALANCE GENERAL DE PUBLICACIÓN
GERENCIA GENERAL DE REGULACIÓN - GERENCIA DE INVESTIGACIÓN Y DESARROLLO ESTADÍSTICO

CUADRO N° I - 46
SECTOR BANCARIO
DISTRIBUCIÓN DE LA CARTERA DE INVERSIONES POR CUENTA, SEGÚN BANCO
30-06-17
(Miles de Bolívares)

B A N C O		C A R T E R A D E I N V E R S I O N E S								I N V E R S I O N E S E N E M P R E S A S F I L I A L E S , A F I L I A D A S Y S U C U R S A L E S			
		I N V E R S I O N E S E N T Í T U L O S V A L O R E S								I N V E R S I O N E S E N E M P R E S A S F I L I A L E S Y A F I L I A D A S			
		T O T A L	COLOCACIONES EN EL BCV Y OPERACIONES INTERBANCARIAS	PARA NEGOCIAR	DISPONIBLES PARA LA VENTA	MANTENIDAS HASTA SU VENCIMIENTO	INVERSIONES DE DISPONIBILIDAD RESTRINGIDA	OTROS	MENOS PROVISIÓN	T O T A L	INVERSIONES EN EMPRESAS FILIALES Y AFILIADAS	INVERSIONES EN SUCURSALES	MENOS PROVISIÓN
BANCA UNIVERSAL	VENEZUELA	308,793,265	44,235,396	-	135,460,958	45,375,381	60,593	83,660,937	-	4,523,114	2,657,345	1,876,677	10,908
	BANESCO	176,723,489	14,833,690	-	62,412,510	59,896,151	527,418	39,053,720	-	19,335	19,335	-	-
	PROVINCIAL	139,129,577	26,758,937	978,726	53,021,273	21,964,486	92,024	36,314,767	636	5,234,231	5,148,250	85,981	-
	MERCANTIL	132,213,403	22,442,734	-	39,816,018	31,556,799	817,040	37,580,812	-	4,825,599	4,310,578	515,038	17
	OCCIDENTAL DE DESCUENTO	85,065,250	3,765,783	-	39,477,474	39,267,892	354,488	2,200,000	387	3,670,409	3,670,409	-	-
	BICENTENARIO	120,561,949	23,478,287	-	44,374,190	36,702,268	4,658,256	11,501,237	152,289	-	-	-	-
	NACIONAL DE CRÉDITO	36,757,682	2,101,117	-	18,079,504	9,146,521	127,800	7,302,841	101	16,340	-	16,340	-
	EXTERIOR	35,113,971	97,898	-	10,949,541	10,789,357	138,557	13,138,618	-	-	-	-	-
	BANCO DEL TESORO	70,965,504	24,606,105	-	21,387,629	14,209,489	53,865	10,708,416	-	-	-	-	-
	BANCARIBE	62,935,953	9,092,071	483,260	19,374,163	19,842,444	88,008	14,056,007	-	3,989,665	3,989,665	-	-
	VENEZOLANO DE CRÉDITO	20,049,579	7,765,836	-	5,460,788	3,331,476	147,549	3,343,930	-	196,392	-	196,392	-
	FONDO COMÚN	30,365,414	11,065,741	-	7,001,303	8,754,108	54,573	3,489,789	100	-	-	-	-
	BANPLUS	19,844,328	-	-	16,456,919	1,759,209	8,936	1,619,264	-	-	-	-	-
	CARONÍ	21,910,680	7,467,500	-	7,555,213	4,749,105	54,428	2,084,434	-	-	-	-	-
	PLAZA	9,062,841	-	-	2,902,697	3,796,189	38,563	2,325,892	500	-	-	-	-
	SOFITASA	25,608,531	10,424,009	-	8,368,869	5,795,733	55,102	964,818	-	-	-	-	-
	BANCO ACTIVO	12,443,025	385,161	-	7,762,246	2,331,659	21,643	1,942,316	-	-	-	-	-
	BANFANB	2,257,586	500,000	-	858,809	750,917	20,125	127,735	-	-	-	-	-
	BANCO AGRÍCOLA DE VENEZUELA	29,505,836	25,306,524	-	1,671,245	1,588,654	42,700	896,713	-	-	-	-	-
	DEL SUR	14,048,026	2,171,769	-	8,704,786	2,560,295	69,302	541,874	-	-	-	-	-
	100% BANCO	10,855,397	4,082,999	-	2,340,131	2,454,322	22,318	1,955,627	-	-	-	-	-
	CITIBANK	13,362,487	10,541,142	-	1,031,338	661,771	11,050	1,117,186	-	-	-	-	-
	NOVO BANCO	1,566,664	-	-	1,343,375	103,881	9,350	110,058	-	-	-	-	-
	INTERNACIONAL DE DESARROLLO	72,209	12,091	-	26,965	-	7,540	25,896	283	-	-	-	-
BANCA COMERCIAL	BANCO DE EXPORTACIÓN Y COMERCIO	458,154	18,108	-	-	10,648	4,608	424,790	-	-	-	-	-
RESTO DEL SECTOR BANCARIO	BANCRECER	18,582,069	80,701	137,850	11,086,485	7,274,617	2,416	-	-	-	-	-	-
	BANCAMIGA	4,528,555	184,361	-	3,937,839	403,439	2,916	-	-	-	-	-	-
	MI BANCO	2,889,052	387,000	-	-	2,498,689	3,363	-	-	-	-	-	-
	BANGENTE	155,163	153,028	-	10	-	2,135	-	10	-	-	-	-
	BANCOEX	2,477,571	2,117,715	-	125,144	81,216	153,496	-	-	-	-	-	-
	IMCRED. IMCP	379,861	230,000	-	-	-	889	148,972	-	-	-	-	-
BANCA UNIVERSAL Y BANCA COMERCIAL		1,379,670,800	251,152,898	1,461,986	515,837,944	327,398,755	7,485,836	276,487,677	154,296	22,475,085	19,795,582	2,690,428	10,925
Banca Universal		1,379,212,646	251,134,790	1,461,986	515,837,944	327,388,107	7,481,228	276,062,887	154,296	22,475,085	19,795,582	2,690,428	10,925
Banca Comercial		458,154	18,108	-	-	10,648	4,608	424,790	-	-	-	-	-
RESTO DEL SECTOR BANCARIO		29,012,271	3,152,805	137,850	15,149,478	10,257,961	165,215	148,972	10	-	-	-	-
Banca Microfinanciera		26,154,839	805,090	137,850	15,024,334	10,176,745	10,830	-	10	-	-	-	-
Banca de Desarrollo		2,477,571	2,117,715	-	125,144	81,216	153,496	-	-	-	-	-	-
Institutos Municipales de Crédito		379,861	230,000	-	-	-	889	148,972	-	-	-	-	-
TOTAL SECTOR BANCARIO		1,408,683,071	254,305,703	1,599,836	530,987,422	337,656,716	7,651,051	276,636,649	154,306	22,475,085	19,795,582	2,690,428	10,925
marzo - 17		1,438,053,698	241,841,793	2,422,193	540,129,316	356,178,451	8,626,722	289,090,296	235,073	19,669,735	16,213,543	3,467,158	10,966
VARIACIÓN													
ABSOLUTA		(29,370,627)	12,463,910	(822,357)	(9,141,894)	(18,521,735)	(975,671)	(12,453,647)	(80,767)	2,805,350	3,582,039	(776,730)	(41)
RELATIVA		(2.04)	5.15	(33.95)	(1.69)	(5.20)	(11.31)	(4.31)	(34.36)	14.26	22.09	(22.40)	(0.37)

FUENTE: BALANCE GENERAL DE PUBLICACIÓN
GERENCIA GENERAL DE REGULACIÓN - GERENCIA DE INVESTIGACIÓN Y DESARROLLO ESTADÍSTICO

CUADRO N° I - 47
SECTOR BANCARIO
INVERSIONES EN TÍTULOS VALORES POR TÍTULOS VALORES DEL SECTOR PRIVADO Y TÍTULOS VALORES DEL ESTADO, SEGÚN BANCO
30-06-17
(Miles de Bolívares)

B A N C O		TOTAL CARTERA DE INVERSIONES EN TÍTULOS VALORES NETA	I N V E R S I O N E S E N T Í T U L O S V A L O R E S								TOTAL CARTERA DE INVERSIONES EN TÍTULOS VALORES BRUTA	MENOS INVERSIONES CEDIDAS MEDIANTE			TOTAL PROVISIÓN PARA INVERSIONES EN TÍTULOS VALORES
			TÍTULOS VALORES DEL SECTOR PRIVADO	TÍTULOS VALORES DEL ESTADO								FAL Y PARTICIPACIONES DE ENTES OFICIALES	FAL Y PARTICIPACIONES DE OTROS INVERSIONISTAS	TOTAL INVERSIONES CEDIDAS	
				LETRAS DEL TESORO	BONOS DEL TESORO	BONOS Y OBLIGACIONES DE LA DEUDA PÚBLICA NACIONAL	BONOS Y OBLIGACIONES EMITIDOS POR EL BCV	OTROS TÍTULOS VALORES EMITIDOS O AVALADOS POR LA NACIÓN	BONOS AGRÍCOLAS	TOTAL TÍTULOS VALORES DEL ESTADO					
BANCA UNIVERSAL	VENEZUELA	308,793,265	151,542,467	146,031	-	112,621,058	44,235,396	-	248,313	157,250,798	308,793,265	-	-	-	-
	BANESCO	176,723,489	86,151,848	182,474	-	47,762,213	14,833,690	27,793,264	-	90,571,641	176,723,489	-	-	-	-
	PROVINCIAL	139,129,577	72,850,944	-	-	17,708,095	26,758,937	21,592,208	220,029	66,279,269	139,130,213	-	-	-	636
	MERCANTIL	132,213,403	69,624,269	189,908	-	18,525,781	22,442,734	21,241,567	189,144	62,589,134	132,213,403	-	-	-	-
	OCCIDENTAL DE DESCUENTO	85,065,250	26,406,239	-	-	25,645,685	1,655,783	31,162,899	195,031	58,659,398	85,065,637	-	-	-	387
	BICENTENARIO	120,561,949	34,929,211	-	-	54,088,589	20,478,287	11,058,135	160,016	85,785,027	120,714,238	-	-	-	152,289
	NACIONAL DE CRÉDITO	36,757,682	17,844,579	-	-	10,695,053	2,101,117	6,087,031	30,003	18,913,204	36,757,783	-	-	-	101
	EXTERIOR	35,113,971	23,840,014	-	-	4,491,983	97,898	6,657,074	27,002	11,273,957	35,113,971	-	-	-	-
	BANCO DEL TESORO	70,965,504	22,567,938	-	-	27,485,548	17,906,105	3,005,913	-	48,397,566	70,965,504	-	-	-	-
	BANCARIBE	62,935,953	25,240,277	-	-	20,700,992	9,092,071	7,877,613	25,000	37,695,676	62,935,953	-	-	-	-
	VENEZOLANO DE CRÉDITO	20,049,579	8,952,267	-	-	146,578	7,765,836	3,184,898	-	11,097,312	20,049,579	-	-	-	-
	FONDO COMUN	30,365,414	12,389,066	-	-	8,094,483	6,835,741	3,024,218	22,006	17,976,448	30,365,514	-	-	-	100
	BANPLUS	19,844,328	4,784,753	-	-	13,310,547	-	1,749,028	-	15,059,575	19,844,328	-	-	-	-
	CARONI	21,910,680	4,665,229	-	-	7,942,359	7,467,500	1,835,592	-	17,245,451	21,910,680	-	-	-	-
	PLAZA	9,062,841	5,178,715	-	-	2,252,012	-	1,632,614	-	3,884,626	9,063,341	-	-	-	500
	SOFITASA	25,608,531	3,692,643	-	-	8,796,218	10,424,009	2,695,661	-	21,915,888	25,608,531	-	-	-	-
	BANCO ACTIVO	12,443,025	3,817,624	-	-	6,999,989	385,161	1,239,251	1,000	8,625,401	12,443,025	-	-	-	-
	BANFANB	2,257,586	1,006,669	-	-	115,556	500,000	635,361	-	1,250,917	2,257,586	-	-	-	-
	BANCO AGRÍCOLA DE VENEZUELA	29,505,836	18,359,500	-	-	2,051,306	9,095,030	-	-	11,146,336	29,505,836	-	-	-	-
	DEL SUR	14,048,026	2,173,451	-	-	8,320,421	2,171,769	1,382,385	-	11,874,575	14,048,026	-	-	-	-
	100% BANCO	10,855,397	3,383,855	-	-	2,458,359	4,082,999	919,182	11,002	7,471,542	10,855,397	-	-	-	-
	CITIBANK	13,362,487	2,159,574	-	-	-	10,541,142	661,771	-	11,202,913	13,362,487	-	-	-	-
	NOVO BANCO	1,566,664	240,679	-	-	1,222,104	-	103,881	-	1,325,985	1,566,664	-	-	-	-
	INTERNACIONAL DE DESARROLLO	72,209	49,847	-	-	22,645	-	-	-	22,645	72,492	-	-	-	283
BANCA COMERCIAL	BANCO DE EXPORTACIÓN Y COMERCIO	458,154	458,154	-	-	-	-	-	-	458,154	-	-	-	-	-
RESTO DEL SECTOR BANCARIO	BANCRECER	18,582,069	2,416	137,850	-	18,361,102	80,701	-	-	18,579,653	18,582,069	-	-	-	-
	BANCAMIGA	4,528,555	2,916	-	-	4,341,261	184,361	17	-	4,525,639	4,528,555	-	-	-	-
	MI BANCO	2,889,052	390,363	-	-	2,498,689	-	-	-	2,498,689	2,889,052	-	-	-	-
	BANGENTE	155,163	2,145	-	-	-	153,028	-	-	153,028	155,173	-	-	-	10
	BANCOEX	2,477,571	2,377,349	-	-	29,033	-	71,189	-	100,222	2,477,571	-	-	-	-
	IMCP	379,861	379,861	-	-	-	-	-	-	379,861	-	-	-	-	-
BANCA UNIVERSAL Y BANCA COMERCIAL		1,379,670,800	602,309,812	518,413	-	401,457,574	218,871,205	155,539,546	1,128,546	777,515,284	1,379,825,096	-	-	-	154,296
Banca Universal		1,379,212,646	601,851,658	518,413	-	401,457,574	218,871,205	155,539,546	1,128,546	777,515,284	1,379,366,942	-	-	-	154,296
Banca Comercial		458,154	458,154	-	-	-	-	-	-	-	458,154	-	-	-	-
RESTO DEL SECTOR BANCARIO		29,012,271	3,155,050	137,850	-	25,230,085	418,090	71,206	-	25,857,231	29,012,281	-	-	-	10
Banca Microfinanciera		26,154,839	397,840	137,850	-	25,201,052	418,090	17	-	25,757,009	26,154,849	-	-	-	10
Banca de Desarrollo		2,477,571	2,377,349	-	-	29,033	-	71,189	-	100,222	2,477,571	-	-	-	-
Institutos Municipales de Crédito		379,861	379,861	-	-	-	-	-	-	-	379,861	-	-	-	-
TOTAL SECTOR BANCARIO		1,408,683,071	605,464,862	656,263	-	426,687,659	219,289,295	155,610,752	1,128,546	803,372,515	1,408,837,377	-	-	-	154,306
marzo - 17		1,438,053,698	608,623,829	1,238,396	-	446,462,505	221,873,644	156,169,545	3,920,852	829,664,942	1,438,288,771	-	-	-	235,073
VARIACIÓN															
ABSOLUTA		(29,370,627)	(3,158,967)	(582,133)	-	(19,774,846)	(2,584,349)	(558,793)	(2,792,306)	(26,292,427)	(29,451,394)	-	-	-	(80,767)
RELATIVA		(2.04)	(0.52)	(47.01)	-	(4.43)	(1.16)	(0.36)	(71.22)	(3.17)	(2.05)	-	-	-	(34.36)

FUENTE: BALANCE GENERAL "FORMA E"
GERENCIA GENERAL DE REGULACIÓN - GERENCIA DE INVESTIGACIÓN Y DESARROLLO ESTADÍSTICO

CUADRO N° I - 48
SECTOR BANCARIO
DISTRIBUCIÓN DE LA CARTERA DE CRÉDITOS POR CUENTA, SEGÚN BANCO
30-06-17
(Miles de Bolívares)

B A N C O		C A R T E R A D E C R É D I T O S												
		TOTAL CARTERA DE CRÉDITOS NETA	I N M O V I L I Z A D A										TOTAL PROVISIÓN PARA CARTERA DE CRÉDITOS	
			CRÉDITOS VIGENTES	PROVISIÓN PARA CRÉDITOS VIGENTES	CRÉDITOS REESTRUCTURADOS	PROVISIÓN PARA CRÉDITOS REESTRUCTURADOS	CRÉDITOS VENCIDOS	PROVISIÓN PARA CRÉDITOS VENCIDOS	CRÉDITOS EN LITIGIO	PROVISIÓN PARA CRÉDITOS EN LITIGIO	PROVISIÓN GENÉRICA PARA CARTERA DE CRÉDITOS	PROVISIÓN PARA CRÉDITOS ENTREGADOS A MICROEMPRESARIOS		PROVISIÓN ANTICICLICA PARA CARTERA DE CRÉDITOS
BANCA UNIVERSAL	VENEZUELA	2,352,794,138	2,412,330,150	19,914,759	530,144	45,711	3,736,175	820,310	-	-	23,603,736	1,715,012	17,702,803	63,802,331
	BANESCO	2,106,520,930	2,159,360,046	796,756	91,131	10,955	1,049,713	89,381	33,397	20,038	35,546,183	1,195,481	16,354,563	54,013,357
	PROVINCIAL	1,428,590,372	1,466,662,855	13,355,392	80,402	38,467	2,002,775	758,972	2,227	2,227	14,434,556	755,225	10,813,048	40,157,887
	MERCANTIL	1,243,159,097	1,275,722,196	1,451,342	1,120,700	103,668	2,567,022	613,163	135,823	125,957	23,297,627	1,447,195	9,347,692	36,386,644
	OCCIDENTAL DE DESCUENTO	1,213,885,875	1,234,831,266	1,357,610	314,089	34,372	4,097,929	2,021,329	-	-	12,232,680	536,907	9,174,511	25,357,409
	BICENTENARIO	606,545,134	614,172,553	799,320	4,761,691	536,961	1,503,185	277,520	-	-	7,219,378	531,807	4,527,309	13,892,295
	NACIONAL DE CRÉDITO	519,100,609	529,042,084	183,124	33,432	1,693	247,179	83,844	-	-	5,808,288	239,766	3,905,371	10,222,086
	EXTERIOR	557,878,720	571,309,614	165,512	67,302	10,768	601,468	139,805	204,751	151,815	9,259,627	366,430	4,210,458	14,304,415
	BANCO DEL TESORO	419,402,238	426,764,815	1,041,176	445,478	431	1,041,196	163,370	-	-	4,097,464	427,147	3,119,663	8,849,251
	BANCARIBE	517,057,551	528,718,202	310,973	50,149	22,733	1,266,809	437,602	-	-	8,060,046	228,943	3,917,312	12,977,609
	VENEZOLANO DE CRÉDITO	263,331,353	268,067,113	67,280	880	176	104,921	19,118	1,442	197	2,626,094	160,567	1,969,571	4,843,003
	FONDO COMÚN	237,276,024	241,562,086	119,403	58,163	9,188	180,459	113,099	-	-	2,376,322	124,430	1,782,242	4,524,684
	BANPLUS	160,437,261	163,778,945	464,808	656	25	136,813	79,542	-	-	1,616,834	109,457	1,208,487	3,479,153
	CARONÍ	138,582,640	141,029,750	18,322	20,217	9,142	195,852	135,147	14,957	12,149	1,389,570	71,629	1,042,177	2,678,136
	PLAZA	172,411,920	175,393,271	10,488	-	-	190,782	63,406	142,400	85,800	1,679,651	215,451	1,259,737	3,314,533
	SOFITASA	95,627,135	97,439,353	147,147	91,957	10,956	191,743	189,067	19,601	19,567	952,036	82,719	714,027	2,115,519
	BANCO ACTIVO	76,404,594	77,721,378	863	-	-	154,535	85,574	2,914	2,884	769,548	40,454	574,910	1,474,233
	BANFANB	90,511,049	92,123,246	2,977	-	-	3,882	758	-	-	921,151	330	690,863	1,616,079
	BANCO AGRÍCOLA DE VENEZUELA	230,871,414	234,518,704	1,665,947	1,321,597	105,336	889,251	803,028	-	-	1,508,355	3	1,775,469	5,858,138
	DEL SUR	77,008,233	78,764,789	8,641	1,748	233	65,301	11,502	-	-	1,161,628	60,787	580,814	1,823,605
	100% BANCO	58,153,496	59,229,391	45,144	-	-	14,971	8,946	-	-	592,443	-	444,333	1,090,866
	CITIBANK	13,434,924	13,818,493	156,455	48	5	164,396	126,393	-	-	134,486	29,810	100,864	548,013
	NOVO BANCO	2,055,957	2,091,830	679	-	-	9,856	7,160	-	-	21,385	816	15,689	45,729
	INTERNACIONAL DE DESARROLLO	81,945	82,917	-	149	-	5,038	4,581	3,215	3,183	899	36	675	9,374
BANCA COMERCIAL	BANCO DE EXPORTACIÓN Y COMERCIO	256,290	254,086	7,785	-	1,261	18,878	-	-	5,460	-	2,168	16,674	
RESTO DEL SECTOR BANCARIO	BANCRECER	188,755,702	192,089,718	315	15,533	-	309,620	1,150	4,129	-	32,132	3,605,603	24,098	3,663,298
	BANCAMIGA	17,855,010	18,193,759	-	-	-	19,053	-	4,508	-	1,084	360,413	813	362,310
	MI BANCO	10,186,314	10,442,056	9,604	463	453	89,202	151	-	-	1,730	332,172	1,297	345,407
	BANGENTE	6,967,102	7,097,967	-	11,592	-	167,023	228	-	-	403	308,593	256	309,480
	BANCOEX	1,232,571	1,496,749	297,639	-	-	202,575	139,376	-	-	16,993	-	12,745	466,753
	IMCP	3,109,052	3,121,721	8,266	-	-	76,778	24,066	-	-	31,941	1,218	23,956	89,447
BANCA UNIVERSAL Y BANCA COMERCIAL		12,581,378,899	12,864,789,133	42,091,903	8,989,933	942,081	20,440,129	7,052,617	560,727	423,817	159,315,447	8,340,402	95,234,756	313,401,023
Banca Universal		12,581,122,609	12,864,535,047	42,084,118	8,989,933	940,820	20,421,251	7,052,617	560,727	423,817	159,309,987	8,340,402	95,232,588	313,384,349
Banca Comercial		256,290	254,086	7,785	-	1,261	18,878	-	-	-	5,460	-	2,168	16,674
RESTO DEL SECTOR BANCARIO		228,105,751	232,441,970	315,824	27,588	453	864,251	164,971	8,637	-	84,283	4,607,999	63,165	5,236,695
Banca Microfinanciera		223,764,128	227,823,500	9,919	27,588	453	584,898	1,529	8,637	-	35,349	4,606,781	26,464	4,680,495
Banca de Desarrollo		1,232,571	1,496,749	297,639	-	-	202,575	139,376	-	-	16,993	-	12,745	466,753
Institutos Municipales de Crédito		3,109,052	3,121,721	8,266	-	-	76,778	24,066	-	-	31,941	1,218	23,956	89,447
TOTAL SECTOR BANCARIO		12,809,484,650	13,097,231,103	42,407,727	9,017,521	942,534	21,304,380	7,217,588	569,364	423,817	159,399,730	12,948,401	95,297,921	318,637,718
marzo - 17		7,773,577,666	7,954,712,930	38,998,950	7,800,960	561,284	20,019,889	6,048,678	464,826	313,960	97,309,833	8,717,303	57,470,931	209,420,939
VARIACIÓN														
ABSOLUTA		5,035,906,984	5,142,518,173	3,408,777	1,216,561	381,250	1,284,491	1,168,910	104,538	109,857	62,089,897	4,231,098	37,826,990	109,216,779
RELATIVA		64.78	64.65	8.74	15.60	67.92	6.42	19.33	22.49	34.99	63.81	48.54	65.82	52.15

FUENTE: BALANCE GENERAL "FORMA E"
GERENCIA GENERAL DE REGULACIÓN - GERENCIA DE INVESTIGACIÓN Y DESARROLLO ESTADÍSTICO

CUADRO N° I - 49
SECTOR BANCARIO
NÚMERO DE CRÉDITOS Y SALDO DE LA CARTERA DE CRÉDITOS POR PLAZO DE VENCIMIENTO, SEGÚN BANCO
30-06-17

B A N C O		C A R T E R A D E C R É D I T O S														MENOS PROVISIÓN	
		T O T A L		Hasta 30 días		31 días a 60 días		61 días a 90 días		91 días a 180 días		181 días a 360 días		Mayores de 360 días			
		Número de Créditos	Saldo (Miles de Bolivares)	Número de Créditos	Saldo (Miles de Bolivares)	Número de Créditos	Saldo (Miles de Bolivares)	Número de Créditos	Saldo (Miles de Bolivares)	Número de Créditos	Saldo (Miles de Bolivares)	Número de Créditos	Saldo (Miles de Bolivares)	Número de Créditos	Saldo (Miles de Bolivares)		
BANCA UNIVERSAL	VENEZUELA	5,093,722	2,352,794,138	35,253	57,737,570	37,586	34,591,307	50,493	57,485,347	173,983	181,020,066	306,209	770,042,322	4,490,198	1,315,719,857	63,802,331	
	BANESCO	3,421,413	2,106,520,930	87,802	109,194,966	87,998	178,699,828	88,810	220,252,877	270,769	350,982,918	474,465	469,423,738	2,411,569	831,979,960	54,013,357	
	PROVINCIAL	9,634,094	1,428,590,372	227,219	181,253,162	193,894	186,778,952	247,031	294,118,395	663,424	93,322,168	1,999,381	111,161,999	6,303,145	602,113,583	40,157,887	
	MERCANTIL	3,300,331	1,243,159,097	49,969	28,477,546	38,818	58,032,762	83,829	110,688,912	268,680	336,160,890	726,241	316,953,308	2,132,794	429,232,323	36,386,644	
	OCCIDENTAL DE DESCUENTO	2,116,912	1,213,885,875	326,822	116,210,350	6,880	76,625,065	19,241	177,617,296	40,747	61,974,068	319,551	105,839,147	1,403,671	700,977,358	25,357,409	
	BICENTENARIO	1,452,797	606,545,134	15,922	2,210,777	2,296	2,334,880	4,799	845,500	35,725	7,848,666	53,620	70,508,209	1,340,435	536,689,397	13,892,295	
	NACIONAL DE CRÉDITO	165,167	519,100,609	1,990	88,420,745	2,613	103,450,405	4,447	166,639,730	11,486	69,479,966	18,302	36,981,697	126,329	64,350,152	10,222,086	
	EXTERIOR	481,436	557,878,720	37,132	192,167,180	3,015	106,999,051	2,515	59,558,194	6,502	46,602,022	99,548	49,781,002	332,724	117,075,686	14,304,415	
	BANCO DEL TESORO	572,057	419,402,238	58,417	1,687,686	12,117	1,201,719	14,136	1,287,445	62,720	6,557,265	79,444	94,141,544	345,223	323,375,830	8,849,251	
	BANCARIBE	815,206	517,057,551	339,560	84,331,677	6,352	23,905,862	6,157	76,215,762	18,074	103,925,792	32,278	56,828,137	412,785	184,827,930	12,977,609	
	VENEZOLANO DE CRÉDITO	90,708	263,331,353	2,084	89,653,264	1,660	81,712,389	1,368	21,135,744	3,220	3,348,403	17,808	36,353,520	64,568	35,971,036	4,843,003	
	FONDO COMÚN	206,755	237,276,024	53,551	13,940,870	1,988	14,107,627	1,381	15,240,677	4,821	47,709,966	11,152	61,549,560	133,862	89,252,008	4,524,684	
	BANPLUS	109,967	160,437,261	13,821	24,368,506	985	22,913,190	1,050	28,831,976	1,119	28,103,087	5,862	18,222,607	87,130	41,477,048	3,479,153	
	CARONI	56,980	138,582,640	8,386	22,635,364	758	16,523,605	1,227	48,196,171	3,115	25,285,899	6,533	10,254,686	36,961	18,365,051	2,678,136	
	PLAZA	102,578	172,411,920	23,571	22,919,790	1,352	30,239,667	1,958	40,064,089	6,819	16,474,779	17,462	16,899,629	51,416	49,128,499	3,314,533	
	SOFITASA	72,937	95,627,135	476	1,226,614	362	126,925	4,829	1,263,792	3,750	6,276,442	6,753	45,711,425	56,767	43,137,456	2,115,519	
	BANCO ACTIVO	109,036	76,404,594	56,026	8,554,846	1,622	11,206,816	1,282	22,351,391	1,759	8,831,636	3,522	10,456,832	44,825	16,477,306	1,474,233	
	BANFANB	122,121	90,511,049	1,716	2,317	1,974	4,881	1,417	4,393	972	4,057	816	11,365	115,226	92,100,115	1,616,079	
	BANCO AGRÍCOLA DE VENEZUELA	11,576	230,871,414	235	19,698,543	286	81,484,665	177	6,765,009	1,597	37,901,165	1,382	58,479,863	7,899	32,400,307	5,858,138	
	DEL SUR	63,027	77,008,233	417	1,333,596	461	3,703,274	544	2,480,318	1,858	7,042,787	3,491	24,027,720	56,256	40,244,143	1,823,605	
	100% BANCO	20,852	58,153,496	182	3,183,371	160	4,645,480	228	7,607,736	1,041	21,889,679	1,234	15,851,562	18,007	6,066,534	1,090,866	
	CITIBANK	35,127	13,434,924	123	1,535,443	86	2,286,451	72	2,139,824	77	867,723	205	550,187	34,564	6,603,309	548,013	
	NOVO BANCO	1,505	2,055,957	27	183,293	30	195,654	32	252,304	58	59,605	310	185,292	1,048	1,225,538	45,729	
	INTERNACIONAL DE DESARROLLO	164	81,945	12	1,615	1	78	3	40	2	105	14	13,728	132	75,753	9,374	
BANCA COMERCIAL		34	256,290	-	-	2	1,001	1	1,577	5	12,486	4	28,846	22	229,054	16,674	
RESTO DEL SECTOR BANCARIO	BANCRECER	21,084	188,755,702	3,297	23,706,600	2,932	22,129,291	2,911	26,492,654	7,675	88,302,329	2,137	25,137,290	2,132	6,650,836	3,663,298	
	BANCAMIGA	4,373	17,855,010	202	57,187	185	101,094	133	197,672	593	1,881,287	1,099	11,498,027	2,161	4,482,053	362,310	
	MI BANCO	2,074	10,186,314	312	838,246	325	1,062,392	228	1,245,012	766	6,211,746	166	757,520	277	416,805	345,407	
	BANGENTE	18,416	6,967,102	3,510	268,138	2,663	315,873	1,889	328,792	3,565	1,020,727	5,904	4,259,484	885	1,083,568	309,480	
	BANCOEX	299	1,232,571	6	1,841	6	2,931	5	17,020	28	95,106	13	18,685	241	1,563,741	466,753	
	IM.CRÉD. IMCP	3,571	3,109,052	13	19,033	19	244	17	259	49	4,727	132	7,182	3,341	3,167,054	89,447	
BANCA UNIVERSAL Y BANCA COMERCIAL		28,056,502	12,581,378,899	1,340,713	1,070,929,091	403,296	1,041,771,534	537,027	1,361,044,499	1,582,323	1,461,681,640	4,185,587	2,380,257,925	20,007,556	5,579,095,233	313,401,023	
Banca Universal		28,056,468	12,581,122,609	1,340,713	1,070,929,091	403,294	1,041,770,533	537,026	1,361,042,922	1,582,318	1,461,669,154	4,185,583	2,380,229,079	20,007,534	5,578,866,179	313,384,349	
Banca Comercial		34	256,290	-	-	2	1,001	1	1,577	5	12,486	4	28,846	22	229,054	16,674	
RESTO DEL SECTOR BANCARIO		49,817	228,105,751	7,340	24,891,045	6,130	23,611,825	5,183	28,281,409	12,676	97,515,922	9,451	41,678,188	9,037	17,364,057	5,236,695	
Banca Microfinanciera		45,947	223,764,128	7,321	24,870,171	6,105	23,608,650	5,161	28,264,130	12,599	97,416,089	9,306	41,652,321	5,455	12,633,262	4,680,495	
Banca de Desarrollo		299	1,232,571	6	1,841	6	2,931	5	17,020	28	95,106	13	18,685	241	1,563,741	466,753	
Institutos Municipales de Crédito		3,571	3,109,052	13	19,033	19	244	17	259	49	4,727	132	7,182	3,341	3,167,054	89,447	
TOTAL SECTOR BANCARIO		28,106,319	12,809,484,650	1,348,053	1,095,820,136	409,426	1,065,383,359	542,210	1,389,325,908	1,594,999	1,559,197,562	4,195,038	2,421,936,113	20,016,593	5,596,459,290	318,637,718	
marzo - 17		27,596,869	7,773,577,666	1,187,702	540,798,331	379,292	624,940,934	488,892	608,640,385	1,617,050	893,765,683	3,306,149	1,438,805,410	20,617,784	3,876,047,862	209,420,939	
VARIACIÓN																	
ABSOLUTA		509,450	5,035,906,984	160,351	555,021,805	30,134	440,442,425	53,318	780,685,523	(22,051)	665,431,879	888,889	983,130,703	(601,191)	1,720,411,428	109,216,779	
RELATIVA		1.85	64.78	13.50	102.63	7.94	70.48	10.91	128.27	(1.36)	74.45	26.89	68.33	(2.92)	44.39	52.15	

FUENTE: FORMULARIO PT-SBIF-035
GERENCIA GENERAL DE REGULACIÓN - GERENCIA DE INVESTIGACIÓN Y DESARROLLO ESTADÍSTICO

CUADRO N° I - 50
SECTOR BANCARIO
CARTERA DE CRÉDITOS Y VARIACIÓN ABSOLUTA Y RELATIVA, SEGÚN ACTIVIDAD ECONÓMICA
junio 2017 - marzo 2017

ACTIVIDAD ECONÓMICA	TOTAL SECTOR BANCARIO				BANCA UNIVERSAL Y BANCA COMERCIAL				RESTO DEL SECTOR BANCARIO			
	VARIACIÓN		VARIACIÓN		VARIACIÓN		VARIACIÓN		VARIACIÓN		VARIACIÓN	
	(Miles de Bolívares)		(Miles de Bolívares)		(Miles de Bolívares)		(Miles de Bolívares)		(Miles de Bolívares)		(Miles de Bolívares)	
	junio - 17	marzo - 17	Absoluta	Relativa	junio - 17	marzo - 17	Absoluta	Relativa	junio - 17	marzo - 17	Absoluta	Relativa
AGRICULTURA, SILVICULTURA Y PESCA	1,220,281,166	667,254,188	553,026,978	82.88	1,218,428,697	665,517,745	552,910,952	83.08	1,852,469	1,736,443	116,026	6.68
EXPLOTACIÓN DE MINAS Y CANTERAS	68,291,953	38,025,219	30,266,734	79.60	68,017,384	37,763,423	30,253,961	80.11	274,569	261,796	12,773	4.88
INDUSTRIAS MANUFACTURERAS	3,326,840,339	2,068,904,574	1,257,935,765	60.80	3,305,948,302	2,057,895,594	1,248,052,708	60.65	20,892,037	11,008,980	9,883,057	89.77
SUMINISTRO DE AGUA; ALCANTARILLADO, GESTIÓN DE DESECHOS Y ACTIVIDADES DE SANEAMIENTO	4,315,647	2,273,157	2,042,490	89.85	4,304,720	2,247,760	2,056,960	91.51	10,927	25,397	(14,470)	(56.98)
CONSTRUCCIÓN	527,423,662	344,960,186	182,463,476	52.89	520,229,877	343,252,934	176,976,943	51.56	7,193,785	1,707,252	5,486,533	321.37
COMERCIO AL POR MAYOR Y AL POR MENOR; REPARACIÓN DE LOS VEHÍCULOS DE MOTOR Y DE LAS MOTOCICLETAS	2,376,242,720	1,351,212,828	1,025,029,892	75.86	2,245,704,465	1,284,007,128	961,697,337	74.90	130,538,255	67,205,700	63,332,555	94.24
TRANSPORTE Y ALMACENAMIENTO	137,666,447	96,093,020	41,573,427	43.26	128,388,844	89,221,725	39,167,119	43.90	9,277,603	6,871,295	2,406,308	35.02
ALOJAMIENTO Y SERVICIOS DE COMIDA	128,140,361	88,288,257	39,852,104	45.14	120,347,118	83,744,547	36,602,571	43.71	7,793,243	4,543,710	3,249,533	71.52
INFORMACIÓN Y COMUNICACIÓN	38,570,353	25,183,488	13,386,865	53.16	37,432,915	24,021,646	13,411,269	55.83	1,137,438	1,161,842	(24,404)	(2.10)
ACTIVIDADES FINANCIERAS Y DE SEGUROS	155,584,452	99,968,830	55,615,622	55.63	149,979,289	98,605,922	51,373,367	52.10	5,605,163	1,362,908	4,242,255	311.26
ACTIVIDADES INMOBILIARIAS	99,890,975	64,190,765	35,700,210	55.62	96,300,550	62,769,558	33,530,992	53.42	3,590,425	1,421,207	2,169,218	152.63
ACTIVIDADES PROFESIONALES, CIENTÍFICAS Y TÉCNICAS	298,961,555	186,718,848	112,242,707	60.11	288,841,695	181,327,729	107,513,966	59.29	10,119,860	5,391,119	4,728,741	87.71
ACTIVIDADES ADMINISTRATIVAS Y SERVICIOS DE APOYO	66,802,476	42,143,161	24,659,315	58.51	58,455,989	37,769,072	20,686,917	54.77	8,346,487	4,374,089	3,972,398	90.82
ADMINISTRACIÓN PÚBLICA Y DEFENSA; PLANES DE SEGURIDAD SOCIAL DE AFILIACIÓN OBLIGATORIA	11,395,638	7,740,758	3,654,880	47.22	9,429,205	6,608,668	2,820,537	42.68	1,966,433	1,132,090	834,343	73.70
ENSEÑANZA	21,692,300	12,628,483	9,063,817	71.77	21,672,651	12,593,016	9,079,635	72.10	19,649	35,467	(15,818)	(44.60)
SERVICIOS SOCIALES Y RELACIONADOS CON LA SALUD HUMANA	117,400,569	77,687,594	39,712,975	51.12	116,093,861	76,954,280	39,139,581	50.86	1,306,708	733,314	573,394	78.19
ARTES, ENTRETENIMIENTO Y RECREACIÓN	14,206,494	8,527,151	5,679,343	66.60	14,116,703	8,385,062	5,731,641	68.36	89,791	142,089	(52,298)	(36.81)
OTRAS ACTIVIDADES DE SERVICIO	2,527,677,582	1,545,005,455	982,672,127	63.60	2,505,190,504	1,529,779,509	975,410,995	63.76	22,487,078	15,225,946	7,261,132	47.69
ACTIVIDADES DE LOS HOGARES EN CALIDAD DE EMPLEADORES, ACTIVIDADES INDIFFERENCIADAS DE PRODUCCIÓN DE BIENES Y SERVICIOS DE LOS HOGARES PARA USO PROPIO	34,199,078	22,018,272	12,180,806	55.32	33,379,094	21,404,101	11,974,993	55.95	819,984	614,171	205,813	33.51
ACTIVIDADES DE ORGANIZACIONES Y ORGANOS EXTRATERRITORIALES	665,928	592,772	73,156	12.34	665,713	533,948	131,765	24.68	215	58,824	(58,609)	(99.63)
SUPLETORIO	7,124,297	5,602,739	1,521,558	27.16	7,124,297	5,602,739	1,521,558	27.16	-	-	-	-
SUMINISTRO DE ELECTRICIDAD, GAS, VAPOR Y AIRE ACONDICIONADO	11,446,416	9,371,993	2,074,423	22.13	11,426,089	9,338,516	2,087,573	22.35	20,327	33,477	(13,150)	(39.28)
ACTIVIDADES NO BIEN ESPECIFICADAS	1,933,301,960	1,218,606,867	714,695,093	58.65	1,933,301,960	1,218,606,867	714,695,093	58.65	-	-	-	-
TOTAL CARTERA DE CRÉDITOS BRUTA	13,128,122,368	7,982,998,605	5,145,123,763	64.45	12,894,779,922	7,857,951,489	5,036,828,433	64.10	233,342,446	125,047,116	108,295,330	86.60
(PROVISIÓN ESPECÍFICA PARA CARTERA DE CRÉDITOS)	50,991,666	45,922,872	5,068,794	11.04	50,510,418	45,638,619	4,871,799	10.67	481,248	284,253	196,995	69.30
(PROVISIÓN ESPECÍFICA PARA CARTERA DE MICROCRÉDITOS)	1,604,006	1,410,978	193,028	13.68	1,328,582	1,167,312	161,270	13.82	275,424	243,666	31,758	13.03
TOTAL CARTERA DE CRÉDITOS BRUTA MENOS PROVISIÓN ESPECÍFICA	13,075,526,696	7,935,664,755	5,139,861,941	64.77	12,842,940,922	7,811,145,558	5,031,795,364	64.42	232,585,774	124,519,197	108,066,577	86.79
(PROVISIÓN GENÉRICA PARA CARTERA DE CRÉDITOS)	159,399,730	97,309,833	62,089,897	63.81	159,315,447	97,246,894	62,068,553	63.83	84,283	62,939	21,344	33.91
(PROVISIÓN GENÉRICA PARA CARTERA DE MICROCRÉDITOS)	7,748,758	5,089,931	2,658,827	52.24	5,103,133	3,541,580	1,561,553	44.09	2,645,625	1,548,351	1,097,274	70.87
(PROVISIÓN ANTICÍCLICA PARA CARTERA DE CRÉDITOS)	95,297,921	57,470,931	37,826,990	65.82	95,234,756	57,423,772	37,810,984	65.85	63,165	47,159	16,006	33.94
(PROVISIÓN ANTICÍCLICA PARA CARTERA DE MICROCRÉDITOS)	3,595,637	2,216,394	1,379,243	62.23	1,908,687	1,324,441	584,246	44.11	1,686,950	891,953	794,997	89.13
TOTAL CARTERA DE CRÉDITOS NETA	12,809,484,650	7,773,577,666	5,035,906,984	64.78	12,581,378,899	7,651,608,871	4,929,770,028	64.43	228,105,751	121,968,795	106,136,956	87.02
ACTIVIDADES FINANCIERAS Y DE SEGUROS												
CRÉDITOS AL CONSUMO	42,550,123	26,812,951	15,737,172	58.69	42,272,853	26,614,423	15,658,430	58.83	277,270	198,528	78,742	39.66
VEHÍCULOS	4,452,762	3,605,531	847,231	23.50	4,446,309	3,598,001	848,308	23.58	6,453	7,530	(1,077)	(14.30)
TARJETAS DE CRÉDITO	1,899,262	1,294,972	604,290	46.66	1,899,262	1,294,972	604,290	46.66	-	-	-	-
OTROS	36,198,099	21,912,448	14,285,651	65.19	35,927,282	21,721,450	14,205,832	65.40	270,817	190,998	79,819	41.79
PRÉSTAMOS HIPOTECARIOS	31,259,703	18,184,120	13,075,583	71.91	31,031,385	18,046,804	12,984,581	71.95	228,318	137,316	91,002	66.27
OTROS CRÉDITOS	81,774,626	54,971,759	26,802,867	48.76	76,675,051	53,944,695	22,730,356	42.14	5,099,575	1,027,064	4,072,511	396.52
COMERCIAL	64,895,595	44,406,052	20,489,543	46.14	64,872,432	44,390,489	20,481,943	46.14	23,163	15,563	7,600	48.83
AGRÍCOLA	9,886,408	7,884,271	2,002,137	25.39	9,886,408	7,884,271	2,002,137	25.39	-	-	-	-
MICROCRÉDITO	5,979,543	1,665,976	4,313,567	258.92	903,131	654,475	248,656	37.99	5,076,412	1,011,501	4,064,911	401.87
TURISMO	650,910	664,516	(13,606)	(2.05)	650,910	664,516	(13,606)	(2.05)	-	-	-	-
MANUFACTURA	362,170	350,944	11,226	3.20	362,170	350,944	11,226	3.20	-	-	-	-
TOTAL	155,584,452	99,968,830	55,615,622	55.63	149,979,289	98,605,922	51,373,367	52.10	5,605,163	1,362,908	4,242,255	311.26

FUENTE: ATN CRÉDITO
GERENCIA GENERAL DE REGULACIÓN - GERENCIA DE INVESTIGACIÓN Y DESARROLLO ESTADÍSTICO

CUADRO N° I - 51
SECTOR BANCARIO
CARTERA AGRÍCOLA CLASIFICADA POR SITUACIÓN DEL CRÉDITO, SEGÚN BANCO
30-06-17
(Miles de Bolivares)

B A N C O		TOTAL COLOCACIONES AL SECTOR AGRÍCOLA	CARTERA AGRÍCOLA						ÍNDICE DE MOROSIDAD	OTRAS COLOCACIONES EN EL SECTOR AGRÍCOLA								
			TOTAL	VIGENTE	REESTRUCTURADA	SITUACIÓN DEL CRÉDITO				TOTAL	BONOS AGRÍCOLAS	CERTIFICADOS DE DEPÓSITOS	BONOS DE PRENDA	OPER. DE REPORTE DE CERT. DEPOS. Y BONOS DE PRENDA	CERTIFICADOS GANADEROS	COLOCACIONES EN FONDAFA	COLOCACIONES EN FONDOS REG. DE FINANCIAMIENTO	COLOCACIONES EN FONDOS GANADEROS
						I N M O V I L I Z A D A												
						TOTAL	VENCIDA	EN LITIGIO										
BANCA UNIVERSAL	VENEZUELA	311,691,512	311,443,199	311,172,989	83,754	186,456	186,456	-	0.06	248,313	248,313	-	-	-	-	-	-	-
	BANESCO	280,460,836	280,460,836	280,442,225	9,874	8,737	8,737	-	0.00	-	-	-	-	-	-	-	-	-
	PROVINCIAL	179,173,877	178,953,848	178,821,693	43,517	88,638	87,683	955	0.05	220,029	220,029	-	-	-	-	-	-	-
	MERCANTIL	218,790,099	218,600,955	218,515,855	39,664	45,436	25,436	20,000	0.02	189,144	189,144	-	-	-	-	-	-	-
	OCCIDENTAL DE DESCUENTO	119,570,794	119,375,763	119,055,110	314,088	6,565	6,565	-	0.01	195,031	195,031	-	-	-	-	-	-	-
	BICENTENARIO	83,573,441	83,413,425	83,339,945	64,896	8,584	8,584	-	0.01	160,016	160,016	-	-	-	-	-	-	-
	NACIONAL DE CRÉDITO	59,553,583	59,523,580	59,427,899	33,181	62,500	62,500	-	0.11	30,003	30,003	-	-	-	-	-	-	-
	EXTERIOR	64,483,008	64,456,006	64,346,894	67,302	41,810	39,281	2,529	0.06	27,002	27,002	-	-	-	-	-	-	-
	BANCO DEL TESORO	56,293,715	56,293,715	56,016,067	32,350	245,298	245,298	-	0.44	-	-	-	-	-	-	-	-	-
	BANCARIBE	53,162,290	53,137,290	53,107,532	27,722	2,036	2,036	-	0.00	25,000	25,000	-	-	-	-	-	-	-
	VENEZOLANO DE CRÉDITO	31,251,962	31,251,962	31,251,962	-	-	-	-	-	-	-	-	-	-	-	-	-	-
	FONDO COMÚN	23,791,495	23,769,489	23,761,825	7,664	-	-	-	-	-	22,006	22,006	-	-	-	-	-	-
	BANPLUS	17,125,686	17,125,686	17,121,145	-	4,541	4,541	-	0.03	-	-	-	-	-	-	-	-	-
	CARONÍ	16,269,147	16,269,147	16,241,448	20,217	7,482	6,093	1,389	0.05	-	-	-	-	-	-	-	-	-
	PLAZA	17,447,957	17,447,957	17,447,847	-	110	110	-	0.00	-	-	-	-	-	-	-	-	-
	SOFITASA	10,604,228	10,604,228	10,596,878	5,422	1,928	1,928	-	0.02	-	-	-	-	-	-	-	-	-
	BANCO ACTIVO	5,962,869	5,961,869	5,953,631	-	8,238	8,238	-	0.14	1,000	1,000	-	-	-	-	-	-	-
	BANFANB	-	-	-	-	-	-	-	-	-	-	-	-	-	-	-	-	-
	BANCO AGRÍCOLA DE VENEZUELA	114,070,701	114,070,701	112,038,023	1,165,575	867,103	867,103	-	0.76	-	-	-	-	-	-	-	-	-
	DEL SUR	6,116,287	6,116,287	6,109,831	1,748	4,708	4,708	-	0.08	-	-	-	-	-	-	-	-	-
	100% BANCO	6,372,935	6,361,933	6,360,843	-	1,090	1,090	-	0.02	11,002	11,002	-	-	-	-	-	-	-
	CITIBANK	2,716,276	2,716,276	2,702,392	-	13,884	13,884	-	0.51	-	-	-	-	-	-	-	-	-
	NOVO BANCO	437,824	437,824	437,824	-	-	-	-	-	-	-	-	-	-	-	-	-	-
	INTERNACIONAL DE DESARROLLO	15,911	15,901	13,287	149	2,465	845	1,620	15.50	10	-	-	-	-	-	-	10	-
BANCA COMERCIAL	BANCO DE EXPORTACION Y COMERCIO	32,460	32,460	32,460	-	-	-	-	-	-	-	-	-	-	-	-	-	
RESTO DEL SECTOR BANCARIO	BANCRECER	-	-	-	-	-	-	-	-	-	-	-	-	-	-	-	-	
	BANCAMIGA	-	-	-	-	-	-	-	-	-	-	-	-	-	-	-	-	
	MI BANCO	-	-	-	-	-	-	-	-	-	-	-	-	-	-	-	-	
	BANGENTE	-	-	-	-	-	-	-	-	-	-	-	-	-	-	-	-	
	BANCOEX	-	-	-	-	-	-	-	-	-	-	-	-	-	-	-	-	
	LM.CRED.	19,667	19,667	19,667	-	-	-	-	-	-	-	-	-	-	-	-	-	
BANCA UNIVERSAL Y BANCA COMERCIAL		1,678,968,893	1,677,840,337	1,674,315,605	1,917,123	1,607,609	1,581,116	26,493	0.10	1,128,556	1,128,546	-	-	-	-	-	10	-
Banca Universal		1,678,936,433	1,677,807,877	1,674,283,145	1,917,123	1,607,609	1,581,116	26,493	0.10	1,128,556	1,128,546	-	-	-	-	-	10	-
Banca Comercial		32,460	32,460	32,460	-	-	-	-	-	-	-	-	-	-	-	-	-	-
RESTO DEL SECTOR BANCARIO		19,667	19,667	19,667	-	-	-	-	-	-	-	-	-	-	-	-	-	-
Banca Microfinanciera		-	-	-	-	-	-	-	-	-	-	-	-	-	-	-	-	-
Banca de Desarrollo		-	-	-	-	-	-	-	-	-	-	-	-	-	-	-	-	-
Institutos Municipales de Crédito		19,667	19,667	19,667	-	-	-	-	-	-	-	-	-	-	-	-	-	-
TOTAL SECTOR BANCARIO		1,678,988,560	1,677,860,004	1,674,335,272	1,917,123	1,607,609	1,581,116	26,493	0.10	1,128,556	1,128,546	-	-	-	-	-	10	-
marzo - 17		1,002,849,598	998,928,736	995,358,653	2,366,768	1,203,315	1,180,575	22,740	0.12	3,920,862	3,920,852	-	-	-	-	-	10	-
VARIACIÓN																		
ABSOLUTA		676,138,962	678,931,268	678,976,619	(449,645)	404,294	400,541	3,753	(0.02)	(2,792,306.00)	(2,792,306.00)	-	-	-	-	-	-	-
RELATIVA		67.42	67.97	68.21	(19.00)	33.60	33.93	16.50	(20.46)	(71.22)	(71.22)	-	-	-	-	-	-	-

FUENTE: BALANCE GENERAL "FORMA E"
GERENCIA GENERAL DE REGULACIÓN - GERENCIA DE INVESTIGACIÓN Y DESARROLLO ESTADÍSTICO

CUADRO N° I - 52
SECTOR BANCARIO
BANCOS OPERADORES DE TARJETAS DE CRÉDITO Y TARJETAS DE DÉBITO
CANTIDAD DE CONSUMOS FINANCIADOS CON TARJETAS DE CRÉDITO Y REALIZADOS CON TARJETAS DE DÉBITO POR CONCEPTO, SEGÚN BANCO
PERÍODO DEL 01-06-2017 AL 30-06-2017

B A N C O		CONSUMOS EFECTUADOS POR INTERNET	SUPERMERCADOS Y ABASTOS	TIENDAS DE ROPA Y CALZADO	HOTEL Y RESTAURANTES	CLÍNICAS Y FARMACIAS	RETIRO EFECTIVO POR ATM O AGENCIAS CON TARJETAS DE DÉBITO	AVANCES DE EFECTIVO	AGENCIAS DE VIAJES Y LÍNEAS ÁREAS	ESTACIONES DE SERVICIO, REPUESTOS Y TALLERES DE AUTOMÓVILES	ARTEFACTOS ELECTRODOMÉSTICOS	OTROS 2_/	TOTAL
BANCA UNIVERSAL	VENEZUELA	744,819	16,610,999	9,436,131	7,403,597	3,952,721	7,980,499	26,347	4,873,627	5,786,610	2,306,278	20,872,219	79,993,847
	BANESCO	1,948,820	9,640,020	1,115,525	496,088	1,832,688	4,770,380	-	32,525	75,785	79,112	41,308,235	61,299,178
	PROVINCIAL	21,615,413	4,646,033	2,531,769	5,498,715	3,765,291	8,381,413	419,982	55,405	1,674,233	247,090	1,624,179	50,459,523
	MERCANTIL	940,904	3,277,857	450,184	963,896	1,005,221	-	17,828	16,678	123,960	49,607	462,508	7,308,643
	OCCIDENTAL DE DESCUENTO	3,738	596,441	98,880	196,519	127,907	-	89,810	5,228	19,958	3,167	28,999,768	30,141,416
	BICENTENARIO	15,048	12,179,172	1,761,499	1,500,473	1,437,326	4,114,322	21,373	51,334	503,335	335,542	2,901,851	24,821,275
	NACIONAL DE CRÉDITO	426	2,747,383	432,245	1,554,503	932,525	-	145	10,455	30,785	4,265	3,108,819	8,821,551
	EXTERIOR	-	1,548,462	185,805	400,079	186,438	1,031,715	1,553	12,181	66,749	18,633	571,978	4,023,593
	BANCO DEL TESORO	11,935	544,917	111,566	182,861	130,070	-	27,192	2,150	16,298	3,909	4,826,682	5,857,580
	BANCARIBE	8,928	2,835,134	357,096	340,667	479,980	1,360,202	29,737	9,926	208,130	37,409	2,128,803	7,796,012
	VENEZOLANO DE CRÉDITO	498	780,489	94,335	393,007	174,334	351,588	-	5,558	38,135	2,473	619,710	2,460,127
	FONDO COMÚN	1,883	3,817,157	26,568	53,655	35,239	838,651	11,139	955	4,397	933	634,240	5,424,817
	BANPLUS	1,139	57,148	13,550	45,652	18,786	-	2,859	732	2,177	508	1,613,826	1,756,377
	CARONÍ	1,924	1,130,553	223,104	192,915	139,333	557,332	432	13,896	87,293	29,374	1,251,625	3,627,781
	PLAZA	2,291	428,967	56,847	111,435	63,486	106,418	4,616	2,870	23,056	12,745	137,757	950,488
	SOFITASA	-	1,938,019	209,796	556,982	297,531	1,711,155	1,289	11,615	126,399	12,106	1,308,341	6,173,233
	BANCO ACTIVO	270	399,438	51,753	181,774	70,505	-	2,571	3,369	34,226	8,697	737,616	1,490,219
	BANFANB	-	1,812,064	304,660	377,979	196,696	381,008	29	7,892	75,309	51,407	436,763	3,643,807
	BANCO AGRÍCOLA DE VENEZUELA 1_/	-	-	-	-	-	-	-	-	-	-	-	-
	DEL SUR	818	33,136	5,996	10,268	7,088	214,775	962	249	1,423	231	19,106	294,052
	100% BANCO	133	458,812	41,970	135,632	76,812	218,099	865	1,096	20,410	6,195	408,551	1,368,575
	CITIBANK	-	4,609	219	5,232	2,182	-	-	114	11	39	68,262	80,668
	NOVO BANCO	5	480	72	566	155	682	9	4	9	1	3,685	5,668
	INTERNACIONAL DE DESARROLLO	-	-	-	-	-	-	-	-	-	-	-	-
BANCA COMERCIAL		-	-	-	-	-	-	-	-	-	-	-	-
RESTO DEL SECTOR BANCARIO	BANCO DE EXPORTACIÓN Y COMERCIO	-	-	-	-	-	-	-	-	-	-	-	-
	BANCRECER	-	-	-	-	-	-	-	-	-	-	-	-
	BANCAMIGA	2	51,301	7,583	10,738	5,867	3,037	54	417	5,244	1,826	15,405	101,474
	MI BANCO	-	-	-	-	-	-	-	-	-	-	58,894	58,894
	BANGENTE	-	83,196	13,452	5,197	10,060	23,437	-	152	9,616	1,393	66,802	213,305
	BANCOEX	-	-	-	-	-	-	-	-	-	-	-	-
	IMCP	-	-	-	-	-	-	-	-	-	-	-	-
BANCA UNIVERSAL Y BANCA COMERCIAL		25,298,992	65,487,290	17,509,570	20,602,495	14,932,314	32,018,239	658,738	5,117,859	8,918,688	3,209,721	114,044,524	307,798,430
Banca Universal		25,298,992	65,487,290	17,509,570	20,602,495	14,932,314	32,018,239	658,738	5,117,859	8,918,688	3,209,721	114,044,524	307,798,430
Banca Comercial		-	-	-	-	-	-	-	-	-	-	-	-
RESTO DEL SECTOR BANCARIO		2	134,497	21,035	15,935	15,927	26,474	54	569	14,860	3,219	141,101	373,673
Banca Microfinanciera		2	134,497	21,035	15,935	15,927	26,474	54	569	14,860	3,219	141,101	373,673
Banca de Desarrollo		-	-	-	-	-	-	-	-	-	-	-	-
Institutos Municipales de Crédito		-	-	-	-	-	-	-	-	-	-	-	-
TOTAL SECTOR BANCARIO		25,298,994	65,621,787	17,530,605	20,618,430	14,948,241	32,044,713	658,792	5,118,428	8,933,548	3,212,940	114,185,625	308,172,103

FUENTE: TRANSMISION AT 12 CONSUMO POR TARJETAS DE CRÉDITO

GERENCIA GENERAL DE REGULACIÓN - GERENCIA DE INVESTIGACIÓN Y DESARROLLO ESTADÍSTICO

1_/ No transmitió información al mes de junio 2017.

2_/ OTROS: EQUIPOS DE COMPUTACIÓN, FLORISTERÍAS, MUEBLERÍAS, PELUQUERÍAS, JOYERÍAS, ALQUILER DE AUTOS, FOTO TIENDAS, Y OTROS CONSUMOS NO CLASIFICADOS.

CUADRO N° I - 53
SECTOR BANCARIO
BANCOS OPERADORES DE TARJETAS DE CRÉDITO Y TARJETAS DE DÉBITO
GASTOS FINANCIADOS CON TARJETAS DE CRÉDITO Y REALIZADOS CON TARJETAS DE DÉBITO POR MES, SEGÚN CONCEPTO
abril - mayo - junio / 2017
(Bolívares)

CONCEPTO	M E S			
	ABRIL	MAYO	JUNIO	TOTAL
CONSUMOS EFECTUADOS POR INTERNET	360,555,829,011	463,402,070,585	577,164,037,764	1,401,121,937,360
SUPERMERCADOS Y ABASTOS	778,738,631,800	885,916,347,290	1,066,103,400,643	2,730,758,379,733
TIENDAS DE ROPA Y CALZADO	236,921,356,836	324,627,731,913	421,823,891,204	983,372,979,953
HOTELES Y RESTAURANTES	236,397,941,575	288,712,337,912	357,745,687,861	882,855,967,348
CLINICAS Y FARMACIAS	157,257,265,906	207,512,815,062	265,624,668,921	630,394,749,889
RETIRO EFECTIVO POR ATM O AGENCIAS CON TARJETAS DE DÉBITO	82,230,583,285	98,060,772,733	98,717,465,877	279,008,821,895
AVANCES DE EFECTIVO	3,940,254,993	5,970,491,314	6,144,227,371	16,054,973,678
AGENCIAS DE VIAJES Y LÍNEAS ÁREAS	59,514,970,912	75,036,573,014	96,898,796,037	231,450,339,963
ESTACIONES DE SERVICIO, REPUESTOS Y TALLERES DE AUTOMÓVILES	146,082,905,099	186,936,534,163	232,969,253,758	565,988,693,020
ARTEFACTOS ELECTRODOMÉSTICOS	41,915,381,147	55,771,074,802	71,669,417,725	169,355,873,674
EQUIPOS DE COMPUTACIÓN	43,025,666,873	55,476,319,151	69,518,940,456	168,020,926,480
FLORISTERÍA	15,885,552,195	21,940,047,412	28,005,156,041	65,830,755,648
MUEBLERÍAS	98,663,392,751	125,947,754,646	153,801,605,865	378,412,753,262
PELUQUERÍA	23,780,642,951	30,631,292,504	40,262,751,675	94,674,687,130
JOYERÍAS	14,904,355,385	20,103,010,227	26,519,968,718	61,527,334,330
ALQUILER DE AUTOS	47,793,979,264	60,020,661,967	77,429,572,145	185,244,213,376
FOTO TIENDAS	10,136,172,871	12,572,717,110	17,461,810,000	40,170,699,981
OTROS 1_/	1,206,587,569,388	1,626,346,476,930	2,108,472,535,962	4,941,406,582,280
T O T A L	3,564,332,452,242	4,544,985,028,735	5,716,333,188,023	13,825,650,669,000

FUENTE: TRANSMISIÓN AT 12 CONSUMO POR TARJETAS DE CRÉDITO
GERENCIA GENERAL DE REGULACIÓN - GERENCIA DE INVESTIGACIÓN Y DESARROLLO ESTADÍSTICO
1_/ OTROS CONSUMOS NO CLASIFICADOS.

CUADRO N° I - 54
SECTOR BANCARIO
BANCOS OPERADORES DE TARJETAS DE CRÉDITO Y TARJETAS DE DÉBITO
GASTOS FINANCIADOS CON TARJETAS DE CRÉDITO POR TIPO DE TARJETA Y REALIZADOS CON TARJETAS DE DÉBITO, SEGÚN BANCO
PERÍODO DEL 01-06-2017 AL 30-06-2017
(Bolívares)

B A N C O		GASTOS FINANCIADOS CON TARJETAS DE CRÉDITO							GASTOS REALIZADOS CON TARJETA DE DÉBITO	TOTAL GASTOS CON TARJETA DE CRÉDITO Y DÉBITO
		PLATINUM	DORADAS	CLÁSICAS	CORPORATIVAS	BLACK	OTRAS	TOTAL		
BANCA UNIVERSAL	VENEZUELA	18,565,018,336	15,796,909,306	12,527,296,083	8,061,086	3,070,500,573	40,015,993,655	89,983,779,039	1,066,307,323,386	1,156,291,102,425
	BANESCO	86,996,696,958	90,713,854,259	43,527,326,785	837,049,413	5,701,406,214	47,280,137,680	275,056,471,309	1,289,562,608,140	1,564,619,079,449
	PROVINCIAL	35,067,453,670	37,908,468,427	3,111,086,857	-	13,449,713,822	452,507,344	89,989,230,120	821,107,544,347	911,096,774,467
	MERCANTIL	30,494,346,889	44,487,767,632	9,265,261,026	1,215,630,825	18,226,945,825	162,269,129	103,852,221,326	90,424,257,925	194,276,479,251
	OCCIDENTAL DE DESCUENTO	10,982,188,106	9,138,843,337	6,717,678,859	50,622,077	7,531,960,448	7,169,310,951	41,590,603,778	549,238,060,666	590,828,664,444
	BICENTENARIO	827,391,415	4,589,788,237	3,648,596,126	1,806,968	362,310,536	197,653,674	9,627,546,956	240,939,598,774	250,567,145,730
	NACIONAL DE CRÉDITO	2,408,126,659	1,122,420,127	68,486,250	454,537,824	-	36,355,450	4,089,926,310	198,792,860,053	202,882,786,363
	EXTERIOR	10,283,448,523	4,301,766,747	1,115,145,640	658,577,729	5,237,911,078	356,475,223	21,953,324,940	59,138,814,210	81,092,139,150
	BANCO DEL TESORO	3,948,526,527	14,546,814,731	5,963,617,149	1,496,928	362,138,772	332,655,285	25,155,249,392	99,523,149,357	124,678,398,749
	BANCARIBE	14,768,991,444	10,768,230,849	4,122,566,213	544,232,413	4,700,187,713	4,836,666,372	39,740,875,004	126,396,010,957	166,136,885,961
	VENEZOLANO DE CRÉDITO	5,188,489,591	1,593,668,069	362,242,957	1,085,771,472	-	4,530,735	8,234,702,824	48,572,941,806	56,807,644,630
	FONDO COMÚN	2,083,407,527	3,737,846,642	3,414,170,757	93,806,523	1,645,196,831	11,740,358	10,986,168,638	62,287,746,155	73,273,914,793
	BANPLUS	2,388,242,257	1,596,113,101	2,076,304,065	292,027,402	4,734,814,117	40,320,418	11,127,821,360	36,551,420,570	47,679,241,930
	CARONÍ	677,023,722	1,382,605,813	578,686,285	6,204,506	239,398,617	212,767,279	3,096,686,222	60,982,201,601	64,078,887,823
	PLAZA	1,763,099,413	3,377,068,069	553,412,605	48,286,446	2,011,096,999	2,203,492,008	9,956,455,540	15,888,282,119	25,844,737,659
	SOFITASA	803,688,933	1,229,840,145	49,717,425	27,377,548	276,025,511	2,066,797	2,388,716,359	92,740,597,998	95,129,314,357
	BANCO ACTIVO	542,820,668	317,662,630	48,237,653	808,530,210	540,513,190	520,224,933	2,777,989,284	23,813,106,807	26,591,096,091
	BANFANB	-	-	16,900	-	-	-	16,900	51,980,863,015	51,980,879,915
	BANCO AGRÍCOLA DE VENEZUELA 1_/	-	-	-	-	-	-	-	-	-
	DEL SUR	553,464,785	1,121,280,024	155,401,327	34,428	108,811,396	109,001,910	2,047,993,870	278,135,500	2,326,129,370
	100% BANCO	612,753,462	173,201,322	24,502,175	27,133,688	631,775,275	10,616,086	1,479,982,008	18,156,900,096	19,636,882,104
	CITIBANK	203,654,168	72,165,734	20,799,348	-	478,352,399	-	774,971,649	1,286,641,534	2,061,613,183
	NOVO BANCO	8,957,730	3,170,553	260,191	1,955,854	75,996,438	477,455	90,818,221	123,136,037	213,954,258
	INTERNACIONAL DE DESARROLLO	-	-	-	-	-	-	-	-	-
BANCA COMERCIAL		-	-	-	-	-	-	-	-	-
RESTO DEL SECTOR BANCARIO	BANCA FINANCIERA	-	-	-	-	-	-	-	-	-
	BANCO DE EXPORTACIÓN Y COMERCIO	-	-	-	-	-	-	-	-	-
	BANCRECER	-	-	-	-	-	-	-	-	-
	BANCAMIGA	32,452,851	20,583,627	-	-	-	-	53,036,478	2,756,718,333	2,809,754,811
	MI BANCO	-	-	-	-	-	-	-	712,903,344	712,903,344
	BANGENTE	-	-	-	-	-	-	-	4,716,777,766	4,716,777,766
	BANCOEX	-	-	-	-	-	-	-	-	-
	BANCA DE DESARROLLO	-	-	-	-	-	-	-	-	-
	LM.CRÉD.	-	-	-	-	-	-	-	-	-
BANCA UNIVERSAL Y BANCA COMERCIAL		229,167,790,783	247,979,485,754	97,350,812,676	6,163,143,340	69,385,055,754	103,955,262,742	754,001,551,049	4,954,092,201,053	5,708,093,752,102
Banca Universal		229,167,790,783	247,979,485,754	97,350,812,676	6,163,143,340	69,385,055,754	103,955,262,742	754,001,551,049	4,954,092,201,053	5,708,093,752,102
Banca Comercial		-	-	-	-	-	-	-	-	-
RESTO DEL SECTOR BANCARIO		32,452,851	20,583,627	-	-	-	-	53,036,478	8,186,399,443	8,239,435,921
Banca Microfinanciera		32,452,851	20,583,627	-	-	-	-	53,036,478	8,186,399,443	8,239,435,921
Banca de Desarrollo		-	-	-	-	-	-	-	-	-
Institutos Municipales de Crédito		-	-	-	-	-	-	-	-	-
TOTAL SECTOR BANCARIO		229,200,243,634	248,000,069,381	97,350,812,676	6,163,143,340	69,385,055,754	103,955,262,742	754,054,587,527	4,962,278,600,496	5,716,333,188,023

FUENTE: TRANSMISIÓN AT 12 CONSUMO POR TARJETAS DE CRÉDITO
GERENCIA GENERAL DE REGULACIÓN - GERENCIA DE INVESTIGACIÓN Y DESARROLLO ESTADÍSTICO
1_/ No transmitió información al mes de junio 2017.

CUADRO N° I - 55
SECTOR BANCARIO
BANCOS OPERADORES DE TARJETAS DE CRÉDITO Y TARJETAS DE DÉBITO
GASTOS FINANCIADOS CON TARJETAS DE CRÉDITO POR TIPO DE TARJETA Y REALIZADOS CON TARJETAS DE DÉBITO, SEGÚN CONCEPTO
PERÍODO DEL 01-06-2017 AL 30-06-2017
(Bolívares)

CONCEPTO	GASTOS FINANCIADOS CON TARJETAS DE CRÉDITO							GASTOS REALIZADOS CON TARJETA DE DÉBITO	TOTAL GASTOS CON TARJETA DE CRÉDITO Y DÉBITO
	PLATINUM	DORADAS	CLÁSICAS	CORPORATIVAS	BLACK	OTRAS	TOTAL		
CONSUMOS EFECTUADOS POR INTERNET	34,325,721,471	38,124,933,312	7,437,157,668	412,848,105	11,577,146,405	5,000,096,778	96,877,903,739	480,286,134,025	577,164,037,764
SUPERMERCADOS Y ABASTOS	59,436,509,934	71,545,446,564	40,318,741,743	1,657,265,280	15,850,884,433	40,077,753,219	228,886,601,173	837,216,799,470	1,066,103,400,643
TIENDAS DE ROPA Y CALZADO	21,490,721,672	28,552,673,248	8,878,679,259	463,506,511	6,891,799,858	9,444,858,556	75,722,239,104	346,101,652,100	421,823,891,204
HOTELES Y RESTAURANTES	22,771,793,682	22,634,637,214	7,317,212,894	1,546,607,818	13,044,960,684	8,539,675,338	75,854,887,630	281,890,800,231	357,745,687,861
CLINICAS Y FARMACIAS	16,379,390,139	18,518,141,086	6,983,671,384	241,760,264	5,065,358,672	7,684,473,521	54,872,795,066	210,751,873,855	265,624,668,921
RETIRO EFECTIVO POR ATM O AGENCIAS CON TARJETAS DE DÉBITO								98,717,465,877	98,717,465,877
AVANCES DE EFECTIVO	2,320,634,320	1,847,018,750	471,070,238	1,018,500	882,367,952	622,117,611	6,144,227,371		6,144,227,371
AGENCIAS DE VIAJES Y LÍNEAS ÁREAS	3,404,855,146	2,666,692,587	692,744,866	358,446,886	1,680,759,708	1,173,152,592	9,976,651,785	86,922,144,252	96,898,796,037
ESTACIONES DE SERVICIO, REPUESTOS Y TALLERES DE AUTOMÓVILES	5,265,713,507	5,416,143,581	1,577,223,799	97,357,356	2,134,781,084	1,793,676,904	16,284,896,231	216,684,357,527	232,969,253,758
ARTEFACTOS ELECTRODOMÉSTICOS	1,753,621,113	2,109,531,243	592,993,127	38,557,501	654,273,055	771,595,472	5,920,571,511	65,748,846,214	71,669,417,725
EQUIPOS DE COMPUTACIÓN	1,858,271,934	2,406,012,870	522,614,044	69,759,286	748,011,037	162,160,228	5,766,829,399	63,752,111,057	69,518,940,456
FLORISTERÍA	865,757,709	626,928,240	405,233,626	7,760,143	224,168,150	1,264,649,522	3,394,497,390	24,610,658,651	28,005,156,041
MUEBLERÍAS	1,859,623,597	2,342,786,168	579,132,156	26,598,849	485,168,106	861,659,638	6,154,968,514	147,646,637,351	153,801,605,865
PELUQUERÍA	994,596,947	1,247,666,386	379,028,952	14,810,719	271,298,515	344,935,886	3,252,337,405	37,010,414,270	40,262,751,675
JOYERÍAS	652,663,295	882,159,271	267,938,442	16,587,907	145,142,139	376,356,181	2,340,847,235	24,179,121,483	26,519,968,718
ALQUILER DE AUTOS	640,170,459	616,799,104	113,246,048	15,812,495	298,921,440	116,902,523	1,801,852,069	75,627,720,076	77,429,572,145
FOTO TIENDAS	105,340,347	128,158,735	59,151,546	3,894,979	41,248,463	39,887,591	377,681,661	17,084,128,339	17,461,810,000
OTROS 1_/	55,074,858,362	48,334,341,022	20,754,972,884	1,190,550,741	9,388,766,053	25,681,311,182	160,424,800,244	1,948,047,735,718	2,108,472,535,962
T O T A L	229,200,243,634	248,000,069,381	97,350,812,676	6,163,143,340	69,385,055,754	103,955,262,742	754,054,587,527	4,962,278,600,496	5,716,333,188,023

FUENTE: TRANSMISIÓN AT 12 CONSUMO POR TARJETAS DE CRÉDITO
GERENCIA GENERAL DE REGULACIÓN - GERENCIA DE INVESTIGACIÓN Y DESARROLLO ESTADÍSTICO
1_/ OTROS CONSUMOS NO CLASIFICADOS.

CUADRO N° 1 - 56
SECTOR BANCARIO
BANCOS OPERADORES DE TARJETAS DE CRÉDITO Y TARJETAS DE DÉBITO
CANTIDAD DE CONSUMOS Y GASTOS FINANCIADOS CON TARJETAS DE CRÉDITO Y REALIZADOS CON TARJETAS DE DÉBITO POR MES, SEGÚN BANCO
abril - mayo - junio / 2017

B A N C O		A Ñ O 2 0 1 7							
		ABRIL		MAYO		JUNIO		T O T A L	
		Cantidad de Consumos	Monto del Consumo (Bolívares)	Cantidad de Consumos	Monto del Consumo (Bolívares)	Cantidad de Consumos	Monto del Consumo (Bolívares)	Cantidad de Consumos	Monto del Consumo (Bolívares)
BANCA UNIVERSAL	VENEZUELA	71,307,385	740,310,849,052	77,710,213	912,717,776,321	79,993,847	1,156,291,102,425	229,011,445	2,809,319,727,798
	BANESCO	55,943,848	913,422,037,139	62,697,849	1,238,000,570,463	61,299,178	1,564,619,079,449	179,940,875	3,716,041,687,051
	PROVINCIAL	43,423,540	581,286,051,720	47,830,481	735,804,600,225	50,459,523	911,096,774,467	141,713,544	2,228,187,426,412
	MERCANTIL	6,049,597	116,222,167,536	6,823,009	152,868,034,814	7,308,643	194,276,479,251	20,181,249	463,366,681,601
	OCCIDENTAL DE DESCUENTO	25,415,271	369,793,963,924	28,589,728	479,395,119,595	30,141,416	590,828,664,444	84,146,415	1,440,017,747,963
	BICENTENARIO	21,221,544	208,187,529,214	25,006,479	193,715,098,020	24,821,275	250,567,145,730	71,049,298	652,469,772,964
	NACIONAL DE CRÉDITO	9,219,363	138,791,452,260	9,604,050	165,982,817,007	8,821,551	202,882,786,363	27,644,964	507,657,055,630
	EXTERIOR	3,604,477	59,901,880,752	4,153,997	74,474,769,206	4,023,593	81,092,139,150	11,782,067	215,468,789,108
	BANCO DEL TESORO	4,288,946	46,317,238,079	4,964,565	54,647,939,733	5,857,580	124,678,398,749	15,111,091	225,643,576,561
	BANCARIBE	5,270,345	89,921,101,342	7,512,283	147,574,304,064	7,796,012	166,136,885,961	20,578,640	403,632,291,367
	VENEZOLANO DE CRÉDITO	2,114,953	36,439,711,970	2,300,409	46,577,304,463	2,460,127	56,807,644,630	6,875,489	139,824,661,063
	FONDO COMÚN	4,352,893	43,589,663,843	5,642,841	67,886,483,410	5,424,817	73,273,914,793	15,420,551	184,750,062,046
	BANPLUS	1,852,652	34,824,060,731	2,040,273	44,742,471,816	1,756,377	47,679,241,930	5,649,302	127,245,774,477
	CARONÍ	2,725,662	34,453,807,728	3,280,748	48,043,534,326	3,627,781	64,078,887,823	9,634,191	146,576,229,877
	PLAZA	811,768	15,636,416,163	865,896	19,910,884,478	950,488	25,844,737,659	2,628,152	61,392,038,300
	SOFITASA	5,333,085	57,691,793,660	5,751,453	73,118,560,787	6,173,233	95,129,314,357	17,257,771	225,939,668,804
	BANCO ACTIVO	1,104,868	14,894,326,006	1,425,608	22,262,901,584	1,490,219	26,591,096,091	4,020,695	63,748,323,681
	BANFANB	3,670,561	38,901,978,226	3,513,749	34,083,037,843	3,643,807	51,980,879,915	10,828,117	124,965,895,984
	BANCO AGRÍCOLA DE VENEZUELA 1_/_	169,758	3,306,498,239	183,040	6,525,916,361	-	-	352,798	9,832,414,600
	DEL SUR	347,479	2,437,489,269	304,396	2,276,608,289	294,052	2,326,129,370	945,927	7,040,226,928
	100% BANCO	1,074,609	11,580,393,226	1,281,037	16,586,021,779	1,368,575	19,636,882,104	3,724,221	47,803,297,109
	CITIBANK	73,022	1,386,088,975	45,838	1,108,952,191	80,668	2,061,613,183	199,528	4,556,654,349
	NOVO BANCO	3,475	82,414,321	3,638	97,814,715	5,668	213,954,258	12,781	394,183,294
	INTERNACIONAL DE DESARROLLO	-	-	-	-	-	-	-	-
BANCA COMERCIAL	BANCO DE EXPORTACIÓN Y COMERCIO	-	-	-	-	-	-	-	-
RESTO DEL SECTOR BANCARIO	BANCRECER	-	-	-	-	-	-	-	-
	BANCAMIGA	88,462	1,744,081,203	96,516	2,250,490,125	101,474	2,809,754,811	286,452	6,804,326,139
	MI BANCO	45,971	464,376,609	54,928	638,263,942	58,894	712,903,344	159,793	1,815,543,895
	BANGENTE	174,027	2,745,081,055	195,517	3,694,753,178	213,305	4,716,777,766	582,849	11,156,611,999
	BANCOEX	-	-	-	-	-	-	-	-
	LM.CRÉD. IMCP	-	-	-	-	-	-	-	-
BANCA UNIVERSAL Y BANCA COMERCIAL		269,379,101	3,559,378,913,375	301,531,580	4,538,401,521,490	307,798,430	5,708,093,752,102	878,709,111	13,805,874,186,967
Banca Universal		269,379,101	3,559,378,913,375	301,531,580	4,538,401,521,490	307,798,430	5,708,093,752,102	878,709,111	13,805,874,186,967
Banca Comercial		-	-	-	-	-	-	-	-
RESTO DEL SECTOR BANCARIO		308,460	4,953,538,867	346,961	6,583,507,245	373,673	8,239,435,921	1,029,094	19,776,482,033
Banca Microfinanciera		308,460	4,953,538,867	346,961	6,583,507,245	373,673	8,239,435,921	1,029,094	19,776,482,033
Banca de Desarrollo		-	-	-	-	-	-	-	-
Institutos Municipales de Crédito		-	-	-	-	-	-	-	-
TOTAL SECTOR BANCARIO		269,687,561	3,564,332,452,242	301,878,541	4,544,985,028,735	308,172,103	5,716,333,188,023	879,738,205	13,825,650,669,000

FUENTE: TRANSMISIÓN AT 12 CONSUMO POR TARJETAS DE CRÉDITO
GERENCIA GENERAL DE REGULACION - GERENCIA DE INVESTIGACIÓN Y DESARROLLO ESTADÍSTICO
1_/_ No transmitió información al mes de junio 2017.

CUADRO N° I - 57
SECTOR BANCARIO
BANCOS OPERADORES DE TARJETAS DE CRÉDITO Y TARJETAS DE DÉBITO
CANTIDAD DE CONSUMOS Y GASTOS FINANCIADOS CON TARJETAS DE CRÉDITO Y REALIZADOS CON TARJETAS DE DÉBITO POR TRIMESTRE, SEGÚN CONCEPTO
abril - mayo - junio / 2017

C O N C E P T O	A Ñ O 2 0 1 7							
	A B R I L		M A Y O		J U N I O		T O T A L	
	Cantidad de Consumos	Monto del Consumo (Bolívares)	Cantidad de Consumos	Monto del Consumo (Bolívares)	Cantidad de Consumos	Monto del Consumo (Bolívares)	Cantidad de Consumos	Monto del Consumo (Bolívares)
CONSUMOS EFECTUADOS POR INTERNET	21,537,204	360,555,829,011	23,715,828	463,402,070,585	25,298,994	577,164,037,764	70,552,026	1,401,121,937,360
SUPERMERCADOS Y ABASTOS	60,378,270	778,738,631,800	65,433,043	885,916,347,290	65,621,787	1,066,103,400,643	191,433,100	2,730,758,379,733
TIENDAS DE ROPA Y CALZADO	14,540,160	236,921,356,836	16,723,726	324,627,731,913	17,530,605	421,823,891,204	48,794,491	983,372,979,953
HOTELES Y RESTAURANTES	17,697,959	236,397,941,575	19,119,806	288,712,337,912	20,618,430	357,745,687,861	57,436,195	882,855,967,348
CLINICAS Y FARMACIAS	12,668,413	157,257,265,906	14,099,786	207,512,815,062	14,948,241	265,624,668,921	41,716,440	630,394,749,889
RETIRO EFECTIVO POR ATM O AGENCIAS CON TARJETAS DE DÉBITO	32,584,210	82,230,583,285	36,889,758	98,060,772,733	32,044,713	98,717,465,877	101,518,681	279,008,821,895
AVANCES DE EFECTIVO	507,045	3,940,254,993	593,517	5,970,491,314	658,792	6,144,227,371	1,759,354	16,054,973,678
AGENCIAS DE VIAJES Y LÍNEAS ÁREAS	4,328,776	59,514,970,912	4,763,246	75,036,573,014	5,118,428	96,898,796,037	14,210,450	231,450,339,963
ESTACIONES DE SERVICIO, REPUESTOS Y TALLERES DE AUTOMÓVILES	7,579,448	146,082,905,099	8,403,532	186,936,534,163	8,933,548	232,969,253,758	24,916,528	565,988,693,020
ARTEFACTOS ELECTRODOMÉSTICOS	2,512,781	41,915,381,147	2,880,059	55,771,074,802	3,212,940	71,669,417,725	8,605,780	169,355,873,674
EQUIPOS DE COMPUTACIÓN	2,920,904	43,025,666,873	3,336,771	55,476,319,151	3,662,821	69,518,940,456	9,920,496	168,020,926,480
FLORISTERÍA	1,345,481	15,885,552,195	1,781,423	21,940,047,412	1,904,340	28,005,156,041	5,031,244	65,830,755,648
MUEBLERÍAS	7,587,867	98,663,392,751	8,361,663	125,947,754,646	8,546,018	153,801,605,865	24,495,548	378,412,753,262
PELUQUERÍA	1,950,224	23,780,642,951	2,166,074	30,631,292,504	2,447,044	40,262,751,675	6,563,342	94,674,687,130
JOYERÍAS	1,004,057	14,904,355,385	1,137,710	20,103,010,227	1,318,697	26,519,968,718	3,460,464	61,527,334,330
ALQUILER DE AUTOS	3,752,900	47,793,979,264	4,140,057	60,020,661,967	4,566,606	77,429,572,145	12,459,563	185,244,213,376
FOTO TIENDAS	823,472	10,136,172,871	919,103	12,572,717,110	1,102,573	17,461,810,000	2,845,148	40,170,699,981
OTROS 1_/	75,968,390	1,206,587,569,388	87,413,439	1,626,346,476,930	90,637,526	2,108,472,535,962	254,019,355	4,941,406,582,280
T O T A L	269,687,561	3,564,332,452,242	301,878,541	4,544,985,028,735	308,172,103	5,716,333,188,023	879,738,205	13,825,650,669,000

FUENTE: TRANSMISIÓN AT 12 CONSUMO POR TARJETAS DE CRÉDITO
GERENCIA GENERAL DE REGULACIÓN - GERENCIA DE INVESTIGACIÓN Y DESARROLLO ESTADÍSTICO
1_/ OTROS CONSUMOS NO CLASIFICADOS.

CUADRO N° I - 58
SECTOR BANCARIO
DISTRIBUCIÓN DE LOS INTERESES Y COMISIONES POR COBRAR POR CUENTA, SEGÚN BANCO
30-06-17
(Miles de Bolívares)

B A N C O			I N T E R E S E S Y C O M I S I O N E S P O R C O B R A r						
			RENDIMIENTOS POR COBRAR POR DISPONIBILIDADES	RENDIMIENTOS POR COBRAR POR INVERSIONES EN TÍTULOS VALORES	RENDIMIENTOS POR COBRAR POR CARTERA DE CRÉDITOS	COMISIONES POR COBRAR	RENDIMIENTOS POR COBRAR POR OTRAS CUENTAS POR COBRAR	MENOS PROVISIÓN	
T O T A L									
BANCA UNIVERSAL	VENEZUELA	23,836,504	-	4,090,213	19,484,138	1,867,024	-	1,604,871	
	BANESCO	30,322,277	-	3,425,893	24,196,457	2,936,075	-	236,148	
	PROVINCIAL	12,731,835	-	2,746,635	9,926,749	350,125	-	291,674	
	MERCANTIL	10,060,938	-	2,379,210	7,534,256	268,069	-	120,597	
	OCCIDENTAL DE DESCUENTO	31,208,009	-	1,476,689	30,466,019	123,354	-	858,053	
	BICENTENARIO	11,184,112	-	1,898,881	9,674,138	90,018	-	478,925	
	NACIONAL DE CRÉDITO	3,247,924	-	678,510	2,601,805	10,731	-	43,122	
	EXTERIOR	3,828,479	-	661,517	3,174,245	9,888	-	17,171	
	BANCO DEL TESORO	5,018,296	-	821,817	3,934,447	591,363	-	329,331	
	BANCARIBE	4,830,095	-	1,044,475	3,689,661	249,498	-	153,539	
	VENEZOLANO DE CRÉDITO	2,007,100	-	327,513	1,644,202	44,343	-	8,958	
	FONDO COMÚN	1,468,141	-	420,578	1,022,933	37,891	-	13,261	
	BANPLUS	1,288,397	-	359,470	937,097	-	-	8,170	
	CARONÍ	1,574,308	-	330,574	1,231,596	20,509	-	8,371	
	PLAZA	917,435	-	165,621	727,085	30,330	-	5,601	
	SOFITASA	666,776	-	306,427	396,530	7,225	-	43,406	
	BANCO ACTIVO	764,865	-	186,250	608,845	6	-	30,236	
	BANFANB	2,096,098	-	42,878	2,055,682	-	-	2,462	
	BANCO AGRÍCOLA DE VENEZUELA	4,769,046	-	139,258	5,214,094	-	-	584,306	
	DEL SUR	828,915	-	222,855	627,806	2,084	-	23,830	
	100% BANCO	638,806	-	159,319	480,903	840	-	2,256	
	CITIBANK	330,934	-	104,828	228,892	5,292	-	8,078	
	NOVO BANCO	45,627	-	23,847	25,013	-	-	3,233	
	INTERNACIONAL DE DESARROLLO	2,799	-	684	2,207	-	122	214	
BANCA COMERCIAL		BANCO DE EXPORTACIÓN Y COMERCIO	9,244	-	146	7,414	3,148	-	1,464
RESTO DEL SECTOR BANCARIO	BANCA MICRO FINANCIERA	BANCRECER	2,254,353	-	257,825	2,006,881	-	-	10,353
		BANCAMIGA	188,396	-	56,890	134,007	-	-	2,501
		MI BANCO	116,943	-	30,669	92,522	-	-	6,248
		BANGENTE	91,053	-	605	99,792	-	-	9,344
	BANCA DE DESARROLLO	BANCOEX	26,863	-	5,350	62,229	9,586	-	50,302
		I.M.CRED.	IMCP	56,713	-	2,391	60,812	-	-
BANCA UNIVERSAL Y BANCA COMERCIAL			153,676,960	-	22,014,088	129,892,214	6,647,813	122	4,877,277
Banca Universal			153,667,716	-	22,013,942	129,884,800	6,644,665	122	4,875,813
Banca Comercial			9,244	-	146	7,414	3,148	-	1,464
RESTO DEL SECTOR BANCARIO			2,734,321	-	353,730	2,456,243	9,586	-	85,238
Banca Microfinanciera			2,650,745	-	345,989	2,333,202	-	-	28,446
Banca de Desarrollo			26,863	-	5,350	62,229	9,586	-	50,302
Institutos Municipales de Crédito			56,713	-	2,391	60,812	-	-	6,490
TOTAL SECTOR BANCARIO			156,411,281	-	22,367,818	132,348,457	6,657,399	122	4,962,515
marzo - 17			115,331,020	-	20,436,425	94,287,600	4,544,753	123	3,937,881
VARIACIÓN									
ABSOLUTA			41,080,261	-	1,931,393	38,060,857	2,112,646	(1)	1,024,634
RELATIVA			35.62	-	9.45	40.37	46.49	(0.81)	26.02

FUENTE: BALANCE GENERAL DE PUBLICACIÓN
GERENCIA GENERAL DE REGULACIÓN - GERENCIA DE INVESTIGACIÓN Y DESARROLLO ESTADÍSTICO

CUADRO N° I - 59
SECTOR BANCARIO
DISTRIBUCIÓN DE LAS CAPTACIONES DEL PÚBLICO POR CUENTA, SEGÚN BANCO
30-06-17
(Miles de Bolívares)

B A N C O		C A P T A C I O N E S D E L P Ú B L I C O									
		D E P Ó S I T O S A L A V I S T A									
		T O T A L	T O T A L	C U E N T A S C O R R I E N T E S N O R E M U N E R A D A S	C U E N T A S C O R R I E N T E S R E M U N E R A D A S	C U E N T A S S E G Ú N C O N V E N I O C A M B I A R I O N º 20	D E P Ó S I T O S Y C E R T I F I C A D O S A L A V I S T A	D E P Ó S I T O S D E A H O R R O	D E P Ó S I T O S A P L A Z O	O T R A S C A P T A C I O N E S	
B A N C A U N I V E R S A L	VENEZUELA	4,664,835,730	3,968,702,796	2,961,447,940	961,888,377	8,073,295	37,293,184	353,804,116	65,992	342,262,826	
	BANESCO	4,329,539,213	3,946,845,666	2,353,936,369	1,401,960,748	31,756	190,916,793	336,137,103	1,595,225	44,961,219	
	PROVINCIAL	2,782,890,558	2,436,629,565	1,395,963,883	989,797,127	144,854	50,723,701	295,702,837	1,088,820	49,469,336	
	MERCANTIL	2,317,179,970	1,857,368,884	1,524,770,044	314,763,360	110,080	17,725,400	422,234,208	165,598	37,411,280	
	OCCIDENTAL DE DESCUENTO	1,818,034,065	1,519,003,028	889,794,152	542,598,820	136,475	86,473,581	268,338,359	17,428,617	13,264,061	
	BICENTENARIO	1,457,833,126	1,260,090,137	1,022,476,248	86,766,403	430,656	150,416,830	108,472,581	4,995,801	84,274,607	
	NACIONAL DE CRÉDITO	857,354,505	725,791,159	531,678,197	90,875,016	24,357	103,213,589	114,588,757	10,116,272	6,858,317	
	EXTERIOR	804,215,567	701,841,711	440,726,785	178,818,828	21,111	82,274,987	77,740,772	-	24,633,084	
	BANCO DEL TESORO	789,944,452	671,229,211	555,492,841	113,799,932	501,769	1,434,669	13,812,260	-	104,902,981	
	BANCARIBE	770,414,598	650,071,609	447,854,147	101,082,649	-	101,134,813	112,521,311	1,561,927	6,259,751	
	VENEZOLANO DE CRÉDITO	411,821,322	349,498,463	161,542,938	129,995,391	12,367	57,947,767	38,591,504	4,964,154	18,767,201	
	FONDO COMÚN	391,472,540	309,440,293	165,482,902	117,337,212	2,806	26,617,373	74,171,921	4,430,206	3,430,120	
	BANPLUS	334,236,286	310,012,141	280,563,488	22,493,017	15,839	6,939,797	9,671,462	418,470	14,134,213	
	CARONI	269,360,486	219,726,809	203,148,335	14,254,804	2,160	2,321,510	42,963,490	4,358,639	2,311,548	
	PLAZA	264,017,408	217,334,250	187,021,866	8,621,327	10,204	21,680,853	45,735,120	34,327	913,711	
	SOFITASA	232,645,257	192,242,759	170,789,971	15,515,019	4,901	5,932,868	38,181,499	184,893	2,036,106	
	BANCO ACTIVO	194,366,585	182,346,710	154,871,599	17,648,272	4,583	9,822,256	9,261,686	1,049,005	1,709,184	
	BANFANB	188,958,435	188,800,069	154,093,379	14,586,963	-	20,119,727	62,550	-	95,816	
	BANCO AGRÍCOLA DE VENEZUELA	159,433,217	157,590,568	157,590,568	-	-	-	-	-	1,842,649	
	DEL SUR	136,807,225	116,152,966	66,552,851	39,093,934	16,802	10,489,379	19,716,831	930	936,498	
	100% BANCO	104,114,676	91,082,296	47,647,917	42,173,512	3,274	1,257,593	10,105,368	1,026,988	1,900,024	
	CITIBANK	46,454,096	42,643,081	39,555,952	3,087,129	-	-	2,412,394	16,208	1,382,413	
	NOVO BANCO	4,057,664	2,866,422	2,234,253	455,449	227	176,493	319,364	828,292	43,586	
	INTERNACIONAL DE DESARROLLO	63,389	59,470	59,470	-	-	-	3,447	-	472	
	BANCA COMERCIAL	BANCO DE EXPORTACIÓN Y COMERCIO	1,065,128	1,065,128	1,065,128	-	-	-	-	-	
RESTO DEL SECTOR BANCARIO	BANCA FINANCIERA	252,088,765	181,051,608	127,346,627	21,826,755	-	31,878,226	6,747,800	-	64,289,357	
	BANCAMIGA	35,913,816	31,524,610	15,991,729	7,139,680	10,838	8,382,363	575,791	3,763,988	49,427	
	MI BANCO	18,107,713	17,577,075	12,299,963	962,375	-	4,314,737	420,576	-	110,062	
	BANGENTE	7,176,169	6,412,735	4,613,782	123,983	-	1,674,970	680,983	77,430	5,021	
	BANCA DE DESARROLLO	-	-	-	-	-	-	-	-	-	
	IM.CRÉD.	-	-	-	-	-	-	-	-	-	
	IMCP	18,487,756	18,231,856	18,231,856	-	-	-	119,855	10,714	125,331	
BANCA UNIVERSAL Y BANCA COMERCIAL		23,331,115,498	20,118,435,191	13,916,361,223	5,207,613,289	9,547,516	984,913,163	2,394,548,940	54,330,364	763,801,003	
Banca Universal		23,330,050,370	20,117,370,063	13,915,296,095	5,207,613,289	9,547,516	984,913,163	2,394,548,940	54,330,364	763,801,003	
Banca Comercial		1,065,128	1,065,128	1,065,128	-	-	-	-	-	-	
RESTO DEL SECTOR BANCARIO		331,774,219	254,797,884	178,483,957	30,052,793	10,838	46,250,296	8,545,005	3,852,132	64,579,198	
Banca Microfinanciera		313,286,463	236,566,028	160,252,101	30,052,793	10,838	46,250,296	8,425,150	3,841,418	64,453,867	
Banca de Desarrollo		-	-	-	-	-	-	-	-	-	
Institutos Municipales de Crédito		18,487,756	18,231,856	18,231,856	-	-	-	119,855	10,714	125,331	
TOTAL SECTOR BANCARIO		23,662,889,717	20,373,233,075	14,094,845,180	5,237,666,082	9,558,354	1,031,163,459	2,403,093,945	58,182,496	828,380,201	
marzo - 17		14,648,848,165	12,414,970,197	8,195,858,804	3,503,896,018	7,573,397	707,641,978	1,623,122,610	53,164,729	557,590,629	
VARIACIÓN											
ABSOLUTA		9,014,041,552	7,958,262,878	5,898,986,376	1,733,770,064	1,984,957	323,521,481	779,971,335	5,017,767	270,789,572	
RELATIVA		61.53	64.10	71.98	49.48	26.21	45.72	48.05	9.44	48.56	

FUENTE: BALANCE GENERAL DE PUBLICACIÓN
GERENCIA GENERAL DE REGULACIÓN - GERENCIA DE INVESTIGACIÓN Y DESARROLLO ESTADÍSTICO

CUADRO N° I - 60
SECTOR BANCARIO
DISTRIBUCIÓN DE LOS DEPÓSITOS A PLAZO POR VENCIMIENTO, SEGÚN BANCO
30-06-17
(Miles de Bolívares)

B A N C O			D E P Ó S I T O S A P L A Z O						
			T O T A L	HASTA 30 DÍAS	DE 31 DÍAS A 60 DÍAS	DE 61 DÍAS A 60 DÍAS	DE 91 DÍAS A 180 DÍAS	DE 181 DÍAS A 360 DÍAS	MÁS DE 360 DÍAS
BANCA UNIVERSAL	VENEZUELA	65,992	19,584	2,448	1,939	705	1,391	39,925	
	BANESCO	1,595,225	-	106,762	1,251,272	68,383	30,218	138,590	
	PROVINCIAL	1,088,820	38,925	49,727	1,000,093	73	2	-	
	MERCANTIL	165,598	38,806	27,587	19,422	52,138	27,645	-	
	OCCIDENTAL DE DESCUENTO	17,428,617	10,768,115	3,190,688	3,261,406	171,408	37,000	-	
	BICENTENARIO	4,995,801	372,757	1,445,445	3,177,251	337	11	-	
	NACIONAL DE CRÉDITO	10,116,272	2,834,082	1,995,678	4,715,358	534,157	35,797	1,200	
	EXTERIOR	-	-	-	-	-	-	-	
	BANCO DEL TESORO	-	-	-	-	-	-	-	
	BANCARIBE	1,561,927	392,056	233,417	475,877	457,477	3,100	-	
	VENEZOLANO DE CRÉDITO	4,964,154	-	4,845,379	118,775	-	-	-	
	FONDO COMÚN	4,430,206	-	1,614,040	2,803,533	12,400	233	-	
	BANPLUS	418,470	-	157,928	172,664	79,583	8,295	-	
	CARONÍ	4,358,639	-	2,713,865	1,097,990	544,784	2,000	-	
	PLAZA	34,327	-	29,407	727	4,193	-	-	
	SOFITASA	184,893	147,876	37,007	-	10	-	-	
	BANCO ACTIVO	1,049,005	-	255,948	452,421	189,422	79,914	71,300	
	BANFANB	-	-	-	-	-	-	-	
	BANCO AGRÍCOLA DE VENEZUELA	-	-	-	-	-	-	-	
	DEL SUR	930	-	-	930	-	-	-	
	100% BANCO	1,026,988	602,001	334,245	78,072	12,640	30	-	
	CITIBANK	16,208	10,228	4,133	1,073	774	-	-	
	NOVO BANCO	828,292	-	160,112	296,000	338,200	33,980	-	
	INTERNACIONAL DE DESARROLLO	-	-	-	-	-	-	-	
BANCA COMERCIAL									
	BANCO DE EXPORTACIÓN Y COMERCIO	-	-	-	-	-	-	-	
RESTO DEL SECTOR BANCARIO	BANCA MICRO FINANCIERA	BANCRECER	-	-	-	-	-	-	
		BANCAMIGA	3,763,988	-	2,421,088	944,254	355,798	42,848	-
		MI BANCO	-	-	-	-	-	-	-
	BANCA DE DESARROLLO	BANGENTE	77,430	31,681	14,345	7,810	9,998	13,596	-
		BANCOEX	-	-	-	-	-	-	-
		I.M.CRÉD.	10,714	-	496	10,088	-	130	-
BANCA UNIVERSAL Y BANCA COMERCIAL			54,330,364	15,224,430	17,203,816	18,924,803	2,466,684	259,616	251,015
Banca Universal			54,330,364	15,224,430	17,203,816	18,924,803	2,466,684	259,616	251,015
Banca Comercial			-	-	-	-	-	-	-
RESTO DEL SECTOR BANCARIO			3,852,132	31,681	2,435,929	962,152	365,796	56,574	-
Banca Microfinanciera			3,841,418	31,681	2,435,433	952,064	365,796	56,444	-
Banca de Desarrollo			-	-	-	-	-	-	-
Institutos Municipales de Crédito			10,714	-	496	10,088	-	130	-
TOTAL SECTOR BANCARIO			58,182,496	15,256,111	19,639,745	19,886,955	2,832,480	316,190	251,015
marzo - 17			53,164,729	17,468,136	16,948,867	15,628,264	2,653,039	218,434	247,989
VARIACIÓN									
ABSOLUTA			5,017,767	(2,212,025)	2,690,878	4,258,691	179,441	97,756	3,026
RELATIVA			9.44	(12.66)	15.88	27.25	6.76	44.75	1.22

FUENTE: BALANCE GENERAL "FORMA E"
GERENCIA GENERAL DE REGULACIÓN - GERENCIA DE INVESTIGACIÓN Y DESARROLLO ESTADÍSTICO

CUADRO N° I - 61 SECTOR BANCARIO DISTRIBUCIÓN DE LA CARTERA DE CRÉDITOS, CARTERA DE INVERSIONES Y CAPTACIONES DEL PÚBLICO POR REGIÓN ADMINISTRATIVA Y CENTRO POBLADO 30-06-17 (Bolívares)																1/7
T O T A L	NÚMERO				CARTERA			CAPTACIONES DE PERSONAS NATURALES Y JURÍDICAS							TOTAL	
	OFICINAS	CAJEROS AUTOMÁTICOS	TAQUILLAS EXTERNAS	EMPLEADOS	DE CRÉDITOS	DE INVERSIÓN	TOTAL	DEPÓSITOS A LA VISTA	DEPÓSITOS Y CERTIFICADOS A LA VISTA	DEPÓSITOS DE AHORRO	DEPÓSITOS A PLAZO	OTROS INSTRUMENTOS DE CAPTACIÓN	TOTAL	CAPTACIONES OFICIALES	CAPTACIONES DEL PÚBLICO	
T O T A L	3,485	9,850	635	69,741	12,809,484,649,851	1,408,683,071,155	14,218,167,721,006	16,121,606,764,204	831,734,511,208	2,387,763,549,162	52,200,631,527	759,633,554,104	20,152,939,010,206	3,509,950,707,026	23,662,889,717,232	
MENOS PROVISIÓN					318,637,717,746	154,305,608	318,792,023,354									
SUBO TOTAL	3,485	9,850	635	69,741	13,128,122,367,597	1,408,837,376,763	14,536,959,745,360	16,121,606,764,204	831,734,511,208	2,387,763,549,162	52,200,631,527	759,633,554,104	20,152,939,010,206	3,509,950,707,026	23,662,889,717,232	
R E G I Ó N	NÚMERO				CARTERA			CAPTACIONES DE PERSONAS NATURALES Y JURÍDICAS							TOTAL	
	OFICINAS	CAJEROS AUTOMÁTICOS	TAQUILLAS EXTERNAS	EMPLEADOS	DE CRÉDITOS	DE INVERSIÓN	TOTAL	DEPÓSITOS A LA VISTA	DEPÓSITOS Y CERTIFICADOS A LA VISTA	DEPÓSITOS DE AHORRO	DEPÓSITOS A PLAZO	OTROS INSTRUMENTOS DE CAPTACIÓN	TOTAL	CAPTACIONES OFICIALES	CAPTACIONES DEL PÚBLICO	
CAPITAL	1,132	3,609	124	35,003	6,526,193,037,865	1,164,081,340,988	7,690,274,379,853	6,361,502,061,594	578,250,583,300	838,733,347,344	27,704,532,230	690,651,796,051	8,496,842,320,519	2,438,153,569,194	10,934,995,889,713	
01-DISTRITO CAPITAL	415	1,590	31	17,026	2,630,968,693,157	747,972,900,331	3,378,941,593,488	2,117,840,009,625	338,876,403,339	333,529,249,501	11,732,139,211	451,211,193,596	3,254,188,995,272	1,586,926,894,679	4,841,115,889,951	
0101-Municipio Libertador	415	1,590	31	17,026	2,630,968,693,157	747,972,900,331	3,378,941,593,488	2,117,840,009,625	338,876,403,339	333,529,249,501	11,732,139,211	451,211,193,596	3,254,188,995,272	1,586,926,894,679	4,841,115,889,951	
010101-Parroquia Altagracia	16	44	1	133	13,327,582,322	-	13,327,582,322	31,492,426,130	632,460	7,800,506,527	150,276,737	162,859,184	39,606,701,039	1,686,884,962	41,293,586,001	
010102-Parroquia Antimano	10	16	-	63	13,070,881,750	-	13,070,881,750	22,359,564,590	-	5,724,708,658	424,717,012	167,955,499	28,676,945,760	4,992,237,142	33,669,182,901	
010103-Parroquia Candelaria	39	154	6	1,810	336,582,867,810	57,025,536,974	393,608,404,784	275,144,178,287	83,460,636,821	38,890,991,723	2,168,392,546	19,856,427,139	419,520,626,516	51,491,785,057	471,012,411,574	
010104-Parroquia Cariacou	6	18	1	74	9,228,149,508	-	9,228,149,508	13,788,961,679	28,000	4,509,186,592	2,082,327	104,402,187	18,404,660,785	2,387,416,463	20,792,077,248	
010105-Parroquia Cathedral	24	412	6	6,012	1,011,377,169,224	371,730,258,329	1,383,107,427,552	380,078,234,299	135,569,037,111	40,629,671,655	329,513,314	338,653,155,597	895,169,611,975	996,429,531,990	1,891,599,143,965	
010106-Parroquia Coche	10	-	-	80	1,182,373,575	-	1,182,373,575	25,108,018,510	21,164,848	4,692,661,258	45,133,406	100,511,145	29,967,489,168	34,154,310	30,001,643,478	
010107-Parroquia El Junquito	4	5	-	4	5,617,232,498	-	5,617,232,498	14,391,167,931	63,000	3,801,097,019	11,927,303	8,395,651	18,212,650,904	-	18,212,650,904	
010108-Parroquia EL Paraíso	20	48	2	203	53,625,440,267	-	53,625,440,267	72,249,554,959	36,617,299	16,171,149,131	427,355,160	533,661,395	89,418,333,424	4,823,044,644	94,241,378,085	
010109-Parroquia El Recreo	73	186	4	1,780	209,703,621,248	27,444,049,442	237,147,670,691	432,872,270,527	23,478,698,868	48,116,252,218	1,878,186,674	5,221,707,003	511,567,115,290	156,722,941,044	668,290,056,334	
010110-Parroquia El Valle	25	75	1	261	37,308,147,289	-	37,308,147,289	63,388,125,721	3,916,975	11,023,710,931	61,504,155	559,156,401	75,036,414,184	38,047,298,614	113,083,712,798	
010112-Parroquia La Vega	17	60	-	171	50,755,537,969	-	50,755,537,969	45,129,915,160	18,353,422	16,217,231,816	13,928,425	256,800,327	61,636,029,150	8,492,806,655	70,128,835,804	
010113-Parroquia Macarao	1	1	-	8	718,400,049	-	718,400,049	2,956,103,911	3,400	573,153,710	95,000	20,333,124	3,549,689,145	-	3,549,689,145	
010114-Parroquia San Agustín	7	23	-	68	5,921,104,031	-	5,921,104,031	15,337,939,489	60,350	4,475,428,843	3,896,765	109,229,541	19,926,554,989	52,997,458,986	72,924,013,975	
010115-Parroquia San Bernardino	22	216	-	4,754	581,542,982,614	291,393,194,143	872,936,176,757	292,616,465,689	96,873,775,782	19,738,588,525	5,534,653,842	82,323,226,363	497,086,710,201	71,790,442,591	568,877,152,793	
010116-Parroquia San José	6	43	-	3	8,757,400,501	-	8,757,400,501	14,675,407,248	-	4,100,058,320	652,792	42,315,211	11,169,019,362	29,978,452,933	14,169,472,295	
010117-Parroquia San Juan	25	59	1	371	80,530,720,111	379,861,443	880,591,554	77,457,534,145	20,363,461	16,117,352,301	54,378,160	14,558,672	94,068,196,738	43,740,367,246	137,808,553,984	
010118-Parroquia San Pedro	3	74	3	316	47,475,956,775	-	47,475,956,775	99,658,768,905	199,831,010	23,860,996,296	220,613,948	1,088,395,362	125,028,605,611	67,311,851,194	192,340,456,805	
010119-Parroquia Santa Rosalia	26	52	-	233	35,083,812,862	-	35,083,812,862	70,382,689,755	13,137,547	15,969,183,665	42,847,021	334,204,161	50,804,764,984	91,822,467,133	142,627,232,117	
010120-Parroquia Santa Teresa	16	30	3	184	26,891,808,051	-	26,891,808,051	53,820,131,512	70,382,689,755	13,137,547	15,969,183,665	42,847,021	50,804,764,984	91,822,467,133	142,627,232,117	
010121-Parroquia Sucre	31	401	-	401	91,624,704,703	-	91,624,704,703	14,032,551,177	29,945,398,892	12,032,551,177	29,945,398,892	14,032,551,177	15,104,221,685	3,578,578,861	18,683,800,546	
15-MIRANDA	658	1,867	81	17,337	3,847,208,545,244	416,108,440,657	4,263,316,986,901	4,112,889,964,127	238,286,630,110	473,505,795,265	15,549,229,753	237,651,863,851	5,077,883,483,106	825,299,578,403	5,903,183,061,504	
1501-Municipio Acevedo	6	15	1	72	5,156,861,282	-	5,156,861,282	10,577,817,288	105,800	2,851,806,826	569,362,875	1,857,793	14,095,250,581	1,585,116,564	15,680,367,145	
150101-Parroquia Cagua	5	14	-	59	4,296,598,414	-	4,296,598,414	7,301,546,935	105,800	1,621,529,889	124,028,170	93,866,454	9,141,077,246	1,395,910,318	10,536,987,564	
150105-Parroquia El Café	1	1	1	13	860,262,867	-	860,262,867	3,276,270,353	-	1,230,276,939	445,334,705	2,291,338	4,954,173,335	461,954,264	5,416,127,600	
1502-Municipio Andrés Bello	11	1,702	490	544	1,702,490,544	-	1,702,490,544	491,706,172	125,835,740	125,835,740	-	300,751	617,842,663	300,751	918,632,293	
150201-Parroquia San José de Barlovento	1	2	-	11	1,702,490,544	-	1,702,490,544	491,706,172	125,835,740	125,835,740	-	300,751	617,842,663	300,751	918,632,293	
1503-Municipio Baruta	143	349	14	1,746	428,004,451,077	19,844,327,853	447,848,779,460	730,810,240,192	5,471,219,230	101,736,264,639	1,268,767,023	13,800,629,673	853,087,120,757	35,168,002,428	888,255,123,186	
150301-Parroquia Baruta	109	270	11	1,460	371,588,347,655	19,844,327,853	391,432,675,508	626,967,862,658	5,396,900,437	79,591,874,310	1,208,821,693	12,939,836,922	726,125,297,921	32,641,816,664	758,767,114,585	
150302-Parroquia El Cafetal	28	63	3	240	41,814,714,640	-	41,814,714,640	84,634,048,457	74,318,973	18,651,773,147	59,531,330	560,546,993	103,980,219,720	2,524,253,315	106,504,473,035	
150303-Parroquia Las Minas de Baruta	6	16	-	46	14,601,389,312	-	14,601,389,312	19,188,328,077	882,231	19,188,328,077	882,231	9,532,098,224	300,243,863	1,932,440,117	32,641,816,664	
150304-Parroquia Brion	9	24	-	95	7,246,953,273	-	7,246,953,273	16,248,904,666	50,000	3,523,130,094	492,363	32,600,651	19,805,177,774	1,760,586,910	21,565,764,684	
150401-Parroquia Higuerote	7	22	-	88	6,894,212,270	-	6,894,212,270	14,157,634,498	-	3,227,134,554	416,363	31,767,285	17,416,952,700	1,731,430,821	19,148,383,521	
150402-Parroquia Curipe	1	1	-	1	29,481,689	-	29,481,689	21,134,325	-	-	-	828,970	21,963,295	-	21,963,295	
150403-Parroquia Tacarigua	1	1	-	1	323,259,314	-	323,259,314	2,070,135,843	50,000							

CUADRO N° 1 - 61
SECTOR BANCARIO
DISTRIBUCIÓN DE LA CARTERA DE CRÉDITOS, CARTERA DE INVERSIONES Y CAPTACIONES DEL PÚBLICO POR REGIÓN ADMINISTRATIVA Y CENTRO POBLADO
30-06-17
(Bolívares)

R E G I O N		NÚMERO				CARTERA		DEPOSITOS		DEPOSITOS Y CERTIFICADOS		CAPTACIONES DE PERSONAS NATURALES Y JURÍDICAS							TOTAL CAPTACIONES DEL PÚBLICO	
		OFICINAS	CAJEROS AUTOMÁTICOS	TAQUILLAS EXTERNAS	EMPLEADOS	DE CRÉDITOS	DE INVERSIÓN	TOTAL	A LA VISTA	A LA VISTA	DEPOSITOS A LA VISTA	DEPOSITOS A LA VISTA	DEPOSITOS A LA VISTA	DEPOSITOS A LA VISTA	DEPOSITOS A LA VISTA	DEPOSITOS A LA VISTA	DEPOSITOS A LA VISTA	DEPOSITOS A LA VISTA		
CENTRAL	501	1,310	95	6,107	1,582,065,129.004	25,855.008	1,582,090,984.012	2,540,345,326.425	198,928,611.197	381,845,343.496	4,792,259.754	15,874,787.414	3,141,786,178.286	218,763,721.654	3,360,549,899.940					
05-ARAQUA	197	530	39	2,582	541,421,930.855	421.105	541,422,031.960	937,147,173.956	1,232,102.077	159,104,906.337	1,586,380.693	5,238,369.063	1,098,638,810.1	1,178,519,686.130	1,745,819,896.130					
0001-Municipio Bolívar	1	-	-	5	14,292,587	-	14,292,587	358,727,981	-	88,322,801	-	561,774	447,612,266	206,499,893	654,112,259					
000199-Panorama Bolívar	1	-	-	5	14,292,587	-	14,292,587	358,727,981	-	88,322,801	-	561,774	447,612,266	206,499,893	654,112,259					
0002-Municipio Camatagua	1	1	-	-	1,912,938	-	1,912,938	1,301,910,842	-	366,567,815	-	1,108,317	1,648,586,341	78,112,977	1,727,699,317					
000201-Panorama Capital Camatagua	1	1	-	-	1,912,938	-	1,912,938	1,301,910,842	-	366,567,815	-	1,108,317	1,648,586,341	78,112,977	1,727,699,317					
0003-Municipio Girardot	89	253	19	1,340	307,627,644.472	421.105	307,628,065.577	491,466,454.947	908,345.670	80,899,165.242	1,158,849.143	2,785,698.114	577,477,496.545	53,332,460.363	630,809,956.499					
000302-Panorama No Urbana Choroní	8	15	10	10	746,116,845	-	746,116,845	1,599,930,930	-	778,285,434	-	3,408,411	2,367,567,423	305,298,687	2,672,866,110					
000303-Panorama Urbana Las Delicias	29	8	9	591	75,352,354.688	421.105	75,352,355.189	176,851,441.540	778,285,434	38,957,672,447	50,827,423	1,320,861,913	2,137,879,709	78,579,813.87	2,216,459,523					
000304-Panorama Urbana María de San José	24	73	6	301	92,082,691.977	-	92,082,691.977	116,139,773.574	5,118,642	11,435,231.739	18,460,619	51,267,841	11,602,773.200	172,183,635.847	1,725,016,847					
000305-Panorama Urbana Joaquín Cepeda	17	33	2	199	36,446,181.899	-	36,446,181.899	87,177,171.373	844,344	10,298,143,844	110,193,347	363,499,222	2,792,849,878	90,247,811.867	2,883,659,740					
000306-Panorama Urbana Pedro José Ovalles	4	9	35	9	9,732,224.177	-	9,732,224.177	10,873,015.839	241,750	8,880,890.256	425,722	3,093,330	12,515,657.487	13,865,890	12,529,634.306					
000307-Panorama Urbana José Casanova Godoy	3	6	1	38	7,465,124.927	-	7,465,124.927	17,518,646.943	18,765,500	24,102,567.664	5,317,489	72,980,342	20,017,237.917	46	20,017,237.964					
000308-Panorama Urbana Andrés Bello Rincón	3	36	1	137	69,017,128.421	-	69,017,128.421	70,489,023.339	100,000,000	9,925,186,092	303,382,680	80,547,426.875	32,800,374	80,580,637.049	1,000,000,000					
000309-Panorama Urbana Las Tacarcunas	1	7	-	69	13,786,241.737	-	13,786,241.737	11,276,402.630	2,395,745,410	452,768,010	452,768,010	10,219,822	14,027,736.722	1,084,912.969	15,112,688.651					
0004-Municipio José Ángel Lamas	3	4	-	26	2,760,003.931	-	2,760,003.931	10,619,282.963	10,500,000	1,831,581.522	2,186,380	16,123,719	11,880,054.652	930,171.124	12,810,225.776					
000499-Panorama Capital José Ángel Lamas	3	4	-	26	2,760,003.931	-	2,760,003.931	10,619,282.963	10,500,000	1,831,581.522	2,186,380	16,123,719	11,880,054.652	930,171.124	12,810,225.776					
0005-Municipio José Félix Ribas	15	49	6	203	33,428,467.214	-	33,428,467.214	93,435,001.412	51,416,400	54,828,479	646,458,419	77,963,243.058	2,811,404.801	80,738,643.300	73,537,798.956					
000501-Panorama Capital José Félix Ribas	15	49	6	203	33,428,467.214	-	33,428,467.214	93,435,001.412	51,416,400	54,828,479	646,458,419	77,963,243.058	2,811,404.801	80,738,643.300	73,537,798.956					
000502-Panorama Castor Nevés Ríos	2	3	-	17	1,370,800.459	-	1,370,800.459	3,869,799.161	-	1,000,376.732	6,444,900	87,833,662	4,844,004.446	464,841.863	5,410,846.308					
000599-Panorama Capital Rafael Reverón	1	-	-	2	-	-	-	-	-	-	-	-	-	-	-					
0006-Municipio Libertador	9	34	-	133	12,097,343.896	-	12,097,343.896	35,120,107.605	203,000	7,248,729.912	180,164.126	110,238.851	39,060,422.919	428,899.919	39,489,321.777					
000601-Panorama Capital Rafael Reverón	9	34	-	133	12,097,343.896	-	12,097,343.896	35,120,107.605	203,000	7,248,729.912	180,164.126	110,238.851	39,060,422.919	428,899.919	39,489,321.777					
0007-Municipio La Urbana San Martín de Porres	1	-	-	54	4,570,272.262	-	4,570,272.262	15,581,995.986	-	13,829,470	8,640	19,607,623.54	17,962,734.959	197,623.254	27,887,750.844					
000702-Panorama María Briceño Fagnano	3	10	1	43	6,147,259.744	-	6,147,259.744	17,356,678.626	4,100	2,858,673.417	1,099,017	13,869,765	21,910,587.299	526,894.919	21,387,482.179					
000801-Panorama Capital María Briceño Fagnano	3	10	1	43	6,147,259.744	-	6,147,259.744	17,356,678.626	4,100	2,858,673.417	1,099,017	13,869,765	21,910,587.299	526,894.919	21,387,482.179					
000802-Panorama Calle de Antioch	1	-	-	11	233,957.326	-	233,957.326	2,917,230.205	-	67,358,387	2,000,000	9,818,303	3,819,908.986	53,735.229	3,863,643.135					
0009-Municipio San Casimiro	1	-	-	16	1,131,729.430	-	1,131,729.430	973,441.147	-	973,441.147	54,213	21,168,610	5,828,325.328	12,795.162	5,840,640.492					
000901-Panorama Capital San Casimiro	1	-	-	16	1,131,729.430	-	1,131,729.430	973,441.147	-	973,441.147	54,213	21,168,610	5,828,325.328	12,795.162	5,840,640.492					
0010-Municipio San Sebastián	2	4	-	16	291,094.329	-	291,094.329	2,057,057.056	-	1,011,519.259	58,337.000	1,221,775	3,189,564.224	22,761.775	3,212,335.999					
001001-Panorama Capital San Sebastián	2	4	-	16	291,094.329	-	291,094.329	2,057,057.056	-	1,011,519.259	58,337.000	1,221,775	3,189,564.224	22,761.775	3,212,335.999					
0011-Municipio Santiago Maricao	30	65	4	310	56,422,318.947	-	56,422,318.947	122,859,496.898	89,109.850	17,995,296.296	58,127.060	673,621.61	14,676,155.064	2,602,937.372	14,679,092.435					
001101-Panorama Capital Santiago Maricao	30	65	4	310	56,422,318.947	-	56,422,318.947	122,859,496.898	89,109.850	17,995,296.296	58,127.060	673,621.61	14,676,155.064	2,602,937.372	14,679,092.435					
0012-Municipio No Urbana Arévalo Aponte	1	2	-	23	3,195,432.385	-	3,195,432.385	9,113,688.790	-	255,396.280	-	13,049,014	1,474,373.084	19,346.655	9,582,702.738					
001201-Panorama No Urbana Samán de Güere	1	2	-	23	3,195,432.385	-	3,195,432.385	9,113,688.790	-	255,396.280	-	13,049,014	1,474,373.084	19,346.655	9,582,702.738					
0013-Municipio Santa Michelena	5	10	-	68	3,935,879.199	-	3,935,879.199	15,558,179.451	-	2,396,159.946	1,633.813	42,856,656	19,839,829.865	321,885.111	19,880,713.976					
001301-Panorama Capital Santa Michelena	5	10	-	68	3,935,879.199	-	3,935,879.199	15,558,179.451	-	2,396,159.946	1,633.813	42,856,656	19,839,829.865	321,885.111	19,880,713.976					
0014-Municipio Sucre	22	60	4	257	91,468,063.120	-	91,468,063.120	112,370,962.290	92,398.700	15,090,597.476	4,297.370	164,980.24	113,172,151.315	17,369,687.417	150,541,838.732					
001401-Panorama Capital Sucre	22	60	4	257	91,468,063.120	-	91,468,063.120	112,370,962.290	92,398.700	15,090,597.476	4,297.370	164,980.24	113,172,151.315	17,369,687.417	150,541,838.732					
0015-Municipio Tovar	3	5	-	30	2,565,063.735	-	2,565,063.735	8,889,343.659	-	2,333,254.070	705.850	5,334,065	12,298,178.182	263,187.126	11,914,793.305					
001501-Panorama Capital Tovar	3	5	-	30	2,565,063.735	-	2,565,063.735	8,889,343.659	-	2,333,254.070	705.850	5,334,065	12,298,178.182	263,187.126	11,914,793.305					
0016-Municipio Urbana	1	-	-	3	23,609.866	-	23,609.866	83,343.659	-	57,153.789	-	23,335	8,012,412.425	19,188.179	8,031,601.600					
001601-Panorama Capital Urbana	1	-	-	3	23,609.866	-	23,609.866	83,343.659	-	57,153.789	-	23,335	8,012,412.425	19,188.179	8,031,601.600					
0017-Municipio Zamora	9	1	-	25	18,756,452.101	-	18,756,452.101	16,699,214.995	35,843,230.398	70,124.250	7,088,497.248	3,378.755	8,012,412.425	20,463,243.283	44,729,739.330					
001701-Panorama Capital Zamora	9	1	-	25	18,756,452.101	-	18,756,452.101	16,699,214.995	35,843,230.398	70,124.250	7,088,497.248	3,378.755	8,012,412.425	20,463,243.283	44,					

DISTRIBUCIÓN DE LA CARTERA DE CRÉDITOS, CARTERA DE INVERSIONES Y CAPTACIONES DEL PÚBLICO POR REGIÓN ADMINISTRATIVA Y CENTRO POBLADO

30.06.17

(Bolívares)

R E G I O N	N U M E R O				C A R T E R A		CAPTACIONES DE PERSONAS NATURALES Y JURIDICAS										3/7	
	OFICINAS	CAJEROS AUTOMÁTICOS	TAQUILLAS EXTERNAS	EMPLEADOS	DE CRÉDITOS	DE INVERSIÓN	TOTAL	DEPOSITOS A LA VISTA	DEPOSITOS Y CEBI FUNDADOS A LA VISTA	DEPOSITOS AHORRO	DEPOSITOS PLAZO	OTROS INSTRUMENTOS DE CAPTACIÓN	TOTAL	CAPTACIONES OFICIALES	TOTAL CAPTACIONES PÚBLICO			
CENTRO OCCIDENTAL	403	9,128	86	4,699	1,392,114,399,586	99,658,246	1,392,214,057,832	1,771,837,487,512	2,847,661,968	270,176,342,442	2,559,200,998	8,647,433,278	2,056,068,126,197	166,330,805,071	2,222,398,931,268			
11-FALCON	100	246	21	1,012	93,925,379,026	-	93,925,379,026	217,821,691,695	1,238,392,149	44,484,450,534	618,891,757	1,956,207,310	266,119,633,444	38,743,910,678	304,863,544,122			
1101-Municipio Acosta	1	1	1	7	27,737,321	-	27,737,321	505,583,296	-	65,579,256	-	-	571,162,552	50,861,104	622,023,657			
110101-Parroquia San Juan de los Cayos	1	1	1	7	27,737,321	-	27,737,321	505,583,296	-	65,579,256	-	-	571,162,552	50,861,104	622,023,657			
1103-Municipio Buchivacoa	1	2	-	6	44,129,750	-	44,129,750	297,541,532	-	16,285,179	-	6,000	313,832,710	272,682,264	586,514,975			
110301-Parroquia Capatzen	1	2	-	6	44,129,750	-	44,129,750	297,541,532	-	16,285,179	-	6,000	313,832,710	272,682,264	586,514,975			
1104-Municipio Municipio Canaure	1	1	-	10	994,747,823	-	994,747,823	1,747,959,871	-	566,503,157	26,423	367,191	2,314,856,642	26,888,575	2,343,745,217			
110409-Parroquia Capaure	1	1	-	10	994,747,823	-	994,747,823	1,747,959,871	-	566,503,157	26,423	367,191	2,314,856,642	26,888,575	2,343,745,217			
1105-Municipio Caribubana	37	100	6	412	58,715,858,010	-	58,715,858,010	109,852,676,231	1,207,377,149	21,299,425,196	446,313,815	1,044,007,355	133,489,999,745	8,175,576,488	142,665,576,488			
110501-Parroquia Caribubana	37	100	6	412	58,715,858,010	-	58,715,858,010	109,852,676,231	1,207,377,149	21,299,425,196	446,313,815	1,044,007,355	133,489,999,745	8,175,576,488	142,665,576,488			
110502-Parroquia Norte	4	12	-	73	17,695,347,064	-	17,695,347,064	18,285,778,763	-	3,615,008,676	-	162,416,065	22,446,703,504	2,236,060,099	24,682,763,602			
110503-Parroquia Punta Cardón	8	18	-	57	9,826,598,683	-	9,826,598,683	15,356,842,649	11,250	1,896,584,006	2,095,548	137,286,238	17,392,819,691	24,044,041	17,416,863,732			
110504-Parroquia Santa Ana	1	2	-	14	99,585,212	-	99,585,212	1,706,624,980	-	113,541,683	-	834,196	1,821,000,869	51,331,397	1,872,332,265			
1106-Municipio Colina	1	1	-	4	18,820,936	-	18,820,936	1,197,470,673	-	805,604,669	-	2,460,661	2,005,536,003	48,112,906	2,053,648,909			
110601-Parroquia La Vela de Coro	1	1	-	4	18,820,936	-	18,820,936	1,197,470,673	-	805,604,669	-	2,460,661	2,005,536,003	48,112,906	2,053,648,909			
1107-Municipio Dabajuro	4	6	-	36	1,382,536,718	-	1,382,536,718	7,631,728,801	-	1,123,573,842	133,000,000	1,428,721	8,889,731,364	269,864,330	9,159,595,695			
110709-Parroquia Dabajuro	4	6	-	36	1,382,536,718	-	1,382,536,718	7,631,728,801	-	1,123,573,842	133,000,000	1,428,721	8,889,731,364	269,864,330	9,159,595,695			
1109-Municipio Falón	3	10	-	37	177,132,464	-	177,132,464	6,500,332,550	-	1,390,691,874	-	805,165	7,891,829,518	5,322,866	7,897,152,384			
110901-Parroquia Pueblo Nuevo	1	1	-	5	85,547,594	-	85,547,594	171,639,870	-	27,232,495	-	426,000	199,298,366	4,506,320	203,804,686			
110902-Parroquia Adicora	1	7	-	14	540,529,261	-	540,529,261	1,888,400,371	-	345,031,829	-	378	2,233,432,579	2,233,432,579	2,233,432,579			
110907-Parroquia Adura	1	2	-	18	91,055,608	-	91,055,608	4,424,292,308	-	1,018,427,479	-	378,787	5,459,098,574	816,546	5,459,098,574			
1110-Municipio Federación	2	4	-	12	1,220,976,232	-	1,220,976,232	3,960,858,802	-	374,298,779	-	5,477,875	4,340,635,456	426,529,713	4,767,165,168			
111001-Parroquia Churugara	2	4	-	18	1,220,976,232	-	1,220,976,232	3,960,858,802	-	374,298,779	-	5,477,875	4,340,635,456	426,529,713	4,767,165,168			
1112-Municipio Los Tague	5	32	-	52	5,502,443,570	-	5,502,443,570	5,453,145,198	-	1,915,396,113	155,900	84,302,426	7,363,029,637	8,200,937,666	8,200,937,666			
11201-Parroquia Los Tague	5	32	-	52	5,502,443,570	-	5,502,443,570	5,453,145,198	-	1,915,396,113	155,900	84,302,426	7,363,029,637	8,200,937,666	8,200,937,666			
11202-Parroquia Judibana	3	6	-	20	2,059,754,023	-	2,059,754,023	8,866,547,956	-	119,464,985	10,000	41,242	1,016,164,036	192,794,200	1,208,958,233			
1113-Municipio Mauro	1	1	-	10	209,013,240	-	209,013,240	1,443,916,624	-	108,717,087	-	198,570	1,552,832,281	198,745,790	1,751,578,071			
111301-Parroquia Mene de Mauro	1	1	-	10	209,013,240	-	209,013,240	1,443,916,624	-	108,717,087	-	198,570	1,552,832,281	198,745,790	1,751,578,071			
1114-Municipio Miranda	27	75	8	310	16,232,196,316	-	16,232,196,316	54,897,839,369	31,015,000	39,355,906	748,924,110	69,348,126,762	23,259,865,566	92,607,909,329	92,607,909,329			
111401-Parroquia San Antonio	17	48	6	195	11,015,135,052	-	11,015,135,052	34,832,21,362	15,000	9,962,268,459	306,368,591	45,173,628,493	15,245,423,921	10,400,052,413	25,645,481,334			
111402-Parroquia San Gabriel	8	18	1	85	4,702,738,190	-	4,702,738,190	15,271,371,742	31,000,000	10,188,000	396,608,888	7,453,012,468	24,422,422,422	7,453,012,468	24,422,422,422			
111403-Parroquia Santa Ana	2	9	-	18	4,702,738,190	-	4,702,738,190	15,271,371,742	31,000,000	10,188,000	396,608,888	7,453,012,468	24,422,422,422	7,453,012,468	24,422,422,422			
1115-Municipio Monseñor Iturriza	1	2	-	8	110,190,037	-	110,190,037	1,056,686,703	-	185,904,911	-	79,740	1,242,671,354	72,034,907	1,314,706,261			
111501-Parroquia Chichiviche	1	2	-	8	110,190,037	-	110,190,037	1,056,686,703	-	185,904,911	-	79,740	1,242,671,354	72,034,907	1,314,706,261			
1117-Municipio Petit	3	5	-	19	144,037,463	-	144,037,463	2,233,102,354	-	102,866,040	-	3,148,309	2,429,216,704	239,617,728	2,668,834,432			
111701-Parroquia Cabure	2	4	-	11	18,029,138	-	18,029,138	104,342,621	-	7,013,968	-	1,958,932	113,314,980	8,723,157	122,038,137			
111702-Parroquia Colina	1	1	-	8	126,008,525	-	126,008,525	2,218,759,733	-	95,952,072	-	1,189,918	2,315,901,724	230,894,568	2,546,796,292			
1118-Municipio Pitru	1	-	-	5	77,186,207	-	77,186,207	624,614,210	-	55,207,693	-	251,099	680,073,902	795,765,738	795,765,738			
111801-Parroquia Pitru	1	-	-	5	77,186,207	-	77,186,207	624,614,210	-	55,207,693	-	251,099	680,073,902	795,765,738	795,765,738			
1119-Municipio San Francisco	2	1	-	14	159,399,531	-	159,399,531	2,197,543,580	-	504,449,036	-	-	2,737,992,616	521,535,553	3,259,528,169			
111909-Parroquia San Francisco	2	1	-	14	159,399,531	-	159,399,531	2,197,543,580	-	504,449,036	-	-	2,737,992,616	521,535,553	3,259,528,169			
1120-Municipio Silva	6	21	1	51	7,713,216,717	-	7,713,216,717	15,755,744,145	-	2,048,000,065	30,523	56,139,837	17,859,944,571	3,642,492,030	21,502,436,605			
112001-Parroquia Tucacas	6	21	1	51	7,713,216,717	-	7,713,216,717	15,755,744,145	-	2,048,000,065	30,523	56,139,837	17,859,944,571	3,642,492,030	21,502,436,605			
1123-Municipio Unión	1	1	-	5	34,501,777	-	34,501,777	291,025,724	-	14,229,000	-	304,803	305,559,526	720,612	306,280,139			
112301-Parroquia Santa Cruz de Bucara	1	1	-	5	34,501,777	-	34,501,777	291,025,724	-	14,229,000	-	304,803	305,559,526	720,612	306,280,139			
1125-Municipio Zamora	2	6	-	28	621,194,714	-	621,194,714	2,073,702,032	-	340,597,519	-	8,305,449	2,422,604,999	569,458,027	2,992,062,926			
112501-Parroquia Puerto Camareño	2	6	-	28	621,194,714	-	621,194,714	2,073,702,032	-	340,597,519	-	8,305,449	2,422,604,999	569,458,027	2,992,062,926			
13-LARA	186	551	44	2,314	684,682,470,594	97,294,496	684,682,470,594	870,372,353,460	1,027,291,560	131,273,403,550	1,220,123,014	4,019,008,221	1,007,912,179,881	72,891,711,				

CUADRO N° I - 61
SECTOR BANCARIO
DISTRIBUCIÓN DE LA CARTERA DE CRÉDITOS, CARTERA DE INVERSIONES Y CAPTACIONES DEL PÚBLICO POR REGIÓN ADMINISTRATIVA Y CENTRO POBLADO
30-06-17
(Bolívares)

R E G I Ó N	NÚMERO				CARTERA			CAPTACIONES DE PERSONAS NATURALES Y JURÍDICAS							TOTAL CAPTACIONES DEL PÚBLICO
	OFICINAS	CAJEROS AUTOMÁTICOS	TAQUILLAS EXTERNAS	EMPLEADOS	DE CRÉDITOS	DE INVERSIÓN	TOTAL	DEPÓSITOS A LA VISTA	DEPÓSITOS Y CERTIFICADOS A LA VISTA	DEPÓSITOS DE AHORRO	DEPÓSITOS A PLAZO	OTROS INSTRUMENTOS DE CAPTACIÓN	TOTAL	CAPTACIONES OFICIALES	
ZULIANA	317	869	115	5,901	1,123,558,345,682	85,079,051,477	1,208,637,397,159	1,309,373,214,595	17,473,813,791	225,805,672,297	3,994,182,494	17,755,309,597	1,574,402,192,774	120,785,888,222	1,695,188,080,996
23-ZULIA	317	869	115	5,901	1,123,558,345,682	85,079,051,477	1,208,637,397,159	1,309,373,214,595	17,473,813,791	225,805,672,297	3,994,182,494	17,755,309,597	1,574,402,192,774	120,785,888,222	1,695,188,080,996
2302-Municipio Barañ	6	12	2	51	3,878,168,242	-	3,878,168,242	2,961,582,126	-	2,961,582,126	73,243	76,931,311	15,566,302,769	466,977,018	16,033,273,787
230203-Parroquia Libertador	5	11	2	43	2,552,961,591	-	2,552,961,591	10,638,793,877	-	2,543,584,169	73,243	41,607,673	13,224,058,962	466,953,732	13,691,012,693
230204-Parroquia Manuel Guanipa Matos	1	1	-	8	1,325,206,652	-	1,325,206,652	1,325,206,652	-	417,997,957	-	35,323,638	2,342,243,807	23,287	2,342,267,094
2303-Municipio Cabimas	16	49	6	194	19,315,616,037	-	19,315,616,037	59,076,490,452	72,628	15,886,456,181	114,453,453	167,611,747	75,928,692,461	2,630,374,526	78,559,066,987
230301-Parroquia Antrolo	10	30	4	107	8,786,763,692	-	8,786,763,692	20,366,466,534	-	5,736,483,750	25,088,439	135,174,082	26,263,214,805	954,984,651	27,218,199,457
230302-Parroquia Carmen Herrera	4	17	2	75	9,650,139,917	-	9,650,139,917	37,399,722,042	72,628	9,631,026,704	98,365,014	47,137,578,510	1,675,389,875	48,812,968,385	1,675,389,875
230304-Parroquia La Rosa	2	2	-	12	878,712,428	-	878,712,428	1,993,907,876	-	518,945,728	-	15,045,542	2,527,899,146	-	2,527,899,146
2304-Municipio Catatumbo	3	4	1	29	436,823,569	-	436,823,569	3,139,789,481	-	665,610,766	5,500	2,828,962	3,828,232,709	301,304,706	4,129,537,415
230401-Parroquia Encontrados	1	1	-	10	306,201,753	-	306,201,753	1,388,226,470	-	332,237,554	-	325,982	1,720,780,006	285,739,190	2,006,529,196
230402-Parroquia Udón Pérez	2	3	1	19	130,621,816	-	130,621,816	1,751,563,011	-	333,373,212	5,500	22,500,980	2,107,442,703	15,565,517	2,123,008,219
2305-Municipio Colón	9	31	4	123	67,347,901,620	-	67,347,901,620	74,748,060,924	6,000	7,620,064,051	129,499,000	174,494,729	82,672,124,705	3,851,899,580	86,524,024,284
230501-Parroquia San Carlos del Zulia	1	29	-	11	183,119,115	-	183,119,115	679,873,084	-	155,009,312	-	6,246,453	841,128,850	656,839,853	1,497,968,703
230503-Parroquia Santa Bárbara	8	2	4	112	67,164,782,505	-	67,164,782,505	24,068,187,840	-	7,465,054,739	129,499,000	168,248,275	81,830,996,854	3,195,059,727	85,026,055,581
2306-Municipio Francisco Javier Pulgar	1	3	-	10	133,880,635	-	133,880,635	956,207,577	-	26,878,590	-	388,266	983,454,452	173,655,749	1,157,110,201
230601-Parroquia Simón Rodríguez	1	3	-	10	133,880,635	-	133,880,635	956,207,577	-	26,878,590	-	388,266	983,454,452	173,655,749	1,157,110,201
2307-Municipio Jesús Enrique Lossada	4	8	2	40	2,162,737,107	-	2,162,737,107	9,599,032,302	-	2,721,346,742	10,000	27,221,155	12,347,610,199	208,298,649	12,555,908,847
230701-Parroquia La Concepción	4	8	2	40	2,162,737,107	-	2,162,737,107	9,599,032,302	-	2,721,346,742	10,000	27,221,155	12,347,610,199	208,298,649	12,555,908,847
2308-Municipio Jesús María Semprún	2	21	-	377,795,248	377,795,248	-	377,795,248	7,304,254,926	-	1,389,799,546	2,000	100,174,035	8,793,230,507	280,017,953	9,073,248,461
230801-Parroquia Jesús María Semprún	2	21	-	377,795,248	377,795,248	-	377,795,248	7,304,254,926	-	1,389,799,546	2,000	100,174,035	8,793,230,507	280,017,953	9,073,248,461
2309-Municipio La Cañada de Urdaneta	2	8	-	15	2,521,282,903	-	2,521,282,903	7,737,847,161	-	1,821,135,304	367,243	90,980,090	9,650,329,798	60,253,849	9,710,583,646
230901-Parroquia Concepción	2	8	-	15	2,521,282,903	-	2,521,282,903	7,737,847,161	-	1,821,135,304	367,243	90,980,090	9,650,329,798	60,253,849	9,710,583,646
2310-Municipio Lagunillas	27	59	10	301	55,646,245,905	-	55,646,245,905	99,692,183,725	1,100,045,890	23,602,591,294	569,420,920	515,269,955	125,479,511,694	8,988,734,267	134,468,245,961
231001-Parroquia Alonso de Ojeda	21	45	9	238	53,367,904,240	-	53,367,904,240	83,159,909,999	-	17,827,356,462	507,697,617	470,184,208	103,065,385,205	1,570,924,697	104,636,309,982
231002-Parroquia Libertad	2	5	1	37	1,221,592,126	-	1,221,592,126	11,692,323,311	-	3,951,230,495	49,500,000	2,970,241	15,696,024,047	36,095,548	15,732,119,595
231005-Parroquia Venezuela	4	6	-	26	1,156,749,539	-	1,156,749,539	4,839,959,715	-	1,824,003,837	12,023,303	42,115,506	6,718,102,361	7,281,714,022	14,099,816,383
2311-Municipio Machiques de Perijá	12	28	2	131	33,496,579,757	354,782	33,496,934,540	41,142,961,488	17,300	3,776,891,108	1,104,430	192,540,035	45,113,514,360	42,311,014	45,538,825,374
231101-Parroquia Libertad	12	28	2	131	33,496,579,757	354,782	33,496,934,540	41,142,961,488	17,300	3,776,891,108	1,104,430	192,540,035	45,113,514,360	42,311,014	45,538,825,374
231102-Parroquia Bartolomé de las Casas	1	25	-	2	33,356,987,856	-	33,356,987,856	40,089,865,435	-	1,001,737,509	-	1,104,430	192,482,987	316,855,307	44,156,791,584
231104-Parroquia San José de Perijá	1	-	5	-	29,453,709	-	29,453,709	336,737,384	-	86,819,586	-	57,348	423,614,318	423,614,318	423,614,318
2312-Municipio Mara	4	16	1	37	5,201,645,142	-	5,201,645,142	14,685,313,534	-	2,423,831,304	186,800	30,636,066	17,139,967,704	25,899,196	17,165,866,899
231201-Parroquia San Rafael	2	7	-	17	3,389,423,735	-	3,389,423,735	8,670,315,265	-	1,031,737,509	186,800	12,061,602	9,714,301,177	24,924,465	17,165,866,899
231204-Parroquia Luis de Vicente	1	3	-	12	77,202,941	-	77,202,941	2,356,869,984	-	881,395,781	-	293,284	3,238,559,049	974,731	3,239,533,780
231206-Parroquia Ricaurte	1	6	-	8	1,735,018,466	-	1,735,018,466	3,658,128,284	-	510,698,014	-	18,281,180	4,187,107,478	-	4,187,107,478
2313-Municipio Maracaibo	194	568	75	4,634	900,540,013,465	85,078,696,694	985,618,710,160	875,382,244,495	16,373,671,604	143,327,133,747	2,962,397,632	16,078,439,547	1,054,123,887,023	97,295,177,606	1,151,419,064,629
231301-Parroquia Antonio Borjas Romero	11	45	1	166	69,785,046,246	-	69,785,046,246	86,736,587,073	-	200,055,595	13,839,526,050	1,922,430	101,498,955,510	13,661,168,219	115,160,123,729
231302-Parroquia Bolívar	16	45	-	185	28,990,589,636	-	28,990,589,636	40,089,865,435	-	15,145,210	3,248,241,286	69,382,546,289	2,303,754,698	21,896,300,987	21,896,300,987
231303-Parroquia Cacique Mara	8	14	2	60	7,112,581,497	-	7,112,581,497	26,000,739,544	-	5,423,723,353	137,503,102	31,845,655,860	32,110,822,521	36,095,548	32,110,822,521
231304-Parroquia Caracciolo Parra Pérez	10	28	1	115	17,459,060,307	-	17,459,060,307	39,097,188,042	-	3,548,400	5,839,758,239	65,267,541	45,206,511,086	46,416,723	45,252,927,809
231305-Parroquia Cecilio Acosta	3	5	1	33	7,061,863,444	-	7,061,863,444	10,659,441,079	-	2,138,861,975	5,862,600	19,162,671	12,823,328,325	32,633,053	12,855,961,828
231306-Parroquia Crieto de Aranza	5	15	-	53	9,549,792,516	-	9,549,792,516	19,916,714,112	-	370,000	39,649,747	24,055,718,534	725,746,310	24,781,464,844	24,781,464,844
231307-Parroquia Coquivacoa	11	27	4	119	51,892,761,228	-	51,892,761,228	60,456,540,762	-	131,000	2,364,015	723,947,995	66,591,724,707	835,381,348	67,417,106,056
231308-Parroquia Chiquinquira	31	88	7	2,603	264,488,736,244	-	264,488,736,244	349,577,007,379	-	132,992,381,470	5,472,210,500	22,311,079,152	1,749,177,473	9,026,491,470	171,551,340,065
231309-Parroquia Francisco Eugenio Bustamante	3	5	1	38	3,542,247,029	-	3,542,247,029	9,765,816,943	-	3,147,214,129	86,765,765	64,769,019	13,064,565,856	4,955,961	13,069,521,821
231310-Parroquia Idefonso Vázquez	8	30	4	104	9,329,623,682	-	9,329,623,682	21,451,669,371	-	2,884,416,471	14,347,658	287,190,592	24,637,624,093	1,155,268,929	25,792,893,022
231311-Parroquia Juana de Ávila	15	51	7	154	44,939,581,951	-	44,939,581,951	75,583,393,153	-	165,146	6,827,890,108	23,531,515	82,537,044	1,658,720,895	84,196,057,603
231312-Parroquia Luis Hurtado Higuerá	3	14	3	43	6,660,754,153	-	6,660,754,153	13,780,733,870	-	50,000,000	3,492,832,839	20,250,000	17,326,639,053	11,685,791	17,338,324,845
231313-Parroquia Manuel Dagnino	6	20	2	78	33,295										

CUADRO N° 1 - 61
SECTOR BANCARIO
DISTRIBUCIÓN DE LA CARTERA DE CRÉDITOS, CARTERA DE INVERSIONES Y CAPTACIONES DEL PÚBLICO POR REGIÓN ADMINISTRATIVA Y CENTRO POBLADO
30-06-17
(Bolívares)

R E G I O N	NÚMERO				CARTERA		CAPTACIONES DE PERSONAS NATURALES Y JURÍDICAS		OTROS		TOTAL		TOTAL CAPTACIONES DEL PÚBLICO	S/7	
	OFICINAS	CAJEROS AUTOMÁTICOS	TAQUILLAS EXTERNAS	EMPLEADOS	DE CRÉDITOS	DE INVERSIÓN	TOTAL	DEPOSITOS A LA VISTA	DEPOSITOS Y CERTIFICADOS DE AHORRO	CAPTACIONES DE PERSONAS NATURALES Y JURÍDICAS	DEPOSITOS A LA VISTA	OTROS INSTRUMENTOS DE CAPTACIÓN			
LOS ANDES	390	1,134	79	8,759	869,480,507,821	145,498,401,589	1,014,078,909,410	1,352,247,405,422	20,695,651,640	253,449,244,336	8,707,462,106	6,701,910,430	1,641,711,674,132	264,846,610,177	1,906,558,284,309
60-ARIMA	1	185	1	871	208,229,872.52	6,340.775	208,236,213.297	31,517,244.077	4,240.877	20,695,651.640	1,312,124.278	1,071,910.430	1,641,711,674.132	264,846,610.177	1,906,558,284.309
60001-Municipio Alberto Arvelo Torrealba	5	7	1	58	5,400,456.736	385.058	5,400,835.794	10,520,857.673	1,000.000	2,724,350.080	120.200	39,263.295	13,685,144.24	1,278,594.054	14,963,738.297
6000101-Panamá Salgar	5	7	1	58	5,400,456.736	385.058	5,400,835.794	10,520,857.673	1,000.000	2,724,350.080	120.200	39,263.295	13,685,144.24	1,278,594.054	14,963,738.297
60002-Municipio Antonio José de Suro	5	10	2	72	24,270,203.806		24,270,203.806	38,475,106.73		3,979,290.154		101,038.31	42,555,425.955	2,324,514.758	44,879,943.394
6000201-Panamá Topolano	5	10	2	72	24,270,203.806		24,270,203.806	38,475,106.73		3,979,290.154		101,038.31	42,555,425.955	2,324,514.758	44,879,943.394
60003-Municipio Arismendi	1	1	1	9	75,919.638		75,919.638	18,854,822.16		271,000		17,402.862	341,661.82	1,774,714.634	1,774,714.634
6000301-Panamá Arismendi	1	1	1	9	75,919.638		75,919.638	18,854,822.16		271,000		17,402.862	341,661.82	1,774,714.634	1,774,714.634
60004-Panamá Barinas	52	138	6	589	163,863,501.010	5,741.829	163,869,239.83	235,072,773.13	3,238.278	30,844,561.475	1,311,316.142	680,308.388	280,160,116.896	287,750,034.006	297,750,034.006
6000401-Panamá Barinas	52	138	6	589	163,863,501.010	5,741.829	163,869,239.83	235,072,773.13	3,238.278	30,844,561.475	1,311,316.142	680,308.388	280,160,116.896	287,750,034.006	297,750,034.006
6000404-Panamá Santa Inés	2	2	1	11	74,387.558		74,387.558	200,608.935		142,461.469		68,000	2,143,138.011	18,096	22,660,435.429
6000405-Panamá El Carmen	5	11	3	69	9,298,514.732		9,298,514.732	17,207,307.558	3,223.000	1,698,155.619	2,325.362	146,408.134	15,047,620.461	35,042,635.429	47,899,260.887
6000409-Panamá Rómulo Betancourt	1	1	1	3	32,775,887.577		32,775,887.577	48,569,477.900		2,564,537.34	8,534.053	51,892,679.474	4,489,807.244	56,181,478.724	62,671,286.948
60041-Panamá Abto Barinas	15	34	1	147	3,946,875.196		3,946,875.196	11,466,276.716		2,257,238.000	7,100	160,130.326	13,727,592.949	4,790,424.597	18,517,017.526
600414-Panamá Domingo Ortiz de Páez	2	6	14	14	1,559,013.060		1,559,013.060	5,525,013.310		1,216,810.597		9,016.061	1,734,839.968	1,229,699.277	2,964,539.245
60005-Panamá Barinas	2	6	14	14	1,559,013.060		1,559,013.060	5,525,013.310		1,216,810.597		9,016.061	1,734,839.968	1,229,699.277	2,964,539.245
60006-Municipio Cruz Paredes	1	2	10	290,403.275		290,403.275		895,380.1		308,779.816		44,887	1,202,806.391	280,426.940	1,483,233.375
6000601-Panamá Barinas	1	2	10	290,403.275		290,403.275		895,380.1		308,779.816		44,887	1,202,806.391	280,426.940	1,483,233.375
60007-Panamá Ezequiel Zamora	2	3	1	26	3,335,308.238		3,335,308.238	7,578,947.025		1,095,428.779	590.174	10,072.804	8,685,036.871	179,039.405	8,864,076.276
6000701-Panamá Santa Bárbara	2	3	1	26	3,335,308.238		3,335,308.238	7,578,947.025		1,095,428.779	590.174	10,072.804	8,685,036.871	179,039.405	8,864,076.276
60008-Panamá Obispos	1	2	1	1,032,147.099		1,032,147.099		622,054.182		22,375.476		321.284	622,375.476	21,588.96	634,964.412
6000801-Panamá Obispos	1	2	1	1,032,147.099		1,032,147.099		622,054.182		22,375.476		321.284	622,375.476	21,588.96	634,964.412
60009-Panamá Pedraza	3	5	33	4,348,028.620		4,348,028.620		7,708,185.183		1,130,748.043	48,005	2,861.117	8,850,444.782	779,418.471	9,629,863.253
6000901-Panamá Ciudad Bolívar	3	5	33	4,348,028.620		4,348,028.620		7,708,185.183		1,130,748.043	48,005	2,861.117	8,850,444.782	779,418.471	9,629,863.253
6010-Municipio Rojas	3	5	33	4,348,028.620		4,348,028.620		7,708,185.183		1,130,748.043	48,005	2,861.117	8,850,444.782	779,418.471	9,629,863.253
6010001-Panamá Libertad	3	5	33	4,348,028.620		4,348,028.620		7,708,185.183		1,130,748.043	48,005	2,861.117	8,850,444.782	779,418.471	9,629,863.253
6010004-Panamá Santa Rosa	1	1	6	192,320.134		192,320.134		1,181,109.94		783,162.1		106,870	1,279,030.936	209,518.251	1,488,549.187
6011-Panamá Soza	1	1	6	192,320.134		192,320.134		1,181,109.94		783,162.1		106,870	1,279,030.936	209,518.251	1,488,549.187
6011001-Panamá Ciudad de Nutria	1	1	6	192,320.134		192,320.134		1,181,109.94		783,162.1		106,870	1,279,030.936	209,518.251	1,488,549.187
6011-Panamá Andrés Bello	1	1	6	192,320.134		192,320.134		1,181,109.94		783,162.1		106,870	1,279,030.936	209,518.251	1,488,549.187
6011001-Panamá Ciudad de Nutria	1	1	6	192,320.134		192,320.134		1,181,109.94		783,162.1		106,870	1,279,030.936	209,518.251	1,488,549.187
14-MERIDA	104	309	18	1,236	258,629,577.662		258,629,577.662	357,929,453.183	1,039,240.178	71,905,320.939	1,379,607.094	2,216,267.271	434,469,986.555	461,807,266.897	896,277,253.754
14000-Panamá Alberto Adriani	19	55	3	340	64,399,660.242		64,399,660.242	79,194,247.377	10,000.34	10,652,064.937	4,619.161	273,209.301	90,334,188.106	91,617,079.938	101,234,158.876
1400101-Panamá Presidente Betancourt	2	2	30	1,239,028.745		1,239,028.745		18,716.224		13,188.993		6,011.179.397	1,011,739.397	1,011,739.397	1,011,739.397
14002-Panamá Presidente Bello	2	2	30	1,239,028.745		1,239,028.745		18,716.224		13,188.993		6,011.179.397	1,011,739.397	1,011,739.397	1,011,739.397
1400201-Panamá Presidente Bello	2	2	30	1,239,028.745		1,239,028.745		18,716.224		13,188.993		6,011.179.397	1,011,739.397	1,011,739.397	1,011,739.397
14003-Panamá Andrés Bello	1	2	13	208,651.482		208,651.482		1,078,251.159		61,719.437	93,203	6,801.567	1,696,337.366	153,618.184	1,850,955.550
1400301-Panamá Andrés Bello	1	2	13	208,651.482		208,651.482		1,078,251.159		61,719.437	93,203	6,801.567	1,696,337.366	153,618.184	1,850,955.550
14004-Panamá Antonio Pinto Salinas	2	8	18	4,115,331.173		4,115,331.173		7,320,665.198		1,468.591		2,516.048	13,244,764.928	14,621,738.242	16,096,503.170
1400401-Panamá Antonio Pinto Salinas	2	8	18	4,115,331.173		4,115,331.173		7,320,665.198		1,468.591		2,516.048	13,244,764.928	14,621,738.242	16,096,503.170
14005-Panamá Arzobispo Chacón	2	2	1	1,263,851.316		1,263,851.316		1,960,459.59		277,960.400		13,244.764	2,735,211.688	7,887,133.602	7,887,133.602
1400501-Panamá Arzobispo Chacón	2	2	1	1,263,851.316		1,263,851.316		1,960,459.59		277,960.400		13,244.764	2,735,211.688	7,887,133.602	7,887,133.602
14006-Panamá Campo Elías	6	16	1	62	4,916,778.998		4,916,778.998	8,080,447.962	62,340.000	1,936,063.094	390.284	21,502.373	10,914,576.538	10,914,576.538	12,005,153.076
1400601-Panamá Fernández Peña	6	16	1	62	4,916,778.998		4,916,778.998	8,080,447.962	62,340.000	1,936,063.094	390.284	21,502.373	10,914,576.538	10,914,576.538	12,005,153.076
1400603-Panamá Morán	1	1	6	1,457,041.103		1,457,041.103		2,400,487.872	62,340.000	1,811.176		5,943.488	2,698,514.736	2,329,316.312	3,027,831.048
14007-Panamá Cardenal Quintero	1	3	6	3,682,989.069		3,682,989.069		6,347,307.907		1,947.307		7,544.49	15,052,861.928	21,917.288	17,000,169.116
1400701-Panamá Cardenal Quintero	1	3	6	3,682,989.069		3,682,989.069		6,347,307.907		1,947.307		7,544.49	15,052,861.928		

CUADRO N° I - 61 SECTOR BANCARIO DISTRIBUCIÓN DE LA CARTERA DE CRÉDITOS, CARTERA DE INVERSIONES Y CAPTACIONES DEL PÚBLICO POR REGIÓN ADMINISTRATIVA Y CENTRO POBLADO 30-06-17 (Bolívares)																6/7
R E G I Ó N	NÚMERO				C A R T E R A			CAPTACIONES DE PERSONAS NATURALES Y JURÍDICAS							CAPTACIONES OFICIALES	TOTAL CAPTACIONES DEL PÚBLICO
	OFICINAS	CAJEROS AUTOMÁTICOS	TAQUILLAS EXTERNAS	EMPLEADOS	DE CRÉDITOS	DE INVERSIÓN	T O T A L	DEPÓSITOS A LA VISTA	DEPÓSITOS Y CERTIFICADOS A LA VISTA	DEPÓSITOS DE AHORRO	DEPÓSITOS PLAZO	OTROS INSTRUMENTOS DE CAPTACIÓN	T O T A L			
NOR - ORIENTAL	344	828	56	4,011	690,946,312,813	4,015,701	690,950,328,514	1,216,663,634,010	1,211,031,671	197,258,717,933	2,137,672,239	9,842,193,625	1,427,113,249,479	120,235,853,002	1,547,349,102,481	
03-ANZOATEGUI	178	423	36	2,188	397,349,596,214	4,015,701	397,353,611,916	722,397,408,040	514,684,217	104,906,851,229	710,252,642	5,876,152,895	834,405,349,023	64,921,848,927	899,327,197,951	
0301-Municipio Anaco	16	40	5	187	23,370,972,977	-	23,370,972,977	56,400,222,702	15,167,250	11,533,808,171	60,185,616	421,967,115	68,071,350,854	2,231,635,673	70,302,986,527	
030101-Parroquia Capital Anaco	16	40	5	187	23,370,972,977	-	23,370,972,977	56,400,222,702	15,167,250	11,533,808,171	60,185,616	421,967,115	68,071,350,854	2,231,635,673	70,302,986,527	
0302-Municipio Aragua	3	9	-	34	5,129,019,480	-	5,129,019,480	4,668,191,262	-	1,162,338,402	35,495	26,389,914	5,856,955,073	474,164,287	6,331,119,361	
030201-Parroquia Capital Aragua	3	9	-	34	5,129,019,480	-	5,129,019,480	4,668,191,262	-	1,162,338,402	35,495	26,389,914	5,856,955,073	474,164,287	6,331,119,361	
0303-Municipio Fernando de Peñalver	8	16	3	66	14,412,156,545	-	14,412,156,545	16,129,766,644	-	2,510,336,578	20,206,902	97,447,757	18,757,757,881	2,019,595,587	20,777,353,468	
030301-Parroquia Capital Fernando de Peñalver	8	16	3	66	14,412,156,545	-	14,412,156,545	16,129,766,644	-	2,510,336,578	20,206,902	97,447,757	18,757,757,881	2,019,595,587	20,777,353,468	
030302-Parroquia San Miguel	1	3	-	3	199,755	-	199,755	440,934	-	-	-	-	440,934	-	440,934	
0304-Municipio Francisco del Carmen Carvajal	1	2	-	6	107,546,293	-	107,546,293	378,683,288	-	46,058,779	-	-	427,290,078	122,231,355	549,521,433	
030401-Parroquia Valle de Guanape	1	2	-	6	107,546,293	-	107,546,293	378,683,288	-	46,058,779	-	-	427,290,078	122,231,355	549,521,433	
0305-Municipio Francisco de Miranda	4	5	2	40	2,368,359,329	-	2,368,359,329	8,019,364,426	-	2,364,173,494	2,414,500	24,195,633	10,410,148,063	1,091,647,068	11,501,795,121	
030501-Parroquia Capital Francisco de Miranda	4	5	2	40	2,368,359,329	-	2,368,359,329	8,019,364,426	-	2,364,173,494	2,414,500	24,195,633	10,410,148,063	1,091,647,068	11,501,795,121	
0306-Municipio Guanta	2	5	-	12	1,446,992,640	-	1,446,992,640	5,392,231,985	-	586,412,099	35,000	1,479,829	5,980,158,913	18,575,109	5,998,734,022	
030601-Parroquia Guanta	2	5	-	12	1,446,992,640	-	1,446,992,640	5,392,231,985	-	586,412,099	35,000	1,479,829	5,980,158,913	18,575,109	5,998,734,022	
0308-Municipio Juan Antonio Sotillo	40	113	9	616	107,799,646,671	-	107,799,646,671	189,902,506,240	477,318,949	29,816,628,857	132,576,672	1,244,221,295	221,573,252,013	7,912,201,303	229,485,453,316	
030801-Parroquia Capital Puerto La Cruz	38	110	8	596	104,999,046,185	-	104,999,046,185	188,348,983,375	477,318,949	29,821,518,770	132,241,022	1,242,519,317	219,822,581,433	7,865,290,111	227,887,871,544	
030802-Parroquia Pozuelos	2	3	1	18	2,800,600,486	-	2,800,600,486	1,553,522,865	-	195,110,087	-	1,701,978	1,750,670,580	48,911,191	1,797,581,772	
0312-Municipio Manuel Ezequiel Bruzua	2	1	-	22	385,363,084	-	385,363,084	1,990,839,844	-	441,187,708	-	26,887,559	2,458,915,111	451,836,185	2,910,751,296	
031201-Parroquia Capital Clarines	2	1	-	22	385,363,084	-	385,363,084	1,990,839,844	-	441,187,708	-	26,887,559	2,458,915,111	451,836,185	2,910,751,296	
0313-Municipio Pedro María Freitas	4	10	1	43	3,279,841,032	-	3,279,841,032	11,235,012,555	15,000	2,372,778,589	104,883,807	28,789,881	13,741,479,832	851,128,067	14,592,607,899	
031301-Parroquia Capital Pedro María Freitas	4	10	1	43	3,279,841,032	-	3,279,841,032	11,235,012,555	15,000	2,372,778,589	104,883,807	28,789,881	13,741,479,832	851,128,067	14,592,607,899	
0314-Municipio Pírtu	2	3	-	7	464,865,234	-	464,865,234	1,750,953,269	-	154,680,188	-	-	1,922,104,271	-	1,922,104,271	
031401-Parroquia Capital Pírtu	2	3	-	7	464,865,234	-	464,865,234	1,750,953,269	-	154,680,188	-	-	1,922,104,271	-	1,922,104,271	
031402-Parroquia San Francisco	1	1	-	3	62,977,299	-	62,977,299	103,487,105	-	13,871,808	-	-	117,358,913	-	117,358,913	
031402-Parroquia San Francisco	1	2	-	4	401,887,935	-	401,887,935	1,647,466,163	-	140,808,380	-	-	1,640,814	-	1,804,745,358	
0315-Municipio San José de Guanipa	7	15	1	76	15,459,648,579	-	15,459,648,579	28,143,215,164	-	5,118,697,714	6,647,700	187,151,074	33,455,711,653	940,378,553	34,396,087,293	
031501-Parroquia Capital San José de Guanipa	7	15	1	76	15,459,648,579	-	15,459,648,579	28,143,215,164	-	5,118,697,714	6,647,700	187,151,074	33,455,711,653	940,378,553	34,396,087,293	
0316-Municipio San Juan de Capistrano	1	1	-	7	41,248,901	-	41,248,901	301,609,644	-	749,103,499	-	-	1,050,713,143	30,117,511	1,080,830,654	
031601-Parroquia Capital Boca de Uchire	1	1	-	7	41,248,901	-	41,248,901	301,609,644	-	749,103,499	-	-	1,050,713,143	30,117,511	1,080,830,654	
0317-Municipio Santa Ana	1	1	-	8	149,675,883	-	149,675,883	556,948,369	-	272,812,484	-	1,000,768	830,761,621	45,787,167	876,548,788	
031701-Parroquia Capital Santa Ana	1	1	-	8	149,675,883	-	149,675,883	556,948,369	-	272,812,484	-	1,000,768	830,761,621	45,787,167	876,548,788	
0318-Municipio Simón Bolívar	31	77	7	418	61,432,297,584	-	61,432,297,584	96,190,312,630	7,496,218	18,841,896,678	45,609,679	471,009,920	115,556,315,122	7,770,786,540	123,327,101,663	
031801-Parroquia El Carmen	24	50	6	264	47,891,941,308	-	47,891,941,308	57,280,974,960	7,496,218	18,841,896,678	45,609,679	471,009,920	115,556,315,122	7,770,786,540	123,327,101,663	
031802-Parroquia San Cristóbal	7	27	1	155	13,540,356,276	-	13,540,356,276	38,909,337,670	6,300	6,405,705,898	5,476,032	134,324,628	492,885,979	45,947,546,508	49,457,546,508	
0319-Municipio Simón Rodríguez	27	51	6	315	59,911,187,304	367,701	59,911,555,005	118,237,301,443	8,070,000	16,442,318,872	49,233,470	577,168,793	135,314,092,579	12,037,453,089	147,351,545,668	
031901-Parroquia Capital Simón Rodríguez	27	51	6	315	59,911,187,304	367,701	59,911,555,005	118,237,301,443	8,070,000	16,442,318,872	49,233,470	577,168,793	135,314,092,579	12,037,453,089	147,351,545,668	
031902-Parroquia Miguel Otero Silva	3	3	1	30	4,640,888,565	-	4,640,888,565	9,616,271,978	-	1,429,561,376	-	-	12,570,332	11,058,403,685	11,623,718,761	
031999-Parroquia Genérica	1	1	-	8	867,888,015	-	867,888,015	2,251,994,317	-	2,498,817	-	-	4,422,152,557	6,727,176,829	6,727,176,829	
0321-Municipio Turístico Diego Bautista Urbaneje	29	74	2	332	101,590,774,681	3,648,000	101,590,774,681	183,011,754,719	6,616,800	12,941,122,973	288,423,801	2,750,424,532	198,998,342,825	28,924,314,433	227,922,657,258	
032101-Parroquia Licherías	19	43	2	215	60,028,537,167	-	60,028,537,167	113,246,746,555	6,054,000	7,301,249,009	287,585,290	1,726,862,481	122,567,317,320	14,263,303,688	142,653,303,688	
032102-Parroquia El Morro	10	31	17	117	41,562,237,514	-	41,562,237,514	71,565,007,179	660,000	6,599,872,064	838,511	1,024,742,051	17,431,025,504	7,228,328,065	83,699,530,772	
16-MONAGAS	97	227	9	1,082	193,816,804,242	-	193,816,804,242	313,203,888,559	687,920,200	49,866,945,081	891,845,837	2,785,636,309	367,436,235,986	30,510,547,046	397,946,783,032	
1601-Municipio Acosta	1	2	-	18	271,883,189	-	271,883,189	1,309,779,741	-	2,699,286	-	-	2,699,286	204,157,581	1,894,361,049	
160101-Parroquia Capital Acosta	1	2	-	18	271,883,189	-	271,883,189	1,309,779,741	-	2,699,286	-	-	2,699,286	204,157,581		

CUADRO N° I - 61
SECTOR BANCARIO
DISTRIBUCIÓN DE LA CARTERA DE CRÉDITOS, CARTERA DE INVERSIONES Y CAPTACIONES DEL PÚBLICO POR REGIÓN ADMINISTRATIVA Y CENTRO POBLADO
30-06-17
(Bolívar)

7/7

REGIÓN	NÚMERO				CARTERA			CAPTACIONES DE PERSONAS NATURALES Y JURÍDICAS							CAPTACIONES OFICIALES	TOTAL CAPTACIONES DEL PÚBLICO
	OFICINAS	CAJEROS AUTOMÁTICOS	TAQUILLAS EXTERNAS	EMPLEADOS	DE CRÉDITOS	DE INVERSIÓN	TOTAL	DEPÓSITOS A LA VISTA	DEPÓSITOS Y CERTIFICADOS A LA VISTA	DEPÓSITOS DE AHORRO	DEPÓSITOS A PLAZO	OTROS INSTRUMENTOS DE CAPTACIÓN	TOTAL			
GUAYANA	194	467	42	3,003	440,525,578,348	14,049,053,754	454,574,632,102	849,858,636,947	12,032,745,847	115,441,730,582	1,231,339,306	6,428,167,471	984,992,597,153	99,873,237,075	1,084,865,834,228	
02-AMAZONAS	9	31	4	111	7,494,046,034	-	7,494,046,034	-	-	4,139,036,482	90,492	85,047,685	22,737,442,622	6,030,376,547	28,767,819,169	
020301-Municipio Autónomo Atures	9	31	4	111	7,494,046,034	-	7,494,046,034	-	-	4,139,036,482	90,492	85,047,685	22,737,442,622	6,030,376,547	28,767,819,169	
020301-Parroquia Fernando Grirón Tovar	7	18	3	63	6,030,392,567	-	6,030,392,567	-	-	12,878,277,584	-	484,104	15,370,644,742	4,862,490,725	20,233,135,467	
020302-Parroquia Luis Alberto Gómez	1	1	1	8	1,000,000	-	1,000,000	-	-	574,036,198	-	1,611,184	772,012,606	15,054,989	787,067,594	
020303-Parroquia Parahuéla	1	12	-	40	1,462,663,468	-	1,462,663,468	-	-	1,531,277,523	-	42,388	2,511,177,275	7,742,616,101	1,522,830,963	
07-BOLÍVAR	175	411	35	2,786	425,826,253,730	14,049,053,754	439,875,307,484	811,715,239,239	12,027,702,501	106,317,517,702	1,227,715,668	6,289,888,331	937,578,063,441	86,152,880,971	1,023,730,944,411	
0701-Municipio Caroní	114	266	21	2,114	294,881,129,359	14,049,053,754	308,930,183,113	565,287,915,599	11,925,944,020	67,646,887,834	1,198,000,166	4,666,887,012	650,725,234,572	54,898,060,097	705,623,294,669	
070101-Parroquia Cachamay	41	108	5	1,272	159,355,209,299	14,048,024,757	173,403,234,056	290,745,282,845	11,294,391,020	21,964,557,908	1,330,229,215	1,564,374,850	254,698,835,839	27,966,147,169	282,665,983,008	
070102-Parroquia Chirica	6	5	2	51	9,852,422,816	-	9,852,422,816	-	-	15,246,176,124	1,000,000	1,901,561,306	76,200,837	17,232,935,267	2,074,984,506	
070103-Parroquia Dalla Costa	7	11	1	76	14,994,489,308	-	14,994,489,308	-	-	28,634,483,014	63,646,000	4,506,406,247	33,990,392,264	1,400,374,274	34,790,766,538	
070104-Parroquia Once de Abril	3	6	-	35	2,815,663,854	-	2,815,663,854	-	-	7,238,970,896	-	1,144,474,506	8,147,428	8,465,192,829	36,667,610	
070105-Parroquia Simón Bolívar	7	14	6	92	12,607,238,788	-	12,607,238,788	-	-	23,031,652,222	115,800,000	5,223,038,999	75,048,100	156,897,062	5,339,005,867	
070106-Parroquia Unare	21	39	5	213	38,452,743,704	-	38,452,743,704	416,667	63,240,184,999	27,079,000	11,583,608,000	121,238,700	252,958,716	75,225,068,475	10,954,346,707	
070107-Parroquia Universidad	28	79	2	351	56,723,445,090	612,331	56,724,057,421	216,792,345,493	424,028,000	11,271,573,318	858,239,438	2,351,787,095	231,697,973,344	7,011,032,678	238,709,006,022	
070108-Parroquia Vista al Sol	4	-	24	2	79,916,500	-	79,916,500	-	-	51,467,491	-	2,114,675	1,412,402,172	11,941,286	1,527,303,458	
0702-Municipio Cedeño	3	4	1	33	538,157,296	-	538,157,296	-	-	1,439,938,810	-	56,540,278	4,570,722,247	197,371,097	4,768,093,343	
070201-Sección Capital Cedeño	3	4	1	33	538,157,296	-	538,157,296	-	-	1,439,938,810	-	56,540,278	4,570,722,247	197,371,097	4,768,093,343	
0703-Municipio El Callao	3	6	1	32	135,164,270	-	135,164,270	-	-	14,814,905,642	-	10,613,771	15,575,056,273	209,063,394	15,784,119,667	
070399-Parroquia El Callao	3	6	1	32	135,164,270	-	135,164,270	-	-	14,814,905,642	-	10,613,771	15,575,056,273	209,063,394	15,784,119,667	
0704-Municipio Gran Sabana	5	11	1	38	882,553,960	-	882,553,960	-	-	1,326,385,730	-	55,833,083	6,897,574,966	5,306,967,043	12,204,542,009	
070401-Sección Capital Gran Sabana	5	11	1	38	882,553,960	-	882,553,960	-	-	1,326,385,730	-	55,833,083	6,897,574,966	5,306,967,043	12,204,542,009	
070402-Parroquia Isbari	4	8	1	26	189,777,468	-	189,777,468	-	-	950,265,662	-	40,350,583	5,175,463,705	481,059,925	5,656,523,630	
0705-Municipio Heres	25	86	6	352	83,380,042,897	-	83,380,042,897	-	-	127,086,501,894	97,508,481	22,240,609,968	28,289,252	929,517,473	20,840,677,112	
070501-Parroquia Agua Salada	5	14	1	75	23,881,452,713	-	23,881,452,713	-	-	4,794,615,503	-	488,514	31,063,563,110	5,361,275,864	36,424,838,974	
070502-Parroquia Catedral	14	39	4	173	33,316,048,757	-	33,316,048,757	-	-	9,410,888,949	24,336,820	345,952,095	71,152,596,111	13,989,889,572	85,142,485,683	
070506-Parroquia Vista Hermosa	5	25	-	70	9,804,723,464	-	9,804,723,464	-	-	62,897,770,612	15,922,381	3,363,800	38,008,782,446	375,114,793	38,383,897,230	
070507-Parroquia Orinoco	1	8	34	1	16,377,817,963	-	16,377,817,963	-	-	7,746,812,407	-	100,118	17,737,877,335	10,157,486,402	11,114,396,883	
0706-Municipio Piar	12	20	1	114	36,496,193,442	-	36,496,193,442	-	-	39,807,536,322	4,250,000	155,157,318	46,857,901,813	2,690,040,140	49,547,941,953	
070601-Sección Capital Piar	12	20	1	114	36,496,193,442	-	36,496,193,442	-	-	39,807,536,322	4,250,000	155,157,318	46,857,901,813	2,690,040,140	49,547,941,953	
0707-Municipio Raúl León	3	4	1	21	1,292,679,521	-	1,292,679,521	-	-	2,306,257,429	-	1,209,140,140	3,528,844,020	621,895,790	4,150,739,810	
070701-Sección Capital Raúl León	1	1	8	1	252,488	-	252,488	-	-	755,742,548	-	13,446,451	1,455,604,569	1,935,493,555	3,391,848,055	
070704-Parroquia Santa Bárbara	2	3	-	13	1,292,397,033	-	1,292,397,033	-	-	558,370,839	-	4,353,772	2,073,239,456	442,006,799	2,515,246,255	
0708-Municipio Roscio	2	8	1	27	4,475,661,157	-	4,475,661,157	-	-	9,795,605,124	-	188,990,670	12,068,644,968	504,931,435	12,573,576,403	
070801-Sección Capital Roscio	2	8	1	27	4,475,661,157	-	4,475,661,157	-	-	9,795,605,124	-	188,990,670	12,068,644,968	504,931,435	12,573,576,403	
0709-Municipio Sifontes	5	5	2	36	2,438,087,699	-	2,438,087,699	-	-	32,753,744,301	-	204,088,264	35,090,403,229	458,572,822	35,548,976,051	
070901-Sección Capital Sifontes	3	1	8	34	2,212,407,699	-	2,212,407,699	-	-	29,988,398,693	-	177,713,859	34,146,034,338	458,428,639	35,606,827,534	
070903-Parroquia San Isidro	2	1	2	10	225,680,000	-	225,680,000	-	-	636,636,326	-	26,384,405	3,418,368,340	144,183	3,418,512,523	
0710-Municipio Sucre	1	1	-	8	561,001,198	-	561,001,198	-	-	1,064,926,178	-	7,974,478	1,064,926,178	283,559,292	1,348,485,470	
071001-Sección Capital Sucre	1	1	-	8	561,001,198	-	561,001,198	-	-	1,064,926,178	-	7,974,478	1,064,926,178	283,559,292	1,348,485,470	
0711-Municipio Padre Pedro Chien	2	-	-	11	745,582,931	-	745,582,931	-	-	1,010,930,332	-	1,029,533	10,816,328,106	141,742,748	10,958,070,854	
071199-Parroquia Padre Pedro Chien 1	2	-	-	11	745,582,931	-	745,582,931	-	-	1,010,930,332	-	1,029,533	10,816,328,106	141,742,748	10,958,070,854	
10-DELTA AMACURO	10	25	3	106	7,205,278,584	-	7,205,278,584	-	-	19,630,129,746	5,043,346	4,985,153,397	24,677,091,090	7,689,979,558	32,367,070,648	
1002-Municipio Casacoima	1	2	-	5	54,301,229	-	54,301,229	-	-	727,250,198	-	33,714,781	1,136,320,870	37,901,709	1,174,222,579	
100204-Parroquia Manuel Piar	1	2	-	5	54,301,229	-	54,301,229	-	-	727,250,198	-	33,714,781	1,136,320,870	37,901,709	1,174,222,579	
1004-Municipio Tucupita	9	23	3	101	7,150,977,354	-	7,150,977,354	-	-	18,902,879,548	5,043,346	4,609,797,507	23,540,770,221	7,652,077,849	31,192,848,070	
100401-Parroquia San José	8	21	3	88	7,010,364,721	-	7,010,364,721	-	-	18,466,043,430	5,043,346	4,596,589,543	23,088,697,791	7,652,076,298	30,740,774,089	
100407-Parroquia San Rafael	1	2	-	13	140,612,634	-	140,612,634	-	-	436,836,118	-	13,207,964	452,072,430	1,551	452,073,980	
INSULAR	92	224	28	999	159,281,828,572	-	159,281,828,572	-	-	268,255,590,674	291,929,894	42,126,876,085	803,455,234	1,533,097,073	313,010,948,961	
17-NUUEVA ESPARTA	91	222	28	997	159,278,102,170	-	159,278,102,170	-	-	267,967,146,772	291,929,894	42,121,029,886	803,455,234	1,533,097,073	312,716,658,859	
1701-Municipio Antolín del Campo	2	5	-	21	1,007,959,583	-	1,007,959,583	-	-	2,562,238,762	-	496,123,726	3,085,855,317	150,063,194	3,235,918,511	
170199-Parroquia Antolín del Campo	2	5	-	21	1,007,959,583	-	1,007,959,583	-	-	2,562,238,762	-	496,123,726	3,085,855,317	150,063,194	3,235,918,511	
1702-Municipio Arismendi	6	12	1	55	3,920,990,085	-	3									

CUADRO N° I - 62
SECTOR BANCARIO
DISTRIBUCIÓN DE LOS OTROS FINANCIAMIENTOS OBTENIDOS POR CUENTA, SEGÚN BANCO
30-06-17
(Miles de Bolívares)

B A N C O			O T R O S F I N A N C I A M I E N T O S O B T E N I D O S					
			OBLIGACIONES CON INSTITUCIONES FINANCIERAS DEL PAÍS		OBLIGACIONES CON INSTITUCIONES FINANCIERAS DEL EXTERIOR		OBLIGACIONES POR OTROS FINANCIAMIENTOS	
			HASTA UN AÑO	A MÁS DE UN AÑO	HASTA UN AÑO	A MÁS DE UN AÑO	HASTA UN AÑO	A MÁS DE UN AÑO
T O T A L								
BANCA UNIVERSAL	VENEZUELA	17,446,696	17,446,612	-	-	-	-	84
	BANESCO	77,136,314	77,081,705	-	54,609	-	-	-
	PROVINCIAL	4,689,434	4,680,087	-	9,347	-	-	-
	MERCANTIL	247,576	110,905	-	136,671	-	-	-
	OCCIDENTAL DE DESCUENTO	4,055,959	4,055,959	-	-	-	-	-
	BICENTENARIO	23,880,983	23,607,149	9,925	-	-	-	263,909
	NACIONAL DE CRÉDITO	67,616	55,505	-	12,111	-	-	-
	EXTERIOR	175,959	-	-	167,580	-	-	8,379
	BANCO DEL TESORO	10,088,393	10,088,393	-	-	-	-	-
	BANCARIBE	1,713,221	1,225,834	-	487,387	-	-	-
	VENEZOLANO DE CRÉDITO	127,342	12,793	-	114,549	-	-	-
	FONDO COMÚN	2,399,185	2,200,000	-	199,185	-	-	-
	BANPLUS	-	-	-	-	-	-	-
	CARONÍ	1,852	1,852	-	-	-	-	-
	PLAZA	2,321,029	2,321,029	-	-	-	-	-
	SOFITASA	56,351	56,351	-	-	-	-	-
	BANCO ACTIVO	19	19	-	-	-	-	-
	BANFANB	-	-	-	-	-	-	-
	BANCO AGRÍCOLA DE VENEZUELA	269,218,357	-	-	-	-	-	269,218,357
	DEL SUR	2,230,970	2,230,970	-	-	-	-	-
	100% BANCO	-	-	-	-	-	-	-
	CITIBANK	4,225	-	-	4,225	-	-	-
	NOVO BANCO	137,320	125,000	-	12,320	-	-	-
	INTERNACIONAL DE DESARROLLO	-	-	-	-	-	-	-
BANCA COMERCIAL	BANCO DE EXPORTACIÓN Y COMERCIO	-	-	-	-	-	-	-
RESTO DEL SECTOR BANCARIO	BANCRECER	14,064,853	13,986,133	-	78,720	-	-	-
	BANCAMIGA	304,267	102,109	-	-	-	202,158	-
	MI BANCO	56,802	56,802	-	-	-	-	-
	BANGENTE	800,000	800,000	-	-	-	-	-
	BANCOEX	1,155	-	-	-	-	-	1,155
	LM.CRÉD.	-	-	-	-	-	-	-
BANCA UNIVERSAL Y BANCA COMERCIAL			145,300,163	9,925	1,197,984	-	-	269,490,729
Banca Universal			145,300,163	9,925	1,197,984	-	-	269,490,729
Banca Comercial			-	-	-	-	-	-
RESTO DEL SECTOR BANCARIO			14,945,044	-	78,720	-	202,158	1,155
Banca Microfinanciera			14,945,044	-	78,720	-	202,158	-
Banca de Desarrollo			-	-	-	-	-	1,155
Institutos Municipales de Crédito			-	-	-	-	-	-
TOTAL SECTOR BANCARIO			160,245,207	9,925	1,276,704	-	202,158	269,491,884
marzo - 17			101,345,466	19,533	1,947,988	-	261,169	269,888,043
VARIACIÓN								
ABSOLUTA			58,899,741	(9,608)	(671,284)	-	(59,011)	(396,159)
RELATIVA			58.12	(49.19)	(34.46)	-	(22.59)	(0.15)

FUENTE: BALANCE GENERAL DE PUBLICACIÓN
GERENCIA GENERAL DE REGULACIÓN - GERENCIA DE INVESTIGACIÓN Y DESARROLLO ESTADÍSTICO

CUADRO N° I - 63
SECTOR BANCARIO
DISTRIBUCIÓN DE LOS INTERESES Y COMISIONES POR PAGAR POR CUENTA, SEGÚN BANCO
30-06-17
(Miles de Bolívares)

B A N C O			I N T E R E S E S Y C O M I S I O N E S P O R P A G A R						
			G A S T O S P O R P A G A R						
			CAPTACIONES DEL PÚBLICO	OBLIGACIONES CON EL BCV	CAPTACIONES Y OBLIGACIONES CON EL BANAP	OTROS FINANCIAMIENTOS OBTENIDOS	OTRAS OBLIGACIONES POR INTERMEDIACIÓN FINANCIERA	OBLIGACIONES CONVERTIBLES EN CAPITAL	OBLIGACIONES SUBORDINADAS
T O T A L									
BANCA UNIVERSAL	VENEZUELA	3,429,346	3,391,083	-	3,500	2,041	32,722	-	-
	BANESCO	31,920	31,798	-	-	122	-	-	-
	PROVINCIAL	22,704	22,704	-	-	-	-	-	-
	MERCANTIL	6,726	6,726	-	-	-	-	-	-
	OCCIDENTAL DE DESCUENTO	335,796	329,013	-	9	6,774	-	-	-
	BICENTENARIO	552,304	497,679	-	19,031	35,594	-	-	-
	NACIONAL DE CRÉDITO	192,877	192,877	-	-	-	-	-	-
	EXTERIOR	81,837	81,067	-	-	770	-	-	-
	BANCO DEL TESORO	80,015	3,713	-	28,196	36,355	11,751	-	-
	BANCARIBE	70,097	69,538	-	-	559	-	-	-
	VENEZOLANO DE CRÉDITO	79,890	79,890	-	-	-	-	-	-
	FONDO COMÚN	171,503	165,736	-	-	5,767	-	-	-
	BANPLUS	27,642	27,642	-	-	-	-	-	-
	CARONÍ	51,535	51,203	-	300	24	8	-	-
	PLAZA	51,195	49,653	-	-	1,542	-	-	-
	SOFITASA	12,337	12,337	-	-	-	-	-	-
	BANCO ACTIVO	41,610	41,610	-	-	-	-	-	-
	BANFANB	4,515	4,515	-	-	-	-	-	-
	BANCO AGRÍCOLA DE VENEZUELA	6,166,556	-	-	-	6,166,556	-	-	-
	DEL SUR	48,958	47,708	-	-	1,250	-	-	-
	100% BANCO	12,567	12,567	-	-	-	-	-	-
	CITIBANK	176	176	-	-	-	-	-	-
	NOVO BANCO	18,764	18,021	-	-	743	-	-	-
	INTERNACIONAL DE DESARROLLO	-	-	-	-	-	-	-	-
BANCA COMERCIAL	BANCO DE EXPORTACIÓN Y COMERCIO	-	-	-	-	-	-	-	-
RESTO DEL SECTOR BANCARIO	BANCRECER	475,585	439,571	-	-	36,014	-	-	-
	BANCAMIGA	64,848	64,172	-	-	676	-	-	-
	MI BANCO	7,001	6,838	-	-	163	-	-	-
	BANGENTE	4,080	3,930	-	-	150	-	-	-
	BANCOEX	8	-	-	-	8	-	-	-
	IMCRED.	72	72	-	-	-	-	-	-
BANCA UNIVERSAL Y BANCA COMERCIAL		11,490,870	5,137,256	-	51,036	6,258,097	44,481	-	-
Banca Universal		11,490,870	5,137,256	-	51,036	6,258,097	44,481	-	-
Banca Comercial		-	-	-	-	-	-	-	-
RESTO DEL SECTOR BANCARIO		551,594	514,583	-	-	37,011	-	-	-
Banca Microfinanciera		551,514	514,511	-	-	37,003	-	-	-
Banca de Desarrollo		8	-	-	-	8	-	-	-
Institutos Municipales de Crédito		72	72	-	-	-	-	-	-
TOTAL SECTOR BANCARIO		12,042,464	5,651,839	-	51,036	6,295,108	44,481	-	-
marzo - 17		7,110,603	3,966,647	-	66,713	2,934,078	143,165	-	-
VARIACIÓN									
ABSOLUTA		4,931,861	1,685,192	-	(15,677)	3,361,030	(98,684)	-	-
RELATIVA		69.36	42.48	-	(23.50)	114.55	(68.93)	-	-

FUENTE: BALANCE GENERAL DE PUBLICACIÓN
GERENCIA GENERAL DE REGULACIÓN - GERENCIA DE INVESTIGACIÓN Y DESARROLLO ESTADÍSTICO

CUADRO N° I - 64
SECTOR BANCARIO
DISTRIBUCIÓN DEL PATRIMONIO POR CUENTA, SEGÚN BANCO
30-06-17
(Miles de Bolívars)

			P A T R I M O N I O							NO REALIZADA EN INVERSIONES EN TÍTULOS	
B A N C O			CAPITAL SOCIAL	OBLIGACIONES CONVERTIBLES EN ACCIONES	APORTES PATRIMONIALES NO CAPITALIZADOS	RESERVAS DE CAPITAL	AJUSTES AL PATRIMONIO	RESULTADOS ACUMULADOS	VALORES DISPONIBLES PARA LA VENTA	(ACCIONES EN TESORERÍA)	
TOTAL											
BANCA UNIVERSAL	VENEZUELA	361,637,952	364,713	-	-	11,243,737	210,068,453	138,956,219	1,004,830	-	
	BANESCO	292,714,602	1,250,000	-	-	1,357,671	126,270,720	163,586,066	285,035	(34,890)	
	PROVINCIAL	201,880,957	1,078,275	-	67,495	1,152,963	88,370,595	110,122,618	1,089,011	-	
	MERCANTIL	150,567,108	292,415	-	17,739,895	311,422	62,913,052	69,127,352	182,972	-	
	OCCIDENTAL DE DESCUENTO	152,560,196	2,379,675	-	20,001,430	9,481,440	49,829,316	71,122,175	(253,840)	-	
	BICENTENARIO	55,464,530	2,533,988	-	-	5,189,150	27,733,932	17,445,224	2,562,236	-	
	NACIONAL DE CRÉDITO	70,792,469	3,031,930	-	12,037,410	3,106,061	33,125,953	18,648,121	842,994	-	
	EXTERIOR	61,310,079	334,884	-	-	351,669	26,818,115	33,809,507	(4,096)	-	
	BANCO DEL TESORO	71,572,945	2,365,640	-	-	4,461,358	39,481,069	22,423,476	2,841,402	-	
	BANCARIBE	59,131,908	300,670	-	6,677,830	2,093,837	23,903,339	24,654,723	1,501,509	-	
	VENEZOLANO DE CRÉDITO	33,952,095	330,570	-	-	351,261	13,979,065	19,291,199	-	-	
	FONDO COMÚN	30,082,033	282,994	-	-	296,898	14,325,548	14,801,787	374,806	-	
	BANPLUS	22,144,560	176,300	-	-	185,236	9,276,697	12,330,758	175,569	-	
	CARONÍ	17,421,538	135,807	-	-	155,645	9,753,022	6,699,390	677,674	-	
	PLAZA	18,635,460	200,600	-	-	211,422	7,495,371	10,740,127	(12,060)	-	
	SOFITASA	11,073,294	85,000	-	501,140	91,122	7,406,796	2,381,453	607,783	-	
	BANCO ACTIVO	9,553,789	320,000	-	-	336,107	4,470,983	3,989,621	437,078	-	
	BANFANB	15,331,698	170,000	-	7,233,004	282,894	1,209,225	6,436,575	-	-	
	BANCO AGRÍCOLA DE VENEZUELA	78,186,334	1,540,000	-	53,128,558	364,554	21,967,472	1,133,665	52,085	-	
	DEL SUR	10,211,386	216,000	-	4,256	286,410	4,304,212	5,077,569	323,965	(1,026)	
	100% BANCO	7,789,722	170,000	-	-	180,984	3,549,384	3,884,945	4,409	-	
	CITIBANK	4,412,951	170,000	-	238,800	181,050	2,422,543	1,400,558	-	-	
	NOVO BANCO	814,148	170,000	-	240,000	22,667	507,558	(121,697)	(4,380)	-	
	INTERNACIONAL DE DESARROLLO	417,621	170,000	-	-	15,992	206,656	20,017	4,956	-	
BANCA COMERCIAL											
BANCO DE EXPORTACIÓN Y COMERCIO		194,435	170,000	-	576	9,716	14,021	122	-	-	
RESTO DEL SECTOR BANCARIO	BANCRECER	18,374,783	37,172	-	-	3,357,018	4,190,420	10,061,390	728,783	-	
	BANCAMIGA	5,271,468	255,000	-	3,500,000	76,986	944,688	414,471	80,323	-	
	MI BANCO	1,552,201	185,000	-	-	214,082	691	1,152,428	-	-	
	BANGENTE	699,465	40,563	-	44,436	42,901	147,247	424,318	-	-	
	BANCOEX	79,707,355	961,555	-	-	470,572	5,293,974	72,911,685	69,569	-	
	IMCP	411,827	35,000	-	-	35,797	201,852	139,178	-	-	
BANCA UNIVERSAL Y BANCA COMERCIAL			18,239,461	-	117,870,394	41,721,266	789,403,097	757,961,570	12,693,938	(35,916)	
Banca Universal			18,069,461	-	117,869,818	41,711,550	789,389,076	757,961,448	12,693,938	(35,916)	
Banca Comercial			194,435	-	576	9,716	14,021	122	-	-	
RESTO DEL SECTOR BANCARIO			106,017,099	-	3,544,436	4,197,356	10,778,872	85,103,470	878,675	-	
Banca Microfinanciera			25,897,917	-	3,544,436	3,690,987	5,283,046	12,052,607	809,106	-	
Banca de Desarrollo			79,707,355	-	-	470,572	5,293,974	72,911,685	69,569	-	
Institutos Municipales de Crédito			411,827	-	-	35,797	201,852	139,178	-	-	
TOTAL SECTOR BANCARIO			1,843,870,909	-	121,414,830	45,918,622	800,181,969	843,065,040	13,572,613	(35,916)	
marzo - 17			674,104,833	-	67,800,195	31,606,013	98,520,021	444,473,549	11,987,220	(35,916)	
VARIACIÓN											
ABSOLUTA			1,169,766,076	-	53,614,635	14,312,609	701,661,948	398,591,491	1,585,393	-	
RELATIVA			173.53	-	79.08	45.28	712.20	89.68	13.23	-	

FUENTE: BALANCE GENERAL DE PUBLICACIÓN
GERENCIA GENERAL DE REGULACIÓN - GERENCIA DE INVESTIGACIÓN Y DESARROLLO ESTADÍSTICO

CUADRO N° I - 65
SECTOR BANCARIO
COEFICIENTE DE ADECUACIÓN DE CAPITAL E ÍNDICE DE ADECUACIÓN DE PATRIMONIO CONTABLE, SEGÚN BANCO
30-06-17
(Bolívares)

BANCO		ACTIVO Y CONTINGENTE						Total Activo y Operaciones Contingentes Ponderadas en Base a Riesgo	COEFICIENTE DE PONDERACIÓN DEL ACTIVO	12% Total Activo y Operaciones Contingentes Ponderadas en Base a Riesgo	PATRIMONIO COMPUTABLE	EXCEDENTE (DÉFICIT) PATRIMONIAL	1/ COEFICIENTE DE ADECUACIÓN DE CAPITAL	2/ ÍNDICE DE ADECUACIÓN DE PATRIMONIO CONTABLE	
		PARTIDAS CON PONDERACIÓN DE RIESGO													
		TOTAL	0%	20%	50%	75%	100%								
BANCA UNIVERSAL	VENEZUELA	5,714,685,837,397	3,058,182,342,295	2,917,577,784	766,162,721,654	-	1,887,423,195,664	2,271,088,072,048	39.74	272,530,568,646	403,459,525,861	130,928,957,215	17.77	15.36	
	BANESCO	5,544,616,357,563	3,161,570,991,302	71,426,731	445,894,836,278	-	1,937,079,103,252	2,160,040,806,737	38.96	259,204,896,808	330,580,925,932	71,376,029,124	15.30	13.60	
	PROVINCIAL	3,250,477,324,268	1,639,140,537,704	1,660,647,989	281,215,500,068	-	1,328,460,638,507	1,469,400,518,139	45.21	176,328,062,177	225,979,449,641	49,651,387,464	15.38	14.02	
	MERCANTIL	2,669,754,850,013	1,297,617,870,390	477,377,389	333,422,428,712	-	1,038,237,173,522	1,205,043,863,356	45.14	144,605,263,603	173,085,876,986	28,480,613,383	14.36	12.53	
	OCCIDENTAL DE DESCUENTO	2,097,513,713,085	725,879,192,024	2,363,040,750	228,561,536,537	125,000,000	1,140,584,943,774	1,255,432,070,193	59.85	150,651,848,423	174,653,071,351	24,001,222,928	13.91	12.59	
	BICENTENARIO	1,709,524,210,753	980,925,013,331	448,539,424	230,195,624,581	-	497,955,033,417	613,142,553,592	35.87	73,577,106,431	54,384,599,511	(19,192,506,920)	8.87	9.19	
	NACIONAL DE CRÉDITO	995,590,510,196	410,086,924,485	280,661,204	99,246,347,769	-	485,976,576,738	535,655,882,863	53.80	64,278,705,944	78,892,538,908	14,613,832,964	14.73	13.48	
	EXTERIOR	908,112,504,672	298,634,064,656	53,939,418	107,930,726,413	-	501,493,774,185	555,469,925,275	61.17	66,656,391,033	71,435,268,407	4,778,877,374	12.86	11.65	
	BANCO DEL TESORO	1,032,968,487,190	548,096,883,443	7,248,509,962	136,116,965,688	-	341,506,128,097	411,014,312,933	39.79	49,321,717,552	76,286,868,548	26,965,150,996	18.56	16.23	
	BANCARIBE	1,108,745,876,551	544,558,315,365	48,445,458	96,252,874,991	-	467,886,240,737	516,022,367,324	46.54	61,922,684,079	66,283,817,699	4,361,133,620	12.85	12.06	
	VENEZOLANO DE CRÉDITO	477,034,120,081	190,846,093,980	100,460,566	49,997,607,402	-	236,089,958,133	261,108,853,947	54.74	31,333,062,474	38,700,795,639	7,367,733,165	14.82	13.32	
	FONDO COMÚN	453,771,163,321	187,962,275,145	10,685,667	45,411,826,817	-	220,386,375,692	243,094,426,234	53.57	29,171,331,148	33,980,423,905	4,809,092,757	13.98	12.69	
	BANPLUS	397,844,371,042	208,915,063,365	29,992,916	31,941,772,058	-	156,957,542,703	172,934,427,315	43.47	20,752,131,278	24,865,379,522	4,113,248,244	14.38	12.97	
	CARONI	303,850,512,252	146,514,503,161	71,954,041	25,556,012,760	-	131,708,042,290	144,500,439,478	47.56	17,340,052,737	19,780,833,297	2,440,780,560	13.69	12.31	
	PLAZA	293,681,989,072	100,355,065,224	46,782,239	61,960,139,885	-	131,320,001,724	162,309,428,114	55.27	19,477,131,374	21,800,348,599	2,323,217,225	13.43	11.22	
	SOFITASA	254,590,434,089	146,552,665,241	6,523,590	23,840,578,050	-	84,190,667,208	96,112,260,951	37.75	11,533,471,314	12,201,398,708	667,927,394	12.69	11.53	
	BANCO ACTIVO	223,868,103,713	131,196,015,054	5,972,893	12,768,967,341	-	79,897,148,425	86,282,826,674	38.54	10,353,939,201	10,491,831,445	137,892,244	12.16	11.56	
	BANFANB	216,830,955,043	110,544,633,928	-	92,560,387,017	-	13,725,934,098	60,006,127,607	27.67	7,200,735,313	16,944,041,959	9,743,306,646	28.24	15.93	
	BANCO AGRÍCOLA DE VENEZUELA	535,278,590,558	232,790,293,065	16,239,015,366	233,344,732,316	-	52,904,549,811	172,824,719,042	32.29	20,738,966,285	81,418,075,708	60,679,109,423	47.11	26.83	
	DEL SUR	156,887,996,806	72,076,135,450	22,087,389	11,033,644,652	-	73,756,129,315	79,277,369,119	50.53	9,513,284,294	11,681,987,487	2,168,703,193	14.74	13.98	
	100% BANCO	124,565,436,352	58,253,426,978	12,029,703	10,317,299,249	-	55,982,680,422	61,143,735,987	49.09	7,337,248,318	8,822,089,711	1,484,841,393	14.43	12.74	
	CITIBANK	52,481,182,003	35,622,575,318	33,406,099	5,516,032,122	-	11,309,168,464	14,073,865,745	26.82	1,688,863,889	4,412,951,659	2,724,087,770	31.36	27.45	
	NOVO BANCO	5,371,798,944	2,390,233,267	-	749,948,852	-	2,231,616,825	2,606,591,251	48.52	312,790,950	855,600,903	542,809,953	32.82	27.95	
	INTERNACIONAL DE DESARROLLO	408,260,561	67,601,093	14,271,178	25,539,252	-	300,849,038	316,472,900	77.52	37,976,748	419,231,268	381,254,520	132.47	104.54	
BANCA COMERCIAL	BANCO DE EXPORTACIÓN Y COMERCIO	2,052,367,785	1,250,495,757	17,620,808	282,194,227	-	502,056,993	646,678,268	31.51	77,601,392	202,062,490	124,461,098	31.25	9.66	
RESTO DEL SECTOR BANCARIO	BANCA MICRO FINANCIERA	BANCRECER	294,111,492,793	92,610,411,503	634,440	188,707,692,543	-	12,792,754,307	107,146,727,467	36.43	12,857,607,296	21,188,018,860	8,330,411,564	19.77	10.86
		BANCAMIGA	42,635,394,785	22,800,793,980	11,054,062	17,944,136,949	-	1,879,409,794	10,853,689,081	25.46	1,302,442,690	5,538,809,254	4,236,366,564	51.03	27.63
		MI BANCO	20,973,078,801	8,571,389,459	140,192	10,029,286,982	387,051,960	1,985,210,208	7,290,170,707	34.76	874,820,485	1,840,093,791	965,273,306	25.24	14.78
	BANCA DE DESARROLLO	BANGENTE	9,040,178,239	1,476,365,126	31	6,862,040,074	-	701,773,008	4,132,793,051	45.72	495,935,166	899,293,150	403,357,984	21.76	11.18
		BANCOEX	134,466,553,243	126,567,011,520	2,205,231,413	-	-	5,694,310,310	6,135,356,593	4.56	736,242,791	79,669,757,515	78,933,514,724	1,298.54	950.00
		IMCP	18,936,978,424	15,261,017,198	-	335,272,918	-	3,340,688,308	3,508,324,767	18.53	420,998,972	467,844,143	46,845,171	13.34	4.17
BANCA UNIVERSAL Y BANCA COMERCIAL		28,530,506,953,310	14,290,029,211,021	32,180,968,564	3,330,306,244,691	125,000,000	10,877,865,529,034	12,549,548,595,092	43.99	1,505,945,831,411	1,941,618,995,144	435,673,163,733	15.47	13.69	
Banca Universal		28,528,454,585,525	14,288,778,715,264	32,163,347,756	3,330,024,050,464	125,000,000	10,877,363,472,041	12,548,901,916,824	43.99	1,505,868,230,019	1,941,416,932,654	435,548,702,635	15.47	13.69	
Banca Comercial		2,052,367,785	1,250,495,757	17,620,808	282,194,227	-	502,056,993	646,678,268	31.51	77,601,392	202,062,490	124,461,098	31.25	9.66	
RESTO DEL SECTOR BANCARIO		520,163,676,285	267,286,988,786	2,217,060,138	223,878,429,466	387,051,960	26,394,145,935	139,067,061,666	26.74	16,688,047,400	109,603,816,713	92,915,769,313	78.81	42.14	
Banca Microfinanciera		366,760,144,618	125,458,960,068	11,828,725	223,543,156,548	387,051,960	17,359,147,317	129,423,380,306	35.29	15,530,805,637	29,466,215,055	13,935,409,418	22.77	12.48	
Banca de Desarrollo		134,466,553,243	126,567,011,520	2,205,231,413	-	-	5,694,310,310	6,135,356,593	4.56	736,242,791	79,669,757,515	78,933,514,724	1,298.54	950.00	
Institutos Municipales de Crédito		18,936,978,424	15,261,017,198	-	335,272,918	-	3,340,688,308	3,508,324,767	18.53	420,998,972	467,844,143	46,845,171	13.34	4.17	
TOTAL SECTOR BANCARIO		29,050,670,629,595	14,557,316,199,807	34,398,028,702	3,554,184,674,157	512,051,960	10,904,259,674,969	12,688,615,656,758	43.68	1,522,633,878,811	2,051,222,811,857	528,588,933,046	16.17	14.20	
marzo - 17		17,900,628,246,729	9,399,541,480,879	24,815,815,699	2,256,222,636,245	600,000,000	6,219,448,313,906	7,352,972,795,168	41.08	882,356,735,420	931,982,692,080	49,625,956,660	12.67	11.10	
VARIACIÓN															
ABSOLUTA		11,150,042,382,866	5,157,774,718,928	9,582,213,003	1,297,962,037,912	(87,948,040)	4,684,811,361,063	5,335,642,861,590	2.60	640,277,143,391	1,119,240,119,777	478,962,976,386	3.49	3.10	
RELATIVA		62.29	54.87	38.61	57.53	(14.66)	75.33	72.56	6.33	72.56	120.09	965.15	27.54	27.90	

FUENTE: FORMULARIO PM-SBIF-017
GERENCIA GENERAL DE REGULACIÓN - GERENCIA DE INVESTIGACIÓN Y DESARROLLO ESTADÍSTICO
1./ Patrimonio Computable / Activos y Operaciones Contingentes Ponderadas en Base a Riesgo
ARTÍCULO 17 DE LA LEY DE BANCOS Y ARTÍCULO 4 DE LA RESOLUCIÓN 198/99 DEL 17-06-99. G.O. 35726 DEL 02-07-99 (Se establece un mínimo de 12%)
2./ [Patrimonio + Gestión Operativa] / Activo Total
ARTÍCULO 2 DE LA RESOLUCIÓN 17.14 DEL 25-08-14. G.O. 48599 DEL 01-10-14 (Se establece un mínimo de 9%), excluyéndose del Activo las Letras y los Bonos del Tesoro, los Bonos y Obligaciones de la Deuda Pública Nacional, los Otros Títulos Valores Emitidos o Avalados por la Nación.

CUADRO N° I - 66
SECTOR BANCARIO
DISTRIBUCIÓN DEL PATRIMONIO ASIGNADO DE LOS FIDEICOMISOS POR ENTES, SEGÚN BANCO
30-06-17
(Miles de Bolívares)

B A N C O			PATRIMONIO ASIGNADO DE LOS FIDEICOMISOS					
			T O T A L	PERSONAS NATURALES	PERSONAS JURÍDICAS	ADMINISTRACIÓN CENTRAL	ADMINISTRACIONES PÚBLICAS, ESTADALES, MUNICIPALES Y DEL DISTRITO CAPITAL	ENTES DESCENTRALIZADOS Y OTROS ORGANISMOS CON RÉGIMEN ESPECIAL
BANCA UNIVERSAL	VENEZUELA	370,372,821	22,040	41,787,693	202,879,126	77,762,604	47,921,358	
	BANESCO	65,697,451	224,542	21,129,829	2,218,073	1,436,383	40,688,624	
	PROVINCIAL	130,805,808	29,183	83,054,010	3,954,865	20,330,128	23,437,622	
	MERCANTIL	69,602,650	279,990	47,254,216	4,254,967	235,066	17,578,411	
	OCCIDENTAL DE DESCUENTO	49,008,066	20,521	28,660,090	20,100	14,631,961	5,675,394	
	BICENTENARIO	110,580,163	14,360	775,333	96,326,282	13,459,635	4,553	
	NACIONAL DE CRÉDITO	12,060,300	10,693	6,523,297	-	5,515,147	11,163	
	EXTERIOR	7,802,847	707	3,859,870	-	58,249	3,884,021	
	BANCO DEL TESORO	112,618,687	495	1,644,935	5,233,555	1,128,398	104,611,304	
	BANCARIBE	16,443,140	178,388	11,398,562	872	587,498	4,277,820	
	VENEZOLANO DE CRÉDITO	17,259,508	3,180	17,233,753	-	98	22,477	
	FONDO COMÚN	10,533,797	14,780	3,268,812	7,220,598	-	29,607	
	BANPLUS	464,978	-	-	-	464,978	-	
	CARONÍ	10,815,908	3,028,901	121,382	110	14,667	7,650,848	
	PLAZA	-	-	-	-	-	-	
	SOFITASA	3,216,514	9,176	1,297,877	-	61,019	1,848,442	
	BANCO ACTIVO	147,364	-	-	-	147,364	-	
	BANFANB	-	-	-	-	-	-	
	BANCO AGRÍCOLA DE VENEZUELA	8,022,533	69,385	7,144	5	-	7,945,999	
	DEL SUR	1,872,632	10,296	652,663	98,932	15,006	1,095,735	
	100% BANCO	6,916,249	21,878	610,593	2,629,456	-	3,654,322	
	CITIBANK	-	-	-	-	-	-	
	NOVO BANCO	-	-	-	-	-	-	
	INTERNACIONAL DE DESARROLLO	-	-	-	-	-	-	
	BANCA COMERCIAL	BANCO DE EXPORTACIÓN Y COMERCIO	1,072,491	-	726,175	-	-	346,316
RESTO DEL SECTOR BANCARIO	BANCA MICRO FINANCIERA	BANCRECER	-	-	-	-	-	
		BANCAMIGA	-	-	-	-	-	
		MI BANCO	-	-	-	-	-	
		BANGENTE	-	-	-	-	-	
		BANCA DE DESARROLLO	BANCOEX	11,768,586	1,858	41,535	231	-
	I.M.CRÉD.	IMCP	-	-	-	-	-	-
BANCA UNIVERSAL Y BANCA COMERCIAL		1,005,313,907	3,938,515	270,006,234	324,836,941	135,848,201	270,684,016	
Banca Universal		1,004,241,416	3,938,515	269,280,059	324,836,941	135,848,201	270,337,700	
Banca Comercial		1,072,491	-	726,175	-	-	346,316	
RESTO DEL SECTOR BANCARIO		11,768,586	1,858	41,535	231	-	11,724,962	
Banca Microfinanciera		-	-	-	-	-	-	
Banca de Desarrollo		11,768,586	1,858	41,535	231	-	11,724,962	
Institutos Municipales de Crédito		-	-	-	-	-	-	
TOTAL SECTOR BANCARIO		1,017,082,493	3,940,373	270,047,769	324,837,172	135,848,201	282,408,978	
marzo - 17		753,681,973	3,102,255	209,069,296	231,490,860	112,458,597	197,560,965	
VARIACIÓN								
ABSOLUTA		263,400,520	838,118	60,978,473	93,346,312	23,389,604	84,848,013	
RELATIVA		34.95	27.02	29.17	40.32	20.80	42.95	

FUENTE: BALANCE GENERAL DE PUBLICACIÓN
GERENCIA GENERAL DE REGULACIÓN - GERENCIA DE INVESTIGACIÓN Y DESARROLLO ESTADÍSTICO

CUADRO N° I - 67
SECTOR BANCARIO
DISTRIBUCIÓN DEL PATRIMONIO ASIGNADO DE LOS FIDEICOMISOS POR TIPO, SEGÚN BANCO
30-06-17
(Miles de Bolívares)

B A N C O			PATRIMONIO ASIGNADO DE LOS FIDEICOMISOS					
			T O T A L	INVERSIÓN	GARANTÍA	ADMINISTRACIÓN	CARACTERÍSTICAS MIXTAS	OTROS
BANCA UNIVERSAL	VENEZUELA	370,372,821	24,807,333	4,759,635	340,805,853	-	-	
	BANESCO	65,697,451	26,496,088	2,462,802	36,738,561	-	-	
	PROVINCIAL	130,805,808	327,963	10,811,660	119,666,185	-	-	
	MERCANTIL	69,602,650	529,859	1,405,049	67,667,709	33	-	
	OCCIDENTAL DE DESCUENTO	49,008,066	1,811,180	43	47,190,341	6,502	-	
	BICENTENARIO	110,580,163	24,151,273	8,636	79,179,491	7,240,763	-	
	NACIONAL DE CRÉDITO	12,060,300	354,114	-	11,706,186	-	-	
	EXTERIOR	7,802,847	690,378	897,374	6,215,095	-	-	
	BANCO DEL TESORO	112,618,687	1,221,564	167,915	111,229,208	-	-	
	BANCARIBE	16,443,140	5,708,866	16,557	10,599,229	118,488	-	
	VENEZOLANO DE CRÉDITO	17,259,508	169,494	293,559	16,796,455	-	-	
	FONDO COMÚN	10,533,797	291,377	-	10,242,420	-	-	
	BANPLUS	464,978	-	-	464,978	-	-	
	CARONÍ	10,815,908	112,065	4,600	10,699,243	-	-	
	PLAZA	-	-	-	-	-	-	
	SOFITASA	3,216,514	321	-	3,216,193	-	-	
	BANCO ACTIVO	147,364	-	-	147,364	-	-	
	BANFANB	-	-	-	-	-	-	
	BANCO AGRÍCOLA DE VENEZUELA	8,022,533	-	-	8,022,533	-	-	
	DEL SUR	1,872,632	32,021	-	1,840,611	-	-	
	100% BANCO	6,916,249	56,239	-	6,860,010	-	-	
	CITIBANK	-	-	-	-	-	-	
	NOVO BANCO	-	-	-	-	-	-	
	INTERNACIONAL DE DESARROLLO	-	-	-	-	-	-	
BANCA COMERCIAL								
BANCO DE EXPORTACIÓN Y COMERCIO		1,072,491	702,425	-	370,066	-	-	
RESTO DEL SECTOR BANCARIO	BANCRECER	-	-	-	-	-	-	
	BANCAMIGA	-	-	-	-	-	-	
	MI BANCO	-	-	-	-	-	-	
	BANGENTE	-	-	-	-	-	-	
	BANCOEX	11,768,586	2,882	-	1,858	11,763,846	-	
	I.M.CRÉD.	-	-	-	-	-	-	
BANCA UNIVERSAL Y BANCA COMERCIAL		1,005,313,907	87,462,560	20,827,830	889,657,731	7,365,786	-	
Banca Universal		1,004,241,416	86,760,135	20,827,830	889,287,665	7,365,786	-	
Banca Comercial		1,072,491	702,425	-	370,066	-	-	
RESTO DEL SECTOR BANCARIO		11,768,586	2,882	-	1,858	11,763,846	-	
Banca Microfinanciera		-	-	-	-	-	-	
Banca de Desarrollo		11,768,586	2,882	-	1,858	11,763,846	-	
Institutos Municipales de Crédito		-	-	-	-	-	-	
TOTAL SECTOR BANCARIO			1,017,082,493	87,465,442	20,827,830	889,659,589	19,129,632	-
marzo - 17			753,681,973	55,135,572	15,934,454	664,286,865	18,325,082	-
VARIACIÓN								
ABSOLUTA		263,400,520	32,329,870	4,893,376	225,372,724	804,550	-	
RELATIVA		34.95	58.64	30.71	33.93	4.39	-	

FUENTE: BALANCE GENERAL DE PUBLICACIÓN
GERENCIA GENERAL DE REGULACIÓN - GERENCIA DE INVESTIGACIÓN Y DESARROLLO ESTADÍSTICO

The background of the slide features a large, dark blue gear on the left side and a bar chart with several vertical bars of varying heights on the right side. The overall color scheme is a deep blue.

II.- BANCA UNIVERSAL Y BANCA COMERCIAL

**(Consolidado con Sucursales en el
Exterior)**

CUADRO N° II - 1
BANCA UNIVERSAL Y BANCA COMERCIAL
CONSOLIDADO CON SUCURSALES EN EL EXTERIOR
BALANCE GENERAL DE PUBLICACIÓN "ACTIVO" POR MES Y
VARIACIÓN ABSOLUTA Y RELATIVA, SEGÚN CUENTA
junio 2017 - marzo 2017
(Miles de Bolívars)

C U E N T A	A C T I V O		V A R I A C I Ó N	
	junio - 17	marzo - 17	Absoluta	Relativa
A C T I V O				
DISPONIBILIDADES	5,287,251,416	3,213,944,252	2,073,307,164	64.51
Efectivo	133,440,002	200,600,114	(67,160,112)	(33.48)
Banco Central de Venezuela	4,966,531,785	2,882,889,493	2,083,642,292	72.28
Bancos y otras instituciones financieras del país	655,215	1,616	653,599	40,445.48
Bancos y corresponsales del exterior	5,436,725	3,744,368	1,692,357	45.20
Oficina matriz y sucursales	-	-	-	-
Efectos de cobro inmediato	181,187,689	126,709,713	54,477,976	42.99
(Provisión para disponibilidades)	-	(1,052)	1,052	(100.00)
INVERSIONES EN TÍTULOS VALORES	640,098,552	659,043,901	(18,945,349)	(2.87)
Colocaciones en el Banco Central de Venezuela y operaciones interbancarias	103,304,020	99,663,798	3,640,222	3.65
Inversiones en títulos valores para negociar	978,726	1,419,635	(440,909)	(31.06)
Inversiones en títulos valores disponibles para la venta	252,551,895	254,017,753	(1,465,858)	(0.58)
Inversiones en títulos valores mantenidos hasta su vencimiento	113,655,933	129,200,670	(15,544,737)	(12.03)
Inversiones de disponibilidad restringida	1,405,428	1,362,045	43,383	3.19
Inversiones en otros títulos valores	168,203,287	173,380,737	(5,177,450)	(2.99)
(Provisión para inversiones en títulos valores)	(737)	(737)	-	-
CARTERA DE CRÉDITOS	5,806,993,959	3,616,871,356	2,190,122,603	60.55
Créditos vigentes	5,951,904,891	3,716,752,521	2,235,152,370	60.14
Créditos reestructurados	1,765,558	1,957,989	(192,431)	(9.83)
Créditos vencidos	8,735,817	6,643,804	2,092,013	31.49
Créditos en litigio	139,492	166,067	(26,575)	(16.00)
(Provisión para cartera de créditos)	(155,551,799)	(108,649,025)	(46,902,774)	43.17
INTERESES Y COMISIONES POR COBRAR	52,013,811	39,539,429	12,474,382	31.55
Rendimientos por cobrar por disponibilidades	-	-	-	-
Rendimientos por cobrar por inversiones en títulos valores	10,337,777	9,826,931	510,846	5.20
Rendimientos por cobrar por cartera de créditos	41,203,482	30,634,107	10,569,375	34.50
Comisiones por cobrar	2,540,292	884,764	1,655,528	187.12
Rendimientos y comisiones por cobrar por otras cuentas por cobrar	1,800	1	1,799	179,900.00
(Provisión para rendimientos por cobrar y otros)	(2,069,540)	(1,806,374)	(263,166)	14.57
INVERSIONES EN EMPRESAS FILIALES, AFILIADAS Y SUCURSALES	12,105,248	11,469,181	636,067	5.55
Inversiones en empresas filiales y afiliadas	12,116,173	11,480,106	636,067	5.54
Inversiones en sucursales	-	-	-	-
(Provisión para inversiones en empresas filiales, afiliadas y sucursales)	(10,925)	(10,925)	-	-
BIENES REALIZABLES	136,207	83,816	52,391	62.51
BIENES DE USO	440,369,054	82,735,756	357,633,298	432.26
OTROS ACTIVOS	167,875,249	134,302,676	33,572,573	25.00
TOTAL DEL ACTIVO	12,406,843,496	7,757,990,367	4,648,853,129	59.92

FUENTE: BALANCE GENERAL DE PUBLICACIÓN
GERENCIA GENERAL DE REGULACIÓN - GERENCIA DE INVESTIGACIÓN Y DESARROLLO ESTADÍSTICO
NOTA 1: Sólo incluye los Bancos con Sucursales en el Exterior

CUADRO N° II - 2
BANCA UNIVERSAL Y BANCA COMERCIAL
CONSOLIDADO CON SUCURSALES EN EL EXTERIOR
BALANCE GENERAL DE PUBLICACIÓN "PASIVO Y PATRIMONIO" POR MES Y
VARIACIÓN ABSOLUTA Y RELATIVA, SEGÚN CUENTA
junio 2017 - marzo 2017
(Miles de Bolívaes)

C U E N T A	PASIVO Y PATRIMONIO		V A R I A C I Ó N	
	junio - 17	marzo - 17	Absoluta	Relativa
P A S I V O				
CAPTACIONES DEL PÚBLICO	11,035,318,726	7,019,732,242	4,015,586,484	57.20
Depósitos en cuentas corrientes	9,338,490,029	5,809,127,549	3,529,362,480	60.76
Cuentas corrientes no remuneradas	4,966,531,785	2,882,889,493	2,083,642,292	72.28
Cuentas corrientes remuneradas	2,487,817,348	1,693,943,114	793,874,234	46.87
Cuentas corrientes según convenio cambiario N° 20	8,364,953	6,588,383	1,776,570	26.97
Depósitos y Certificados a la Vista	266,904,546	209,925,357	56,979,189	27.14
Otras obligaciones a la vista	450,533,969	363,987,521	86,546,448	23.78
Obligaciones por operaciones de mesa de dinero	-	-	-	-
Depósitos de ahorro	1,225,380,438	824,774,757	400,605,681	48.57
Depósitos a plazo	16,446,152	17,290,406	(844,254)	(4.88)
Títulos valores emitidos por la institución	-	-	-	-
Captaciones del público restringidas	4,468,138	4,552,009	(83,871)	(1.84)
Derechos y participaciones sobre títulos valores	-	-	-	-
OBLIGACIONES CON EL BANCO CENTRAL DE VENEZUELA	-	-	-	-
CAPTACIONES Y OBLIGACIONES CON EL BANCO NACIONAL DE AHORRO Y PRÉSTAMO	7,717,851	5,007,100	2,710,751	54.14
OTROS FINANCIAMIENTOS OBTENIDOS	22,577,902	20,231,475	2,346,427	11.60
Obligaciones con instituciones financieras del país hasta un año	22,305,902	19,917,030	2,388,872	11.99
Obligaciones con instituciones financieras del país a más de un año	-	-	-	-
Obligaciones con instituciones financieras del exterior hasta un año	271,916	314,361	(42,445)	(13.50)
Obligaciones con instituciones financieras del exterior a más de un año	-	-	-	-
Obligaciones por otros financiamientos hasta un año	-	-	-	-
Obligaciones por otros financiamientos a más de un año	84	84	-	-
OTRAS OBLIGACIONES POR INTERMEDIACIÓN FINANCIERA	71,203	21,798	49,405	226.65
INTERESES Y COMISIONES POR PAGAR	3,731,638	2,858,260	873,378	30.56
Gastos por pagar por captaciones del público	3,693,375	2,748,276	945,099	34.39
Gastos por pagar por obligaciones con el BCV	-	-	-	-
Gastos por pagar por captaciones y obligaciones con el BANAP	3,500	1,785	1,715	96.08
Gastos por pagar por otros financiamientos obtenidos	2,041	1,663	378	22.73
Gastos por pagar por otras obligaciones por intermediación financiera	32,722	106,536	(73,814)	(69.29)
Gastos por pagar por obligaciones convertibles en capital	-	-	-	-
Gastos por pagar por obligaciones subordinadas	-	-	-	-
ACUMULACIONES Y OTROS PASIVOS	518,595,595	328,755,750	189,839,845	57.74
OBLIGACIONES SUBORDINADAS	-	-	-	-
OBLIGACIONES CONVERTIBLES EN CAPITAL	-	-	-	-
TOTAL DEL PASIVO	11,588,012,915	7,376,606,625	4,211,406,290	57.09
GESTIÓN OPERATIVA	-	61,312,702		
P A T R I M O N I O				
CAPITAL SOCIAL	5,097,903	5,097,903	-	-
Capital Pagado	5,097,903	5,097,903	-	-
OBLIGACIONES CONVERTIBLES EN ACCIONES	-	-	-	-
APORTES PATRIMONIALES NO CAPITALIZADOS	29,844,800	24,423,169	5,421,631	22.20
RESERVAS DE CAPITAL	16,165,444	10,843,559	5,321,885	49.08
AJUSTES AL PATRIMONIO	408,457,118	68,486,367	339,970,751	496.41
RESULTADOS ACUMULADOS	356,145,509	209,095,333	147,050,176	70.33
GANANCIA O PÉRDIDA NO REALIZADA EN INVERSIONES EN TÍTULOS VALORES DISPONIBLES PARA LA VENTA	3,119,807	2,124,709	995,098	46.83
(ACCIONES EN TESORERÍA)	-	-	-	-
TOTAL DE PATRIMONIO	818,830,581	320,071,040	498,759,541	155.83
TOTAL DEL PASIVO Y PATRIMONIO 1_/	12,406,843,496	7,757,990,367	4,648,853,129	59.92
CUENTAS CONTINGENTES DEUDORAS	594,763,672	241,138,866	353,624,806	146.65
ACTIVOS DE LOS FIDEICOMISOS	606,259,332	511,340,665	94,918,667	18.56
OTROS ENCARGOS DE CONFIANZA	6,730	6,877	(147)	(2.14)
CUENTAS DEUDORAS POR OTROS ENCARGOS DE CONFIANZA (Fondo Mutual Habitacional)	36,731,950	30,016,524	6,715,426	22.37
OTRAS CUENTAS DEUDORAS DEL FONDO MUTUAL HABITACIONAL	36,663	37,458	(795)	(2.12)
OTRAS CUENTAS DE ORDEN DEUDORAS	12,969,771,777	7,810,675,901	5,159,095,876	66.05
OTRAS CUENTAS DE REGISTRO DEUDORAS	3,679	-	3,679	100.00
INVERSIONES CEDIDAS	-	-	-	-
CARTERA AGRÍCOLA DEL MES	168,031,982	76,448,576	91,583,406	119.80
CARTERA AGRÍCOLA ACUMULADA	800,461,033	510,693,132	289,767,901	56.74
CAPTACIONES DE ENTIDADES OFICIALES	1,984,464,789	1,247,361,704	737,103,085	59.09
MICROCREDITOS	130,592,498	90,958,713	39,633,785	43.57
CRÉDITOS AL SECTOR TURISMO SEGÚN LA LEGISLACIÓN VIGENTE	123,713,683	95,713,143	28,000,540	29.25
CRÉDITOS HIPOTECARIOS SEGÚN LA LEY ESPECIAL DE PROTECCIÓN AL D.H.V.	91,211,204	84,735,803	6,475,401	7.64
ÍNDICE DE SOLVENCIA	14.16	11.38	2.79	24.47

FUENTE: BALANCE GENERAL DE PUBLICACIÓN
GERENCIA GENERAL DE REGULACIÓN - GERENCIA DE INVESTIGACIÓN Y DESARROLLO ESTADÍSTICO
NOTA 1: Sólo incluye los Bancos con Sucursales en el Exterior
1_/ INCLUYE LA GESTIÓN OPERATIVA

CUADRO N° II - 3
BANCA UNIVERSAL Y BANCA COMERCIAL
CONSOLIDADO CON SUCURSALES EN EL EXTERIOR
BALANCE GENERAL DE PUBLICACIÓN "ACTIVO" Y DISTRIBUCIÓN PORCENTUAL DE LA BANCA UNIVERSAL
Y LA BANCA COMERCIAL CON RESPECTO AL TOTAL BANCA UNIVERSAL Y COMERCIAL, SEGÚN CUENTA
30-06-17
(Miles de Bolívares)

C U E N T A	A C T I V O			DISTRIBUCIÓN PORCENTUAL	
	T O T A L	BANCA PRIVADA	BANCA PÚBLICA	BU / TB * 100	BC / TB * 100
ACTIVO					
DISPONIBILIDADES	5,287,251,416	2,914,098,976	2,373,152,440	55.12	44.88
Efectivo	133,440,002	106,317,979	27,122,023	79.67	20.33
Banco Central de Venezuela	4,966,531,785	2,664,991,414	2,301,540,371	53.66	46.34
Bancos y otras instituciones financieras del país	655,215	655,215	-	100.00	-
Bancos y corresponsales del exterior	5,436,725	2,519,147	2,917,578	46.34	53.66
Oficina matriz y sucursales	-	-	-	-	-
Efectos de cobro inmediato	181,187,689	139,615,221	41,572,468	77.06	22.94
(Provisión para disponibilidades)	-	-	-	-	-
INVERSIONES EN TÍTULOS VALORES	640,098,552	329,708,036	310,390,516	51.51	48.49
Colocaciones en el Banco Central de Venezuela y operaciones interbancarias	103,304,020	59,068,624	44,235,396	57.18	42.82
Inversiones en títulos valores para negociar	978,726	978,726	-	100.00	-
Inversiones en títulos valores disponibles para la venta	252,551,895	116,932,089	135,619,806	46.30	53.70
Inversiones en títulos valores mantenidos hasta su vencimiento	113,655,933	66,842,149	46,813,784	58.81	41.19
Inversiones de disponibilidad restringida	1,405,428	1,344,835	60,593	95.69	4.31
Inversiones en otros títulos valores	168,203,287	84,542,350	83,660,937	50.26	49.74
(Provisión para inversiones en títulos valores)	(737)	(737)	-	100.00	-
CARTERA DE CRÉDITOS	5,806,993,959	3,454,199,821	2,352,794,138	59.48	40.52
Créditos vigentes	5,951,904,891	3,539,574,741	2,412,330,150	59.47	40.53
Créditos reestructurados	1,765,558	1,235,414	530,144	69.97	30.03
Créditos vencidos	8,735,817	4,999,642	3,736,175	57.23	42.77
Créditos en litigio	139,492	139,492	-	100.00	-
(Provisión para cartera de créditos)	(155,551,799)	(91,749,468)	(63,802,331)	58.98	41.02
INTERESES Y COMISIONES POR COBRAR	52,013,811	28,085,054	23,928,757	54.00	46.00
Rendimientos por cobrar por disponibilidades	-	-	-	-	-
Rendimientos por cobrar por inversiones en títulos valores	10,337,777	6,155,311	4,182,466	59.54	40.46
Rendimientos por cobrar por cartera de créditos	41,203,482	21,719,344	19,484,138	52.71	47.29
Comisiones por cobrar	2,540,292	673,268	1,867,024	26.50	73.50
Rendimientos y comisiones por cobrar por otras cuentas por cobrar	1,800	1,800	-	100.00	-
(Provisión para rendimientos por cobrar y otros)	(2,069,540)	(464,669)	(1,604,871)	22.45	77.55
INVERSIONES EN EMPRESAS FILIALES, AFILIADAS Y SUCURSALES	12,105,248	9,458,811	2,646,437	78.14	21.86
Inversiones en empresas filiales y afiliadas	12,116,173	9,458,828	2,657,345	78.07	21.93
Inversiones en sucursales	-	-	-	-	-
(Provisión para inversiones en empresas filiales, afiliadas y sucursales)	(10,925)	(17)	(10,908)	0.16	99.84
BIENES REALIZABLES	136,207	136,207	-	100.00	-
BIENES DE USO	440,369,054	250,350,189	190,018,865	56.85	43.15
OTROS ACTIVOS	167,875,249	118,114,775	49,760,474	70.36	29.64
TOTAL DEL ACTIVO	12,406,843,496	7,104,151,869	5,302,691,627	57.26	42.74
marzo - 17	7,757,990,367	4,548,466,330	3,209,524,037	58.63	41.37
VARIACIÓN					
ABSOLUTA	4,648,853,129	2,555,685,539	2,093,167,590	(1.37)	1.37
RELATIVA	59.92	56.19	65.22	(2.34)	3.31

FUENTE: BALANCE GENERAL DE PUBLICACIÓN
GERENCIA GENERAL DE REGULACIÓN - GERENCIA DE INVESTIGACIÓN Y DESARROLLO ESTADÍSTICO
NOTA 1: Sólo incluye los Bancos con Sucursales en el Exterior
BU: BANCA UNIVERSAL
BC: BANCA COMERCIAL
TB: TOTAL BANCA UNIVERSAL Y COMERCIAL

CUADRO N° II - 4
BANCA UNIVERSAL Y BANCA COMERCIAL
CONSOLIDADO CON SUCURSALES EN EL EXTERIOR
BALANCE GENERAL DE PUBLICACIÓN "PASIVO Y PATRIMONIO" Y DISTRIBUCIÓN PORCENTUAL DE LA BANCA UNIVERSAL
Y LA BANCA COMERCIAL CON RESPECTO AL TOTAL BANCA UNIVERSAL Y COMERCIAL, SEGÚN CUENTA
30-06-17
(Miles de Bolívares)

C U E N T A	PASIVO Y PATRIMONIO			DISTRIBUCIÓN PORCENTUAL	
	T O T A L	BANCA PRIVADA	BANCA PÚBLICA	BU / TB * 100	BC / TB * 100
P A S I V O					
CAPTACIONES DEL PÚBLICO	11,035,318,726	6,370,472,085	4,664,846,641	57.73	42.27
Depósitos en cuentas corrientes	9,338,490,029	5,369,786,330	3,968,703,699	57.50	42.50
Cuentas corrientes no remuneradas	6,575,403,182	3,613,955,244	2,961,447,938	54.96	45.04
Cuentas corrientes remuneradas	2,487,817,348	1,525,928,971	961,888,377	61.34	38.66
Cuentas corrientes según convenio cambiario N° 20	8,364,953	291,658	8,073,295	3.49	96.51
Depósitos y Certificados a la Vista	266,904,546	229,610,457	37,294,089	86.03	13.97
Otras obligaciones a la vista	450,533,969	108,271,261	342,262,708	24.03	75.97
Obligaciones por operaciones de mesa de dinero	-	-	-	-	-
Depósitos de ahorro	1,225,380,438	871,576,322	353,804,116	71.13	28.87
Depósitos a plazo	16,446,152	16,373,593	72,559	99.56	0.44
Títulos valores emitidos por la institución	-	-	-	-	-
Captaciones del público restringidas	4,468,138	4,464,579	3,559	99.92	0.08
Derechos y participaciones sobre títulos valores	-	-	-	-	-
OBLIGACIONES CON EL BANCO CENTRAL DE VENEZUELA	-	-	-	-	-
CAPTACIONES Y OBLIGACIONES CON EL BANCO NACIONAL DE AHORRO Y PRÉSTAMO	7,717,851	38,714	7,679,137	0.50	99.50
OTROS FINANCIAMIENTOS OBTENIDOS	22,577,902	5,131,206	17,446,696	22.73	77.27
Obligaciones con instituciones financieras del país hasta un año	22,305,902	4,859,290	17,446,612	21.78	78.22
Obligaciones con instituciones financieras del país a más de un año	-	-	-	-	-
Obligaciones con instituciones financieras del exterior hasta un año	271,916	271,916	-	100.00	-
Obligaciones con instituciones financieras del exterior a más de un año	-	-	-	-	-
Obligaciones por otros financiamientos hasta un año	-	-	-	-	-
Obligaciones por otros financiamientos a más de un año	84	-	84	-	100.00
OTRAS OBLIGACIONES POR INTERMEDIACIÓN FINANCIERA	71,203	71,203	-	100.00	-
INTERESES Y COMISIONES POR PAGAR	3,731,638	302,292	3,429,346	8.10	91.90
Gastos por pagar por captaciones del público	3,693,375	302,292	3,391,083	8.18	91.82
Gastos por pagar por obligaciones con el BCV	-	-	-	-	-
Gastos por pagar por captaciones y obligaciones con el BANAP	3,500	-	3,500	-	100.00
Gastos por pagar por otros financiamientos obtenidos	2,041	-	2,041	-	100.00
Gastos por pagar por otras obligaciones por intermediación financiera	32,722	-	32,722	-	100.00
Gastos por pagar por obligaciones convertibles en capital	-	-	-	-	-
Gastos por pagar por obligaciones subordinadas	-	-	-	-	-
ACUMULACIONES Y OTROS PASIVOS	518,595,595	270,943,740	247,651,855	52.25	47.75
OBLIGACIONES SUBORDINADAS	-	-	-	-	-
OBLIGACIONES CONVERTIBLES EN CAPITAL	-	-	-	-	-
TOTAL DEL PASIVO	11,588,012,915	6,646,959,240	4,941,053,675	57.36	42.64
GESTIÓN OPERATIVA	-	-	-	-	-
P A T R I M O N I O					
CAPITAL SOCIAL	5,097,903	4,733,190	364,713	92.85	7.15
Capital Pagado	5,097,903	4,733,190	364,713	92.85	7.15
OBLIGACIONES CONVERTIBLES EN ACCIONES	-	-	-	-	-
APORTES PATRIMONIALES NO CAPITALIZADOS	29,844,800	29,844,800	-	100.00	-
RESERVAS DE CAPITAL	16,165,444	4,921,707	11,243,737	30.45	69.55
AJUSTES AL PATRIMONIO	408,457,118	198,388,665	210,068,453	48.57	51.43
RESULTADOS ACUMULADOS	356,145,509	217,189,290	138,956,219	60.98	39.02
GANANCIA O PÉRDIDA NO REALIZADA EN INVERSIONES EN TÍTULOS VALORES DISPONIBLES PARA LA VENTA	3,119,807	2,114,977	1,004,830	67.79	32.21
(ACCIONES EN TESORERÍA)	-	-	-	-	-
TOTAL DE PATRIMONIO	818,830,581	457,192,629	361,637,952	55.83	44.17
TOTAL DEL PASIVO Y PATRIMONIO	12,406,843,496	7,104,151,869	5,302,691,627	57.26	42.74
CUENTAS CONTINGENTES DEUDORAS	594,763,672	293,179,869	301,583,803	49.29	50.71
ACTIVOS DE LOS FIDEICOMISOS	606,259,332	232,291,219	373,968,113	38.32	61.68
OTROS ENCARGOS DE CONFIANZA	6,730	6,730	-	100.00	-
CUENTAS DEUDORAS POR OTROS ENCARGOS DE CONFIANZA (Fondo Mutual Habitacional)	36,731,950	6,410,913	30,321,037	17.45	82.55
OTRAS CUENTAS DEUDORAS DEL FONDO MUTUAL HABITACIONAL	36,663	6,299	30,364	17.18	82.82
OTRAS CUENTAS DE ORDEN DEUDORAS	12,969,771,777	9,050,134,146	3,919,637,631	69.78	30.22
OTRAS CUENTAS DE REGISTRO DEUDORAS	3,679	3,679	-	100.00	-
INVERSIONES CEDIDAS	-	-	-	-	-
CARTERA AGRÍCOLA DEL MES	168,031,982	123,908,834	44,123,148	73.74	26.26
CARTERA AGRÍCOLA ACUMULADA	800,461,033	488,769,521	311,691,512	61.06	38.94
CAPTACIONES DE ENTIDADES OFICIALES	1,984,464,789	171,692,010	1,812,772,779	8.65	91.35
MICROCRÉDITOS	130,592,498	74,369,753	56,222,745	56.95	43.05
CRÉDITOS AL SECTOR TURISMO SEGÚN LA LEGISLACIÓN VIGENTE	123,713,683	39,177,543	84,536,140	31.67	68.33
CRÉDITOS HIPOTECARIOS SEGÚN LA LEY ESPECIAL DE PROTECCIÓN AL D.H.V.	91,211,204	25,828,422	65,382,782	28.32	71.68
ÍNDICE DE SOLVENCIA	14.16	13.36	15.36		

FUENTE: BALANCE GENERAL DE PUBLICACIÓN
GERENCIA GENERAL DE REGULACIÓN - GERENCIA DE INVESTIGACIÓN Y DESARROLLO ESTADÍSTICO
NOTA 1: Solo incluye los Bancos con Sucursales en el Exterior
1./ INCLUYE LA GESTIÓN OPERATIVA
BU: BANCA UNIVERSAL
BC: BANCA COMERCIAL
TB: TOTAL BANCA UNIVERSAL Y COMERCIAL

CUADRO N° II - 5
BANCA UNIVERSAL Y BANCA COMERCIAL
CONSOLIDADO CON SUCURSALES EN EL EXTERIOR
ESTADO DE RESULTADOS DE PUBLICACIÓN Y DISTRIBUCIÓN PORCENTUAL DE LA BANCA UNIVERSAL
Y LA BANCA COMERCIAL CON RESPECTO AL TOTAL BANCA UNIVERSAL Y COMERCIAL, SEGÚN CUENTA
PERÍODO DEL 01-01-17 AL 30-06-17
(Miles de Bolívares)

C U E N T A	ESTADO DE RESULTADOS			DISTRIBUCIÓN PORCENTUAL	
	T O T A L	BANCA PRIVADA	BANCA PÚBLICA	BU / TB * 100	BC / TB * 100
INGRESOS FINANCIEROS	537,666,550	358,616,524	179,050,026	66.70	33.30
Ingresos por disponibilidades	1,215	580	635	47.74	52.26
Ingresos por inversiones en títulos valores	22,520,810	10,635,177	11,885,633	47.22	52.78
Ingresos por cartera de créditos	505,595,195	338,456,546	167,138,649	66.94	33.06
Ingresos por otras cuentas por cobrar	7,663,702	7,638,753	24,949	99.67	0.33
Ingresos por inversiones en empresas filiales, afiliadas y sucursales	-	-	-	-	-
Ingresos por oficina principal y sucursales	-	-	-	-	-
Otros ingresos financieros	1,885,628	1,885,468	160	99.99	0.01
GASTOS FINANCIEROS	63,443,657	46,098,653	17,345,004	72.66	27.34
Gastos por captaciones del público	62,034,877	44,887,289	17,147,588	72.36	27.64
Gastos por obligaciones con el BCV	-	-	-	-	-
Gastos por captaciones y obligaciones con el BANAP	35,642	-	35,642	-	100.00
Gastos por otros financiamientos obtenidos	23,812	10,703	13,109	44.95	55.05
Gastos por otras obligaciones por intermediación financiera	1,184,030	1,035,583	148,447	87.46	12.54
Gastos por obligaciones subordinadas	-	-	-	-	-
Gastos por obligaciones convertibles en capital	-	-	-	-	-
Gastos por oficina principal y sucursales	-	-	-	-	-
Otros gastos financieros	165,296	165,078	218	99.87	0.13
MARGEN FINANCIERO BRUTO	474,222,893	312,517,871	161,705,022	65.90	34.10
Ingresos por recuperaciones de activos financieros	5,157,709	1,879,867	3,277,842	36.45	63.55
Gastos por incobrabilidad y desvalorización de activos financieros	77,539,053	48,692,961	28,846,092	62.80	37.20
Gastos por incobrabilidad de créditos y otras cuentas por cobrar	77,539,052	48,692,960	28,846,092	62.80	37.20
Gastos de provisión de disponibilidades	1	1	-	100.00	-
MARGEN FINANCIERO NETO	401,841,549	265,704,777	136,136,772	66.12	33.88
Otros ingresos operativos (1)	190,740,824	101,682,102	89,058,722	53.31	46.69
Otros gastos operativos (2)	55,388,101	43,827,878	11,560,223	79.13	20.87
MARGEN DE INTERMEDIACIÓN FINANCIERA	537,194,272	323,559,001	213,635,271	60.23	39.77
GASTOS DE TRANSFORMACIÓN	261,858,829	197,557,236	64,301,593	75.44	24.56
Gastos de personal	93,767,792	66,715,094	27,052,698	71.15	28.85
Gastos generales y administrativos (3)	140,500,041	104,239,979	36,260,062	74.19	25.81
Aportes al Fondo de Garantía de Depósitos y Protección Bancaria	23,915,994	23,915,994	-	100.00	-
Aportes a la Superintendencia de Bancos y Otras Instituciones Financieras	3,675,002	2,686,169	988,833	73.09	26.91
MARGEN OPERATIVO BRUTO	275,335,443	126,001,765	149,333,678	45.76	54.24
Ingresos por bienes realizables	96,846	96,815	31	99.97	0.03
Ingresos por programas especiales	-	-	-	-	-
Ingresos operativos varios	2,647,332	2,390,540	256,792	90.30	9.70
Gastos por bienes realizables	28,271	28,271	-	100.00	-
Gastos por depreciación, amortización y desvalorización de bienes diversos	-	-	-	-	-
Gastos operativos varios	16,556,399	12,120,402	4,435,997	73.21	26.79
MARGEN OPERATIVO NETO	261,494,951	116,340,447	145,154,504	44.49	55.51
Ingresos extraordinarios	478,656	478,656	-	100.00	-
Gastos Extraordinarios	7,432,535	1,043,835	6,388,700	14.04	85.96
RESULTADO BRUTO ANTES DE IMPUESTOS	254,541,072	115,775,268	138,765,804	45.48	54.52
Impuesto sobre la renta	88,729,519	35,697,956	53,031,563	40.23	59.77
RESULTADO NETO	165,811,553	80,077,312	85,734,241	48.29	51.71
APLICACIÓN DEL RESULTADO NETO	165,811,553	80,077,312	85,734,241	48.29	51.71
Reserva legal	1,443,235	1,443,235	-	100.00	-
Utilidades estatutarias	1,002,890	1,002,890	-	100.00	-
Junta directiva	1,002,890	1,002,890	-	100.00	-
Funcionarios y empleados	-	-	-	-	-
Otras reservas de capital	4,302,877	8,447	4,294,430	0.20	99.80
Aporte LOSEP	9,720,584	8,307,025	1,413,559	85.46	14.54
Resultados acumulados	149,341,967	69,315,715	80,026,252	46.41	53.59

FUENTE: ESTADO DE RESULTADOS DE PUBLICACIÓN

GERENCIA GENERAL DE REGULACIÓN - GERENCIA DE INVESTIGACIÓN Y DESARROLLO ESTADÍSTICO

(1) Incluye: Ingresos por Comisiones por Servicios, Ingresos por Diferencias de Cambio y Operaciones con Derivados, Ingresos por Inversiones en Empresas Filiales y Afiliadas, Ingresos por Inversiones en Sucursales y Ganancia en Inversiones en Títulos Valores.

(2) Incluye: Gastos por Comisiones por Servicios, Gastos por Diferencias de Cambio y Operaciones con Derivados, Gastos por Inversiones en Empresas Filiales y Afiliadas, Gastos por Inversiones en Sucursales y Pérdida en Inversiones en Títulos Valores.

(3) Gastos generales y administrativos excepto (Gastos de personal, Aportes a FOGADE y Aportes a SUDEBAN)

NOTA 1: Sólo incluye los Bancos con Sucursales en el Exterior

BU: BANCA UNIVERSAL

BC: BANCA COMERCIAL

TB: TOTAL BANCA UNIVERSAL Y COMERCIAL

CUADRO N° II - 6
BANCA UNIVERSAL Y BANCA COMERCIAL
CONSOLIDADO CON SUCURSALES EN EL EXTERIOR
INDICADORES POR BANCA UNIVERSAL, BANCA COMERCIAL
Y TOTAL BANCA UNIVERSAL Y COMERCIAL, SEGÚN CATEGORÍA
30-06-17
(PORCENTAJES)

C A T E G O R Í A	I N D I C A D O R E S		
	T O T A L	BANCA PRIVADA	BANCA PÚBLICA
EVALUACION DEL PATRIMONIO			
Índice de Adecuación de Patrimonio Contable (Min. 9%) 1_/_	14.16	13.36	15.36
Coefficiente de Adecuación de Capital (Min. 12%) 2_/_	16.02	14.88	17.77
Otros Activos / [Patrimonio + Gestión Operativa]	20.50	25.83	13.76
Activo Improductivo / [Patrimonio + Gestión Operativa]	709.18	706.59	712.46
CALIDAD DE ACTIVOS			
Provisión para Cartera de Créditos / Cartera de Créditos Bruta	2.61	2.59	2.64
Provisión para Cartera de Créditos / Cartera Inmovilizada Bruta	1,752.64	1,785.31	1,707.69
Cartera Inmovilizada Bruta / Cartera de Créditos Bruta	0.15	0.14	0.15
Activo Improductivo / Activo Total	46.80	45.47	48.59
INDICADORES DE GESTIÓN ADMINISTRATIVA 3_/_			
Activo Productivo / Pasivo con Costo 4_/_	163.39	146.01	196.66
Brecha Estructural / Activo Total 4_/_	20.64	17.18	25.27
Gastos de Personal / Captaciones del Público Promedio	2.48	2.98	1.76
Gastos Operativos / Captaciones del Público Promedio	3.72	4.66	2.35
[Gtos. de Personal + Gtos. Operativos] / Activo Productivo Promedio	10.07	12.96	6.29
Otros Ingresos Operativos / Activo Promedio	4.56	4.22	5.04
[Gtos. de Personal + Gtos. Operativos] / Ingresos Financieros	43.57	47.67	35.36
RENTABILIDAD 3_/_			
Ingreso por Cartera de Créditos / Cartera de Créditos Promedio	26.01	30.16	20.34
Ingreso por Inversiones en Títulos Valores / Inversiones en Títulos Valores Promedio	6.90	6.38	7.45
Gastos Financieros / Captaciones Promedio con Costos	4.73	5.22	3.77
Margen Financiero Bruto / Activo Promedio	11.19	12.66	9.13
Ingresos Extraordinarios / Activo Promedio	-	-	-
Resultado Neto / Activo Promedio	3.91	3.25	4.84
Resultado Neto / Patrimonio Promedio	74.29	62.07	91.05
LIQUIDEZ			
Disponibilidades / Captaciones del Público	47.91	45.74	50.87
[Disponibilidades + Inv.Tít.Val.para Negociar y Disp.para la Venta] / Captaciones del Público	50.21	47.59	53.78
Cartera de Créditos Neta / Captaciones del Público	52.62	54.22	50.44
Cartera de Créditos Neta / [Captaciones del Público + Inversiones Cedidas]	52.62	54.22	50.44
[Capt. Oficiales + Inv. Cedidas Oficiales] / [Captaciones del Público + Inversiones Cedidas]	17.98	2.70	38.86
Activos a Corto Plazo / Pasivos a Corto Plazo	48.27	44.36	53.94

FUENTE: BALANCE GENERAL DE PUBLICACIÓN

GERENCIA GENERAL DE REGULACIÓN - GERENCIA DE INVESTIGACIÓN Y DESARROLLO ESTADÍSTICO

NOTA 1: Sólo incluye los Bancos con Sucursales en el Exterior

1_/_ [Patrimonio + Gestión Operativa] / Activo Total

2_/_ Patrimonio Computable / Activos y Operaciones Contingentes Ponderadas en Base a Riesgo

3_/_ Anualizados, calculados en base a saldos promedio.

4_/_ No es anualizado.

CUADRO N° 11 - 7
BANCA UNIVERSAL Y BANCA COMERCIAL
CONSOLIDADO CON SUCURSALES EN EL EXTERIOR
BANCO PROVINCIAL, S.A. BANCO UNIVERSAL
EVOLUCIÓN MENSUAL DEL BALANCE GENERAL DE PUBLICACIÓN, ESTADO DE RESULTADOS DE PUBLICACIÓN
E INDICADORES FINANCIEROS CONSOLIDADOS CON SUCURSALES DEL EXTERIOR, SEGÚN RUBRO
junio - diciembre / 2016 - junio / 2017

R U B R O	2 0 1 6		2 0 1 7			Universal y Comercial	SECTOR BANCARIO	
	junio	diciembre	abril	mayo	junio		Consolidado	Sin Consolidar
	BALANCE GENERAL DE PUBLICACIÓN (Miles de Bolívares)							
ACTIVO								
DISPONIBILIDADES	194,657,860	706,424,707	1,060,326,143	1,235,563,222	1,366,598,720	5,287,251,416	11,232,351,986	11,231,671,970
INVERSIONES EN TÍTULOS VALORES	89,645,737	148,709,911	140,920,913	140,995,773	139,129,577	640,098,552	1,411,838,117	1,408,683,071
CARTERA DE CRÉDITOS	452,201,272	690,974,247	957,139,273	1,158,302,689	1,428,590,372	5,806,993,959	12,809,503,040	12,809,484,650
INTERESES Y COMISIONES POR COBRAR	6,131,257	7,790,987	9,991,081	11,028,451	12,731,835	52,013,811	156,540,791	156,411,281
INVERSIONES EN EMPRESAS FILIALES, AFILIADAS Y SUCURSALES	4,733,890	4,978,362	4,981,746	5,156,959	5,148,250	12,105,248	19,784,657	22,475,085
BIENES REALIZABLES	-	738	45,861	43,674	41,490	136,207	948,019	881,935
BIENES DE USO	12,907,948	24,399,107	28,613,560	116,697,370	119,660,057	440,369,054	926,336,122	926,333,947
OTROS ACTIVOS	26,090,784	35,493,599	56,099,571	44,812,492	48,312,417	167,875,249	504,304,408	505,203,178
TOTAL DEL ACTIVO	786,368,748	1,618,771,658	2,258,118,148	2,712,600,630	3,120,212,718	12,406,843,496	27,061,607,140	27,061,145,117
PASIVO								
CAPTACIONES DEL PÚBLICO	677,195,729	1,458,682,869	2,076,048,529	2,419,705,212	2,782,890,558	11,035,318,726	23,664,126,358	23,662,889,717
OBLIGACIONES CON EL BCV	-	-	-	-	-	-	-	-
CAPTACIONES Y OBLIGACIONES CON EL BANAP	10,781	4,952	21,460	25,062	29,030	7,717,851	35,042,985	35,042,985
OTROS FINANCIAMIENTOS OBTENIDOS	3,013,436	3,635,374	2,780,462	1,073,342	4,688,672	22,577,902	431,225,116	431,225,878
OTRAS OBLIGACIONES POR INTERMEDIACIÓN FINANCIERA	-	-	-	-	-	71,203	217,718	217,718
INTERESES Y COMISIONES POR PAGAR	152,948	89,888	22,887	28,064	22,704	3,731,638	12,042,559	12,042,464
ACUMULACIONES Y OTROS PASIVOS	50,295,235	79,527,506	81,789,169	98,649,668	130,700,797	518,595,595	1,075,081,495	1,075,855,446
OBLIGACIONES SUBORDINADAS	-	-	-	-	-	-	-	-
OBLIGACIONES CONVERTIBLES EN CAPITAL	-	-	-	-	-	-	-	-
TOTAL DEL PASIVO	730,668,129	1,541,940,589	2,160,662,507	2,519,481,348	2,918,331,761	11,588,012,915	25,217,736,231	25,217,274,208
GESTIÓN OPERATIVA	-	-	20,723,176	29,031,747	-	-	-	-
TOTAL DE PATRIMONIO	55,700,619	76,831,069	76,732,465	164,087,535	201,880,957	818,830,581	1,843,870,909	1,843,870,909
TOTAL DEL PASIVO + PATRIMONIO + GESTIÓN OPERATIVA	786,368,748	1,618,771,658	2,258,118,148	2,712,600,630	3,120,212,718	12,406,843,496	27,061,607,140	27,061,145,117
CUENTAS DE ORDEN								
CUENTAS CONTINGENTES DEUDORAS	67,606,422	76,959,205	145,818,335	195,186,980	230,558,053	594,763,672	2,102,430,513	2,102,193,879
ACTIVOS DE LOS FIDEICOMISOS	55,933,166	77,408,276	103,720,129	120,446,796	131,657,357	606,259,332	1,042,217,013	1,042,217,013
OTROS ENCARGOS DE CONFIANZA	-	-	-	-	-	6,730	2,973,803	2,973,803
CUENTAS DEUDORAS POR OTROS ENCARGOS DE CONFIANZA (Fondo Mutual Habitacional)	938,187	957,349	967,314	969,509	971,563	36,731,950	127,279,069	127,279,069
OTRAS CUENTAS DEUDORAS DEL FONDO MUTUAL HABITACIONAL	8,129	7,365	6,662	6,463	6,299	36,663	215,606	215,606
OTRAS CUENTAS DE ORDEN DEUDORAS	1,177,773,928	960,179,118	2,858,456,262	3,682,618,134	4,690,548,925	12,969,771,777	39,098,321,230	39,098,149,195
OTRAS CUENTAS DE REGISTRO DEUDORAS	-	-	-	-	-	3,679	178,476	178,476
ESTADO DE RESULTADOS DE PUBLICACIÓN (Miles de Bolívares)								
INGRESOS FINANCIEROS	51,738,362	87,991,116	82,504,353	111,983,930	147,739,011	537,666,550	1,184,536,442	1,184,343,118
GASTOS FINANCIEROS	8,803,910	11,731,739	8,776,906	11,581,781	14,647,814	63,443,657	147,356,930	147,356,255
MARGEN FINANCIERO BRUTO	42,934,452	76,259,377	73,727,447	100,402,149	133,091,197	474,222,893	1,037,179,512	1,036,986,863
Ingresos por recuperaciones de activos financieros	425,342	567,360	659,577	866,419	1,113,322	5,157,709	9,626,730	9,626,730
Gastos por incoobrabilidad y desvalorización de activos financieros	5,617,691	9,134,359	9,328,510	15,273,010	22,553,263	77,539,053	170,412,111	170,412,059
MARGEN FINANCIERO NETO	37,742,103	67,692,378	65,058,514	85,995,558	111,651,256	401,841,549	876,394,131	876,201,534
Otros ingresos operativos (1)	10,508,696	23,703,253	25,334,158	35,437,644	48,018,730	190,740,824	431,634,711	431,743,711
Otros gastos operativos (2)	4,440,762	10,486,408	12,988,934	17,143,382	22,514,312	55,388,101	101,382,908	101,314,693
MARGEN DE INTERMEDIACIÓN FINANCIERA	43,807,037	80,909,223	77,403,738	104,289,820	137,155,674	537,194,272	1,206,645,934	1,206,630,552
GASTOS DE TRANSFORMACIÓN	21,688,373	38,675,081	44,883,150	58,535,464	76,597,361	261,858,829	647,572,990	647,563,540
Gastos de personal	7,485,344	11,332,990	14,426,492	18,220,137	22,770,907	93,767,792	257,786,829	257,781,465
Gastos generales y administrativos (3)	10,222,176	21,831,334	22,652,383	30,559,983	42,120,041	140,500,041	324,899,845	324,895,759
Aportes al Fondo de Garantía de Depósitos y Protección Bancaria	3,537,750	4,908,251	7,015,301	8,769,126	10,522,952	23,915,994	56,732,697	56,732,697
Aportes a la Superintendencia de Bancos y Otras Instituciones Financieras	443,103	602,506	788,974	986,218	1,183,461	3,675,002	8,153,619	8,153,619
MARGEN OPERATIVO BRUTO	22,118,664	42,234,142	32,520,588	45,754,356	60,558,313	275,335,443	559,072,944	559,067,012
Ingresos por bienes realizables	327,340	79,785	59,372	59,561	59,751	96,846	2,062,003	2,060,865
Ingresos por programas especiales	-	-	-	-	-	-	296	296
Ingresos operativos varios	26,488	117,777	120,798	152,231	193,510	2,647,332	9,520,853	9,520,800
Gastos por bienes realizables	2,149	2,288	11,022	14,447	17,112	28,271	322,638	322,638
Gastos por depreciación, amortización y desvalorización de bienes diversos	-	-	-	-	-	-	-	-
Gastos operativos varios	3,549,743	5,280,671	4,428,949	5,553,431	7,013,923	16,556,399	61,269,102	61,268,588
MARGEN OPERATIVO NETO	18,920,600	37,148,745	28,260,787	40,398,270	53,780,539	261,494,951	509,064,356	509,057,747
Ingresos extraordinarios	-	82,855	-	-	-	478,656	2,200,297	2,200,297
Gastos Extraordinarios	256,309	386,736	375,803	455,027	577,067	7,432,535	8,836,747	8,836,747
RESULTADO BRUTO ANTES DE IMPUESTOS	18,664,291	36,794,864	27,884,984	39,943,243	53,203,472	254,541,072	502,427,906	502,421,297
Impuesto sobre la renta	6,763,504	13,940,793	7,161,808	10,911,496	15,275,326	88,729,519	142,411,694	142,405,085
RESULTADO NETO	11,900,787	22,854,071	20,723,176	29,031,747	37,928,146	165,811,553	360,016,212	360,016,212
INDICADORES FINANCIEROS (Porcentajes)								
EVALUACIÓN DEL PATRIMONIO								
Índice de Adecuación de Patrimonio Contable (Min. 9%) (4)	12.10	11.55	10.78	15.90	14.02	14.16	14.20	14.20
Coefficiente de Adecuación de Capital (Min. 12%) (5)	13.86	12.58	12.07	17.69	15.38	16.02	16.17	16.17
Otros Activos / [Patrimonio + Gestión Operativa]	46.84	46.20	57.56	23.20	23.93	20.50	27.35	27.40
Activo Improductivo / [Patrimonio + Gestión Operativa]	414.02	987.95	1,161.96	714.76	749.29	709.18	676.89	677.07
CALIDAD DE ACTIVOS								
Provisión para Cartera de Créditos / Cartera de Créditos Bruta	2.96	2.89	2.82	2.79	2.73	2.61	2.43	2.43
Provisión para Cartera de Créditos / Cartera Inmovilizada Bruta	1,128.24	934.39	1,408.60	1,650.42	2,002.89	1,752.64	1,452.19	1,456.71
Cartera Inmovilizada Bruta / Cartera de Créditos Bruta	0.26	0.31	0.20	0.17	0.14	0.15	0.17	0.17
Activo Improductivo / Activo Total	29.33	46.89	50.15	50.89	48.48	46.80	46.12	46.13
GESTIÓN ADMINISTRATIVA (6)								
Activo Productivo / Pasivo con Costo (7)	154.86	114.18	106.23	109.20	119.46	163.39	158.26	158.24
Brecha Estructural / Activo Total (7)	25.04	6.59	2.92	4.14	8.39	20.64	19.84	19.82
Gastos de Personal / Captaciones del Público Promediac	2.57	2.41	2.48	2.35	2.29	2.48	3.24	3.24
Gastos Operativos / Captaciones del Público Promediac	3.50	4.10	3.89	3.95	4.23	3.72	4.08	4.08
[Gtos. de Personal + Gtos. Operativos] / Activo Productivo Promediac	7.77	8.73	11.60	11.47	11.75	10.07	11.57	11.57
Otros Ingresos Operativos / Activo Promedio	3.23	3.90	3.99	4.18	4.38	4.56	4.87	4.87
[Gtos. de Personal + Gtos. Operativos] / Ingresos Financieros	34.23	36.41	44.94	43.56	43.92	43.57	49.19	49.20
RENTABILIDAD (6)								
Ingreso por Cartera de Créditos / Cartera de Créditos Promedio	27.53	28.56	30.12	30.45	30.64	26.01	26.46	26.46
Ingreso por Inversiones en Títulos Valores / Inversiones en Títulos Valores Promediac	7.35	6.95	6.11	6.16	6.16	6.90	7.63	7.62
Gastos Financieros / Captaciones Promedio con Costos	6.51	5.63	3.20	3.15	3.11	4.73	4.90	4.73
Margen Financiero Bruto / Activo Promedio	12.77	13.36	11.54	11.76	12.09	11.19	11.40	11.40
Ingresos Extraordinarios / Activo Promedio	-	-	-	-	-	-	-	-
Resultado Neto / Activo Promedio	3.54	3.90	3.24	3.40	3.44	3.91	3.96	3.96
Resultado Neto / Patrimonio Promedio	52.19	66.99	80.97	76.29	70.81	74.29	74.60	74.60
LIQUIDEZ								
Disponibilidades / Captaciones del Público	28.74	48.43	51.07	51.06	49.11	47.91	47.47	47.47
[Disponibilidades + Inv.Tit.Val.para Negociar y Disp.para la Venta] / Captaciones del Público	31.55	52.24	53.68	53.30	51.05	50.21	49.72	49.72
Cartera de Créditos Neta / Captaciones del Público	66.78	47.37	46.10	47.87	51.33	52.62	54.13	54.13
Cartera de Créditos Neta / [Captaciones del Público + Inversiones Cedidas]	66.78	47.37	46.10	47.87	51.33	52.62	54.13	54.13
[Capt. Oficiales + Inv. Cedidas Oficiales] / [Captaciones del Público + Inversiones Cedidas]	2.31	2.42	3.46	2.79	2.61	17.98	14.83	14.83
Activos a Corto Plazo / Pasivos a Corto Plazo	27.52	48.05	50.17	50.24	47.85	48.27	47.21	47.21

FUENTE: BALANCE GENERAL DE PUBLICACIÓN
GERENCIA GENERAL DE REGULACIÓN - GERENCIA DE INVESTIGACIÓN Y DESARROLLO ESTADÍSTICO
(1) Incluye: Ingresos por Comisiones por Servicios, Ingresos por Diferencias de Cambio y Operaciones con Derivados, Ingresos por Inversiones en Empresas Filiales y Afiliadas, Ingresos por Inversiones en Sucursales y Ganancia en Inversiones en Títulos Valores.
(2) Incluye: Gastos por Comisiones por Servicios, Gastos por Diferencias de Cambio y Operaciones con Derivados, Gastos por Inversiones en Empresas Filiales y Afiliadas, Gastos por Inversiones en Sucursales y Pérdida en Inversiones en Títulos Valores.
(3) Gastos generales y administrativos excepto Gastos de personal, Aportes a FOGADE y Aportes a SUDEBAN
(4) [Patrimonio + Gestión Operativa] / Activo Total
(5) Patrimonio Computable / Activos y Operaciones Contingentes Ponderadas en Base a Riesgo
(6) Anualizados, calculados en base a Saldos Promedios
(7) No es anualizado.

CUADRO N° 11 - B
BANCA UNIVERSAL Y BANCA COMERCIAL
CONSOLIDADO CON SUCURSALES EN EL EXTERIOR
BANCO MERCANTIL, C.A. BANCO UNIVERSAL
EVOLUCIÓN MENSUAL DEL BALANCE GENERAL DE PUBLICACIÓN, ESTADO DE RESULTADOS DE PUBLICACIÓN
E INDICADORES FINANCIEROS CONSOLIDADOS CON SUCURSALES DEL EXTERIOR, SEGÚN RUBRO
junio - diciembre / 2016 - junio / 2017

R U B R O	2 0 1 6		2 0 1 7		junio	Universal y Comercial	SECTOR BANCARIO	
	junio	diciembre	abril	mayo			Consolidado	Sin Consolidar
BALANCE GENERAL DE PUBLICACIÓN (Miles de Bolívares)								
ACTIVO								
DISPONIBILIDADES	197,035,188	568,394,325	748,493,702	899,554,551	1,055,589,598	5,287,251,416	11,232,351,986	11,231,671,970
INVERSIONES EN TÍTULOS VALORES	80,656,798	131,670,733	133,228,899	133,396,589	132,658,269	640,098,552	1,411,838,117	1,408,683,071
CARTERA DE CRÉDITOS	389,921,947	595,301,690	779,437,019	953,468,247	1,243,159,097	5,806,993,959	12,809,503,040	12,809,484,650
INTERESES Y COMISIONES POR COBRAR	4,845,154	6,471,397	7,797,646	8,791,511	10,078,243	52,013,811	156,540,791	156,411,281
INVERSIONES EN EMPRESAS FILIALES, AFILIADAS Y SUCURSALES	4,185,498	4,329,863	4,283,948	4,250,448	4,310,561	12,105,248	19,784,657	22,475,085
BIENES REALIZABLES	413	38,713	32,306	30,470	28,633	136,207	948,019	881,935
BIENES DE USO	3,890,394	5,186,782	67,923,923	68,775,247	68,690,399	440,369,054	926,336,122	926,333,947
OTROS ACTIVOS	17,278,287	23,247,899	31,205,758	36,135,405	45,760,530	167,875,249	504,304,408	505,203,178
TOTAL DEL ACTIVO	697,813,679	1,334,641,402	1,772,403,201	2,104,402,468	2,560,275,330	12,406,843,496	27,061,607,140	27,061,145,117
PASIVO								
CAPTACIONES DEL PÚBLICO	631,330,108	1,226,342,085	1,574,820,100	1,892,163,023	2,317,182,661	11,035,318,726	23,664,126,358	23,662,889,717
OBLIGACIONES CON EL BCV	-	-	-	-	-	-	-	-
CAPTACIONES Y OBLIGACIONES CON EL BANAP	796	186	1,930	13,384	9,684	7,717,851	35,042,985	35,042,985
OTROS FINANCIAMIENTOS OBTENIDOS	205,277	205,848	363,831	446,167	247,576	22,577,902	431,225,116	431,225,878
OTRAS OBLIGACIONES POR INTERMEDIACIÓN FINANCIERA	1,433	3,531	5,186	37,980	71,203	71,203	217,718	217,718
INTERESES Y COMISIONES POR PAGAR	132,669	27,433	6,792	7,896	6,733	3,731,638	12,042,559	12,042,464
ACUMULACIONES Y OTROS PASIVOS	20,263,430	46,713,017	58,995,534	68,484,935	92,190,365	518,595,595	1,075,081,495	1,075,855,446
OBLIGACIONES SUBORDINADAS	-	-	-	-	-	-	-	-
OBLIGACIONES CONVERTIBLES EN CAPITAL	-	-	-	-	-	-	-	-
TOTAL DEL PASIVO	651,933,713	1,273,292,100	1,634,193,373	1,961,153,385	2,409,708,222	11,588,012,915	25,217,736,231	25,217,274,208
GESTIÓN OPERATIVA	-	-	7,834,192	12,891,639	-	-	-	-
TOTAL DE PATRIMONIO	45,879,966	61,349,302	130,375,636	130,357,444	150,567,108	818,830,581	1,843,870,909	1,843,870,909
TOTAL DEL PASIVO + PATRIMONIO + GESTIÓN OPERATIVA	697,813,679	1,334,641,402	1,772,403,201	2,104,402,468	2,560,275,330	12,406,843,496	27,061,607,140	27,061,145,117
CUENTAS DE ORDEN								
CUENTAS CONTINGENTES DEUDORAS	-	-	-	-	-	-	-	-
ACTIVOS DE LOS FIDEICOMISOS	3,130,565	3,105,533	16,512,505	26,347,419	39,081,211	594,763,672	2,102,430,513	2,102,193,879
OTROS ENCARGOS DE CONFIANZA	33,850,441	46,105,061	60,166,949	65,132,894	70,398,309	606,259,332	1,042,217,013	1,042,217,013
OTROS ENCARGOS DE CONFIANZA (Fondo Mutual Habitacional)	7,352	7,052	6,837	6,808	6,730	6,730	2,973,803	2,973,803
CUENTAS DEUDORAS POR OTROS ENCARGOS DE CONFIANZA	-	-	-	-	-	36,731,950	127,279,069	127,279,069
OTRAS CUENTAS DEUDORAS DEL FONDO MUTUAL HABITACIONAL	-	-	-	-	-	36,663	215,606	215,606
OTRAS CUENTAS DE ORDEN DEUDORAS	968,084,062	1,390,803,091	1,804,200,035	2,125,584,992	2,675,851,499	12,969,771,777	39,098,321,230	39,098,149,195
OTRAS CUENTAS DE REGISTRO DEUDORAS	7,279	3,680	3,679	3,679	3,679	3,679	178,476	178,476
ESTADO DE RESULTADOS DE PUBLICACIÓN (Miles de Bolívares)								
INGRESOS FINANCIEROS	45,103,401	67,851,751	60,905,624	85,296,137	122,511,923	537,666,550	1,184,536,442	1,184,343,118
GASTOS FINANCIEROS	12,653,435	15,119,337	12,403,510	16,195,493	21,196,626	63,443,657	147,356,930	147,356,255
MARGEN FINANCIERO BRUTO	32,449,966	52,732,414	48,502,114	69,100,644	101,315,297	474,222,893	1,037,179,512	1,036,986,863
Ingresos por recuperaciones de activos financieros	258,114	564,091	428,536	558,526	704,742	5,157,709	9,626,730	9,626,730
Gastos por incoobrabilidad y desvalorización de activos financieros	3,727,902	8,855,562	6,206,075	11,032,043	18,163,752	77,539,053	170,412,111	170,412,059
MARGEN FINANCIERO NETO	28,980,178	44,440,943	42,724,575	58,627,127	83,856,287	401,841,549	876,394,131	876,201,534
Otros ingresos operativos (1)	9,917,482	20,986,464	20,576,910	28,705,673	38,586,836	190,740,824	431,634,711	431,743,711
Otros gastos operativos (2)	4,496,519	7,783,132	11,096,631	14,544,865	18,524,333	55,388,101	101,382,908	101,314,693
MARGEN DE INTERMEDIACIÓN FINANCIERA	34,401,141	57,644,275	52,204,854	72,787,935	103,918,790	537,194,272	1,206,645,934	1,206,630,552
GASTOS DE TRANSFORMACIÓN	22,894,768	39,005,013	42,438,818	55,274,168	72,709,065	261,858,829	647,572,990	647,563,540
Gastos de personal	7,904,401	12,530,858	15,044,314	19,378,973	24,075,687	93,767,792	257,786,829	257,781,465
Gastos generales y administrativos (3)	10,930,138	21,361,347	20,813,602	27,669,068	38,762,025	140,500,041	324,899,845	324,895,759
Aportes al Fondo de Garantía de Depósitos y Protección Bancaria	3,633,096	4,565,904	5,928,417	7,410,521	8,892,625	23,915,994	56,732,697	56,732,697
Aportes a la Superintendencia de Bancos y Otras Instituciones Financieras	427,133	546,904	652,485	815,606	978,728	3,675,002	8,153,619	8,153,619
MARGEN OPERATIVO BRUTO	11,506,373	18,639,262	9,766,036	17,513,767	31,209,725	275,335,443	559,072,944	559,067,012
Ingresos por bienes realizables	590,273	482,109	35,538	35,789	35,926	96,846	2,062,003	2,060,865
Ingresos por programas especiales	-	-	-	-	-	-	296	296
Ingresos operativos varios	1,590,781	270,714	2,148,521	2,644,620	2,124,608	2,647,332	9,520,853	9,520,800
Gastos por bienes realizables	185	4,539	7,486	9,323	11,159	28,271	322,638	322,638
Gastos por depreciación, amortización y desvalorización de bienes diversos	-	-	-	-	-	-	-	-
Gastos operativos varios	2,332,369	2,448,682	1,716,131	2,539,034	3,664,043	16,556,399	61,269,102	61,268,588
MARGEN OPERATIVO NETO	11,354,873	16,938,864	10,226,478	17,645,819	29,695,057	261,494,951	509,064,356	509,057,747
Ingresos extraordinarios	-	-	-	-	-	478,656	2,200,297	2,200,297
Gastos Extraordinarios	120,497	245,990	137,422	144,397	366,944	7,432,535	8,836,747	8,836,747
RESULTADO BRUTO ANTES DE IMPUESTOS	11,234,376	16,692,874	10,089,056	17,501,422	29,328,113	254,541,072	502,427,906	502,421,297
Impuesto sobre la renta	3,138,221	6,186,604	2,254,864	4,609,783	9,159,040	88,729,519	142,411,694	142,405,085
RESULTADO NETO	8,096,155	10,506,270	7,834,192	12,891,639	20,169,073	165,811,553	360,016,212	360,016,212
INDICADORES FINANCIEROS (Porcentajes)								
EVALUACIÓN DEL PATRIMONIO								
Índice de Adecuación de Patrimonio Contable (Min. 9%) (4)	11.89	11.15	16.88	14.83	12.53	14.16	14.20	14.20
Coefficiente de Adecuación de Capital (Min. 12%) (5)	14.23	13.08	18.16	17.17	14.36	16.02	16.17	16.17
Otros Activos / [Patrimonio + Gestión Operativa]	37.66	37.89	22.58	25.23	30.39	20.50	27.35	27.40
Activo Improductivo / [Patrimonio + Gestión Operativa]	469.02	961.18	605.70	691.43	763.98	709.18	676.89	677.07
CALIDAD DE ACTIVOS								
Provisión para Cartera de Créditos / Cartera de Créditos Bruta	3.20	3.18	3.09	3.00	2.84	2.61	2.43	2.43
Provisión para Cartera de Créditos / Cartera Inmovilizada Bruta	1,066.45	959.38	928.18	1,039.79	1,346.23	1,752.64	1,452.19	1,456.71
Cartera Inmovilizada Bruta / Cartera de Créditos Bruta	0.30	0.33	0.33	0.29	0.21	0.15	0.17	0.17
Activo Improductivo / Activo Total	30.84	44.18	47.23	47.07	44.93	46.80	46.12	46.13
GESTIÓN ADMINISTRATIVA (6)								
Activo Productivo / Pasivo con Costo (7)	130.64	161.77	171.75	178.76	186.56	163.39	158.26	158.24
Brecha Estructural / Activo Total (7)	16.22	21.31	22.04	23.32	25.55	20.64	19.84	19.82
Gastos de Personal / Captaciones del Público Promedico	2.82	2.89	3.27	3.18	3.04	2.48	3.24	3.24
Gastos Operativos / Captaciones del Público Promedico	3.90	4.56	4.53	4.53	4.89	3.72	4.08	4.08
[Gtos. de Personal + Gtos. Operativos] / Activo Productivo Promedico	8.86	10.06	13.08	12.97	13.26	10.07	11.57	11.57
Otros Ingresos Operativos / Activo Promedio	3.90	4.34	4.52	4.68	4.67	4.56	4.87	4.87
[Gtos. de Personal + Gtos. Operativos] / Ingresos Financieros	41.76	46.68	58.87	55.16	51.29	43.57	49.19	49.20
RENTABILIDAD (6)								
Ingreso por Cartera de Créditos / Cartera de Créditos Promedio	24.94	25.32	25.74	27.07	27.58	26.01	26.46	26.46
Ingreso por Inversiones en Títulos Valores / Inversiones en Títulos Valores Promedico	7.25	7.07	6.28	6.36	6.39	6.90	7.63	7.62
Gastos Financieros / Captaciones Promedio con Costos	8.63	8.36	7.87	7.86	8.01	4.73	4.90	4.73
Margen Financiero Bruto / Activo Promedio	10.47	10.92	9.64	10.31	11.61	11.19	11.40	11.40
Ingresos Extraordinarios / Activo Promedio	-	-	-	-	-	-	-	-
Resultado Neto / Activo Promedio	2.61	2.39	1.56	1.92	2.31	3.91	3.96	3.96
Resultado Neto / Patrimonio Promedio	42.00	42.06	31.20	36.61	42.94	74.29	74.60	74.60
LIQUIDEZ								
Disponibilidades / Captaciones del Público	31.21	46.35	47.53	47.54	45.55	47.91	47.47	47.47
[Disponibilidades + Inv.Tit.Val.para Negociar y Disp.para la Venta] / Captaciones del Público	34.57	49.88	50.09	49.67	47.29	50.21	49.72	49.72
Cartera de Créditos Neta / Captaciones del Público	61.76	48.54	49.49	50.39	53.65	52.62	54.13	54.13
Cartera de Créditos Neta / [Captaciones del Público + Inversiones Cedidas]	61.76	48.54	49.49	50.39	53.65	52.62	54.13	54.13
[Capt. Oficiales + Inv. Cedidas Oficiales] / [Captaciones del Público + Inversiones Cedidas]	1.61	1.94	2.41	2.10	2.07	17.98	14.83	14.83
Activos a Corto Plazo / Pasivos a Corto Plazo	29.34	45.21	45.98	46.40	44.14	48.27	47.21	47.21

FUENTE: BALANCE GENERAL DE PUBLICACIÓN
GERENCIA GENERAL DE REGULACIÓN - GERENCIA DE INVESTIGACIÓN Y DESARROLLO ESTADÍSTICO
(1) Incluye: Ingresos por Comisiones por Servicios, Ingresos por Diferencias de Cambio y Operaciones con Derivados, Ingresos por Inversiones en Empresas Filiales y Afiliadas, Ingresos por Inversiones en Sucursales y Ganancia en Inversiones en Títulos Valores.

(2) Incluye: Gastos por Comisiones por Servicios, Gastos por Diferencias de Cambio y Operaciones con Derivados, Gastos por Inversiones en Empresas Filiales y Afiliadas, Gastos por Inversiones en Sucursales y Pérdida en Inversiones en Títulos Valores.

(3) Gastos generales y administrativos excepto Gastos de personal, Aportes a FOGADE y Aportes a SUDEBAN

(4) [Patrimonio + Gestión Operativa] / Activo Total

(5) Patrimonio Computable / Activos y Operaciones Contingentes Ponderadas en Base a Riesgo

(6) Anualizados, calculados en base a Saldos Promedios

(7) No es anualizado.

CUADRO N° 11 - 9
BANCA UNIVERSAL Y BANCA COMERCIAL
CONSOLIDADO CON SUCURSALES EN EL EXTERIOR
BANCO NACIONAL DE CRÉDITO, C.A. BANCO UNIVERSAL
EVOLUCIÓN MENSUAL DEL BALANCE GENERAL DE PUBLICACIÓN, ESTADO DE RESULTADOS DE PUBLICACIÓN
E INDICADORES FINANCIEROS CONSOLIDADOS CON SUCURSALES DEL EXTERIOR, SEGÚN RUBRO
junio - diciembre / 2016 - junio / 2017

R U B R O	2 0 1 6		2 0 1 7			Universal y Comercial	SECTOR BANCARIO	
	junio	diciembre	abril	mayo	junio		Consolidado	Sin Consolidar
BALANCE GENERAL DE PUBLICACIÓN (Miles de Bolívares)								
ACTIVO								
DISPONIBILIDADES	67,106,038	145,770,980	228,089,236	292,866,728	338,977,938	5,287,251,416	11,232,351,986	11,231,671,970
INVERSIONES EN TÍTULOS VALORES	17,464,348	37,076,572	36,497,533	36,791,600	37,050,916	640,098,552	1,411,838,117	1,408,683,071
CARTERA DE CRÉDITOS	116,433,589	248,867,868	368,974,232	417,030,830	519,118,999	5,806,993,959	12,809,503,040	12,809,484,650
INTERESES Y COMISIONES POR COBRAR	1,319,080	2,310,064	3,252,259	3,099,642	3,264,475	52,013,811	156,540,791	156,411,281
INVERSIONES EN EMPRESAS FILIALES, AFILIADAS Y SUCURSALES	-	-	-	-	-	12,105,248	19,784,657	22,475,085
BIENES REALIZABLES	-	-	66,084	66,084	66,084	136,207	948,019	881,935
BIENES DE USO	9,268,609	12,597,208	21,062,221	44,660,384	44,733,862	440,369,054	926,336,122	926,333,947
OTROS ACTIVOS	8,794,101	13,869,937	14,293,930	18,900,997	18,677,713	167,875,249	504,304,408	505,203,178
TOTAL DEL ACTIVO	220,385,765	460,492,629	672,235,495	813,416,265	961,889,987	12,406,843,496	27,061,607,140	27,061,145,117
PASIVO								
CAPTACIONES DEL PÚBLICO	197,789,648	422,348,001	603,283,326	722,682,689	857,874,691	11,035,318,726	23,664,126,358	23,662,889,717
OBLIGACIONES CON EL BCV	-	-	-	-	-	-	-	-
CAPTACIONES Y OBLIGACIONES CON EL BANAP	-	-	-	-	-	7,717,851	35,042,985	35,042,985
OTROS FINANCIAMIENTOS OBTENIDOS	124,888	83,417	86,762	95,041	67,616	22,577,902	431,225,116	431,225,878
OTRAS OBLIGACIONES POR INTERMEDIACIÓN FINANCIERA	-	-	-	-	-	71,203	217,718	217,718
INTERESES Y COMISIONES POR PAGAR	307,841	179,600	381,780	335,309	192,965	3,731,638	12,042,559	12,042,464
ACUMULACIONES Y OTROS PASIVOS	6,129,121	13,091,050	23,026,399	20,949,529	32,962,246	518,595,595	1,075,081,495	1,075,855,446
OBLIGACIONES SUBORDINADAS	-	-	-	-	-	-	-	-
OBLIGACIONES CONVERTIBLES EN CAPITAL	-	-	-	-	-	-	-	-
TOTAL DEL PASIVO	204,351,498	435,702,068	626,778,267	744,062,568	891,097,518	11,588,012,915	25,217,736,231	25,217,274,208
GESTIÓN OPERATIVA	-	-	9,462,254	11,252,340	-	-	-	-
TOTAL DE PATRIMONIO	16,034,267	24,790,561	35,994,974	58,101,357	70,792,469	818,830,581	1,843,870,909	1,843,870,909
TOTAL DEL PASIVO + PATRIMONIO + GESTIÓN OPERATIVA	220,385,765	460,492,629	672,235,495	813,416,265	961,889,987	12,406,843,496	27,061,607,140	27,061,145,117
CUENTAS DE ORDEN								
CUENTAS CONTINGENTES DEUDORAS	10,327,237	13,693,203	16,866,063	18,583,669	21,237,590	594,763,672	2,102,430,513	2,102,193,879
ACTIVOS DE LOS FIDEICOMISOS	5,020,694	8,152,253	10,971,527	11,838,147	12,462,932	606,259,332	1,042,217,013	1,042,217,013
OTROS ENCARGOS DE CONFIANZA	-	-	-	-	-	6,730	2,973,803	2,973,803
CUENTAS DEUDORAS POR OTROS ENCARGOS DE CONFIANZA (Fondo Mutual Habitacional)	2,175,397	3,395,569	4,573,137	4,984,313	5,439,350	36,731,950	127,279,069	127,279,069
OTRAS CUENTAS DEUDORAS DEL FONDO MUTUAL HABITACIONAL	-	-	-	-	-	36,663	215,606	215,606
OTRAS CUENTAS DE ORDEN DEUDORAS	315,933,149	567,918,967	974,472,962	1,042,820,647	1,396,086,491	12,969,771,777	39,098,321,230	39,098,149,195
OTRAS CUENTAS DE REGISTRO DEUDORAS	-	-	-	-	-	3,679	178,476	178,476
ESTADO DE RESULTADOS DE PUBLICACIÓN (Miles de Bolívares)								
INGRESOS FINANCIEROS	14,145,949	26,310,209	32,571,815	43,852,202	58,070,301	537,666,550	1,184,536,442	1,184,343,118
GASTOS FINANCIEROS	4,221,623	5,898,712	5,050,228	6,589,184	8,139,378	63,443,657	147,356,930	147,356,255
MARGEN FINANCIERO BRUTO	9,924,326	20,411,497	27,521,587	37,263,018	49,930,923	474,222,893	1,037,179,512	1,036,986,863
Ingresos por recuperaciones de activos financieros	52,129	32,473	45,087	50,610	61,195	5,157,709	9,626,730	9,626,730
Gastos por incobrabilidad y desvalorización de activos financieros	952,491	2,685,226	2,316,909	3,195,967	5,094,027	77,539,053	170,412,111	170,412,059
MARGEN FINANCIERO NETO	9,023,964	17,758,744	25,249,765	34,117,661	44,898,091	401,841,549	876,394,131	876,201,534
Otros ingresos operativos (1)	2,014,565	5,171,184	4,815,215	6,631,154	8,671,960	190,740,824	431,634,711	431,743,711
Otros gastos operativos (2)	469,211	1,264,215	1,165,261	1,595,742	2,172,199	55,388,101	101,382,908	101,314,693
MARGEN DE INTERMEDIACIÓN FINANCIERA	10,569,318	21,665,713	28,899,719	39,153,073	51,397,852	537,194,272	1,206,645,934	1,206,630,552
GASTOS DE TRANSFORMACIÓN	8,015,280	14,418,216	16,333,384	23,885,444	30,500,782	261,858,829	647,572,990	647,563,540
Gastos de personal	2,009,179	3,971,458	4,986,935	8,857,883	11,265,846	93,767,792	257,786,829	257,781,465
Gastos generales y administrativos (3)	4,873,703	8,982,280	9,169,078	12,305,847	15,968,880	140,500,041	324,899,845	324,895,759
Aportes al Fondo de Garantía de Depósitos y Protección Bancaria	1,007,055	1,292,132	1,946,654	2,433,318	2,919,981	23,915,994	56,732,697	56,732,697
Aportes a la Superintendencia de Bancos y Otras Instituciones Financieras	125,343	172,346	230,717	288,396	346,075	3,675,002	8,153,619	8,153,619
MARGEN OPERATIVO BRUTO	2,554,038	7,247,497	12,566,335	15,267,629	20,897,070	275,335,443	559,072,944	559,067,012
Ingresos por bienes realizables	27,804	-	119	628	1,138	96,846	2,062,003	2,060,865
Ingresos por programas especiales	-	-	-	-	-	-	296	296
Ingresos operativos varios	39,717	28,761	11,582	22,098	27,436	2,647,332	9,520,853	9,520,800
Gastos por bienes realizables	-	-	-	-	-	28,271	322,638	322,638
Gastos por depreciación, amortización y desvalorización de bienes diversos	-	-	-	-	-	-	-	-
Gastos operativos varios	276,599	331,046	607,395	729,188	885,742	16,556,399	61,269,102	61,268,588
MARGEN OPERATIVO NETO	2,344,960	6,945,212	11,970,641	14,561,167	20,039,902	261,494,951	509,064,356	509,057,747
Ingresos extraordinarios	-	-	-	-	-	478,656	2,200,297	2,200,297
Gastos Extraordinarios	13,253	4,669	8,371	8,808	19,753	7,432,535	8,836,747	8,836,747
RESULTADO BRUTO ANTES DE IMPUESTOS	2,331,707	6,940,543	11,962,270	14,552,359	20,020,149	254,541,072	502,427,906	502,421,297
Impuesto sobre la renta	733,681	2,014,297	2,500,016	3,300,019	7,649,590	88,729,519	142,411,694	142,405,085
RESULTADO NETO	1,598,026	4,926,246	9,462,254	11,252,340	12,370,559	165,811,553	360,016,212	360,016,212
INDICADORES FINANCIEROS (Porcentajes)								
EVALUACIÓN DEL PATRIMONIO								
Índice de Adecuación de Patrimonio Contable (Min. 9%) (4)	12.25	10.24	12.55	15.64	13.48	14.16	14.20	14.20
Coefficiente de Adecuación de Capital (Min. 12%) (5)	14.20	11.13	13.68	17.02	14.73	16.02	16.17	16.17
Otros Activos / [Patrimonio + Gestión Operativa]	54.85	55.95	31.44	27.25	26.38	20.50	27.35	27.40
Activo Improductivo / [Patrimonio + Gestión Operativa]	520.78	681.63	569.98	506.02	557.61	709.18	676.89	677.07
CALIDAD DE ACTIVOS								
Provisión para Cartera de Créditos / Cartera de Créditos Bruta	2.35	2.14	2.01	1.98	1.96	2.61	2.43	2.43
Provisión para Cartera de Créditos / Cartera Inmovilizada Bruta	3,897.70	2,932.65	3,423.22	4,407.51	3,189.03	1,752.64	1,452.19	1,456.71
Cartera Inmovilizada Bruta / Cartera de Créditos Bruta	0.06	0.07	0.06	0.05	0.06	0.15	0.17	0.17
Activo Improductivo / Activo Total	37.89	36.70	38.54	43.14	41.04	46.80	46.12	46.13
GESTIÓN ADMINISTRATIVA (6)								
Activo Productivo / Pasivo con Costo (7)	156.55	184.12	174.66	168.66	177.56	163.39	158.26	158.24
Brecha Estructural / Activo Total (7)	22.44	28.92	26.27	23.14	25.76	20.64	19.84	19.82
Gastos de Personal / Captaciones del Público Promediac	2.34	2.56	2.92	3.88	3.80	2.48	3.24	3.24
Gastos Operativos / Captaciones del Público Promediac	5.67	5.93	5.36	5.39	5.39	3.72	4.08	4.08
[Gtos. de Personal + Gtos. Operativos] / Activo Productivo Promediac	11.11	12.19	12.33	13.95	13.86	10.07	11.57	11.57
Otros Ingresos Operativos / Activo Promedio	2.16	2.82	2.56	2.63	2.65	4.56	4.87	4.87
[Gtos. de Personal + Gtos. Operativos] / Ingresos Financieros	48.66	49.03	43.46	48.26	46.90	43.57	49.19	49.20
RENTABILIDAD (6)								
Ingreso por Cartera de Créditos / Cartera de Créditos Promedio	25.72	28.17	31.61	32.05	32.56	26.01	26.46	26.46
Ingreso por Inversiones en Títulos Valores / Inversiones en Títulos Valores Promediac	9.60	8.69	7.05	7.07	7.05	6.90	7.62	7.62
Gastos Financieros / Captaciones Promedio con Costos	14.68	13.75	9.94	9.95	9.74	4.73	4.90	4.73
Margen Financiero Bruto / Activo Promedio	10.30	11.73	14.62	14.75	15.20	11.19	11.40	11.40
Ingresos Extraordinarios / Activo Promedio	-	-	-	-	-	-	-	-
Resultado Neto / Activo Promedio	1.66	2.52	5.03	4.45	3.77	3.91	3.96	3.96
Resultado Neto / Patrimonio Promedio	23.01	39.89	93.02	76.91	61.53	74.29	74.60	74.60
LIQUIDEZ								
Disponibilidades / Captaciones del Público	33.93	34.51	37.81	40.52	39.51	47.91	47.47	47.47
[Disponibilidades + Inv.Tit.Val.para Negociar y Disp.para la Venta] / Captaciones del Público	35.66	38.70	40.77	43.01	41.63	50.21	49.72	49.72
Cartera de Créditos Neta / Captaciones del Público	58.87	58.92	61.16	57.71	60.51	52.62	54.13	54.13
Cartera de Créditos Neta / [Captaciones del Público + Inversiones Cedidas]	58.87	58.92	61.16	57.71	60.51	52.62	54.13	54.13
[Capt. Oficiales + Inv. Cedidas Oficiales] / [Captaciones del Público + Inversiones Cedidas]	9.41	4.80	7.95	6.30	5.73	17.98	14.83	14.83
Activos a Corto Plazo / Pasivos a Corto Plazo	32.12	33.26	35.39	40.08	37.75	48.27	47.21	47.21

FUENTE: BALANCE GENERAL DE PUBLICACIÓN
GERENCIA GENERAL DE REGULACIÓN - GERENCIA DE INVESTIGACIÓN Y DESARROLLO ESTADÍSTICO
(1) Incluye: Ingresos por Comisiones por Servicios, Ingresos por Diferencias de Cambio y Operaciones con Derivados, Ingresos por Inversiones en Empresas Filiales y Afiliadas, Ingresos por Inversiones en Sucursales y Ganancia en Inversiones en Títulos Valores.
(2) Incluye: Gastos por Comisiones por Servicios, Gastos por Diferencias de Cambio y Operaciones con Derivados, Gastos por Inversiones en Empresas Filiales y Afiliadas, Gastos por Inversiones en Sucursales y Pérdida en Inversiones en Títulos Valores.
(3) Gastos generales y administrativos excepto Gastos de personal, Aportes a FOGADE y Aportes a SUDEBAN
(4) [Patrimonio + Gestión Operativa] / Activo Total
(5) Patrimonio Computable / Activos y Operaciones Contingentes Ponderadas en Base a Riesgo
(6) Anualizados, calculados en base a Saldos Promedios
(7) No es anualizado.

CUADRO N° II - 10
BANCA UNIVERSAL Y BANCA COMERCIAL
CONSOLIDADO CON SUCURSALES EN EL EXTERIOR
VENEZOLANO DE CRÉDITO, S.A. BANCO UNIVERSAL
EVOLUCIÓN MENSUAL DEL BALANCE GENERAL DE PUBLICACIÓN, ESTADO DE RESULTADOS DE PUBLICACIÓN
E INDICADORES FINANCIEROS CONSOLIDADOS CON SUCURSALES DEL EXTERIOR, SEGÚN RUBRO
junio - diciembre / 2016 - junio / 2017

R U B R O	2 0 1 6		2 0 1 7			Universal y Comercial	SECTOR BANCARIO O	
	junio	diciembre	abril	mayo	junio		Consolidado	Sin Consolidar
BALANCE GENERAL DE PUBLICACIÓN (Miles de Bolívares)								
ACTIVO								
DISPONIBILIDADES	38,271,412	100,665,421	133,332,457	136,478,321	152,932,720	5,287,251,416	11,232,351,986	11,231,671,970
INVERSIONES EN TÍTULOS VALORES	10,518,610	23,277,483	23,532,897	22,869,701	20,869,274	640,098,552	1,411,838,117	1,408,683,071
CARTERA DE CRÉDITOS	68,223,467	106,169,136	172,166,700	215,138,326	263,331,353	5,806,993,959	12,809,503,040	12,809,484,650
INTERESES Y COMISIONES POR COBRAR	655,629	1,081,196	1,638,517	1,631,099	2,010,501	52,013,811	156,540,791	156,411,281
INVERSIONES EN EMPRESAS FILIALES, AFILIADAS Y SUCURSALES	-	-	-	-	-	12,105,248	19,784,657	22,475,085
BIENES REALIZABLES	-	-	-	-	-	136,207	948,019	881,935
BIENES DE USO	2,882,449	3,159,899	3,289,317	17,182,932	17,265,871	440,369,054	926,336,122	926,333,947
OTROS ACTIVOS	1,242,450	3,276,748	3,649,945	3,759,872	5,364,115	167,875,249	504,304,408	505,203,178
TOTAL DEL ACTIVO	121,794,017	237,629,883	337,609,833	397,060,251	461,773,834	12,406,843,496	27,061,607,140	27,061,145,117
PASIVO								
CAPTACIONES DEL PÚBLICO	108,370,711	219,465,177	311,281,772	352,604,571	412,524,175	11,035,318,726	23,664,126,358	23,662,889,717
OBLIGACIONES CON EL BCV	-	-	-	-	-	-	-	-
CAPTACIONES Y OBLIGACIONES CON EL BANAP	-	-	-	-	-	7,717,851	35,042,985	35,042,985
OTROS FINANCIAMIENTOS OBTENIDOS	210,896	124,409	127,739	127,376	127,342	22,577,902	431,225,116	431,225,878
OTRAS OBLIGACIONES POR INTERMEDIACIÓN FINANCIERA	-	-	-	-	-	71,203	217,718	217,718
INTERESES Y COMISIONES POR PAGAR	148,098	62,726	21,869	31,525	79,890	3,731,638	12,042,559	12,042,464
ACUMULACIONES Y OTROS PASIVOS	4,470,341	6,097,008	9,092,611	11,702,501	15,090,332	518,595,595	1,075,081,495	1,075,855,446
OBLIGACIONES SUBORDINADAS	-	-	-	-	-	-	-	-
OBLIGACIONES CONVERTIBLES EN CAPITAL	-	-	-	-	-	-	-	-
TOTAL DEL PASIVO	113,200,046	225,749,320	320,523,991	364,465,973	427,821,739	11,588,012,915	25,217,736,231	25,217,274,208
GESTIÓN OPERATIVA	-	-	5,624,608	7,331,196	-	-	-	-
TOTAL DE PATRIMONIO	8,593,971	11,880,563	11,461,234	25,263,082	33,952,095	818,830,581	1,843,870,909	1,843,870,909
TOTAL DEL PASIVO + PATRIMONIO + GESTIÓN OPERATIVA	121,794,017	237,629,883	337,609,833	397,060,251	461,773,834	12,406,843,496	27,061,607,140	27,061,145,117
CUENTAS DE ORDEN								
CUENTAS CONTINGENTES DEUDORAS	1,139,634	1,364,888	3,305,940	3,077,612	2,303,015	594,763,672	2,102,430,513	2,102,193,879
ACTIVOS DE LOS FIDEICOMISOS	10,068,373	13,397,318	15,972,088	17,278,410	17,772,621	606,259,332	1,042,217,013	1,042,217,013
OTROS ENCARGOS DE CONFIANZA	-	-	-	-	-	6,730	2,973,803	2,973,803
CUENTAS DEUDORAS POR OTROS ENCARGOS DE CONFIANZA (Fondo Mutual Habitacional)	-	-	-	-	-	36,731,950	127,279,069	127,279,069
OTRAS CUENTAS DEUDORAS DEL FONDO MUTUAL HABITACIONAL	-	-	-	-	-	36,663	215,606	215,606
OTRAS CUENTAS DE ORDEN DEUDORAS	89,215,306	178,663,915	244,664,288	261,148,078	287,647,231	12,969,771,777	39,098,321,230	39,098,149,195
OTRAS CUENTAS DE REGISTRO DEUDORAS	-	-	-	-	-	3,679	178,476	178,476
ESTADO DE RESULTADOS DE PUBLICACIÓN (Miles de Bolívares)								
INGRESOS FINANCIEROS	8,476,365	12,877,133	15,752,765	22,626,196	30,295,289	537,666,550	1,184,536,442	1,184,343,118
GASTOS FINANCIEROS	1,994,096	2,429,286	1,268,275	1,642,775	2,114,835	63,443,657	147,356,930	147,356,255
MARGEN FINANCIERO BRUTO	6,482,269	10,447,847	14,484,490	20,983,421	28,180,454	474,222,893	1,037,179,512	1,036,986,863
Ingresos por recuperaciones de activos financieros	158	363	472	585	608	5,157,709	9,626,730	9,626,730
Gastos por incobrabilidad y desvalorización de activos financieros	438,249	738,540	1,199,966	1,978,824	2,881,919	77,539,053	170,412,111	170,412,059
MARGEN FINANCIERO NETO	6,044,178	9,709,670	13,284,996	19,005,182	25,299,143	401,841,549	876,394,131	876,201,534
Otros ingresos operativos (1)	2,497,835	3,978,254	4,273,291	5,442,782	6,404,576	190,740,824	431,634,711	431,743,711
Otros gastos operativos (2)	156,124	373,455	328,377	476,776	617,034	55,388,101	101,382,908	101,314,693
MARGEN DE INTERMEDIACIÓN FINANCIERA	8,385,889	13,314,469	17,229,910	23,971,188	31,086,685	537,194,272	1,206,645,934	1,206,630,552
GASTOS DE TRANSFORMACIÓN	4,755,343	7,912,173	9,997,708	14,247,892	17,750,028	261,858,829	647,572,990	647,563,540
Gastos de personal	2,275,188	3,748,620	4,780,302	7,107,735	8,602,654	93,767,792	257,786,829	257,781,465
Gastos generales y administrativos (3)	1,858,901	3,288,776	4,045,179	5,674,873	7,389,033	140,500,041	324,899,845	324,895,759
Aportes al Fondo de Garantía de Depósitos y Protección Bancaria	553,947	779,047	1,053,624	1,317,030	1,580,436	23,915,994	56,732,697	56,732,697
Aportes a la Superintendencia de Bancos y Otras Instituciones Financieras	67,307	95,730	118,603	148,254	177,905	3,675,002	8,153,619	8,153,619
MARGEN OPERATIVO BRUTO	3,630,546	5,402,296	7,232,202	9,723,296	13,336,657	275,335,443	559,072,944	559,067,012
Ingresos por bienes realizables	93	-	-	-	-	96,846	2,062,003	2,060,865
Ingresos por programas especiales	-	-	-	-	-	-	296	296
Ingresos operativos varios	34,949	100,854	14,931	34,469	44,986	2,647,332	9,520,853	9,520,800
Gastos por bienes realizables	-	-	-	-	-	28,271	322,638	322,638
Gastos por depreciación, amortización y desvalorización de bienes diversos	-	-	-	-	-	-	-	-
Gastos operativos varios	230,278	334,866	341,166	422,304	556,694	16,556,399	61,269,102	61,268,588
MARGEN OPERATIVO NETO	3,435,310	5,168,284	6,905,967	9,335,461	12,824,949	261,494,951	509,064,356	509,057,747
Ingresos extraordinarios	8,623	2,324	346,306	346,306	478,656	478,656	2,200,297	2,200,297
Gastos Extraordinarios	17,997	66,732	3,665	4,571	80,071	7,432,535	8,836,747	8,836,747
RESULTADO BRUTO ANTES DE IMPUESTOS	3,425,936	5,103,876	7,248,608	9,677,196	13,223,534	254,541,072	502,427,906	502,421,297
Impuesto sobre la renta	-	-	1,624,000	2,346,000	3,614,000	88,729,519	142,411,694	142,405,085
RESULTADO NETO	3,124,436	4,110,876	5,624,608	7,331,196	9,609,534	165,811,553	360,016,212	360,016,212
INDICADORES FINANCIEROS (Porcentajes)								
EVALUACIÓN DEL PATRIMONIO								
Índice de Adecuación de Patrimonio Contable (Mín. 9%) (4)	12.37	11.87	11.02	15.19	13.32	14.16	14.20	14.20
Coefficiente de Adecuación de Capital (Mín. 12%) (5)	14.30	13.27	12.30	16.98	14.82	16.02	16.17	16.17
Otros Activos / [Patrimonio + Gestión Operativa]	14.46	27.58	21.36	11.54	15.80	20.50	27.35	27.40
Activo Improductivo / [Patrimonio + Gestión Operativa]	481.42	893.49	811.62	475.77	508.76	709.18	676.89	677.07
CALIDAD DE ACTIVOS								
Provisión para Cartera de Créditos / Cartera de Créditos Bruta	1.79	1.83	1.81	1.80	1.81	2.61	2.43	2.43
Provisión para Cartera de Créditos / Cartera Inmovilizada Bruta	2,484.75	3,182.58	3,782.88	4,302.22	4,553.28	1,752.64	1,452.19	1,456.71
Cartera Inmovilizada Bruta / Cartera de Créditos Bruta	0.07	0.06	0.05	0.04	0.04	0.15	0.17	0.17
Activo Improductivo / Activo Total	33.97	44.67	41.07	39.06	37.41	46.80	46.12	46.13
GESTIÓN ADMINISTRATIVA (6)								
Activo Productivo / Pasivo con Costo (7)	134.10	101.38	124.85	129.58	124.51	163.39	158.26	158.24
Brecha Estructural / Activo Total (7)	16.79	0.75	11.73	13.91	12.32	20.64	19.84	19.82
Gastos de Personal / Captaciones del Público Promediac	4.85	4.83	5.31	6.01	5.70	2.48	3.24	3.24
Gastos Operativos / Captaciones del Público Promediac	3.96	4.13	4.50	4.80	4.89	3.72	4.08	4.08
[Gtos. de Personal + Gtos. Operativos] / Activo Productivo Promediac	12.06	13.14	16.29	17.45	16.66	10.07	11.57	11.57
Otros Ingresos Operativos / Activo Promedio	4.82	4.81	4.41	4.25	3.90	4.56	4.87	4.87
[Gtos. de Personal + Gtos. Operativos] / Ingresos Financieros	48.77	52.32	56.02	56.49	52.79	43.57	49.19	49.20
RENTABILIDAD (6)								
Ingreso por Cartera de Créditos / Cartera de Créditos Promedio	28.77	29.31	32.88	34.47	34.81	26.01	26.46	26.46
Ingreso por Inversiones en Títulos Valores / Inversiones en Títulos Valores Promediac	7.36	6.79	6.70	6.70	6.59	6.90	7.62	7.62
Gastos Financieros / Captaciones Promedio con Costos	11.11	8.86	3.31	3.25	3.28	4.73	4.90	4.73
Margen Financiero Bruto / Activo Promedio	12.34	12.30	14.89	16.28	17.02	11.19	11.40	11.40
Ingresos Extraordinarios / Activo Promedio	-	-	0.36	0.27	0.29	-	-	-
Resultado Neto / Activo Promedio	5.95	5.26	5.78	5.69	5.80	3.91	3.96	3.96
Resultado Neto / Patrimonio Promedio	100.80	97.40	145.10	126.57	114.63	74.29	74.60	74.60
LIQUIDEZ								
Disponibilidades / Captaciones del Público	35.32	45.87	42.83	38.71	37.07	47.91	47.47	47.47
[Disponibilidades + Inv.Tit.Val.para Negociar y Disp.para la Venta] / Captaciones del Público	35.37	48.37	44.59	40.25	38.40	50.21	49.72	49.72
Cartera de Créditos Neta / Captaciones del Público	62.95	48.38	55.31	61.01	63.83	52.62	54.13	54.13
Cartera de Créditos Neta / [Captaciones del Público + Inversiones Cedidas]	62.95	48.38	55.31	61.01	63.83	52.62	54.13	54.13
[Capt. Oficiales + Inv. Cedidas Oficiales] / [Captaciones del Público + Inversiones Cedidas]	0.79	0.36	0.56	0.65	0.43	17.98	14.83	14.83
Activos a Corto Plazo / Pasivos a Corto Plazo	33.29	43.61	40.78	37.08	35.63	48.27	47.21	47.21

FUENTE: BALANCE GENERAL DE PUBLICACIÓN - GERENCIA DE INVESTIGACIÓN Y DESARROLLO ESTADÍSTICO

(1) Incluye: Ingresos por Comisiones por Servicios, Ingresos por Diferencias de Cambio y Operaciones con Derivados, Ingresos por Inversiones en Empresas Filiales y Afiliadas, Ingresos por Inversiones en Sucursales y Ganancia en Inversiones en Títulos Valores.

(2) Incluye: Gastos por Comisiones por Servicios, Gastos por Diferencias de Cambio y Operaciones con Derivados, Gastos por Inversiones en Empresas Filiales y Afiliadas, Gastos por Inversiones en Sucursales y Pérdida en Inversiones en Títulos Valores.

(3) Gastos generales y administrativos excepto (Gastos de personal, Aportes a FOGADE y Aportes a SUDEBAN)

(4) [Patrimonio + Gestión Operativa] / Activo Total

(5) Patrimonio Computable / Activos y Operaciones Contingentes Ponderadas en Base a Riesgo

(6) Anualizados, calculados en base a Saldos Promedios

(7) No es anualizado.

CUADRO N° II - 11
BANCA UNIVERSAL Y BANCA COMERCIAL
CONSOLIDADO CON SUCURSALES EN EL EXTERIOR
BANCO DE VENEZUELA, S.A. BANCO UNIVERSAL
EVOLUCIÓN MENSUAL DEL BALANCE GENERAL DE PUBLICACIÓN, ESTADO DE RESULTADOS DE PUBLICACIÓN
E INDICADORES FINANCIEROS CONSOLIDADOS CON SUCURSALES DEL EXTERIOR, SEGÚN RUBRO
junio - diciembre / 2016 - junio / 2017

R U B R O	2 0 1 6		2 0 1 7			Universal y Comercial	SECTOR BANCARIO	
	junio	diciembre	abril	mayo	junio		Consolidado	Sin Consolidar
BALANCE GENERAL DE PUBLICACIÓN (Miles de Bolívares)								
ACTIVO								
DISPONIBILIDADES	441,402,596	968,893,308	1,443,461,173	1,738,123,264	2,373,152,440	5,287,251,416	11,232,351,986	11,231,671,970
INVERSIONES EN TÍTULOS VALORES	165,187,518	322,559,955	322,240,784	309,410,377	310,390,516	640,098,552	1,411,838,117	1,408,683,071
CARTERA DE CRÉDITOS	722,656,302	1,141,980,293	1,783,999,058	1,992,483,041	2,352,794,138	5,806,993,959	12,809,503,040	12,809,484,650
INTERESES Y COMISIONES POR COBRAR	10,949,770	14,835,803	21,602,398	22,532,912	23,928,757	52,013,811	156,540,791	156,411,281
INVERSIONES EN EMPRESAS FILIALES, AFILIADAS Y SUCURSALES	435,234	1,631,130	2,184,604	2,184,604	2,646,437	12,105,248	19,784,657	22,475,085
BIENES REALIZABLES	-	-	-	-	-	136,207	948,019	881,935
BIENES DE USO	9,237,301	19,878,774	27,993,115	184,813,694	190,018,865	440,369,054	926,336,122	926,333,947
OTROS ACTIVOS	15,587,578	100,640,684	38,763,828	49,667,818	49,760,474	167,875,249	504,304,408	505,203,178
TOTAL DEL ACTIVO	1,365,456,299	2,570,419,947	3,640,244,960	4,299,215,710	5,302,691,627	12,406,843,496	27,061,607,140	27,061,145,117
PASIVO								
CAPTACIONES DEL PÚBLICO	1,137,442,501	2,205,749,985	3,175,087,479	3,686,694,011	4,664,846,641	11,035,318,726	23,664,126,358	23,662,889,717
OBLIGACIONES CON EL BCV	-	-	-	-	-	-	-	-
CAPTACIONES Y OBLIGACIONES CON EL BANAP	1,285,691	3,014,511	5,465,812	6,625,519	7,679,137	7,717,851	35,042,985	35,042,985
OTROS FINANCIAMIENTOS OBTENIDOS	23,855,928	16,674,314	17,344,865	17,299,647	17,446,696	22,577,902	431,225,116	431,225,878
OTRAS OBLIGACIONES POR INTERMEDIACIÓN FINANCIERA	-	-	-	-	-	71,203	217,718	217,718
INTERESES Y COMISIONES POR PAGAR	1,173,612	2,257,957	2,631,557	2,895,390	3,429,346	3,731,638	12,042,559	12,042,464
ACUMULACIONES Y OTROS PASIVOS	94,519,400	209,767,975	259,175,336	235,799,258	247,651,855	518,595,595	1,075,081,495	1,075,855,446
OBLIGACIONES SUBORDINADAS	-	-	-	-	-	-	-	-
OBLIGACIONES CONVERTIBLES EN CAPITAL	-	-	-	-	-	-	-	-
TOTAL DEL PASIVO	1,258,277,132	2,437,464,742	3,459,705,049	3,949,313,825	4,941,053,675	11,588,012,915	25,217,736,231	25,217,274,208
GESTIÓN OPERATIVA	-	-	46,124,733	61,540,872	-	-	-	-
TOTAL DE PATRIMONIO	107,179,167	132,955,205	134,415,178	288,361,013	361,637,952	818,830,581	1,843,870,909	1,843,870,909
TOTAL DEL PASIVO + PATRIMONIO + GESTIÓN OPERATIVA	1,365,456,299	2,570,419,947	3,640,244,960	4,299,215,710	5,302,691,627	12,406,843,496	27,061,607,140	27,061,145,117
CUENTAS DE ORDEN								
CUENTAS CONTINGENTES DEUDORAS	69,999,551	160,999,838	126,620,594	132,424,153	301,583,803	594,763,672	2,102,430,513	2,102,193,879
ACTIVOS DE LOS FIDEICOMISOS	160,601,402	285,132,417	337,085,551	363,247,528	373,968,113	606,259,332	1,042,217,013	1,042,217,013
OTROS ENCARGOS DE CONFIANZA	-	-	-	-	-	6,730	2,973,803	2,973,803
CUENTAS DEUDORAS POR OTROS ENCARGOS DE CONFIANZA (Fondo Mutual Habitacional)	16,613,029	20,964,722	26,064,139	27,841,308	30,321,037	36,731,950	127,279,069	127,279,069
OTRAS CUENTAS DEUDORAS DEL FONDO MUTUAL HABITACIONAL	32,854	32,597	31,021	30,771	30,364	36,663	215,606	215,606
OTRAS CUENTAS DE ORDEN DEUDORAS	1,269,909,443	2,209,019,866	3,160,744,048	3,504,694,611	3,919,637,631	12,969,771,777	39,098,321,230	39,098,149,195
OTRAS CUENTAS DE REGISTRO DEUDORAS	-	-	-	-	-	3,679	178,476	178,476
ESTADO DE RESULTADOS DE PUBLICACIÓN (Miles de Bolívares)								
INGRESOS FINANCIEROS	68,874,650	102,168,978	105,028,741	141,009,587	179,050,026	537,666,550	1,184,536,442	1,184,343,118
GASTOS FINANCIEROS	8,393,864	10,194,013	10,382,037	13,626,808	17,345,004	63,443,657	147,356,930	147,356,255
MARGEN FINANCIERO BRUTO	60,480,786	91,974,965	94,646,704	127,382,779	161,705,022	474,222,893	1,037,179,512	1,036,986,863
Ingresos por recuperaciones de activos financieros	832,984	1,758,289	2,034,842	2,561,915	3,277,842	5,157,709	9,626,730	9,626,730
Gastos por incoobrabilidad y desvalorización de activos financieros	18,278,712	24,955,105	18,606,863	25,607,062	28,846,092	77,539,053	170,412,111	170,412,059
MARGEN FINANCIERO NETO	43,035,058	68,778,149	78,074,683	104,337,632	136,136,772	401,841,549	876,394,131	876,201,534
Otros ingresos operativos (1)	18,029,209	41,154,711	49,098,273	66,702,696	89,058,722	190,740,824	431,634,711	431,743,711
Otros gastos operativos (2)	2,278,657	5,634,808	7,593,549	9,717,452	11,560,223	55,388,101	101,382,908	101,314,693
MARGEN DE INTERMEDIACIÓN FINANCIERA	58,785,610	104,298,052	119,579,407	161,322,876	213,635,271	537,194,272	1,206,645,934	1,206,630,552
GASTOS DE TRANSFORMACIÓN	18,226,527	36,039,028	39,684,260	51,794,100	64,301,593	261,858,829	647,572,990	647,563,540
Gastos de personal	6,762,992	16,526,114	15,816,717	21,403,501	27,052,698	93,767,792	257,786,829	257,781,465
Gastos generales y administrativos (3)	11,463,535	19,512,914	23,208,321	29,566,572	36,260,062	140,500,041	324,899,845	324,895,759
Aportes al Fondo de Garantía de Depósitos y Protección Bancaria	-	-	-	-	-	23,915,994	56,732,697	56,732,697
Aportes a la Superintendencia de Bancos y Otras Instituciones Financieras	-	-	659,222	824,027	988,833	3,675,002	8,153,619	8,153,619
MARGEN OPERATIVO BRUTO	40,559,083	68,259,024	79,895,147	109,528,776	149,333,678	275,335,443	559,072,944	559,067,012
Ingresos por bienes realizables	33	112	21	27	31	96,846	2,062,003	2,060,865
Ingresos por programas especiales	-	-	-	-	-	-	296	296
Ingresos operativos varios	704,178	191,023	151,954	183,871	256,792	2,647,332	9,520,853	9,520,800
Gastos por bienes realizables	-	6,875	-	-	-	28,271	322,638	322,638
Gastos por depreciación, amortización y desvalorización de bienes diversos	-	-	-	-	-	-	-	-
Gastos operativos varios	1,733,067	2,605,850	2,491,733	3,351,594	4,435,997	16,556,399	61,269,102	61,268,588
MARGEN OPERATIVO NETO	39,530,227	65,837,434	77,555,389	106,361,080	145,154,504	261,494,951	509,064,356	509,057,747
Ingresos extraordinarios	-	-	-	-	-	478,656	2,200,297	2,200,297
Gastos Extraordinarios	729,267	3,121,363	3,388,767	4,289,743	6,388,700	7,432,535	8,836,747	8,836,747
RESULTADO BRUTO ANTES DE IMPUESTOS	38,800,960	62,716,071	74,166,622	102,071,337	138,765,804	254,541,072	502,427,906	502,421,297
Impuesto sobre la renta	15,260,606	26,786,027	28,041,889	40,530,465	53,031,563	88,729,519	142,411,694	142,405,085
RESULTADO NETO	23,540,354	35,930,044	46,124,733	61,540,872	85,734,241	165,811,553	360,016,212	360,016,212
INDICADORES FINANCIEROS (Porcentajes)								
EVALUACIÓN DEL PATRIMONIO								
Índice de Adecuación de Patrimonio Contable (Min. 9%) (4)	15.24	11.93	11.30	17.07	15.36	14.16	14.20	14.20
Coefficiente de Adecuación de Capital (Min. 12%) (5)	19.32	14.00	13.21	19.77	17.77	16.02	16.17	16.17
Otros Activos / [Patrimonio + Gestión Operativa]	14.54	75.70	21.47	14.19	13.76	20.50	27.35	27.40
Activo Improductivo / [Patrimonio + Gestión Operativa]	423.83	802.20	820.11	553.82	712.46	709.18	676.89	677.07
CALIDAD DE ACTIVOS								
Provisión para Cartera de Créditos / Cartera de Créditos Bruta	3.24	3.45	2.99	2.98	2.64	2.61	2.43	2.43
Provisión para Cartera de Créditos / Cartera Inmovilizada Bruta	1,567.96	1,922.38	2,245.58	2,317.43	1,707.69	1,752.64	1,452.19	1,456.71
Cartera Inmovilizada Bruta / Cartera de Créditos Bruta	0.21	0.18	0.13	0.13	0.15	0.15	0.17	0.17
Activo Improductivo / Activo Total	33.27	41.49	40.67	45.07	48.59	46.80	46.12	46.13
GESTIÓN ADMINISTRATIVA (6)								
Activo Productivo / Pasivo con Costo (7)	189.84	202.64	206.66	209.27	196.66	163.39	158.26	158.24
Brecha Estructural / Activo Total (7)	31.58	29.63	30.62	28.68	25.27	20.64	19.84	19.82
Gastos de Personal / Captaciones del Público Promedico	1.42	1.84	1.80	1.82	1.76	2.48	3.24	3.24
Gastos Operativos / Captaciones del Público Promedico	2.41	2.45	2.64	2.52	2.35	3.72	4.08	4.08
[Gtos. de Personal + Gtos. Operativos] / Activo Productivo Promedico	4.52	5.51	6.50	6.46	6.29	10.07	11.57	11.57
Otros Ingresos Operativos / Activo Promedio	3.36	4.05	4.86	4.94	5.04	4.56	4.87	4.87
[Gtos. de Personal + Gtos. Operativos] / Ingresos Financieros	26.46	31.73	37.16	36.15	35.36	43.57	49.19	49.20
RENTABILIDAD (6)								
Ingreso por Cartera de Créditos / Cartera de Créditos Promedio	19.62	20.16	20.32	20.61	20.34	26.01	26.46	26.46
Ingreso por Inversiones en Títulos Valores / Inversiones en Títulos Valores Promedico	9.36	9.11	7.46	7.48	7.45	6.90	7.62	7.62
Gastos Financieros / Captaciones Promedio con Costos	5.30	4.51	3.83	3.83	3.77	4.73	4.90	4.73
Margen Financiero Bruto / Activo Promedio	10.85	10.27	9.34	9.41	9.13	11.19	11.40	11.40
Ingresos Extraordinarios / Activo Promedio	-	-	-	-	-	-	-	-
Resultado Neto / Activo Promedio	4.22	4.01	4.55	4.55	4.84	3.91	3.96	3.96
Resultado Neto / Patrimonio Promedio	65.64	65.80	103.54	92.64	91.05	74.29	74.60	74.60
LIQUIDEZ								
Disponibilidades / Captaciones del Público	38.81	43.93	45.46	47.15	50.87	47.91	47.47	47.47
[Disponibilidades + Inv.Tit.Val.para Negociar y Disp.para la Venta] / Captaciones del Público	41.18	50.17	49.74	50.83	53.78	50.21	49.72	49.72
Cartera de Créditos Neta / Captaciones del Público	63.53	51.77	56.19	54.05	50.44	52.62	54.13	54.13
Cartera de Créditos Neta / [Captaciones del Público + Inversiones Cedidas]	63.53	51.77	56.19	54.05	50.44	52.62	54.13	54.13
[Capt. Oficiales + Inv. Cedidas Oficiales] / [Captaciones del Público + Inversiones Cedidas]	37.70	33.37	39.82	37.86	38.86	17.98	14.83	14.83
Activos a Corto Plazo / Pasivos a Corto Plazo	40.60	47.84	49.32	50.43	53.94	48.27	47.21	47.21

FUENTE: BALANCE GENERAL DE PUBLICACIÓN
GERENCIA GENERAL DE REGULACIÓN - GERENCIA DE INVESTIGACIÓN Y DESARROLLO ESTADÍSTICO
(1) Incluye: Ingresos por Comisiones por Servicios, Ingresos por Diferencias de Cambio y Operaciones con Derivados, Ingresos por Inversiones en Empresas Filiales y Afiliadas, Ingresos por Inversiones en Sucursales y Ganancia en Inversiones en Títulos Valores.
(2) Incluye: Gastos por Comisiones por Servicios, Gastos por Diferencias de Cambio y Operaciones con Derivados, Gastos por Inversiones en Empresas Filiales y Afiliadas, Gastos por Inversiones en Sucursales y Pérdida en Inversiones en Títulos Valores.
(3) Gastos generales y administrativos excepto Gastos de personal, Aportes a FOGADE y Aportes a SUDEBAN
(4) [Patrimonio + Gestión Operativa] / Activo Total
(5) Patrimonio Computable / Activos y Operaciones Contingentes Ponderadas en Base a Riesgo
(6) Anualizados, calculados en base a Saldos Promedios
(7) No es anualizado.

NOTAS METODOLÓGICAS

NOTAS METODOLÓGICAS

RELACIONES UTILIZADAS

I.-Indicadores para la Evaluación del Patrimonio

1.- (Patrimonio + Gestión Operativa) /Activo Total

Mide la participación que registra el patrimonio más la gestión operativa en el financiamiento del activo del instituto.

Este índice se obtendrá mediante la división del monto total conformado por el patrimonio contable más la gestión operativa, entre el total de los activos.

Estas cifras se tomarán del balance de publicación y el resultado obtenido multiplicado por cien (100).

Los bancos y otras instituciones del sector bancario deberán cumplir como mínimo los porcentajes de adecuación patrimonial indicados en la Resolución 117/14 de fecha 25 de agosto de 2014 publicada en la Gaceta Oficial N° 40.509 de fecha 10 de octubre de 2014 y con alcance a la Resolución 145/13 de fecha 10 de septiembre de 2013 publicada en Gaceta Oficial N° 40.247 de fecha 10 de septiembre de 2013.

2.- (Patrimonio + Gestión Operativa) / (Activo Total + Inversiones Cedidas)

Mide la participación que registra el patrimonio más la gestión operativa del período en el financiamiento de los recursos propios (activo) y ajenos (inversiones cedidas).

3.- Otros Activos / (Patrimonio + Gestión Operativa)

Este indicador expresa el grado en que se encuentra comprometido el patrimonio más la gestión operativa en virtud de los activos que registran menor productividad.

4.- Activo Improductivo / (Patrimonio + Gestión Operativa)

Esta relación señala el grado en que el patrimonio más la gestión operativa del instituto está comprometido en el financiamiento de activos no generadores de ingresos por concepto de intereses y comisiones, o que estén fuera de la normativa legal.

El activo improductivo se define como:

Disponibilidades (excepto Bancos y otras instituciones financieras del país
Bancos y corresponsales del exterior)
(Provisión para inversión en títulos valores)
Créditos vencidos
Créditos en litigio
(Provisión para cartera de créditos)
Intereses y comisiones por cobrar
Inversiones en empresas filiales, afiliadas y sucursales
Bienes realizables
Bienes de uso
Otros activos

II.-Indicadores de Calidad de Activos

1.- Provisión para Cartera de Créditos / Cartera de Créditos Bruta

Demuestra la suficiencia de apartado que con cargo a sus resultados, ha creado el instituto para respaldar su cartera de créditos ante posibles contingencias que se puedan presentar.

2.- Índice de Cobertura:

Provisión para Cartera de Créditos / Cartera Inmovilizada Bruta

Demuestra el grado de suficiencia de apartado que en relación con la cartera inmovilizada, ha realizado el instituto para resguardar sus colocaciones con dificultades de retorno.

3.- Índice de Morosidad:

Cartera Inmovilizada Bruta / Cartera de Créditos Bruta

Cuantifica el porcentaje de la cartera de créditos inmovilizada en relación con la cartera de créditos bruta.

El índice refleja los créditos que pueden convertirse en pérdidas por insolvencia del cliente.

4.- Activo Improductivo / Activo Total

Este indicador mide la participación de los activos improductivos no generadores de ingresos recurrentes, o que están fuera de la normativa legal, respecto a la totalidad de activos del instituto. Se entienden como activos improductivos los definidos en el punto 4 de la sección I.

III.- Indicadores de Gestión Administrativa ¹

1.- Activo Productivo / Pasivo con Costo

El pasivo con costo representa una obligación a cargo del banco y los activos productivos son los que caracterizan la actividad bancaria; constituyen la fuente normal de ingresos.

El resultado del índice mostrará en que proporción puede cumplir el banco con sus activos productivos para pagar los compromisos contraídos.

El activo productivo se define como:

Bancos y otras instituciones financieras del país
Bancos y corresponsales del exterior
Inversiones en títulos valores
Créditos vigentes
Créditos reestructurados

Pasivo con costo se define como:

Cuentas corrientes remuneradas
Obligaciones por operaciones de mesa de dinero
Depósitos de ahorro
Depósitos a plazo
Títulos valores emitidos por la institución
Captaciones del público restringidas (excepto cuentas corrientes inactivas, fondos embargados de depósitos en cuentas corrientes, otras captaciones del público restringidas)
Obligaciones con el B.C.V.
Captaciones y obligaciones con el BANAVIH
Otros financiamientos obtenidos
Otras obligaciones por intermediación financiera
Obligaciones subordinadas
Obligaciones convertibles en capital

Brecha estructural como % del Activo Total

2.

Este indicador relaciona el desequilibrio entre los activos productivos y pasivos onerosos como porcentaje del activo total.

Se calcula de la siguiente forma: tenemos la brecha estructural como la diferencia entre los activos productivos menos los pasivos con costo, y este monto se divide sobre el activo total.

¹ Anualizado, calculado sobre la base de saldos promedios, excepto el indicador que mide el Activo productivo / Pasivo con Costo

Una brecha estructural positiva ($AP > PC$), supone que una parte de los activos productivos se están financiando con pasivos sin costo. Lo que tendrá implicaciones positivas para el margen financiero y por lo tanto para la rentabilidad.

Una brecha estructural negativa ($AP < PC$), supone que una parte de los activos improductivos (que no generan ingresos financieros), se están financiando con pasivos con costos. Es decir, pasivos que implican costos financieros para la entidad bancaria. Esto se materializa en pérdidas de negocio de intermediación, con efectos claramente adversos sobre el margen financiero y la rentabilidad patrimonial, que normalmente son compensados con ampliaciones inconvenientes del diferencial de tasas.

3.- Gastos de Personal / Captaciones del Público Promedio

Permite conocer la productividad del gasto de personal originado por sueldos, salarios y otros, respecto al volumen de recursos recibidos del público. Determina la incidencia en términos monetarios que tiene el costo del personal, con respecto a la capacidad para atraer recursos del público, denotando mayor eficiencia en la medida que el coeficiente es menor.

4.- Gastos Generales y Administrativos ² / Captaciones del Público Promedio

Mide la eficiencia de la porción de gastos asociados con la operatividad de la entidad, al relacionar una fracción de los gastos de administración con los saldos promedios captados del público. Mientras más bajo sea este indicador el banco en referencia será más eficiente en el manejo de sus captaciones del público.

5.- (Gastos de Personal + Gastos Generales y Administrativos) / Activo Productivo Promedio

Indicador asociado con la eficiencia administrativa al medir la relación existente entre la suma de los gastos de personal y los gastos operativos directos del instituto; respecto al activo productivo bruto promedio de que dispone éste, considerándose mayor la eficiencia en la medida en que el coeficiente es menor o tiende a reducirse en el tiempo.

6.- Otros Ingresos Operativos / Activo Promedio

Indica la relación existente entre el volumen de recursos obtenidos por la entidad en virtud de la prestación de servicios complementarios vinculados a las operaciones de intermediación, en relación con el promedio que se calculó.

7.- (Gastos de Personal + Gastos Generales y Administrativos) / Ingresos Financieros

Es el indicador de eficiencia que mide la relación entre los gastos de transformación (gastos de explotación de carácter no financiero, que son ordinarios y recurrentes) con respecto a los ingresos ordinarios, obtenidos por el banco producto de la intermediación tanto en crédito como en inversiones.

² Excepto gastos por Aportes a SUDEBAN y FOGADE.

IV.-Indicadores de Rentabilidad ³

1.- Ingreso por Cartera de Créditos / Cartera Créditos Promedio

Mide el grado de rendimiento promedio generado por la cartera de créditos durante el ejercicio.

La cuantía de este indicador está estrechamente vinculada al carácter rentable de la cartera.

2.- Ingreso por Inversiones en Títulos Valores / Inversiones en Títulos Valores Promedio

Expresa el rendimiento obtenido por la entidad en sus inversiones en títulos valores, tales como acciones y obligaciones emitidas por empresas públicas y privadas, respecto al volumen de recursos aplicados en la adquisición de éstos.

3.- Gastos Financieros / Captaciones Promedio con Costo

Este indicador mide cual es el costo bruto de los pasivos a cargo del banco; si el costo resulta alto en comparación con el de otros intermediarios financieros podría deberse a deficiencias en la captación de recursos, como también al pago de altas tasas de interés para compensar una condición de mayor riesgo.

4.- Margen Financiero Bruto / Activo Promedio

Cuantifica el margen financiero (ingresos financieros menos egresos financieros), que ha obtenido la entidad por la intermediación financiera efectuada durante el ejercicio con respecto al saldo promedio en que se calculó el activo del instituto.

5.- Ingresos Extraordinarios / Activo Promedio

Expresa la relación existente entre el volumen de recursos obtenidos por la entidad, en virtud de la ejecución de transacciones de carácter no recurrente o eventual con el promedio en que se cifró el activo del instituto.

6.- Resultado Neto /Activo Promedio (ROA)

Es la rentabilidad proveniente de las operaciones del negocio bancario. Mide la capacidad del balance del banco para generar resultados operacionales. Se calculará para los trimestres de marzo y septiembre.

7.- Resultado Neto / Patrimonio Promedio (ROE)

Mide el nivel de rendimiento del patrimonio del instituto, una vez efectuadas las transferencias necesarias para apartados.

³ Anualizado, calculado sobre la base de saldos promedios.

V.-Indicadores de Liquidez ⁴

1.- Disponibilidades / Captaciones del Público

Coeficiente de liquidez que mide la capacidad de la entidad para responder, en forma inmediata, a eventuales retiros del público.

A los fines de realizar una evaluación objetiva de este indicador, es menester clasificar las obligaciones contraídas con el público por concepto de captaciones en diferentes planos, según sus plazos de vencimiento.

2.- (Disponibilidad + Inversiones en Títulos Valores para Negociar y Disponibles para la Venta) / Captaciones del Público.

Mide la proporción del activo de la Institución que tiene capacidad de respuesta inmediata para convertirse en efectivo, en la medida en que este indicador aumenta, la institución es más líquida pero también menos intermediadora de recursos.

3.- Cartera de Créditos Neta / Captaciones del Público

Indica el nivel en que la cartera de créditos ha sido financiada mediante recursos captados del público.

4.- Cartera de Créditos Neta/ (Captaciones del Público + Inversiones Cedidas)

Indica el nivel en que la cartera de créditos ha sido financiada mediante recursos captados del público más las inversiones cedidas al mismo.

5.- (Captaciones Oficiales + Inversiones Cedidas Oficiales) / (Captaciones del Público + Inversiones Cedidas)

Indica el nivel en que los depósitos oficiales y las participaciones del sector oficial forma parte del total recursos captados.

6.- Activos a Corto Plazo/ Pasivos a Corto Plazo

Mide la proporción del activo a corto plazo (menores a 90 días) de la institución que tiene capacidad de respuesta inmediata, para convertirse en efectivo ante un eventual retiro de los pasivos menores a 90 días.

⁴ Para el cálculo de los indicadores en el subsistema Empresas de Arrendamiento Financiero, se toma como base la cuenta otros financiamientos obtenidos.

METODOLOGÍA PARA CALCULAR LOS ÍNDICES ANUALIZADOS EN BASE A SALDOS PROMEDIOS

Cuando en los indicadores se comparan cuentas nominales (**C.N.**) con cuentas reales (**C.R.**), las primeras se anualizan y las segundas se toman en base al saldo promedio.

La manera de anualizar las cuentas nominales para cada trimestre del año, es la siguiente:

Mes

Marzo C.N. al cierre de MARZO * 4

Junio C.N. al cierre de JUNIO * 2

Septiembre C.N. al cierre de JUNIO + C.N. al cierre de SEPTIEMBRE * 2

Diciembre C.N. al cierre de JUNIO + C.N. al cierre de DICIEMBRE

La manera de calcular el Promedio para cada trimestre del año es la siguiente:

Trimestre

$$\text{Marzo} \quad \text{C.R.} = \frac{\text{C.R.DIC1} + \text{C.R.ENE} + \text{C.R.FEB} + \text{C.R.MAR}}{4}$$

$$\text{Junio} \quad \text{C.R.} = \frac{\text{C.R.DIC1} + \text{C.R.ENE} + \dots + \text{C.R.JUNIO}}{7}$$

$$\text{Septiembre} \quad \text{C.R.} = \frac{\text{C.R.DIC1} + \text{C.R.ENE} + \dots + \text{C.R.SEPTIEMBRE}}{10}$$

$$\text{Diciembre} \quad \text{C.R.} = \frac{\text{C.R.DIC1} + \text{C.R.ENE} + \dots + \text{C.R.DIC2}}{13}$$

DIC 1 = Diciembre del año anterior

DIC 2 = Diciembre del año en curso

NOTA EXPLICATIVA

En los cuadros relativos a la evolución mensual del balance general de publicación, estados de resultados de publicación e indicadores financieros, según rubro, los períodos para los estados de resultados son:

Febrero = se refiere al acumulado de enero a febrero

Marzo = se refiere al acumulado de enero a marzo

Abril = se refiere al acumulado de enero a abril

Mayo = se refiere al acumulado de enero a mayo

Junio = se refiere al acumulado de enero a junio

Julio = se refiere al mes de julio

Agosto = se refiere al acumulado de julio a agosto

Septiembre = se refiere al acumulado de julio a septiembre

Octubre = se refiere al acumulado de julio a octubre

Noviembre = se refiere al acumulado de julio a noviembre

Diciembre = se refiere al acumulado de julio a diciembre

NOMENCLATURA APLICADA EN LOS CUADROS

A	Agencia
ACC.	Acciones
ACCES.	Accesorias
AFTOS.	Afectos
ARREND.	Arrendados
ASIGN.	Asignado
B.C.V.	Banco Central de Venezuela
C.M.E.	Cuota de Mercado del Estrato
C.M.T.	Cuota de Mercado Total
CART.	Cartera
CERTIF.	Certificados
CIAS.	Compañías
CONEX.	Conexas
FINANC.	Financieros
GTIA.	Garantía
HIPOT.	Hipotecaria
INGR.	Ingreso
INMOV.	Inmovilizada
NAC.	Nación
OBLIG.	Obligaciones
OP.	Oficina Principal
OPER.	Operaciones
PARTIC.	Participación
PRIV.	Privadas
PROV.	Provisión
PUBL.	Públicas
S	Sucursal

ANEXO LEGAL



RESOLUCIONES Y/O CIRCULARES VIGENTES
EMITIDAS POR LA SUPERINTENDENCIA DE LAS INSTITUCIONES DEL SECTOR BANCARIO

CARTERA DE CRÉDITOS

Resolución N° 009-1197 del 28/11/1997, Gaceta Oficial de la República de Venezuela N° 36.433 del 15/04/1998. Normas relativas a la Clasificación del Riesgo en la Cartera de Créditos y Cálculo de sus Provisiones.

Circular N° SBIF/GT/DET/0592 del 27/01/1998. Se informa a los Bancos y Otras Instituciones Financieras que otorguen financiamiento de créditos al consumo, sobre los parámetros que este Organismo aplicará en el desarrollo de sus tareas de inspección, regulación, supervisión, vigilancia; así como, sobre las pautas y prácticas destinadas a identificar, medir, controlar y dar seguimiento a los riesgos asociados con los referidos créditos.

Circular N° SBIF-CJ-2364 del 04/04/2000. Se aclara a las Instituciones Financieras que no están en la obligación de exigir de manera aislada a las personas naturales, el Registro de Información Fiscal (RIF), en el momento de conformar los expedientes de créditos u otros trámites; así como, la Declaración de No Contribuyente deberá ser sustituida a discreción de cada Institución Financiera, de acuerdo a lo indicado en la referida Circular.

Resolución N° 010.02 del 24/01/2002, Gaceta Oficial de la República Bolivariana de Venezuela N° 5.577 Extraordinario del 31/01/2002. Normas Relativas a la Clasificación del Riesgo en la Cartera de Microcréditos y Cálculo de sus Provisiones.

Resolución N° 055.02 del 26/04/2002, Gaceta Oficial de la República Bolivariana de Venezuela N° 37.433 del 30/04/2002. Reestructuración de los créditos otorgados por las instituciones financieras bajo la figura de indexación o "cuota balón".

Resolución N° 145.02 del 28/08/2002, Gaceta Oficial de la República Bolivariana de Venezuela N° 37.516 del 29/08/2002. Establece las definiciones y disposiciones que complementan la Resolución N° 055.02 de fecha 26 de abril de 2002, para la reestructuración de los créditos indexados y créditos destinados a la adquisición de vehículos con reserva de dominio, bajo la modalidad de "cuota balón"; así como, las metodologías que deben seguir las Instituciones Financieras para el recálculo de los referidos créditos.



RESOLUCIONES Y/O CIRCULARES VIGENTES
EMITIDAS POR LA SUPERINTENDENCIA DE LAS INSTITUCIONES DEL SECTOR BANCARIO

Circular N° SBIF-CJ-AE-05953 del 09/06/2003. Se requiere notificar a sus usuarios, a través de los canales de comunicación que permitan su conocimiento oportuno, eficaz y general, sobre la nulidad de los contratos de financiamiento de venta de vehículos, suscritos por dichas instituciones, decretadas por el Instituto para la Defensa y Educación del Consumidor y el Usuario (INDECU); así como, del estado de los recursos interpuestos en su contra y la validez actual del precitado acto administrativo.

Resolución N° 137.05 de fecha 18/04/2005, Gaceta Oficial de la República Bolivariana de Venezuela N° 38.185 del 12/05/2005. Relativa a la reestructuración de los créditos otorgados por las Instituciones Financieras destinados a la adquisición de vehículos con reserva de dominio bajo la modalidad de “cuota balón” que sirvan como instrumento de trabajo para los adquirentes, o que por su valor sean considerados vehículos populares.

Resolución N° 266.08 del 13/10/2008, Gaceta Oficial de la República Bolivariana de Venezuela N° 39.047 del 29/10/2008. Condiciones para el registro y control de los créditos agrícolas sometidos al proceso de reestructuración, de conformidad con el Decreto N° 6.240 con Rango, Valor y Fuerza de Ley de Beneficios y Facilidades de Pago de Deuda Agrícola de Rubros Estratégicos para la Seguridad y Soberanía Alimentaria.

Resolución N° 332.11 del 22/12/2011, Gaceta Oficial de la República Bolivariana de Venezuela N° 39.924 del 17/05/2012, contentiva de la “Constitución de provisiones para los créditos o microcréditos otorgados a personas naturales o jurídicas cuyos bienes fueron objeto de medidas de expropiación, ocupación, intervención o de aseguramiento preventivo por parte del estado venezolano”.

Resolución N° 146.13 del 10/09/2013, Gaceta Oficial de la República Bolivariana de Venezuela N° 40.247 del 10/09/2013, contentiva de las normas relativas a la provisión anticíclica.

Resolución N° 173.13 del 13/11/2013, Gaceta Oficial de la República Bolivariana de Venezuela N° 40.304 del 29/11/2013, mediante la cual se extiende el plazo previsto para la aplicación de las medidas de carácter temporal dispuestas en la Resolución N° 332.11.



RESOLUCIONES Y/O CIRCULARES VIGENTES
EMITIDAS POR LA SUPERINTENDENCIA DE LAS INSTITUCIONES DEL SECTOR BANCARIO

Circular N° SIB-II-GGR-GNP-21051 del 30/06/2015, relativa a la aplicación indefinida de las medidas de carácter temporal dispuestas en la resolución n° 332.11 de fecha 22 de diciembre de 2011.

Circular N° SIB-II-GGR-GNP-31063 del 24/09/2015, contentiva de las Normas relativas a las características y clasificación de riesgo del sistema microfinanciero y de las pequeñas y medianas empresas.

Resolución N° 109.15 del 24/09/2015, Gaceta Oficial de la República Bolivariana de Venezuela N° 40.780 del 3/11/2015, contentiva de las Normas relativas a las características y clasificación de riesgo del sistema microfinanciero y de las pequeñas y medianas empresas.

SISTEMA DE INFORMACIÓN CENTRAL DE RIESGO (SICRI)

Resolución N° 001-06-98 del 26/06/1998, Gaceta Oficial de la República de Venezuela N° 36.484 del 29/06/1998. Normas relativas al funcionamiento del Sistema de Información Central de Riesgos (SICRI).

Circular N° SBIF/GOI/GACS/GT/DET/6984 del 05/10/1998. Se informa que para los efectos de regularizar las desviaciones e inconsistencias en el registro de las garantías recibidas por las Instituciones Financieras de parte de los deudores de créditos, esta Superintendencia requiere e instruye los puntos que se señalan en la citada Circular.

Circular N° SBIF-GTI-3992 del 13/05/1999. Se giran instrucciones a los fines de lograr un óptimo funcionamiento del Sistema de Información Central de Riesgo.

Circular N° SBIF-GTI-4493 del 27/05/1999. Se participa que será eliminada de la "Consulta Detallada del SICRI por Cliente" que se entrega a los deudores solicitantes de créditos en el Sistema Bancario Nacional, a través de nuestra Unidad de Atención al Usuario, el registro correspondiente a la clasificación de riesgo asignada al crédito.

Circular N° SBIF-CJ-GTI-11032 del 10/12/1999. Se informa que se dará inicio al servicio de atención para los Entes o Instituciones no Financieras, cuyas leyes especiales les permitan o atribuyan facultades crediticias, tal como lo establece el artículo N° 2 de las Normas Relativas al Funcionamiento del Sistema de Información Central de Riesgo.



RESOLUCIONES Y/O CIRCULARES VIGENTES
EMITIDAS POR LA SUPERINTENDENCIA DE LAS INSTITUCIONES DEL SECTOR BANCARIO

Circular N° SBIF-GTI-4040 del 06/06/2001. Modificación de las Normas Relativas al Funcionamiento del Sistema de Información Central de Riesgos, referida a los datos relacionados con la Actividad Económica manejada actualmente en el SICRI.

Circular N° SBIF-GTI-6745 del 14/09/2001. Se instruye a dar el uso adecuado al Sistema de Información Central de Riesgo (SICRI) y cesar en la utilización del mismo como una herramienta de obstaculización al acceso al Sistema Financiero.

Circular N° SBIF-GGCJ-GALE-03976 del 24/03/2004. Se instruye a las Instituciones Financieras a suspender el uso del Sistema de Referencias Bancarias.

Circular N° SBIF-DSB-GGCJ-GGTI-GLO-16575 del 15/09/2005. Se ratifica el contenido de la Circular N° SBIF-GTI-6745 del 14/09/2001, mediante la cual se instruyó a las Instituciones Financieras a dar el uso adecuado al Sistema de Información Central de Riesgo (SICRI) y cesar en la utilización del mismo como una herramienta de obstaculización al acceso al Sistema Financiero.

Circular N° SBIF-GGCJ-GALE-03585 del 17/03/2004. Se instruye a suspender de inmediato el uso de toda práctica que impida la apertura de cuentas nómina, sean de ahorro o corriente, con fundamento en la presentación de posiciones deudoras negativas en el Sistema de Información Central de Riesgo (SICRI).

Circular N° SBIF-DSB-GGCJ-GALE-07284 del 05/05/2005. Se ratifica el contenido de la Circular N° SBIF-GGCJ-GALE-03585 del 17/03/2004.

Circular N° SBIF-DSB-GGCJ-GALE-22464 del 21/12/2005. Se informa que la Sala Constitucional del Tribunal Supremo de Justicia mediante sentencia N° 3585 decidió suspender los efectos del artículo 192 del Decreto con Fuerza de Ley de Reforma de la Ley General de Bancos y Otras Instituciones Financieras; así como, de la Resolución N° 001-06-98, publicada en la Gaceta Oficial de la República de Venezuela N° 36.484 del 26/06/1998 emitida por la Junta de Emergencia Financiera.



RESOLUCIONES Y/O CIRCULARES VIGENTES
EMITIDAS POR LA SUPERINTENDENCIA DE LAS INSTITUCIONES DEL SECTOR BANCARIO

Circular Nº SBIF-DSB-IO-GGTI-01889 del 07/02/2007. Se instruye a suspender y desincorporar de manera inmediata cualquier acceso en medios electrónicos o por cualquier otra vía a los datos contenidos en los archivos consolidados, remitidos en su oportunidad por esta Superintendencia a los integrantes del Sistema, por cuanto dicha data no refleja la posición deudora de los usuarios a la fecha.

MANUAL DE CONTABILIDAD PARA BANCOS, OTRAS INSTITUCIONES FINANCIERAS Y ENTIDADES DE AHORRO Y PRÉSTAMO

Resolución Nº 270.01 del 21/12/2001, Gaceta Oficial de la República Bolivariana de Venezuela. Nº 5.572 Extraordinario del 17/01/2002. Se establece el Manual de Contabilidad para Bancos, Otras Instituciones Financieras y Entidades de Ahorro y Préstamo.

Resolución Nº 198.02 del 25/10/2002, Gaceta Oficial de la República Bolivariana de Venezuela. Nº 5.608 Extraordinario del 07/11/2002. Modificaciones al Manual de Contabilidad para Bancos, Otras Instituciones Financieras y Entidades de Ahorro y Préstamo vigente a partir del 01/10/2002.

Resolución Nº 206.02 del 31/10/2002, Gaceta Oficial de la República Bolivariana de Venezuela Nº 5.611 Extraordinario del 06/12/2002. Modificaciones al Manual de Contabilidad para Bancos, Otras Instituciones Financieras y Entidades de Ahorro y Préstamo, vigente a partir del 01/11/2002.

Resolución Nº 252.02 del 24/12/2002, Gaceta Oficial de la República Bolivariana de Venezuela Nº 37.613 del 20/01/2003. Modificaciones al Manual de Contabilidad para Bancos, Otras Instituciones Financieras y Entidades de Ahorro y Préstamo, vigente a partir del 01/12/2002.



**RESOLUCIONES Y/O CIRCULARES VIGENTES
EMITIDAS POR LA SUPERINTENDENCIA DE LAS INSTITUCIONES DEL SECTOR BANCARIO**

Resolución N° 135.03 del 28/05/2003, Gaceta Oficial de la República Bolivariana de Venezuela N° 37.703 del 03/06/2003. Modificaciones al Manual de Contabilidad para Bancos, Otras Instituciones Financieras y Entidades de Ahorro y Préstamo, vigente a partir del 01/05/2003.

Resolución N° 232.03 del 09/09/2003, Gaceta Oficial de la República Bolivariana de Venezuela N° 5.658 Extraordinario del 12/09/2003. Modificaciones al Manual de Contabilidad para Bancos, Otras Instituciones Financieras y Entidades de Ahorro y Préstamo, vigente a partir del 01/10/2003.

Resolución N° 130.04 del 03/03/2004, Gaceta Oficial de la República Bolivariana de Venezuela N° 37.900 del 17/03/2004. Modificaciones al Manual de Contabilidad para Bancos, Otras Instituciones Financieras y Entidades de Ahorro y Préstamo, vigente a partir del 01/02/2004.

Resolución N° 050.05 del 02/03/2005, Gaceta Oficial de la República Bolivariana de Venezuela N° 38.141 del 07/03/2005. Modificaciones al Manual de Contabilidad para Bancos, Otras Instituciones Financieras y Entidades de Ahorro y Préstamo, vigente a partir del 07/03/2005.

Resolución N° 350.05 del 27/07/2005, Gaceta Oficial de la República Bolivariana de Venezuela N° 38.247 del 10/08/2005. Se difiere por un plazo de seis (6) meses la aplicación del artículo 5 de la Resolución N° 050.05 del 02/03/2005. Modificaciones al Manual de Contabilidad para Bancos, Otras Instituciones Financieras y Entidades de Ahorro y Préstamo, vigente a partir del 10/08/2005.

Resolución N° 341.06 del 26/06/2006, Gaceta Oficial de la República Bolivariana de Venezuela N° 5.818 Extraordinario del 15/08/2006. Modificaciones al Manual de Contabilidad para Bancos, Otras Instituciones Financieras y Entidades de Ahorro y Préstamo, vigentes a partir del 15/08/2006.

Resolución N° 029-A.08 del 30/01/2008, Gaceta Oficial de la República Bolivariana de Venezuela N° 5.881 Extraordinario del 07/05/2008. Modificaciones al Manual de Contabilidad para Bancos, Otras Instituciones Financieras y Entidades de Ahorro y Préstamo, vigentes a partir del 01/04/2008.



**RESOLUCIONES Y/O CIRCULARES VIGENTES
EMITIDAS POR LA SUPERINTENDENCIA DE LAS INSTITUCIONES DEL SECTOR BANCARIO**

Resolución N° 267.08 del 14/10/2008, Gaceta Oficial de la República Bolivariana de Venezuela N° 39.049 del 31/10/2008. Modificaciones al Manual de Contabilidad para Bancos, Otras Instituciones Financieras y Entidades de Ahorro y Préstamo, vigentes a partir del 31/10/2008.
Resolución N° 062.09 del 13/02/2009, Gaceta Oficial de la República Bolivariana de Venezuela N° 39.131 del 04/03/2009. Modificaciones al Manual de Contabilidad para Bancos, Otras Instituciones Financieras y Entidades de Ahorro y Préstamo, vigentes a partir del 01/02/2009.
Resolución N° 194.09 del 29/04/2009, Gaceta Oficial de la República Bolivariana de Venezuela N° 39.194 del 05/06/2009. Modificaciones al Manual de Contabilidad para Bancos, Otras Instituciones Financieras y Entidades de Ahorro y Préstamo, vigentes a partir del 01/04/2009.
Resolución N° 060.10 del 29/01/2010. Gaceta Oficial de la República Bolivariana de Venezuela N° 39.357 del 29/01/2010. Modificaciones al Manual de Contabilidad para Bancos, Otras Instituciones Financieras y Entidades de Ahorro y Préstamo, vigentes a partir del 01/01/2010.
Circular N° SBIF-DSB-II-GGTE-GNP-02284 del 12/02/2010. Alcance a la Circular N° SBIF-DSB-II-GGTE-GNP-01673 de fecha 29 de enero de 2010, relacionada con las modificaciones del Manual de Contabilidad para Bancos, Otras Instituciones Financieras y Entidades de Ahorro y Préstamo.
Resolución N° 262.10 del 19/05/2010, Gaceta Oficial de la República Bolivariana de Venezuela N° 39.443 del 10/06/2010. Modificaciones al Manual de Contabilidad para Bancos, Otras Instituciones Financieras y Entidades de Ahorro y Préstamo, vigentes a partir del 01/05/2010.
Resolución N° 637.10 del 23/12/2010, Gaceta Oficial de la República Bolivariana de Venezuela N° 39.626 del 1/03/2011. Modificaciones al Manual de Contabilidad para Bancos, Otras Instituciones Financieras y Entidades de Ahorro y Préstamo.
Resolución N° 150.12 del 17/09/2012, Gaceta Oficial de la República Bolivariana de Venezuela N° 40.009 del 17/09/2012. Modificaciones al Manual de Contabilidad para Bancos, Otras Instituciones Financieras y Entidades de Ahorro y Préstamo.
Resolución N° 104.13 del 26/07/2013, Gaceta Oficial de la República Bolivariana de Venezuela N° 40.228 del 14/08/2013. Modificaciones al Manual de Contabilidad para Bancos, Otras Instituciones Financieras y Entidades de Ahorro y Préstamo.
Resolución N° 171.13 del 05/11/2013, Gaceta Oficial de la República Bolivariana de Venezuela N° 40.301 del 25/11/2013. Modificaciones al Manual de Contabilidad para Bancos, Otras Instituciones Financieras y Entidades de Ahorro y Préstamo.



RESOLUCIONES Y/O CIRCULARES VIGENTES
EMITIDAS POR LA SUPERINTENDENCIA DE LAS INSTITUCIONES DEL SECTOR BANCARIO

Resolución N° 038.14 del 18/03/2014, Gaceta Oficial de la República Bolivariana de Venezuela N° 40.382 del 28/03/2014. Modificaciones al Manual de Contabilidad para Bancos, Otras Instituciones Financieras y Entidades de Ahorro y Préstamo, referentes al registro de las colocaciones, participaciones y créditos otorgados al sector turísticos.

Resolución N° 049.14 del 01/04/2014, Gaceta Oficial de la República Bolivariana de Venezuela N° 40.392 del 11/04/2014, Modificaciones al Manual de Contabilidad Para Bancos, Otras Instituciones Financiera y Entidades de Ahorro y Préstamo, relativa a las cuentas y subcuentas que se utilizarán en el registro de las operaciones que se realicen en el Sistema Cambiario Alternativo de Administración de Divisas (SICAD II).

Circular N° SIB-II-GGR-GNP-14631 del 7/05/2015, Modificaciones al Manual de Contabilidad para Bancos, Otras Instituciones Financieras y Entidades de Ahorro y Préstamo, referentes a las cuentas para el registro de los beneficios netos por fluctuaciones cambiarias como oferentes en el Sistema Marginal de Divisas.

Resolución N° 054.15 del 07/05/2015, Gaceta Oficial de la República Bolivariana de Venezuela N° 40.773 del 23/10/2015. Modificaciones al Manual de Contabilidad para Bancos, Otras Instituciones Financieras y Entidades de Ahorro y Préstamo, relativa a las cuentas para el registro de los beneficios netos por fluctuaciones cambiarias como oferentes en el Sistema Marginal de Divisas. (SIMADI).

Resolución N° 039.16 del 11 de febrero de 2016, Modificaciones del Manual de Contabilidad para Bancos, Otras Instituciones Financieras y Entidades de Ahorro y Préstamo, referentes a las cuentas que se utilizarán en el registro de los créditos otorgados a los usuarios del sistema microfinanciero y de las pequeñas y medianas empresas comerciales e industriales. Vigente desde la fecha de su emisión, actualmente se tramita su publicación en la Gaceta Oficial de la República Bolivariana de Venezuela.



**RESOLUCIONES Y/O CIRCULARES VIGENTES
EMITIDAS POR LA SUPERINTENDENCIA DE LAS INSTITUCIONES DEL SECTOR BANCARIO**

Circular N° SIB-II-GGR-GNP-03247 del 11/02/2016 relativas a las Modificaciones del Manual de Contabilidad para Bancos, Otras Instituciones Financieras y Entidades de Ahorro y Préstamo, referentes a las cuentas que se utilizarán en el registro de los créditos otorgados a los usuarios del sistema microfinanciero y de las pequeñas y medianas empresas comerciales e industriales .

Resolución N° 115.16 del 6/06/2016, Gaceta Oficial de la República Bolivariana de Venezuela N° 40.983, del 07/09/2016, relativa a las Modificaciones del Manual de Contabilidad para Bancos, Otras Instituciones Financieras y Entidades de Ahorro y Préstamo, referentes al cambio de nombre del citado Manual; así como, la incorporación de las cuentas y subcuentas para el registro de las ganancias o pérdidas que obtengan las instituciones bancarias en los mercados alternativos de divisas con tipo de cambio complementario flotante de mercado.

DE LA CONTABILIDAD Y LA PUBLICACIÓN DE LOS ESTADOS FINANCIEROS, INFORMES E INDICADORES

Circular N° HSB-011-02-4836 del 25/07/1985. Tratamiento contable aplicado a las acciones recibidas como dividendos.

Resolución N° 176.95 del 26/12/1995, Gaceta Oficial de la República Bolivariana de Venezuela N° 5.030 Extraordinaria, del 28/12/1995. Establecimiento de las normas para la elaboración de los estados financieros consolidados y/o combinados, de los grupos financieros.

Circular N° SBIF-SBA-3126 del 08/08/1996. Con alcance a la Resolución N° 176.95 de fecha 26/12/1995, se informa que se deberán identificar y explicar cada uno de los ajustes, reclasificaciones y eliminaciones de partidas recíprocas o de transacción intragrupo, a las cuales hace referencia el punto 3 del artículo 4 de la citada Resolución.



RESOLUCIONES Y/O CIRCULARES VIGENTES EMITIDAS POR LA SUPERINTENDENCIA DE LAS INSTITUCIONES DEL SECTOR BANCARIO

Resolución N° 395.97 del 29/08/1997, Gaceta Oficial de la República Bolivariana de Venezuela N° 36.284 del 04/09/1997. Se autoriza a los Bancos, Otras Instituciones Financieras y Entidades de Ahorro y Préstamo obligados a ello, a publicar los estados financieros auditados al 30 de junio y 31 de diciembre, con las notas correspondientes y el dictamen de los auditores externos, dentro de los noventa (90) días continuos siguientes al cierre semestral; en un órgano de difusión emitido por la Asociación Bancaria de Venezuela y la Federación Venezolana de Entidades de Ahorro y Préstamo.

Circular N° SBIF-CJ-GOI-GT-7801 del 05/11/1998. Solicitud de los Estados Financieros a los Bancos en Régimen Especial de Intervención o Estatificación, correspondiente a los meses de junio, julio, agosto y septiembre de 1998; así como, de los meses sucesivos, conforme con las especificaciones indicadas en esta Circular y deberán ser dirigidos a la Gerencia de Organización e Informática.

Resolución N° 198 del 17/06/1999, Gaceta Oficial de la República de Venezuela N° 36.726 del 18/06/1999. Se establece entre otros aspectos:

1. Diferir el registro del ajuste por inflación en los libros legales de los Bancos y Otras Instituciones Financieras hasta el 1° de enero del año 2000.
2. Aquellas normas de contabilidad emitidas por la Superintendencia de Bancos y Otras Instituciones Financieras, cuyo efecto sobre los estados financieros del sistema bancario sea de mayor prudencia y conservatismo que los pronunciamientos contables de uso en otras empresas, se consideran Principios de Contabilidad de Aceptación General (PCAG) para el sistema bancario.
3. Los informes de sus contadores públicos independientes deberán presentarse sin salvedades.
4. Se modifican los porcentajes mínimos de adecuación patrimonial.
5. Cumplimiento de los porcentajes de adecuación patrimonial establecidos en la citada Resolución.
6. Tratamiento de Inversiones.
7. Tratamiento de la provisión para la Cartera de Créditos.
8. Formas, plazos de presentación de los estados financieros.
9. Tratamiento de Bienes Recibidos.
10. Impuesto sobre la Renta diferido.



RESOLUCIONES Y/O CIRCULARES VIGENTES
EMITIDAS POR LA SUPERINTENDENCIA DE LAS INSTITUCIONES DEL SECTOR BANCARIO

Circular N° SBIF-GNR-DEST-8554 del 22/09/1999. Se remite formato modificado correspondiente a los indicadores financieros, que deberán ser presentados por las Instituciones Financieras trimestralmente en forma impresa anexo al Balance de Publicación.

Resolución N° 329.99 del 28/12/1999, Gaceta Oficial de la República de Venezuela N° 36.859 de fecha 29/12/1999. Se establece entre otros aspectos:

1. Las Instituciones Financieras regidas por el Decreto con Fuerza de Ley de Reforma de la Ley General de Bancos y Otras Instituciones Financieras, no adoptarán la práctica contable del ajuste por inflación como metodología aplicable.
2. Deberán efectuar el apartado del 50% de los resultados acumulados a Superávit Restringido.
3. Remisión de los Estados Financieros ajustados por inflación como información complementaria.

Circular N° SBIF-GTNP-DNP-9987 del 15/11/2002. Lineamientos que complementan el tratamiento contable que deben seguir las Instituciones Financieras que participen en el proceso de canje de los bonos de deuda pública nacional.

Circular N° SBIF-GTNP-DNP-9990 del 18/11/2002. Con alcance a la Circular SBIF-GTNP-DNP-9987 del 15/11/2002, se informa que los lineamientos establecidos sobre el tratamiento contable que deben seguir las instituciones financieras que participen en el proceso de canje de los bonos de deuda pública nacional, también les son aplicables a las Inversiones en Títulos Valores mantenidas en los Fideicomisos.

Resolución N° 092.07 del 28/03/2007, Gaceta Oficial de la República Bolivariana de Venezuela N° 38.688 del 22/05/2007. Se instruye a las Instituciones Financieras transferir a la cuenta de pasivo 218.00 "Derechos y participaciones sobre títulos o valores" del Manual de Contabilidad para Bancos, Otras Instituciones Financieras y Entidades de Ahorro y Préstamo, los saldos de los derechos y participaciones sobre las inversiones en títulos o valores cedidas al público, que mantengan contabilizados al 31 de marzo de 2007, en las cuentas de activo, en el grupo 120 "Inversiones en títulos valores".



RESOLUCIONES Y/O CIRCULARES VIGENTES
EMITIDAS POR LA SUPERINTENDENCIA DE LAS INSTITUCIONES DEL SECTOR BANCARIO

Circular N° SBIF-DSB-II-GGTE-GNP-08518 del 29/05/2007. A los fines de la correcta aplicación de la Resolución 092.07 de fecha 29 de mayo de 2007, se establece el 1º de junio de 2007, como la fecha de la primera transferencia a las cuentas de pasivo de los saldos de los derechos y participaciones sobre las inversiones cedidas al público que mantengan contabilizados al 31 de mayo de 2007 en las cuentas de activo.

Resolución N° 273.08 del 21/10/2008, Gaceta Oficial de la República Bolivariana de Venezuela N° 39.053 del 06/11/2008. Se establece la fecha de presentación semestral de los estados financieros consolidados o combinados de acuerdo con las VEN-NIF, como información complementaria, en los términos que en ella se indican.

Circular N° SBIF-DSB-II-GGTE-GNP-06459 del 04/05/2009. Lineamientos a ser considerados por las Instituciones Financieras para el cumplimiento del plazo máximo de permanencia establecido para las inversiones en títulos valores disponibles para la venta.

Resolución N° 305.09 del 09/07/2009, Gaceta Oficial de la República Bolivariana de Venezuela N° 39.230 del 29/07/2009. Se Modifican y actualizan las Normas para Determinar la Relación Patrimonio sobre Activos y Operaciones Contingentes, aplicando Criterios de Ponderación con Base en Riesgo.

Resolución N° 059.10 del 29/01/2010, Gaceta Oficial de la República Bolivariana de Venezuela N° 39.357 del 29/01/2010. Se establece regular la aplicación de los beneficios netos originados en las instituciones financieras por el desplazamiento de la tasa de cambio controlada.

Resolución N° 227.10 del 6/05/2010, Gaceta Oficial de la República Bolivariana de Venezuela N° 39.425 del 17/05/2010. Alcance a la Resolución N° 273.08 del 21 de octubre de 2008 relativa a la fecha de presentación semestral de los estados financieros consolidados o combinados de acuerdo con las normas VEN-NIF, como información complementaria.



RESOLUCIONES Y/O CIRCULARES VIGENTES
EMITIDAS POR LA SUPERINTENDENCIA DE LAS INSTITUCIONES DEL SECTOR BANCARIO

Circular N° SBIF-II-GGNNR-GNP-08555 del 14/06/2010. Excepción regulatoria, en cuanto a la solicitud de autorización prevista en el Manual de Contabilidad para Bancos, Otras Instituciones Financiera y Entidades de Ahorro y Préstamo, específicamente cuando se trate de la enajenación de títulos de la deuda pública nacional en moneda extranjera, emitidos por la República o sus Entes Descentralizados o por cualquier otro Ente que sean vendidos por circunstancias distintas a las indicadas en dicho Manual.

Circular N° SBIF-GGR-GNP-10505 del 09/07/2010. Registro contable del beneficio neto originado por la valoración de los activos y pasivos en moneda extranjera.

Resolución N° 453.10 del 20/08/2010. Publicada en la Gaceta Oficial de la República Bolivariana de Venezuela N° 39.511 del 16/09/2010. Mediante la cual establecen las “Normas relativas a la aplicación y registros de los beneficios netos originados por la aplicación de la Resolución N° 10-06-04 emanada del Banco Central de Venezuela el 10 de junio de 2010”.

Circular N° SBIF-II-GGR-GNP-17633 del 10/09/2010. Alcance a la Circular N° SBIF-II-GGNNR-GNP-08555 del 14/06/2010, relativa a la excepción regulatoria para la enajenación de los títulos de la deuda pública nacional expresados en moneda extranjera registrados en la cuenta 123.00 “Inversiones en títulos valores mantenidas hasta su vencimiento”.

Resolución N° 039.11 del 31/01/2011. Publicada en la Gaceta Oficial de la República Bolivariana de Venezuela N° 39.613 del 10/02/2011: Normas relativas a la aplicación y registro de los beneficios netos originados por la entrada en vigencia del convenio cambiario N° 14 de fecha 30 de diciembre de 2010.

Resolución N° 648.10 del 28/12/2010. Publicada en la Gaceta Oficial de la República Bolivariana de Venezuela N° 39.637 del 18-03-2011. Alcance a la Resolución N° 227.10 del 6 de mayo de 2010 relativa a la fecha de presentación semestral de los estados financieros consolidados o combinados de acuerdo con las normas VEN-NIF, como información complementaria.

Circular N° SIB-II-GGR-GNP-26337 del 29/08/2011, Suscripción de los estados financieros mensuales de las Instituciones Bancarias del Sector Público



RESOLUCIONES Y/O CIRCULARES VIGENTES
EMITIDAS POR LA SUPERINTENDENCIA DE LAS INSTITUCIONES DEL SECTOR BANCARIO

Circular N° SIB-II-GGR-GNP-27993 del 8/09/2011, Registro de las obligaciones con el Banco Central de Venezuela a plazos mayores a un (1) año.
Circular N° SIB-II-GGR-GNP-32891 del 14/10/2011, Registro contable y afectación de los certificados de participación desmaterializados emitidos por el Banco de Desarrollo Económico y Social de Venezuela (BANDES).
Resolución N° 273.11 del 20/10/2011, Gaceta Oficial de la República de Venezuela N° 39.782 del 20/10/2011. Normas relativas a la aplicación y registro de los beneficios netos originados por la entrada en vigencia de la Resolución N° 11-10-01, emanada del Banco Central de Venezuela el 11 de octubre de 2011.
Circular N° SIB-II-GGR-GNP-40656 del 1/12/2011. Criterios para el Registro y Valoración de los activos y pasivos en moneda extranjera.
Resolución N° 305.11 del 28/11/2011, Reimpresión por error material en la Gaceta Oficial de la República de Venezuela N° 39.913 del 02/5/2012. Normas relativas al fondo social de contingencias.
Resolución N° 310.11 del 01/12/2011, Gaceta Oficial de la República de Venezuela N° 39.821 del 15/12/2011. Diferimiento de gastos originados por la culminación de obras de proyectos inmobiliarios por parte de las instituciones bancarias los cuales fueron expropiados, ocupados e intervenidos por parte del Estado Venezolano.
Circular N° SIB-II-GGR-GNP-42102 del 19/12/2011, relativa al Registro Contable de los Valores Hipotecarios Especiales emitidos por el Banco Nacional de Vivienda y Hábitat (BANAVIH).
Circular N° SIB-II-GGR-GNP-06904 del 15/03/2012, alcance a la Circular N° SIB-II-GGR-GNP-42102 del 19 de diciembre de 2011.
Circular N° SIB-II-GGR-GNP-04685 del 24/03/2012, relativa al fondo social de contingencia.
Circular N° SIB-II-GGR-GNP-12159 del 04/05/2012, relativa al fondo nacional para el desarrollo del deporte, la actividad física y la educación física.



RESOLUCIONES Y/O CIRCULARES VIGENTES
EMITIDAS POR LA SUPERINTENDENCIA DE LAS INSTITUCIONES DEL SECTOR BANCARIO

Circular N° SIB-II-GGR-GNP-15432 del 31/05/2012, relativa a la excepción regulatoria para la ponderación de los títulos valores emitidos por Petróleos de Venezuela PDVSA (PETROBONOS), para determinar la relación patrimonio sobre activos y operaciones contingentes, aplicando criterios de ponderación con base en riesgo.

Circular N° SIB-II-GGR-GNP-24064 del 08/08/2012, relativa al registro contable y ponderación de los certificados de participación desmaterializados Simón Bolívar; así como, de los Valores Bolivarianos para la Vivienda.

Circular N° SIB-II-GGR-GNP-30919 del 27/09/2012, alcance a la Circular N° SIB-II-GGR-GNP-24064 del 08/08/2012, relativa al registro contable y ponderación de los certificados de participación desmaterializados Simón Bolívar; así como, de los Valores Bolivarianos para la Vivienda.

Circular N° SIB-II-GGR-GNP-33125 del 18/10/2012, relativa a la excepción regulatoria para la ponderación de los bonos agrícolas emitidos por el Fondo de Desarrollo Nacional FONDEN, S.A., y por Petróleos de Venezuela, S.A. (PDVSA), para determinar la relación patrimonio sobre activos y operaciones contingentes, aplicando criterios de ponderación con base en riesgo.

Resolución N° 018.13 del 27/02/2013, Gaceta Oficial de la República Bolivariana de Venezuela N° 40.119 del 27/02/2013, Normas relativas a la aplicación y registro de los beneficios netos originados por la entrada en vigencia del convenio cambiario N° 14 del 8 de febrero de 2013.

Resolución N° 145.13 del 10/09/2013, Gaceta Oficial de la República Bolivariana de Venezuela N° 40.247 del 10/09/2013 relativa a la modificación del porcentaje del índice de adecuación de patrimonio contable previsto en el artículo 6 de la Resolución N° 305.09 del 9 de julio de 2009.

Circular N° SIB-II-GGR-GNP-08298 del 21/03/2014, alcance a la Circular signada con la nomenclatura SIB-II-GGR-GNP-32891 del 14 de octubre de 2011, en ocasión de la operación de sustitución de los certificados de participación desmaterializados emitidos por el Banco de Desarrollo Económico y Social de Venezuela.

Circular N° SIB-II-GGR-GNP-10025 del 01/04/2014, excepción regulatoria relativa a la enajenación de los títulos valores en moneda extranjera propiedad de las instituciones bancarias registrados en la cuenta 123.00 "Inversiones en títulos valores mantenidas hasta su vencimiento" cuando se negocien a través del Sistema Cambiario Alternativo de Divisas (SICAD II).



RESOLUCIONES Y/O CIRCULARES VIGENTES
EMITIDAS POR LA SUPERINTENDENCIA DE LAS INSTITUCIONES DEL SECTOR BANCARIO

Circular N° SIB-II-GGR-GNP-CCD-11406 del 10/04/2014, relativa al registro y pago de los recursos correspondientes a los servicios no financieros dirigidos al acompañamiento integral a las personas que reciban financiamiento agrícola.

Resolución N° 048.14 del 01/04/2014, Gaceta Oficial de la República Bolivariana de Venezuela N° 40.393 del 14/04/2014, Normas relativas a la aplicación de los beneficios netos originados en las operaciones que realizan las instituciones bancarias en calidad de oferentes en el Sistema Cambiario Alternativo de Divisas (SICAD).

Circular N° SIB-II-GGR-GNP-17401 del 23/05/2014, relativa los Valores Bolivarianos para la Vivienda 2014, emitidos por el Fondo Simón Bolívar.

Circular N° SIB-II-GGR-GNP-CCD-18392 del 29/05/2014, alcance a la Circular de nomenclatura SIB-II-GGR-GNP-CCD-11406 del 10 de abril de 2014, contentiva del registro y pago de los recursos correspondientes a los servicios no financieros dirigidos al acompañamiento integral a las personas que reciban financiamiento agrícola.

Circular N° SIB-II-GGR-GNP-19416 del 09/06/2014, relativa al alcance a la Circular N° SIB-II-GGR-GNP-17401 del 23 de mayo de 2014, relativa los Valores Bolivarianos para la Vivienda 2014, emitidos por el Fondo Simón Bolívar para la construcción.

Resolución N° 117.14 del 25/08/2014, Gaceta Oficial de la República Bolivariana de Venezuela N° 40.509 del 1/10/2014, contentiva del alcance a la Resolución N° 145.13 del 10 de septiembre de 2013 relativa a las modificación del índice de adecuación patrimonio contable.

Circular N° SIB-II-GGR-GNP-37505 del 30/10/2014, relativa al registro de las operaciones overnight.

Circular N° SIB-II-GGR-GNP-03660 del 03/02/2015, relativa a los parámetros que las instituciones bancarias deben considerar para la aplicación del superávit restringido constituido con ocasión del apartado patrimonial del cincuenta por ciento (50%) de los resultados de cada semestre.



RESOLUCIONES Y/O CIRCULARES VIGENTES
EMITIDAS POR LA SUPERINTENDENCIA DE LAS INSTITUCIONES DEL SECTOR BANCARIO

Circular N° SIB-II-GGR-GNP-17733 del 01/06/2015, relativa al pago de los recursos correspondientes a los servicios no financieros dirigidos al acompañamiento integral a las personas que reciban financiamiento agrícola.

Circular N° SIB-II-GGR-GNP-21014 del 26/06/2015, relativa a la presentación de la información complementaria referente a los estados financieros consolidados o combinados de acuerdo con los principios de contabilidad de aceptación general; así como, de los estados financieros auditados semestrales individuales de publicación ajustados por inflación.

Resolución N° 055.15 del 07/05/2015, relativa a la aplicación de los beneficios netos originados en las operaciones cambiarias que realizan las instituciones bancarias en calidad de Oferentes en el Sistema Marginal de Divisas. **Vigente desde la fecha de su emisión, actualmente se tramita su publicación en la Gaceta Oficial de la República Bolivariana de Venezuela.**

Circular N° SIB-II-GGR-GNP-CCD-25660 del 10/08/2015, relativa al pago de los recursos correspondientes a los servicios no financieros dirigidos al acompañamiento integral a las personas que reciban financiamiento agrícola.

Circular N° SIB-II-GGR-GNP-39969 del 23/12/2015, relativa a los plazos para la transmisión de los estados financieros vía electrónica.

Circular N° SIB-II-GGR-GNP-00604 del 15 de enero de 2016, relativa a la presentación de la información complementaria referente a los estados financieros consolidados o combinados de acuerdo con los principios de contabilidad de aceptación general; así como, de los estados financieros auditados semestrales individuales de publicación ajustados por inflación.

Circular N° SIB-II-GGR-GNP-02699 del 03/02/2016, relativa al registro del impuesto a las grandes transacciones financieras.



RESOLUCIONES Y/O CIRCULARES VIGENTES
EMITIDAS POR LA SUPERINTENDENCIA DE LAS INSTITUCIONES DEL SECTOR BANCARIO

Circular N° SIB-II-GGR-GNP-04182 del 19/02/2016, relativa a la transmisión vía electrónica y envío en forma impresa del formulario PMA-SIB-017 “Índice de Capital de Riesgo”.

Circular N° SIB-II-GGR-GNP-10189 del 7/04/2016, relativa a los lineamientos para determinar el índice de adecuación de patrimonio contable, establecido en el artículo 6 de la Resolución N° 305.09 del 9 de julio de 2009.

Resolución N° 074.16 del 7/04/2016, Gaceta Oficial de la República Bolivariana de Venezuela N° 40.918 del 3/06/2016, contentiva de las normas relativas a la aplicación y registro de los beneficios netos originados por el efecto de la actualización al tipo de cambio oficial de conformidad con la Resolución N° 16-03-01 emanada del Banco Central de Venezuela el 29 de marzo de 2016.

Circular N° SIB-II-GGR-GNP-12738 del 27/04/2016, relativa a los lineamientos para determinar el índice de adecuación patrimonial total, establecido en el artículo 4 de la Resolución N° 305.09 del 9 de julio de 2009.

Circular N° SIB-II-GGR-GNP-18441 del 23/06/2016, relativa a la presentación de la información complementaria referente a los estados financieros consolidados o combinados de acuerdo con los principios de contabilidad de aceptación general; así como, de los estados financieros auditados semestrales individuales de publicación ajustados por inflación.

Circular N° SIB-II-GGR-GNP-18442 del 23/06/2016, relativa al diferimiento de la fecha de aplicación del artículo 50 de la Resolución N° 064.14 contentiva de las normas generales sobre las funciones, responsabilidades del auditor externo, de las auditorías y de los informes auditados de las instituciones del sector bancario.

Circular N° SIB-II-GGR-GNP-18922 del 29/06/2016, relativa al registro de los beneficios netos originados en las operaciones cambiarias que realizan las instituciones bancarias por su participación en los mercados alternativos de divisas con tipo de cambio complementario flotante de mercado.



RESOLUCIONES Y/O CIRCULARES VIGENTES
EMITIDAS POR LA SUPERINTENDENCIA DE LAS INSTITUCIONES DEL SECTOR BANCARIO

Circular N° SIB-II-GGR-GNP-19730 del 11/07/2016, relativa a la remisión de los estados financieros auditados a partir del cierre del 30 de junio de 2016.

Resolución N° 116.16 del 6/07/2016, Gaceta Oficial de la República Bolivariana de Venezuela N° 40.983, del 07/09/2016, contentiva de las normas relativas a la aplicación de los beneficios netos originados por las operaciones cambiarias que realizan las instituciones bancarias en los mercados alternativos con tipo de cambio complementario flotante de mercado.

Circular N° SIB-II-GGR-GNP-28283 del 20/10/2016, relativa a los Certificados de Participación Bandes Agrícola 2017, emitidos por el Banco de Desarrollo Económico y Social de Venezuela.

Circular SIB-II-GGR-GNP- 01396 del 21/01/17, mediante la cual se dictan los lineamientos para determinar la relación patrimonio sobre activos y operaciones contingentes, aplicando criterios de ponderación con base en riesgo. (Enero)

Circular SIB-II-GGR-GNP-03674 del 24/02/17, lineamientos para determinar la relación patrimonio sobre activos y operaciones contingentes, aplicando criterios de ponderación con base en riesgos

Circular SIB-II-GGR-GNP- 03672 del 24/02/17, presentación complementaria referente a los estados financieros consolidados y/o combinados, de acuerdo con los principios de contabilidad de aceptación general; así como, de los estados financieros auditados semestrales individuales de publicación ajustados por inflación

Circular SIB-II-GGR-GNP-05305 del 21/03/17, Lineamientos para determinar la relación patrimonio sobre activos y ponderaciones contingentes, aplicando criterios de ponderación con base a riesgo.

Circular SIB-II-GGR-GNP-05865 del 28/03/17, Modificación del manual de contabilidad para Instituciones Bancarias, referente a la incorporación de las cuentas para los registros contables que se deriven de la aplicación de la revaluación de activos.



RESOLUCIONES Y/O CIRCULARES VIGENTES
EMITIDAS POR LA SUPERINTENDENCIA DE LAS INSTITUCIONES DEL SECTOR BANCARIO

Resolución N°025.17 del 28/03/2017, Normas Relativas a la aplicación de la revaluación de activos en las instituciones bancarias.

Circular SIB-II-GGR-GNP-07588 del 25/04/17, relativa a los Lineamientos para determinar la relación patrimonio sobre activos y operaciones contingentes, aplicando criterios de ponderación con base en riesgos.

OPERACIONES DE MESA DE DINERO

Circular N° HSB-104-3778 del 27/07/1983. Colocaciones de los Fondos de las Sociedades Financieras en Mesas de Dinero a través de Aceptaciones Comerciales.

Resolución N° 020-94 del 24/02/1994, Gaceta Oficial de la República de Venezuela N° 35.419 del 11/03/1994. Normas que regirán las Operaciones de Mesa de Dinero y similares.

FUSIÓN O TRANSFORMACIÓN DE INSTITUCIONES FINANCIERAS

Resolución N° 001-0496 del 10/04/1996, Gaceta Oficial de la República de Venezuela N° 35.949 del 30/04/1996. Normas para la autorización de funcionamiento de Bancos Universales.

Resolución N° 01-0700 del 14/07/2000, Gaceta Oficial de la República Bolivariana de Venezuela N° 5.480 Extraordinario del 18/07/2000. Normas operativas para los procedimientos de fusión en el Sistema Bancario Nacional.

Resolución N° 647.09 del 08/12/2009, Gaceta Oficial de la República Bolivariana de Venezuela N° 39.325 del 10/12/09. Normas que regulan el estímulo y dinamización de los procesos de fusión entre bancos, entidades de ahorro y préstamo y demás instituciones financieras reguladas por la Superintendencia de Bancos y Otras Instituciones Financieras.



RESOLUCIONES Y/O CIRCULARES VIGENTES
EMITIDAS POR LA SUPERINTENDENCIA DE LAS INSTITUCIONES DEL SECTOR BANCARIO

Resolución N° 072.11 del 28/02/2011, Gaceta Oficial de la República Bolivariana de Venezuela N° 39.625 del 28/02/2011. Requisitos para los procesos de fusión y/o transformación a los fines de adecuarse a la Ley de Instituciones del Sector Bancario.

PREVENCIÓN DE LEGITIMACIÓN DE CAPITALES

Circular N° SBIF-UNIF-DIF-03759 del 09/04/2003. Operaciones Financieras vinculadas a las actividades terroristas; así como, las normas que deben ser implementadas por las Instituciones Financieras y demás Empresas bajo la supervisión de este Organismo, para conocer y detectar las técnicas y mecanismos utilizadas para la financiación del terrorismo.

Resolución N° 119.10 del 9/03/2010. Normas relativas a la Administración y Fiscalización de los Riesgos Relacionados con los delitos de Legitimación de Capitales y Financiamiento al Terrorismo aplicables a las Instituciones reguladas por la Superintendencia de Bancos y Otras Instituciones Financieras, republicada por error material en la Gaceta Oficial de la República Bolivariana de Venezuela N° 39.494 del 24/08/2010.

SIB-DSB-UNIF-36069 del 8/11/2012, relativa a las normas para la aplicación de las Resoluciones del Consejo de Seguridad de la Organización de las Naciones Unidas (ONU) para el bloqueo preventivo de bienes u otros activos relacionados con el terrorismo.

SIB-DSB-UNIF-39353 del 3/12/2012, relativa a la publicación de la lista de la Resolución N° S/RES/1267 del Consejo de Seguridad de la Organización de las Naciones Unidas (ONU) para el bloqueo preventivo de bienes u otros activos relacionados en el terrorismo.

SIB-DSB-CJ-OD-25045 del 4/08/2015, se instruye acentuar y profundizar el cumplimiento de las políticas conozca a su cliente y a su empleado, previstas en la Resolución N° 119.10.

AUDITORÍAS EXTERNAS

Circular N° HSB-200-5355 del 13/09/1984. Se informa sobre los aspectos que deben contener el informe a ser presentado por el (los) Comisario (s) de las Instituciones Financieras.

Circular N° SBIF/GT/DET/6788 del 14/10/1997. Envío de estados financieros e informes indicados en la citada Circular examinados por Auditores Externos registrados en la Superintendencia de Bancos y Otras Instituciones Financieras.

Resolución N° 065.11 del 23/02/2011, Gaceta Oficial de la República Bolivariana de Venezuela N° 39.622 del 23/02/2011. Normas relativas a la selección, contratación y remoción del auditor externo de los bancos.

Resolución N° 064.14 del 16/05/2014, Gaceta Oficial de la República Bolivariana de Venezuela N° 40.484 del 27/08/14. Normas Generales relativas a la unidad de auditoría interna de las instituciones del sector bancario.

Resolución N° 067.14 del 19/05/2014, Gaceta Oficial de la República Bolivariana de Venezuela N° 40.485 del 28/08/14. Normas generales relativas a las funciones, responsabilidades del auditor externo, de las auditorías y de los informes auditados de las instituciones del sector Bancario.

Circular N° SIB-II-GGR-GNP-02566 del 23/01/2015. Diferimiento de la fecha de aplicación del artículo 50 de la Resolución N° 067.14 contentiva de las normas generales sobre las funciones, responsabilidades del auditor externo, de las auditorías y de los informes auditados de las Instituciones del Sector Bancario.

Circular N° SIB-II-GGR-GNP-35370 del 10/11/2015. Diferimiento de la fecha de aplicación del artículo 50 de la Resolución N° 067.14 contentiva de las normas generales sobre las funciones, responsabilidades del auditor externo, de las auditorías y de los informes auditados de las Instituciones del Sector Bancario.

OPERADORES CAMBIARIOS FRONTERIZOS

Resolución N° 161.11 del 26/05/2011, Gaceta Oficial de la República Bolivariana de Venezuela N° 39.683, del 27/05/2011. Condiciones que deben cumplir los Operadores Cambiarios Fronterizos para la Constitución de las Fianzas de Fiel Cumplimiento.



RESOLUCIONES Y/O CIRCULARES VIGENTES
EMITIDAS POR LA SUPERINTENDENCIA DE LAS INSTITUCIONES DEL SECTOR BANCARIO

Circular N° SIB-II-GGR-GNP-17629 del 25/06/2012, Prorroga para la adecuación de los operadores cambiarios fronterizos a lo dispuesto en el Decreto con Rango, Valor y Fuerza de Ley de Reforma parcial de la Ley de Instituciones del Sector Bancario.

REGISTRO DE PROFESIONALES EXTERNOS

Resolución N° 040.14 del 14/03/2014, Gaceta Oficial de la República Bolivariana de Venezuela N° 40.382 del 28/03/2014. Normas relativas al Registro de los Peritos Avaluadores.

Resolución N° 086.12 del 16/06/2012, Gaceta Oficial de la República Bolivariana de Venezuela N° 39.955 del 29/06/2012. Normas relativas al Registro de los Contadores Públicos o Contadoras Públicas en el Ejercicio Independiente de la Profesión.

Resolución N° 144.11 del 11/05/2011, Gaceta Oficial de la República Bolivariana de Venezuela N° 39.686 del 01/06/2011. Normas relativas al registro de las operaciones jurídicas encargadas de realizar las auditorías externas de las instituciones del sector bancario.

DE LA PUBLICIDAD Y NUEVOS PRODUCTOS

Resolución N° 291.09 del 26/06/2009, Gaceta Oficial de la República Bolivariana de Venezuela N° 39.222 del 16/07/2009. Normas para regular la Publicidad y Propaganda realizadas por los Bancos, Entidades de Ahorro y Préstamo y demás Instituciones financieras sobre Productos y Servicios Financieros.

Circular N° SBIF/GT/DET/2302 del 02/04/1998. Se instruye a las Instituciones Financieras a remitir dentro de los cinco días continuos siguientes a la fecha en que se introduzcan nuevos instrumentos o productos en el mercado bancario, de los documentos que se describen en la citada Circular.

Circular N° SBIF-DSB-II-GGTE-GNP-22442 del 04/12/2008. Se ratifica la prohibición de realizar cualquier tipo de sorteo, rifa u otras modalidades similares con el objeto de captar o mantener clientes.



RESOLUCIONES Y/O CIRCULARES VIGENTES
EMITIDAS POR LA SUPERINTENDENCIA DE LAS INSTITUCIONES DEL SECTOR BANCARIO

OFICINAS DE REPRESENTACIÓN DE BANCOS

Resolución N° 050.12 del 25/04/2012, Gaceta Oficial de la República de Venezuela N° 39.915 del 4/05/2012. Normas para la autorización y funcionamiento de representaciones de instituciones bancarias del exterior en el país.

FONDO DE GARANTÍA DE DEPÓSITOS Y PROTECCIÓN BANCARIA (FOGADE)

Resolución N° 356.97 del 29/07/1997, Gaceta Oficial de la República de Venezuela N° 36.259 del 31/07/1997. Criterios y Reglas para la evaluación de los activos que adquiera o reciba en garantía el Fondo de Garantía de Depósitos y Protección Bancaria (FOGADE), con motivo de los Auxilios Financieros otorgados para establecer la solvencia de los Bancos o Instituciones Financieras.

Resolución N° 358.97 del 29/07/1997, Gaceta Oficial de la República de Venezuela N° 36.259 del 31/07/1997. Se establece el Manual de Contabilidad para El Fondo de Garantía de Depósitos y Protección Bancaria (FOGADE) a partir del segundo semestre de 1997.

Resolución N° 359.97 del 29/07/1997, Gaceta Oficial de la República de Venezuela N° 36.259 del 31/07/1997. El Fondo de Garantía de Depósitos y Protección Bancaria (FOGADE), deberá efectuar al cierre de cada semestre una evaluación de los auxilios financieros otorgados mediante créditos o financiamientos, o la adquisición de bienes muebles e inmuebles adquiridos por FOGADE.

Resolución N° 360.97 del 29/07/1997, Gaceta Oficial de la República de Venezuela N° 36.259 del 31/07/1997. El Fondo de Garantía de Depósitos y Protección Bancaria (FOGADE), deberá efectuar al cierre de cada semestre una evaluación de la cartera de inversiones a fin de determinar la provisión genérica y la específica por desvalorización o irrecuperabilidad de estas inversiones.



RESOLUCIONES Y/O CIRCULARES VIGENTES
EMITIDAS POR LA SUPERINTENDENCIA DE LAS INSTITUCIONES DEL SECTOR BANCARIO

CASAS DE CAMBIO

Resolución N° 053.01 del 20/03/2001, Gaceta Oficial de la República Bolivariana de Venezuela N° 37.172 del 03/04/2001. Se establece el Manual de Contabilidad para las Casas de Cambio con vigencia a partir del 01/01/2002.

Resolución N° 012.02 del 29/01/2002, Gaceta Oficial de la República Bolivariana de Venezuela N° 37.383 del 13/02/2002. Modificaciones al Manual de Contabilidad para las Casas de Cambio con vigencia a partir del 01/01/2002.

Resolución N° 424.07 del 21/12/2007, Gaceta Oficial de la República Bolivariana de Venezuela N° 38.851 del 16/01/2008. Modificaciones al Manual de Contabilidad para las Casas Cambio con vigencia a partir del 01/01/2008.

Resolución N° 132.11 del 02/05/2011, Gaceta Oficial de la República Bolivariana de Venezuela N° 39.674 de fecha 16/05/2011. Condiciones que deben cumplir las Casas de Cambio para la constitución de las fianzas de fiel cumplimiento.

Resolución N° 037.13 del 4/04/2013, Gaceta Oficial de la República Bolivariana de Venezuela N° 40.160 de fecha 6/05/2013. Normas que regulan la organización, funcionamiento y cese de actividades de las casas de cambio.

Circular N° SIB-II-GGR-GNP-30187 del 15/09/2015, relativa a los supuestos de inhabilitación previstos en el artículo 31 del Decreto con Rango, Valor y Fuerza de Ley de Instituciones del Sector Bancario.

SUCURSALES Y AGENCIAS

Resolución N° 194.11 del 07/07/2011. Gaceta Oficial de la República Bolivariana de Venezuela N° 39.708 del 7/07/2011. Normas para la apertura, traslado o cierre de agencias, oficinas, sucursales y centros de negocio e instalación y cierre de taquillas externas, taquillas asociadas, mostradores informativos, cajeros automáticos o electrónicos y otras modalidades de atención a clientes y usuarios y usuarias, en el territorio nacional.



**RESOLUCIONES Y/O CIRCULARES VIGENTES
EMITIDAS POR LA SUPERINTENDENCIA DE LAS INSTITUCIONES DEL SECTOR BANCARIO**

REQUISITOS DE EXPERIENCIA, HONORABILIDAD Y SOLVENCIA EXIGIDOS PARA EL EJERCICIO DE LA ACTIVIDAD BANCARIA

Resolución N° 340.08 del 19/12/2008, Gaceta Oficial de la República Bolivariana de Venezuela N° 39.110 del 30/01/2009. Directrices que permiten determinar el cumplimiento de los requisitos de experiencia, honorabilidad y solvencia, exigidos para el ejercicio de la actividad bancaria.

Resolución N° 099.12 del 10/07/2012, Gaceta Oficial de la República Bolivariana de Venezuela N° 39.984 del 13/08/2012. Normas que permiten determinar el cumplimiento de los requisitos de calidad moral u ética exigidos para el ejercicio de la actividad bancaria.

SERVICIOS A CLIENTES DE LAS INSTITUCIONES FINANCIERAS

Circular N° SBIF-DSB-II-GGTE-GNP-16283 del 13/08/2008. Obligación que tienen las Instituciones Financieras de informar a sus cuentacorrientistas mensualmente, dentro de los quince (15) días continuos siguientes a la fecha de terminación de cada mes, los movimientos de sus cuentas correspondientes al período de liquidación de que se trate, por medio de un estado de cuenta, enviado a la dirección que a tal efecto se indique en el contrato respectivo, el cual puede ser vía electrónica.

Circular N° SBIF-DSB-GGCJ-GALE-15616 del 13/10/2009. Se exhorta a las instituciones financieras que acepten la cédula de identidad como instrumento de identificación suficiente para abrir y movilizar cuentas bancarias a venezolanos y extranjeros, estén estos últimos en condición de permanencia o transeúnte.

Circular N° SBIF-DSB-GGCJ-GALE-01510 del 27/01/2010. Se prohíbe el funcionamiento y operación de cajeros electrónicos de Bancos y Otras Instituciones Financieras dentro de los establecimientos de casinos y salas de juego.



RESOLUCIONES Y/O CIRCULARES VIGENTES
EMITIDAS POR LA SUPERINTENDENCIA DE LAS INSTITUCIONES DEL SECTOR BANCARIO

Circular N° SIB-II-GGR-GNP-05851 del 15/03/2011. Mediante la cual se instruye a las instituciones bancarias a no limitar, condicionar, restringir, discriminar, disuadir y/o prohibir a las personas naturales en:

- Los montos mínimos para la apertura y mantenimiento de cuentas de ahorro.
- La apertura de depósitos a plazo

Circular N° SIB-II-GGR-GNP-09940 del 14/04/2011. Mediante la cual se instruye a las instituciones bancarias a no limitar, condicionar, restringir, discriminar, disuadir y/o prohibir los sujetos de derecho sin fines de lucro en:

- Los montos mínimos para la apertura y mantenimiento de cuentas de ahorro.
- La apertura de depósitos a plazo.

Circular N° SIB-II-GGR-GNP-34064 del 21/10/2011. Ratificación de la Circular N° SBIF-DSB-GGCJ-GALE-15616 de fecha 13 de octubre de 2009, referida al exhorto a las instituciones del sector bancario a dar cumplimiento a las disposiciones establecidas en el artículo 16 de la Ley Orgánica de identificación.

Circular N° SIB-II-GGR-GNP-04686 del 24/02/2012. Mediante la cual se instruye a las instituciones bancarias a dar cumplimiento a lo estipulado en las Circulares N° SIB-II-GGR-GNP-05851 y SIB-II-GGR-GNP- 09940, relativas a la discriminación, restricción, disuasión o prohibición de apertura de cuentas de ahorro y/o depósitos a plazo; así como, de la inactivación, bloqueo y cancelación de cuentas.

Circular N° SIB-DSB-CJ-OD-14851 del 29/05/2012. Relativa a la obligación de dar cumplimiento a lo dispuesto por el artículos 94 de la Ley Orgánica de Registro Civil, relacionado con las certificaciones de actas de nacimiento.

Circular N° SIB-II-GGR-GNP-24033 del 08/08/2012, relativa a la puesta en funcionamiento de la constancia de trabajo digital del personal activo del Ministerio del Poder Popular para la Educación.



RESOLUCIONES Y/O CIRCULARES VIGENTES
EMITIDAS POR LA SUPERINTENDENCIA DE LAS INSTITUCIONES DEL SECTOR BANCARIO

Circular N° SIB-II-GGR-GNP-38071 del 23/11/2012, relativa a los plazos máximos para la entrega del finiquito de la deuda y del documento de liberación de hipoteca, tanto en borrador como en definitivo.

Circular N° SIB-II-GGR-GNP-39387 del 03/12/2012, relativa a la prohibición de establecer saldos máximos en los instrumentos de captación.

Circular N° SIB-II-GGR-GNP-41735 del 21/12/2012, relativa a los aspectos referentes al proceso de compra venta de títulos valores en moneda extranjera a través del Sistema de Transacciones con Títulos en Moneda Extranjera (SITME).

Circular N° SIB-DSB-II-OAC-GNP-14082 del 17/09/2009, relativa al régimen de información a clientes y usuarios del sistema bancario nacional sobre solicitudes de crédito y/o financiamiento.

Circular N° SIB-DSB-II-GGTE-GNP-16418 del 31/08/2007, relativa a la anulación del Reglamento de visado de estados financieros y otras actuaciones del contador público difundido por la Federación de Colegio de Contadores Públicos de Venezuela y la Resolución que impone la obligación de usar "Papel Único de Seguridad" respectivamente.

Circular N° SIB-II-GGR-GNP-09338 del 27/03/2013, relativa a la remisión y entrega de tarjeta de débito a los pensionados del Instituto Venezolano de los Seguros Sociales (IVSS).

Circular N° SIB-II-GGR-GNP-11309 del 15/04/2013, relativa a la asistencia oportuna del apoderado de la Institución Bancaria, para suscribir los documentos de créditos hipotecarios, de constitución y liberación de hipotecas de acuerdo con las necesidades de los usuarios y usuarias de los servicios financieros.



RESOLUCIONES Y/O CIRCULARES VIGENTES
EMITIDAS POR LA SUPERINTENDENCIA DE LAS INSTITUCIONES DEL SECTOR BANCARIO

Circular N° SIB-II-GGR-GNP-33588 del 09/10/2013, relativa al cumplimiento de la normativa cambiaria por parte de los operadores cambiarios.

Circular N° SIB-II-GGR-GNP-04505 del 18/02/2013, relativa a la prohibición de limitar y restringir a los usuarios la entrega de la solicitud de crédito hipotecario, por no tener una cuenta de ahorros o corriente con antigüedad determinada.

Circular N° SIB-II-GGR-GNP-40875 del 19/11/2014, relativa a “Aceptar los Estudios, Informes y Dictámenes firmados por los Licenciados en Administración y Economistas”.

Circular N° SIB-II-GGR-GNP-05957 del 24/02/2015, relativa al cumplimiento del horario establecido para realizar operaciones de divisas en el sistema bancario nacional, enmarcadas en el convenio cambiario N° 33 del 10 de febrero de 2015.

Circular N° SIB-II-GGR-GNP-08694 del 16/03/2015, relativa a ratificar el contenido de los artículos 49 y 54 de la “Ley de tarjetas de crédito, débito, prepagadas y demás tarjetas de financiamiento o pago electrónico”, referente al depósito colocado en diferido cuando corresponda a casos de reclamos por retiro o adelanto de efectivo no consumado por parte de un cajero automático, clonación de tarjeta o el uso ilícito de la misma.

Circular N° SIB-II-GGR-GNP-13056 del 23/04/2015, relativa a aceptar balances generales o estados de ingresos y egresos formulados y firmados por los contadores técnicos según los parámetros allí establecidos.

Resolución N° 063.15 del 12/06/2015, Gaceta Oficial de la República Bolivariana de Venezuela N° 40.809 del 14/12/2015. Normas relativas a la protección de los usuarios de los servicios financieros.

Circular N° SIB-DSB-CJ-OD-19509 del 6/07/2016, relativa a la autorización de la reactivación del producto o servicio, convenios, acuerdo o contrato con personas jurídicas o firmas personales, mediante los cuales se permite el retiro de efectivo a través de tarjetas de débito.



RESOLUCIONES Y/O CIRCULARES VIGENTES
EMITIDAS POR LA SUPERINTENDENCIA DE LAS INSTITUCIONES DEL SECTOR BANCARIO

Circular N° SIB-II-GGR-GNP-30067 del 03/11/2016, relativa a los pensionados del Instituto Venezolano de los Seguros Sociales (IVSS).

Circular N° SIB-II-GGR-GNP-31685 del 21/11/2016, relativa a los créditos destinados a los arrendatarios y arrendatarias para la adquisición de inmuebles de vieja data, dedicados al arrendamiento.

Circular N° SIB-II-GGR-GNP-34902 del 30/12/2016, mediante la cual se instruye a las Instituciones Bancarias a solicitar previamente autorización a esta Superintendencia para la suspensión de las operaciones habituales que pudiera restringir la relación con sus clientes y limitar el acceso a los usuarios y usuarias del sistema bancario respecto a los servicios que ofrece bajo cualquier modalidad.

Circular SIB-II-GGR-GNP- 03009 del 20/02/17, enviada a las instituciones bancarias y compañías emisoras o administradoras de tarjetas de crédito, debito, prepagada o demás tarjetas de financiamiento o pago electrónico.

ASAMBLEA DE ACCIONISTAS

Resolución N° 063.11 del 18/02/2011, Gaceta Oficial de la República Bolivariana de Venezuela N° 39.628 del 3/03/2011. Normas que establecen los lineamientos y requisitos que deben consignar las Asambleas de Accionistas de las Instituciones Bancarias, Casas de Cambio y Operadores Cambiarios Fronterizos.

Circular N° SIB-II-GGR-GNP-32021 del 24/09/2013 Lineamientos que deben considerar para la entrega de los recaudos correspondientes a las asambleas de accionistas.

Circular N° SIB-II-GGR-GNP-06119 del 24/02/2015 Lineamientos que deben consignar para la entrega de los recaudos correspondientes a las postulaciones señaladas en el artículo 33 del Decreto con Rango, Valor y Fuerza de Ley de Instituciones del Sector Bancario y la Normativa Prudencial Vigente.

CUOTA DE CONTRIBUCIÓN (APORTE) A LA SUPERINTENDENCIA DE LAS INSTITUCIONES DEL SECTOR BANCARIO (SUDEBAN)

Circular SIB-II-GGR-GNP- 010151 del 18/05/17, Pago de la cuota de contribución que deben efectuar las instituciones sometidas a la supervisión y control de este organismo. (Banca Pública)

Circular SIB-II-GGR-GNP- 010150 del 18/05/17, Pago de la cuota de contribución que deben efectuar las instituciones sometidas a la supervisión y control de este organismo. (Banca Privada)

Resolución N° 038.17 del 18/05/2017 relativa al, Pago de la cuota de contribución que deben efectuar las instituciones sometidas a la supervisión y control de este organismo.



RESOLUCIONES Y/O CIRCULARES VIGENTES
EMITIDAS POR LA SUPERINTENDENCIA DE LAS INSTITUCIONES DEL SECTOR BANCARIO

FIDEICOMISOS

Resolución N° 040.11 del 04/02/2012. Gaceta Oficial de la República Bolivariana de Venezuela N° 39.941 del 11/06/2012. Normas relativas a limitar la colocación de recursos en fideicomiso contratados con empresas de seguros y/o reaseguros.

Resolución N° 083.12 del 31/05/2012, Gaceta Oficial de la República Bolivariana de Venezuela N° 39.941 del 11/06/2012. Normas que regulan las operaciones de fideicomiso.

SISTEMA NACIONAL DE GARANTÍAS RECÍPROCAS PARA LA PEQUEÑA Y MEDIANA EMPRESA (PYME)

Resolución N° 180.00 del 30/05/2000, Gaceta Oficial de la República Bolivariana de Venezuela N° 36.969 del 09/06/2000. Normas de Promoción, Constitución y Funcionamiento de los Fondos Nacionales de Garantías Recíprocas y de las Sociedades de Garantías Recíprocas.

Resolución N° 352.00 del 15/12/2000, Gaceta Oficial de la República Bolivariana de Venezuela N° 37.105 del 22/12/2000. Se establece el Manual de Contabilidad para el Sistema Nacional de Garantías Recíprocas para la Pequeña y Mediana Empresa, vigente a partir de 01/01/2001.

Resolución N° 109.01 del 12/06/2001, Gaceta Oficial de la República Bolivariana de Venezuela N° 37.221 del 18/06/2001. Límites para la inversión de los recursos del Fondo de Reserva para Riesgo y del Fondo Operativo de las Sociedades de Garantías Recíprocas.

Resolución N° 110.01 del 12/06/2001, Gaceta Oficial de la República Bolivariana de Venezuela N° 37.221 del 18/06/2001. Procedimiento a través del cual los Fondos Nacionales de Garantía Recíprocas y las Sociedades de Garantías Recíprocas informarán trimestralmente sobre los contratos de avales y fianzas.

Resolución N° 422.07 del 21/12/2007, Gaceta Oficial de la República Bolivariana de Venezuela N° 5.871 Extraordinario del 4/04/2008. Se modifica el Manual de Contabilidad para el Sistema Nacional de Garantías Recíprocas para la Pequeña y Mediana Empresa, a partir del 01/01/2008.



RESOLUCIONES Y/O CIRCULARES VIGENTES
EMITIDAS POR LA SUPERINTENDENCIA DE LAS INSTITUCIONES DEL SECTOR BANCARIO

Resolución Nº 096.11 del 28/03/2011, Gaceta Oficial de la República Bolivariana de Venezuela Nº 39.657 del 15/04/2011. Se modifica el Manual de Contabilidad para el Sistema Nacional de Garantías Recíprocas para la Pequeña y Mediana Empresa.

Resolución Nº 176.11 del 16/06/2011, Gaceta Oficial de la República Bolivariana de Venezuela Nº 39.707 del 6/07/2011. Normas que regulan los límites del total de las garantías otorgadas mediante avales o fianzas por parte de las Sociedades de Garantías Recíprocas y reafianzamiento o segundo aval por parte de los Fondos Nacionales de Garantías Recíprocas.

INVERSIONES EN EL CAPITAL SOCIAL DE EMPRESAS

Resolución Nº 002.08 del 08/01/2008, Gaceta Oficial de la República Bolivariana de Venezuela Nº 38.855 del 22/01/2008. Se establece que las inversiones que efectúen los Bancos Universales y Comerciales en el capital social de las Sociedades de Garantías Recíprocas, están exceptuados de la prohibición señalada en el numeral 6 del artículo 80 y en el numeral 2 del artículo 89 del Decreto con Fuerza de Ley de Reforma de la Ley General de Bancos y Otras Instituciones Financieras.

NORMAS DE SEGURIDAD BANCARIA

Circular Nº HSB-300-588 del 01/02/1978. Se informa a las Instituciones Financieras que para el inicio de operaciones de nuevas oficinas deberán presentar el Certificado de Seguridad, de acuerdo con lo establecido en las Normas Generales sobre Seguridad Bancaria.

Circular Nº HSB-100-2784 del 30/05/1979. Los desfalcos, atracos o intentos de los mismos deberán ser notificados a SUDEBAN.

Circular Nº HSB-100-196 del 14/01/1980. Se notifica que deberán dar estricto cumplimiento al contenido de la Circular Nº HSB-300-588 del 01/02/1978, relativa a las Normas Mínimas de Seguridad.

Circular Nº HSB-100-197 del 14/01/1980. Se solicita que le confirme a este Ente Regulador la existencia o no en las Instituciones Financieras de las previsiones contenidas en el Decreto Nº 2.514 del 27/12/1977, publicado en la Gaceta Oficial de la República de Venezuela Nº 31.397 del 04/01/1978.



RESOLUCIONES Y/O CIRCULARES VIGENTES
EMITIDAS POR LA SUPERINTENDENCIA DE LAS INSTITUCIONES DEL SECTOR BANCARIO

Circular N° HSB-100-3821 del 18/07/1980. Se recuerda el estricto cumplimiento de la Circular N° 971 del 01/07/1980 emanada del Cuerpo Técnico de Policía Judicial, relativa a las características que deben reunir las bóvedas y cajas de seguridad instaladas en las oficinas de las Instituciones Financieras.

Circular N° HSB-100-3822 del 18/07/1980. Se recuerda el cumplimiento estricto de la Circular N° 972 del 01/07/1980, emanada del Cuerpo Técnico de Policía Judicial, la cual hace referencia a la necesidad de no permitir la entrada al interior de las oficinas de los Institutos, de ciudadano portando cascos de motorizados y lentes oscuros.

Circular N° HSB-100-6668 del 03/12/1980. Se instruye que en cada reforma estructural que se realicen en las instituciones sea participado al Cuerpo Técnico de Policía Judicial, a los fines de que hagan las observaciones que el caso amerite.

Circular N° HSB-E-301-3082 del 03/07/1991. Se instruye a las Instituciones Financieras a presentar ante la División de Seguridad Bancaria del Cuerpo Técnico de Policía Judicial una relación del personal que labora en una de sus Oficinas.

Circular N° SBIF-GUNIF-DIF-6935 del 12/08/1999. Esta Superintendencia remite copia del oficio N° 9700-172 del 03/08/1999 emanado del Cuerpo Técnico de Policía Judicial, en el cual se imparten instrucciones a las Instituciones Financieras referentes al área de Seguridad Bancaria.

Circular N° SBIF-GTI-10924 del 07/12/1999. Recomendaciones para subsanar los inconvenientes que se presentan en la prestación del Servicio de Cajeros Automáticos.

Circular N° SIB-II-GGR-GNP-15964 del 20/05/2015. Ratificación de las normas de seguridad bancaria.

Circular N° SIB-II-GGR-GNP-39830 del 22/12/2015. Ratificación del contenido de la Circular N° SIB-II-GGR-GNP-15964 del 20/05/2015. Relativa a la ratificación de las normas de seguridad bancaria.



RESOLUCIONES Y/O CIRCULARES VIGENTES
EMITIDAS POR LA SUPERINTENDENCIA DE LAS INSTITUCIONES DEL SECTOR BANCARIO

NORMAS RELATIVAS PARA UNA ADECUADA ADMINISTRACION INTEGRAL DE RIESGO

Resolución N° 136.03 del 29/05/2003, Gaceta Oficial de la República Bolivariana de Venezuela N° 37.703 del 3/06/2003. Normas para una Adecuada Administración Integral de Riesgos.

Resolución N° 136.15 del 11/12/2015, Normas relativas a la adecuada administración integral de riesgo de liquidez de los bancos.

Circular N° SIB-II-GGR-GNP-06147 del 04/03/2016, Diferimiento de la fecha de aplicación del artículo 48 de la Resolución N° 136.15 contentiva de las Normas relativas a la adecuada administración integral de riesgo de liquidez de los bancos.

TARJETAS DE CRÉDITO

Resolución N° 228.07 del 02/08/2007, Gaceta Oficial de la República Bolivariana de Venezuela N° 38.800 del 31/10/2007. Se prohíbe a las instituciones financieras realizar prácticas anatocistas en el cálculo de los intereses en el financiamiento otorgado bajo la modalidad de tarjetas de crédito.

Resolución N° 339.08 del 18/12/2008, Gaceta Oficial de la República Bolivariana de Venezuela N° 39.112 del 03/02/2009. Normas que regulan los procesos administrativos relacionados a la emisión y uso de las tarjetas de crédito, débito, prepagadas y demás tarjetas de financiamiento o pago electrónico.

Circular N° SBIF-DSB-II-GGTE-GNP-17836 del 17/11/2009. Se instruye a las instituciones financieras que a fin de evitar restricciones de usos en el exterior de las tarjetas de crédito, efectúen de manera efectiva, las gestiones y trámites de rigor ante la Comisión de Administración de Divisas (CADIVI,) el Banco Central de Venezuela (BCV) y los propios corresponsales en el exterior.

CÁLCULO DE LOS INTERESES SOBRE LOS DEPÓSITOS DE AHORRO

Circular N° SIB-II-GGR-GNP-14833 del 6/05/2014, relativa al cálculo de los intereses sobre los depósitos de ahorro.



RESOLUCIONES Y/O CIRCULARES VIGENTES
EMITIDAS POR LA SUPERINTENDENCIA DE LAS INSTITUCIONES DEL SECTOR BANCARIO

TECNOLOGÍA DE LA INFORMACIÓN

Circular N° SBIF-GGTE-GNP-12825 del 6/09/2004. Se solicita información relativa a los proyectos de tecnología de la información.

Circular N° SBIF-GGCJ-GGTI-01096 del 26/01/2005. Se instruye a las instituciones financieras a no realizar procesamiento de datos, traslado o migración de datos o cualquier otra información, fuera del territorio de la República Bolivariana de Venezuela.

Circular N° SBIF-DSB-IO-GGTI-GRT-24095 del 13/12/2006. Se instruye a las instituciones bancarias que hubieren adelantado o planificado la ejecución de algún proyecto relativo a mantener sus centros de procesamiento y almacenamiento de datos principales en una entidad federal distinta a su sede principal, que deberán suspender el proyecto y retomar sus operaciones desde su asiento o sede principal.

Circular N° SBIF-DSB-II-GGTI-GRT-01907 del 30/01/2008. Normativa de tecnología de la información, servicios financieros desmaterializados, banca electrónica, virtual y en línea.
Anexo Normativa.

Resolución N° 641.10 del 23/12/2010. Gaceta Oficial de la República Bolivariana de Venezuela N° 39.597 del 19/01/2011. Normas que regulan el uso de los servicios de la Banca Electrónica.

Circular N° SIB-II-GGIR-GRT-00257 del 4/01/2012. Proyecto de instalación de un centro alternativo de procesamiento de datos.

Circular N° SIB-II-GGIR-GRT-07630 del 06/03/2015, Se informa que el Cuestionario de Tecnología la Información se encuentra disposición de las instituciones bancarias en la siguiente dirección: <https://cetys.sudeban.gob.ve/>.



RESOLUCIONES Y/O CIRCULARES VIGENTES
EMITIDAS POR LA SUPERINTENDENCIA DE LAS INSTITUCIONES DEL SECTOR BANCARIO

DISCAPACITADOS Y LA TERCERA EDAD

Resolución N° 232.09 del 29/05/2009, Gaceta Oficial de la República Bolivariana de Venezuela N° 39.206 del 23/06/2009. Condiciones de configuración física de las pantallas y teclados de los cajeros automáticos destinados al uso por parte de personas de la tercera edad.

Resolución N° 487.10 del 13/09/2010, Gaceta Oficial de la República Bolivariana de Venezuela. N° 39.520 del 29/09/2010 Normas relativa a la atención y adecuación de las instalaciones para las personas con discapacidad, de la tercera edad y mujeres embarazadas.

Circular N° SIB-II-GGR-GNP-33054 del 14/10/2011, Otorgamiento de créditos a las personas de la tercera edad.

Circular N° SIB-II-GGR-GNP-40260 del 30/11/2011, Alcance a la Circular N° SIB-II-GGR-GNP-33054 del 14/10/2011.

ACCIONES

Resolución N° 253.08 del 18/09/2008, Gaceta Oficial de la República Bolivariana de Venezuela N° 39.031 del 06/10/2008. Condiciones que deben cumplir las Instituciones Financieras a los fines de solicitar autorización para la emisión de acciones preferidas y de obligaciones convertibles en acciones.

Resolución N° 295.11 y 197, del 18/11/2011, emitida conjuntamente por la Superintendencia de las Instituciones del Sector Bancario y la Superintendencia Nacional de Valores, Gaceta Oficial de la República Bolivariana de Venezuela N° 39.818 del 12/12/2011, relativa a la Regulación de acciones a través de Oferta Pública de Acciones (OPA), Oferta Pública de Toma de Control OPTC) y Oferta Pública de Intercambio (OPI).

AUMENTO DE CAPITALES

Resolución N° 346.09 del 06/08/2009, Gaceta Oficial de la República Bolivariana de Venezuela N° 39.236 del 06/08/2009. Relativa al aumento de los niveles de capital para la constitución y funcionamiento de los bancos, entidades de ahorro y préstamo, casas de cambio, otras instituciones financieras y demás empresas regidas por el Decreto con Rango, Valor y Fuerza de Ley de Reforma Parcial de la Ley General de Bancos y Otras Instituciones Financieras.



RESOLUCIONES Y/O CIRCULARES VIGENTES
EMITIDAS POR LA SUPERINTENDENCIA DE LAS INSTITUCIONES DEL SECTOR BANCARIO

Resolución N° 241.10 del 07/05/2010, Gaceta Oficial de la Republica Bolivariana de Venezuela N° 39.425 del 17/05/2010. Alcance a la Resolución N° 346.09 del 6 de agosto de 2009, relativa a los niveles mínimos de capital.

TASAS DE INTERÉS ACTIVAS, PASIVAS Y MONTOS MÍNIMOS Y MÁXIMOS DE RETIRO EN CAJEROS AUTOMÁTICOS

Circular N° SBIF-DSB-II-GGTE-GNP-13911 del 15/09/2009. Información sobre las tasas de interés activas, pasivas y montos mínimos y máximos de retiro en cajeros automáticos.

CORRESPONSALES NO BANCARIOS

Resolución N° 033.14 del 14/03/2014, Gaceta Oficial de la República Bolivariana de Venezuela N° 40.376 de fecha 20/03/2014. Mediante la cual se dictan las normas que regulan a los Corresponsales no Bancarios

Circular N° SIB-II-GGR-GNP-21013 del 26/06/2015, relativa a la suspensión la aplicación de los literales i) y j) del artículo 5 y el literal d.1) del artículo 6 de la Resolución N° 033.14 de fecha 14 de marzo de 2014, contentiva de las normas que regulan a los Corresponsales no Bancarios.

Circular N° SIB-II-GGR-GNP-25578 del 20/09/2016, relativa a la suspensión la aplicación de los literales b), d) y g) del artículo 5 de la Resolución N° 033.14 de fecha 14 de marzo de 2014, contentiva de las normas que regulan a los Corresponsales no Bancarios.

PROYECTO INCORPORACIÓN DEL CHIP

Circular N° SBIF-DSB-II-GGCJ-GRT-11391 del 29/07/2009. Proyecto de incorporación del Chips en las tarjetas de débito, crédito y demás tarjetas de financiamiento de pago electrónico.

Circular N° SBIF-DSB-II-GGCJ-GRT-17619 del 16/11/2009. Alcance a la Circular N° SBIF-DSB-II-GGCJ-GRT-11391 del 29/07/2010. Relativa a los ajustes de los cronogramas de trabajo del proyecto de incorporación del Chips en las tarjetas de débito, crédito y demás tarjetas de financiamiento de pago electrónico.



RESOLUCIONES Y/O CIRCULARES VIGENTES
EMITIDAS POR LA SUPERINTENDENCIA DE LAS INSTITUCIONES DEL SECTOR BANCARIO

Circular N° SBIF-DSB-II-GNP-07119 del 19/05/2010. Excepción regulatoria para la amortización o depreciación de los gastos o erogaciones incurridas en las diferentes fases de ejecución del proyecto de incorporación del Chips en las tarjetas de débito, crédito y demás tarjetas de financiamiento de pago electrónico.

Circular N° SBIF-II-GGIR-GRT-13588 del 12/08/2010. Ampliación del plazo de cumplimiento que se encuentra establecido en la Circular N° SBIF-DSB-II-GNP-07119 del 19 de mayo de 2010.

Circular N° SIB-II-GGIR-GRT-31209 del 29/09/2011. Extensión del plazo de cumplimiento de las etapas asociadas al "Proyecto de incorporación del Chip en las tarjetas de financiamiento de pago electrónico" hasta el 31 de diciembre de 2011.

OFF-SHORE

Resolución N° 312.10 del 15/06/2010, Gaceta Oficial de la República Bolivariana de Venezuela N° 39.447 de fecha 16/06/2010. Prohibición de realizar y mantener operaciones con Bancos y otras Entidades, con licencias bancarias y/o de inversión otorgadas en países, estados o jurisdicciones con regímenes impositivos de baja carga fiscal, sin supervisión o regulación monetaria, bancaria o financiera o con intensa protección al secreto bancario.

CUSTODIO

Circular N° SIB-II-GGR-GNP-00572 del 19/01/2011. Contrato de custodios de los títulos valores propiedad de la institución financiera.

APORTES DESTINADOS A PROYECTOS COMUNALES U OTRAS FORMAS DE ORGANIZACIÓN SOCIAL

Circular N° SIB-II-GGR-GNP-21495 del 27/07/2011. Registro y pago de los aportes destinados a proyectos comunales u otras formas de organización social.

Resolución N° 233.11 del 22/08/2011, Gaceta Oficial de la República Bolivariana de Venezuela N° 39.741 del 23 de agosto de 2011. Normas relativas a los mecanismos de asignación de recursos para el financiamiento de los proyectos de los consejos comunales u otras formas de organización social.

INSTITUCIONES INTERVENIDAS

Resolución N° 209.11 del 29/07/2011, Gaceta Oficial de la República Bolivariana de Venezuela N° 39.731 de fecha 9/08/2011. Normas relativas al proceso de intervención de las instituciones que operan en el sector bancario venezolano y personas jurídicas vinculadas.



RESOLUCIONES Y/O CIRCULARES VIGENTES
EMITIDAS POR LA SUPERINTENDENCIA DE LAS INSTITUCIONES DEL SECTOR BANCARIO

CARTERAS DIRIGIDAS

Resolución N° 028.13 del 18/03/2013, Gaceta Oficial de la República Bolivariana de Venezuela N° 40.140 de fecha 4/04/2013. Normas relativas al régimen especial de requisitos de información y constitución de provisiones para la cobertura de riesgos de la cartera agrícola.

Resolución N° 027.13 del 14/03/2013, Gaceta Oficial de la República Bolivariana de Venezuela N° 40.130 de fecha 18/03/2013 Condiciones de administración de riesgos para los créditos objeto de reestructuración conforme al Decreto con Rango, Valor y Fuerza de Ley de Atención al Sector Agrario.

Circular N° SIB-II-GGR-GNP-10151 del 02/04/2014, relativa al alcance de las Resoluciones Relativas a la Constitución de Provisiones para la cobertura de riesgo de la cartera agrícola.

Circular N° SIB-II-GGR-GNP-32624 del 22/09/2014, relativa a la excepción otorgada a los constructores y promotores de viviendas que participan en el plan 0800MIHOGAR y en la ejecución de obras objeto de alguna medida de intervención, de la presentación de la fianza a nombre de la Inmobiliaria Nacional, S.A.

Circular N° SIB-II-GGR-GNP-39099 del 18/12/2015, relativa al cumplimiento de la cartera de crédito dirigida al sector hipotecario.

Circular N° SIB-II-GGR-GNP-20719 del 20/07/2016, relativa a las disposiciones establecidas en La Gran Misión Abastecimiento Soberano.

TIMBRES FISCALES

Circular N° SIB-II-GGR-GNP-07480 del 22/03/2012, relativa a los timbres fiscales que deben acompañar las solicitudes y peticiones realizadas a la Superintendencia de las Instituciones del Sector Bancario.



RESOLUCIONES Y/O CIRCULARES VIGENTES
EMITIDAS POR LA SUPERINTENDENCIA DE LAS INSTITUCIONES DEL SECTOR BANCARIO

INFORMACIÓN AL MINISTERIO PÚBLICO

Circular N° SIB-II-GGR-GNP-24032 del 08/08/2012, relativa a las disposiciones previstas en el artículo 291 del Decreto con Rango, Valor y Fuerza de Ley del Código Orgánico Procesal Penal.

Circular N° SIB-II-GGR-GNP-27944 del 03/09/2012, relativa a las disposiciones previstas en el artículo 291 del Decreto con Rango, Valor y Fuerza de Ley del Código Orgánico Procesal Penal.

REGIMEN CAMBIARIO DE ADMINISTRACIÓN DE DIVISAS

Circular N° SIB-DSB-CJ-CD-08050 del 18/03/2014, se instruye a las Instituciones Bancarias a dar cumplimiento a los lineamientos previstos en el Convenio Cambiario N° 27 de fecha 10 de marzo de 2014, publicado en la Gaceta Oficial de la República Bolivariana de Venezuela N° 40.368 de esa misma fecha.

Circular N° SIB-DSB-CJ-CD-08098 del 20/03/2014, se instruye a las Instituciones Bancarias para que en las operaciones que constituyan transferencias en divisas convertibles en bolívares a cuentas en la República Bolivariana de Venezuela y depósitos en cuentas en divisas abiertas en el país, deberán requerir a los receptores de los fondos (compra o venta), en ambos casos, a suscribir una declaración jurada de recursos.

Circular N° SIB-II-GGR-GNP-15682 del 13/05/2014, relativa a la Circular emitida por el Banco Central de Venezuela, concerniente a las solicitudes de compra venta de divisas a través del sistema Cambiario Alternativo de Divisas (SICAD II).

Circular N° SIB-DSB-CJ-OD-23689 del 10/07/2014, relativa a los aspectos a considerar en las operaciones que realizan a través del Sistema Cambiario Alternativo de Divisas (SICAD II).

Circular N° SIB-II-GGR-GNP-24282 del 14/07/2014, relativa a los aspectos a considerar en la apertura de las cuentas a la vista o a término para movilizar fondos en moneda extranjera.

Circular N° SIB-II-GGR-GNP-34258 del 9/10/2014, alcance a la Circular relacionada con el aviso oficial emitido por el Banco Central de Venezuela, referido al tipo de cambio aplicable a las operaciones de venta de divisas efectuadas por personas naturales no residentes en el país.



RESOLUCIONES Y/O CIRCULARES VIGENTES
EMITIDAS POR LA SUPERINTENDENCIA DE LAS INSTITUCIONES DEL SECTOR BANCARIO

Circular N° SIB-II-GGR-GNP-04923 del 12/02/2015, relativa a las normas generales para las operaciones de negociación, en moneda nacional, de títulos en moneda extranjera.

Resolución N° 135.16 11/08/2016, Gaceta Oficial de la República Bolivariana de Venezuela N° 40.913 de fecha 24/08/2016, relativa a las normas que regulan los acuerdos operativos entre las instituciones bancarias y los prestadores de servicios turísticos de alojamiento, para realizar operaciones de adquisición de divisas en efectivo.

Circular N° SIB-II-GGR-GNP-24952 del 09-09-2016, relativa al cumplimiento de las disposiciones previstas en el Convenio Cambiario N° 36.

COLOCACIONES INTERBANCARIAS

Resolución N° 113.14 del 13/09/2014, Gaceta Oficial de la República Bolivariana de Venezuela N° 40.526 de fecha 24/10/2014, donde se establecen los Límites para las colocaciones interbancarias.

Instituciones del Sector Bancario

- Transformación
- Fusión
- Cambio de Objeto Social
- Cambio de Denominación
- Autorizaciones de Funcionamiento

BANCOS UNIVERSALES

	OBSERVACIONES
<ul style="list-style-type: none"> Banco Provincial, S.A. Banco Universal 	<ul style="list-style-type: none"> La transformación a banco universal fue autorizada mediante Resolución N° 098-96 del 26 de noviembre de 1996, publicada en la Gaceta Oficial de la República de Venezuela N° 36.094 del 26 de noviembre de 1996. (Fusión con Provincial Banco de Inversión, Arrendadora Provincial Sociedad de Arrendamiento Financiero, Fondo Provincial de Activos Líquidos y Fondo de Activos Líquidos Finalven). La fusión por absorción con el Banco de Occidente, C.A. fue autorizada mediante Resolución N° 004-0399 del 8 de marzo de 1999, publicada en la Gaceta Oficial de la República de Venezuela N° 36.701 del 14 de mayo de 1999. La fusión por absorción con el Banco Popular y de Los Andes, C.A. fue autorizada a través de Resolución N° 004-1198 del 30 de noviembre de 1998, publicada en la Gaceta Oficial de la República de Venezuela N° 36.607 del 21 de diciembre 1998. La fusión por absorción con el Banco de Lara, C.A., Banco Universal (1) se autorizó a través de Resolución N° 340.00 del 30 de noviembre de 2000, publicada en la Gaceta Oficial de la República Bolivariana de Venezuela N° 37.093 del 06 de diciembre de 2000. La fusión por absorción con la empresa Inversiones BAN-PRO, C.A. se autorizó a través de Resolución N° 080.02 del 26 de junio de 2002, publicada en la Gaceta Oficial de la República Bolivariana de Venezuela N° 37.473 del 27 de junio de 2002.
<ul style="list-style-type: none"> Mercantil, C.A., Banco Universal 	<ul style="list-style-type: none"> La transformación a banco universal fue autorizada mediante Resolución N° 121.96 del 31 de diciembre de 1996, publicada en la Gaceta Oficial de la República de Venezuela N° 36.121 del 8 de enero de 1997. (Fusión con Banco de Inversión Mercantil, Banco Hipotecario Mercantil, Arrendadora Mercantil y Fondo Mercantil). La fusión por absorción con Interbank, C.A., Banco Universal (2) se autorizó a través de Resolución N° 342.00 del 4 de diciembre de 2000, publicada en la Gaceta Oficial de la República Bolivariana de Venezuela N° 37.094 del 7 de diciembre de 2000. El cambio de denominación de Banco Mercantil, C.A., Banco Universal a mercantil, C.A., Banco Universal fue autorizado mediante oficio N° SBIF-DSB-GGCJ-GALE-21848 del 1 de noviembre de 2007.
<ul style="list-style-type: none"> Citibank, N.A., Banco Universal (Sucursal Venezuela) 	<ul style="list-style-type: none"> La transformación a banco universal fue autorizada mediante Resolución N° 014-97 del 24 de enero 1997, publicada en la Gaceta Oficial de la República de Venezuela N° 36.137 del 30 de enero de 1997.
<ul style="list-style-type: none"> Banco Exterior, C.A., Banco Universal 	<ul style="list-style-type: none"> La transformación a banco universal fue autorizada mediante Resolución N° 094-97 del 3 de abril de 1997, publicada en la Gaceta Oficial de la República de Venezuela N° 36.181 del 9 de abril de 1997. (Fusión con Arrendadora Exterior Sociedad de Arrendamiento Financiero y Fondo Exterior).
<ul style="list-style-type: none"> Banesco Banco Universal, C.A. 	<ul style="list-style-type: none"> La transformación a banco universal fue autorizada mediante Resolución N° 390-97 del 22 de agosto 1997, publicada en la Gaceta Oficial de la República de Venezuela N° 36.283 del 3 de septiembre de 1997. (Fusión con Banesco Arrendamiento Financiero y Banesco Fondo de Activos Líquidos). La fusión por absorción con Unibanca Banco Universal, C.A. (3), Banco Hipotecario Unido, S.A., Fondo Unión, C.A., Banco de Inversión Unión, C.A. y C.A. Arrendadora Unión Sociedad de Arrendamiento Financiero se autorizó a través de Resolución N° 078.02 del 26 de junio de 2002, publicada en la Gaceta Oficial de la República Bolivariana de Venezuela N° 37.473 del 27 de junio de 2002.

(1) Este Banco previamente se fusionó por absorción con el Fondo Lara de Activos Líquidos FILARA, C.A. Dicho proceso fue autorizado mediante Resolución N° 138-00 del 3 de enero de 2000, publicada en la Gaceta Oficial de la República Bolivariana de Venezuela N° 36.929 de fecha 10 de enero de 2000.

(2) Este Banco previamente:

- Se transformó a banco universal a través de la fusión por absorción con Arrendadora Internacional, C.A. y Fondo Internacional, C.A. Dicho proceso fue autorizado mediante Resolución N° 237-97 del 29 de abril de 1997, publicada en la Gaceta Oficial de la República de Venezuela N° 36.201 del 8 de mayo de 1997.

- Se fusionó por absorción con Venezolana, Entidad de Ahorro y Préstamo, C.A. Dicho proceso fue autorizado mediante Resolución N° 237.00 del 24 de agosto de 2000, publicada en la Gaceta Oficial de la República Bolivariana de Venezuela N° 37.024 del 29 de agosto de 2000.

(3) Este Banco fue el ente resultante de la fusión por absorción de Caja Familia, Entidad de Ahorro y Préstamo, C.A. (esta Entidad previamente: a) Se fusionó por absorción con El Porvenir, Entidad de Ahorro y Préstamo, C.A., Bancarios, Entidad de Ahorro y Préstamo, C.A., Maracay, Entidad de Ahorro y Préstamo, C.A., Caja Popular Falcón-Zulia, Entidad de Ahorro y Préstamo, C.A. y La Industrial, Entidad de Ahorro y Préstamo, C.A. Dicho proceso fue autorizado mediante Resolución N° 001-0398 del 18 de marzo de 1998, publicada en la Gaceta Oficial de la República de Venezuela N° 36.468 de 4 de junio de 1998; b) se fusionó por absorción con La Primera, Entidad de Ahorro y Préstamo, C.A. Dicho proceso fue autorizado mediante Resolución N° 135-00 del 3 de abril de 2000, publicada en la Gaceta Oficial de la República Bolivariana de Venezuela N° 36.927 de fecha 6 de abril de 2000), por parte del Banco Unión, C.A. y transformación a banco universal, la cual fue autorizada mediante Resolución N° 025.01 del 5 de febrero de 2001, publicada en la Gaceta Oficial de la República Bolivariana de Venezuela N° 37.135 del 6 de febrero de 2001.

BANCOS UNIVERSALES

	OBSERVACIONES
<ul style="list-style-type: none"> Banco del Caribe, C.A., Banco Universal 	<ul style="list-style-type: none"> La transformación a banco universal fue autorizada mediante Resolución N° 073-98 del 6 de abril de 1998, publicada en la Gaceta Oficial de la República de Venezuela N° 36.431 del 13 de abril de 1998. (Fusión con Banco de Inversión del Caribe y Fondo de Activos Líquidos del Caribe).
<ul style="list-style-type: none"> Banco Caroní, C.A., Banco Universal 	<ul style="list-style-type: none"> La transformación a banco universal fue autorizada mediante Resolución N° 233-97 del 19 de junio de 1997, publicada en la Gaceta Oficial de la República de Venezuela N° 36.234 del 25 de junio de 1997. La fusión por absorción del Banco Guayana, C.A. por parte del Banco Caroní, C.A., Banco Universal fue autorizada mediante Resolución N° 325.11 del 15 de diciembre de 2011, publicada en la Gaceta Oficial de la República Bolivariana de Venezuela N° 39.821 del 15 de diciembre de 2011.
<ul style="list-style-type: none"> Banco Sofitasa Banco Universal, C.A. 	<ul style="list-style-type: none"> La fusión por absorción del Fondo Sofitasa, C.A. y la Arrendadora Sofitasa, C.A. por parte del Banco Sofitasa, C.A. y transformación a banco universal fue autorizada mediante Resolución N° 217.01 del 16 de octubre de 2001, publicada en la Gaceta Oficial de la República Bolivariana de Venezuela N° 37.306 del 18 de octubre de 2001.
<ul style="list-style-type: none"> Venezolano de Crédito, S.A., Banco Universal 	<ul style="list-style-type: none"> La fusión por absorción de Soficrédito Banco de Inversión, C.A. y Sogecrédito, C.A. de Arrendamiento Financiero por parte del Banco Venezolano de Crédito, S.A.C.A. y transformación a banco universal fue autorizada mediante Resolución N° 271.01 del 26 de diciembre de 2001, publicada en la Gaceta Oficial de la República Bolivariana de Venezuela N° 37.354 del 28 de diciembre de 2001.
<ul style="list-style-type: none"> BFC Banco Fondo Común, C.A., Banco Universal 	<ul style="list-style-type: none"> La fusión por incorporación entre el Banco República, C.A., Banco Universal (4) y Fondo Común, Entidad de Ahorro y Préstamo, S.A. (5) y transformación a banco universal, fue autorizada a través de Resolución N° 357.00 del 21 de diciembre de 2000, publicada en la Gaceta Oficial de la República Bolivariana de Venezuela N° 37.107 de fecha 27 de diciembre de 2000. El cambio de denominación de Fondo Común, C.A., Banco Universal a BFC Banco Fondo Común, C.A., Banco Universal fue autorizado mediante oficio N° SBIF-DSB-GGCJ-GALE-06895 del 31 de marzo de 2006. La fusión por absorción de BFC Banco Fondo Común, C.A., Banco Universal por parte de TotalBank, C.A., Banco Universal (6) y el cambio de denominación social a BFC Banco Fondo Común, C.A., Banco Universal, fue autorizada mediante Resolución N° 142.10 de fecha 24 de marzo de 2010, publicada en la Gaceta Oficial de la República Bolivariana de Venezuela N° 39.400 de fecha 9 de abril de 2010.
<ul style="list-style-type: none"> Banco Espirito Santo, S.A. Banco Universal (Sucursal Venezuela) 	<ul style="list-style-type: none"> El funcionamiento del Banco Espirito Santo, S.A. Banco Universal (Sucursal Venezuela) fue autorizado mediante Resolución N° 526.10 de fecha 19 de octubre de 2010, publicada en la Gaceta Oficial de la República Bolivariana de Venezuela N° 39.533 de fecha 19 de octubre de 2010. El cambio de denominación social del Banco Espirito Santo, S.A, Sucursal Venezuela, Banco Universal a Novo Banco, S.A., Sucursal Venezuela, Banco Universal fue autorizada mediante Resolución N° 004.15 del 15 de enero de 2015, publicada en la Gaceta Oficial de la República Bolivariana de Venezuela N° 40.595 del 4 de febrero de 2015.

(4) Este Banco previamente se transformó a banco universal. Dicho proceso fue autorizado mediante Resolución N° 039-98 del 27 de febrero de 1998, publicada en la Gaceta Oficial de la República de Venezuela N° 36.408 del 6 de marzo de 1998.

(5) Esta Entidad previamente:

- Se transformó de sociedad civil a sociedad anónima. Dicho proceso fue autorizado mediante Resolución N° 002-0897 del 20 de agosto de 1997, publicada en la Gaceta Oficial de la República de Venezuela N° 36.290 del 12 de septiembre de 1997.

- Se fusionó por absorción con La Vivienda, Entidad de Ahorro y Préstamo, C.A. Dicho proceso fue autorizado mediante Resolución N° 013.00 del 19 de enero de 2000, publicada en la Gaceta Oficial de la República Bolivariana de Venezuela N° 36.875 de fecha 21 de enero de 2000.

- Se fusionó por absorción con Del Centro, Entidad de Ahorro y Préstamo, C.A. Dicho proceso fue autorizado mediante Resolución N° 195.00 del 27 de junio de 2000, publicada en la Gaceta Oficial de la República Bolivariana de Venezuela N° 36.983 de fecha 29 de junio de 2000.

(6) Este Banco previamente:

- Se transformó a banco universal de TotalBank, C.A., Banco Comercial. Dicho proceso fue autorizado a través de Resolución N° 341.05 del 25 de julio de 2005, publicada en la Gaceta Oficial de la República Bolivariana de Venezuela N° 38.251 del 16 de agosto de 2005.

- Cambió de objeto social de Santiago de León Banco de Inversión, C.A. Dicho proceso fue autorizado mediante Resolución N° 012-1298 del 28 de diciembre de 1998, publicada en la Gaceta Oficial de la República de Venezuela N° 36.613 del 4 de enero de 1999.

- Cambió de denominación de Santiago de León, Banco Comercial, C.A. a Banco Comercial Invercorp, C.A. Dicho proceso fue aprobado mediante oficio N° SBIF-SBA-DLAF-6462 del 28 de julio de 1999.

- Cambió de denominación del Banco Comercial Invercorp, C.A. a TotalBank, C.A., Banco Comercial. Dicho proceso fue autorizado mediante oficio N° SBIF-CJ-DAF -0986 del 9 de febrero de 2001.

BANCOS UNIVERSALES

	OBSERVACIONES
<ul style="list-style-type: none"> Banco Occidental de Descuento, Banco Universal, C.A. 	<ul style="list-style-type: none"> La fusión por absorción del Banco Occidental de Descuento, S.A.C.A., Fondo de Activos Líquidos Banco Occidental de Descuento, C.A. y Banco Monagas, C.A. por parte de Norvalbank, C.A. Banco Universal (7) fue autorizada mediante Resolución N° 216.02 del 13 de noviembre de 2002, publicada en la Gaceta Oficial de la República Bolivariana de Venezuela N° 37.569 del 13 de noviembre de 2002. La fusión por absorción de Corp Banca, C.A., Banco Universal (8) por parte del Banco Occidental de Descuento, Banco Universal, C.A. fue autorizada mediante Resolución N° 149.13 del 12 de septiembre de 2013, publicada en la Gaceta Oficial de la República Bolivariana de Venezuela N° 40.249 del 12 de septiembre de 2013.
<ul style="list-style-type: none"> Del Sur, Banco Universal, C.A. 	<ul style="list-style-type: none"> La fusión por absorción de Mérida, Entidad de Ahorro y Préstamo, C.A. (9) y Del Sur, Entidad de Ahorro y Préstamo, C.A. (10) por parte de Del Sur Banco de Inversión, C.A. (11) y transformación a banco universal fue autorizada mediante Resolución N° 218.01 del 18 de octubre de 2001, publicada en la Gaceta Oficial de la República Bolivariana de Venezuela N° 37.311 del 26 de octubre de 2001.
<ul style="list-style-type: none"> Banco de Venezuela, S.A., Banco Universal 	<ul style="list-style-type: none"> La transformación a banco universal fue autorizada mediante Resolución N° 394-97 del 28 de agosto de 1997, publicada en la Gaceta Oficial de la República de Venezuela N° 36.284 del 4 de septiembre de 1997. La fusión por absorción del Banco Caracas, C.A., Banco Universal (12) por parte del Banco de Venezuela, S.A.C.A., Banco Universal fue autorizada mediante Resolución N° 036.02 del 11 de abril de 2002, publicada en la Gaceta Oficial de la República Bolivariana de Venezuela N° 37.423 del 15 de abril de 2002. La fusión por absorción de Mi Casa Entidad de Ahorro y Préstamo, C.A. (13) por parte del Banco de Venezuela, S.A. Banco Universal fue autorizada mediante Resolución N° 154.10 de fecha 05 de abril de 2010, publicada en la Gaceta Oficial de la República Bolivariana de Venezuela N° 39.396 de esa misma fecha.

- (7) Este Banco previamente se fusionó por absorción con Valencia, Entidad de Ahorro y Préstamo, C.A. (esta Entidad previamente se transformó de sociedad civil a sociedad anónima. Dicho proceso fue autorizado mediante Resolución N° 004-0397 del 6 de marzo de 1997, publicada en la Gaceta Oficial de la República de Venezuela N° 36.193 del 25 de abril de 1997) por parte del Banco Noroco, C.A. y se transformó a banco universal. Dicho proceso fue autorizado a través de Resolución N° 005.01 del 9 de enero de 2001, publicada en la Gaceta Oficial de la República Bolivariana de Venezuela N° 37.117 del 11 de enero de 2001.
- (8) La transformación a banco universal fue autorizada mediante Resolución N° 261.99 del 6 de septiembre de 1999, publicada en la Gaceta Oficial de la República de Venezuela N° 36.784 del 10 de septiembre de 1999. (Fusión por absorción de Corp Banco de Inversión, Corp Banco Hipotecario, Corp Arrendadora Financiera, Sociedad Anónima de Arrendamiento Financiero, Corp Fondo de Activos Líquidos y Banco del Orinoco, Banco Universal). Previamente, este Banco se transformó a banco universal. Dicho proceso fue autorizado mediante Resolución N° 108.97 del 8 de abril de 1997, publicada en la Gaceta Oficial de la República de Venezuela N° 36.181 del 9 de abril de 1997 (Fusión con Orinoco Banco de Inversión, Arrendadora del Orinoco, Arrendamiento Financiero, Banco Hipotecario del Orinoco y Fondo de Inversión del Orinoco).
- (9) La transformación de sociedad civil a compañía anónima fue autorizada mediante Resolución N° 041.01 del 19 de febrero de 2001, publicada en la Gaceta Oficial de la República Bolivariana de Venezuela N° 37.145 del 21 de febrero de 2001.
- (10) Esta Entidad previamente:
- Se transformó de sociedad civil a sociedad anónima. Dicho proceso fue autorizado mediante Resolución N° 001-1097 del 9 de octubre de 1997, publicada en la Gaceta Oficial de la República de Venezuela N° 36.314 del 16 de octubre de 1997.
 - Se fusionó por absorción con Oriente, Entidad de Ahorro y Préstamo, C.A. (Entidad que previamente se transformó de sociedad civil a compañía anónima. Dicho proceso fue autorizado mediante Resolución N° 005-0897 del 20 de agosto de 1997, publicada en la Gaceta Oficial de la República de Venezuela N° 36.290 del 12 de septiembre de 1997). Dicho proceso fue autorizado mediante Resolución N° 196-00 del 27 de junio de 2000, publicada en la Gaceta Oficial de la República Bolivariana de Venezuela N° 36.983 de fecha 29 de junio de 2000.
- (11) Este Banco de Inversión cambió de denominación de Exterior Banco de Inversión, C.A. a Del Sur Banco de Inversión, C.A. Dicho cambio de denominación fue autorizado mediante oficio N° SBIF-CJ-DAF-2299 del 28 de marzo de 2001.
- (12) Este Banco previamente:
- Se fusionó por absorción con el Banco de Inversión Caracas, Banco de Inversión Bancaracas, Arrendadora Bancaracas y Fondo de Activos Líquidos Bancaracas para transformarse a banco universal. Dicho proceso fue autorizado mediante Resolución N° 342-98 del 22 de diciembre de 1998, publicada en la Gaceta Oficial de la República de Venezuela N° 36.612 del 30 de diciembre de 1998.
 - Se fusionó por absorción con el Banco Fivenez, S.A.C.A., Banco Universal (este Banco previamente se transformó a banco universal y, posteriormente, se fusionó por absorción con Fivenez Arrendadora Financiera, S.A., Inversora Fivenez, S.A. y Fivenez Banco Hipotecario, S.A. Dichos procesos fueron autorizados mediante Resoluciones Nos. 117.96 del 20 de diciembre de 1996 y 055-0797 del 10 de julio de 1997, publicadas en las Gacetas Oficiales de la República de Venezuela Nos. 36.121 del 8 de enero de 1997 y 36.290 del 12 de septiembre de 1997, respectivamente). Dicho proceso fue autorizado mediante Resolución N° 001-0699 del 17 de junio de 1999, publicada en la Gaceta Oficial de la República de Venezuela N° 36.731 del 28 de junio de 1999.
- (13) Esta Entidad de Ahorro y Préstamo previamente:
- Se transformó de sociedad civil a compañía anónima, autorizada mediante Resolución N° 002-0698 del 26 de junio de 1998, publicada en la Gaceta Oficial de la República de Venezuela N° 36.539 del 15 de septiembre de 1998.
 - Se fusionó por absorción con La Primogénita, Entidad de Ahorro y Préstamo, C.A., autorizada a través de Resolución N° 006-01 del 9 de enero de 2001, publicada en la Gaceta Oficial de la República Bolivariana de Venezuela N° 37.117 del 11 de enero de 2001.
 - La Primogénita, Entidad de Ahorro y Préstamo, C.A. previamente se transformó de sociedad civil a compañía anónima. Dicho proceso fue autorizado mediante Resolución N° 001-1198 del 4 de noviembre de 1998, publicada en la Gaceta Oficial de la República de Venezuela N° 36.606 del 18 de diciembre de 1998.

BANCOS UNIVERSALES

	OBSERVACIONES
<ul style="list-style-type: none"> Banco del Tesoro, C.A., Banco Universal 	<ul style="list-style-type: none"> La transformación a banco universal del Banco Hipotecario Latinoamericana, C.A. y el cambio de su denominación social a Banco del Tesoro, C.A., Banco Universal fue autorizada mediante Resolución N° 395.05 del 12 de agosto de 2005, publicada en la Gaceta Oficial de la República Bolivariana de Venezuela N° 38.249 del 12 de agosto de 2005 La fusión por absorción de Sofioccidente, Banco de Inversión, C.A. por parte del Banco del Tesoro, C.A. Banco Universal fue autorizada mediante Resolución N° 201.11 de fecha 15 de julio de 2011, publicada en la Gaceta Oficial de la República Bolivariana de Venezuela N° 39.714 del 15 de julio de 2011.
<ul style="list-style-type: none"> Banco Nacional de Crédito, C.A., Banco Universal 	<ul style="list-style-type: none"> El funcionamiento del Banco Tequendama, S.A. (Sucursal Venezuela) fue revocado mediante Resolución N° 036.03 del 12 de febrero de 2003, publicada en la Gaceta Oficial de la República Bolivariana de Venezuela N° 37.633 del 17 de febrero de 2003. El funcionamiento del Banco Tequendama, C.A. fue autorizado mediante Resolución N° 037.03 del 12 de febrero de 2003, publicada en la Gaceta Oficial de la República Bolivariana de Venezuela N° 37.633 del 17 de febrero de 2003. El cambio de denominación del Banco Tequendama, C.A. a Banco Nacional de Crédito, C.A. fue autorizado mediante oficio N° SBIF-CJ-DAF-03259 del 27 de marzo de 2003. La transformación a banco universal y el cambio de denominación del Banco Nacional de Crédito, C.A. a Banco Nacional de Crédito, C.A. Banco Universal fue autorizado mediante Resolución N° 503.04 del 3 de noviembre de 2004, publicada en la Gaceta Oficial de la República Bolivariana de Venezuela N° 38.059 del 5 de noviembre de 2004. La fusión por absorción de Stanford Bank, S.A., Banco Comercial (14) por parte del Banco Nacional de Crédito, C.A. Banco Universal fue autorizada mediante Resolución N° 249.09 del 4 de junio de 2009, publicada en la Gaceta Oficial de la República Bolivariana de Venezuela N° 39.193 del 4 de junio de 2009.
<ul style="list-style-type: none"> Banco Agrícola de Venezuela, C.A. Banco Universal 	<ul style="list-style-type: none"> La transformación a banco universal de C.A. Inversiones Cavendes (15) y el cambio de su denominación social a Banco Agrícola de Venezuela, C.A. Banco Universal fue autorizada mediante Resolución N° 561.05 del 27 de octubre de 2005, publicada en la Gaceta Oficial de la República Bolivariana de Venezuela N° 38.302 del 28 de octubre de 2005.
<ul style="list-style-type: none"> Banco Activo, C.A. Banco Universal 	<ul style="list-style-type: none"> El cambio de denominación de Banesco Banco Hipotecario, C.A. a Banco Hipotecario Activo, C.A., fue autorizado mediante oficio N° SBIF-CJ-DAF-16370 del 19 de diciembre de 2003. El cambio de objeto social del Banco Hipotecario Activo, C.A. a banco comercial fue autorizado mediante N° 586.06 de fecha 14 de noviembre de 2006, publicada en la Gaceta Oficial de la República Bolivariana de Venezuela N° 38.583 de fecha 13 de diciembre de 2006. La transformación a banco universal del Banco Activo, C.A. Banco Comercial y el cambio de su denominación social a Banco Activo, C.A. Banco Universal fue autorizada mediante Resolución N° 344.08 del 19 de diciembre de 2009, publicada en la Gaceta Oficial de la República Bolivariana de Venezuela N° 39.100 del 16 de enero de 2009.
<ul style="list-style-type: none"> Banco Bicentenario, Banco Universal, C.A. 	<ul style="list-style-type: none"> La fusión por absorción del Banco del Pueblo Soberano, C.A. (16) fue autorizada mediante Resolución N° 106.16 del 6 de junio de 2016, publicada en la Gaceta Oficial de la República Bolivariana de Venezuela N° 40.923 de fecha 10 de junio de 2016. La fusión por incorporación de Banfoandes Banco Universal, Compañía Anónima (17), Banco Confederado, S.A., bolívar Banco, C.A. y C.A. Central Banco Universal para dar origen al Banco Bicentenario, Banco Universal, C.A. fue autorizada mediante Resolución N° 682.09 del 16 de diciembre de 2009, publicada en la Gaceta Oficial de la República Bolivariana de Venezuela N° 39.334 de fecha 23 de diciembre de 2009. El cambio de denominación de Banco Bicentenario, Banco Universal, C.A., a Banco Bicentenario, del Pueblo, de la Clase Obrera, Mujer y Comunas, Banco Universal, C.A. fue autorizada mediante Resolución N° 010.15 del 29-01-2015, publicada en la Gaceta Oficial de la República Bolivariana de Venezuela N° 40.599 de fecha 10 de febrero de 2015.

(14) Este Banco previamente:

- Cambió de denominación de Sofimeca Banco de Inversión, C.A. a Banco Galicia de Venezuela, C.A. Banco de Inversión lo cual fue autorizado mediante oficio N° SBIF-CJ-DAF-3188 del 5 de mayo de 2000.
- Cambió de objeto social de banco de inversión a banco comercial lo cual fue autorizado mediante Resolución N° 017.02 del 14 de febrero de 2002, publicada en la Gaceta Oficial de la República Bolivariana de Venezuela N° 37.388 del 20 de febrero de 2002.
- Cambió de denominación de Banco Galicia de Venezuela, C.A., Banco Comercial a Stanford Bank, S.A. Banco Comercial lo cual fue autorizado mediante oficio N° SBIF-DSB-GGCJ-GALE-11451 del 8 de julio de 2005.

(15) Este Fondo fue intervenido mediante Resolución N° 001-1001 del 19 de octubre de 2001, publicada en la Gaceta Oficial de la República Bolivariana de Venezuela N° 37.310 del 25 de octubre de 2001.

(16) El cambio de denominación de Banco Andino Venezolano, C.A. a Banco del Pueblo, C.A. se dejó sin efecto, de conformidad con lo aprobado en Asamblea General Extraordinaria de Accionistas de este Banco efectuada el 21 de octubre de 1999.

(17) La transformación a banco universal y el cambio de su denominación social de Banco de Fomento Regional Los Andes, C.A. (BANFOANDES) a Banfoandes Banco Universal, Compañía Anónima (BANFOANDES C.A.) fue autorizada mediante Resolución N° 420.04 del 2 de septiembre de 2004, publicada en la Gaceta Oficial de la República Bolivariana de Venezuela N° 38.018 del 8 de septiembre de 2004.

BANCOS UNIVERSALES

	OBSERVACIONES
• Banco Plaza, C.A., Banco Universal	• La transformación a banco universal fue autorizada mediante Resolución N° 029.12 de fecha 29 de febrero de 2012, publicada en la Gaceta Oficial de la República Bolivariana de Venezuela N° 39.913 del 2 de mayo de 2012.
• 100% Banco, Banco Universal, C.A.	• El cambio de objeto social y de denominación de Financorp Banco de Inversión, C.A. a Financorp Banco Comercial, C.A. fue autorizado mediante oficio N° SBIF-DSB-GGCJ-GALE-06897 del 31 de marzo de 2006. • Cambio de la denominación de Financorp Banco Comercial, C.A. a 100% Banco, Banco Comercial, C.A. fue autorizado mediante oficio N° SBIF-DSB-GGCJ-GALE-18289 de fecha 5 de septiembre de 2006. • La transformación a banco universal fue autorizada mediante Resolución N° 028.12 de fecha 29 de febrero de 2012, publicada en la Gaceta Oficial de la República Bolivariana de Venezuela N° 39.887 del 20 de marzo de 2012.
• Banco de la Fuerza Armada Nacional Bolivariana, Banco Universal, C.A. (BANFANB)	• La autorización de funcionamiento del Banco de la Fuerza Armada Nacional Bolivariana, Banco Universal, C.A. (BANFANB) fue otorgada con Resolución N° 181.13 del 11 de noviembre de 2013, publicada en la Gaceta Oficial de la República Bolivariana de Venezuela N° 40.300 del 22 de noviembre de 2013.
• Banco Internacional de Desarrollo, C.A. Banco Universal (18)	• El funcionamiento del Banco Internacional de Desarrollo, C.A. Banco Universal fue autorizado mediante Resolución N° 289.07 de fecha 14 de septiembre de 2007, publicada en la Gaceta Oficial de la República Bolivariana de Venezuela N° 38.771 de fecha 18 de septiembre de 2007.

(18) El funcionamiento del Banco Internacional de Desarrollo, C.A. Banco Universal, totalmente poseído por el Banco de Desarrollo de Exportaciones de Irán, fue autorizado mediante Resolución N° 468.06 de fecha 14 de marzo de 2006, publicada en la Gaceta Oficial de la República Bolivariana de Venezuela N° 38.522 de fecha 14 de septiembre de 2006.

BANCOS COMERCIALES

	OBSERVACIONES
• Banco de Exportación y Comercio, C.A.	• El funcionamiento de este Banco fue autorizado a través de Resolución N° 428.05 del 19 de agosto de 2005, publicada en la Gaceta Oficial de la República Bolivariana de Venezuela N° 38.254 del 19 de agosto de 2005.
• Banco del Pueblo, C.A.	•
• Banplus Banco Comercial, C.A.	• El cambio de objeto social a banco de inversión fue autorizado mediante Resolución N° 005-0399 del 8 de marzo de 1999, publicada en la Gaceta Oficial de la República de Venezuela N° 36.710 del 27 de mayo de 1999. • El cambio de objeto social a Entidad de Ahorro y Préstamo (1) fue autorizado mediante Resolución N° 138.02 del 21 de agosto de 2002, publicada en la Gaceta Oficial de la República Bolivariana de Venezuela N° 37.511 del 22 de agosto de 2002. • El cambio de objeto social a banco comercial fue autorizado mediante Resolución N° 253.07 de fecha 21 de agosto de 2007, publicada en la Gaceta Oficial de la República Bolivariana de Venezuela N° 38.772 de fecha 19 de septiembre de 2007. (dicho cambio de objeto social se hizo efectivo el 4-10-2007). • La transformación a banco universal fue autorizada mediante Resolución N° 061.12 de fecha 4 de mayo de 2012, publicada en la Gaceta Oficial de la República Bolivariana de Venezuela N° 39.922 del 15 de mayo de 2012. (Esta transformación no ha surtido efectos).

(1) Esta Entidad fue intervenida a puertas abiertas según Resolución N° 457.05 del 23 de septiembre de 2005, publicada en la Gaceta Oficial de la República Bolivariana de Venezuela N° 38.288 del 6 de octubre de 2005. Reimpresa por error material y publicada en la Gaceta Oficial de la República Bolivariana de Venezuela N° 38.295 del 13 de octubre de 2005. La rehabilitación de esta Entidad fue aprobada con Resolución N° 243.06 del 26 de abril de 2006, publicada en la Gaceta Oficial de la República Bolivariana de Venezuela N° 38.438 del 17 de mayo de 2007.

Nota 1: El cambio de objeto social de FIVCA Arrendadora Financiera Industrial de Venezuela, C.A. a Banco del Pueblo Soberano, C.A., Banco Comercial, fue autorizado mediante Resolución N° 002-1099 del 13 de octubre de 1999, publicada en la Gaceta Oficial de la República de Venezuela N° 36.812 del 21 de octubre de 1999.

Nota 2: El cambio de objeto social de Latino Sociedad de Arrendamiento Financiero, C.A. a Banco de Desarrollo de la Mujer, C.A. (Bannmujer, C.A.), Banco Comercial fue autorizado mediante Resolución N° 188.01 del 14 de septiembre de 2001, publicada en Gaceta Oficial de la República Bolivariana de Venezuela N° 37.287 del 20 de septiembre de 2001.

BANCO DE INVERSIÓN

	OBSERVACIONES
<ul style="list-style-type: none"> Cavendes Banco de Inversión, C.A. 	<ul style="list-style-type: none"> Este Banco fue intervenido mediante Resolución N° 001-1001 del 19 de octubre de 2001, publicada en la Gaceta Oficial de la República Bolivariana de Venezuela N° 37.310 del 25 de octubre de 2001.

BANCOS DE DESARROLLO

	OBSERVACIONES
<ul style="list-style-type: none"> Banco de la Gente Emprendedora (BanGente), C.A. 	<ul style="list-style-type: none"> El cambio de objeto social de la Arrendadora Financiera del Caribe, C.A. a banco comercial fue autorizado mediante Resolución N° 002-1198 del 4 de noviembre de 1998, publicada en la Gaceta Oficial de la República de Venezuela N° 36.596 del 4 de diciembre de 1998. El cambio de objeto social a banco de desarrollo fue autorizado mediante Resolución N° 197.02 del 24 de octubre de 2002, publicada en la Gaceta Oficial de la República Bolivariana de Venezuela N° 37.557 de fecha 28 de octubre de 2002.
<ul style="list-style-type: none"> Mi Banco, Banco Microfinanciero, C.A. 	<ul style="list-style-type: none"> El funcionamiento de miBanco Banco de Desarrollo, C.A. fue autorizado mediante Resolución N° 466.06 de fecha 14 de marzo de 2006, publicada en la Gaceta Oficial de la República Bolivariana de Venezuela N° 38.522 de fecha 14 de septiembre de 2006. El cambio de denominación de miBanco Banco de Desarrollo, C.A. a Mi Banco, Banco Microfinanciero, C.A. fue autorizado con oficio N° SIB-DSB-CJ-OD-29862 del 20 de septiembre de 2012.
<ul style="list-style-type: none"> Bancrecer, S.A. Banco Microfinanciero 	<ul style="list-style-type: none"> El funcionamiento de BANCRECER, Banco de Desarrollo, C.A. fue autorizado mediante Resolución N° 467.06 de fecha 14 de marzo de 2006, publicada en la Gaceta Oficial de la República Bolivariana de Venezuela N° 38.522 de fecha 14 de septiembre de 2006. El cambio de denominación de Bancrecer, S.A. Banco de Desarrollo, a Bancrecer, S.A. Banco Microfinanciero fue autorizado mediante Resolución N° 267.11 del 7 de octubre de 2011, publicada en la Gaceta Oficial de la República Bolivariana de Venezuela N° 39.779 del 17 de octubre de 2011.
<ul style="list-style-type: none"> BANCAMIGA Banco Microfinanciero, C.A. 	<ul style="list-style-type: none"> El funcionamiento de BANCAMIGA Banco de Desarrollo, C.A. fue autorizado mediante Resolución N° 070.07 del 8 de marzo de 2007, publicada en la Gaceta Oficial de la República Bolivariana de Venezuela N° 38.647 del 19 de marzo de 2007. El cambio de objeto social y de denominación social de Bancamiga Banco de Desarrollo, C.A. a BANCAMIGA Banco Microfinanciero, C.A. fue autorizado mediante Resolución N° 266.11 del 7 de octubre de 2011, publicada en la Gaceta Oficial de la República Bolivariana de Venezuela N° 39.783 del 21 de octubre de 2011, reimpresa por error material en la Gaceta Oficial de la República Bolivariana de Venezuela N° 39.787 del 27 de octubre de 2011.

BANCOS CON LEYES ESPECIALES

	OBSERVACIONES
<ul style="list-style-type: none"> Banco de Comercio Exterior, C.A. BANCOEX 	<ul style="list-style-type: none"> El funcionamiento del Banco de Comercio Exterior, C.A. fue autorizado mediante Resolución N° 005-0997 del 11 de septiembre de 1997, publicada en la Gaceta Oficial de la República de Venezuela N° 36.330 del 10 de noviembre de 1997.
<ul style="list-style-type: none"> Banco Nacional de Vivienda y Hábitat 	<ul style="list-style-type: none"> De conformidad con lo establecido en el art. 49 de la Ley de Régimen Prestacional de Vivienda y Hábitat publicada en la Gaceta Oficial de la República Bolivariana de Venezuela N° 38.204 de fecha 08 de junio de 2005, se ordena la: Creación del “Banco Nacional de Vivienda y Hábitat”, asumiendo las competencias y las funciones que desempeñaba el Banco Nacional de Ahorro y Préstamo (BANAP).
<ul style="list-style-type: none"> Instituto Municipal de Crédito Popular (I.M.C.P.) 	

BANCOS CON LEYES ESPECIALES

	OBSERVACIONES
<ul style="list-style-type: none"> Banco Industrial de Venezuela, C.A. 	<ul style="list-style-type: none"> La intervención sin cese de intermediación financiera de este Banco fue resuelta mediante Resolución N° 209.09 del 13 de mayo de 2009, publicada en Gaceta Oficial de la República Bolivariana de Venezuela N° 39.177 del 13 de mayo de 2009. - Fue intervenido con cese de intermediación financiera mediante Resolución N° 283.09 del 25 de junio de 2009, publicada en Gaceta Oficial de la República Bolivariana de Venezuela N° 39.208 del 26 de junio de 2009. La intervención con cese de intermediación financiera fue revocada con Resolución N° 347.09 del 6 de agosto de 2009, publicada en Gaceta Oficial de la República Bolivariana de Venezuela N° 39.236 del 6 de agosto de 2009. En consecuencia, este Banco fue intervenido sin cese de intermediación financiera. Se levantó medida de intervención sin cese de intermediación financiera impuesta el 25 de junio de 2009, mediante Resolución N° 001.11 del 11 de enero de 2011, publicada en la Gaceta Oficial de la República Bolivariana de Venezuela N° 39.591 del 11 de enero de 2011. La fusión por absorción del Banco de Inversión Industrial de Venezuela, C.A. (FIVCA) por parte del Banco Industrial de Venezuela, C.A. fue autorizada con Resolución N° 261.11 de fecha 30 de septiembre de 2011, publicada en la Gaceta Oficial de la República Bolivariana de Venezuela N° 39.769 del 30 de septiembre de 2011.
<ul style="list-style-type: none"> Banco de Desarrollo Económico y Social de Venezuela (BANDES) 	<ul style="list-style-type: none"> La transformación del Fondo de Inversiones de Venezuela en el Banco de Desarrollo Económico y Social de Venezuela (BANDES) fue autorizado mediante Decreto N° 1.274 con Rango y Fuerza de Ley de Transformación del Fondo de Inversiones de Venezuela en el Banco de Desarrollo Económico y Social de Venezuela, publicado en la Gaceta Oficial de la República Bolivariana de Venezuela N° 37.228 del 27 de junio de 2001.

NOTAS

- Nota 1:** El cierre de la sucursal del Banco Do Brasil, S.A. y el funcionamiento de su Oficina de Representación fue autorizado mediante Resolución N° 275.01 del 31 de diciembre de 2001, publicado en la Gaceta Oficial de la República Bolivariana de Venezuela N° 37.360 del 9 de enero de 2002.
- Nota 2:** El establecimiento de la oficina de representación del Bank of América, N.A. fue autorizado mediante Resolución N° 006.02 del 21 de enero de 2002, publicada en la Gaceta Oficial de la República Bolivariana de Venezuela N° 37.372 del 25 de enero de 2002. Dicha autorización fue revocada según Resolución N° 548.06 del 6 de octubre de 2006, publicada en la Gaceta Oficial de la República Bolivariana de Venezuela N° 38.555 del 2 de noviembre de 2006. El funcionamiento de la sucursal de este Banco en Venezuela fue autorizado mediante Resolución N° 149-98 del 4 de agosto de 1998, publicada en la Gaceta Oficial de la República de Venezuela N° 36.521 del 20 de agosto de 1998 y revocado mediante Resolución N° 002R-1201 del 18 de diciembre de 2001, publicada en la Gaceta Oficial de la República Bolivariana de Venezuela N° 37.372 de 25 de enero de 2002.
- Nota 3:** La autorización de funcionamiento de la Sucursal en Venezuela del ING Bank fue revocada mediante Resolución N° 008.02 del 23 de enero de 2002, publicada en la Gaceta Oficial de la República Bolivariana de Venezuela N° 37.376 del 31 de enero de 2002.
- Nota 4:** El funcionamiento de la subsidiaria de The Chase Manhattan Bank Venezuela, C.A. fue autorizado mediante Resolución N° 088.97 del 29 de abril de 1998, publicada en la Gaceta Oficial de la República de Venezuela N° 36.448 del 7 de mayo de 1998. El cambio de denominación de Chase Manhattan Bank Venezuela, C.A. a J.P. Morgan Bank Venezuela, C.A., fue autorizado mediante oficio N° SBIF-CJ-DAF-4134 del 8 de junio de 2001. La revocatoria de la autorización de funcionamiento de J.P. Morgan Bank Venezuela, C.A. fue autorizada mediante Resolución N° 057.03 de fecha 10 de marzo de 2003, publicada en la Gaceta Oficial de la República Bolivariana de Venezuela N° 37.648 del 12 de marzo de 2003.
- Nota 5:** El funcionamiento del Banco de Crédito de Colombia, S.A. (Sucursal Venezuela) fue autorizado mediante Resolución N° 334-98 del 14 de diciembre de 1998, publicada en la Gaceta Oficial de la República de Venezuela N° 36.606 del 18 de diciembre de 1998.
- Nota 6:** La autorización de funcionamiento de la Sucursal en Venezuela del Banco Standard Chartered, fue revocada mediante Resolución N° 314.04 del 16 de junio de 2004, publicada en la Gaceta Oficial de la República Bolivariana de Venezuela N° 37.966 del 25 de junio de 2004, lo cual fue notificado a la citada Sucursal a través de oficio N° SBIF-GGCJ-GALE-10037 del 14 de junio del año en curso. (El funcionamiento de la Sucursal del Banco Exterior y de Los Andes, S.A. "EXTEBANDES" fue autorizado mediante Resolución N° 623 del 6 de octubre de 1981, publicada en la Gaceta Oficial de la República de Venezuela N° 32.328 de 7 de octubre de 1981, a través de Resolución N° 1726 del 14 de marzo de 1988, publicada en la Gaceta Oficial de la República de Venezuela N° 33.929 del 18 de marzo de 1988, fue modificada la referida Resolución N° 623. Asimismo, el cambio de denominación de la Sucursal del Banco Exterior y de Los Andes, S.A. "EXTEBANDES" a Banco Standard Chartered (Sucursal Venezuela) fue autorizado por esta Superintendencia según oficio N° SBIF-CJ-DPA-2393 del 6 de abril de 1998).
- Nota 7:** El establecimiento de la oficina de representación del Dresdner Bank Aktiengesellschaft en Caracas fue autorizado mediante oficio N° HSB-E-301000736 del 19 de febrero de 1992. Dicha autorización fue revocada según Resolución N° 458.06 del 12 de septiembre de 2006, publicada en la Gaceta Oficial de la República Bolivariana de Venezuela N° 38.541 del 11 de noviembre de 2006.
- Nota 8:** El establecimiento de la oficina de representación del Dresdner Bank Lateinamerika Aktiengesellschaft en Caracas fue autorizado mediante oficio N° HSB-101-8344 del 31 de diciembre de 1995. Dicha autorización fue revocada según Resolución N° 274.06 del 2 de junio de 2006, publicada en la Gaceta Oficial de la República Bolivariana de Venezuela N° 38.457 del 13 de junio de 2006.
- Nota 9:** El establecimiento de la oficina de representación de LAAD Américas, N.V. en Caracas fue autorizado mediante Resolución N° 546.06 del 6 de octubre de 2006, publicada en la Gaceta Oficial de la República Bolivariana de Venezuela N° 38.545 del 18 de octubre de 2006.



- Nota 10:** El establecimiento de la oficina de representación del DEXIA BANKBELGIUM SA/NV (ANTES ARTESIA BANKING CORPORATION S.A.) fue revocada según Resolución N° 315-04 del 16 de junio de 2004, publicada en la Gaceta Oficial de la República Bolivariana de Venezuela N° 37.966 de fecha 23/06/04
- Nota 11:** Mediante Resolución N° 259.03 de fecha 07 de octubre de 2003, publicada en la Gaceta Oficial de la República Bolivariana de Venezuela N° 37.193 de 2003, fue revocada la autorización de funcionamiento de la Oficina de Representación del Banque Sudameris en Caracas.
- Nota 12:** Mediante Resolución N° 260.03 de fecha 07 de octubre de 2003, publicada en la Gaceta Oficial de la República Bolivariana de Venezuela N° 37.193 de 2003, fue revocada la autorización de funcionamiento de la Oficina de Representación de Pdg Bank (Cayman) Limited en Caracas.
- Nota 13:** Mediante Resolución N° 278.03 de fecha 10 de octubre de 2003, publicada en la Gaceta Oficial de la República Bolivariana de Venezuela N° 37.805 de 2003 fue revocada la autorización de funcionamiento de la Oficina de Representación del Deutsche Bank AG. en Caracas.
- Nota 14:** Mediante Resolución N° 277.03 de fecha 10 de octubre de 2003, publicada en la Gaceta Oficial de la República Bolivariana de Venezuela N° 37.805 de fecha 28 de octubre de 2003, fue revocada la autorización de funcionamiento de la Oficina de Representación del Banco Santander Portugal, S.A. en Caracas.
- Nota 15:** Mediante Resolución N° 275.03 de fecha 10 de octubre de 2003, publicada en la Gaceta Oficial de la República Bolivariana de Venezuela N° 37.805 de fecha 28 de octubre de 2003 fue revocada la autorización de funcionamiento de la Oficina de Representación de la Banca Della Svizzera Italiana, S.A., según.
- Nota 16:** Mediante Resolución N° 105.05 de fecha 4 de abril de 2005, publicada en Gaceta Oficial de la República Bolivariana de Venezuela N° 38.173 de fecha 26 de abril de 2005 fue revocada la autorización de funcionamiento de la Oficina de Representación de The Bank of New York en Caracas.
- Nota 17:** Mediante Resolución de fecha 17 de junio de 2009, publicada en Gaceta Oficial de la República Bolivariana de Venezuela N° 39.219 de fecha 13 de julio de 2009 fue revocada la autorización de funcionamiento de la Oficina de Representación de American Express Bank Limited en Caracas.
- Nota 18:** Mediante Resolución N° 320.09 de fecha 17 de julio de 2009, publicada en Gaceta Oficial de la República Bolivariana de Venezuela N° 39.237 de fecha 7 de agosto de 2009 fue revocada la autorización de funcionamiento de la Oficina de Representación de Banco Popular Español, S.A. en Caracas.
- Nota 19:** Mediante Resolución N° 324.09 de fecha 23 de julio de 2009, publicada en Gaceta Oficial de la República Bolivariana de Venezuela N° 39.237 de fecha 7 de agosto de 2009 fue revocada la autorización de funcionamiento de Cambios For You, C.A. El funcionamiento de esta Casa de Cambio fue autorizado con Resolución N° 423 del 28 de agosto de 1984, publicada en Gaceta Oficial de la República de Venezuela N° 33.052 de fecha 30 de agosto de 1984.
- Nota 20:** Banco Provivienda, C.A., Banco Universal:
1. Se transformó de sociedad civil a compañía anónima bajo la denominación de ProVivienda, Entidad de Ahorro y Préstamo, C.A. Todo lo anterior fue autorizado mediante Resolución N° 001-0198 del 15 de enero de 1998, publicada en la Gaceta Oficial de la República de Venezuela N° 36.397 del 17 de febrero de 1998.
 2. Fue objeto de fusión por absorción por parte de la Arrendadora Industrial Venezolana, Compañía Anónima de Arrendamiento Financiero, Arrendaven Arrendamiento Financiero y el ente resultante se transformó en banco universal. Todo lo anterior fue autorizado mediante Resolución N° 337.03 del 9 de diciembre de 2003, publicada en la Gaceta Oficial de la República Bolivariana de Venezuela N° 37.839 del 13 de diciembre de 2003. Dicha fusión surtió plenos efectos a partir del 19 de diciembre de 2003.
 3. Cambió de denominación de ProVivienda, Banco Universal, C.A. a Provivienda, C.A. Banco Universal, (BanPro), fue autorizado mediante oficio N° SBIF-GGCJ-GALE-00946 del 27 de enero de 2004.
 4. Se le dictó medida de intervención sin cese de intermediación a través de Resolución N° 597.09 del 19 de noviembre de 2009, publicada en la Gaceta Oficial de la República Bolivariana de Venezuela N° 39.310 del 19 de noviembre de 2009.
 5. Se ordenó su liquidación mediante Resolución N° 629.09 del 27 de noviembre de 2009, publicada en la Gaceta Oficial de la República Bolivariana de Venezuela N° 39.316 del 27 de noviembre de 2009.
- Nota 21:** bolívar Banco, C.A.:
1. Se transformó a banco universal, lo cual fue autorizada mediante Resolución N° 309.99 del 18 de noviembre de 1999, publicada en la Gaceta Oficial de la República de Venezuela N° 36.846 de fecha 8 de diciembre de 1999. (Fusión por absorción con Fondo Financiero Bolívar y Ávila Sociedad de Capitalización).
 2. Cambió de objeto social a banco comercial, lo cual fue autorizado mediante Resolución N° 086.02 del 28 de junio de 2002, publicada en la Gaceta Oficial de la República Bolivariana de Venezuela N° 37.490 de fecha 23 de julio de 2002.
 3. Se le dictó medida de intervención sin cese de intermediación a través de Resolución N° 596.09 del 19 de noviembre de 2009, publicada en la Gaceta Oficial de la República Bolivariana de Venezuela N° 39.310 del 19 de noviembre de 2009.
 4. Se ordenó su rehabilitación mediante Resolución N° 628.09 del 27 de noviembre de 2009, publicada en la Gaceta Oficial de la República Bolivariana de Venezuela N° 39.316 del 27 de noviembre de 2009.
- Nota 22:** Banco Confederado, S.A.:
1. Se transformó a banco universal, lo cual fue autorizado mediante Resolución N° 204.99 del 23 de junio de 1999, publicada en la Gaceta Oficial de la República de Venezuela N° 36.929 de fecha 36.732 del 29 de junio de 1999.
 2. Cambió de objeto social de banco universal a banco comercial regional, lo cual fue autorizado mediante Resolución N° 224.01 del 26 de octubre de 2001, publicada en la Gaceta Oficial de la República Bolivariana de Venezuela N° 37.314 del 21 de octubre de 2001.
 3. Se le dictó medida de intervención sin cese de intermediación a través de Resolución N° 595.09 del 19 de noviembre de 2009, publicada en la Gaceta Oficial de la República Bolivariana de Venezuela N° 39.310 del 19 de noviembre de 2009.
 4. Se ordenó su rehabilitación mediante Resolución N° 630.09 del 27 de noviembre de 2009, publicada en la Gaceta Oficial de la República Bolivariana de Venezuela N° 39.316 del 27 de noviembre de 2009.



Nota 23: Banco Canarias de Venezuela, Banco Universal, C.A.:

1. Se fusionó por absorción con La Margarita, Entidad de Ahorro y Préstamo, C.A. (Esta Entidad previamente se transformó de sociedad civil a compañía anónima. Dicho proceso fue autorizado mediante Resolución N° 197.00 del 27 de junio de 2000, publicada en la Gaceta Oficial de la República Bolivariana de Venezuela N° 36.985 de fecha 3 de julio de 2000) y el ente resultante de la fusión se transformó a banco universal. Todo lo anterior fue autorizado mediante Resolución N° 215.02 del 13 de noviembre de 2002, publicada en la Gaceta Oficial de la República Bolivariana de Venezuela N° 37.569 del 13 de noviembre de 2002.
2. Se le dictó medida de intervención sin cese de intermediación a través de Resolución N° 598.09 del 19 de noviembre de 2009, publicada en la Gaceta Oficial de la República Bolivariana de Venezuela N° 39.310 del 19 de noviembre de 2009.
3. Se ordenó su liquidación mediante Resolución N° 627.09 del 27 de noviembre de 2009, publicada en la Gaceta Oficial de la República Bolivariana de Venezuela N° 39.316 del 27 de noviembre de 2009.

Nota 24: C.A. Central Banco Universal:

1. Se transformó de sociedad civil a Central Entidad de Ahorro y Préstamo, C.A., lo cual fue autorizado mediante Resolución N° 005-0598 del 13 de mayo de 1998, publicada en la Gaceta Oficial de la República de Venezuela N° 36.521 del 20 de agosto de 1998.
2. Se fusionó por absorción de con el Banco Hipotecario Venezolano, C.A. y el ente resultante de la fusión se transformó a banco universal bajo la denominación de C.A. Central Banco Universal. Todo lo anterior fue autorizado mediante Resolución N° 212.01 del 11 de octubre de 2001, publicada en la Gaceta Oficial de la República Bolivariana de Venezuela N° 37.306 del 18 de octubre de 2001.
3. Se fusionó por absorción con Prosperar, Entidad de Ahorro y Préstamo, C.A. (La transformación de sociedad civil a compañía anónima fue autorizada mediante Resolución N° 007-0298 del 10 de febrero de 1998, publicada en la Gaceta Oficial de la República de Venezuela N° 36.460 del 25 de mayo de 1998), lo cual fue autorizada mediante Resolución N° 079.02 del 26 de junio de 2002, publicada en la Gaceta Oficial de la República Bolivariana de Venezuela N° 37.473 del 27 de junio de 2002.
4. Se le dictó medida de intervención con cese de intermediación a través de Resolución N° 640.09 del 4 de diciembre de 2009, publicada en la Gaceta Oficial de la República Bolivariana de Venezuela N° 5.939 Extraordinario del 4 de diciembre de 2009.
5. Se ordenó su rehabilitación mediante Resolución N° 646.09 del 7 de diciembre de 2009, publicada en la Gaceta Oficial de la República Bolivariana de Venezuela N° 39.322 del 7 de diciembre de 2009.

Nota 25: Bannorte (Banorte) Banco Comercial, C.A.:

1. Cambió su objeto social de Aveauto Arrendadora Financiera, C.A. a banco comercial. Este proceso fue autorizado mediante Resolución N° 001-1298 del 17 de diciembre de 1998, publicada en la Gaceta Oficial de la República de Venezuela N° 5.286 Extraordinario del 30 de diciembre de 1998.
2. Cambió de denominación de Nuevo Mundo Banco Comercial, C.A. a Bannorte (Banorte) Banco Comercial, C.A. Dicho proceso fue autorizado por esta Superintendencia según oficio N° SBIF-GGCJ-GALE-15688 del 3 de noviembre de 2004.
3. Se le dictó medida de intervención a través de Resolución N° 655.09 del 10 de diciembre de 2009, publicada en la Gaceta Oficial de la República Bolivariana de Venezuela N° 5.943 Extraordinario del 11 de diciembre de 2009.
4. La fusión por absorción de Bannorte (Banorte) Banco Comercial, C.A. por parte del Banco Bicentenario Banco Universal, C.A. fue autorizada mediante Resolución N° 011.10 de fecha 12 de enero de 2010 publicado en la Gaceta Oficial N° 39.344 de fecha 12 de enero de 2010.

Nota 26: Baninvest Banco de Inversión, C.A.:

1. El cambio de denominación de Orson Kravitz Banco de Inversión, C.A. a Baninvest Banco de Inversión, C.A., fue autorizado mediante oficio N° SBIF-SBA-DLAF-3788 del 6 de mayo de 1999.
2. La medida de intervención con cese de intermediación fue dictada a través de Resolución N° 638.09 del 4 de diciembre de 2009, publicada en la Gaceta Oficial de la República Bolivariana de Venezuela N° 5.939 Extraordinario del 4 de diciembre de 2009.
3. Se ordenó la liquidación de Baninvest Banco de Inversión, C.A. mediante Resolución N° 034.10 de fecha 18 de Enero de 2010, publicado en la Gaceta Oficial Extraordinaria N° 5.956 del 18 de enero de 2010.

Nota 27: InverUnión, Banco Comercial, C.A.:

1. La fusión por incorporación de Italcambio, C.A., Italfin Banco de Inversión, C.A. y Fondo de Activos Líquidos Italcambio, C.A. para dar origen a este banco comercial, fue autorizada mediante Resolución N° 023-1096 del 10 de octubre de 1996, publicada en la Gaceta Oficial de la República de Venezuela N° 36.086 del 14 de noviembre de 1996.
2. El cambio de denominación de Eurobanco Banco Comercial, C.A. a InverUnión, Banco Comercial, C.A. fue autorizado por esta Superintendencia según oficio N° SBIF-CJ-DAF-08926 del 14 de agosto de 2003.
3. Se le dictó medida de intervención con cese de intermediación financiera a través de Resolución N° 030.10 del 18 de enero de 2010, publicada en la Gaceta Oficial Extraordinaria de la República Bolivariana de Venezuela N° 5.956 del 18 de enero de 2010.
4. Se ordenó su liquidación mediante Resolución N° 155.10 de fecha 06 de abril de 2010, publicado en la Gaceta Oficial de la República Bolivariana de Venezuela N° 39.397 del 06 de abril de 2010.

Nota 28: Banco Real, Banco de Desarrollo, C.A.:

1. El funcionamiento del Banco de Desarrollo del Microempresario, C.A. fue autorizado mediante Resolución N° 117.06 de fecha 17 de marzo de 2006, publicada en la Gaceta Oficial de la República Bolivariana de Venezuela N° 38.414 de fecha 6 de abril de 2006.
2. El cambio de denominación del Banco de Desarrollo del Microempresario, C.A. fue autorizado con oficio N° SBIF-DSB-GGCJ-GALE-09268 del 05 de junio de 2007.
3. Este Banco se le dictó medida de intervención con cese de intermediación a través de Resolución N° 639.09 del 4 de diciembre de 2009, publicada en la Gaceta Oficial de la República Bolivariana de Venezuela N° 5.939 Extraordinario del 4 de diciembre de 2009.
4. Se ordenó la liquidación del Banco Real, Banco de Desarrollo, C.A. mediante Resolución N° 033.10 de fecha 18 de Enero de 2010, publicado en la Gaceta Oficial Extraordinaria N° 5.956 del 18 de enero de 2010.



Nota 29: Banco del Sol, C.A., Banco de Desarrollo:

1. El funcionamiento del Banco del Sol, C.A. fue autorizado mediante Resolución N° 406.06 de fecha 4 de agosto de 2006, publicada en la Gaceta Oficial de la República Bolivariana de Venezuela N° 38.497 de fecha 10 de agosto de 2006.
2. Se le dictó medida de intervención con cese de intermediación financiera a través de Resolución N° 030.10 del 18 de enero de 2010, publicada en la Gaceta Oficial Extraordinaria de la República Bolivariana de Venezuela N° 5.956 del 18 de enero de 2010.
3. Se ordenó la liquidación de Banco del Sol Banco de Desarrollo, C.A. mediante Resolución N° 033.10 de fecha 18 de Enero de 2010, publicado en la Gaceta Oficial Extraordinaria N° 5.956 del 18 de enero de 2010.

Nota 30: El establecimiento de la oficina de Representación en la República Bolivariana de Venezuela de la Caixa Económica Federal fue autorizado mediante Resolución N° 091.10 de fecha 12 de febrero de 2010, publicada en la Gaceta Oficial de la República Bolivariana de Venezuela N° 39.373 del 24 de febrero de 2010.

Nota 31: Bancoro, C.A. Banco Universal Regional:

1. El cambio de denominación del Banco de Coro, C.A. a Bancoro, C.A. fue autorizado por esta Superintendencia según oficio N° SBIF-GGCJ-GALE-16972 del 26 de noviembre de 2004.
2. La transformación a banco universal regional de Bancoro, C.A. y el cambio de su denominación social a Bancoro, C.A. Banco Universal Regional fue autorizada mediante Resolución N° 227.07 del 2 de agosto de 2007, publicada en la Gaceta Oficial de la República Bolivariana de Venezuela N° 38.747 del 15 de agosto de 2007.
3. Se le dictó medida de intervención con cese de intermediación financiera a través de Resolución N° 510.21 de fecha 14 de octubre de 2010, publicado en la Gaceta Oficial de la República Bolivariana de Venezuela N° 39.530 del 14 de octubre de 2010.
4. Se ordenó su liquidación mediante Resolución N° 647.10 de fecha 30 de diciembre de 2010, publicado en la Gaceta Oficial N° 39.584 del 30 de diciembre de 2010.

Nota 32: Helm Bank de Venezuela, S.A. Banco Comercial Regional:

1. El funcionamiento del Helm Bank de Venezuela, S.A. Banco Comercial Regional fue autorizado mediante Resolución N° 079.03 del 27 de marzo de 2003, publicada en la Gaceta Oficial de la República Bolivariana de Venezuela N° 37.660 del 28 de marzo de 2003.
2. La autorización de funcionamiento del Banco de Crédito de Colombia, S.A. (Sucursal Venezuela) fue revocada mediante Resolución N° 080.03 del 27 de marzo de 2003, publicada en la Gaceta Oficial de la República Bolivariana de Venezuela N° 37.660 del 28 de marzo de 2003.
3. Se le dictó medida de intervención con cese de intermediación financiera a través de Resolución N° 449.10 de fecha 19 de agosto de 2010, publicado en la Gaceta Oficial de la República Bolivariana de Venezuela N° 39.491 del 19 de agosto de 2010.
4. Se ordenó su liquidación mediante Resolución N° 588.10 de fecha 25 de noviembre de 2010, publicado en la Gaceta Oficial de la República Bolivariana de Venezuela N° 39.560 del 25 de noviembre de 2010.

Nota 33: Banco Federal, C.A.:

1. Se le dictó medida de intervención con cese de intermediación financiera a través de Resolución N° 306.10 del 14 de junio de 2010, publicada en la Gaceta Oficial de la República Bolivariana de Venezuela N° 5.978 Extraordinario del 14 de junio de 2010.
2. Se ordenó su liquidación mediante Resolución N° 597.10 de fecha 01 de diciembre de 2010, publicada en la Gaceta Oficial de la República Bolivariana de Venezuela N° 39.564 del 01 de diciembre de 2010.

Nota 34: Banco Hipotecario de Inversión Turística de Venezuela, C.A. (Inverbanco):

1. Se le dictó medida de intervención con cese de intermediación financiera a través de Resolución N° 309.10 del 15 de junio de 2010, publicada en la Gaceta Oficial de la República Bolivariana de Venezuela N° 5.979 Extraordinario del 15 de junio de 2010.
2. Se ordenó su liquidación mediante Resolución N° 599.10 de fecha 01 de diciembre de 2010, publicado en la Gaceta Oficial de la República Bolivariana de Venezuela N° 39.564 del 01 de diciembre de 2010.

Nota 35: Federal Banco de Inversión, C.A.:

1. Se le dictó medida de intervención con cese de intermediación financiera a través de Resolución N° 309.10 del 15 de junio de 2010, publicada en la Gaceta Oficial de la República Bolivariana de Venezuela N° 5.979 Extraordinario del 15 de junio de 2010. Se le dictó medida de intervención con cese de intermediación financiera a través de Resolución N° 309.10 del 15 de junio de 2010, publicada en la Gaceta Oficial de la República Bolivariana de Venezuela N° 5.979 Extraordinario del 15 de junio de 2010.
2. Se ordenó su liquidación mediante Resolución N° 598.10 de fecha 01 de diciembre de 2010, publicado en la Gaceta Oficial de la República Bolivariana de Venezuela N° 39.564 del 01 de diciembre de 2010.

Nota 36: Federal Fondo del Mercado Monetario, S.A.:

1. Se le dictó medida de intervención con cese de intermediación financiera a través de Resolución N° 309.10 del 15 de junio de 2010, publicada en la Gaceta Oficial Extraordinaria de la República Bolivariana de Venezuela N° 5.979 del 15 de junio de 2010.
2. Se ordenó su liquidación mediante Resolución N° 600.10 de fecha 01 de diciembre de 2010, publicado en la Gaceta Oficial N° 39.564 del 01 de diciembre de 2010.

Nota 37: Casa Propia, Entidad de Ahorro y Préstamo, C.A.:

1. La transformación de sociedad civil a compañía anónima fue autorizada mediante Resolución N° 472-97 del 7 de octubre de 1997, publicada en la Gaceta Oficial de la República de Venezuela N° 36.312 del 14 de octubre de 1997.
2. Esta Entidad fue intervenida a puertas abiertas según Resolución N° 457.05 del 23 de septiembre de 2005, publicada en la Gaceta Oficial de la República Bolivariana de Venezuela N° 38.288 del 6 de octubre de 2005. Reimpresa por error material y publicada en la Gaceta Oficial de la República Bolivariana de Venezuela N° 38.295 del 13 de octubre de 2005. La rehabilitación de esta Entidad fue aprobada con Resolución N° 243.06 del 26 de abril de 2006, publicada en la Gaceta Oficial de la República Bolivariana de Venezuela N° 38.438 del 17 de mayo de 2007.
3. Se le dictó medida de intervención con cese de intermediación financiera a partir del 27 de enero de 2011 mediante Resolución N° 035.11 del 27 de enero de 2011, publicada en la Gaceta Oficial de la República Bolivariana de Venezuela N° 39.603 del 27 de enero de 2011.



Nota 38: BanValor, Banco Comercial, C.A.:

1. El cambio de denominación de Central Hipotecaria Banco de Inversión, S.A. a BanValor, Banco de Inversión, C.A., fue autorizado mediante oficio N° SBIF-CJ-DAF-4702 del 14 de junio de 2000.
2. El cambio de objeto social a banco comercial fue autorizado mediante Resolución N° 369.03 del 19 de diciembre de 2003, publicada en la Gaceta Oficial de la República Bolivariana de Venezuela N° 37.849 de fecha 2 de enero de 2004.
3. Se le dictó medida de intervención con cese de intermediación financiera mediante Resolución N° 001.11 del 04 de enero de 2011, publicada en la Gaceta Oficial de la República Bolivariana de Venezuela N° 39.586 del 04 de enero de 2011.

Nota 39: Fondo del Mercado Monetario Avanza, S.A.:

1. El cambio de denominación social de Participaciones Vencred S.A. a Fondo del Mercado Monetario Avanza S.A. fue autorizado a través de oficio N° SBIF-DSB-GGCJ-GALE-00132 del 12 de enero de 2009.
2. Se acordó la disolución anticipada del Fondo del Mercado Monetario Avanza, S.A. y su consecuente liquidación mediante Resolución N° 547.10 del 10 de noviembre de 2010. Publicado en la Gaceta Oficial de la República Bolivariana de Venezuela N° 39.557 del 22 de noviembre de 2010.

Nota 40: The Royal Bank of Scotland, N.V. (antes ABN AMRO Bank, N.V., Banco Comercial)

1. El establecimiento de la Sucursal del ABN Amro Bank N.V. en la República Bolivariana de Venezuela fue autorizado a través de Resolución N° 196-94 del 22 de diciembre de 1994 y notificado con oficio N° SBIF-CJ-DAJSF-7200 de esa misma fecha.
2. Este Banco previamente se transformó a banco universal. Dicho proceso fue autorizado mediante Resolución N° 155.98 del 11 de agosto de 1998, publicada en la Gaceta Oficial de la República de Venezuela N° 36.521 del 20 de agosto de 1998.
3. El cambio de objeto social de banco universal a banco comercial fue autorizado mediante Resolución N° 274.01 del 31 de diciembre de 2001, publicada en la Gaceta Oficial de la República Bolivariana de Venezuela N° 37.360 del 9 de enero de 2002.
4. El cambio de denominación de ABN AMRO Bank, N.V., Banco Comercial a The Royal Bank of Scotland, N.V. fue autorizado con oficio N° SBIF-DSB-GGCJ-GALE-04958 del 13 de abril de 2010.
5. Se revocó la autorización de funcionamiento de la Sucursal de The Royal Bank of Scotland, N.V. en la República Bolivariana de Venezuela, mediante Resolución N° 632.10 de fecha 16 de diciembre de 2010, publicada en la Gaceta Oficial de la República Bolivariana de Venezuela N° 39.576 del 17 de diciembre de 2010.

Nota 41: Sofioccidente, Banco de Inversión, C.A.:

- La fusión por absorción de Sofioccidente, Banco de Inversión, C.A. por parte del Banco del Tesoro, C.A. Banco Universal fue autorizada mediante Resolución N° 201.11 de fecha 15 de julio de 2011, publicada en la Gaceta Oficial de la República Bolivariana de Venezuela N° 39.714 del 15 de julio de 2011.

Nota 42: El establecimiento del Representante en la República Bolivariana de Venezuela del Banco Comercial Evrofinance Mosnarbank, S.A. fue autorizado mediante Resolución N° 203.11 de fecha 21 de julio de 2011, publicada en la Gaceta Oficial de la República Bolivariana de Venezuela N° 39.719 del 22 de julio de 2011.

Nota 43: Banco de Inversión Industrial de Venezuela, C.A. (FIVCA):

- Fue intervenido con cese de intermediación financiera mediante Resolución N° 283.09 del 25 de junio de 2009, publicada en Gaceta Oficial de la República Bolivariana de Venezuela N° 39.208 del 26 de junio de 2009.
- La intervención con cese de intermediación financiera fue revocada con Resolución N° 347.09 del 6 de agosto de 2009, publicada en Gaceta Oficial de la República Bolivariana de Venezuela N° 39.236 del 6 de agosto de 2009. La intervención con cese de intermediación financiera fue revocada con Resolución N° 347.09 del 6 de agosto de 2009, publicada en Gaceta Oficial de la República Bolivariana de Venezuela N° 39.236 del 6 de agosto de 2009. En consecuencia, este Banco fue intervenido sin cese de intermediación financiera.
- Se levantó medida de intervención sin cese de intermediación financiera impuesta el 25 de junio de 2009, mediante Resolución N° 001.11 del 11 de enero de 2011, publicada en Gaceta Oficial de la República Bolivariana de Venezuela N° 39.591 del 11 de enero de 2011.
- La fusión por absorción del Banco de Inversión Industrial de Venezuela, C.A. (FIVCA) por parte del Banco Industrial de Venezuela, C.A. fue autorizada con Resolución N° 261.11 de fecha 30 de septiembre de 2011, publicada en la Gaceta Oficial de la República Bolivariana de Venezuela N° 39.769 del 30 de septiembre de 2011.

Nota 44: Banco Guayana, C.A.:

- La fusión por absorción del Banco Guayana, C.A. por parte del Banco Caroní, C.A., Banco Universal fue autorizada mediante Resolución N° 325.11 del 15 de diciembre de 2011, publicada en la Gaceta Oficial de la República Bolivariana de Venezuela N° 39.821 del 15 de diciembre de 2011.

Nota 45: Mediante Resolución N° 024.12 de fecha 16 de febrero de 2012, publicada en la Gaceta Oficial de la República Bolivariana de Venezuela N° 39.875 del 2 de marzo de 2012, se resolvió: a) La revocatoria de la autorización de funcionamiento otorgada al Representante de la Caja de Ahorros de Galicia (Caixa Galicia) en la República Bolivariana de Venezuela; y, b) La autorización para la instalación del Representante de la Caixa de Ahorros de Galicia, Vigo, Ourense e Pontevedra (NovaCaixaGalicia) en la ciudad de Caracas, República Bolivariana de Venezuela.

Nota 46: El establecimiento del Representante en la República Bolivariana de Venezuela del Banco Etcheverría, S.A. fue autorizado mediante Resolución N° 175.13 de fecha 15 de noviembre de 2013, publicada en la Gaceta Oficial de la República Bolivariana de Venezuela N° 40.303 del 27 de noviembre de 2013. (Oficio de notificación de la autorización N° SIB-II-GGR-GA-42862 del 13 de diciembre de 2013).

Nota 47: El establecimiento del Representante en la República Bolivariana de Venezuela del China Development Bank, S.A. fue autorizado mediante Resolución N° 9075.14 de fecha 15 de enero de 2014, publicada en la Gaceta Oficial de la República Bolivariana de Venezuela N° 40.349 del 5 de febrero de 2014. (Oficio de notificación de la autorización N° SIB-II-GGR-GA-04984 del 21 de febrero de 2014).

Dirección Cablegráfica:
SUDEBAN, Caracas.
Dirección Postal:
Apartado 6761,
Carmelitas - Caracas 1010.
Dirección Electrónica:
sudeban@sudeban.gob.ve